Danskernes Historie Online
Danske Slægtsforskeres Bibliotek

Dette værk er downloadet fra Danskernes Historie Online

Danskernes Historie Online er Danmarks største digitaliserings-projekt af litteratur inden for emner som personalhistorie, lokalhistorie og slægtsforskning. Biblioteket hører under den almennyttige forening Danske Slægtsforskere. Vi bevarer vores fælles kulturarv, digitaliserer den og stiller den til rådighed for alle interesserede.

Støt vores arbejde – Bliv sponsor

Som sponsor i biblioteket opnår du en række fordele. Læs mere om fordele og sponsorat her: https://slaegtsbibliotek.dk/sponsorat

Ophavsret

Biblioteket indeholder værker både med og uden ophavsret. For værker, som er omfattet af ophavsret, må PDF-filen kun benyttes til personligt brug.

Links

Slægtsforskernes Bibliotek: https://slaegtsbibliotek.dk
Danske Slægtsforskere: https://slaegt.dk

Vejledning i Brugen af Person-Registret.

1) **Efternavne** *er ordnet strengt alfabetisk.*
Dobbelte Efternavne med Bindestreg er indordnet umiddelbart efter Bærerne af det første Navn alene, f. Eks. Hansen-Gad efter alle Hansen'erne. Dobbelte Efternavne uden Bindestreg er opført under det sidste Efternavn, f. Eks. Hansen Gad under Gad.

2) **Inden for samme Efternavn er Ordningen foretaget efter Stilling.**
Under samme Stilling er f. Eks. taget baade Kommunelærer og Kommunelærerinde, baade Billedhugger og Billedhuggerinde. Ligeledes er der ved Ordningen af f. Eks. Fuldmægtige (Fuldm.) og Kandidater (Cand.) o. l. intet Hensyn taget til den nærmere Tilføjelse til denne Betegnelse. — Har en Person flere Stillinger eller Titler, er den formentlig vigtigste anført først, og Ordningen er foretaget alene efter denne.

3) **Inden for samme Efternavn og Stilling er Ordningen foretaget efter Forbogstaver (Fornavne).**
(Ordningen er strengt alfabetisk, uanset om Forbogstaverne staar enkeltvis eller de danner et Navn (*C A P* staar før *Carl*, dette atter før *C A S*). Tegnet & er ikke medregnet ved Ordningen, men det efterfølgende Navn er betragtet som Forbogstaver (Eks.: Hansen A & Petersen = Hansen A P etc.; Hansen A & Co. = Hansen A C O)).

Firmanavne, der ikke er dannet af Personnavne, er ordnet, som om det første Ord var Efternavn. F. Eks. er alle Firmanavne, der begynder med „Dansk", indordnet foran Firmanavne, der begynder med „Danske". Til den „bestemte Artikel" (Den, Det, De) er der ikke taget Hensyn ved Ordningen.

En Parentes efter Stillingen betyder, at Vedkommende er Indehaver eller Medindehaver af det i Parentesen nævnte, til det officielle Handelsregister anmeldte Firma (se Afdeling VI i 2. Bind).

MEDDELELSE OM

FLYTNINGER

NAVNE- OG STILLINGSFORANDRINGER

ETABLERING AF NYE VIRKSOMHEDER O. L.

bedes indsendt til Vejviserens Kontor, Nytorv 17, Kjøbenhavn K.

inden hvert Aars 20. Oktober.

Benyt Blanketterne i Slutningen af dette Bind

Afdeling III.

Person-Register for Kjøbenhavn.

Omfatter Kjøbenhavn, Frederiksberg, Hellerup og omliggende Villabyer (se Kortet nedenfor.)
Tilsvarende Adresser for Provinsen findes i Afd. IV. Provins-Register under A. Forretninger og B. Privat-Adresser.
Flytninger, der er foregaaet efter Person-Registrets Trykning, se de gule Blade foran i 2. Bind.

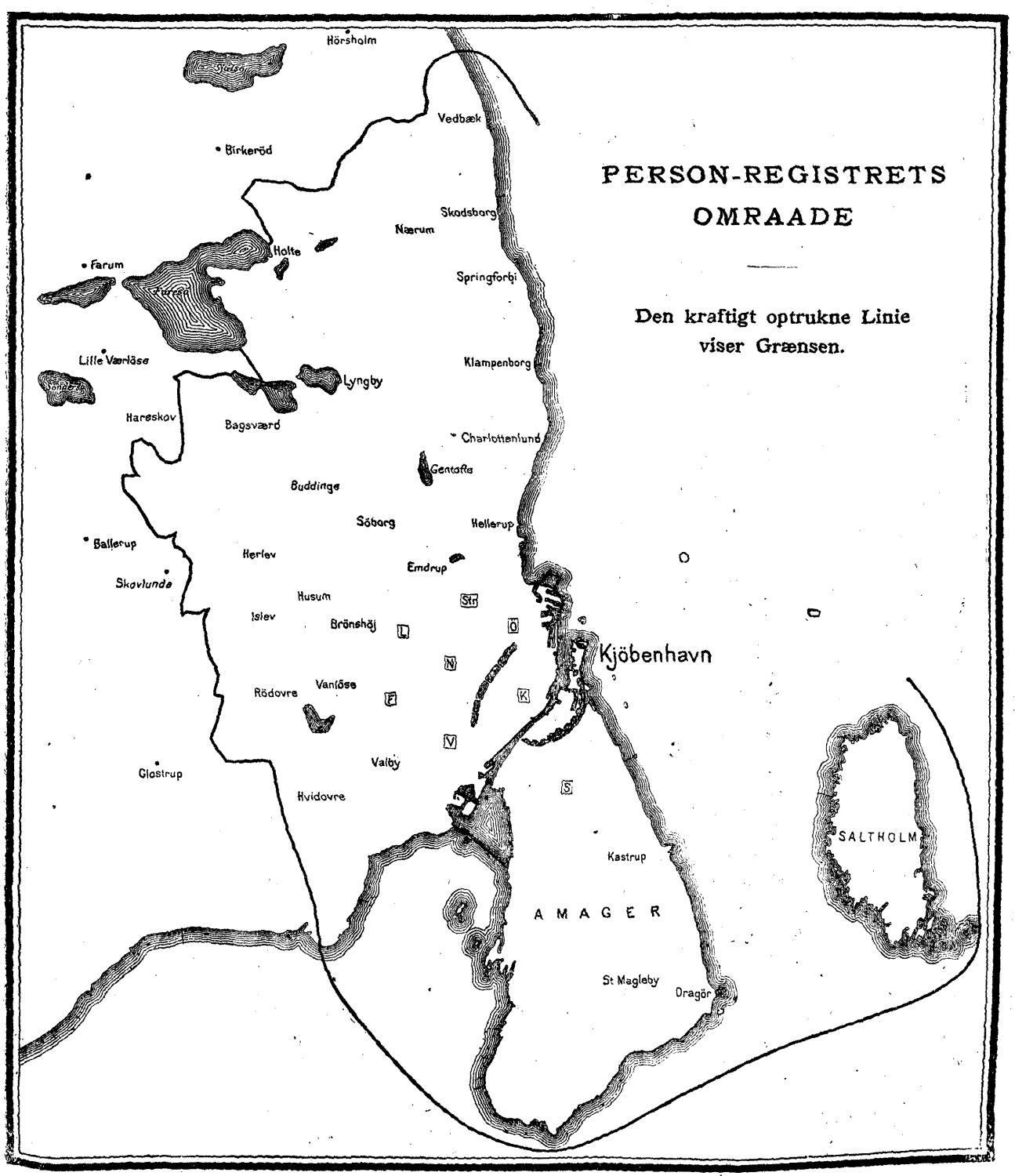

Myndigheder, Institutioner, Foreninger se Bind 2, Afd. V.

Aa Dørplade- & Skiltefabrikken ved Verner Christiansen Graabrødret. 8 [K] [B] Cent. 7304
Aaaba v. J Hansen Transportforr. H C Ørsteds V. 11 B[1] [V] [B] Cent. 11788
Aaabach Kompagni v. Magnus Haahr Glarm. Godthaabsv. 64 [F] [B] Gh. 4350
Aaabel Laura Husgerningskontor Odenseg. 24[3] [Ø] [B] Ø 7691
Aa-aclo Komp. v. C Gabriel Christensen Vinduespolering Gl. Mønt 39 [K] [B] By 5434 y
Aaager Janus Murerm. Jomsborgv. 3[1] Hell. [B] Hell. 74
Aaals Richard Thor Hansen Snedkerm. Østrigsg. 16 [S] [B] Am. 5200
Aaba Bud & Transport Co. ved K Munch & H P Jensen Dybensg. 6 [K] [B] Cent. 3355
Aabaall v. P Jensen Radio- & Cyklefabr. Kjøbmagerg. 52 [K] [B] Palæ 3429
Aabac ved S F Garly Flytte- & Vognmandsforr. Viktoriag. 12 [V] [B] V 8145
Aaback v. G W Andersen Soigneringsforr. Vesterbrog. 137 [V] [B] Eva 814
Aabad O J Direktør Westend 30[4] [V]
A.A.B.A.F. ved Holger Jensen Præstegaards Allé 15 Brh. [B] Bella 1217
Aabak A C Gross. Frm. Svend Trøsts V. 13 [V] [B] Cent. 3126 & 15484
- K Snedkerm. Fred. d. 7. G. 18 [N] [B] N 6034 Bp. Fanøg. 27[2] [St] [B] Ryv. 862y
- v. O Anderberg Vinduespoleringskomp. Vesterbrog. 47 [V] [B] V 1977x
Aabal Vindueskompagni Rosengaarden 6 [K] [B] Cent. 8447
Aabald Atelier v. Joh. Lyngby Korsg. 43 [N] [B] N 6876
Aabart Einar W Pianostemmer Engelstedsg. 43 [St] [B] Ryv. 1323
Aabech Alexius Arkitekt Murerm. Kaløv. 31[S] Vanl. [B] Damsø 986
- Jens A Damekonfektionsforr. Husumg. 10 [L] [B] Tg. 1766x
Aabel [Se endv. Obel]
- H P elektr. Install. Strandg. 5C[4] [K] [B] Am. 5759
- Gunnar Organist Rosendalsg. 16[4] [Ø] [B] Ø 3581 x
- J P Theilmann Repræsentant Rosendalsg. 16[4] [Ø] [B] Ø 3581x
Aaben Auto Kørsel ved Fr. Ganderup Prins Jørgens G. 2A [N] [B] N 5009
Aabenraa Røgeri v. H Iversen Aabenraa 4 [K] [B] By 4202
Aaberg Erik Instrumentmager Vodroffsv. 21B[1] [V] [B] V 6681x
- Karl F A Instrumentmager Pianostemmer Vestmannag. 3 [S] [B] Am. 3365
- C J Maskinmester Niels Bohrs Allé 5 Søborg [B] Søb. 579
- Aug. Tømrerm. Kristiansholms Ø [K] [B] Am. 1375
Aaberts Bureau Vesterport [V] [B] By 8674
Aabid, Akts., Udlejningsforr. Ny Vesterg. 1 [K] [B] Cent. 7007
Aabirk Sv. Købmand (Sanafer) Holgersv. 7 Charlottl.
Aabjerg Trævarefabrik v. Vald. A Olsen Aabjergv. 2 Vanl. [B] Damsø 1702
Aabo v. Kr. Schow Blomsterforr. Blaagaardsg. 59 [N] [B] N 6184
- Amagerbros nye Gas- & Vandmesterforr. ved L Clausen Amagerfælledv. 17 [S] [B] Am. 5790
- Damefrisørsalon v. Alma Thøfner Aaboulevard 38 [N] [B] Cent. 11286
- Inventarsnedkeri v. Th. Andersen Aaboulevard 20 [N] [B] N 7171
- Kakkelovnskomp. v. K Christiansen Højlandsvangen 44 Brh. [B] Bella 1097
- Pakkassefabr. v. L V Nielsen Valby Langg. 46 Valby [B] Vb. 2756
- Vinduespolerings-Forr. ved Axel Saxil Skotterupg. 2 [L] [B] Tg. 4204
Aaboe Toke Cand. mag. Livjægerg. 41[1] [Ø]
- & Grathwohl Gross. Krusaag. 23 [V] [B] Eva 2563
Aaboe-Petersen Kai Gross. S-Boulevard 123[3] [V] [B] V 9655y
Aaboe-Sørensen Anna Hjemmebageri Ole Suhrs G. 18[1] [K] [B] By 5890v
Aaboulevardens Apotek Aaboulevard 70 [N] [B] Cent. 9500
Aaboulevardens Budcentral ved Chr. Rasmussen Blaagaardsg. 36 [N] [B] Cent. 11455 & N 5383
- gl. Bureau v. S Kofoed Sygeplejebureau Aaboulevard 62 [N] [B] N 2442
- Cykleforr. ved N H Nielsen Aaboulevard 40 [N] [B] N 778
- elektr. Installationsforr. v. C Nielsen Julius Thomsens G. 23 [V] [B] Cent. 11630
- Farve- & Tapetlager v. Rud. Meyer Aaboulevard 28 [N] [B] N 946v
- Flaskehandel v. S Hoffmann Gasværksv. 9 [V] [B] V 2846y
- Fæstekontor v. J C Andersen Jakob Dannefærds V. 6 [V] [B] Cent. 5418
- Spisehus v. J C Christensen Aaboulevard 27 [V] [B] N 5450
- Vaffelbageri v. A Kropp Rantzausg. 44 [N] [B] N 5221
Aaboulevard-Kiosken ved A Nielsen Aaboulevard 25 [V] [B] Cent. 2049
Aaboulevard-Kvarterets Special-Værksted ved Th. Poulsen Rantzausg. 35 [N] [B] N 5929
Aabrink H V Glarm. Amagerbrog. 89 [S] [B] Am. 3041
Abron A fh. Postmester Amicisv. 4[2] [V] [B] Eva 861
Aaby [Se endv. Aabye]
- I Viceinspektrice Hans Tavsens G. 5[S] [N] [B] N 1254y
Aaby Ekspressen v. H Møller Flytteforr. Enghave. Pl. 17 A [V] [B] Eva 1181
Aabye [Se endv. Aaby]
- C Cand. phil. Annasv. 4[2] Hell.
- F Cand. jur. Svinget 16[5] [S] [B] Am. 1703x
- Lorenzo Direktør Søvejen 15 Holte [B] Holte 411
- C Enke e. Apoteker Østerbrog. 39[4] [Ø] [B] Ø 2467x
- Thilda Enkefrue Hollænderv. 23[3] [V] [B] V 2382v
- M Frue Forretningsbestyrer Strandv. 130E Hell.
- Dagmar Forstanderinde Colbjørnsensg. 3[4] [V] [B] V 2769y
- K A F Frøken Svinget 16[5] [S] [B] Am. 1703x
- Rud. Gross. Papirposefabr. Griffenfeldtsg. 54[4] [N] [B] Cent. 1257
- Vilhelm Gross. Griffenfeldtsg. 54[4] [N] [B] Cent. 1257 Bp. Rømersg. 20 A[1] [K]
- J S F Ingeniør Cand. polyt. Ellevadsv. 33 Charlottl. [B] Ordr. 2735
- Jørgen Ingeniør Cand. polyt. Holsteinsg. 61[4] [Ø] [B] Ø 8120
- Oscar Installatør (Andersen & Aabye) N J Fjords Allé 1[4] [V]
- M Kommunelærerinde Colbjørnsensg. 3[4] [V]
- Jørgen Kunstmaler Gothersg. 143[2] [K] [B] By 456y
- C A Manufakturhdl. Falkoner Allé 106 [F] [B] N 3855 Bp. N J Fjords Allé 3[3] [V]
- E Redaktør Cand. theol. Dosseringen 18[3] [N] [B] N 3193
- A Repræsentant Valby Langg. 191[1] Valby [B] Vb. 2547
Aabye-Hansen E Enkefrue st. Kongensg. 87[2] [K] [B] Palæ 878x
Aabyholm Vinduespoleringsbur. v. Paul Sundstrup Marstalsg. 10 [Ø] [B] Ø 7787
Aacega Brændselsforr. v. G Andreasen Blaagaardsg. 36 [N] [B] N 7363
Aadal Vinduespoleringskomp. v. Laurits Olsen Ved Klosteret 19 [St] [B] Ryv. 2786
Aadam Margrethe Enkefrue Julius Bloms G. 23[3] [L]
- Flytteforr. v. Søren Pedersen Danmarksg. 19 [V] [B] Eva 1750
- J Chr. Gulvbeklædningsforr. Rosenørns Allé 41 [V] [B] N 5349
Aaen P J Postassist. Carl Blochs Allé 6 Søborg
Aaes Th. Maskinmester i Flaaden Holmbladsg. 76[3] [S]
Aagaard C Lumbye Assurandør Valby Langg. 143[S] Valby [B] Vb. 30
- L M Bankassist. Fredenshøjs Allé 6[1] [S]
- Olfred Bankassist. Mathildev. 18[4] [F] [B] Gh. 6557
- Carl E Cand. polyt. tekn. Fotograf Redaktør Tordenskjoldsg. 16 [K] [B] By 5464x Bp. Morlenesv. 14 Holte [B] Holte 467
Aagaard S O Cyklehdl. Veras Allé 24 Vanl. [B] Damsø 220 Postkonto 753
- D Munk Direktør Reventlowsg. 30[5] [V] [B] Eva 1782
- C L F Enkefrue Rysensteensg. 1[2] [V] [B] By 1083y
- Gerda Enkefrue Brøndsteds Allé 7[2] [V] [B] V 6015y
- Jenny Enkefrue Solgaarden 23[2] [St] [B] Ryv. 3523y
- M Enkefrue N J Fjords Allé 10[S] [V] [B] N 4137x
- Chr. Fabrikant R. (Axel E Aamodt) Poul Ankers G. 2[S] [K] [B] Palæ 1974
- Peder Forretningsf. Njalsg. 39[2] [S] [B] Am. 465y
- N Nielsen Forstander Ryesg. 28[S] [N] [B] Cent. 14665
- Dagmar Frue Amagerfælledv. 9[S] [S] [B] Am. 1680x
- D E Frøken Carl Bernhards V. 3[1] [V]
- Harald Gross. Gustav Adolfs G. 14[2] [Ø]
- L B Gross. (Nordeuropæisk Handels Union) Hellerupv. 71[2] Hell.
- Otto Gross. Østbaneg. 3[3] [Ø] [B] Ø 6133
- & Frederiksen Guldsmedem. N-Voldg. 20 [K] [B] By 7157 Postkonto 4592
- V Guldsmedem. (Aagaard & Frederiksen) N-Voldg. 20[3] [K]
- P Ingeniør Bernstorffsv. 160 Hell.
- Paul Ingeniør Gross. (Bach & Bonne's Eftf.) L E Bruuns V. 26[1] Charlottl. [B] Ordr. 3196
- Annine Frøken Kommunelærerinde Strandboulevarden 16[5] [Ø] [B] Ø 7037v
- A P L Kommunelærer Tibirkeg. 21[3] [N] [B] N 5486
- Ida Frøken Kommunelærerinde Sortedamsdoss. 63A[4] [Ø] [B] N 2203y
- Julie Kommunelærerinde Cand. phil. Lundeskovsv. 10 Hell. [B] Hell. 522
- M Kommunelærerinde N J Fjords Allé 10[S] [V] [B] N 4137x
- H V M Konstruktør Bogholder Allé 67 Vanl.
- C Trier Kunstmaler Carl Plougs V. 7[4] [V] [B] V 1890x
- K J Købmand Vestkærs Allé 8 Hvidovre Valby [B] Hvidovre 92
- Viggo Købmand Nærumv. 10 Nærum [B] Nærum 65
- O C Læge Dr. med. V-Boulevard 13 [V] [B] Cent. 11078 (2-4) Postkonto 3955 Bp. Borgmester Jensens Allé 22[1] [Ø] [B] Ø 7236 (12-1)
- Hjalmar Malerm. Amagerbrog. 153[4] [S] [B] Am. 4132
- P Manufakturhdl. Roskildev. 368 Rødovre Valby [B] Rødovre 190
- Poul Manufakturhdl. Valby Langg. 125 Valby [B] Vb. 160 Bp. Ny Carlsberg V. 18[4] [V]
- Emma Frøken Maskinafskrivningsbur. Gothersg. 36[4] [K] [B] Palæ 497v
- O F Murerm. Vesterbrog. 169 [V] [B] Cent. 3702, 10079 & Priv. [B] V 8685 (10-2 undt. Lørdag)
- Th. Murerm. Hollænderdybet 14[2] [S] [B] Am. 2139x
- Knud Organist Norgesg. 30[5] [S] [B] Am. 4592
- R G Overassist. v. K T A S. Havebo 3 Valby [B] Vb. 317y
- P N Overbetj. i Statspol. Artilleriv. 60[1] [S] [B] Am. 3057
- N A Overmontør Aarhus Pl. 4[S] [Ø] [B] Ø 6008
- Andreas K Overpakmester Marstalsg. 25[1] [Ø] [B] Ø 4853y
- H Postassist. Langelandsv. 37 [F] [B] Gh. 3427x
- F Postkontrolør Sortedamsdoss. 63A[4] [Ø]
- A M Repræsentant Enebærv. 5[1] Brh. [B] Gh. 7488
- I S Repræsentant Strandv. 266 Charlottl. [B] Ordr. 1678
- Bjørn Skibs- & Maskinkonsulent Amalieg. 41 [K] [B] Cent. 11450 Bp. Classensg. 19 B[3] [Ø] [B] Ø 2336y
- J Slagterm. Ny Carlsberg V. 65 [V] [B] V 9478x Bp. Øresundsv. 16 B[2] [S]
- E Smedem. (Iron Art) Kaalundsg. 6[3] [V]
- G Smedem. (Iron Art) Nystedv. 29[S] Valby [B] Vb. 1779y
- P D Tandlæge Frederiksborgg. 17 [K] [B] Cent. 13305 Bp. Puggaardsg. 5[3] [V] [B] By 1721v

Aagaard Aage Tømrerm. Bergensg. 1S Ø Ø 6465
- A S Tømrerm. Haderslevg.34¹ V V245y
- Gunnar Urtekr. Guldbergsg. 12 N N 1233x Bp. Rughavev. 1¹ Valby Vb. 771x

Aagaard-Hansen L Fuldm. Tagensv. 98¹ L Tg. 616

Aagades Brødfabrik, Akts., Aaboulevard 32 N Cent. 1181 & 9182

Aagerup Fr. Blikkenslagerm. Gas- & Vandm. Højdevangs Allé 22 S Am. 2267

Aagesen J N Bogholder u. Magist. Ingerslevsg. 130³ V V 2046v
- Viggo Departementschef i Undervisningsm. K. DM. Brodersens Allé 2 Hell. Hell.1823
- Aage Kirchhoff Direktør Holger Danskes V. 53S F
- Marie Enke e. Gross. (N J Nielsen & Co.'s Eftf.) Grifenfeldtsg. 28⁴ N N 626
- H C Forretningsf. Frederiksv. 31³ F
- Harald Forvalter Lyngby Torv 15 Lyngby Lyngby 563
- C Gartner Islevbrov. Islev Husum Islebro 17
- A Hdlsgartner Amager Landev. 92 Kastrup Kastrup 65
- Vagn Højesteretssagf. kst. Kammeradvokat K. DM. Fredh. Kan. 16 K Cent. 2550, 11530 & 11550 (10-4) Bp. Stockholmsg. 53¹'² Ø Ø 728
- Kaj V Ingeniør Charlottenlundsv. 30 Hell.
- Johs. E Instrumentmager Bredg. 43C K Palæ 1689y Bp. Koldingg. 7¹ Ø
- C J Kirschoff fh. Købmand Dronn. Tværg. 52¹ K
- L V Købmand Brede Lyngby Lyngby 357
- Marie Manufakturhdl. Njalsg. 51 S Am. 998 y
- Erik Murerm. Henrik Ibsens V. 28² V
- A Repræsentant Hostrupsv. 7¹ V N7815
- H Skotøjshdl. Vesterbrog. 37 V Cent. 6478 Bp. Vesterbrog. 28³ V
- Aage Snedkerm. Westend 29 V V1438

Aagreen L V Maskinkonstruktør st. Kongensg. 43² K Palæ 1931v

Aahuset v. N P Nielsen Blikkenslagerforr. Falkoner Allé 120 F Cent. 7494

Aahus-Kiosken ved Vilh. Gede Falkoner Allé 120 F Cent. 10940

Aakanden v. S Hansen Blomsterforr. Frederiksborgv. Henriettehøj L Tg. 251
- v. Elly Frederiksen Kaffe- & Konfekturehdl. Aaboulevard 55 V N 1637y
- ved Fru Ella Falk Plisséforr. Nørrebrog. 37 N N 6271

Akerlund I M O E Forstanderinde Helgesensg. 2 Ø
- A Frue Solv. 3³ F
- Marie Frue Bredg. 47S K Palæ 1912
- Henry Gross. Vicekonsul (Chr. C Rahr & Co.) Nyvej 9 V V 3305
- John Gross. (N J Åkerlund & Co.) Puggaardsg. 8⁴ V By 8962
- NJ & Co. Skrædderforr. Bredg. 20e K Cent. 6209

Aakerlund G Manufakturhdl. Borups Alle 152 L Tg. 4557x
- A Speditør Toldklarerer Trepkasg. 2³ Ø N 1828v
- Aa. Sølvsmed st. Regneg. 26 K By 1857v Bp. Thurøvej 17⁴ F Gh. 1822x
- O Tømmerhdl. Aabakkev. 6 Brh. Damsø 2090

Aakerman A Dameskrædder Kronprinsesseg. 43e K Palæ 1719u

Akesson Knut Direktør Amagerbrog. 164³ S
- Janne & Laursen Gross. Holsteinsg. 43 Ø
- A Skrædderm. Valby Langg. 31 Valby Vb. 8v
- N Skrædderm. H P Ørums G. 4 Sø

Aa-Kiosken v. L & K Jensen Aaboulevard 50 N Cent. 6669 & 11037

Aa-Lageret, Akts., Urtekr. Rantzausg. 8 B N N 1528x

Aaland H P Kunstmaler Orions Allé 3 Kastrup

Aaland ved Carl Hansen Flytteforr. Danmarksg. 19 V V 1567y

Aalborg R A Ritmester R. DM. Lundtoftev. 218 Lyngby

Aalborg Kunsthdl. v. Svend V Hansen Vesterbrog. 15 V Eva 587
- Margarinefabrik's Hovedoplag Ny Vesterg. 7 K Cent. 10254 & 11254 Telegramadr. „Vegetana"
- Tøjmagasinet v. A Ovesen Kompagnistr. 9 K By 3046

Aalbæk Kaffeforr. v. Aage V Andersen Saxog. 37 V V 1870x

Aalholm Blomsterforr. v. V Lemcke Bramslykkev. 26 Valby Vb. 2416
- 's Farve- & Materialhdl. v. H Nielsen & F Anskjær Roskildev. 159 Valby Vb. 989
- Maskinsnedkeri v. E Schau-Nielsen Hvidovreg. 32 Hvidovre Valby Hvidovre 292

Aalling J Sølvsmed Frdbg. Allé 11 A⁴ V V 6686x
- & Rasmussen Sølvsmede Jagtv. 123 L Tg. 1565y

Aalund Otto Glarm. Holsteinsg. 45 Ø Ø 3425y

Aalykke Kloak- & Brøndrensningskomp. v. Johannes Petersen N-Fasanv. 250 L Tg. 1432
- Mejeri v. Valborg & O Jørgensen Aaboulevard 34 N N 6201

Aalæv C Ejendomsmægler Svanholmsv. 3S V Cent. 3156 & 3157

Aamagasinet v. A Grønqvist Trikotage- & Lingerihdl. Aaboulevard 66 N N 6395

Aamand Niels Overmontør Ægirsg. 46A³ L Tg. 3277y

Aamann Svend Gross. Smalleg. 36 B⁴ F Gh. 2080

Aamodt Maria v. Hedermann Frue Musiklærerinde Løngangstr. 37³ K By 1526y
- **Axel E Aamodt** Papirhdl. kgl. Hofleverandør litogr. Etabl. og Bogtrykkeri Frm. Kong. Nyt. 18 K Cent. 106 & 9206 Grundlagt 1857
- Harald Repræsentant Vesterbrog. 120² V V 9032v

Aamund Joseph Direktør Toldbodv. 14² K Palæ 238

Aamøllen v. John H Bauer Melhdl. Falkoner Allé 110 F N 2156

Aandssvageanstalter se Afd. V Real-Register

Aaquist Thorvald Afdelingschef Strandboulevarden 111⁴ Ø Ø 7909

Aarbye Marie Enke e. Hovedkasserer Willemoesg. 22⁴ Ø Ø 2246 y

Aarbøl Holger Kornkontrolør Tagensv. 104⁴ L Tg. 3414x

Aardal Fr. Postassist. Vodroffsv. 21 A⁴ V Eva 2346

Aaregaard Harry Gross. Niels Ebbesens V. 25³ V V 8311

Aareimers Kaffelager v. R Simonsen Larsbjørnstr. 19 K By 2127x

Aarep S P Godsforvalter S-Fasanv. 66¹ Valby Cent. 12423

Aarestrup Emil Afdelingschef Eggersv. 18 Hell. Gjent. 786
- Georg Bankbestyrer Lykkesh. Allé 3A S V V 7150
- Ingeborg Fuldm. N-Frihavnsg. 83⁴ Ø

Aarestrupvejens Skrædderreparationsværksted v. Yrsa Holm Nielsen Aarestrupsv. 4 Valby Vb. 96x

Aarfelt A L W Billedskærer Møbelhdl. Westend 9 V V 3058 Bp. Matthæusg. 28² V
- Carl Johan Billedskærer Enghavev. 56² V
- H Billedskærer Oehlenschlægersg. 26 Bb. 1 V V 63 Bp. Krusaag 4⁴ V
- P Repræsentant Krusaag. 4⁴ V Eva 2229

Aarfing Aage Malerm. Arkonag. 4 V V 8009

Aargaard Ludvig B Gross. (Aargaard & Nayberg) Valdemarsg. 18S V V 2921x
- & Nayberg Gross. Fedevareforr. Gl. Kongev. 33 V V 8179 & V 8199
- Jacob Kunsthdl. Vadstrupv. Vadstrupgaard Bagsværd

Aarhus Gas- og Vandmesterforening, N-Voldg. 30 K Cent. 2278

Aarhus-Børsen v. Poula Rasmussen Manufakturforr. Aarhusg. 34 Ø Ø 1783v

Aarhuus Privatbank, Akts., Nygade 1 K Cent. 614 Stats 170 Telegramadr. „Aarhusbank" Kontortid 10-3, 5½-6½, Lørdag 10-2, 5½-6½

Aaris J J Klkollektrice Tornagerv. 8 G Charlottl.

Aarkrogh L C Graver v. Timotheus Kirke Toftebakkev. 4 Valby Vb. 2216x
- V M kgl. Kapelmusikus Kong Oscars G. 1³ Sø Ryv. 1482y
- M Restaurator Gl. Kongev. 148 V Cent. 4564

Aarle Husgerningskontor v. M Møller Vesterbrog. 64A V V 3806

Aarlo L P Skrædderm. Jacob Erlandsens G. 7 Ø Ø 2546 v

Aarre Hans Fuldm. i Kbhvns Kreditforen. Gaasebæksv. 21 Valby Vb. 414

Aars Louis Bagerm. Bragesg. 31 L Tg. 493x
- Svend Bagerm. Helgolandsg 15 V V9918
- Paul Dekorator Blaagaardsg. 31A⁴ N N 2331x
- Louis Gross. Rosenv. Allé 17¹ Ø Ø 8695

Aarsbo J Stadsbibliotekar Ole Suhrs G. 14¹ K By 1987

Aarskov Georg kgl. Kapelmusikus Stenstykkev. 13 Hvidovre Valby Hvidovre 151

Aarsleff Hilda Frøken Danasv. (Vodroffspl.) 10² V V 6084y

Aarslev M Skotøjshdl. Nikolajg. 26 K By 5026x Bp. Graabrødret. 5¹ K

Aarslev-Jensen K Manufakturhdl. Borups Allé 213 Brh. Gh. 2717 Bp. Kærsangerv. 23¹ Brh.
- H Tømrerm. Aalholmsv. 13¹ Valby

Aarstad W fh. Driftsingeniør Zionsv. 5¹ Sø
- W O C Kontorchef Ved Furesøen 6 Holte

Årstadius E Skrædderm. Kompagnistr. 37 K By 801y Bp. Thingvalla Allé 51 S Am. 7560

Aarsøe M Assurandør Bygholmv. 20 Vanl. Damsø 737

Aartoft Kay Hovedbogholder Lyngbyv. 44³ Sø Ryv. 1882v

Aarup Chr. Bankdirektør Hjortholmsv. 5 Holte Holte 429
- Erik Bankorganisator Frederikslundsv. 10 Holte Holte 1085
- Henning Cand. theol. Aaboulevard 12³ N
- P H Cykle- & Radioforr. Revalsg. 5 V V 5490v Bp. Under Elmene 7¹ S
- P K Frue Parkvænget 22 Charlottl. Hell. 1986
- John Malerm. Godthaabsv. 30 F Gh. 4066
- Chr. Metaltraadvarefabr. Udbyg. 14³ N N 3987y
- & Co. Metaltraadvarefabr. Dortheav. 39 L Tg. 1100 Postkonto 20807
- Robert Metaltraadvarefabr. Dortheav. 62¹ L Tg. 3953
- S C A Metaltraadvarefabr. Dortheav. 39 L
- Hugo Organist Udbyg. 15¹ N N 4194y
- P Chr. Overinsp. i Post- og Telegrafv. R. DM. Amager Boulevard 4³ S Cent. 12309
- Einar Repræsentant Gjentofteg. 75 Gjentofte Gjent. 883
- K Repræsentant Under Elmene 7¹ S Am. 4353y
- P J Revisor Aaboulevard 12³ N N 7759

Aarup Hansen J Fuldm. u. Magist. Nyelandsv. 45³ F
- Benny Kontorchef Guldbergsg. 2⁴ N N 6721
- Fr. Kontorchef i Privatb. Nyvej 10 B³ V 5028y
- Th. Sagfører Amalieg. 3³ K Cent. 10230 & 10639

Aarvig S & M Syge- & Plejehjem Frdbg. Allé 42 B¹ V V 750y

Aarø Hans Konfekturehdl. Annebergv. 14² Brh. Gh. 893v

Aarø-Hansen Rudolph Inspektør Finlandsg. 33¹ S Am. 5825x

Aas Ingvald C Direktør Upsalag. 6² Ø
- Ovidia Enke fru Upsalag. 6² Ø Ø 595u
- A W Fotograf Upsalag. 6² Ø
- J F Naalemagerm. Gothersg. 41 K By 3920

Aas Eyvind Monrad Ritmester Krathusv. Charlottl. Ordr. 1057
- H O Skrædderm. Kentiav. 20 S Am. 4216
Aasberg J F Dampskibsf. K. DM. MfæD. Gersonsv. 26 Hell. Hell. 617
- J Fuldm. Borups Allé 7¹ L Gh. 727x
- Chr. J Ingeniør Molbechsv. 10⁴ Valby
- C E Malerm. Vølundsg. 5⁴ L Tg. 1482x
Aasberg-Petersen S A Vægtfabr. Gersonsv. 26 Hell. Hell. 705
Åsell Per Overmontør Rebekkav. 18¹ Hell.
Aaskov L J R fh. Cigarfabr. Istedg. 34¹ V
- G C Ingeniør Nakskovv. 26² Valby
Aaskow W Willadsen fh. Købmand Monrads Allé 22 Valby Vb. 602
Aasted Eigil Fabrikant Cand. polyt. (Søborg Margarinefabrik) Gladsaxev. 22 Søborg
- K Ingeniør Cand. polyt. N-Frihavnsg. 24 Ø Cent. 12686 Bp. Lyngbyv. 254 Hell. Hell. 3334
- Anna Frue Tandlæge st. Kongensg. 5 K Palæ 402
- J D Tapetserer Stampesg. 7³ V V 91u
- Severin Tapetserer Heibergsg. 10, 12 K By 4669 Bp. st. Kongensg. 5 K
Aasted-Frandsen Chr. Gross. Strandv. 171 B Vedbæk Vedbæk 216
Aastrand Nanna Urtekramforr. Trekronerg 58 Valby Vb. 274
Aastrup Thøger Cand. mag. Lykkesh. Allé 7 B^S V
- Volmer Driftsinsp. Cand. pharm. Tranegaardsv. 100 Hell. Hell. 2661
- Carl Gross. Kolonial en gros Ellinorsv. 20 Charlottl. Ordr. 2661
- T Gross. (S Salomon & Co.) Lykkesh. Allé 7 B^S V
- C H Ingeniør u. Magist. Hans Egedes G. 19³ N N 6359
- Henning Læge Bülowsv. 2³ V V 4203 (Tirsd., Torsd. & Lørd. 3-4)
- H P Pastor emer. Ringstedg. 6² Ø Ø 1447y
- Marie Provstinde Strandboulevarden 93² Ø Ø 2334v
Aastrøm Aage Repræsentant Vendersg. 14³ K By 3371
- Carl Smedem. Nærum Nærum 43
Aasø P Isoleringsforr. Hovedvangen 16^S Brh. Bella 300
Aasøe M C Urtekr. (Carl Hansen's Eftf.) Mølle Allé 18 Valby Vb. 397
Aatoft A Repræsentant Forfatter Krsthvns Voldg. 3⁴ K Am. 4903x
Åtvidaberg, Akts., Direktør W Banzhaf Ordr. 1878 Vimmelskaftet 43 K Cent. 13471 Postkonto 23972
Aavang Kakkelovnskomp. v. Carl Mathiesen Godthaabsv. 36 A F Gh. 7597
- ved C Bach-Hansen Vaskeri Klokkemagerv. 28 L Tg. 1416
Aazaine Børnekonfektionsforr. v. H Hansen Frdbg. Allé 2 V V 7470
Abba Fod- & Massageklinik v. Gudrine Kolbe Vesterbrog. 184 V V 696
Abbelin Johan Skrædderm. Tagensv. 39^S L Tg. 5371
Abben Verner Husejer Fredensg. 17³ N N 4435x
- Hedevig Frøken Korrespondent Cand. phil. Dr. Abildgaards Allé 5⁴ V N 1555u
A. B. C. Protokol Co. ved Johannes Iversen & Co. Fredh. Kan. 2 K Cent. 14770
- Tatnings-Compagniet ved K Pasgaard & Co. Vimmelskaftet 42 A K Cent. 15190 Postkonto 25079
Abel Olga Frue Dameskrædderinde Gl. Kongev. 31¹ V V 6763x
- Caroline Enkefrue Kastelsv. 12 B¹ Ø Ø 7687
- E B Frue Havneg. 43⁴ K By 3718
- Vald. Fuldm. u. Magist. Odensg. 13⁴ Ø Ø 124x
- V E Fuldm. u. Magist. Lyngbyv. 56³ S Ryv. 337x
- Knud Garm. Vesterbrog. 102^S¹ V V 3713
- Holger Graver v. St. Jakobs K. Østerbrog. 88C³ Ø
- C F Moltke Gross. Vennemindev. 20 S Ryv. 1172
Abel Helmer Gross. Sygeplejeartikler Graabrodret. 6 K Cent. 14756 Bp. Carl Johans G. 12¹ Ø Ø 8229
- O C Maskinfabr. Duev. 88³ F Gh. 1033y
- Bernhard Rammefabr. Taasingeg. 56³ S Ryv. 1257
- S A Skuespiller Griffenfeldtsg. 43¹ N
- F fh. Smedem. Nørrebrog. 34^Mb c N N 693 v
- A E Tømrerm. Gl. Kongev. 31¹ V V 6763x
- Axel A Urmager Holm. Kan. 28² K By 7113
- I V Urmager Theklav. 14 L
Abel Cathrines Stiftelse Abel Cathrines G. 13 V se Afd. V Real-Register
Abell Fritze Frøken Adjunkt l. Strandv. 2A¹ Hell. Hell. 1715y
- Ejler Arkitekt Kronprinsesse Sofies V. 23^S F
- E K Frue Klkollektrice Kronprinsesse Sofies V. 23^S F
Abelmann H L Ingeniør Artilleriv. 66^S S
Abildgaard Just jun. Assurandør Direktør Jens Kofods G. 1² K Palæ 3843
- A Bogholder Carl Johans G. 9¹ Ø Ø 1246u
- Elise Enke e. Konsul Jens Kofods G. 1² K Cent. 13335
- Arne Fabrikant Vesterbrog. 109² V Eva 603
- H Gross. Agenturforr. Jarmersg. 2 V Cent. 12055 Bp. Valby Langg. 106⁴ Valby
- Sv. Pedersen Ingeniør Cand. polyt. St. Annæ G. 24D¹ K
- N Kommunelærer Amagerbrog. 133⁴ S Am. 5370y
- Carl Købmand Gl. Kongev. 104 V Cent. 8023 Bp. Enghavepl. 11³ V
- L Malerm. Larsbjørnsstr. 21 K By 2179y Bp. Kochsv. 31² V V 6096y
- V Pianostemmer Saltværksv. 45 Kastrup Kastrup 64
- C Postkontrolør Asmussens Allé 5¹ V V 1170y
Abildgaard-Elling Knud Gross. Agenturforr. Højbro Pl. 5 K Cent. 7604 & By 3208 Bp. Østbaneg. 7³ Ø Ø 6679
Abildhøj Anders Overassist. v. Statsb. Wiehesv. 10 Hell. Hell 1929
Abildsgaard Elna Enke e. Skibskapt. Australiensv. 29⁴ S Ryv. 3041 u
Abildskov P Malerm. Castbergsv. 26 Valby
- L Frue Maskinskrivningsbur. Halls Allé 5¹ V Eva 2326
- L & V Bendtsen Maskinskrivningsbur. Boldhusg. 2 K Palæ 3446
- Rob. B Olieimportør Borups Pl. 26 L Tg. 4200 Bp. Nyelandsv. 50^S F
- Marie Parfumeforr. Nyelandsv. 50^S F Gh. 741u
Abildstrøm A Vaffelfabr. (Skand. Vaffelfabrik) Sognefjordsg. 11^S S Am. 2506y
Abildtrup Karl Peter Cand. mag. Glahns Allé 29¹ F
- Niels Repræsentant Holcks Pl. 2 Brh. Bella 961
Abingdon ved A Rønnow Skrivemaskineforr. Skinderg. 42 K Cent. 4304
Abis ved Alfred Karsberg Gummivarelager Dyrkøb 7 K Cent. 10503 Postkonto 256
Abisko, Akts., Smør- & Kaffehdl. Godthaabsv. 378 Vanl. Damsø 1458
Abnormanstalter, se Emnelisten foran i 2. Bind
Abonnement v. Willy Jensen Lade tation Vognmandsmarken Havehuskolonierne K S Ryv. 2108
Abraham B F & T Frøkner Agenturforr. Cort Adelers G. 8³ K
Abrahams N Direktør f. Klasselotteriet R. st. Kongensg. 97⁴ K Palæ 894y
- Mogens Gross. Enghavev. 34⁵ V Eva 1925
- J Kapt. R. Engtoftev. 3³ V V 9401y
- Ch. Kontorchef u. Magist. Jægersborg Allé 110 Charlottl. Ordr. 2958
Abrahamsen J Bagerm. Frederiksborgv. 45¹ L Tg. 1526u
- J Dameskrædderinde Kongedybet 4e S
- K Enke e. Læge Chr. Vinthers V. 25B¹ V V 9423y
- K Enkefrue Kurlandsg. 15^S S Am. 3762y
Abrahamsen Nina Enkefrue Frdbg. Allé 42A² V Cent. 7413
- Selima Enke e. Gross. Bredg. 29³ K Palæ 329
- Holger M Fabrikant (Kbhvns Kaffemølle Komp.) Tølløsev. 30 Brh.
- Einar Forretningsf. Kirkevænget 4^S Valby
- Leopold Forretningsf. Gersonsv. 21 Hell. Hell. 110
- Elisabeth Forstanderinde Portugalsg. 18³ S Am. 4118 x
- Johanne Frue Livjægerg 41⁴ Ø Ø 5129
- A Fuldm. N-Farimagsg. 31² K By 1240x
- Charles Fuldm. u. Magist. Cand. jur. Hortensiav. 10 V V 7560
- G A Glarm. Østerbrog. 134 Ø Ø 1123v Bp. Koldingg. 3¹ Ø
- Axel Gross. Direktør MSH. R.DM. Palæg. 8^bc K Cent. 8771
- M fh. Hotelejer Gl. Vartovs V. 36 Hell. Ryv. 309
- S Ingeniør Cand. polyt. C F Holbechs V. 10 Lyngby Lyngby 272
- V K Ingeniør Grundtvigsv. 2³ V V 8100
- O K Inspektør v. Vartov Hosp., Kapt. R. Farverg. 27 K
- O R Kjole- & Bluseforr. Palmatokesg. 2^S V Eva 381y
- Ida Kommunelærerinde Livjægerg. 41⁴ Ø
- V K Kommunelærer Fortunv. 56 Charlottl. Ordr. 3170
- Axel Kulhdl. Kurlandsg. 6 S Am. 6612 Bp. Kurlandsg. 15³ S
- Harald Læge Dr. med. Overkirurg Amagert. 2 K Cent. 8880 Bp. Bispebjergv. Bispebjærg Hosp. L Tg. 3833
- A P Overassist. v. Statsb. Lyngby Hovedg. 26A Lyngby
- Poul Overkontrolør i Post- og Telegrafv. Grundtvigsv. 3⁴ V Eva 121
- Albert Overtelegrafbestyrer R.DM. Vesterbrog. 177¹ V V 3908
- M L Pastor emer. Solsortv. 60¹ F Gh. 6618
- Erik Prof. v. Univ. Dr. phil. Gyldenløvesg. 4² K By 4068
- Aage Repræsentant Amagerbrog. 4⁵ S
- A Skrædderm. Dannebrogsg. 32 V V 2917x
- A Skrædderm. Ravnsb. Tværg. 4^Bb4 N N 4084v
- Einer Skrædderm. N-Søgade 15C⁴ K
- Elias Skrædderm. Frederiksg. 11⁴ K
- P Skrædderm. Istedg. 99¹ V V 5497 x
- C F Smørrebrødsforr. Dronn. Tværg. 17 K Palæ 2716x
- Edith Translatrice Frdbg. Allé 42A² V Cent. 7413
- Henny Frøken Translatrice Palæg. 8^bc K Cent. 8771
- A Urtekr. Backersv. 65 S Am. 5562
- Henry Urtekr. Gl. Kongev. 91 V Cent. 2939 Bp. St. Knuds V. 4^S V
Abrahamson S Blomsterhdl. Lindegaardsv. 35 Charlottl.
- Jutta Damefrisørinde Kjøbmagerg. 62, 64 K By 2424 Bp. Frederiksborgg. 31⁴ K
- Jenny Frue Gardes Allé 1³ Hell. Hell. 3098
- B & F Frøkner Gothersg. 160¹ K By 4683
- Harriet Frøken Frederiksborgg. 31⁴ K
- Edgar Gross. (Emil V Abrahamson) Vodroffsv. 2 A^S V Eva 1703
- Emil V Gross. Frm. Toldbodg. 10 K Cent. 5247 Postkonto 3490
- Emil V Gross. (Frm. Emil V Abrahamson) Strandv. 191⁴ Hell. Hell. 3567
- Sigurd Gross. (Emil V Abrahamson) Forchhammersv. 1³ V Eva 1952
- A Ingeniør Gothersg. 160³ K
- M A Ingeniør Gothersg. 160³ K By 8680
- Jul. fh. Overkirkebetj. Frederiksborgg. 31⁴ K Cent. 9928
- F Sproglærerinde Kongedybet 2³ S Am. 1303y
Abramowitz G Skrædderm. Vesterbrog. 134 V V 1962v Bp. Drejøg. 10^S S Ryv. 1291y
- N Skrædderm. Toldbodv. 3^S K Palæ 682v
- Sally Skrædderm. H C Andersens G. 4 K Palæ 2995

Abro H Gross. Holsteinsg. 32² Ø Ø 2534u
Absalon Butiks-Vindues-Montering & Skiltefabrik, G Forsberg Langøg. 18 Sø Ryv. 3114
- **Absalon-Forsikrings-Aktieselskabet** Raadhuspl. 45 V Cent. 9930
- v. A Burakovsky Kunstklinkeri Egeg. 2 N N 342x
- Transport Co. v. Holger Jensen Ny Kongensg. 9 K Cent. 11221
Absalonsen JP Cykle- & Radiohdl. Lyngbyv. 350 Gjentofte Gjent. 1002
Absalonskirken, Præster, Kordegnekontor m. m. se Afd. V Real-Register
Absorbit, Akts., Isoleringsmateriale V-Boulevard 44 V By 2480v
Acacia Blomsterforr. ved L Frederiksen Falkoner Allé 1 F Cent. 14731 & Gh. 630 Postkonto 3237
Academiet for Sprog & Handelsfag Peder Skrams G. 24 K By 3195 Postkonto 21501
Acalca v. C Aagren Blomsterforr. Egilsg. 16 S Am. 1415y
Acanthus v. C Christiansen Blomsterforr. Vesterbrog. 175 V V 3431
Acca Pen Comp., The, Akts., Randersg. 50 Ø Cent. 502 Postkonto 958
Accidenstrykkeriet, Th. Mortensen Ny Adelg. 5 K Cent. 14663
Acculite, Akts., Frdbg. Allé 76 V Cent. 15003
Accumulator-Fabriken, Akts., Vesterbrog. 53 V Cent. 2161, 7961 & 7981 Telegramadr. „Accumulator" Postgiro Konto Nr. 974
Achen H C Afdelingschef Nørrebrog. 68⁴ N N 1184 y
- P H Agenturforr. Gross. Frm. V-Boulevard 37 V Cent. 11462 Postkonto 22414
- Olga Enkefrue Svinget 28⁴ S Am. 249x
- G Frue Vesterbrog. 96³ V Eva 2538
- Chr. fh. Gross. Danasv. (Vodroffspl.) 22¹ V V 4880
- C O Gross. (P H Achen) Egernv. 57 F Gh. 6721
- Knud Gross. Lavendelstr. 7¹ K Cent. 15998
- Mathilde Frøken Tandlæge Havneg. 9¹ K By 8943
Achilles G statsaut. Revisor Translatør Amagert. 7 K Cent. 13248 & 13534 Bp. Kaysersv. 2 Charlottl. Hell. 2706
Achton L P Trafikmester Vilhelm Topsøes V. 9ˢ Valby
Acka Murreparations- og Kakkelovnskomp. ved Julius Nielsen Vesterbrog. 128 V V 8030
Acker [Se endv. Agger]
- Fr. Gross. Frederiksborgg. 29 K Cent. 14669 & By 3442 Postkonto 301 Bp. Dronning Louises V. 7 Charlottl. Hell. 4163
Ackermann Estrid Damm Frue Rahbeks Allé 2 A⁴ V Eva 2130
- Karen Frue Australiensv. 28 Sø Ryv. 2162y
Acno ved Holger Mørk Anemonev. 49 Gjentofte Gjent. 1079
A. C. O. ved Axel Petersen Kunstklinkeri Strandboulevarden 60 Ø Ø 7412
Acthon E Frue Strandv. 138 C¹ Hell. Hell. 4515
- A P Trafikkontrolør v. Statsb. Rebekkav. 51² Hell. Hell. 3997
Activ v. J V Bundgaard Budekspd. Westend 6 V Cent. 15490 & Eva 761
- ved P H Lindvang elektr. Installationsforr. Kirsteinsg. 4 Ø Ø 414
- v. Ragnhild Ibfelt Husgerningskontor Vesterbrog. 92 V V 8390
- v. A Christensen Klædeskofabr. Overg. n. V. 39 K Am. 6474x
- Maskinafskrivningsbur. v. Betty Jensen Hostrupsv. 11 V N 1519x
Aculit Pakkassefabrikken, C Winther Holbergsg. 20 K By 4504
Adam Jean Bogholder Abildgaardsg. 27² Ø Ø 40y
Adam
- **Adam's Transport Co. Akts.,** Danasv. 30 V Cent. 7400, 15167 & 15168 Postgiro Nr. 174 Speditionsafd. Amalieg. 34 K Cent. 5447 & 5467 Frihavnen Dampfærgev. 11 Ø Palæ 3971
Adamsen Carl elektr. Install. Vesterbrog. 88¹ V Cent. 6146 -
- Dagmar Enke e. Malerm. Ole Suhrs G. 23³ K
- C Farvehdl. Lyngbyv. 72ˢ Sø Ryv. 2551 Bp. Løvetandsv. 4 Brh.
- O Gross. M S H. R. DM. (Chr. Stausholm) Bredg. 77³ K
- O V Guide Valdemarsg. 26⁴ V V 2926v
- H V Malerm. Aakjærs Allé 12 Søborg
- Robert Præst Kapellan v. Nathanaelskirken Meklenborgg. 2³ S Am. 3395 y
- A T Redaktør Badstuestr. 9¹ K
- H Tømrerm. Olufsv. 6 Aˢ Ø Ø 3133x
Adeler [Se endv. Adler]
- C H Baron Ekspeditionssekr. u. Magist. Østerbrog. 56C³ Ø Ø 844 x
Adeler-Bjarnø Axel Fabrikant (H H Mathiassen's Fabrikker) Solsortv. 58 F Gh. 854x
Adelfred Oscar Cigarfabr. Nordbaneg. 26 L Tg. 4268x
Adelgades Mel- & Grynforr. v. K Rahbek Larsen Adelg. 94 K Palæ 60
- Støbegodsforr. ved C H Mikkelsen Adelg. 20 K Palæ 2042
Adelhardt Viggo Radiotekniker Marstalsg. 32ᵉ Ø Ø 5599
Adelhøj Baldur Barber (Barberforr. Sevilla) Hillerødg. 4ˢ L Tg. 5005
Adeling Gustav Liljencrantz Forfatter Mag. art. Bagsværdv. 251 Bagsværd
Adelsbech J V Radioforr. Tullinsg. 10 V V 5027y
Adelsbøll N B Bagerm. Lyngbyv. 56 Sø Ryv. 951
Adels Forbund, Dansk, Ny Toldbodg. 49 K Palæ 2846 se Afd. V Real-Register
Adelson R Enkefrue N-Søgade 49³ K
- M Gross. Borthigsg. 8¹ Sø Ryv. 2483y
- Semi Prokurist Østerdalsg. 14² S
- A Repræsentant H G Andersens G. 3B¹ K By 5244v
Adelsteen Alfred Repræsentant Kingosg. 5³ V V 2996 u
Adelsten Fanny Frue l. Strandv. 2 A⁴ Hell. Hell. 3309x
- H Repræsentant Peter Bangs V. 63¹ F Gh. 6579
Adelsten-Larsen A F Lods Øresundsg. 17² Ø Ø 6872
Adeltoft A J Redaktor Sundevedsg. 32⁴ V
Adelørn C A Afdelingschef Jesper Brochmands G. 5² N
Adfelt K & H Frøkner Korsetfabr. Studiestr. 47 B K By 2071v
Adi v. I Andersen Manufakturhdl. Vesterbrog. 180ˢ V V 335y
Adigard des Gautries Jean Lektor v. Univ. Ahlmanns Allé 5¹ Hell. Hell. 2767
Adler [Se endv. Adeler]
- Violet Frk. Atelier f. Gyldenlæder- & Læderarb. H C Ørsteds V. 73¹ V N 4016
- D B Bankier Islands Brygge 5² S Am. 197
- **D B Adler & Co., Akts.,** Bankier- & Vekselererforr. Østerg. 61 K Cent. 37, 750, 1623 & 12623 Stats 474 Telegramadr. „Debadlerco"
- C A Cigarfabr. Egeg. 7² N N 3871x
- Hugo Direktør (H L Adler) Helleruplunds Allé 14 Hell. Hell. 550
- Ada Dr. phil. Gammeltoftsg. 10ˢ K By 455x
- Elise Enke e. Gross. Ahlefeldtsg. 16¹ K By 2888 y
- H L Gross. Frm. Marmorv. Frihavnen Ø Cent. 8331
- Hanna Mag. sc. fh. Rektor Callisensv. 19 Hell. Hell. 1996
- Agnes Pianistinde M I & A. V-Boulevard 37⁴ V By 567x & By 6418
- Rigmor Frøken Translatrice Ahlefeldtsg. 16¹ K By 2888y
Adler-Jacobsen E Reklamekonsulent Nakskovv. 23ˢ Valby
Adler Jensen A Automibilreparatør Vesterbrog. 139ˢ V V 2614v
Adler-Lund Fr. Journalist St. Jørgens Allé 11⁴ V
Adler-Nissen Chr. Ingeniør Ternev. 2A³ F Gh. 971x
Adlon-Klub Nørreg. 41 K Cent. 10698 & 10699
Admiralitetsafdelingen Slotsholmsg. 10 K (1-5) Cent. 16201 se Afd. V Real-Register u. Marineministeriet.
Admirallie Laura Enkefrue Obdams Allé 19¹ S
- H R Inspektør Brodersens Allé 10 Hell.
Adolfssen F Broderiforr. Hindeg. 11 K Palæ 2682 x
Adolph Uffe Assist. v. Carlsberg Brygg. Cand. phil. Kaktusv. 45ˢ S Am. 7898
- F T Cand. jur. Sekretær Rebekkav. 55 Hell. Hell. 3958x
- Einar Direktør f. Marinem. Skibstilsyn K. DM. Overg. o. V. 60¹ K Cent. 16188
- A Enkefrue Købmandsforr. Bregnerødg. 10ˢ L Tg. 4888
- Birgitte Enke e. Gross. Gjentofteg. 36 Gjentofte Gjent. 279
- Emmie Enke e. Gross. Frederikssundsv. 106A³ L Tg. 5451y
- Holger Generalkonsul Direktør f. Akts. Fr. Th. Adolph's Enke MSH. R. DM. Slotsholmsg. 16² K Cent. 9782
- **Fr. Th. Adolphs Enke, Akts.,** Gross. Slotsholmsg. 16 K Cent. 7082 & 12100
- Ingeborg Gross. Svendsg. 2³ V
- Preben T Gross. (Handelsselsk. Preben T Adolph & Co.) Overg. o. V. 60¹ K
- Asger Kapt. i Fodf. Kmjkr. R. Jægersborg Allé Kasernen Gjentofte Gjent. 1281
- T Juhl Pianoforhdl. Jernbaneg. 4Aᵉ V By 3310
- Ove Snedkerm. Polensg. 38³ S Am. 3638y
- L Værkfører v. Carlsberg Bryggerierne Pasteursv. V V 1475 x
Adolphsen Aage Boghdlmedhj. Aarhus Pl. 4⁴ Ø Ø 315x
- Vald. Magasinforvalter Luganov. 4ˢ S Am. 5676 x
- C Revisor Edv. Griegs G. 28² Sø Ryv. 1807y
Adrema, Akts., Amagert. 29 K Cent. 14672 & 14675 Postkonto 21803
Se Fag-Registret u. Adresseringsmaskiner
Adressebog og Handelskalender for Danmark, Kraks Vejviser Nytorv 17 K Cent. 308 Kontortid 9-4 Postkonto 244
Adriaanse Marius Gross. Dyvekes Allé 13 S Am. 6422
Adrian C P Bogbinderm. Absalonsg. 11ˢ V V 1489u
- O C Cand. mag. Kommunelærer Brobergsg. 1⁴ K Am. 5893y
- A M L Enkefrue Nyhavn 38ˢ K By 5571 x
- Rud fh. Fabrikant R. Toldbodg. 21² K Palæ 1588
- L M C Kommunelærerinde Brobergsg. 1⁴ K
- Th. Malerm. Pile Allé 53³ F V 8402
- Th. Malerm. Borgerg. 81 K Cent. 2944
Adriansen E Budekspd. Ny Østerg. 26 K By 7559 Bp. Havdrupv. 71ˢ Brh.
- J H Cykle- & Isenkramforr. Bagsværd Hovedg. 160 Bagsværd Bagsværd 154
- C Fabrikant (Svendsen & Hagen) Callisensv. 14¹ Hell. Hell. 591x
- Jan Gaardejer st. Magleby Dragør 408
- A Gartner N-Dragørv. Dragør Dragør 64
Adsbøll B Sølvsmed Amager Boulevard 2⁴ S Am. 6851
- Carl Tandlæge Værnedamsv. 20 V Eva 2236
Adsersen Vald. Dyrlæge Forsøgsleder Cand. pharm. Dr. Abildgaards Allé 14² V N 5468
- W Jordt Glarm. Brogaardsv. 13 Gjentofte Gjent. 485 Bp. Glænøg. 26² Sø
- Børge Ingeniør Cand. polyt. L I Brandes Allé 8¹ V N 1319x
Adstofte Georg Kommunelærer Cand. phil. Nyelandsv. 52⁴ F Gh. 6168

A.E.G. Dansk Elektricitets Aktieselskab Repr. for A.E.G., Berlin, Chr. d. 9. G. 5 K Cent. 5000 Telegramadr. „Gea" Postkonto Nr. 357
Aero-Tecnic Co. ved N P O Stevns Lybækg. 15 S Cent. 14465 & 14476
Afholdsdagbladet for Sjælland Asger RygsG. 3 V V 5353 y
Afholdsforeninger se Afd. V Real-Register
Afrodite ved A Lund Damefrisørsalon Jagtv. 129 L Tg. 3498
Afstøbningssamling, Den kgl. se Afd. V Real-Register
Aftenbladet Eksped. Kjøbmagerg. 9 K Cent. 1103 & 4193
Aften-Fotografen ved Fr. Sørensen Helgolandsg. 21 V V 1443x
Afzelius Agnes Frue Henrik Ibsens V. 4 V V 3262
- Viggo Journalist Eivindsv. 52 Charlottl. Ordr. 2508
- K G fh. Postmester Cand. polit. Kong. Tværv. 2¹ F
- A A Trafikkontrolør v. Statsb. Kirsten Piils V. 3 Charlottl.
Aga Depotet Mønterg. 20 K By 8058
Agbo Valdemar Urtekr. Colbjørnsensg. 11 V Cent. 6809 Bp. Johnstrups Allé 5² V N 3271 x
Agenskov V Husejer Strindbergsv. 35 Valby Vb. 365
- Richard Malerm. Saxog. 50¹ V V 2608 x
Agenturcentralen, Dethlef Thomsen Højbro Pl. 8 K Cent. 5212
Ager Erna Frøken Amagerbrog. 24³ S Am. 2461v
- J Repræsentant Jagtv. 51ˢ L Tg. 1278 x
Agerbeck H M Bogholder Dannevirkeg. 7² V
Agerbek-Poulsen M Enkefrue Odensg. 25¹ Ø Ø 3950 u
- N M Isenkr. Bernstorffsv. 86ˢ Hell. Hell. 4045
Agerbundsen Anna Enke e. Sadelm. Ahornsg. 9² N
- Ingeborg Melhdl. (Mel- & Grynforr. Mola) Jakob Dannefærds V. 10B⁵ V
- 's O Eftf. v. A Wanell Sadelmager & Tapetserer Krystalg. 3 K By 4475 Grundlagt 1862
Agerby Tora Afdelingschef Jagtv. 202³ St Ø 2471 x
- A S L Forstanderinde Larslejsstr. 11 K By 6400
- Aksel Komponist Organist Larslejsstr. 11 K By 6400
Agergaard J Kursusbestyrer Nørrebrog. 76¹ N N 6840
Agerholm [Se endv. Aggerholm]
- Edvard Bibliotekar fh. Operasanger R. Havneg. 7⁴ K By 4817
- Sophus Direktør i Arbejdsgiverf. R. Livjægerg. 21¹ Ø Ø 4156
- Karen Enke e. Postmester Under Elmene 10⁴ S
- Louise Enkefrue Herluf Trolles G 26¹ K By 868x
- Laust Restaurator Havneg. 53 K By 4089
Agerlin Waldemar Broderihdl. Værnedamsv. 4 V V 5778x
- M S K Frøken Sølvg. 9³ K Palæ 2571 y
- Einar Inspektør Ribeg. 1³ Ø Ø 523 u
- O W Enkefrue Klkollektrice N-Frihavnsg. 75¹ Ø Ø 809x
- **Emma Agerlin's Eftf.** Konditor Niels Juels G. 4 K By 75 Indeh. Rich. Petersen Bp. Niels Juels G. 4³ K By 443v
- Marie Konfektforr. V-Voldg. 87 V By 1560y Bp. Bregentveds Allé 21ˢ Gjentofte Gjent. 1238
- A Maskininsp. Søvej 30-36 Bagsværd Bagsværd 52
- Axel Skibsfører Nørreg. Dragør Dragør 90
- E Urtekr. Vesterbrog. 143 V Cent. 7580 Bp. Gaasebæksv. 4² Valby Vb. 1747
- E, Akts., Urtekr. St. Hans G. 13 N N 441 y
Agersborg Thorvald Manufakturhdl. Torveg. 26 K Am. 5845v
Agerskov H C & Co., Akts., Agenturforr. Gross. Amagert. 29 K Cent. 13943
- J Bagerm. Søndervangs Allé 6⁶ˢ Valby
- Amalie Enke e. Købmand Taffelbays Allé 7¹ Hell.
- Johanne Enke e. Fabrikant Grøntoften 6 Søborg Søb. 537
- L S Enke e. Overingeniør Holm. Kan. 15ᵉ K By 3337
- Johanne Frisørinde Kingosg. 4¹ V V 7047
- C Kommunelærerinde Lynæsg. 1² N N 4381v
- M Lektor Cand. mag. Grundtvigsv. 3¹ V V 5634 y
- Thora Lærerinde Ryvej 8 Holte Holte 565
- Gunnar Prokurist Strandboulevarden 3ˢ Ø Ø 2181
- W Skotøjsfabr. (Rudolph Agerskov & Søn) Rosenørns Allé 36² V N 4301 x
- Rudolph & Søn Skotøjsforr. Blaagaardsg. 15 A N N 511 y
Agerskov-Nielsen E Bog- & Papirhdl. Vesterbrog. 115 V Cent. 8889
- V Vinhdl. (Baltic Wine Import) Fanøg. 4ˢ St
Agersnap Harald Komponist Smalleg. 16⁴ F Gh. 5181 y
- J Kunstmaler Lyngbyv. 267 A¹ Hell. Gjent. 1414
Agersted Svend Lærer Cand. theol. Joakim Larsens V. 6³ F Gh. 7132
- A S F Telegrafkontrolør Ved Amagerport 18¹ S Am. 1796y
Agersten Harald Bagerm. Borups Allé 25 L Gh. 6092
- A E Frøken Kaffehdl. (Viggo Sørensen's Eftf.) Nyelandsv. 61² F Gh. 3130x
Agertoft Kai Arkitekt Borups Allé 7⁴ L
- Holger Fuldm. Cand. jur. Hulgaardsv. 80ˢ Brh.
- Sven Ingeniør Cand. polyt. Parkvænget 13 Charlottl. Hell. 4060
- P M Lektor Cand. mag. R. Lundsg. 10⁴ Ø Ø 145u
Agerup Chr. Boghdl. Nørrebrog. 215 L Tg. 639y Bp. Bjørnsons Allé 13 Søborg. Søb. 525
- Chr. Cigarfabr. Nordbaneg. 24 L Tg. 2556x Bp. Esromg. 26⁴ L Tg. 2997y
- Chr. Restaurator Forchhammersv. 1² V V 9210v
- J Restauratrice Stenosg. 9³ V V 2961y
Agfa-Foto, Akts., Gothersg. 49 K Cent. 4713 & 12690 Postkonto 1412
Aggebo-Nielsen Amalie Enke e. Bogtrykker Worsaaesv. 2² V N 458 y
Agger [Se endv. Acker]
- Chr. Ingeniør Esperance Allé 26 Charlottl. Hell. 305
- Chr. Manufakturhdl. (Kbhvns Manufaktur Import) Larsbjørnsstr. 16¹ K
Aggerbeck C R Bogtrykker Ingolfs Allé 3 S Am. 3206
- B Cykle- & Radioforr. Fælledv. 21 N N 2406 Bp. Vedelav. 30 Rødovre Valby
- Valdemar Købmand Rørholmsg. 3⁴ K By 5754y
Aggerbeck-Christensen Ejgil Direktør Ringstedg. 8ˢ Ø Ø 4448 x
Aggerdahl Sophus Overbogholder Godsbaneg. 7¹ V
- Chr. Revisor Ordrup Jagtv. 53ˢ Charlottl. Ordr. 1560
Aggergreen A L Vulkaniseringsanst. Rosengaarden 10 K By 6511 Bp. Tibirkeg. 19⁴ N N 3686y
Aggerholm [Se endv. Agerholm]
- A Blomsterhdl. Istedg. 2 V Cent. 1482 Bp. Philip Schous V. 3 F Gh. 6363
- P Skibsfører Ribeg. 1¹ Ø Ø 7452
Aggerholt K L Maskinmester i Flaaden Kong Oscars G. 9ˢ St Ryv. 672 x
Aggersbo Chr. Repræsentant Svinget 26² S Am. 962x
Aggersund Kridtværk, Akts., Eksportkontor Vesterport V Cent. 3312
Aggesø H Lund Repræsentant Taasingeg. 52¹ St Ryv. 2592 y
Agnbak C Stukkatør N-Fasanv. 182 L Tg. 3930
Agner Carl Gross. (Carl Agner & Co.) Worsaaesv. 2³ V
- Carl & Co. Gross. Worsaaesv. 2 V Cent. 3341
- H C Prokurist Frdbg. Allé 40¹ V V 4451
Agnild O Bardram Kontorchef Læssøesg. 9¹ N N 2012
Agnsgaard Peder Cyklereparator Klausdalsbrov. 112 Søborg
Ahl-Nielsen John Journalist Julius Valentiners V. 8¹ F hemmeligt Nr.
Ahlberg [Se endv. Alberg]
- J & E Frøkner Lipkesg. 2¹ Ø
- A Metalvarefabr. Liljev. 13 Gjentofte Gjent. 645
Ahlbom Sven Direktør st. Kannikestr. 10 K Cent. 7617, 11250 & 15417
- Villiam Revisor Ahlmanns Allé 27¹ Hell. Hell. 611
Ahlburg A Forgylder C T Barfods V. 9² F
Ahlefeldt Anny Komtesse Holbergsg. 7⁴ K By 7213
Ahlefeldt-Laurvig Anna Enkegrevinde Fred. d. 6. Allé 12ˢ F Gh. 4274
- Tofa Enkegrevinde Nordkrog. 13 Hell. Hell. 2648
- C Greve Gross. (Gærkompagniet) Livjægerg. 15⁴ Ø Ø Ø 1886y
- C Greve Overretssagf. Amalieg. 33 K Cent. 12267, 12432 & 12732
- Erik Greve Ritmester Amalieg. 8 K Cent. 12202
- Frits Lensgreve Kmh. Hofjgm. R. DM. Kronprinsesseg. 20 K Cent. 7108
Ahlefeldt-Laurvigen Emilie Grevinde Chr. d. 2. Pl. 10ˢ S
Ahlefeldtsgades & Grønttorvets Budcentral v. S Petersen Ahlefeldtsg. 20 K By 8120
Ahlén S Arkitekt Søborghus Allé 11 Søborg Søb. 130
Ahlers Marie Enke e. Forpagter Vesterbrog. 175² V V 1937y
- Carl Tandlæge V-Voldg. 103 V Palæ 3842 Bp. Rygaards Allé 8 A⁴ Hell. Hell. 3457y
Ahlgren H A V Malerm. (Skiltefabr. Hava) Fensmarkg. 63³ N N 6065
- A fh. Oversergent Husumg. 26¹ L
Ahlmann E Frøken Mynstersv. 19³ V V 2269y
- Michaële Frøken Classensg. 57² Ø Ø 1272 u
- Emilie Ingeniør Cand. polyt. St. Knuds V. 15ˢ V V 8697
- Nikolaj Ingeniør Julius Thomsens G. 12⁵ V N 6687
- Marie Frøken Kunstmalerinde St. Knuds V. 15ˢ V
Ahlmann-Ohlsen Johs. Direktør Vingaardstr. 21² K By 7087
- O D Ingeniør Cand. polyt. Kristiansg. 18⁴ K Palæ 4262
- SK Kapt. Gross. (Loerbeck & Holm's kem. Fabr.) Frdbg. Allé 68² V V 8336
- H S Repræsentant Kastelsv. 10ˢ Ø
Ahlstrand C P Hdlsfuldm. Dronningensg. 55⁵ K Am. 5377v
- Wald. Købmand Svinget 3² S Am. 1884
- Chr. Mekaniker Amagerbrog. 29Eˢ S Am. 7401
Ahlstrøm Ellen Frue Borups Allé 251Eˢ Brh. Gh. 5084x
Ahm A Cigar- & Papirhdl. Strandv. 138B Hell. Hell. 1656
- Axel Repræsentant Wilkensv. 36⁴ F Gh. 3617y
Ahner A Buntmager st. Kongensg. 10 K Palæ 1107 y
Ahnfelt-Rønne Ø Højesteretssagf. Gyldenløvesg. 3 V Cent. 9520 & 7119 Bp. Stockholmsg. 31¹ Ø Ø Ø 2219
A H Piben ved O Nielsen Studiestr. 3 K By 4820
Ahrends V Maskinmester Kløckersv. 22 Gjentofte Gjent. 849
Ahrenkiel H R Bogbinder (Ahrenkiel & Olsen) Holmbladsg. 78¹ S

Ahrenkiel & Olsen Bogbindere Kompagnistr. 16 K By 4055
- Harald Bog- & Papirhdl. Strandv. 29 St Ryv.3493 Postkonto 4517Bp.Strandv.31² St
- Georg Gross. Raadhusstr. 6 K Cent. 4994

Ahrenkilde E V Entreprenør Amagerbrog. 75⁴ S Am. 355y
- 's N Eftf. Frugt- & Grønthdl. Nørrebrog. 11 N N 2859
- K Gartner Maglebylille Kastrup Ka-strup 239

Ahrens [Se endv. Arends]
- Otto Ingeniør Gross. Ryesg. 3 N Cent. 3673 Postkonto 20955 Bp. Bengtasv. 2³ Hell. Hell. 4417y
- Ellen Frue Korrespondent Aarhusg .3⁴ Ø
- Gustav Snedker Blaagaardsg. 16D¹ N
- G K T Telegrafkontrolør Colbjørnsensg. 8⁴ V
- H Værkfører Hjalmar Bergstrøms V. 4³ Valby Vb. 259 v

Ahrens-Madsen C Slagterm. Nyelandsv.30⁴ F Gh. 1734v

Ahrensback Karl J Tømrerm. Bag Torvet 2,4 Søborg

Ahrensberg AndersGaardejer Tømmerup Kastrup
- Edvard Gaardejer Tømmerup Kastrup Magle 170
- H Gas- & Vandm. Smedem. Jansv. 3 S Am. 7628
- J V Gas- & Vandm. (Sundbyernes Vand- & Gasmesterforr.) Holmbladsg.3³ S Am. 177
- Alfred Hdlsgartner Amager Landev. Mariendal st. Magleby
- G Hdlsgartner N-Dragerv. Dragør Dragør 323

Ahrensbøll Alfred Fabrikant Hauser Pl.28 K Cent. 10026 & 12103 Bp. Rørmosev. 5 L

Ahrenst Carl M Gartner LindeAllé 45 Vanl.
- V J Kommunelærer Frdbg. Bredeg. 7 F

Ahrentz M C W Enkefrue Sortedamsdoss. 59 D² Ø N 1882y

Ahrentzen [Se endv. Arentzen, Arntzen]
- Carl Repræsentant Norgesg. 48¹ S Am. 3663x
- Chr. Repræsentant Munkensv. 1² L Tg. 2121

Ahrnell G W Overassist. i Post- og Telegrafv. Borups Allé 18⁴ L Tg. 2255
- L A Postassist. Løjtn. Nygaardsv. 1³ St Ryv. 2903

Ahsi, Akts., Peder Skrams G. 26 K By6371

Aigel ved S C Juhl & Co. gæringsfys. Laborat. Frydendalsv. 30 V Cent. 1735

Aistrup Robert Direktør st. Kongensg. 110² K Cent. 10196
- L P Møbelhdl. Snedkerm. Torveg. 20 K Am. 1069
- A Repræsentant Valby Langg. 104²Valby Vb. 2936
- Anna Sekretær Hauserg. 11⁴ K

Akjær A C Skrædderm. Smalleg. 18² F Gh. 5002x

Akkordafdelingen (Foreningen af danske Manufaktur-Grossisters Akkord- og Konkurs-Afdeling) Kjøbmagerg. 64 K Cent. 7513 Statstelefon 10

Akkordretten Højesteret Christiansborg K se Afd. V Real-Register

Akkremann Elisa Frøken Østerbrog. 150⁴ Ø Ø 4284

Akkumulator Centralen v. P Rosted Jægerg. 23 N Cent. 13444

Akkumulatorfabrikken.
- **Akkumulatorfabr. Lydik** v. Brødr. Lydik Clausen FabrikJagtv. 85 L Tg.4847
- NesloredOOlsenBlaagaardsg.59 N N6364

Ako, kem. tekn. Fabrik Griffenfeldtsg. 32 N N 5575

Akron v. V E Pedersen Vulkaniseringsanstalt Carl Lunds G. 34 S Am. 6518

Akselholt J B Repræsentant Stenderupg. 8⁴ V V 6849v

Aktieselskabet for Gas, Vand & Elektricitet (Gasvael) Vesterg. 3 K Cent. 9290 & 9208

Aktieselskabet
- **Aktieselskabet for kemisk Industri** Amalieg. 15 K Cent. 12912, 12913 & 12953 Postkonto 1563 Telegramadr. „Kemindu"
- Svovlsyre- & Superfosfat-Fabriken Limfjorden Kontor Amalieg. 15 K Cent. 6388 Stats 163
- til Fremme af dansk Ferskvandskultur Gammeltorv 22 K
- til Udnyttelse af de rustbeskyttende Parker-Patenter i Danmark Fredh. Havnev. 14 V Cent. 13036

Aktieselskabs-Registeret Raadhuspl. 45 V Cent. 4260, 4280 & 15166 (10—3) se Afd. V Real-Register

Aktuel Billed Central ved O B J Søkjær st. Kannikestr. 10 K Cent.3243 & Palæ2579

Alabastkompagniet ved Akts. E Nielsen's mek. Stenhuggeri Aldersrog. 10 St Cent. 3006 & 5842 Postkonto 20742

Aladdin Ekspres, Spedition & Godstransport ved C M Jørgensen V-Søgade 6 V Cent. 6238 & By 7514
- elektr. Installationsforr. v. Otto Krsziza Stevnsg. 45 N N 2351y
- v. Braune Klædeskofabr. Dyssegaardsv.112 Søborg Søb. 332
- Kurvemøbelfabr. v. H Pedersen Istedg. 15 V V 1287 v
- Kvarterets billige Gas- & Vandmesterforr. ved H Larsen Dronningensg. 65 K Am. 5816y
- v. A E A Birk Maskinfabr. Gl. Kongev. 39 A V V 2939y
- Ovnkompagni v. H Jensen Prinsesseg. 77 A K Am. 6263
- Skiltefabr. v. C C Larsen Oehlenschlægersg. 21 V V 3238
- v. Orla D Koblauch Smørrebrødsforr. Amagerbrog. 2 A S S Am. 79
- v. C Dræger Vaffelfabr. Drogdensg. 6 S Am. 4785
- Vinduespoleringskomp. v. Leonhard Tølløse Dublinv. S Am. 5953

Aladdinteatret Amagerbrog. 29 S Cent. 12181
- 's Chocoladeforr. v. Sonja Meyer Amagerbrog. 31 S A m. 2620

A la Ganterie Grenobloise, A T Bording, Akts. Amagert. 11 K Cent. 159

Alarm-Sikring v. N Jørgensen Bülowsv.5B V V 9724

Alaska v. Viggo Nielsen Vinduespoleringskomp. Hildursg. 11 St Ryv. 3127x

Alba Hotel v. Olivia Anild Bredg. 65 K Palæ 3765

Alban Mathilde Bogholderske Collinsg. 5⁴ Ø Ø 1389v
- Carl Gross. Syndergaardsg. 5 V Cent. 3574 Bp. Stoltenbergsg. 3⁸ V Palæ 3574
- C A Sten- og Billedhugger Collinsg. 5⁴ Ø Ø 1389 v

Alban v. E Hansen Vinduespoleringskomp. St. Peders Str. 37 K By 5925

Albarts G Tapetserer (P Albarts & Søn) Vesterbrog. 14 B³ V
- P Tapetserer (P Albarts & Søn) Vesterbrog. 14 B³ V
- P & Søn Tapetserere & Dekoratører Vesterbrog. 14 V Cent. 11427

Albeck Georg Cand. polit. N-Farimagsg.55⁴ K
- Kaj Cand. jur. Sekretær i Finm. Ejderstedg. 6⁴ V Eva 1203
- E O Enkefrue H C Andersens G. 4³ K By 8439
- Julie Enkefrue Vesterbrog. 98³ V
- Margrethe Enke e. Læge Rolighedsv.20² V N 2479v
- Mimi Enke e. Overretssagf. Gl. Kongev. 29 B³ V V 5129 x
- A Frue Østerbrog. 124² Ø Ø 150y
- Marie Frue Nyvej 4² V V2072 x
- Carl Gross. M G S K. (Andersen & Albeck) N-Farimagsg. 5¹ K By 8021
- C E & Søn's Eftf. Gross. Frederiksbergg. 28 K Cent. 1809 & 1819
- Erik Gross. Upsalag. 18² Ø Ø 7802

Albeck Erik & Co. Gross. Agenturforr. Gyldenløvesg. 10 K Cent. 7958
- F Gross. (Juls. Schmedes' Eftf.) V-Voldg. 2³ V By 2747
- Sv. Kapt. i Flaaden R. Olfert Fischers G. 19 K Palæ 1897
- V fh. Kontorchef R. Kronprinsensv. 14 E Gh. 1423
- Jens Litograf Gothersg. 42² K Palæ 488y
- Marie Frk. Malerinde Havneg. 7⁴ K By 35 y
- K M Musiklærerinde Amagerbrog. 107³ S
- Hans Repræsentant Lindebugten 35¹ Valby
- A Snedkerm. Tullinsg. 23 V V 7569 Bp. Gasværksv. 3³ V
- Brødr. E & V Tapetserere & Dekoratører Bredg. 38 K Palæ 1686
- E Tapetserer Frederikssundsv. 160¹ Brh.
- E Tapetserer Kaalundsg. 5¹ V V 2958x
- Fritz Tapetserer Willemoesg. 18 Ø Ø 5525 Bp. Lyngby Hovedg. 66 B Lyngby
- V Tapetserer Njalsg. 4⁸ S

Albek J Malerm. Holsteinsg. 50 Ø Ø 1660

Albér Daniel Fabrikant Mariendalsv. 44³ F Gh. 584y
- C Musiklærerinde Borups Alle 6² L
- Eduard Radioforhdl. Nørrebrog. 17 N

Alberg [Se endv. Ahlberg]
- Niels Gas- & Vandm. Entreprenør Mølleg. 4² N Cent. 12493
- Magnus Gross. Heibergsg. 16 K Palæ 3641 Bp. Peder Skrams G. 24⁸ K
- Arthur Malerm. Mellemvangen 49 Brh. Bella 894

Albert H Gross. Valdemarsg. 18⁸ V V9030y
- L kgl. Hof-Fotograf Østerg. 3³ K Cent. 2252
- K Korrespondent Jyllingev. 27³ Vanl.
- J Papirhdl. Baunegaardsv. 9 Gjentofte Gjent. 20
- Carl Porcelænsmaler Classensg. 3A² Ø

Alberti Sophie Frøken FM. Gl. Mønt 1³ K By 4102
- Einar Skrædderm. Ny Adelg. 1 K By 7852 Bp. Heimdalsg. 37A L Tg. 3147x
- Robert fh. Stolefabr. Strandg. 27B⁴ K Am. 5430

Albertsen Agnes S K Cand. pharm. Joakim Larsens V. 4¹ E
- G Fuldm. u. Magist. Travervænget 6 Charlottl. Ordr. 2860
- L Fuldm. i D F D S. Kastelsv. 12 C² Ø Ø 7760
- Svend Gross. Skotøjshdl. St. Thomas Allé 10² V V 6031x
- Vilhelm Gross. (Vilhelm Albertsen & Co.) Frdbg. Allé 66⁶ V V 4058
- Vilhelm & Co. Gross. Agenturforr. Sølvg. 38 K Cent. 4174
- H fh. Hospitalsforv. Ejderstedg. 2² V
- C Husejer Dannebrogsg. 52¹ V V 5286y
- V T Justitsr. R. Amicisv. 6¹ V V3296
- R L Kaptajnløjtn. Aalekistev. 100¹ Vanl. Damsø 1646
- A Konditor Bülowsv. 3⁸ V
- L A Kontorchef Stuckenbergsv. 23 Lyngby Lyngby 487
- Knud W Overretssagf. Kong Georgs V. 59⁸ F
- S E Prokurist Gustav Johannsens V. 30 Vanl. Damsø 497
- R Skibsreder Søtoften 18 Gjentofte Gjent. 551
- Svend Urtekr. N-Frihavnsg. 49 Ø Ø5109

Albertus V Billedhugger Gjentofteg. 86 Gjentofte Gjent. 643
- E G Kommunelærerinde Hesseløg. 5⁸ St Ryv. 383x
- K M Maskinmester Livjægerg. 18¹ Ø Ø 7002v
- Chr. Overingeniør R. Duntzfeldts Allé 6 Hell. Hell. 1473
- Gundorph Underdir. Billedhugger Tonysv. 23 Charlottl. Ordr. 2569

Albing Aage Bogholder Frederikssundsv. 160³ Brh.

Albinus J Gross. (Lucas & Schaltz) Ryesg. 131³ Ø Ø 6194

Albinus Jul. Lektor Cand. theol. Rothesg. 15³ Ø Ø 702y
Albinus Larsen Direktør Akts. Nordisk Annoncebur. Kjøbmagerg. 38 K C593& 594
Albion ved Børge Rønnow Skrivemaskineforr. Skinderg. 42 K By 7695
Alblad H Gartner Krathusv. Charlottl.
Albrecher D Kapt. Fuglebakkev. 13¹ F
Albrecht Paul J Direktør Aurehøjv. 1¹ Hell. Hell. 459
- Louise Enke e. Varemægler Callisensv. 21 Hell. Hell. 3558
Albrecht-Beste J Landsretssagf. Fredh. Kan. 2 K Cent. 9367 & 3563 Bp. N-Frihavnsg. 27² Ø Ø 5674
Albrecht-Møller J L Forretningsf. Julius Bloms G. 16¹ L Tg. 4573
Albrechtsen
[Se endv. Albrecktsen, Albrectsen, Albrektsen, Albrethsen]
- K Bogholder Classensg. 65¹ Ø Ø8437v
- V F Bogholder Henrik Steffens V. 4ˢ V V 6775x
- Ella Broderi- & Kniplelærerinde Hulgaardsv. 39 Brh. Gh. 668y
- Inger Frue Broderihdl. Herluf Trolles G. 22¹ K By 4006
- Martha C M Frøken fh. Børnekonfektionshdl. Vesterbrog. 106 B² V
- Karl Cand. pharm. Rebekkav. 36³ Hell. Hell. 3139
- Georg Cigar- & Vinhdl. Prokurist N-Sideallé 8 N N 50x
- A Enkefrue H C Ørsteds V. 42¹ V N920
- Luise Enke e. Fabrikant Danasv. (Vodroffspl.) 18¹ V V 4495
- O Enke e. Malerm. Willemoesg. 24² Ø Ø 3455x
- P Fasanjæger Kongelunden st. Magleby Magle 49
- Axel Fuldm. Østerbrog. 41⁴ Ø Ø 710u
- Erik Fuldm. Strandboulevarden 114ˢ Ø Ø 112x
- L Glarmesterforr. O-Farimagsg. 39 Ø Ø 1846x
- Christian Gross. Herluf Trolles G. 22¹ K Ry 4006
- Vilh. Gross. st. Kongensg. 37² K Palæ 3628
- Vilh. & Co.'s Eftf. Gross. Agenturforr. Kong. Nyt. 24 K Cent. 1834
- P Herreekviphdl. (P Albrechtsen & Co.) Njalsg. 12³ S Am. 2177x
- **P Albrechtsen & Co.** Herreekviphdl. Vesterbrog. 10 V Cent. 7292
- H Ingeniør Cand. polyt. Willemoesg. 11³ Ø Ø 6310
- H P Købmand Bodenhoffs Pl. 12 K Am. 6773y
- L F Købmand Steins Pl. 8 Valby Vb. 872
- A H Overbetj. i Statspol. Rudolph Berghs G. 36ˢ Sø Ryv. 898y
- N J Postkontrolør Norasvej 4 Charlottl. Ordr. 1103
- C Prokurist i Landmandsb. Prinsesse Maries Allé 5ˢ V V 5205v
- Georg Kragelund Prokurist Drosselv. 15 F Gh. 7351
- Karl Sonne Prokurist Vennemindev. 74¹ Sø
- S A Revisor Translatør Gl. Kongev. 132⁴ V V 2069y
- S Sekretær Tordenskjoldsg. 29¹ K
- Johs. Skotøjshdl. Vesterbrog. 62 V Cent. 9261
- Magnus Skrædderm. Birkeg. 22 N N 2585y Bp. Westend 5³ V V 135v
- O P Tømrerm. Jernbane Allé 58¹ Vanl. Damsø 1760
- Fr. fh. Urtekr. Stampesg. 7² V
- H Urtekr. Dybbølsg. 40 V V 3593 Bp. Tesdorpfsv. 48E F Gh. 2071
- Sv. Urtekr. Valby Langg. 23 Valby Vb. 201x Bp. Valby Langg. 25² Valby
Albrecktsen A L Pr.-Løjtn. Ved Amagerport 8⁵ S
Albrectsen H Cand. jur. Fuldm. u. Magist. Kristian Zahrtmanns Pl. 83³ F Gh. 6262
- Astrid Enkefrue Hollænderv. 7³ V V 9402x
- Aase Frue Stormg. 14² K By 2758x
Albrectsen M Mørch Gross. Bredg. 32 K Palæ 2766 Bp. Ved Kløvermarken 9⁴ S
- & Madsen Ingeniører Vesterg. 13 K Cent. 8434 & 8454
- Sophus Ingeniør (Albrectsen & Madsen) Viadukt Allé 27 Hell. Hell. 1976
- Svend Kunstmaler Strandv. 71 Hh. Sø Ryv. 3777
Albrektsen A C Pianofabr. Bredg. 36 K Palæ 942 y Bp. Dannebrogsg. 23¹ V V 9374x
- G E Pianoreparatør Hvidovre Strandv. 55 Hvidovre Valby Hvidovre 229
Albrethsen Fr. Afdelingschef Rebekkav. 38³ Hell. Hell. 1089
- Else Høeg Cand. phil. Rosenørns Allé 58¹ V
- Aage fh. Skovrider Forstkandidat Cand. phil. Røsensørns Alle 58¹ V
- Preben Høeg Stud. polit. Rosenørns Allé 58¹ V
Alby Spejl- & Vinduespoleringskomp. v. Tage Lind St. Pauls G. 5 K Palæ 108
Albæk A Tømrerm. Entreprenør Nordtoftev. 51 S Søborg Søb. 1331
Aldan v. Chr. Sørensen Vinduespolering Skarøg. 7 Sø Ryv. 1625x
Aldenborg A Skibsinventarhdl. Nyhavn 44 K By 6444 Bp. Bremensg. 64ˢ S
Aldersro Cyklereparation v. A C B Holving Jagtv. 161 Sø Ryv. 1467v
Alderstrøst Nørrebrog. 17 N Baggesensg. 10 N Blaagaardsg. 9 N N 4232, Mølleg. 28, 30 N, Nørre Allé 15, 17 & 19 N, Alderstrøst Pass. 2, 4, 6 & 8 N N 2441x & N 2441y, H C Heegaard & Hustrus Stiftelse Dr. Priemes V. 12 F Eva 2082 se Afd. V Real-Register
Aldorf Hj. Overassist. i Toldv. Manøg. 5³ Sø Ryv. 2637
- L E fh. Toldkontrolør Vald. Holmers G. 36² Sø
Alekto ved P Jørgensen Maskinfabr. Skelmosev. 2 Valby Vb. 928
Aletris ved C F Hansen Blomsterhdl. Kjøbmagerg. 14 K By 7114
Alex Poleringscomp. v. Vilh. Espensen Parmag. 28 S Am. 7009
Alexander A, Akts., Bygningsartikler en gros Ørnev. 15 L Cent. 10617 & Tg. 3617
- A Direktør Gross. I E Ohlsens G. 14² Ø Ø 6175
- Camilla Frøken Vodroffsv. 11ˢ V V1132v
- Aage Gross. Malmøg. 7² Ø Ø 8817
- A Frøken Klkollektrice Ringstedg. 6¹ Ø Ø 2618v
- H Overassist. Lovenborgs Allé 8¹ Gjentofte
- Chr Repræsentant Ringstedg. 6ˢ Ø Ø 1447x
- Leo Restaurator Falkoner Allé 50 F Cent. 10395. Bp. St. Nikolaj V. 3 A⁴ F
Alexander Anode v. O Olsen Kultorvet 10 K Palæ 4060
Alexandersen Leo Bagerm. Amagerbrog. 149 S Am. 172 y
- Jørgen Bogholder Tycho Brahes Allé 31² S Am. 2327y
Alexandra ved Arthur Hansen Blomsterhdl. Frdbg. Allé 62 V V 1016y
Alexandrateatret Nygade 3 K Cent. 1601
Alexandrofsky S Skrædderm. Kirkebjerg Allé 58¹ Vanl.
Alfa Bud & Biltransport ved H Jensen st. Kannikestr. 18 K Cent. 11555 & 14800
- Desinfektion, Akts., Vesterbrog. 139 V Cent. 8894 & V 4925
- Margarinefabriks Hovedoplag Hambrosg. 6A V Cent. 617 & 637
- Separator, Akts., Mølleg. 26 N Postkonto 3479
- Støbegods ved Chr. V Pedersen Halmt. 20 V V 4959
Alfabetet ved G Schwalbe Skiltefabr. Pernillev. 11 L Tg. 4202
Alfelt C V Bankfuldm. Æblev. 50 Brh. Gh. 2009
Alg Jens Gross. Pr.-Løjtn. Strandv. 232 Vedbæk
- 's Jens Handelsakts. Agenturforr. Amagert. 10 K Cent. 12991
Algaard C Manufakturhdlske Kronprinsessesg 51 K Palæ 1004y
Algreen-Petersen C Læge Valby Langg. 9ˢ Valby Vb. 1001 Postkonto 3829 (2-3, Onsd. till. 6-7)
Algreen-Ussing Sigrid Enke e. Forfatter Sjællandsg. 22² N
Alhambra Bilen v. Jensine Hansen Harlev Alhambrav. 17 V Cent. 6505
- v. Henry Svanberg fotogr. Atelier Flensborgg. 53ˢ V V 9365y
- v. Georg Jensen Skrædderforr. Alhambrav. 22 V V 5422x
- Teaterforretning ved Axel Kongsløv Blaagaardsg. 30 N N 7196
Alhede D K Enke e. Postmester Baune Allé 8 Lyngby
Alholm Viggo Smedem. Enghave Pl. 15 V V3822
Alino-Metal Akts. Thorav. 26A L
Alkenkrone Chr. Redaktør Bredegrund 3ˢ S Am. 858
Alkestrup A Wilhelmsen Enke e. Direktør Nyborgg. 2ˢ Sø Ryv. 426y
Alkjær M A Kommunelærer Frølichsv. 45 Charlottl. Ordr. 354
- Marie Kommunelærerinde Nansensg. 24¹ K By 5721y
- CA Postassist. Stenderupg. 3⁴ V V5106u
- Johs. Tømrerm. Omøg. 18 Sø Ryv. 1250 Bp. N-Fasanv. 80² F Gh. 1200
Alkoholfrie Restaurant Valhal, Akts. Vesterbrog. 17 V Cent. 12452
- Restauranter, Kvindernes, Vesterbrog. 35 V Cent. 10417 Supplerende Oplysn. se Bind II: Real-Registret og Fag-Registret (Alkoholfri Restaurationer)
Allé Antikvariatet v. A Setling Frdbg. Allé 51 V V 7889
- Bageriet v. Th. Jensen Nørre Allé 13 N N 7655
- Chacuteriet v. T Hansen-Barkholt Frdbg. Allé 35 V Eva 1656
Alléapoteket Frdbg. Allé 42B V V 865
Alleenberg Garagerne Frdbg. Allé 76 V Cent. 7670
Allégades Dinér Transportable v. Ch. Sørensen Allég. 10 F Cent. 1492
Allehelgens Kirke Præster Kordegnekontor m. m. se Afd. V Real-Register
Allékvarterets Fæstekontor v. S Koefoed Jensen Allég. 12 F Cent. 13374 & V 7374
Allémagasinet v. N P Nielsen Urtekramforr. Allég. 31 F Gh. 2554
Allen [Se endv. Allin]
- 's Kai Bureau Danasv. (Vodroffspl.) 15 V V 4697
- Poul Direktør Classensg. 34³ Ø Ø 6927
- Alma Enke e. Komponist Søtoften 1 Gjentofte Gjent. 942
- Kai Forfatter Danasv. (Vodroffspl.) 15⁴ V V 4697
- 's Johannes Forkobrings-, Forniklings- & Forsølvningsanstalt, Akts., Ryesg. 51-55 Ø Cent. 3272 & 15272
- Johanne Frøken Raadhusv. 14ˢ Charlottl.
Aller Axel Bladudgiver Valbygaardsv. 7 Valby
- Vald. Bladudgiver Valbygaardsv. 3 Valby
- 's Carl Etabl. Akts., (Ill. Familie-Journal, Nord. Mønster-Tidende): Kontortid 8—17 Valbygaard Valby Cent. 950
  Omstill. til:
  Redaktion
  Kontorcher
  Abonnement Udenbys
  - Udlandet
  Bogholderi
  Kasse
  Udenbys Eksped.
  Indenbys Boghandlere
  Broderiafd.
  Mønsterafd.
  Papirfabr.
  Ing. Westrin
  Indenbys Abonn. & Eksped. Amagertorv 14 Cent. 5177. Anonceeksped. Union Mikkelbryggersg. 3 Cent. 9950 & 5218
- R Frøken Kristianiag. 16⁴ Ø Ø 8770

Aller Johan Kreaturhdl. Asger Rygs. G. 3² V ▯ V 3454
- Cläes Prokurist Vesterbrog. 196² V ▯ V 4662
- Chr. Slagterm. Falkoner Allé 67 F ▯ Gh. 466x Bp. Herlevg. Herlev ▯ Yrsa 69

van Aller P Direktør Serridslevv. 4¹ Ø ▯ Ø 3542x
- August Repræsentant Classensg. 17 A³ Ø ▯ Ø 5602
- W Værkfører Sassv. 17 Gjentofte ▯ Gjent. 1650
- T Langøg. 14¹ Sø ▯ Ryv. 321v

Allermann & Co. Gross. Rømersg. 20 K ▯ Cent. 14705 Postkonto 20014
- Johs. Gross. (Allermann & Co.) Bagerstr. 3¹ V ▯ Eva 391

Allert H J Kommunelærer Lobeliav. 3 S ▯ Am. 5248
- P Musiker Pæonv. 24 S ▯ Am. 4130

Allerten C & K Frøkner Turesensg. 34³ K

Allerup & Co. Cigarhdl. Frederiksborgg. 42 K ▯ Cent. 1888
- P H Forstassist. v. Statsskovv. Bagsværdv. 80 Lyngby
- Marie Frue Gl. Kongev. 141¹ V ▯ V 6331y
- Thitti Frue Frijsenborg Allé 62¹ Sø
- Emil Fuldm. Nørrebrog. 63² N ▯ N 5958
- Charles Gross. Soldalen 9 Sø ▯ Ryv. 3002
- Kai Gross. (Folberth Auto Specialty International) Strandboulevarden 62³ Ø ▯ Ø 6624
- A Ingeniør Herlufsholmv. 12¹ Vanl. ▯ Damsø 1246
- R Kapt. af Generalst. Kontorchef i Krigsmin. Hambros Allé 11 Hell. ▯ Hell. 4448
- Flemming Overretssagf. Skinderg. 38 K ▯ Cent. 30, 372 & 3435 Postkonto 1058 Bp. Uraniav. 1¹ V ▯ V 3153
- C S Repræsentant Fælledv. 27² N
- Edmond Repræsentant Soldalen 9 Sø
- Gunnar Repræsentant Strandboulevarden 109³ Ø ▯ Ø 4275v
- S P Repræsentant Fælledv. 27² N ▯ N 7455

Allesen-Holm Alfred Cand. pharm. Gross. N-Søgade 21¹ K ▯ By 3987

Allesen-Vernø P Cand. pharm. Finsensv. 46 A⁴ F ▯ Gh. 1808y

Allestrup A Overbetj. i Statspol. Jyllingev. 42² Vanl. ▯ Damsø 2001
- A S J Trafikkontrolør v. Statsb. Johnstrups Allé 6¹ V

Allesø K A Ingeniør Thorvaldsensv. 10³ V ▯ V 1632 x
- W Sagfører Cand. jur. Raadhusstr. 11 K ▯ Cent. 4846 Bp. Baunegaardsv. 16 Gjentofte

Alliance
- **Alliance Assurance Company, Ltd.,** i London: Tage Klee af Firma Klee & Schack, Bernstorffsg. 15, 17 V ▯ Cent. 4462 & 14988
- Francaise Kjøbmagerg. 52¹ K ▯ By 8306 se Afd. V Real-Register
- Kompagniet v. Chr. Jørgensen Vinduespoleringsforr. Hans Tavsens G. 37 N ▯ N 3015 u
- Vinduespoleringskomp. v. A Knudsen P D Løvs Alle 9 L ▯ Tg. 4680

Allin [Se endv. Allen]
- Karla Buntmager Strandboulevarden 67 Ø ▯ Ø 689y
- Ferd. Zangenberg Ingeniør Korsg. 19¹ N
- Iwan Zangenberg Ingeniør Parmag. 5⁴ S
- Georg kgl. Kapelmusikus Østerbrog. 136⁴ Ø ▯ Ø 337
- Otto fh. kgl. Kapelmusikus Edisonsv. 7¹ V ▯ V 1679y
- H Koncertsangerinde Rakelsv. 6³ Hell. ▯ Hell. 30. 5
- Carl Kontorchef Løjtn. Rakelsv. 6³ Hell. ▯ Hell. 3025
- Hans Musiker Ved Linden 10² S ▯ Am. 4008v
- F M G Organist Colbjørnsensg. 52⁴ V
- O Pianoforhdl. Lyngby Hovedg. 102 Lyngby

Alling Harryet Frue Annoncebureau st. Regneg. 5² K ▯ By 7105 & By 7171
- Svend Cigar- & Vinhdl. Falkoner Allé 120 F ▯ N 1255 Bp. st. Regneg. 5² K ▯ By 7171
- A Gross. (Alling & Co.) Reverdilsg. 10⁸ V

Alling & Co. Gross. Reverdilsg. 10 V ▯ Eva 1594
- **C K Alling** Gross. Ingeniørforr. Puggaardsg. 4, 6, 8 V ▯ Cent. 3071 Bp. Ø-Søgade 98² Ø ▯ Ø 3832 x
- Frants Company. Akts., Ingeniørforr.. Gustav Adol's G. 5 Ø ▯ Ø 6029 Postkonto 21976
- Herluf Malerm. Noras Sidev. 1⁸ Charlottl. ▯ Ordr. 1868
- Erik Repræsentant Vennemindev. 28³ Sø ▯ Ryv. 583
- V F Repræsentant Griffenfeldtsg. 58⁴ N

All Modes ved J Altschul Kjole- & Hatteforr. Torveg. 10 K ▯ Am. 5261v

Alm Theodor Direktør Strandv. 23³ Sø ▯ Ryv. 3203
- Georg O Forvalter Rosenv. Allé 17 B² Ø
- Alfred Skrædderm. Bredg. 33 K ▯ Palæ 3730
- A O Skrædderm. Olfert Fischers G. 6ᴷ K ▯ Palæ 2261
- I L Skrædderm. Nørrebrog. 17² N
- Niels Skrædderm. Aaboulevard 64³ N
- Osmund Skrædderm. Fredericiag. 12 K ▯ Palæ 820 Bp. Polensg. 45³ S

Alm-Larsen O Gas- & Vandm. Brogaardsv. 53 A Gjentofte ▯ Gjent. 413

Almania ved N Chr. Hansen Cykleforr. Valdemarsg. 57 & 59 V ▯ Cent. 11038

Almar P Overofficiant i Fodf. Kastellet Generalstok 14 Ø ▯ Palæ 1302x
- Knud Skuespiller Nyhavn 27¹ K ▯ Palæ 3552v

Almblom Carl Johan Bagerm. Vesterbrog. 119 V ▯ Cent. 5975 og Ø-Farimagsg. 32 Ø ▯ Cent. 5976

Almborg Axel Disponent General Bahnsonsv. 9² F ▯ Gh. 5399x
- Martha Frue Peter Bangs V. 93³ Vanl.

Almdal C Gross. Frederiksbergg. 36 K ▯ Cent. 5003 & By 3565 Bp. Valborg Allé 15³ Valby
- Hans Pianist Musiklærer Vodroffsv. 28³ V ▯ V 7638
- Alfred M Skibsmægler St. Markus Allé 5⁴ V ▯ N 3486

Alme Carsten Gross. Mathildev. 10 F ▯ Gh. 1274y

Almecano ved K Ravn N-Fasanv. 136 F Postkonto 22259

Almer Chr. P Bogholder DM. Frilands Allé 25 Valby ▯ Vb. 1734

Almind Magnus elektr. Install. Ingeniør N-Fasanv. 13³ F ▯ Gh. 4843
- 's M Eftf., v. d. Lieth elektr. Install. Egilsg. 1 S ▯ Cent. 6708
- Marie Enkefrue Dalgas Boulevard 1⁸ F
- Margrethe Frue St. Thomas Allé 3² V ▯ Eva 2044
- Sigrid Frue Svanholmsv. 1¹ V
- Agnes Frøken Frdbg. Allé 54² V ▯ V 3752
- Chr. Gross. (L Kanneworff's Eftf.) Bredg. 2² K
- F A Hovedkasserer Jagtv. 12³ L

Almindelig dansk Gartnerforenings gensidige Ulykkesforsikrings-Selskab Puggaardsg. 11 V ▯ Cent. 8530 & 11686 Postkonto 296
- **Almindelig Grundejerforsikring,** Akts., V-Voldg. 100 V ▯ Cent. 4358 & 4359 Postkonto 872
- Hospital Ryesg. 15 N ▯ Cent. 1543 se Afd. V Real-Register
- Kreditoplysning Akts. Raadhuspl. 45 V ▯ Cent. 9624 & 13624

Almindelige Handelskompagni, Det, u. Likvidation, Akts., St. Annæ Pl. 26 K ▯ Cent. 890
- Hude-Kompagni Det, Akts. (The general hide-Company Ltd.) St. Annæ Pl. 28 K ▯ Cent. 160

Almindsø C D Entreprenør Hjortøg. 6² Sø ▯ Ryv. 2938

Almkvist N P Skrædderm. Nansensg. 39 K ▯ By 745x

Almqvist Joh. Gartner Ibstrupv. 27 Gjentofte ▯ Gjent. 1121
- J G Ledningsm. Allég. 20 B² F ▯ V 7519
- KS Tegner Grundtvigs Sidev. 1¹ V

Almuevævestuen v. Aslaug Finsen Hvidkildev. 105 Brh. ▯ Gh. 5247v

Almø Gudrun Frue Manøg. 4⁸ Sø ▯ Ryv. 664y

Almøe S P M Fuldm. v. Statsb. Rebekkav. 13¹ Hell. ▯ Hell. 3453x

Alrik Aksel Tegner Isafjordsg. 10⁵ S ▯ Am 1193 y

Alro Ejnar Gross. Njalsg. 4² S

Alrøe Michael Fiskehdl. en gros Jens Munks G. 5³ Ø ▯ Ø 6415

Als A Bogholder Hørdumsg. 43¹ V ▯ Sydhavn 102y
- S Enkefrue Holsteinsg. 48² Ø ▯ Ø 6292
- Ludvig Fabrikant Tranegaardsv. 65⁸ Hell.
- C J Kommunelærer Hyldegaardsv. 30¹ Charlottl. ▯ Ordr. 1889
- Rudolph. Akts., Kulimport. V-Boulevard 17 V ▯ Cent. 9324 & 9326
- Erik Repræsentant Stefansg. 61³ L

Als-Jensen Anna Frue Østerbrog. 25² Ø ▯ Ø 8637

Als-Nielsen Aage Læge Kanslerg. 3² Ø ▯ Ø 8641 (Kl. 1)

Alsbjerg J E Agentur- & Kommissionsforr. Larslejsstr. 1 K ▯ By 4002 & By 4409 Bp. Fiolstr. 30² K

Alsborg Wilh. Blikkenslagerm. Langelandsv. 43 F ▯ Gh. 3722 x

Alsby C Antikvitetshdl. Dronn. Tværg. 32 K

Alsfelt F Fuldm. Fortunv. 41 Charlottl. ▯ Ordr. 623

Alsing Cathinka Enke e. Overmaskinmester I E Ohlsens G. 2² Ø ▯ Ø 3439x
- Louise Enkefrue Strandv. 110 A³ Hell. ▯ Hell. 2127 x
- Anna E Frøken Nyvej 1 A² V ▯ V 6070y
- & Kapel Gross. Kolonial en gros Nørreg. 36 K ▯ Cent. 654
- Adler Ingeniør Jagtv. 11¹ L ▯ Gh. 2730
- Poul Kontorchef Grünersv. 3 Holte ▯ Holte 1120
- Svend Landsretssagf. Amagert. 24 K ▯ Cent. 12048
- Harald Revisor Herman Triers Pl. 3⁴ V
- Inger Sekretær i stat. Depart. Cand. polit. Martinsv. 5¹ V ▯ N 595y

Alsinger Sven Præst Kapellan v. St. Andreas Kirke Nørrebrog. 15² N ▯ N 6881

Alsleben Louise Enke e. Maskinfabr. Haraldsg. 1¹ L

Alsted J Jørgensen Kapt. i Fodf. Prags Boulevard 4¹ S
- Gunnar Læge Ø-Søgade 100² Ø ▯ Ø 1792v

Alster Poul Overretssagf. Nybrog. 22 K ▯ Cent. 13528 Bp. Strandboulevarden 77 A³ Ø

Alstrup H Cand. phil. fh. Kommunelærer C F Richs V. 99 A³ F ▯ Gh. 5250x
- C C Direktør Ved Sønderport 9⁴ S ▯ Am. 4271 v
- Lydia Enkefrue Sponnecksv. 1 Gjentofte
- Marie Enke e. Redaktør Foraarsv. 18 Charlottl.
- Orla Forvalter Forfatter Hellerupv. 60³ Hell. ▯ Hell. 4173x
- Th. Andersen fh. Generaldirektør K. DM. Selvg. 40¹ K ▯ Cent. 1237
- C L Guldsmedem. Ribeg. 10 A⁸ Ø
- C Andersen Hovedbogholder Tranegaardsv. 53⁸ Hell. ▯ Hell. 3529x
- V Kommissionær Amagerfælledv. 45¹ S ▯ Am. 2338
- Poul Kontorchef i Statsanst. f. Livsfors. R. Grundtvigsv. 15² V ▯ Eva 1862
- Richard Overassist. Strandboulevarden 95⁴ Ø
- V Andersen Prokurist Anker Heegaards G. 5⁵ V
- M P N fh. Proprietær N-Frihavnsg. 13 A¹ Ø ▯ Ø 2285v
- Svend Sekretær i Finm. Cand. jur. Willemoesg. 83² Ø ▯ Ø 736u
- Carl Skuespiller Baunegaardsv. 89 Hell.

Alstrup-Jensen Z Tømrerm. Bangsbov. 52 Vanl.

Alstrøm Christine Frue Willemoesg. 12³ Ø

Alsvold C Frue Broderskabsv. 19 F ▯ Gh. 1735x
- E Skrædderm. Nannasg. 21⁸ L ▯ Tg. 2368

Alsø Holger Ingeniør Marielystv. 13 Vanl. ▯ Damsø 298

Alsøe Axel Fabrikinsp. Cand. polyt. Ordrupv 55 Charlottl. Ⓑ Ordr. 310
- Oscar Ingenior Cand. polyt. Ordrupv. 55 Charlottl. Ⓑ Ordr. 1861
- J P Magasinforv. Ordrupv. 55 Charlottl.
- Aage Tømmerhdl. Nyelandsv. 38¹ [F] Ⓑ Gh. 485

Altenburg O H C Enkefrue N-Voldg. 62³ [K] Ⓑ By 2067v

Altermann L Assurandør Joakim Larsens V. 2⁴ [F] Ⓑ Gh. 1820y
- Leiser Skrædderm. Gladsaxev. 74 Søborg Ⓑ Søb. 570

Althoff H Blomsterhdl. Rørholmsg. 19⁵ [K]

Althuon Arthur Driftsbestyrer Borups Allé 8³ [L] Ⓑ Tg. 3095
- **Althuon & Nielsen af 1929, Akts.** Special-Maskinfabrik for Bryggerier, Mineralvandfabr. etc. Fabrik Gl. Kjøge Landev. 59 Ⓑ Cent. 14867 Kontor Vesterbrog. 123 [V] Ⓑ Cent. 9704 & 11704

Altid Klar v. H Stjernblad Vinduespoleringskomp. Annekeg. 7 [St] Ⓑ Ryv. 3317

Altidfin, Akts., Papirposefabr. Kristianiag. 22 [Ø] Ⓑ Cent. 14438 Postkonto 3724

Altorp F V Assist. u. Magist. Kirsteinsg. 11⁴ [Ø] Ⓑ Ø 4575y

Altschul M Bogtrykker Ravnsb. Tværg. 6A [N] Ⓑ N 2550y
- Isak Gross. Hothers Pl. 13¹ [L]
- J Gross. Manufaktur en gros Ryesg. 56A³ [Ø] Ⓑ Cent. 15064

Aluminia, Se Kjøbenhavns Fajancefabrik Smalleg. 45 [F]

Alvar Hjalmar Tandlæge Einar Holbølls V. 8 Charlottl. Ⓑ Hell. 1606 (10-4)

Alved Aksel Malerm. Hothers Pl. 7² [L]

Alving Th. Direktor f. Zologisk Have Roskildev. 36 [F] Ⓑ Cent. 6825a

Alvins Stenografi Vesterbrog. 2D [V] Ⓑ Cent. 12675

Alwo Skotøjsmagasin v. Alice Wowern Christensen Smalleg. 7 [F] Ⓑ Gh. 1046 v

Amager Afskrivningsbureau v. Elisabeth Skovbo Stenlandsv. 3 [S] Ⓑ Am. 4203
- Akkumulator Central ved Karl Helmer Jensen Middelgrundsv. 6 [S] Ⓑ Am. 8248
- Annoncebureau, Akts., Amagerbrog. 105 [S] Ⓑ Cent. 12464 & 12469
- Auto Elektro v. C & P Johansen Tyrolsg. 3 [S] Ⓑ Am. 1487 x
- Auto-Garager v. P Chr. Madsen Amagerbrog. 199 [S] Ⓑ Am. 4400
- Autogensvejse-Anstalt ved Møller & Møller Brigadev. 66 [S] Ⓑ Cent. 13914
- Autopark, Akts., Sundholmsv. 59 [S] Ⓑ Am 4664
- Barnevognsfabrik v. Martinus Hansen Brigadev. 5 [S] Ⓑ Am. 7524 x
- Børsels- & Sygeplejebur. v. Helga Stensgaard Njalsg. 55 [S] Ⓑ Am. 3136
- Bazaren v. P Søndergaard Sæbe- & Galanterihdl. Holmbladsg. 28 [S] Ⓑ Am. 3601 x
- Belysnings Central ved H Sørensen Amagerbrog. 154 [S] Ⓑ Am. 357
- 's billige Lampeskærmesystue v. A Henrichsen Amagerfælledv. 19 [S] Ⓑ Am. 1230
- 's billigste Fodtøjsforr. v. Harry Olsen Øresundsv. 31 [S] Ⓑ Am. 5397 y
- 's billigste Radio ved J A Bertelsen Torveg. 5 [K] Am. 6621 y
- Biscuitfabr. v. Adelfeldt Frederiksen Saxog. 110 [V] Ⓑ Eva 1232
- Bodega ved K V Rasmussen Vinhdl. Amagerbrog. 42 [S] Ⓑ Am. 1142
- Bogtrykkeri ved A Christensen Hallandsg. 11 [S] Ⓑ Am. 4372
- Bohave ved T Honnens de Lichtenberg Amagerbrog. 121 [S] Ⓑ Am. 7468 x
- Borgerven, Red. Anthon Larsen Krsthvns Torv 48² [K] Ⓑ Am. 5591 y
- Brændeskæreri v. E Andreasen Englandsv. 18 [S] Ⓑ Am. 4373
- Budcentral v. E A Peitzsch Egilsg. 27B [S] Ⓑ Am. 7337
- Bøjlefabr. ved Carl Hansen & Sønner Woltersg. 11 [S] Ⓑ Am. 6920
- Børstenbinderi v. E Jørgensen Amagerg. 33 [K] Ⓑ Am. 7060

Amager Central Flytteforr. v. Jens Larsen Holmbladsvænge 12 [S] Ⓑ Am. 2955
- Centralkomp. f. Vinduespol. v. M Merkelsen Syvens Allé 1 [S] Ⓑ Am. 5566
- Central Mejeri, Akts., Amagerbrog. 61 [S] Ⓑ Am. 5741
- Centraltrykkeri ved Otto Eilertsen Tingv. 8 [S] Ⓑ Am. 3848 v
- centrale Husgerningskontor v Fru Helfred Ly Kongedybet 8 [S] Ⓑ Am. 3492 y
- Colonial Forsyning v. P Johansen Holmbladsg. 7 [S] Ⓑ Am. 778 x
- Damekonfektion, Erik Holmstrup, Akts., Amagerbrog. 32 [S] Ⓑ Am. 7650
- Dampvaskeri ved L Hansen Øresundsv. 11 [S] Ⓑ Am. 665
- 's Destruktionsanstalt ved M Christensen Vestermarksv. [S] Ⓑ Am. 1740
- Export Co. ved Aage Suhr & Co. Oliefabriksv. Kastrup Ⓑ Kastrup 398
- Farve- & Tapethdl. ved H C Jensen Amagerbrog. 139 [S] Ⓑ Am. 6161
- Fest-Bureau ved Hjalm. Petersen Grækenlandsv. 42 [S] Ⓑ Am. 3599
- Flaskehdl. ved Valdemar Rasmussen Kraing. 3 [S] Ⓑ Am. 6182
- Flytteforr. Jul. Larsen Tycho Brahes Allé 33 [S] Ⓑ Am. 6647
- Flode Is-Crem ved E V Nielsen Torveg. 73 [K] Ⓑ Am. 5372 x
- Foto ved Chr. E Nielsen Amager Boulevard 134 [S] Ⓑ Am. 2460
- Frugtsaftfabr. v. H Svitzer Kieldby Korfuv. 7 [S] Ⓑ Am. 3747
- 's gamle Vinduespoleringskomp. v. H P Jensen Holmbladsvænge 10 [S] Ⓑ Am. 2039
- Gas- & Vandstation ved Møller & Møller Brigadev. 66 [S] Ⓑ Cent. 13914
- Gravør Anstalt ved Kurt Hansen Ulrik Birchs Allé 7 [S] Ⓑ Am. 3464 Postkonto 3289
- 's Hulsomsforr. v. V Berg Nielsen Gunlogsg. 35 [S] Ⓑ Am. 3024
- Importor ved Freddy Hansen Amagerbrog. 68 A [S] Ⓑ Am. 5725
- Isenkramhdl. v. E Halgreen Amagerbrog. 38 [S] Ⓑ Am. 890
- Kaffelager, Akts., Amagerbrog. 66 [S] Ⓑ Am. 1064 x
- Kartoffellager v. O Sørensen Parmag. 26 [S] Ⓑ Am. 7422
- kemiske Gasdesinfektions Comp. v. C Hansen Halfdansg. 9 [S] Ⓑ Am. 3754
- Klejnsmedie v. C G Jensen Wildersg. 34s [S] Ⓑ Am. 6436
- Klædepresseri v. Elna Nielsen Liflandsg. 2 [S] Ⓑ Am. 497
- Klædeskofabrik v. E Møller Amager Landev. 67 Kastrup Ⓑ Kastrup 306
- 's Kolonialimport v. Olaf Hansen Amagerbrog. 219 [S] Ⓑ Am. 4491
- 's Kolonial-Lager, Carl Knudsen Amagerbrog. 46 [S] Ⓑ Am. 17 & Am. 1800
- Kunstklinkeri & Sliberi ved A Lund Amagerbrog. 44 A [S] Ⓑ Am. 4687y
- Ligkistemagasin v. J A Lind Brigadev. 2 [S] Ⓑ Am. 235 x
- Linoleumsforr. v. L Bøje Amagerbrog. 97 [S] Ⓑ Am. 7602
- Luksus Bil v. E H Maynard Thingvalla Allé 1 [S] Ⓑ Cent. 4410 & Am. 4393
- Læderhandel ved C B Jakobsen Oliegrensg. 2 [S] Ⓑ Am. 2922
- Metalstøberi ved Brødr. Vohnsen Syrefabriksv. 56 Kastrup Ⓑ Kastrup 163
- Mineralvandsfabrik v. N E Nielsen Uplandsg. 14 [S] Ⓑ Am. 5163
- Modebazar v. Aage Jensen Amagerbrog. 37 [S] Ⓑ Am. 2954
- 's Møbelmagasin v. Frøken E Rønholm Amagerbrog. 53 [S] Ⓑ Am. 765
- Opvarmningskompagni ved Møller & Møller Brigadev. 66 [S] Ⓑ Cent. 13914
- 's Ost og Hørkram Lager ved G Hansen Søren Norbys Allé 2 [S] Ⓑ Am. 6690
- Ostebod v. C C Knudsen Amagerbrog 58 [S] Ⓑ Am. 7900
- 's Osteklokke, Akts., Amagerbrog. 62 [S] Ⓑ Am. 547y
- Papirvarefabrik, H P Pedersen-Skov Højdev. 4 [S]

Amager Piano- & Flytteforr. v. Chr. E Pedersen Njalsg. 10 [S] Ⓑ Am. 5100
- Piano- & Pengeskabs Transport v. Jens Larsen Holmbladsvænge 12 [S] Ⓑ Am. 2955
- Planteskole v. H Corneliussen Englandsv. 38 [S] Ⓑ Am. 655
- 's Plissé- & Hulsom Anstalt v. Fanny Johnsen Amagerbrog. 57e [S] Ⓑ Am. 713 v
- Plisséforr. v. Marie Krarup Østergaard Røsaag. 7 [S] Ⓑ Am. 7622 y
- Pudsekompagni v. Vald. Olsson Hessensg. 6 [S] Ⓑ Am. 6024
- 's Røgeriudsalg, Akts., Holmbladsg. 6 [S] Ⓑ Am. 5704x
- Skarnkassefabrik ved Møller & Møller Brigadev. 66 [S] Ⓑ Cent. 13914
- Skotøjs-Messe ved S P Hansen Amagerbrog. 46 [S] Ⓑ Am. 983x
- Smørrebrødsforr. v. C Olsen Holmbladsg. 12 [S] Ⓑ Am. 271
- Specialforr. v. Knud Jensen Tyrolsg. 1 [S] Ⓑ Am. 6657
- Sygeplejebureau v. Karen Buchtrup Bernhard Egilsg. 27 B [S] Ⓑ Am. 7337
- Sækkekompagni ved K O Christensen General Bahnsons V. 9 [F] Ⓑ Gh. 2193
- Tandteknik v. Ferdinand Olsen Amagerbrog. 36 [S] Ⓑ Am. 2018 x
- Telegram Kiosk v. L Thomsen Holmbladsg. 34 [S] Ⓑ Cent. 14351 & 14352
- Terrazzoforr. v. Albert Jensen Amager Landev. 124 Kastrup Ⓑ Kastrup 632
- v. Møller Jensen Vinduespolering Drogdensg. 1 [S] Ⓑ Am. 5474
- Vinduespoleringskomp. v. S A Dalholt Brigadegaarden 4 [S] Ⓑ Am. 7807
- Vinhdl., F Nielsen Amagerbrog. 66 [S] Ⓑ Am. 96
- Vulkaniserings-Anstalt v. J Hartvigsen Holmbladsg. 24 [S] Ⓑ Am. 5137

Amagerbanen Kontor Amagerbrog. [S] Ⓑ Am. 543 og Stationen Ⓑ Cent. 7142
- 's Specialkøkken v. Chr. Nielsen Carl Lundsg. 10 [S] Ⓑ Am. 3073

Amagerbanken, Akts., Amagerbrog. 25 [S] Ⓑ Cent. 2090 & Am. 1698 Postkonto 979

Amagerbo Kolonialhdl. v. Hugo Ziegler Østerdalsg. 7 [S] Ⓑ Am. 3659

Amagerbro
- **Amagerbro, Akts.,** V-Boulevard 18 [V] Bestyrelsens Formand Ⓑ By 3118
- Apotek Amagerbrog. 32 [S] Ⓑ Am. 1257 & Am. 8383
- 's Bageri & Konditori ved F Jensen & Co. Amagerbrog. 31 [S] Ⓑ Am. 4477
- Blikkenslagerforr. ved Axel Schandorff Svinget 1 [S] Ⓑ Am. 3988
- Blomsterforr. v. F Thygesen Amagerbrog. 11 [S] Ⓑ Cent. 14397
- 's Blusemagasin, Akts., Amagerbrog. 41 [S] Ⓑ Am. 479 x
- Farsforretning ved E Bentsen Amagerbrog. 14 [S] Ⓑ Am. 44
- 's Gas- & Vandmesterforr. ved Martin Nylander Holmbladsg. 25 [S] Ⓑ Am. 3264
- 's Kolonial- & Vinhdl., Akts., Amagerbrog. 2 [S] Ⓑ Am. 1155
- 's Ladestation v. C Elgstrøm Carl Lunds G. 2 [S] Ⓑ Am. 7505
- 's Østelager, Akts., Amagerbrog. 156 [S] Ⓑ Am. 2492v
- 's Vagtbureau v. Christiane Larsen Amagerbrog. 14 [S] Ⓑ Am. 1016 x

Amagerbrogades Kul & Brændeforr. v. G Andersen Amagerbrog. 146 [S] Ⓑ Am. 2785
- Radio ved Kristian Simonsen Middelgrundsv. 2 [S] Ⓑ Am. 7882

Amager-Christianshavns Flytteforr. v. Ejner Olsen Kurlandsg. 5 [S] Ⓑ Am. 3023 x

Amagermuseet Hovedv. st. Magleby Ⓑ Dragør 250 se Afd. V Real-Register

Amagertorvs Mælkeri & Tesalon Amagert. 4 [K] Ⓑ By 4021

Amalfi v. V Lübschitz Konfekturehdl. Kjøbmagerg. 9 [K] Ⓑ By 7477

Amann Alex Fabrikant (Nordisk kem. Laboratorium) Hesseløg. 30³ [St] Ⓑ Ryv. 2861x

Ambech Th. Repræsentant Grøndalsvænge Allé 26⁸ Brh. Ⓑ Gh. 2542

Ambeck Ferd. A Repræsentant Forhaabningsh. Allé 43[8] V V 2943 x
Amber Johannes Konsulent Inspektør Duev. 100[9] F
Amberg I C fh. Kommunelærerinde Faxeg. 19[4] Ø Ø 1752x
Ambjørn J C Enkefrue Rantzausg. 18[3] N
- Valdemar Ingeniør Læssøesg. 4[8] N
- K Instrumentmager Mimersg. 14[3] L
Tg. 2496v
Ambjørnsen P Restaurator Heimdalsg. 17 L
Tg. 1348
Ambri v. Chr. Nielsen Kioskforr. Rigensg. 28 K Palæ 3912
Ambro ved Werner Ibsen Amagerbrog. 117 S
Am. 7312x
Ambrosen Otto R Baand- & Modehdl. Frederiksborgg. 22 K By 595y Bp. Svanemøllev. 13 St Ryv. 2305
Ambrosia, Akts., Konfekturehdl. Nygade 1 K
By 1539y
Ambt Jo. Enke e. Arkitekt St. Knuds V. 24[8] V Eva 1947
Ambye A Arkitekt Classensg. 19 B[e] Ø Ø 8586
- Poul Arkitekt Fragariav. 1[1] Hell. Hell. 4371
- E Frøken Guldsmed Gl. Kongev. 93 V
V. 8840
Amden Swen Gross. (Valdemar Jensen) Emil Slomannsv. 8[3] F Gh. 7042
Amdi-Hansen A. Automobilforhdl. Godthaabsv. 209 Brh. Gh. 4600
Bp. Peter Rørdams V. 31 Lyngby Lyngby 833
Amdorf Hugo Bankassist. Søndre Allé 37 Valby
Amdrup [Se endv. Andrup]
- Johanne Enke e. Gross. Nyvej 4[3] V V 1001 u
- M Frue Smalleg. 52 A[4] F Gh. 1074 x
- H Chr. Gross. Klædeag. Frm. Vesterbrog. 4A V Cent. 2180
- V L Gross. (H Chr. Amdrup) Nyvej 4[3] V
V 1001u
- Nanna Kommunelærerinde Maglekildev. 13[1] V V 153v
- R N Kommunelærer Cand. theol. Godthaabsv. 43[3] F Gh. 1343x
- Mogens Kunstmaler Smalleg. 52A[4] F
Gh. 1074x
- V M Overretssagf. Sparekassedirektør R. Ny Vesterg. 17[1] K Cent. 3605
- Agga Redaktør Dronn. Tværg. 7[3] K
- G C Viceadmiral SK. DM. FM. V-Voldg. 110[2] V Palæ 4285
Amedan v. J Toft Vulkaniseringsanst. Vesterfælledv. 6 V Eva 1031
Ameln Dagmar Enkefrue Carl Bernhards V. 5[3] V
Amelung C F D Gørtlerm. Degnemose Allé 55 Brh. Bella 101 & Bella 900
- Georg Chr. Maskinmester Lange-Müllers G. 2[4] St Ryv. 3709
- A Tandtekniker Nansensg. 52[1] K
- P Translatør Under Elmene 1[8] S Am. 8197
America-Canada Ekspedition Amagert. 24 K
Cent. 4158, 8048 & 8051
American Atelier for Ladies ved Helen Larsen Østerg. 44 K By 513 y
- Chewing Gum Company, Akts., Tordenskjoldsg. 23 K Cent. 13299
- Cleaning Work ved Carl Hansen kem. Tøjrensningsanst. Prags Boulevard 41, 43 S Am. 445 & Am. 7045
- Express Company, Akts., Amagert. 23 K
Cent. 9233 Postkonto 1446
- Foto Atelier, The, ved M Eliasen Vesterbrog. 141 V V 449x
- House ved A Jacubowitz Herreekviphdl. Aaboulevard 26 N Cent. 12096
- Ice Cream Oasis v. H P Nielsen Amagerbrog. 295 S Am. 4391
- Lunch, Akts., Frederiksbergg. 28 K
Cent. 12560
- **American Pattern Works** ved Johs. Höglund Langøg. 4 St Ryv. 573 Postkonto 23913
American Tailor ved F G Syrig Frederiksborgg. 7 K Cent. 5133
- **American Tobacco Co., Akts.** Sundholmsv. 65 S Cent. 9891, 9892 & 9893 Telegramadr. „Powhattan" P.G-S.323 Indenbys Depot Vesterg. 23,25 K Cent. 14193 & 14194
Amerikansk Baltisk Gummi-Central ved E Knudsen Bernstorffsv. 75 Hell. Cent. 8283 Postkonto 1133
- Benzin Tank ved Wald. Nielsen V-Farimagsg. 19 V Cent. 14045 & 10714
- Dansk Olieimport ved A Jørgensen Fortunv. 9 Charlottl. Ordr. 3032
- Frugt-Import Romersg. 1 K By 7577
- Gummivare-Industri ved C Nielsen Værnedamsv. 15 V Cent. 5932
- Gummivare Industri ved S Vogel Vesterg. 3 K By 4195 Postkonto 3888
- Iskrem Fryseri, Indeh. L Jensen Ons-gaardsv. 3 Hell. Hell. 1262 & Hell. 1263
- Lak & Fernis-Kompagni, Akts. Hammershusg. 10 St Ryv. 4002
- russisk engelsk Gummi Import Gothersg. 91 K Cent. 4463
- Træimport ved Emilius Lamp N-Frihavnsg. 26 Ø Cent. 8923
- Vulkaniser-Anstalt, Lerbæk Hansen Gl. Kongev. Gl. Banegaard V
Amfeldt H Teaterdirektør St. Hans T. 26[4] N
Amholt Einar Prokurist C L Ibsens V. 4 Gjentofte Gjent. 178
- Knud Prokurist Udsigten 11[8] Gentofte Gjent. 854
Ami Konfekturefabr. v. H Christensen St. Peders Str. 23 A K Palæ 4223 y
Amina ved O Hansen Musikinstrumenthdl. Amagerbrog. 7 S Cent. 13076
Ammendrup Jørgen Elektropletvarefabr. Tagensv. 64[3] L
Ammentofte S P W Ingeniør Frederiksv. 31[2] F Gh. 1688y
Ammentorp C Enkefrue Kong Georgs V. 56[4] F Gh. 7664
- Verner E A Fuldm. i Dir. f. Sygekassev. Cand. jur. Taarbæk Strandv. 223 Springforbi Bell. 237
- Carl Gross. Fuglevangsv. 9[3] V
- Carl, Akts., Gross. l. Strandstr. 14 K
Cent. 13253
- R E Gross. (I N S Frydenlund's Eftf.) Paludan Müllers V. 8[2] V V 5908 y
- R E Gross. Frm. Godthaabsv. 77 F Cent. 9080
- A Ingeniør Kong Georgs V. 56[4] F
- J C A Ingeniør Cand. polyt. Sølvg. 26[1] K
Palæ 3697
- C E A Kmh. Stiftamtmand K.-DM. Frdbg. Allé 8[8] V Cent. 7556
- Elise Frøken Koncertsangerinde Frdbg. Allé 8[8] V Cent. 7556
- Emil Kontorchef i Universitetskvæst. R. Steenstrups Allé 3[2] V N 3291 x
- Karen Trafikkontrolør v. Statsb. Trunnevangen 7[8] Charlottl. Ordr. 1824 u
Ammentorp-Schmidt Th. Gross. Østerg. 31 K
Cent. 59 Bp. Carl Plougs V. 1[2] V V 935y
Ammerup K G Fabrikant Sortedamsdoss. 95 B[8] Ø Ø 6738
Amming Harriet Enkefrue Kleinsg. 6[8] V
N 3972y
- Harald E Fuldm. Cand. polit. Rothesg. 8[3] Ø Ø 1008v
Ammitsted Britta Frue Guldbergsg. 96[8] N
N 4413 y
- A Proviantinsp. Skovshovedv. 8 Charlottl. Ordr. 2421
Ammitzbøll Gerda Assist. v. Statsb. Lundsg. 7[1] Ø Ø 3871y
- Anton Eksport- & Importforr. Halmt. 2[2] V
- Alma Enkepastorinde Amicisv. 23[1] V
Eva 755y
- Dagmar Enkefrue Strandg. 32[1] K Am. 4633x
- E Frøken Lundsg. 7[1] Ø Ø 3871y
- Elisa Frøken Grøndals Parkv. 30[1] Brh.
Gh. 1204 x
Ammitzbøll Jan. Ingeniør Cand. polyt. Holm. Kan. 36[4] K By 2790y
- Estrid Kommunelærerinde A F Beyersv. 22[2] Brh. Gh. 441y
- Carl Broe Murerm. Bygholmv. 18 Vanl.
Damsø 221
- V Repræsentant Halmt. 2[2] V V 2757v
- H R Sekretær i Indenrm. Cand. jur. Ceresv. 9 V V 3215
- E K Vicefængselsinsp. Vesterfælledv. 112 V V 8648
Ammonsen [Se endv. Amundsen]
- Harald Faber Gross. Falkoneralle 26 A[3] F
Eva 1300
- C C Inspektør v. farmaceut. Læreanst. Livjægerg. 12[4] Ø Ø 8498 v
Ammundsen [Se endv. Amundsen]
- S Fabrikant Cand. pharm. Nørreg. 35 C K
By 835y Bp. Matthæusg. 27[2] V V 4761
- H P Ingeniør Cand. polyt. Maglekildev. 8[2] V
V 8724
Amnitsbøl Svend Assurandør St. Knuds V. 5[2] V V 9688x
Amondsen C Maskinmester i Flaaden Tycho Brahes Allé 22[1] S
Amonsen C A Cigarhdl. Smalleg. 34 F
Cent. 14634
- Nina Enkefrue Borups Pl. 30[4] L
Amor ved A Mortensen Herrelingerihdl. Elmeg. 3 N N 1786x
Amorsen J Frøken Henning Bojesens V. 9 Gjentofte Gjent. 1427
Amsinck O Befragter Willemoesg. 14[1] Ø
Ø 6006
- Paul Gross. Klædeagentur N-Frihavnsg. 28[3] Ø Ø 1518x
- I R Klkollektrice Sortedamsdoss. 79[8] Ø
Ø 2170y
- J Kontorchef i Sparek. R. Østerbrog. 44[1] Ø Ø 2836
- P H Pr.-Løjtn. Sekretær Frdbg. Allé 23[3] V
- Georg Urtekr. N J Fjords Allé 24 V N
5980
Amskov A C Skrædderm. Ø-Farimagsg. 8 Ø
Ø 2908y Bp. Webersg. 19[3] Ø
Amsted H C Murerm. Bogøvej 8[1] F Gh. 1461y
Amsterdammer Kaffemagasin, Peter Bertramsen Skinderg. 35 K Cent. 3543
Amstrup Mathilde Enkefrue Strandv. 177[1] Hell. Hell. 2227
- John A Købmand Strandv. 177[1] Hell.
- A Møbelhdl. (Moderne Boligmontering) Victor Bendix G. 5[8] St
- Volmer Prokurist Stampesg. 6[2] V
- J Sadelmagerm. Olufsv. 5[1] Ø
- Gustav Trikotagehdl. Strandv. 177 Hell.
Hell. 1139
Amsø A S Detektivbur. H C Andersens G. 7 K Cent. 13720
Amtoft Andreas Bagerm. Borgerg. 134 K
Palæ 3959
Amtsraadet for gl. Kbhvns Amt. Kontor Blegdamsv. 6 N Cent. 6330 (10—4) se Afdeling V Real-Register
Amtssygehuse, Kbhvns se Afd. V Real-Register
Amtstue. Kbhvns Børsbygn. Børsg. Cent. 2105 (9—2) se Afd. V Real-Register
Amtsvandinspektoratet for gl. Kbhvns Amt Evaldsg. 10 N Cent. 4940 se Afd. V Real-Register
Amtsvejinspektoratet for Kbhvns Amtsraadskreds Blegdamsv. 6 B N Cent. 364 se Afd. V Real-Register
Amundin S H E Direktør Mikkel Vibes G 2[8] K
- Carl Smedem. Gas- & Vandm. Valby Langg. 21[3] Valby Vb. 691
Amundsen [Se endv. Ammonsen, Ammundsen]
- Aa R Disponent Gjentofteg. 55 A[8] Gjentofte Gjent. 1571
- Louis O G Generalkonsul K. DM. Stigaardsv. 16 Hell. Hell. 3697
- Holger Kommandør K.DM. Madvigs Allé 3[2] V V 9306y
- W Kontorchef Lipkesg. 25[3] Ø Ø 1793v
- A V Mel- & Grynhdl. Ryesg. 60 Ø N
2460x Bp. Ryesg. 69 Ø
- M R Skibsmægler Svend Trøsts V. 6[4] V
V 7156

Amundsen Brødr. Eftf., L Pedersen Urtekr. Vesterbrog. 104 V Cent. 1061
Anberg H Sadelmager & Tapetserer Ny Vesterg. 19 V By 8859
Ancher [Se endv. Ancker, Anker]
- P J Kunsthdl. Finlandsg. 28⁴ S Am. 2658u
- R Kunsthdl. Pile Allé 41¹ F V1345v
- V P Kunstmaler Ferskenv. 39 Brh.
Anchor Linien, Generalagent C Mogensen Nyhavn 1 K Palæ 1212
Ancker [Se endv. Ancher, Anker]
- Chr. Arkitekt Willemoesg. 48¹ Ø Ø 2346 x
- H Murerm. Kongshaven 29¹ Valby Vb. 2029
- Michael Repræsentant Isafjordsg. 10⁵ S Am. 3067
- H J Sagfører R. Raadhuspl. 14A V Cent. 4135 & 13704 Bp. Kochsv. 13³ V V 228v
- Egon Skrædderm. Ny Carlsberg V. V Eva 697x
- C Slagterm. Ryesg. 71 Ø N 2015y
Ancker-Nielsen K Bogholder Duev. 102 F
Anco ved H & C Andersen Æskefabr. Nørrebrog. 148 L Cent. 12627 Postkonto 22024
Andels-Anstalten Tryg, Gensidigt Livsforsikringsselskab Rosenørns Allé 1 V Cent. 5050 Postkonto 170
Andelsforbund, Nordisk, se Nordisk Andelsforbund Afd. V Real-Registret
Andelsforeningernes Ejendomsselskab Axelborg, Akts., Axelt. 1 V Cent. 10735
Andelsmejeriernes Mælkesalg Vesterbrog. 140 V Cent. 2266
Andels-Møbel-Magasinet (Brødr. C & W Andersen), Akts., Gl. Kongev. 114 V Cent. 7187 & 6103
Andels-Pensionsforeningen (gensidigt Pensionsforsikringsselskab) Rosenørns Allé 1 V Cent. 2728 se Afd. V Real-Register
Andelsslagteriernes Flæskesalg & Russisk Import ved T G Jungersen & Theodor Boyer Syndergaardsg. 7 V Cent. 6480 & 6489
Andelsslagteriers Fælleskontor, De samvirkende danske. Vesterbrog. 4 A¹ V Cent. 5074 & 11285 Stats 83 Telegramadr. „Galt" Sekretær C Trautmann Borups Allé 135⁴ L Gh. 7353
Andels-Smøreksportforening, Danske Mejeriers, se Danske Mejeriers
Anderberg R Bogtrykker Nakskovv. 13¹ Valby Vb 1285
- Ernst Guldsmed Ciselør (Guldsmeden) Borgervænget 78³ S Ryv. 775
- J Skrædderm. Gl. Kalkbrænderi V. 36⁸ Ø Ø 1945 x
Andersen [Se endv. Anderson, Andersson]
- Alfr. Adjunkt Cand. theol. Dyrehavev. 13 Klpbg. Ordr. 794
- Carl Administrator i Revisions- og Forv.-Inst. Stockholmsg. 57² Ø Ø 489
- A J P fh. Afdelingschef Petersborgv. 3B⁸ Ø
- C C Afdelingschef Rørholmsg. 1³ K
- Charles Afdelingschef Emil Slomanns V. 8² F Gh. 1969x
- C J Afdelingschef Præstøg. 1³ Ø Ø 555v
- E Afdelingschef Urbansg. 5⁴ Ø Ø 7394
- Emil Afdelingschef Lyngholmv. 45 Vanl. Damsø 843
- Hans Afdelingschef Burmeistersg. 2¹ K Am. 5105y
- Hans Zimmermann Afdelingschef Egholmv. 78 Vanl.
- Jørgen Afdelingschef Ø-Søgade 112 ⁸ Ø Ø 1616 y
- Marius Afdelingschef Estersv. 12² Hell.
- Martin Afdelingschef Cand. polit. Classensg. 65³ Ø
- O C Afdelingschef Hovgaardsg. 6⁴ Ø
- Olga Afdelingschef Næstvedg. 8¹ Ø
- P F Afdelingschef Hans Tavsens G. 3² N N 3306u
- R C Afdelingschef Ehlersv. 30 Hell. Hell. 404
- S Afdelingschef Viborgg. 76² Ø
- T N Borring Afdelingschef Ternev. 2A⁴ F
Andersen Einar Afdelingsgeodæt Mag. scient. Jens Munks G. 7² Ø Ø 7568
- A V Afdelingsingeniør Cand. polyt. Amaliev. 21⁸ V V 5270v
- J P Afdelingsingeniør Dr. Abildgaards Allé 16⁸ V N 5607
- Albert Juul Agenturforr. Gross. Helgolandsg. 13 V Cent. 12317 Bp. Vodroffsv. 9² V V 300v
- Henry Agenturforr. Gross. Fælledv. 27¹ N N 2328y
- Juul & Co., Akts., Agenturforr. Gross. Farverg. 2 K Cent. 9017
- L Nordstierne Agenturforr. Fabricius Allé 16 Klpbg. Ordr. 2790
- **P Andersen** Agentur- & Kommissionsforr. Frm. Bernstorffsg. 23 A V Cent. 3744 & 11144 i Markedstiden Cent. 5744 Stats 244 Telegramadr. „Pava" Grundlagt 1864
- Sofus Agenturforr. Larsbjørnsstr. 13¹ K Palæ 3413
- Viggo Agenturforr. Havneg. 35³ F By 4434
- E Buch Amanuensis v. Polyt. Læreanst. Dr. phil. Jagtv. 200⁸ S Ø 4627u
- A Anlægsgartner Teglgaardsv. 15 Charlottl. Ordr. 633
- C C Anlægsgartner Løvspringsv. 13 Charlottl. Ordr. 1896
- H Anlægsgartner Trørød Nyvang Vedbæk Trørød 52
- Rutli Annoncebureau (De Forenede Annoncebureauer) Smalleg. 34³ F Gh. 4102
- A Antikvarboghdl. N-Voldg. 28³ K
- Stig Antikvarboghdl. Graabrødret. 6 K By 7802
- Jesta & Olga Antikvitetshdl. Gartnerg. 7 N N 2723 y
- M C Antikvitetshdl. Ø-Farimagsg. 16A Ø Ø 2516y
- Rasmus Antikvitetshdl. Aaboulev. 10A² N N 7142
- Vilhelm fh. Apoteker Rosenv. Allé 8² Ø Ø 2829y
- A Arkitekt Egirsg. 51² L Tg. 186v
- A M Arkitekt R. Rahbeks Allé 20³ V V 3190
- Charles Arkitekt Viborgg. 6⁴ Ø
- Chr. Bülow Arkitekt Padborgv. 27 Rødovre
- Christoph Arkitekt Hillerødg. 124³ Brh.
- Einar Arkitekt Frdbg. Allé 52 V V 7556 Bp. Steen Blichers V. 2⁸ F Gh. 2445
- H Arkitekt Carit Etlars V. 10¹ V Eva 1987
- H C Arkitekt Marbjergv. 20 Husum Bella 738
- H C Arkitekt Ø-Søgade 104⁴ Ø Cent. 6081
- Ib Arkitekt Maglekildev. 16⁴ V V 706
- J E Arkitekt Kastelsv. 9³ Ø
- Johs. Schmidt Arkitekt Borgmester Jensens Allé 22⁴ Ø Ø 7801
- Marinus Arkitekt Frederiksborgg. 28⁶ K By 8824
- N Dreves Arkitekt Clausholmv. 38⁸ Vanl. Damsø 1530
- Poul Arkitekt Dalgas Boulevard 121⁴ F Gh. 443y
- Rigmor Arkitekt Westend 15³ V V 1523x
- Thorv. Arkitekt Drosselv. 66 F Gh. 4855
- Albert Arkivar i Hdlsb. N-Farimagsg. 13s K By 4742
- Betty Frk. Arkivar Hollænderv. 12² V V 6275x
- Ellen Arkivar Maglekildev. 11⁸ V V 5573y
- N V Arkivar St. Nikolaj V. 5 D⁴ F N 43y
- O G Arkivar DM. FM. Kastelsv. 5¹ Ø Ø 990y
- Arthur fh. Artillerimester Regnskabsf. Bangsbov. 10 Vanl. Damsø 1592
- A V Artillerimester St. Pauls G. 21 K
- Axel Artillerimester i Flaaden DM. Badensgade 11⁸ S Am. 4834v
- Villy Artillerimester Gymnastik- & Fægtelærer Daltoftev. 12¹ Søborg Søb. 855
Andersen A J Assist. Puggaardsg. 5⁸ V By 5209 y
- Axel Assist. i Frdbg. Komm. St. Pauls Pl. 3² K Palæ 2657x
- Eli Assist. i Husmandskreditforen. Ø-Farimagsg. 91¹ Ø
- Fauna Assist. Fiolstr. 24¹ K By 70x
- H Assist. Sydhavnsg. 10⁴ V
- Oscar Assist I E Ohlsens G. 3¹ Ø
- P Assist. Svanev. 27² L
- P E fh. Assist. v. Statsb. Frederikkev. 6 Hell. Hell. 579y
- N A Johs. Assuranceforr. Graastensg. 9⁴ V
- Carlo Assurandør Rahbeks Allé 2A⁴ V
- Svend Assurandør Nørrebrog. 226⁴ L Tg. 4594
- Aage Auditør v. Statsb. R. Rosenørns Allé 64¹ V N 861
- W Automobilekspert Stendyssev. 7⁸ Hell. Gjent. 1687
- Harald Automobilforhdl. Gl. Kongev. 6A V Cent. 12369 Bp. Østerdalsg. 11³ S Am. 6735
- Chr. Automobilhdl. Danmarksg. 8¹ V V 4481
- Albert Automobilkøreskole Strandv. 211¹ Hell Hell. 949 & Hell. 950
- Alf. F Automobilreparatør Vanløse Byvej 48 Vanl. Damsø 870
- Andreas & Karl Johansson Automobilreparatører Fiolstr. 34 K Cent. 14915
- C E H Automobilreparatør Fabrikant (Jens Andersen & Sønner) Hesselog. 28⁸ S Ryv. 2843
- C V & C Nielsen Automobilreparatører Sortedamsdoss. 57 Ø N 5977
- Edvin Automobilreparatør (Jens Andersen & Sønner) Nøjsomhedsv. 5¹ Ø Ø 5892
- H E A Automobilreparatør (Jens Andersen & Sønner) Æblev. 38 Brh. Gh. 3300y
- Jens & Sønner Automobilreparatører Agersøg. 27 S Cent. 10800 & 10995
- S & E Automobilreparatører Alexandrav. 1, 3 L Tg. 3665
- C C Bageribestyrer ML. Nannasg. 5¹ L Tg. 3187
- Aage Bagerm. Grækenlandsv. 51 S Am. 1457 Bp. Grækenlandsv. 55¹ S Am. 5284
- Anker Stougaard Bagerm. Englandsv. 35 S Am. 6907
- Axel Bagerm. Rantzausg. 26 N Cent. 14117
- Carl Bagerm. Baggesensg. 38 N N 674x
- Carl V Bagerm. Højdev. 9 S Am. 7578
- C C Bagerm. Frederikssundsv. Herlev Yrsa 123
- D Frue Bagerforr. Griffenfeldtsg. 26 N N 7473
- E Bagerm. Amager Landev. 25 Kastrup Kastrup 380
- Ernst Bagerm. Strandboulevarden 81 Ø Ø 6806
- Ferd. Bagerm. Sankelmarksg. 10⁸ V V 5103y
- Hans Laurits Bagerm. Ryesg. 58 Ø Cent. 14671 og Frederiksborgv. 144 L Tg. 4227
- Harry Bagerm. Rakelsv. 5 Hell. Hell. 3700
- H C Bagerm. Aaboulevard 22³ N N 995u
- Henri Bagerm. Norgesg. 21 S Am. 4932
- Jens Bagerm. Refsnæsg. 45 N N 7412
- Johs. Bagerm. Hvidovreg. 7 Hvidovre Valby Hvidovre 162
- Ludvig Bagerm. (Ludvig Andersen & Søn) Eggersv. 17 Hell. Gjent. 1584
- Ludvig & Søn Bagerm. Egilsg. 35 S Cent. 11384
- Magnus Bagerm. Godthaabsv. 227 Brh. Gh. 2918
- Oluf Bagerm. Frederikssundsv. 147A Brh. Bella 40
- Otto Bagerm. (Ludvig Andersen & Søn) Leifsg. 4¹ S
- Sofus Bagerm. Godthaabsv. 414 Vanl. Damsø 566
- Viggo Bagerm. Flensborgg. 9 V Eva 1857x

Andersen Edwin Balletrepetitør R. Mølle[2] Alle 10[4] Valby ▯ Vb. 2488
- A Ejlstrup Bankassist. Halls Allé 13[8] V
- Ernst Poulsen Bankassist. Nyelandsv. 45 F ▯ Gh. 5464 x
- Alfred Bankbestyrer Vesterbrog. 42[4] V ▯ V 4284
- Gustav fh. Bankbestyrer Wernersv. 5 Charlottl. ▯ Ordr. 964
- H Bankbestyrer Taasingeg. 52[8] Sø ▯ Ryv. 3200
- Poul Bankdirektør Kong.Nyt.28[3] K ▯ Cent. 10540
- H Bankfuldm. Holger Danskes V. 90[3] F ▯ Gh. 405x
- Julius Bankfuldm. Mølle Allé 5[4] Valby ▯ Vb. 645y
- Ove Bankfuldm. Carl Johans G. 7[3] Ø ▯ Ø 3778 v
- V A J Bankfuldm. L I Brandes Allé 10[1] V ▯ N 1192y
- A V Bankkasserer Holsteinsg. 64[1] Ø ▯ Ø 8497x
- Victor Bankkasserer Tonysv. 33 Charlottl. ▯ Ordr. 1531
- H Bune Bankrevisor Gjentofteg. 62[1] Gjentofte
- Carl Barber Howitzv. 55 B[3] F ▯ Gh. 6920
- Frederik Barber Amagerbrog. 131 S ▯ Am. 1944 y Bp. Amagerbrog. 167[4] S
- [Barberer se Afd. VII Fag-Register]
- A M Befragter Solgaarden 20[2] Sø ▯ Ryv. 2541 x
- Chr. Befragter Østerdalsg. 6[8] S ▯ Am. 5010
- Chr. Befragter Strandparksv. 32 Hell. ▯ Hell. 2304
- G W Befragter Hesseløg. 31[3] Sø ▯ Ryv. 1628
- Will. Beregner Artilleriv. 44[5] S ▯ Am. 24v
- Simon Bestyrer Amagerbrog. 164[3] S
- V Bestyrer Graastensg. 1[2] V ▯ V 9280y
- Aag. Erhardt Billedhugger C F Richs V. 101 D[4] F ▯ Gh. 5706y
- Herman Billedhugger Tegnelærer Sundholmsv. 52[5] S ▯ Am. 1617x
- Max Billedhugger Vesterbrog. 126 V Bp. Godsbaneg. 2[2] V ▯ Eva 1136
- Holger Billedskærer Rantzausg. 70 A[4] N ▯ N 1691y
- A Blikkenslagerm. Callisensv. 3 Hell. ▯ Hell. 1189 x
- E Blikkenslagerm. Gas- & Vandm. Raadhuspass. 1,3 Søborg ▯ Søb. 1006
- F Blikkenslagerm. Eskildsg. 13 V Bp. Absalonsg. 30A[1] V
- G E Blikkenslagerm. Gas- & Vandm. Prinsesseg. 34 K ▯ Am. 3281x
- Hilmar Blikkenslagerm. Gas- & Vandm. Sofieg. 36 K ▯ Am. 7386x Bp. Borgerbo 4[1] S
- H P Blikkenslagerm. Gas- & Vandm. Frederikssundsv. 31 L ▯ Tg. 563x Bp. Provstev. 12[8] L
- Johs. C Blikkenslagerm. Gas- & Vandm. Ryesg. 129 Ø ▯ Ø 6138 Bp. Rosenv. Allé 7[1] Ø ▯ Ø 786v
- K L Blikkenslagerm. Gas- & Vandm. Dyvekes Allé 2[1] S
- N Blikkenslagerm. Gas- & Vandm. Gasværksv. 29 V ▯ V 2699 Bp. Sæbyholmsv. 53 Vanl. ▯ Damsø 893
- O Blikkenslagerm. (O Andersen & Co.) Steng. 44[2] N
- O & Co. Blikkenslagere Gas- & Vandm. Nørrebrog. 51 N ▯ N 3535 x
- Ove Blikkenslagerm. Strandboulevarden 117 Ø ▯ Ø 5879 Bp. Strandboulevarden 103[8] Ø ▯ Ø 5937
- Sigurd Blikkenslagerm. (Kølerfabr. Danmark) Vesterbrog 25[4] V ▯ V 7625
- Vald. Blikkenslagerm. Gas- & Vandm. Rosenv. Allé 2[3] Ø ▯ Ø 8596
- Vilh. Blikkenslagerm. Gas- & Vandm. Jacobsv. 5 Gjentofte ▯ Gjent. 220
- Alfr. Blomsterhdl. Aaboulevard 41 V ▯ N 1728 x
- Anton Blomsterhdl. Nørrebrog. 182[2] L
- Carl A Blomsterhdl Ø-Farimagsg. 44 Ø ▯ Ø 1750. Bp. J A Schwartz G. 26 Ø
- H Frøken Blomsterhdl. Oehlenschlægersg. 9 V ▯ V 1461u

Andersen Hj. Blomsterhdl. V-Kirkegaards Allé V ▯ V 7969 Bp. Kastrupv. 49 S ▯ Am. 6786
- Holger Blomsterhdl. Vennemindev. 53[4] Sø ▯ Ryv. 3795
- Jacobine Blomsterhdl. Gunløgsg. 48[3] S
- M Blomsterhdl. Gl. Kongev. 33A V ▯ V 7153
- Magnita Blomsterhdl. Amagerbrog. 156 S ▯ Am. 2492y Bp. Amagerbrog. 164[3] S
- Martha Blomsterhdl. Højdevangs Allé 1[2] S
- P Blomsterhdl. Østerbrog. 82 Ø ▯ Ø 704 x Bp. Trianglen 7[2] Ø
- Vald. Blomsterhdl. Griffenfeldtsg. 24 N ▯ N 6778 Bp. Tjørneg. 1 A[2] N
- Ægidius Blomsterhdl. Sølvg. 88 K ▯ By 302x Bp. Høyensg. 8[1] Ø
- A Bogbinderm. Forfatter Lindegaardsv. 4[2] Charlottl. ▯ Ordr. 1866
- A Erdmann Bogbinderm. Gyldenløvesg 10 K ▯ By 3028 Bp. Istedg. 68[3] V ▯ Eva 203x
- Anna Elisabeth Bogbinderm. Willemoesg. 48[3] Ø ▯ Ø 309x
- Chr. Bogbinderm. Kompagnistr. 8[1] K ▯ By 2092x
- F J Bogbinderm. Løvstr. 8 K ▯ By 1916 y Bp. Krystalg. 3 K ▯ By 431x
- Fr. Bogbinder Papirhdl. Stenosg. 5 V ▯ V 787 v
- & Frederiksen Bogbindere Øresundsv. 2 S ▯ Am. 58
- Hans Bogbinderm. (Andersen & Frederiksen) Amagerbrog. 144[1] S
- Helenius Bogbinderm. Krügersg. 4e N ▯ N 1825 x
- Helge Bogbinderm. Papirhdl. Folkvarsv. 3 F ▯ Gh. 500 Bp. Hiort Lorenzens G 25[1] N ▯ N 4586 v
- Henry Bogbinderm. (Universitetsbogbinder DL Cléments Eftf.) Henrik Steffens V. 5[2] V ▯ V 8947 Sommeradresse: Hvidovre Strandvej 43 ▯ Hvidovre 214
- Holger Bogbinderm. Ø-Farimagsg. 10 Ø ▯ Ø 2398 x
- Johan Bogbinderm. Ejgaardsv. 21 Charlottl. ▯ Ordr. 3018
- Julius Bogbinderm. Pilestr. 43[3] K ▯ By 2522x Bp. N-Voldg. 104[2] K ▯ Palæ 3617y
- Kamma Bogbinder Amaliev. 12 V ▯ Eva 2024 & Priv. ▯ V 3263
- Marius Bogbinderm. Aaboulevard 22 N ▯ Cent. 6652 & 10652 Bp. Kastelsv. 4[4] Ø ▯ Ø 1221x
- Otto fh. Bogbinderm. Vesterbrog. 101[4] V
- V Bogbinderm. Rosenørns Allé 53 V ▯ N 1491y Bp. Højnæsv. 8 Rødovre Valby
- A fh. Boghdl. Paludan Müllers V. 4[8] V ▯ V 2644 y
- Agnes Frue Bog- & Papirhdl. Liflandsg. 2 S ▯ Am. 2858
- Anton, C Rønnow's Eftf. Bog- & Papirhdl. Lindegaardsv. 53 Charlottl. ▯ Ordr. 127 & Ordr. 128
- Arndal Bog- & Papirhdl. Bramslykkev. 32 Valby ▯ Vb. 2078
- 's Astrid Boghdl. st. Kongensg. 85 K ▯ Cent. 4447
- Astrid Frøken Boghdl. (Astrid Andersen's Boghdl.) Fredericiag. 30[3] K
- 's Axel Boghdl. v, Stig Madsen Nørrebrog. 18A N ▯ Cent. 2390 Postkonto 3678
- E Frue Bog- & Papirhdl. Ø-Farimagsg. 30 Ø ▯ Ø 285v
- Lilli Bog- & Papirhdl. Hjortøg. 2 Sø ▯ Ryv. 2366 Bp. Strandboulevarden 133e Ø
- N Chr. Boghdl. Amagerfælledv. 41[5] S ▯ Am. 4066
- A Bogholder Tranegaardsv. 53[8] Hell.
- A Bogholder Sølvg 85A[3] K ▯ By 3696
- Aage Bogholder Revisor Nørrebrog. 114[3] N ▯ N 5955
- A L Bogholder Østerbrog. 47[2] Ø ▯ Ø 7570
- A Minor Bogholder Bakkegaards Allé 1[2] V ▯ V 8306
- Anders Bogholder Baunegaardsv. 26[8] Gjentofte
- Axel Bogholder Godthaabsv. 52[2] F
- C Bogholder Marstalsg. 6[3] Ø ▯ Ø 4927y
- C Bogholder P Sabroes G. 17[8] V

Andersen Carl Bogholder Kronprinsesseg. 43e K ▯ Palæ 1195x
- Carl Bogholder Ravnsb. Tværg. 1[4] N ▯ N 1735 y
- Carl Bogholder Paa Bjerget 26 L ▯ Tg. 3117
- C H Bogholder Højlandsvangen 13[1] Brh.
- Chr. Bogholder Kroghsg. 3[4] Ø ▯ Ø 250y
- Chr. Bogholder Samosv. 9 S ▯ Am. 1706
- Chr. Bogholder Zinnsg. 8[2] Ø ▯ Ø 1723y
- Chr. Nygaard Bogholder Amalieg. 26[2] K
- Cornelius Bogholder Enghavev. 211[3] V ▯ Sydhavn 182 y
- E Bogholder Dronn. Dagmars Allé 22[2] Valby
- Elisabeth Bogholderske Rosenv. Allé 2[1] Ø
- Fr. Bogholder Falkoner Allé 13[8] F ▯ Gh. 1644 x
- H Bogholder Amagerfælledv. 45[3] S ▯ Am. 2107 x
- H W Bogholder Korfuv. 8[1] S
- Ida Bogholderske Classensg. 18[2] Ø ▯ Ø 3402y
- Ingeborg Bogholderske Vennemindev. 8[1] Sø ▯ Ryv. 494u
- Jens Bogholder Guldbergsg. 11[1] N
- Johs. Bogholder Prags Boulevard 8[1] S ▯ Am. 3641y
- John Bogholder Viborgg. 17[1] Ø ▯ Ø 4834v
- Lauritz Bogholder Nakskovv. 21[8] Valby ▯ Vb. 3024
- Max Bogholder Vendsysselv. 7[1] Brh.
- Niels Chr. Bogholder Taarbæk Strandv. 201 Springforbi
- Oskar Bogholder Lombardig. 26[4] S
- S Høyer Bogholder Frederikssundsv. 68H[2] L ▯ Tg. 5341
- T G Bogholder Valbygaardsv. 50[8] Valby ▯ Vb. 1861 y
- Vilh. Bogholder Chr. Svendsens G 5[2] S
- Willie Bogholderske Brigadegaarden 6[8] S
- C F Bogtrykker (Enevoldsen & Andersen) J A Schwartz G. 24 Ø
- Charles Bogtrykker Kildevældsg. 62[2] Sø ▯ Ryv. 144x
- Chr. Bogtrykker Kronprinsesseg. 32 K ▯ Cent. 7678 Bp. Egehøjv. 22 Charlottl. ▯ Ordr. 1831
- Ernst Bogtrykker st. Kongensg. 68 K ▯ Cent. 15050
- & Krog Bogtrykkeri st. Regneg. 26 K ▯ By 6838
- & Pedersen's Bogtrykkeri V-Voldg. 109 V ▯ Cent. 11020
- S B Bogtrykker (Andersen & Krog) S-Boulevard 83[2] V
- Th. Bokselærer Nansensgade 58 A[1] K
- Anthon Borgmester Odenseg. 20[1] Ø ▯ Ø 4395
- Fr. Borgmester MF. Postadr. Rigsdagen K
- Margrethe Borgmesterinde Amagerfælledv. 30[5] S ▯ Am. 7041
- Alma Frøken Broderihdl. Amagerbrog. 160 S ▯ Am. 728x
- Karla Riese Broderihdl. (Brønshøj Broderimag.) Bavnevangen 32 Brh.
- L Frøken Broderihdl. Vesterfælledv. 45 V ▯ Eva 1157 Bp. Oehlenschlægersg. 84[8] V
- Carl Brændselsforr. Hesseløg. 45[2] Sø ▯ Ryv. 1645
- Hjalmar Brændselsforr. Lyngby Hovedg. 102A Lyngby ▯ Lyngby 690
- Jørgen Brændselsforr. Utterslev Torv 29 L ▯ Tg. 3819
- O A Brændselsforr. Brofogedv. 1 B L ▯ Tg. 4507
- R P Brændselsforr. Niels Juels G. 4[4] K
- C T Buntmager Klosterstr. 6 K ▯ By 8438
- Christen Bygningskonduktør Godthaabsv. 52[3] F ▯ Gh. 2884
- Johs. Bygningskonstruktør Vodroffsv. 6[1] V ▯ V 268y
- Alfred Bødkerm. Roskildev. 266 Rødovre Valby ▯ Rødovre 20
- Viggo Bødkerm. Kompagnistr. 7 K ▯ By 3123 Bp. Kompagnistr. 3[2] K
- Ellen Børnehavebestyrerinde Tibirkeg. 19[8] N ▯ N 3188u

Andersen Thora Frøken Barnekonfektionsforr. Østerbrog. 78 Ø Ø 3078
- Louis Einer, Akts., Børstefabr. Vesterbrog. 29 V V 8405
- Vilh. Børstenbinderm. Mariendalsv. 48 B[S] F
- Børge Cand. jur, C F Richs V 99 D[3] F
- Erik Cand. theol. Graastensg. 2[2] V V 6851x
- Erik Wedell Cand. mag. Sortedamsg. 1[3] N
- E Vikjær Cand. pharm. Lange-Müllersg. 10[3] St Ryv. 2579v
- H L A Cand. phil. Postassist. Kapelv. 40[1] N N 1026 u
- Johs. Cand. pharm. Hindeg. 5[1] K
- K A Cand. theol. Kastrupv. 54[4] S
- K K Frøken Cand. pharm. Peder Skrams G. 12[4] K By 2032x
- N Chr. la Cour Cand. jur. Petersborgv. 3A[2] Ø
- N H Cand. jur. Sekretær i Undervisningsm. Øverødv. 61 Holte
- Otto Cand. phil. Frederikssundsv. 106C[3] L
- Tove Lasson Cand. mag. Hallinsg. 22[S] Ø Ø 8432x
- Viggo E Cand. jur. Jupiterv. 3 Vanl.
- Aug. Cementstøberi Cypernsv. 25 S Am. 5036 Bp. Hellelidenv. 12 S Am. 6798
- E S Aa. Cigarfabr. (H E M Andersen & Søn) Castbergsv. 17 Valby
- H fh. Cigarfabr. Hjortholms Allé 10 L Tg. 2815
- H E M Cigarfabr. (H E M Andersen & Søn) Castbergsv. 17 Valby Vb. 1991
- H E M & Co. Cigarfabr. Castbergsv. 17 Valby Vb. 1991
- H E M & Søn Cigarfabr. Vesterbrog. 56 V
- Hj. Cigarfabr. Gothersg. 48 K Palæ 458x Bp. Absalonsg. 34[B1] V
- P Cigarfabr. N-Farimagsg. 37 K By 6136
- Aage B Cigarhdl. (Cigarfabriks-Udsalget Ideal) Toftegaards Pl. 4[2] Valby Vb. 2362
- C C Cigarhdl. Valby Langg. 209 Valby Vb. 1234
- Kaj Cigar- & Vinhdl. Mitchellsg. 13 V Cent. 10418 Bp. Nørrebrog. 192[2] L
- [Cigarhandlere se Afd. VII Fag-Register]
- V R Cigarkassefabr. Absalonsg. 40[Bb] V V 4394
- Hans Cyklefabr. Nyelandsv. 13[1] F Gh. 1311 y
- Aksel Cyklehdl. Steng. 11 N N 6471 Bp. Gormsg. 2[2] L
- Carl Cyklehdl. N-Søgade 39 K By 3991
- Carl P Cyklehdl. Ø-Voldg. 8 K Palæ 998y Bp. Fengersv. 27 Valby Vb 2259y
- E B Cyklehdl. Amagerbrog. 29 S Am. 4253u
- Gotfred Cyklehdl. Krsthvns Voldg. 25 K Am. 5838
- Holger Cyklehdl. Egilsg. 4 S Am. 8004
- J Cyklehdl. Holmbladsg. 97 S Am. 136v
- J Cyklehdl. Korsg. 7[S] N N 4451
- Jens Cyklehdl. Ingolfs Allé 1 S Am. 7912
- J P Cyklehdl. Garageejer Vedbæk Vedbæk 104
- M Wallentin Cyklehdl. Rigensg. 14 K Palæ 930v Bp. Hindholm Allé 4 Kastrup Kastrup 471
- R Nygaard Cyklehdl. Jagtv. 127 L Tg. 1027x Bp. Stevnsg. 45[2] N
- V Cyklehdl. Folkvarsv. 3 A[2] F
- V Cyklehdl. Stationsv. 10 Holte
- Valdemar Cyklehdl. (Cykleforr. Godthaab) Kronprinsesse Sofies V. 5[S] F
- Betty Damefrisørinde (Frisørsalonen Mascot) Randersg. 34[2] Ø Ø 6870
- H Buch Damefrisørinde (Rosa Andersen) Østerg. 21[2] K
- Mary Fruel Damefrisørinde Frederiksbergg. 10 K By 4081 Bp. Gothersg. 109[S] K By 3685
- Rosa Damefrisørsalon Frm. Østerg. 21 K Cent. 6965
- [Damefrisørinder se Afd. VII Fag-Register]
- A & Co. Dame & Herrekonfektion Vendersg. 20 K By 7035
- Axel Damekonfektionshdl. (Magasin Wienna) Ulrik Birchs Allé 17 S Am. 747u

Andersen Neel Damelingerisalon Lybækg. 14 S Am. 872
- A Dameskrædderinde Krystalg. 7[2] K By 1729 v
- Arthur Dameskrædder st. Kongensg. 17[1] K Palæ 764
- K Dameskrædderinde Turesensg. 33[S] K By 1984v
- Mary Dameskrædderinde Skolev. 4 Gjentofte Gjent. 852
- Th. Lauring Dameskrædder Nansensg. 43 K By 5176y
- Thora Dameskrædderinde St. Pauls G. 45[5] K Palæ 1061y
- A & Søn Dampskibsekspedt. Cort Adelers G. 1 K Cent. 10506, 11491 & 12030
- H W Dampskibsf. Niels Juels G. 7[3] K By 32x
- R K A J Dampskibsf. Maglekildev. 3[e] V Eva 718x
- Hjalmar Danseinspektør Lyngbyv. 429 A[1] Gjentofte Gjent. 1057
- Anna Marie Danselærerinde Fuglevangsv. 8 B V Cent. 1309.
- & Jensen's Danseskole Alhambrav. 7 V Cent. 4430
- Carl Dekorationsbilledhugger Stukkaturfabrik Skelmosev. 3 Valby Vb. 1593
- Anna Frue Dekoratrice Sigurdsg. 2[3] L Tg. 2717
- J Veien Depotbestyrer v. Statsb. Forhaabningsh. Allé 9 Hb.[S] V V 219 x
- Adolph Direktør Sofiev. 27 Hell. Hell. 198
- Alfred Direktør Forchhammersv. 2e V N 305
- **Anders J Andersen** Direktør Gross. (fh. Akts. Levin & Sønner's Eftf., Anders J Andersen) Toldbodv. 7[3] K Cent. 8396 Sommer Humlebæk 27
- A O Direktør Skibsreder K. DM. Bredg. 51[1] K Cent. 9836
- A P Direktør Ejgaardsv. 14 Charlottl. Ordr. 3352.
- A Sawman Direktør Birkholmsv. 7 Holte
- Axel Direktør (Hornemann & Hansen's Glasfabrik) A N Hansens Allé 14 Hell. Hell. 410
- C A Direktør MSH. (Kbhvns ny Tømmer-Handel) Hartmannsv. 70 Charlottl Hell. 2557
- C C Direktør Cand. jur. Svinget 1[1] S Am. 4064
- C F M Direktør Frdbg. Allé 88 V V 5833y
- Charles Direktør Allé g. 14e F V 9949
- Chr. Direktør Bianco Lunos Allé 3[1] V V 9292x
- F Direktør Duntzfeldts Allé 26 Hell. Hell. 528
- Fr. Direktør Kronprinsensv. 31[1] F Gh. 6114
- H E Direktør statsaut. Revisor Jagtv. 229[3] St Ryv. 332
- Henry E Direktør Gl. Kongev. 178[3] V Cent. 12164
- Jens Direktør Zolas Allé 5 Søborg Søb. 279
- Johs. Direktør (Norsk Farsforr.) Ole Olsens Allé 24 Hell. Hell. 2651
- Johs. Direktør Strandv. 68 Springforbi Skodsb. 80
- Johs. E Direktør Enghave Pl. 7[4] V Eva 2246
- L Direktør Rudersdalsv. 30 Holte Holte 923
- Leif Direktør Stautz Allé 1 Dragør
- M Direktør Classensg. 13[1] Ø Ø 328x
- Niels Direktør Reventlowsg. 4[3] V V 3652
- N J U fh. Direktør K.D M. Steen Blichers V. 1[1] F Gh. 6993
- Otto E Direktør R. D M. N-Voldg. 11[3] K By 4275
- P Direktør Falkonergaardsv. 8 V N 2562
- P Direktør Høeghsmindev. 45 Gjentofte Gjent. 237
- R Holst Direktør Cand. polyt. Annasv. 30 Hell. Hell. 761
- Svend Direktør Kastaniev. 5 Holte Holte 884

Andersen Vald. fh. Direktør Sundevedsg. 2[1] V Eva 821
- Victor Direktør Alhambrav. 1[2] V Eva 1218
- Vigo Direktør Rothesg. 6[3] Ø 2376 y
- Aksel R Disponent Tullinsg. 8[4] V Eva 1044
- C W Disponent Finsensv. 64[1] F
- Erik Disponent Hollænderdybet 23[2] S Am. 7526
- Kai Disponent Glentev. 38[3] L
- Laur Disponent P Knudsens G. 44[2] V Sydhavn 73
- L P Disponent Ingerslevsg. 162[e] V
- V 617y
- R Disponent Adolphsv. 12 Gjentofte Gjent. 1542
- Sv. Disponent Vejrog. 14[3] St Ryv. 3781y
- V M Disponent Torveg. 2[S] K
- August Drejerm. Valdemarsg. 28 V Bp. Oehlenschlægersg. 39[4] V
- Johan Drejerm. Odinsg. 8 L Tg. 998y Bp. Jagtv. 109A[4] L
- L M Drejerm. Holsteinsg. 1 Ø Ø 4339y
- H C A fh. Driftsbestyrer Arkivar R. Foraarsv. 44[S] Charlottl. Ordr. 1433
- N C Driftsbestyrer Vodroffsv. 37[3] V V 99x
- O Driftsbestyrer Ledreborgs Allé 11[S] Gjentofte
- Ole Driftsbestyrer Rahbeks Allé 3 V V 28
- C F Dyrlæge Nørrebrog. 70 N N 518x
- A M Ejendomsmægler Vesterg. 18 K Cent. 10526 Bp. Bjørnsonsv. 12 Valby Vb. 527
- E Ejendomsmægler Parkalléen 39[S] St Ryv. 3916 & Ryv. 2623
- S Ejendomsmægler Jagtv. 79[S] L
- Carl Ekspeditionssekr. i Statsanst. f. Livsfors. S-Boulevard 94[4] V V 1392 u
- Einer Ekspeditionssekr. i Landbrugsmin. Vasehøiv. 10 Charlottl. Ordr. 2257
- Ejnar Ekspeditionssekr. i Post- & Telegrafv. Overretssagf. Solskrænten 10 Valby Vb. 948
- K V Ekspeditionssekr. v. Kbhvns. Byret Madvigs Allé 7[3] V V 1646 v
- N J O Ekspeditionssekr. i Depart. f. Told- og Forbrugsafg. Amagerfælledv. 32[2] S Am. 7003 y
- Otto F Ekspeditionssekr. i Finm. Cand. jur. Sundv. 8[S] Hell. Hell. 1875 x
- Rasmus Ekspeditionssekr. i Kbhvns Skattedir. Birkholmv. 11 Vanl. Damsø 771
- Tage Ekspeditionssekr. u Patent- og Varemærkev. Cand. polyt. Ordrupv. 96[1] Charlottl. Ordr. 757
- H M Ekviperingshdl. Nærumg. 14[3] L Tg. 1886
- A & Co. elektr. Install. Dronn. Tværg. 29 K Palæ 1894y
- Anker elektr. Install. Meinungsg. 22 N N 3817v
- **A P Andersen** elektr. Install. N-Voldg. 27[S] K Cent. 8021 Postkonto 1387 Bp. Hollands Allé 35 S Am. 275x
- C elektr. Install. Birkeg. 3 N Cent. 14322
- Chr. elektr. Install. Gl. Kjøge Landev. 330 Hvidovre Valby Hvidovre 142
- Chr. elektr. Install. Lyngbyv. 30[S] St Ryv. 1905 Bp. Hagens Allé 48 Hell. Søb. 920
- Ejner elektr. Install. (Andersen & Schmidt) Bagerstr. 9[2] V V 9358y
- H C elektr. Install. (H C Andersen & Co.) S-Boulevard 64[3] V V 5897x
- H C & Co. elektr. Install. S-Boulevard 64 V V 9870
- Jean M elektr. Install. Adilsv. 2 F Gh. 84 Bp. N-Fasanv. 44[3] E
- Karl H elektr. Install. Søborg Hovedg. 25 Søborg Søborg 1
- M E A elektr. Install. Guldbergsg. 117[1] N N 4687 x
- P elektr. Install. Bülowsv. 48 A[2] V N 3539y
- P & Co., Akts., elektr. Install. Aaboulevard 31 V Cent. 11769

Andersen & Schmidt elektr. Install. l. Kongensg. 6 K ▯ Cent. 6775
- Svend P elektr. Install. Tikøbg. 8¹ L ▯ Tg. 4709
- J U F Elektroingeniør Cand. polyt. Vilh. Bergsøes Allé 10 Søborg ▯ Søb. 935
- A E Enkefrue Falkoner Allé 70¹ F ▯ N1525
- A Y Enkefrue Schlegels Allé 8² V
- A K A Enkefrue (Vilh. Andersen's Enke & Søn) Amerikav. 2³ V ▯ V 816y
- Aline Enkefrue Absalonsg. 20³ V ▯ V7786
- Ally Enke e. Direktør Frdbg. Stationsv. 13 F ▯ Gh. 6010
- Andrea Enkefrue Bechs Allé 3 Valby ▯ Vb. 1943
- Andrea Enkefrue Højdevangs Allé 27 S ▯ Am. 6276
- Anna Enke e. Bogtrykker Nørrebrog. 186² L ▯ Tg. 5064 y
- Anna Enkefrue Prinsesse Alexandrines Allé 8¹ Charlottl. ▯ Ordr. 1606
- Anna Enkefrue Strandv. 110 C⁴ Hell. ▯ Hell. 1017y
- Anna Enkefrue Nyelandsv. 12¹ F ▯ Gh. 6007
- Anna Enke e. Ingeniør (Fabrikken Ferrin) Bakkegaards Allé 7ˢ V ▯ V 2924 x
- Anna Enke e. Kommunelærer Reykjaviksg. 5⁴ S ▯ hemmeligt Nr.
- Anna Enke e. Sadelmagerm. Brogade 7² K
- Asta Enke e. Bankbestyrer Fred. d. 6. Allé 11ˢ F ▯ Gh. 578u
- Asta Enke e. Solodanser Kastelsv. 5ˢ Ø ▯ Ø 6812
- Astrid J Enkefrue Trianglen 2³ Ø ▯ Ø 1606x
- B H Enkefrue Ryesg. 107² Ø ▯ Ø 1398x
- C Enkefrue Taasingeg. 31¹ St ▯ Ryv. 7 x
- Caroline Enke e. Forfatter Rebekkav. 44³ Hell.
- Cathrine Enke e. Gross. Ved Amagerport 4² S ▯ Am. 1558y
- Charlotte Enkefrue Danasv. (Vodroffspl.) 17² V ▯ V 6394 y
- D Enkefrue Oldfuxv. 17 L ▯ Tg. 661
- Dagmar Enke e. Arkitekt Sortedamsdoss. 59 H³ Ø ▯ N 3278v
- Dina Enkepastorinde Ledreborgs Allé 7 Gjentofte
- E Enkefrue Gl. Kongev. 47¹ V ▯ V 1038
- Elisabeth Enke e. Driftsbestyrer Mariev. 6 Hell. ▯ Hell. 505.
- Elisabeth Enke e. Godsejer Smalleg. 17³ F ▯ Gh. 1647y
- Ellen Anker Enke e. Kapt. Stægers Alle 5² F ▯ Gh. 5208x
- Ellen Geisler Enke e. Prokurist Musiklærerinde Brønshøjv. 60 Brh. ▯ Bella 646
- Frede Enkefrue Øresundsg. 1² Ø ▯ Ø 3473u
- Frederikka Enke e. Generalkonsul Marskensg. 2² Ø ▯ Ø 2477x
- H Enke e. Possementmager Stakkesund 4⁴ St
- Hanne Enkefrue Solsortv. 109 F ▯ Gh. 2387
- Hilda Enkefrue Abildgaardsg. 49 Ø ▯ Ø 5040
- Hilma Enke e. Overvagtm. Strandboulevarden 81¹ Ø
- Ida Enke e. Blomsterhdl. Finsensv. 46 Dˢ F
- Ingeborg Enkefrue Hollænderdybet 27⁴ S ▯ Am. 4013
- I T Enkefrue Anemonev. 42 Gjentofte ▯ Gjent. 119
- Jenny Enkefrue Esbjergg. 13³ Ø
- Jenny Enke e. Gross Læssøesg. 9¹ N ▯ N 2012
- Johanne Enke e. Gross. (Rundetaarns Kaffebod) Gl. Kongev. 127³ V ▯ V 3614
- Julie Enkefrue Ny Toldbodg. 27³ K ▯ Palæ 3978
- Kaja Enke e. Snedkerm. Jyllands V. 4 F ▯ Gh. 1241y
- Karen Enkefrue Herlufsholmv. 49 Vanl. ▯ Damsø 219
- Klara Enke e. Kontorchef Alhambrav. 17³ V ▯ V 1453y
- Laura Enkefrue Margrethev. 7 Hell. ▯ Hell. 4170
- Laura Enke e. Gross. Strandboulevarden 21² Ø ▯ Ø 2180

Andersen Laura Enke e. Gross. (Andersen & Vilmann) Rosbæksv. 19 St ▯ Ryv. 2934
- Lilly Enke e. Ingeniør Parmag. 32³ S ▯ Am. 5621 v
- Louise Enke e. Provst Amaliev. 17¹ V
- Louise Enke e. Skrædderm. Valby Langg. 10³ Valby ▯ Vb. 413y
- M Enkefrue Godthaabsv. 311 Brh.
- M Enkefrue Holbergsg. 3⁴ K ▯ By 5133x
- Margrethe Enkefrue Raadhuspl. 4³ V ▯ By 5211y
- Margrethe Enke e. Afdelingsingeniør Bülowsv. 32 A¹ V ▯ N 4289v
- Marie Enke e. Gross. Svinget 1⁴ S ▯ Am. 1632 y
- Marie Emilie Enke e. Tegner Maglekildev. 16⁴ V ▯ V 706
- Marie Enke e. Vinhdl. (Hans Andersen) Frederiksborgg. 22⁴ K ▯ By 7231
- Mathilde Enkefrue Frederiksg. 12² K
- Mathilde Enke e. Gross. Nyhavn 38² K ▯ By 3863
- Mathilde Enke e. Sagfører N J Fjords Allé 2¹ V ▯ N 4613v
- Mathilde Hee Enkefrue Suomisv. 3² V ▯ N 7673
- N Enkefrue Frdbg. Alle 50² V ▯ V 364v
- Nathalie Enke e. Kunsthdl. (Charles Andersen) Kronprinsesse Sofies V. 19¹ F ▯ Gh. 4127
- Nicoline Enke e. Forvalter Halls Allé 13ˢ V ▯ V 729y
- Nielsine Enke e. Skrædderm. Værnedamsv. 5¹ V ▯ V 9261x
- Olavia Enkefrue Hoffmeyersv. 5² Vanl. ▯ Damsø 1002
- Olga Enke e. Godsejer Uraniav. 5 V ▯ V 4744
- Olga Enke e. Herreekviphdl. (Populær) Blaagaardsg. 11¹ N
- Petra Enke e. Kioskejer Estersv. 27ˢ Hell.
- Petrea Enke e. Gross. St. Knuds V. 10¹ V
- Rasmine Enkefrue Istedg. 37² V ▯ V5144v
- S Enkefrue N J Fjords Allé 12² V ▯ N 2103x
- S Enkefrue Smalleg. 28¹ F ▯ Gh. 4567
- S Enkefrue Ø-Søgade 106² Ø ▯ Ø 8234
- Signe Enke e. kgl. Kapelmusikus Tirsbækv. 11ˢ Vanl.
- Sigrid Christine Enke e. Statsgældsdirektør Gothersg. 137¹ K ▯ By 3225
- Sine Enke e. Gross. Mathildev. 4¹ F ▯ Gh. 1213y
- Tonny Enke e. Inspektør Haderslevsg. 14³ V ▯ V 1964u
- Trine Enke e. Hovedkasserer Musvaagev. 2² L ▯ Tg. 1554y
- Ulla Enke e. Boghdl. Ø-Farimagsg. 91³ Ø ▯ Ø 1854x
- Uluffa Enke e. Gross. Valdemar Andersen Rømersg. 7¹ K
- Wera Enke e. Fabrikant Asmussens Alle 4¹ V
- Vilhelmine Enkefrue Ved Linden 11¹ S ▯ Am. 751v
- Vilhelmine Enkefrue Dronn. Olgas V. 53¹ F ▯ Gh. 1220 x
- A Entreprenør Stockflethsv. 19 F ▯ Gh. 2874
- A G Entreprenør Absalonsg. 31 B³ V
- H C Entreprenør Buddingev. 165-167 Søborg ▯ Søb. 80
- Henry Entreprenør Engbov. 10 Rødovre Valby ▯ Rødovre 275
- Justinus Entreprenør Buddingev. 207 Søborg ▯ Søb. 45
- L fh. Entreprenør Dagøg. 4² S
- Severin Entreprenør Fredensv. 29¹ Charlottl. ▯ Ordr. 1135
- H N Etatsr. Formand i Bestyrelsen f. d. østasiat. Komp. Generalkonsul RE. SK. DM. FM. Strandv. 144 Charlottl. ▯ Hell. 26
- **Brødrene Andersen** Fabrik for Herrekonfektion l. Kongensg. 8,10 K ▯ Cent. 1577 Postkonto Nr. 1577 Telegramadr. „Anderbros" Grundlagt 1850
- A Fabrikant Kochsv. 46ˢ V ▯ V 1588x
- Aage Fabrikant Harsdorffsv. 7ˢ V ▯ Eva 411
- A H fh. Fabrikant Strandv. 136 C² Hell. ▯ Hell. 2036 y

Andersen A Werner Fabrikant Jagtv. 37ˢ L ▯ Tg. 1017 x
- C Fabrikant Ny Carlsberg V. 29⁴ V ▯ Eva 1302x
- C A C Fabrikant Halfdansg. 25³ S
- C C Fabrikant (Pallas) Dalgas Boulevard 121ˢ F ▯ Gh. 3758y
- Chr. C Fabrikant Kjeldsgaardsv. 18⁴ Valby
- H V Fabrikant (Autonol) Amagerbrog. 7⁴ S
- Jacob Fabrikant N Jespersens V. 8¹ F ▯ Gh. 7057
- J H Fabrikant Kristian Zahrtmanns Pl. 81² F ▯ Gh. 398y
- J P J Fabrikant (W Andersen & Co.) Nørrebrog. 150³ L
- Kaj Fabrikant Fuglebakkev. 87¹ F ▯ Gh. 7139
- Knud Fabrikant Peter Bangs V. 49³ F ▯ Gh. 2149
- Louis Fabrikant Amagerbrog. 164⁴ S
- M F Fabrikant (Skilte- & Inventarfabr. Stil) Willemoesg. 45³ Ø ▯ Ø 8210
- Niels M Fabrikant Classensg. 25 A³ Ø ▯ Ø7703
- Oluf Fabrikant (Th. Krüger) Brams Sidev. 3 Charlottl.
- P Fabrikant (Phønix, Mejerimaskinfabr.) Serridslevv. 10¹ Ø ▯ Ø 7912
- R Fabrikant Allég. 12 F ▯ V 7491 Bp. Frederiksv. 52¹ F
- T C Fabrikant Arnesv. 4 Brh.
- Th. Fabrikant Østerled 2² St ▯ Ryv. 2388
- H Fabriksbestyrer Birkeg. 6² N ▯ N5569
- & Bruun's Fabrikker, Akts. Peter Bangs V. 40 C nu H V Nyholms V. 24 F ▯ Cent. 13692 & 3232 Postkonto 3830
- Aage Kolding Fabrikmester Slangerupg. 16² L
- Jess Fabrikmester Amager Landev. 158 Kastrup ▯ Kastrup 567
- J Chr. Faktor Belgiensg. 2⁴ S ▯ Am. 401x
- Soph. Faktor Tjørnegaardsv. 13 Gjentofte ▯ Gjent. 767
- Axel H Farvehdl. N-Frihavnsg. 68ˢ·³ Ø ▯ Cent. 10156
- N A Farvehdl. Lakfernisfabr. Frm. N-Farimagsg. 65 K ▯ Cent. 4096
- P C J Farvehdl. Materialist (St. Stefans Material- og Farvehdl.) Raadhusv. 37 Charlottl. ▯ Ordr. 1036
- Thorvald Farvehdl. (Husum Farvehdl.) Frederikssundsv. 213² Brh. ▯ Bella 452
- Alfred Fedevareforr. en gros Bramsv. 9 Charlottl.
- A Fiskehdl. Bentzonsv. 21ˢ F ▯ Gh. 895 x
- J C Fiskehdl. (P C Kryger's Eftf.) Mølle Allé 7² Valby ▯ Vb. 645x
- N C Fiskehdl. (P C Kryger's Eftf.) Christiansmindev. 12⁴ St ▯ Ryv. 1740v
- Vilhelm Fiskehdl. (Jul. Eriksen) Aarhusg. 79³ Ø ▯ Ø4232
- [Fiskehandlere se Afd. VII Fag-Register]
- C Flytteforr. Rosenborgg. 6 K
- H C Flytteforr., Vognmand Hørdumsg. 35 V ▯ Sydh. 11x
- J V Flytteforr. Grønneg. 18 K ▯ By 1841y
- Bp. Grønneg. 17³ K
- Lauritz Flytteforr. Smaalandsg. 6ˢ S ▯ Am. 942
- 's Laurits Fond V-Boulevard 18 V ▯ Palæ 3890 (Mand., Onsd. og Fred. 10-1) se Afd. V Real-Register.
- Anders Forfatter Skipper Clements Allé 10¹ S
- Vald. Forfatter Amagerfælledv. 11² S ▯ Am. 1836
- Aage Formand Oehlenschlægersg. 4² V
- Alb. Formand f. Blikkenslagernes Fagf. Vestergaardsv. 24 A¹ Brh. ▯ Tg. 341u
- H Formand f. Litografisk Forb. A D Jørgensens V. 32¹ Vanl.
- H C Formand f. Billedsk.- og Dekorationsbilledh.-Fagforen. Duev. 114⁴ F
- I C Formand f. Brænderiarb. Afd. f. Kbhvn. og Omegn Ny Carlsberg V. 4¹ V ▯ Eva 227
- L Formand f. Bageri- og Konditoriarb. Arbejdsløshedsk. Bispeengen 11³ L
- L C Formand f. Blikkenslagerforb. Bratskovv. 10 Vanl. ▯ Damsø 1843
- Vald. Formand f. Arbejdsm. Forbund f. Gjent.-Lyngby Vangedev. 23 Gjentofte ▯ Gjent. 835

Andersen Aksel Forretningsbestyrer Holsteinsg. 19² Ø
- Carl Forretningsbestyrer Njalsg. 4² S Am. 8465
- E O Forretningsbestyrer Telemarksg. 10⁴ S Am. 5407x
- E O T Forretningsbestyrer Oehlenschlægersg. 72ᵉ V
- H C Forretningsbestyrer Løgstørg. 37² Ø
- Peter Forretningsbestyrer Nørrebrog. 213 C L
- A C Forretningsf. Blegdamsv. 46³ Ø
- Alvilda Frue Forretningsf. MB. Nattergalev. 61² L Tg. 3983
- Axel Forretningsf. Finsensv. 67³ F Gh. 5665y
- C Forretningsf. Bevtoftg. 3A¹ V V 6800v
- Carl Forretningsf. St. Hans G. 19² N N 6795
- Freddy Forretningsf. Svanemosegaardsv. 8² V
- H Koch Forretningsf. Middelgrundsv. 11⁴ S Am. 8253x
- H Marquard Forretningsf. Vodroffsv. 28² V V 9444 x
- J Forretningsf. Enghavev. 209⁴ V Sydhavn 182u
- J B Forretningsf. Jyllingev. 48¹ Vanl.
- J M V Forretningsf. Ø-Farimagsg. 20⁴ Ø Ø 8693
- L P Forretningsf. f. Sygek. Activ Bjørnsonsv. 38 Valby Vb. 1725
- P M Forretningsf. Aagade 136¹ L Gh. 3995 x
- Poul Forretningsf. Bernstorffsv. 79 Hell.
- S N Forretningsf. Valbygaardsv. 48¹ Valby
- T J Forretningsf. Godthaabsv. 61 B² F
- A K Forstanderinde Solsortv. 64 F Gh. 1397x
- Anna Frøken Forstanderinde v. K T A S. Arresøg. 13³ N N 1313x
- Mary Forstanderinde v. K T A S. Kompagnistr. 5³ K By 52 v
- Axel Forvalter Aaboulevard 39² V N 3870
- Chr. Forvalter Tonysv. 9 Charlottl. Ordr. 544
- Jul. Forvalter Formand Ægirsg. 70⁴ L Tg. 3042 x
- P S Forvalter Lange-Müllers G. 14⁴ Sø Ryv. 2665x
- Rud. O Forvalter Gunløgsg. 1¹ S Am. 787v
- Valdemar Forvalter Helgesv. 8² F
- A B M Fotograf Amicisv. 23³ V
- Alfred Fotograf Gothersg. 152⁴ K By 5707y
- Bo Fotograf (Foto-Colorit) Magnoleav. 28 Valby Vb. 1766
- Eva Fotograf Jernbanc Allé 97² Vanl. Damsø 637
- Johs. Fotograf Tegner Sortedamsdoss. 59² Ø N6659
- Otto Fotohdl. (Foto-Andersen) Mølle Allé 18¹ Valby Vb. 194 y
- Rob. Fragtmand Nærumg. 35 Nærum Nærum 147
- A Frue Prinsesse Maries Allé 5ˢ V V 540 x
- A J Frue Egilsg. 19⁴ S
- Anna Frue Nansensg. 45³ K By 5639x
- Augusta Frue Lyngbyv. 411ˢ Gjentofte Gjent. 264
- Bertha Frue Sundv. 8ˢ Hell. Hell. 1875 x
- C Frue Danasv. 6¹ V V 5435y
- Dagmar Frue Jacob Erlandsens G. 9³ Ø
- E Frue L I Brandes Allé 18⁴ V N6463
- E Frølich Frue Lykkesh. Allé 4 A² V
- Eli Frue, Raadhusstr. 5² K By 4143
- Ellen G Frue Grots Allé 2¹ Hell.
- H Frue Gyldenløvesg. 14ˢ K
- Harriet Frue Adolph Steens Allé 8¹ V N 1056x
- Harriet Frue Vesterbrog. 110 A¹ V
- Harriet Frue Helsingborgg. 8 Aˢ S Ryv. 3197
- Helga Frue Parkvænget 32 Charlottl. Hell. 3931
- Hulda Frue Vesterbrog. 25² V Eva 869
- I Frue Ingeborgv. 36 Hell.

Andersen Jensine Frue Korsg. 60¹ N N 6176
- Julie Frue Ordrupv. 35 Charlottl. Ordr. 1384
- Maria Frue St. Hans G. 4³ N N 3757y
- M Holst Frue Bianco Lunos Allé 3 Hh.³ V V9086x
- M J Frue Ryesg. 97² Ø Ø 7199
- N Frølund Frue St. Kjelds G. 4¹ Sø Ryv. 1890x
- Olga Frue Toldbodv. 4⁴ K
- Olga Frue Søtoften 19 Gjentofte Gjent. 8
- Petra Frue Evaldsg. 4ˢ N N 42x
- Poula Frue Jacob Erlandsens G 2⁴ Ø
- V Dagmar Frue Steenstrups Allé 3¹ V N3291y
- **A Andersen** Frugthdl. en gros Frm. Indehaver Carl Egge Vendersg. 3 & 5 K Cent. 7064 & 5064 Postkonto 3676 Telegramadr. „Frugtimportøren"
- Anders Frugt- & Blomsterhdl. Bernstorffsv. 82 Hell. Hell 2470 Bp. Kongedybet 2² S
- Jens Frugt- & Grønthdl. st. Kongensg. 30 K Cent. 3103
- N Frugthdl. Hdlsgartner Fredensv. 50 Charlottl. Ordr. 774
- Ove Frugthdl. Østerbrog. 47 Ø Ø 6358
- Søren Frugthdl. (Frugtforr. Langeland) Griffenfeldtsg. 10ᴷ N
- V Frøken Frugtforr. V-Voldg. 14 V C. 3515
- [Frugt- & Grønthdl. se Afd. VII Fag-Register]
- Anna Frøken Maglekildev. 12ˢ V V1281x
- Astrid J Frøken Stakkesund 4⁴ Sø Ryv. 2655v
- Elisabeth Frøken Olufsv. 31 Ø Ø 2077x
- Ellen Frøken Bakkegaards Allé 8ˢ V V 9356y
- Esther Frøken Smalleg. 27² F Gh. 6165
- Gerda Frøken Rebekkav. 44¹ Hell.
- I Frøken Frederiksgaards Allé 7 Brh. Gh. 4146
- Ida Frøken Vesterbrog. 178¹ V Eva 178
- Ingeborg Frøken Frederikssundsv. 106 C³ L
- Jensine Frøken Hollænderv. 22³ V V 1633 x
- K Frøken Godhavnsv. 23 Hell. Søb. 330
- Karen Frøken Stockholmsg. 34 Ø Ø1931 x
- L D Frøken Classensg. 38² Ø Ø 348v
- Margrethe Frøken St. Pauls G. 12² K Palæ 3219
- Marie Frøken Ø-Søgade 36³ K
- Mathilde Frøken Gl. Kongev. 92⁴ V V 5189 y
- Olga Bech Frøken Arkonag. 2³ V
- S J Frøken Magstr. 3² K By 2821u
- Sophie Frøken Christiansmindev. 2ˢ Sø Ryv. 1768 x
- Aage V Fuldm. u. Magist. Snorresg. 4³ S
- A Bruhn Fuldm. Rebekkav. 30 A³ Hell. Hell. 821x
- Ad. Fuldm. Frihedsv. 2ˢ F Gh. 3238 y
- A P Fuldm. Buen 8 Vanl. Damsø 692
- Arthur Fuldm. v. Kbhvns Byret Stægers Allé 1¹ F
- Aug. Fuldm. Enghavev. 208² V Sydhavn 189y
- Axel Fuldm. Korfuv 8² S
- Axel Fuldm. u Magist. Rantzausg. 72¹ N
- Chr. Fuldm. Humlebækg. 49⁴ L Tg. 672
- E Fuldm. Rosengaarden 8² K By 1707y
- E R Fuldm. i Sparek. Jeppes Allé 5¹ L Tg. 4675
- Erik E R Fuldm. Birkeg. 11² N
- G V A Fuldm. v. Statsb. Koldingg. 21⁴ Ø Ø 2145y
- Hans Chr. Fuldm. Hellerupv. 69² Hell. Hell. 3899v
- Hans Omann Fuldm. Molbechsv. 6⁴ Valby
- H C Fuldm. i Østift Kreditforen. Nansensg. 43² K By 6902
- H E E Fuldm. i Marinemin. R. Ingerslevsg. 130² V V 3120
- Henry Fuldm. Øresundsv. 17³ S
- J A A Fuldm. i Finm. Cand. jur. Amagerfælledv. 20⁴ S Am. 7061 y
- J Aug. Fuldm. Stægers Allé 2¹ F Gh. 3465v
- Kai Fuldm. Lyngbyv. 46ˢ Sø Ryv. 1815x

Andersen Kay Fuldm. i Overform. Kirsteinsg. 5³ Ø Ø 905u
- K G Fuldm. L I Brandes Allé 13⁴ V N 2359 v
- L H Fuldm. v. d. milit. Klædefabr. Ved Klosteret 27¹ Sø
- Ludvig Th. Fuldm. Puggaardsg. 7ˢ V By 269v
- Ludvig Fuldm. Væverg. 6¹ N
- Michael Fuldm. Holger Danskes V. 62² F Gh. 4875
- N O A Fuldm. v. Statsb. Hellerupv. 6³ Hell. Hell 1102 y
- O L Fuldm. Falkoner Allé 23ˢ F
- Otto Fuldm. Peter Bangs V. 55ˢ F Gh. 6405
- Otto Fuldm. Skovgaardsg. 5 Ø Ø 2116y
- P Fuldm. Ny Carlsberg V. 27³ V
- Paulli Fuldm. Chr. Richardts V. 2² V N 6992
- Robert Fuldm. Forhaabningsh. Allé 15¹ V V 889 v
- S J Fuldm. Vodroffsv. 58⁴ V
- Steen Fuldm. Strandv. 3³ Sø
- Svend Aage Fuldm. i Handelsb. Amagerfælledv. 26² S Am. 3090
- Svend O Fuldm. i Landbrugsmin. Landinsp. Gl. Jernbanev. 1⁴ Valby Vb. 266 y
- W Fuldm. Sønderborgg. 4³ Ø Ø 4565 v
- Viggo Fuldm. i Landmandsb. Rosenv. Allé 8³ Ø Ø 1446x
- J W Furagehdl. Lyngbyv. 430 Gjentofte Gjent. 894
- Hjalmar Fyrværker Rosenborgg. 9 K By 3581
- Elisa Frue Fødeklinik Wergelands Allé 43 Søborg Søb. 1339
- I C & Wahlgren's Fødeklinik Korsg. 12 N N 6677
- H C Førstelærer ML. Postadr. Rigsdagen K
- P Gaardejer Frederikssundsv. Kausholm Herlev Bella 471
- Wilhelm Galanterihdl. V-Farimagsg. 1E V By 8249
- H P Galoschehdl. Hvidkildev. 7² Brh.
- A P Gartner Jerichausg. 35 V
- AP Gartner Søborg Hovedg. 178 Søborg Søb. 314
- Hans M Gartner Estersv. 3 Holte Holte 876
- H C Gartner Valhøjs Allé Rødovre Valby Rødovre 66
- Jens Gartner Hvidovreg. 46 Hvidovre Valby Hvidovre 60
- F Gas- & Vandm. (P Steiner & Co.) Flensborgg. 25ᵉ V
- H H Gas- & Vandm. Kinav. 9ˢ S
- A Schinnerup Generalkonsul R. Hovmarksv. 17 Charlottl. Ordr. 1762
- A Glarm. Pile Allé 2 Holte Holte 362
- Anning Glarm. Strandboulevarden 168 Ø Ryv. 258v
- Axel Glarm. (Wald. Stallknecht's Eftf.) st. Strandstr. 10 K Cent. 3862
- C C Glarmesterforr. Classensg. 8 Ø Ø 3508u
- Chr. Glarm. Blegdamsv. 58 Ø N 358
- Chr. Glarm. (P Lodberg's Eftf.) Østerbrog. 93⁵ Ø Ø 8085
- G A Glarm. (G A Andersen & Co.) Hjemmev. 42 Søborg
- G A & Co. Glarm. st. Kongensg. 44 K Palæ 2332
- Georg Glarm. Fredericiag. 41 K Palæ 2809 Bp. Borgerg. 91³ K
- H P Glarm. Humlehaven 33 Valby
- Johan I Glarm. Lindebugten 52 Valby Vb. 3058
- P Glarm. Valby Langg. 88C Valby Vb. 370
- R M Glarm. Colbjørnsensg. 35 V V 9872 Bp. Tietgensg. 68ᵉ V
- Wm. opt. Glassliber Aarhusg. 88 Ø Ø 985 y
- Kay Godsejer Hofjgm. Gefionsg. 1³ Ø Ø 7445
- S Graver v. Holmens Kirke Krsthvns Voldg. 3⁴ K Am. 5775
- A Gross. (Jacob & Co.) Strandboulevarden 44³ Ø Ø 5925
- A Gross. Østerg. 26 B K Palæ 4120

Andersen Abraham Gross. (Importkompagniet Andersen & Co.) Maglekildev. 3³ V ▯ V 4253
- A C Gross. Maglekildev. 17¹ V ▯ Cent. 15361
- A C Gross. (Skandinavisk Olie-Comp.) Vingaards Allé 45 Hell. ▯ Hell. 2890
- A Chr. Gross. Te en gros Knabrostr. 5 K ▯ Cent. 8623
- Adolf Gross. Manufakturag. Tordenskjoldsg. 23² K ▯ By 8707
- A H Gross. Frm. Kong. Nyt. 8 K ▯ Cent. 12924, 12925 & 12926
- A Krog Gross. Sallingv. 4¹ Brh.
- A L Gross. Holmbladsg. 48⁴ S ▯ Am. 1990
- **Andersen & Albeck** Gross. N-Farimagsg. 39ˢ K ▯ Cent. 6115 & 13596 Postkonto 1979
- Alfred Gross. Agenturforr. Frederiksbergg. 25 K ▯ Cent. 11311 Bp. Gl. Kongev. 27² V ▯ V 4375
- Alfred Gross. Svanemosegaardsv. 2ˢ V ▯ Cent. 9525
- Alfred & Søn Gross. Tagpapforhdl. Strandv. 32A St ▯ Cent. 11201
- Andreas & Olsen Gross. Farverg. 2 K ▯ Cent. 2445 Postkonto 4524
- Angelo Gross. (Radioimportøren) Emiliekildev. 19 Klpbg. ▯ Ordr. 2577
- Anker Gross. Agenturforr. Nansensg. 5² K ▯ By 5514
- A P Gross. Caroline Amalie V. 59 Lyngby
- Axel Gross. Høgholtv. 17ˢ Vanl. ▯ Damsø 1991
- Bernhard Gross. (Medicinal Depot) Studiestr. 8¹ K ▯ By 5504 u
- C Gross. (Schmidt & Andersen) Kjøbmagerg. 59² K
- Carl Gross. Vesterg. 17 K ▯ Cent. 15856 & 15256 Postkonto 2779 Bp. Byglandsg. 8³ S ▯ Am. 7509 x
- Carl R Gross. Agenturforr. Frm. Nyhavn 51ˢ K ▯ Cent. 396
- Carl V Gross. Agenturforr. Stampesg. 2⁸ V ▯ Cent. 1105
- Chr. Gross. Pernillev. 22 L ▯ Tg. 2852
- Chr. Gross. (Nordisk Væveri- & Tekstillager) Classensg. 35⁴ Ø ▯ Ø 4269u
- Chr. I Gross. R. Bianco Lunos Allé 5ˢ V ▯ Eva 1488
- & Christensen, Akts., Gross. Rømersg. 1 K ▯ Cent. 14877
- 's Chr. P Eftf., Akts., Gross. Foderstoffer Nybrog. 8 K ▯ By 3090
- Chr. T M Gross. Roseng. 4² K
- Chr. V Gross. Ingeniør St. Gjertruds Str. 5 K ▯ Cent. 7820 & 13520 Postkonto 1220 Bp. Dronn. Olgas V. 5³ F ▯ Gh. 1860x
- & Clausen, Akts., Gross. Platanv. 3 V ▯ V 7555
- C T Gross. Hostrupsv. 3¹ V ▯ N 6004
- C Ulsø Gross. Produktforr. Adelg. 82 K ▯ Palæ 2423 Bp. Ulrik Birchs Allé 10³ S
- Dines Gross. Strandv. 3³ St
- Edvin Gross. Fiskedamsg. 2¹ Ø
- Einar Gross. Vesterfælledv. 2¹ V ▯ V 682x
- Einer Gross. (Udenlandsk Agenturforr.) Vesterbrog. 29² V
- Ejner Gross. Glommensg. 21³ S ▯ Am. 7410
- Eis Gross. (Andersen & Maare) Marskensg. 6³ Ø ▯ Ø 8662
- Eliot Gross. Kanslerg. 5ˢ Ø ▯ Ø 5350
- Elna Gross. Tjørnegaardsv. 17 Gjentofte ▯ Gjent. 425
- Emil Gross. Frm. St. Peders Str. 30 K ▯ Cent. 1352, 1359 & 6070
- Erhard Gross. Foderstoffer Admiralg. 24 K ▯ Cent. 3730, 1317 & 1194 Bp. Strandv. 187⁴ Hell ▯ Hell. 189y
- **Erik Andersen** Gross. Vinagentur brasiliansk Konsul R. Grønningen 1ᵉ K ▯ Cent. 7188 & 7189 Postkonto 20512 Telegramadr. „Erikandersen" Bp. Kristianiag. 14³ Ø ▯ Ø 5590
- Erik Gross. fotogr. Art. Katholmv. 6 Vanl. ▯ Damsø 310 Postkonto 3286
- Evald Gross. (Brødr. Andersen & Co.) Rysensteensg. 14 V ▯ By 6544
- F Gross Borups Allé 135ˢ L ▯ Gh. 7346
- Ferd. Gross. (Ferd. Andersen & Co.) Amaliev. 12 V ▯ V 3263

Andersen
- **Ferd. Andersen & Co.** Gross. Gammeltorv 8 K ▯ Cent. 1087 Stats ▯ 129 Telegramadr. „Fandersen"
- F F Gross. Palæg. 4 K ▯ Palæ 498
- F J Gross. Mariendalsv. 45⁴ F
- Frederik-Aage Gross. Cand. phil. (Frederik-Aage Andersen & Co.) Lynette Allé 6ˢ S ▯ Am. 7080
- Frederik-Aage & Co. Gross. Lynette Allé 6 S ▯ Am. 7080
- F W Gross. Manufakturvarer Grønneg. 1 K ▯ Cent. 6742 Bp. Kastaniev. 11 V ▯ V 2145
- G Gross. Gartneriartikler Frm. N-Voldg. 62 K ▯ Cent. 7889
- Georg Gross. Studiestr. 5 K ▯ Cent. 8638 Bp. Ordrupv. 141² Charlottl. ▯ Ordr. 2561
- Georg Gross. (Fyldepenne-Magasinet) Drosselv. 80⁴ F ▯ Gh. 5557v
- Georg & Co. Gross. Teknisk Maskinforretning Grønningen 1 K ▯ Cent. 6817 Postkonto 23317 Telegramadr. „Pakning"
- H Gross. Ferringv. 7ˢ Vanl.
- H A Gross. Jeppes Allé 10ˢ L ▯ Tg. 2307 y
- Harry Gross. Frdbg. Allé 25² V ▯ Eva 2191
- Harry Gross. Frm. Amagert. 29 K ▯ Cent. 8853
- H C Gross. Herreekvipering en gros Torveg. 47 S ▯ Cent. 14566
- H C Gross. (Andersen & Kruuse) Kronprinsesse Sofies V. 11ˢ F
- H C Gross. (Georg Andersen & Co.) Østerbrog. 154¹ Ø ▯ Ø 5417
- H C Gross. Manufaktur en gros st. Kongensg. G40 K ▯ Palæ 2365 Bp. Hovedvagtsg. 2
- Helge Gross. Jupiterv. 19¹ Vanl. ▯ Damsø 1512
- Herman Gross. (Nordisk Farvefabrik) Normasv. 16 Valby ▯ Vb. 1160
- & Hermansen Gross. Julius Thomsens G. 12 V ▯ Cent. 10431 & 15461
- Hj. Gross. Ingemannsv. 22ˢ V ▯ N 3730
- **H J Andersen** Gross. (Import-Kaffekompagniet) Kontor Hauser Pl. 12 K ▯ Cent. 158 Bp. Ryvangs Allé 2 St ▯ Ryv. 648
- Hjalmar Gross. Agenturforr. Chr. d. 9. G. 2 K ▯ Cent. 3380 & By 3340 Bp. Margrethev. 20 Hell. ▯ Hell. 2062
- H N Gross. Holbergsg. 11² K ▯ By 4254
- H O Gross. Hvidkildev. 54 A¹ Brh.
- Holger Gross. R. (Ernst Lemvigh-Müller & Co.) Kronprinsesseg. 6² K ▯ Palæ 3509
- Holger C Gross. Bianco Lunos Allé 9² V ▯ Eva 505
- Holger P Gross. (P Andersen) Valbirkv. 14 Hell. ▯ Hell. 3447
- Hugo Gross. Willemoesg. 58² Ø
- J Gross. (Vindues-Montøren, Dansk Glasindustri) Lyngbyv. 93² St ▯ Ryv. 2268
- J C fh. Gross. Classensg. 70³ Ø ▯ Ø 5021
- J Chr. Gross. Ringstedg. 6³ Ø ▯ Ø 3706 u
- J & Co. Gross. Fredericiag. 25 K ▯ Cent. 58 & 4859
- Jens Gross. Agenturforr. Pilestr. 8² K ▯ By 6029
- J H Gross. (Joh. Chr. Petersen & Søn) Strandv. 201¹ Hell. ▯ Hell. 93
- J J Gross. Høeghsmindev. 21 Gjentofte
- Julius Gross. Kathrinev. 14 Hell. ▯ Hell. 1464
- Jørgen Gross. (E Møller's Eftf.) Vesselsg. 24³ N ▯ N 5173
- Kai Gross. (A F Kryger & Co.'s Eftf.) Yrsav. 17⁴ F
- Kaj Gross. (Andersen & Hermansen) Willemoesg. 32³ Ø ▯ Ø 2932 v
- Kay Gross. Langesund 4³ St ▯ Ryv. 2403v
- K G Gross. (Victor Binder & Co.) Aurehøjv. 10 Hell. ▯ Hell. 1508
- K H Gross. (Kemikalien) Guldborgv. 8¹ F ▯ Gh. 5109x
- K M Gross. (K M Andersen & Co.) Stigaardsv. 4 Hell.
- K M & Co. Gross. Agenturforr. Kompagnistr. 10 K ▯ Cent. 11585
- Knud Gross. Ingeborgv. 8 Charlottl.
- Knud Gross. (Martin Sander's Eftf.) N-Farimagsg. 9³ K ▯ Cent. 4288

Andersen
- Kr. Gross. Grundtvigsv. 11 V ▯ Cent. 9128 & Eva 878 Postkonto 3274 Bp. Adolph Steens Allé 10³ V ▯ N 7653
- & Kruuse Gross. Vendersg. 9 K ▯ By 4720
- Laurids Gross. Agenturforr. Herluf Trolles G. 23¹ K ▯ Cent. 14164
- Lauritz Gross. (Frm. Lauritz Andersen) Puggaardsg. 11³ V ▯ By 1832 v
- Lauritz Gross. Frm. Pilestr. 19-25 K ▯ Cent. 8171
- Lauritz & Co. Gross. Cort Adelers G. 10 K ▯ Cent. 1501 & 6435
- L E Gross. R. Gersonsv. 7 Hell. ▯ Cent. 9502 Bp. Chrstholms Parkv. 26 Klpbg. ▯ Ordr. 1038
- L F Gross. Manufaktur en gros Gothersg. 91 K ▯ By 4422 Bp. Østbaneg. 15ˢ Ø
- 's L V Eftf., Akts., Gross. Frihavnen Løfasv. Ø ▯ Cent. 7461
- Andersen & Maare Gross. N-Farimagsg. 33 K ▯ Cent. 12532
- M O Gross. Frederikssundsv. 62 L ▯ Cent. 15905 Bp. Jyllingev. 42² Vanl. ▯ Damsø 965
- M Schou Gross. Tullinsg. 7 V ▯ Cent. 3416 Bp. Sandbygaardsv. 6² Brh.
- M Stier Gross. Herrekonfektion Ny Kongensg. 18² V ▯ By 6318
- N H Gross. Agenturforr. Fredericiag. 33 K ▯ Palæ 2674
- Niels Gross. Rømersg. 15 K ▯ Cent. 2018 Bp. Onsgaardsv. 39 Hell. ▯ Hell. 1532
- & Nielsen Gross. Agenturforr. Vesterbrog. 22 V ▯ Cent. 15845 & Eva 1545 Postkonto 3460
- N K Gross. Læder en gros Frihavnen Manufakturhuset Ø ▯ Cent. 112 Bp. Baunegaardsv. 19 Gjentofte ▯ Gjent. 899
- Olaf Gross. (Alfr. Andersen & Søn) Strandv. 32 A St
- Olaf Gross. Løjtn. Gl. Kongev. 109 V ▯ Cent. 2244 & 6696 Bp. Danasv. (Vodroffspl.) 25³ V ▯ V 3753
- Oluf Gross. Bredg. 69A⁴ K ▯ Palæ 1429y
- Oluf H Gross. Polensg. 49² S ▯ Am. 4826x
- Oscar D Gross. Agenturforr. Evaldsg. 12⁴ N ▯ N 3081
- Osvald Gross. (Osvald Andersen & F Wagner) Børglumv. 37 Vanl. ▯ Damsø 1369
- Osvald & F Wagner Gross. Fedevarer en gros Syndergaardsg. 2 V ▯ By 7688
- Otto Gross. Rømersg. 7² K ▯ By 7635
- P Gross. Fyensg. 6³ N
- Peter Gross. (Brødr. Andersen & Co.) Lundsg. 10² Ø ▯ Cent. 10432
- Poul Gross. Rømersg. 7¹ K
- 's Rasmus Eftf. ved J. Sundby Jakobsen Gross. Husholdningsart. Randersg. 41 Ø ▯ Ø 6737
- Rasmus Gross. Gustav Adolfs G. 4ˢ Ø
- Rasmus Rastrup Gross. Markmandsg. 3 S ▯ Cent. 8516 Bp. Nordlandsg. 4³ S
- R C Gross. Smalleg. 42¹ F ▯ Gh. 2793
- Regner Gross. (Handelskomp. Sempernova) Hiort Lorenzens G. 25¹ N
- S Gross. (Vitco) Amaliev. 12 V
- S Gross. Thorvaldsensv. 9¹ V ▯ N 1209 v
- S B Gross. Dalføret 12ˢ S
- Seneca Gross. (Fabrikken Adhaesium) Strandparksv. 26ˢ Hell. ▯ Hell. 1006
- Sven Aage Gross. Agenturforr. Sølvg. 30¹ K ▯ Cent. 6025 Bp. Bakkegaard pr. Hørsholm ▯ Hørsholm 1268
- Svend A Gross. Mimersg. 54⁴ L ▯ Tg. 544
- Tec. Gross. Finsensv. 51¹ F
- Th. Gross. Maria Kirkepl. 6⁴ V ▯ V 2691v
- Th. Gross. Teglgaardsv. 60 Charlottl.
- V Gross. (Carl F. Madsen's Eftf.) Amagerbrog. 41² S ▯ Am. 1816 x
- Vagn Gross. (Otto Suenson & Co.) Sundv. 10² Hell. ▯ Hell. 4394
- Vagn Gross. Galanterivarer Nanseng. 19² K ▯ By 5837x
- Vald. Gross. Herrelingeri Islands Brygge 15² S ▯ Am. 4700
- Valdemar Gross. Frugtimp. Frm. Rømersg. 7 K ▯ Cent. 4244, 11587 & By 907y

Andersen V Bjørn Gross. (Kjøbgaard Petersen & Bjørn Andersen) Chr. d. 2. Alle 6² [S]
- Viggo Gross. (P Andersen) Nyvej 7 [V] V 3344
- Vilh. Gross. Bredg. 25 D [K] Cent. 12889 & 12859 Postkonto 119 Bp. Løgstorg. 23⁴ [Ø] Ø 4213
- Vilh. Gross. Legetøj en gros Ryesg. 3 [N] N 2046 x
- Wilh. Gross. Bianco Lunos Allé 2 B.¹ [V]
- Vilhelm Gross. Manufaktur en gros Vognmagerg. 2³ [K] „Montergaarden" Cent. 15372 Bp. Borups Allé 154¹ [L] Tg. 4576
- William Gross. Fridtjof Nansens Pl. 5³ [Ø] Ø 6274
- Willy Gross. Helsingborgg. 8A⁸ [Sø]
- **Andersen & Vilmann** Gross. Kommissionsforr. Hovedvagtsg. 4 [K] Cent. 4841 8391 & 9059 Stats 174 Telegramadr. „Melkorn"
- **Wm. Andersen** Gross. Rømersg. 9 [K] Cent. 5750 Postkonto 1067 Bp. Strandv. 8² [Sø] Ryv. 3509
- V U Gross. Østerdalsg. 7⁴ [S] Am. 1324
- & Vøhtz Gross. Olieimp. Bryghusg. 1 [K] Cent. 10863
- C fh. Guide Carstensg. 40 [V] V 5966 x
- P A Guide Overofficiant C N Petersens V. 37¹ [F] Gh. 7685
- August Guldsmedem. Pilestr. 66¹ [K] By 795 y
- H C Guldsmed Fælledv. 15⁸ [N] N 5169 Bp. Blegdamsv. 46¹ [Ø] N 194y
- J C Guldsmedem. Vesterbrog. 86 [V] Cent. 13944
- Poul Guldsmed Gyldenløvesg. 4 [K] By 422y Bp. Reventlowsg. 20¹ [V]
- Herrmann Gymnastiklærer Knalstrupv. 59 Brh.
- Karen Gymnastiklærerinde Bernstorffsv. 78² Hell. Hell. 3756
- K K Gymnastiklærer Overbys Allé 26 Valby Vb. 867 v
- Lily Gymnastiklærerinde Gl. Kongev. 172³ [V] Eva 76 v
- I Chr. Gørtler & Metaldrejer Oehlenschlægersg. 46 [V] V 6984 x Bp. Oehlenschlægersg. 9³ [V]
- Poul Gørtlerm. Klitmollerv. 31¹ Vanl.
- S V Hdlsfuldm. Holsteinsg. 25⁸ [Ø] Ø761x
- Aage Bagge Hdlsgartner Clausholmv. 24¹ Vanl.
- Axel Hdlsgartner Bispebjerg Parkallé Bøllegaard [L] Søb. 28
- Carl Hdlsgartner Brostykkev. 48 Hvidovre Valby Hvidovre 3
- Carl Hdlsgartner Frm. Peter Bangs V. 105 Vanl. Damsø 33
- C F Hdlsgartner Roskildev. 322-326 Rødovre Valby Rødovre 38
- C V Hdlsgartner Landlystv. 42 Edvardsminde Hvidovre Valby Hvidovre 26
- Gotfred Hdlsgartner Vejlands Allé 123 [S]
- 's H C Handelsgartneri, Akts., Godthaabsv. 311 Brh. Damsø 92
- H Hdlsgartner Bakkev. 18 Holte Holte 613 y
- H Hdlsgartner Hjortekjærsv. 171 Klpbg. Hjortekjær 57
- H Hdlsgartner Vangedev. 61 Gjentofte Gjent. 1038
- H Chr. Hdlsgartner Gammelmosev. 315-317 Bagsværd Bagsværd 67
- Hans C Hdlsgartner Høgsbrov. Kastrup Kastrup 182
- Jørgen Hdlsgartner Vangedev. 219 Søborg Søb. 143
- Ole Hdlsgartner Islevdalv. Islev Husum Islebro 42
- O P Hdlsgartner Hjortekjærsv. 145 Klpbg.
- Otto Hdlsgartner Kausdal Husum Bella 470
- Otto V Hdlsgartner Hjortekjærsv. 163 Klpbg. Hjortekjær 53
- P Hdlsgartner Vangedev. 209 Søborg
- A C M Hdlsrejsende Vodroffsv. 54 Hh.⁸ [V] N 2354y
- Frode Hdlsrejsende Hellerupv. 2¹ Hell.
- J C Hdlsrejsende Bengtasv. 2³ Hell.

Andersen Joachim Hdlsrejsende Kochsv. 23⁸ [V] V 9477 y
- Jul. Bjørn Hdlsrejsende Artilleriv. 56⁴ [S] Am. 2597
- Max Hdlsrejsende Rosenv. Sideallé 9² [Ø]
- O A Hdlsrejsende Isafjordsg. 7³ [S] Am. 1833y
- Ole Hdlsrejsende Grønnevænge 23 Charlottl. Ordr. 1029
- Rich. Hdlsrejsende Rasmus Rasks V. 1¹ Valby Vb. 2408
- V T Hdlsrejsende Tordenskjoldsg. 31² [K] By 3729
- Anna Hattemagerske (Machold's Filt) st. Kannikestr. 7 [K]
- J P Havearkitekt Cæciliav. 31 Valby Vb. 1587x
- A Herreekviphdl. (Frm. A Andersen) N Jespersens V. 9 [F] Gh. 4811
- Alfred C Herreekviphdl. Landskronag. 4 [Sø] Ryv. 2431 Bp. Landskronag. 6² [Sø]
- **Brødrene Andersen** Herreekvipering og Skrædderi kgl. Hofleverandør Østerg. 7 & 9 [K] Cent. 1577 Postkonto 1577 Grundlagt 1850
- Harald Herreekviphdl. (Herremagasinet Osborne) Jagtv. 57 [L]
- H C Herreekviphdl. Istedg. 57 [V] Eva 469 Bp. Jægersborg Allé 11¹ Charlottl. Ordr. 3168
- H C Herreekviphdl. (Michaelsen & Andersen) Classensg. 59³ [Ø] Ø 296 y
- H K Herreekviphdl. (Herre-Ekviperings Mag. London) Kildeskovsv. 42 Gjentofte
- Kay Herreekviphdl. Læderstr. 11 [K] By 2948y Bp. Andr. Bjørns G. 18³ [K]
- S A Herreekviphdl (Herre-Centralen) Laurids Skaus G. 3⁴ [N] N 4783x
- A V Herrelingeri & Trikotageforr. Enghavev. 211⁸ [V] Sydhavn 181y
- Chr. Herrelingerihdl. Falkoner Allé 16 [F] V 4354
- H C Herrelingerihdl. Holmbladsg. 11 [S] Am. 1079 x Bp. Ebertsg. 6² [S]
- A fh. Hestehdl. N-Frihavnsg. 60¹ [Ø] Ø454x
- Anders Hestehdl. Gasværksv. 29¹ [V] V 6648y
- Anna & Carl Hjemmebageri Sverrigsg. 11¹ [S] Am. 299
- Christine Hjemmebageri Strandv. 197 Vedbæk Vedbæk 252
- Ida Hjemmebageri (Kbhvns Sandkagebageri) Nørrebrog. 57² [N]
- Marie Hjemmebageri Holsteinsg. 29 C [Ø] Ø 6328
- Chr. P Hotelejer Classensg. 49⁴ [Ø] Ø4546y
- Harald Hovedbogholder Genforeningspl. 50¹ Brh. Tg. 5458
- A C V fh. Hovedkasserer u. Magist. R. Blegdamsv. 10² [N] N 495x
- Albert Hovedkasserer i Handelsb. Sortedamsdoss. 95 A² [Ø] Ø417
- Poul E Hovedkasserer Vilvordev. 10 Charlottl. Ordrup 3409
- F Bjørn Frue Hulsømforr. S-Boulevard 30¹ [V] V 388 y
- L Hulsømforr. Jagtv. 25 [L] Tg. 1263 v
- A Husejer Østbaneg. 167¹ [Ø] Ø 4210
- P Husejer Kingosg. 15² [V] Eva 731
- Hans Husejer Øresundsv. 16 A¹ [S] Am. 5361
- J Husejer Lybækg. 14 [S] Am. 872
- Johs. A Husejer Meklenborgg. 5² [S] Am 7490
- Rasmus Husejer Helgolandsg. 13⁴ [V] V 6872 x
- Richard Husejer C F Richs V. 38 [F] Gh. 4704
- A Chr. Hørkr. Jægersborgg. 3 [L] Tg. 2868x
- Fjler Hørkr. Ærøvej 7⁸ [F] Gh. 3685y
- H M Hørkr. Nansensg. 15 [K] By 5315x
- Jacob Hørkr. Baldersg. 40 [L] Tg. 112y
- J H Hørkr. Henrik Ibsens V. 26 [V] V 2683 y
- P J Hørkr. Vognmagerg. 7 [K] By 8074 Bp. Fredenshøjs Allé 5⁸ [S]
- Wilhelm Hørkr. Ryesg. 43 [Ø] N 2144 x

Andersen A Brix Ingeniør Cand. polyt. Horwitzv. 59⁴ [F]
- A C Ingeniør (Ludvigsen & Hermann) Amalieg. 14³ [K] Palæ 1185 y
- A C Ingeniør Cand. polyt. Østerbrog. 17³ [Ø]
- Albert Ingeniør N-Voldg. 6⁸ [K]
- **A M Andersen** Ingeniør Cand. polyt. M. Ing. F. Direktør for Akts. Andersen & Heegaard's Ingeniørforr. Havneg. 37 [K] Cent. 2237 Bp. Hattensens Allé 6² [F] Gh. 5369 x
- Anders Ingeniør Fortunv. 36 Charlottl. Ordr. 1067
- A R Ingeniør Hesseløg. 11³ [Sø]
- Arthur Ingeniør Lyngbyv. 410 Gjentofte Gjent. 1064
- Axel V J Ingeniør u Stadsing. Dir. Østerbrog. 114² [Ø] Ø 5506
- C Ingeniør Borups Allé 12² [L] Tg 2454v
- Carl Ingeniør Vognmandsmarken 18¹ [Sø] Ryv. 2549 v
- Chr. Ingeniør v. Orlogsv. R. Borgerg. 144² [K] Palæ 2244x
- C V Ingeniør Julius Valentiners V. 20³ [F] Gh. 4083
- E Ingeniør Hvidkildev. 54 A² Brh.
- E R Ingeniør i Søværnet st. Kongensg. 113 [K] Palæ 2355y
- E W Ingeniør Tordenskjoldsg. 32¹ [K] By 6980
- Folmer Ingeniør Skovshovedv. 27 Charlottl. Ordr. 2110
- Frede Ingeniør Direktør Erslevsv. 3 Gjentofte Gjent. 42
- Gerhard Ingeniør Havnev. Hell.
- Gunnar Ingeniør Cand. polyt. Mindevej 36 Søborg Søb. 545
- Gustav A Ingeniør Colbjørnsensg. 8² [V] V 1752x
- H Ingeniør Sprogøv. 6¹ [F] Gh. 4900
- H A Ingeniør (Kragh-Müller & Andersen) Svanevænget 22 [Sø] Ryv. 1165
- Hans Ingeniør Rahbeks Allé 36² [V] V 5341x
- Harold Ingeniør Hulgaardsv. 106² Brh. Gh. 3417 u
- H C Ingeniør Direktør Amalieg. 6³ [K] Palæ 1534x
- **Andersen & Heegaard's Ingeniørforr., Akts.,** Havneg. 37 [K] Cent. 2237 Dir. Ing. A M Andersen Bopæl Hattensens Allé 6 [F] Gh. 5369 x
- Helge Ingeniør Vindruev. 11 Brh. Gh. 2148
- H H Sellebjerg Ingeniør Cand. polyt. Gl. Kongev. 88² [V]
- J Ingeniør Vigerslev Allé 62⁴ Valby Vb. 881 u
- J C Ingeniør (Monies & Andersen) Malmøg. 12¹ [Ø]
- J C Mulvad Ingeniør Cand. polyt. Ellegaardsvej 29 Gjentofte Gjent. 1501
- J Gredsted Ingeniør Cand. polyt. Roligheds v. 25² [V] N 6763
- K A Ingeniør (M. Ing. F.) Dr. Priemes V. 10³ [V]
- Kaj O Ingeniør L I Brandes Allé 13⁴ [V]
- Lauritz Ingeniør Hollænderdybet 24³ [S] Am. 1001x
- L M Ingeniør Cand. polyt. Gothersg. 28¹ [K] Cent. 1450
- M K Ingeniør Cand. polyt. Kongedybs Allé 7 [S] Am. 3311 y
- N P Ingeniør Lektor Revisor Bülowsv. 12⁸ [V] Cent. 2642
- Osvald Ingeniør Torkel Badens V. 20⁸ Hell. Hell. 3179
- R G Ingeniør M I F., R. Skovbogaards Allé 10 Valby Vb. 1161
- Rikard Ingeniør Østerbrog. 62⁴ [Ø]
- S A Ingeniør Cand. polyt. Steenstrups Allé 5³ [V] N 3013y
- S E E Ingeniør Cand. polyt. Overg. n. V. 31¹ [K] Am. 6671
- S K Ingeniør Cand. polyt. Schlegels Allé 9⁸ [V] Eva 127
- Svend Ingeniør Cand. polyt. Borups Allé 152¹ [L] Tg. 4469
- Svend Ingeniør Cand. polyt. Jomsborgv. 27³ Hell. Hell. 3436 x

Andersen Torkild Ingeniør Brogaardsvej 4[4] Gjentofte
- **V Andersen** Ingeniør Cand. polyt. Kultorvet 4 K Cent. 7628 Bp. Peder Skrams G. 24[3] K
- V P Ingeniør Faxeg. 16[3] Ø Ø 1845y
- G J Inkassator Engelstedsg. 20[1] Sø
- J Inkassator Tulipanv. 18 Brh.
- Vald. Inkassator Lyngbyv. 60[1] Sø
- Vald. Inspektionsbetj. Holmbladsg. 114[2] S Am. 5627y
- Charlotte Frøken Inspektrice Kongedybet 12[4] S Am. 1690x
- Gertrud Inspektrice Petersborgv. 3[1] Ø Ø 3237x
- Andr. Inspektør v. Torve- & Slagterhallerne R. Halmt. Kvægtorvet V V 7757
- Ax. Inspektør Jagtv. 17[4] L
- C Inspektør u. Rodeforv. Vanløse Allé 44 Vanl. Damsø 871
- Carl Inspektør Markv. 5 Brh. Gh. 3909x
- Carl René la Cour Inspektør v. Kommunehosp. Cand. polit. Bartholinsg. 4 K By 6604
- Gustav Inspektør Ragnhildg. 24[1] Str. Ryv. 3460.
- H G Inspektør Dronn. Tværg. 55[S] K Palæ 2100 y
- Hans Christian Inspektør Holm. Kan. 20 K
- J Inspektør Aagade 120[4] L Gh. 3413 y
- Rud. From Inspektør Lauenborgg. 4[S] S Am. 5187
- S Inspektør Fridtjof Nansens Pl. 3[5] Ø Ø 8167
- Steen Inspektør l. Strandstr. 18[S] K Palæ 3605
- Th. Inspektør Toldbodv. 18[4] K Palæ 1952
- Carl Installatør (Andersen & Aabye) Aabenraa 35[4] K By 2374x
- V Installatør Fredericiag. 36[2] K Palæ 1898y
- Alfred Instrumentmager Baggesensg. 6[3] N N 5350
- Alfr. & O Sørensen fys. & mek. Instrumentmagere Frederiksborgg. 5 K By 3424 Postkonto 22303
- Evald Instrumentmager Fabrikant Valdemarsg. 14 V V 3589 Bp. St. Markus Allé 3e V N 1479 y
- Oscar Instrumentmager Amagerbrog. 14 S Am. 2808 x Bp. Ved Linden 13[3] S
- P Jensen Instrumentmager Danasv. 36 V V 4274 Bp. Samfunds Allé 27[3] F Gh. 5243 v
- Holger Iscrémefabr. La Cours V. 5 F Gh. 7862 Bp. Langøg. 8[S] Sø
- E M Isenkr. Frederiksborgv. 178 L Søb. 675
- Rasmus Isenkr. Godthaabsv. 50 F Gh. 1717. Bp. N-Fasanv. 33[4] F Gh. 3408x
- Richard Isenkr. Østerbrog. 120 Ø Cent. 8017 Bp. Gjørlingsv. 3 Hell. Hell. 1054u
- Carl Jernhdl. Nansensg. 36 K By 5167 y Bp. Nansensg. 29[3] K
- [Jordemødre se Afd. VII Fag-Register]
- Evald Journalist Frederiksborgv. 172[S] L Tg. 5065y
- Grethe Walther Journalist Bagerstr. 9[2] V V 9358 y.
- 's P E Kaffebrænderi Gothersg. 161 K By 4497
- Aage Kaffehdl. Amagerbrog. 22 S Am. 730
- Aksel V Kaffehdl. Solv. 5[2] F Gh. 1887 x
- C H Kaffehdl. Amagerbrog. 153 S Am. 139x
- Herluf Kaffehdl. St. Jakobs G. 5[3] Ø Ø 3229 x
- Harald Kapelmester Under Elmene 14 B.[4] S Am. 7732
- H C M Kapelmester Mølle Allé 10[4] Valby Vb. 2241 v
- Kai Normann Kapelmester Komponist J M Thieles V. 13[1] V N 4449
- Peter Holm kgl. Kapelmusikus Hollænderdybet 26[5] S Am. 4010
- Villiam kgl. Kapelmusikus Hollænderv. 7[2] V

Andersen Karl Kapt. i Art. Mynstersv. 14[3] V V 9304x
- Tage Kapt. Chef f. Flyveskolen Odensesg. 2[3] Ø Ø 3491v
- A R V Kaptajnløjtn. Jernbane Allé 87[2] Vanl.
- Jens Karetmager Nørgaardsv. 2 A Lyngby Lyngby 287
- P Kartoffelhdl. Husumg. 35[S] L Tg. 1316 x
- A C Kasserer u. Rodeforv. Matthæusg. 18[S] V
- A V Kasserer Tagensv. 1 B[2] N N 382y
- N C Kasserer Dannebrogsg. 18[1] V V 7946
- Viggo Kasserer Carl Lunds G. 22[5] S Am. 4965 v.
- P Smith kem. Fabr. Ulrik Birchs Allé 14[3] S
- Carl Kioskejer Borgmestervangen 14[S] L Tg. 4818
- Clara Frue Kjolemagasin Kongevejen 45 Holte Holte 969 Bp. Helgasv. 12 Holte
- A Frue Klkollektrice Baadsmandsstr. 4D[S] K
- Birthe Klkollektrice Danasv. (Vodroffspl.) 14[1] V V 3651
- C Klkollektrice Gl. Kongev. 109[1] V V 6011y
- Ellen Frue Klkollektrice Carit Etlars V. 8 V Bp. Gl. Kongev. 172[3] V
- Vilhelmine Klkollektrice Ole Suhrs G. 23[2] K By 2915 u
- K V Klædeskofabr. Strandg. 32 K Am. 4633u Bp. Brigadev. 18[1] S
- Valdemar Klædeskofabr. Kompagnistr. 22[3] K By 1382x
- Ernst Kobbersmedem. Amagerbrog. 28[4] S Am. 3623x
- Vera Frue Kogerske Kongedybet 26[1] S Am. 6749 y
- A A Kommunelærerinde Sortedamsg. 21[4] N N 4095 v
- A D K Kommunelærerinde l. Colbjørnsensg. 8[1] V
- A H Kommunelærer Vestgrønningen Dragør Dragør 93
- A H J Kommunelærer Nørrebrog. 152[4] L Tg. 1487 x
- A J M Kommunelærerinde Abildgaardsg. 43 Ø Ø 7494
- A K Kommunelærerinde Abildgaardsg. 43 Ø Ø 7494
- A K Kommunelærerinde Vodroffsv. 4A[S] V V 604 y
- Alma Enkefrue Kommunelærerinde I E Ohlsens G. 10[S] Ø Ø 1381x
- Anker M Kommunelærer Buddingev. 277 Søborg Søb. 625
- Anna Kommunelærerinde Wiedeweltsg. 50 Ø Ø 6834
- A S Kommunelærer Blegdamsv. 126[4] Ø Ø 954 x
- A Søgaard Kommunelærer Taasingeg. 37[1] Sø Ryv. 1535x
- A Thaarup Kommunelærer C M Larsens Allé 12 Kastrup Kastrup 179
- C C Kommunelærer Bagsværd Hovedg. 157-161 Bagsværd Bagsværd 128
- Chr. fh. Kommunelærer St. Thomas Allé 17[S] V V 2104y
- C P M Kommunelærer Ribeg. 15[4] Ø Ø 2887y
- Elisabeth Kommunelærerinde Frankrigsg 5[1] S Am. 1438y
- Ella Kommunelærerinde Malthe Bruuns V. 1[1] F Gh. 288y
- Emil Kommunelærer Andersen Nexø V. 14 Søborg
- E Møller Kommunelærerinde Dr. Abildgaards Allé 13[3] V
- G A Kommunelærer Rantzausg. 70[4] N N 3319x
- H Kommunelærer Cand. theol. Falkonergaardsv. 3[1] V N 5670
- Hedvig Kommunelærerinde Schlegels Allé 8[2] V V 9886
- H L Kommunelærer Aagade 128[2] L Gh. 3814v
- Johannes Kommunelærer L I Brandes Allé 17[2] V
- Johs. V Kommunelærer Dyssevænget 49 Husum Bella 1061
- J V Kommunelærer Hillerødg. 24[2] L

Andersen K A Kommunelærer Haraldsg. 77[1] Sø Ryv. 3917y
- Kaj Kommunelærer N-Fasanv. 169[2] F Gh. 5085x
- Kjartan Kommunelærer R. se Lauring
- K Matzat Kommunelærer C F Richs V. 78 F Gh. 4759
- L Kommunelærer Skovshovedv. 4[1] Charlottl.
- L P Kommunelærer Vesselsg. 2[2] N N 652u
- M Kommunelærerinde Zinnsg. 4[4] Ø Ø 1738u
- Mathea Kommunelærerinde Viktoriag. 14[3] V
- M J Kommunelærerinde Blegdamsv. 78 A[2] Ø
- M V Kommunelærer Willemoesg. 4[4] Ø Ø 4044y
- Niels Kommunelærer Jupiterv. 25[S] Vanl. Damsø 1718
- N P Kommunelærer Hjortholms Allé 21 L Tg. 1679
- P Egede Kommunelærer Grøntoften 8[3] Søborg Søb. 560
- Peter Kristian Kommunelærer Kjeldsgaardsv. 14[3] Valby
- P Gerdes Kommunelærer Skotterupg. 19[S] L
- Poul Kommunelærer Lindehøjen 7[S] Vanl. Damsø 713
- Poul Strange Kommunelærer Bakkev. 30 Brh. Gh. 3487v
- Sigrid Kommunelærerinde Clarasv. 7 Charlottl. Ordr. 3293x
- V Kommunelærer Fjords Allé 11[4] V
- Vermund Kommunelærer Holmestien 3 Vanl.
- Johs Komponist Exnersv. 46 Klpbg. Ordr. 298
- Paul Koncertmester Lundingsg. 6[2] Ø N 3393
- Polycarp Koncertmester Tesdorpfsv. 37[2] F Gh. 3430x
- Ellen Palle Frøken Koncertsangerinde Bornholmsg. 2[1] K Palæ 747y
- Emil Koncertsanger Kastrupv. 2[3] S
- Paula Frue Koncertsangerinde Eivindsv. 21[1] Charlottl.
- Hans Konditor Colbjørnsensg. 15 V V 9742
- Henry Konditor Lyngbyv. 213 Hell. Hell. 2449
- Torkild Konditor Amager Boulevard 132[1] S Cent. 5518
- Edith Frøken Konfektionshdl. Jagtv. 61[1] L
- Poul Konfektionshdl. (Kjolemagasinet Pariser Chic) Kongev. 54 Holte Holte 956
- K Bak Konfekturefabr. (Dansk Schweitzer Co.) Lergravsv. 23[4] S
- Anna Enkefrue Konfekturehdl. Bernstorffsv. 165 Charlottl. Ordr. 1120 & Ordr. 3120
- Aug. Konfekturehdl. S-Boulevard 70[S] V V 8956
- E Frøken Konfekturehdl. Amagerbrog. 144[S] S Am. 5673x
- Edith Frøken Konfekturehdl. Rigensg. 21[S] K Palæ 1131y
- Ellen Konfekturehdl. Blegdamsv. 78 Ø N 2658 y Bp. Blegdamsv. 80[1] Ø
- E R Konfekturehdl. Torveg. 24 K Am. 7941y
- K E Konfekturehdl. Rothesg. 4[S] Ø
- Martha Konfekturehdl. Strandboulevarden 77 B[4] Ø Ø 3926x
- P Konfekturedl. Saltværksv. 155 Kastrup Kastrup 364
- S & K Ejram Konfektureforr. Valby Langg. 193 Valby Vb. 344y
- A Kontorbud Abildgaardsg. 40[2] Ø
- Aage Kontorchef Thorvaldsensv. 11[3] V N 2626
- Aksel Kontorchef Cand. polit. Palnatokesg. 3[2] V V 522v
- C C V Kontorchef Kanslerg. 1 Ø Ø 6100
- Georg Kontorchef i DFDS. Gersonsv. 9 Hell. Hell. 1297
- Gerner Kontorchef Cand. jur. Carit Etlars V. 5[S] V V 7880

Andersen H C Kontorchef Østrigsg. 24⁴ [S] Am 2367u
- Ivar Kontorchef i Nationalb. Einar Holbells V. 4 Charlottl. Hell. 3230
- P Kontorchef Hovedbogholder Gl. Kongev. 125² [V] V 29 '9x
- L Kontrolbetjent v. Statsb. Chr. Richardts V. 7⁴ [V]
- Johs. Kontrolkusk Tagensv. 174 D⁴ [L] Tg. 5113x
- A Kontrolør v. d. kgl. Teater Kurlandsg. 15¹ [S] Am. 3427y
- G V Kontrolør u. Rodeforv. Ny Carlsberg V. 24² [V] V 6842 u
- K E Kontrolør u. Rodeforv. Stenmaglev. 27⁸ Husum
- P R N Kontrolør u. Rodeforv. Bergthorasg. 41¹ [S] Am. 3378x
- E Kordegn v. Simeons Kirke Udbyg. 1³ [N] N 4057 y
- J fh. Kordegn Smalleg. 13 A° [F] Gh. 3306y
- S Kordegn v. Absalonskirken Ingerslevsg. 138¹ [V] V 6952 v
- Vald. Kordegn v. Domkirken Enghave Pl. 20¹ [V] V 1217 y
- Martin Kornkontrolør N - Frihavnsg. 55¹ [Ø] Ø 1649 y
- Anton Korpsofficiant DM.R. Bergthorasg. 3³ [S]
- H Kr. Korpsofficiant Amagerfælledv. 4⁸ [S]
- Betty Korrespondent C F Richs V. 99D⁸ [F] Gh. 4489.
- Erna Korrespondent Guldbergsg. 117¹ [N] N 5770
- H Korrespondent Stokrosev. 6² [S] Am. 8021x
- Olaf Korrespondent Lellinge Allé 21 Hvidovre Valby Hvidovre 80
- P Korrespondent Rødkildev. 74 Brh. Gh. 4978
- Sonja Schiermer Frøken Korrespondent Ny Carlsberg V. 21⁴ [V] V 6405x
- V Krogh Korrespondent Larsensv. 26 Vedbæk
- Olga Frøken Korsetforr. Gl. Kongev. 82 [V] V 4015
- Petra Frue Korsethdl. Kongshøjg. 3² [V] V 1 '62v
- Aksel Kostumemaler (Dansk Farve-Kunst) Hyskenstr. 16³ [K] By 6014
- A P Kreaturkomm. Halmt. Kvægt. 22 [V] Bp. Jyllingev. 27¹ Vanl. Damsø 1746
- Niels Kreaturkomm. Halmt. Kvægt. 30-32 [V] V3821 Bp. Fuglsang Allé 116 Brh. Bella 305
- Alfred Kriminalassist. Smakkegaardsv. 84 Gjentofte Gjent. 1325
- Chr. V Kulhdl. Kørelærer Horsholmsg. 1 [L] Tg. 2922 Bp. N-Fasanv. 158² [L] Tg. 1379x
- Otto Kul- & Koksforr. Vognmandsforr. Omøg. 11 [St] Ryv. 821
- Th. Kunstdrejer Gothersg. 7 [K] Bp. Dagmarsg. 41⁴ [L]
- Aage Kunsthdl. Visbyg. 14³ [Ø]
- Charles Kunsthdl. Frm. Vodroffsv. 13 [V] V 1111y
- Th. Kunsthdl. Carit Etlars V. 10⁴ [V] Eva 783
- Th. Fr. Kunsthdl. Kronprinsesseg. 16¹ [K] Palæ 3963
- A C Kunstmaler Malerm. St. Knuds V. 50¹ [V] Eva 1158
- Erik Kunstmaler Christen Bergs Allé 1 Valby Vb. 2322
- Erna Kunstmalerinde V-Boulevard 45⁵ [V]
- F Georg Kunstmaler Ny Vesterg. 18 [V] By 1112x
- Fr. E Kunstmaler Stoltenbergsg. 1⁵ [V]
- H O Bøggild Kunstmaler Estersv. 12² Hell. Hell. 2554x
- Johan Vilh. Kunstmaler Willemoesg. 72⁵ [Ø] Ø 3662y
- Johs. Kunstmaler Kemigraf Islands Brygge 13⁵ [S]
- V C D Kunstmaler Randersg. 47² [Ø]
- Olaf L V Kunstsmed Nørrebrog. 215 C³ [L] Tg. 2

Andersen N fh. Kvartermester DM. Danshøjv. 48 Valby Vb. 1846
- A Kobmand Asger Rygs G. 2³ [V] Eva 453
- A fh. Kobmand Rebekkav. 10² Hell. Hell. 1184y
- A Kobmand Frederikssundsv. 249 Brh. Bella 87
- A Frøken Kobmandsforr. Højskolev. 38 Lyngby Lyngby 50
- Aage Kobmand Cand pharm. Fredensv. 42 Charlottl. Ordr. 616 Bp. Holmegaardsv. 24 Charlottl. Ordr. 429
- Albert Kobmand Valby Langg. 132² Valby
- Alexander fh. Kobmand Uraniav. 13 [V] V 3894
- Ang. fh. Kobmand Strandv. 48 Hell. Hell. 2721x
- Carl Kobmand Sundv. 6¹ Hell. Hell. 1522x
- Carl Kobmand Lyngby Hovedg. 78 Lyngby Lyngby 195 Bp. Jernbanev. 20 Lyngby
- 's Carl Eftf. ved H. Irgens, Kobmandshdl. Jernbanev. 1 Lyngby Lyngby 99
- C Bruun Kobmand Rodovrev. Rodovre Valby Rodovre 164
- Charles Kobmand Søborg Hovedg. 49 Søborg Søb. 660
- C V Kobmand Lyngbyv. 327 Gjentofte Gjent. 1228
- D C Frøken Kobmandsforr. Tingv. 65 [S] Am. 1851 y
- Georg Kobmand Ordrupv. 49 A Charlottl. Ordr. 260
- Hj. Kobmand Brostykkev. 24 Hvidovre Valby Hvidovre 118
- Johan Kobmand Amalie Skrams Allé 15 Valby Vb. 556
- Knud Kobmand Rishjergv. 17, Hvidovre Valby Hvidovre 65
- Laurits Kobmand (Husum Brændselsforsyning) Møllebakken 22 Husum Bella 528
- Ludvig Kobmand Strandv. 337 Klpbg.
- Morten Kobmand Vedbæk Vedbæk 57
- N S fh. Kobmand Marskensg. 6² [O] Ø 2477v
- Peder Kobmand Kong Georgs V. 60² [F] Gh. 2900
- Peter Kobmand Saltværksv. 151 Kastrup Kastrup 285
- Peter Kobmand Strandv. 132 A Hell. Hell. 272 Hell. 3574 x & Priv. Hell. 3185x
- Rasmus Kobmand Küchlersg. 41⁸ [V] Eva 1922.
- S Kobmand Kongev. 23 Holte Holte 622
- Th. Kobmand Molbechsv. 21 Valby Vb. 1878 Bp. Amalie Skrams Allé 16 Valby
- Th. Kobmand Nøddehaven 25 Valby Vb. 1260
- E Valeur Kørelærer Ryesg. 14ᵉ [N]
- Karen Frue Kørelærer Ryesg. 14ᵉ [N]
- P A & H G Carlsen Kørelærere Nørretofte Allé 16 Valby Vb. 1084 y
- Sigurd Kørelærer Ved Kløvermarken 5¹ [S]
- A Chr. Laboratorieforst. Cand. polyt. Holmegaardsv. 4¹ Charlottl. Ordr. 270
- F Ladestation Blegdamsvej 2 [N] N 7710
- A A Lagerchef Carl Lunds G. 28¹ [S] Am. 5619 v
- H Hviid Lagerchef Frdbg. Bredeg. 15¹ [F] Gh. 7986
- Sv. Aage Lagereksped. Nakskovv. 48¹ Valby Vb. 2755
- K Lampeskærmefabr. Niels Ebbesens V. 7 [V] V 8877 Rp. Vesselsg. 14⁸ [N]
- Carl Lektor R. Vodroffsv. 3 A² [V] V 1971y
- P A Lektor Kærsangerv. 21¹ Brh. Tg. 4575
- Viggo Lektor Rebekkav. 51¹ Hell. Hell. 3972x
- E Frøken Lingerihdl. (Elena) Bülowsv. 46⁸ [V]
- Stig, Akts., Lingerihdl. Nørrebrog. 222 [L] Tg. 2225x
- Anders R Skaaning Linoleumsforhdl. Raadhusstr. 4 [K] By 6563 Bp. Amagerbrog. 29 F¹ [S] Am. 4348 v
- Lars Litograf Skoleg. 6⁸ Valby
- **Lars Andersen & Søn** litogr. Etabl. Gothersg. 101 [K] By 6734
- 's Emil Enke v. Skjold Andersen Losnings- & Lastningsforr. Strandg. 1 [K] Cent. 11501

Andersen Julie Lotterikollektrice Fredericiag. 14³ [K] Palæ 1611 u
- H P Læderhdl. Godthaabsv. 223 Brh. Gh. 1322
- jun. & Co. Læder- Agentur, Akts., Frihavnen Manufakturhuset [Ø] Cent. 663, 242 & 15835
- Karl Læderhdl. (H J Hansen's Eftf. Karl Andersen & Kaj Koed) Sigurdsg. 12³ [L]
- A Lædervarefabr. (Nordisk Lædervarefabrik) Søndervigv. 50 Vanl.
- J Lædervarefabr. Frejasg. 14¹ [L]
- Johs. Lædervarehdl. Nørrebrog. 216 [L] Tg. 1289 x Bp. Nørrebrog. 187¹ [L] Tg. 3146 y
- A Læge Skodsborg Skodsb. 195
- Aa. Ortved Læge Jernbane Allé 84⁸ Vanl. Damsø 447
- A P Nørskov Læge Runebergs Allé 1¹ Søborg
- Bent Læge Vanlose Allé 64¹ Vanl. Damsø 1852
- Else Marie Ortved Læge Jernbane Allé 84⁸ Vanl.
- E Verner Læge Borups Allé 178¹ Brh. Tg. 5338 (2—3 Mand. till. 6—7)
- H P Læge Gl. Kongev. 70² [V] V 9373y
- Johs. V Læge Reservekirurg N-Fasanv. 80⁴ [F] Gh. 7842
- M Siggaard Læge Reservelæge Dr. med. Ø-Sogade 20⁸ [K] By 3814
- Oluf Læge Borthigsg. 10⁴ [St] Ryv. 2932y
- Troels Thune Læge Strandv. 82¹ Hell. Hell. 4281
- V Fogh Læge Amicisv. 18¹ [V] V 4473 (2-3)
- W Thune Læge Amagerbrog. 24³ [S] Am. 3540
- Arnold Lærer Cand. phil. Vagtelv. 38 [F] Gh. 6933
- Else Bloch Lærerinde Kærsangerv. 3⁸ Brh. Tg. 2610
- Ingeb. Lærerinde Aaboulevard 54³ [N] N 4529 y
- Magda Frøken Lærerinde Hallinsg. 22 [Ø] Ø 6709
- Caroline Magister Dosseringen 14³ [N]
- C O Bøggild Mag. art. Estersv. 12² Hell. Hell. 2554 x
- Harry Mag. art. Rebekkav. 30² Hell. Hell. 3984y
- Ingeborg Magister Konsulent Kronprinsesseg. 42² [K] hemmeligt Nr.
- Poul Mag. art. Sekretær Lykkesh. Allé 9 B⁴ [V] V 5794y
- Vald Mag. scient. Skinderg. 31 [K] By 7181 Bp. Vodroffsv. 2 A² [V]
- Ellen Malerinde Carl Lunds G. 28¹ [S]
- A Malerm. Grønneg. 13 [K] By 3812 Bp. Utterslev Torv 25 [L]
- Adolf Malerm. N-Sogade 31 A³ [K] By 5095y
- Albert & H. Chr. Malerm. Holmbladsg. 80² [S] Am. 3658
- A M Malerm. Holger Danskes V. 31¹ [V] Gh. 3286x
- Anders Malerm. Jyllandsv. 5 [F] Gh. 3493x
- Andr. Malerm. Ved Stationen 13 Kastrup Kastrup 87
- Carl Malerm. Ny Vesterg. 9 Bb.1 [K] By 997x
- Carl Malerm. (Carl Andersen & Carl Smith) Stefansg. 41³ [L] Tg. 1041v
- Carl & Carl Smith Malerm. Rørholmsg. 16 [K] Palæ 3987
- Chr. Malerm. Cæciliav. 37 Valby Vb. 2491 x
- Chr. Malerm. Mellemvangen 38 Brh. Bella 376
- Eduard Malerm. (Vilh. Andersen's Enke & Søn) Aurorav. 3 Rødovre Valby Rødovre 161
- E K Malerm. Klokkemagerv. 11 [L] Tg. 964x Bp. Tranev. 12³ [L]
- Emil Malerm. Brohusg. 6A⁴ [N]
- Ernst Malerm. Skjoldsg. 1 [Ø] Ø 2235 y
- F Malerm. Amicisv. 23¹ [V]
- F O Malerm. Godthaabsv. 36¹ [F]
- Frederik Malerm. Ferringv. 6 Vanl. Damsø 1405
- G Malerm. Amager Landev. 176 Kastrup Kastrup 349

Andersen Georg Malerm. Trørød Vedbæk Trørød 43
- Georg Malerm. Arkonag. 2² V V347y
- Harald Malerm. Gyldenløvesg. 14 Hh.³ K
- H Chr. Malerm. Ungarnsg. 19¹ S
- Helge Malerm. Valdemarsg. 24 V Eva 1225
- H Falkenberg Malerm. Hans Tavseng. 11¹ N N 4909x
- H Frankenau Malerm. Ingolfs Allé 6B³ S Am. 4438u
- H Mulvad Malerm. Njalsg. 1S S Am. 1649 v
- I P A Malerm. Havrev. 3S Brh. Bella 878
- J O Malerm. (Georg Jensen & Andersen) Kronborgg. 5² L Tg. 125 x
- John Malerm. Ærtebjergv. 6 Husum
- Julius A Malerm. Bagsværd Hovedg. 39 Bagsværd
- Knud Malerm. Gl. Jernbanev. 28³ Valby
- L Chr. Malerm. Ryesensteensg. 16 V By 4671 Bp. Ny Carlsberg V. 26² V
- N A Malerm. Ryesg. 124B⁴ Ø Ø 200y
- Niels Malerm. Skiltefabr. Gersonsv. 23S Hell. Hell. 3874
- Poul Malerm. Ingemannsv. 30² V N262y
- Tage Malerm. Ø-Farimagsg. 16 B Ø Ø 4833 x Bp. Østerg. 16 Sb. K By 3585
- 's Vilh. Enke & Søn Malerm. Vesterbrog. 137 V
- Jens Manuduktør Studiestr. 16¹ K Cent. 15851
- A Lefolii Manufakturhdl. Jernbanesti 5 Lyngby
- Chr. Sophus Manufakturhdl. Ny Carlsberg V. 71 V V 5571y
- Edvin Manufakturhdl. Mønterg. 12 K By 2117y Bp. Th. Jensens Allé 27 Kastrup
- Evald Manufakturhdl. Dronningensg. 20 K Am. 5048 x Bp. Amagerbrog. 111⁴ S Am. 5936y
- G Lundegaard Manufakturhdl. Lyngbyv. 235 Hell. Hell. 3105 Bp. Vardeg. 25⁴ Ø
- Hans O Manufakturhdl. Valby Langg. 132S Valby Vb. 1809
- L Frøken Manufakturhdl. Norgesg. 31³ S Am. 4037
- M Frue Manufakturhdl. Bavnehøj Allé 1 V V 2027 u
- O Manufakturhdl. Holmbladsg. 92 S Am. 4959 Bp. Meklenborgg. 3S S
- O & E Nielsen Manufakturhdl. Bentzonsv. 34 F Gh. 1778 u
- Alexandra Vesti Maskinafskrivningsbureau Lundtofteg. 84 L Tg. 1769x
- Chr. & N Jensen Maskinfabr. Titang. 1 L Tg. 4246
- Hartvig Maskinfabr. Svinget 19¹ S Am. 6901
- A Bech Maskinforhdl. Guldbergsg. 61S N
- Johannes Maskinkonstruktør Reersøg. 15¹ St Ryv. 1537 x
- A Maskinmester Ordrupv. 43 Charlottl. Ordr. 1742
- A K Maskinmester Niels Finsens Alle 80 Søborg Søb. 678
- Anders Johs. Maskinmester Strandboulevarden 99⁴ Ø Ø 6667
- C Maskinmester i Flaaden st. Kongensg. 121 K Palæ 696x
- E H Maskinmester Delfing. 49 K Palæ 1890v
- H Maskinmester Amalie Skrams Allé 13 Valby Vb. 1546x
- H Maskinmester Fuglebakkev. 72 F
- H Maskinmester Ø-Farimagsg. 2 C K By 4194
- H B Maskinmester Humlebækg. 14⁴ L
- H C E Maskinmester i Flaaden Røntoftev. 45 Søborg
- J Maskinmester Under Elmene 6 S Am. 1713 v
- Kai Maskinmester Carl Bernhards V. 3³ V V 1935x
- O M Maskinm. Ved Vænget 7³ Ø Ø 3707v
- P M Maskinmester Finlandsg. 3² S Am. 432 v.
- S A Maskinmester i Flaaden Gernersg 18 K
- Vilhelm Maskinmester u. Magist. V-Voldg. 82² V

Andersen V S ps. Maskinofficiant Willemoesg. 85⁴ Ø Ø 3800y
- & Gjerlang's Maskinsnedkeri N-Fasanv. 180 L Tg. 158
- 's L Maskinsnedkeri Guldborgv. 22 F Cent. 1316 & Gh. 2686
- & Kirkegaard Maskinværkst. Sommerstedg. 26 V V 6971 v
- [Massører se Afd. VII Fag-Register]
- A P Material- & Farvehdl. Maagev. 18 Brh. Tg. 678
- A V Materialist (St. Stefans Material- & Farvehdl.) C F Richs V. 101B² F Gh. 6044
- Hans Material- & Farvehdl. Bernstorffsv. 78² Hell. Hell. 3756
- F Mejeriejer Vangedev. 8 Gjentofte Gjent. 1351
- H P Mejeriejer Blegdamsv. 84S Ø Ø 2661
- H C Mekaniker Strandv. 134 Hell. Hell. 278
- Max Mekaniker Heimdalsg. 42, 44 L Tg. 3009 Bp. Svanev. 8 L Tg. 82
- Oscar Mekaniker Lyngbyv. 370 Gjentofte
- Oscar Mekaniker Meinungsg. 13² N
- Poul Mekaniker Roskildev. 53 Valby Vb. 695
- Th. Mekaniker (Th. Andersen & Nielsen) Aaboulevard 44⁴ N N 6135
- Th. & Nielsen Mekanikere Aaboulevard 23 V N 5788
- V Mekaniker Blegdamsv. 104² Ø Ø 4389
- J P Melhdl. Sølvg. 100 K By 6351
- P Mel- & Grynhdl. Kronborgg. 15 L Tg. 1315
- J P Mester v. Orlogsv. Suensonsg. 17 K Palæ 748x
- P Th. Middagskøkken Borgerg. 89 K Palæ 2296
- Th. Middagskøkken Slotsg. 20 N N 6005
- Lars Mineralvandsfabr. Strøbyv. 39 Hvidovre Valby
- C Frue Modehdl. Vesterbrog. 100 A¹ V
- Elna Frue Modehdl. Rasmus Rasks V. 1³ Valby
- Ingeborg Modehdl. Chr. d. 2. Allé 2 S Am. 8460
- Mary Modehdl. Weysesg. 9 St Ryv. 1166 v
- Nora Modehdl. Strandv. 137 Hell. Hell. 2692x Bp. Elmeg. 23¹ N
- Adolf Modelsnedker Ahornsg. 15 N N 6708 Bp. Sønderjyllands Allé 11³ Vanl. Damsø 917
- L F Modelsnedker Sorgenfrig. 1² L Tg. 2645x
- L F & K Modelsnedkere Stefansg. 7 L Tg. 5012
- Emil Montør Holger Danskes V. 54¹ F Gh. 5691y
- 's Brødrene Motorcykleforr., Akts., Lyngbyv. 170 St Ryv. 2663
- A Murerm. Strandv. 134¹ Hell.
- A & E Murerm. Vejlands Allé 76 S Am. 3837
- Alfred Murerm. Gl. Kongev. 47A¹ V V 9015x
- A P Murerm. Dronningensv. 15S F Gh. 425 x
- A V Murerm. Landskronag. 33 St C. 14859 Bp. Margrethev. 23 B Hell. Hell. 3679.
- Axel Murerm. Ole Borchs V. 22 Valby Vb. 1229
- B Murerm. Danmarksg. 7S V
- C Murerm. (L Larsen & C Andersen) Mylius Erichsens Allé 24 Hell. Hell. 1360
- Carl Murerm. Sundholmsv. 54S S Am. 6978
- C J Murerm. Nørrebrog. 120 N N 7184 Bp. Svanev. 20A¹ L
- Dines Murerm. Blegerstr. 4 Dragør
- E Murerm. Borups Allé 217AS Brh. Gh. 6216
- E Murerm. N-Fasanv. 68¹ F Gh. 492 y
- Eduard Murerm. Duev. 35 F
- Ejnar Torp Murerm. Dalstrøget 9 Søborg Søb. 1109

Andersen Emil Murerm. Havdrupv. 62S Brh. Bella 1276
- Frede Murerm. Langelandsv. 19¹ F Gh. 339y
- Frederik Murerm. S-Boulevard 131S V
- G C Murerm. Godthaabsv. 94 F Gh. 4427
- H Murerm. Nøjsomhedsv. 13² Ø Ø 6813
- H & H Eriksen Murerm. Læderstr. 15 K By 1429
- Johannes Murerm. (N Martin Andersen & Søn) S-Fasanv. 14S F Cent. 11275
- J P M Murerm. Snorresg. 6² S Am. 5222
- Karl Murerm. (Eng. Kulimport) Jellingeg. 8⁴ Ø Ø 5289
- Knut Murerm. Maagev. 16¹ Brh. Tg. 3820
- L Murerm. Tryggevældev. 78 Vanl. Damsø 1817
- Lars Murerm. Dickens Allé 56 Søborg
- Laur. Chr. Murerm. Plantagev. 36 Gjentofte Gjent. 1226
- L P Murerm. Eckersbergsg. 3 Ø Ø 1846v
- Marius Murerm. I C Lembrechts Allé 9 Hvidovre Valby Hvidovre 194
- Niels Murerm. Vindruev. 5 Brh. Gh. 2994
- N Konrad Murerm. Jagtv. 33³ L Tg. 2868y
- N Martin & Søn Murerm. S-Fasanv. 14 F Cent. 11275
- N P Murerm. R. Aagade 98² N Cent. 5329
- P H Murerm. Dyblandsvangen 20 Brh. Bella 419
- P L Murerm. Jakob Dannefærds V. 6¹ V Cent. 10114
- R Murerm. Dirchsv. 9 S Am. 166
- S V Murerm. Peter Bangs V. 76 F Gh. 2336
- A Musikdir. Godthaabsv. 18A F Gh. 914y
- P Musikdir. Jens Juels G. 3¹ Ø Ø 7439
- Axel Musikhdl. Strandv. 138 A³ Hell. Hell. 809
- Georg Musikhdl. Brorsonsg. 4³ V
- D E Musiklærerinde Esromg. 5² L
- Valborg Ingemann Frue Musiklærerinde Chr. d. 2. Pl. 4S S Am. 2791
- Knud Møbelagentur Lange-Müllers G. 16² St Ryv. 2838
- Peter Møbelarkitekt Nyelandsv. 12³ F Gh. 5344y
- A Møbelhdl. (Frdbg. Møbelmagasin) Godthaabsv. 30¹ F Gh. 1783x
- Carl Møbelhdl. Nørrebrog. 177 L Tg. 2219x
- Gustav Møbelhdl. B'egdamsv. 32 N Cent. 5528 Bp. Søllerødg. 40¹ L Tg. 2776x
- Peter Oluf Møbelhdl. Adelg. 78S K Palæ 3953 Bp. Borgerg. 106¹ K
- P S Møbelhdl. Lyngby Hovedg. 26A Lyngby
- Rasmus Møbelhdl. N-Frihavnsg. 10 Ø Ø 260y
- William Møbelhdl. Vinkelv. 2 V N 7031
- Hans L Møbelsnedker st. Kongensg. 62 A¹ K Palæ 1791y
- O A Oberstinde Strandboulevarden 149³ Ø
- A H Oberstløjtn. R. DM. Nybrog. 32⁴ K
- N M Oberstløjtn. Overg. n. V. 51A⁴ K Am. 8294
- Arnold Oliemøller Enghavev. 221⁴ V
- Frida Frøken Operasangerinde Blegdamsv. 68² Ø N 559 x
- Wm. Optiker St. Hans G. 4S N
- Alfred Organist Pianostemmer Præstegaards Allé 12 Brh. Bella 60
- Hakon Organist Strandboulevarden 66³ Ø Ø 2896v
- J O Organist Webersg. 15⁴ Ø
- L Frøken Organist Frederiksv. 50S F Gh. 6723
- Marie Frøken Organist Ø-Søgade 110³ Ø Ø 3797
- P Frøken Organistinde Svanemosegaardsv. 18 V N 2478x
- P G Orgelbygger Cæciliav. Vallumgaard Valby Vb. 2975
- Bjørn H Orlogskapt. R. Amagerfælledv. 27⁴ S Am. 5975
- Alfred Ostehdl. Rakelsv. 6S Hell.
- Axel Ostehdl. St. Thomas Allé 9³ V V 3094

Andersen Carl Ostehdl. Kirkebjerg Allé 56 Vanl. ☎ Damsø 2070 Bp. Viborgg. 72 A² Ø
- J Chr. Ostehdl. Frm. Vimmelskaftet 41 K ☎ Cent. 1345 & 14345
- John Ostehus Gunløgsg. 35 S ☎ Am. 3917 og Hellerupv. 1 Hell. ☎ Hell. 1100x
- Martin Ostehdl. Ingerslevsg. 116⁴ V ☎ V 6077u
- 's M Ostehus, Akts., Nørrebrog. 157 L ☎ Tg. 3551y
- A C Overassist. v. Frdbg. Birk Ved Grænsen 19 Vanl. ☎ Damsø 333
- Anders Overassist. u. Frdbg. Komm. Howitzv. 9⁴ F ☎ Gh. 6694
- C Overassist. Selvejes Allé 4ˢ Valby ☎ Vb. 222
- C Klug Overassist. Høstv. 19 Charlottl.
- C V Overassist. u. Magist. Ved Amagerport 14ˢ S ☎ Am. 2689x
- E Overassist. v. KTAS. Viadukt Allé 4 Hell. ☎ Hell. 2212
- E Hagen Overassist. i Post- og Telegrafv. Melchiors Pl. 5¹ Ø ☎ Ø 3415v
- Einar Overassist. Flidsagerv. 6 Valby
- Else Overassist. Colbjørnsensg. 16¹ V ☎ V 7x
- F H Overassist. i Post-og Telegrafv. Frdbg. Bredeg. 9³ F
- K A Overassist. v. Statsb. Dannevirkeg. 27¹ V
- M K A Overassist. i Kbhvns Skattedir. Blegdamsv. 10² N
- N O Overassist. u. Magist. Højbro Pl. 21⁴ K
- Poul Overassist. u. Magist. Langeg. 10ˢ Sø ☎ Ryv. 696x
- Richardt Overassist. Hollænderdybet 18³ S ☎ Am. 2818x
- Sofie Frøken Overassist. i Post- og Telegrafv. Hvidkildev. 63 Brh. ☎ Tg. 5407
- T E Overassist. i Toldv. Jomsborgv. 27³ Hell.
- Vilh. fh. Overassist. Ingerslevsg. 134³ V ☎ V 5235y
- A Overbetj. Gullandsg. 4¹ S ☎ Am. 6064
- A A Bjerre Overbetj. i Statspol. Brønshøjv. 82 Brh. ☎ Damsø 648
- A C Overbetj. Ved Grænsen 33 Vanl. ☎ Damsø 833
- Anders Peter Overbetj. Nansensg. 14¹ K ☎ By 6375
- J L Overbetj. DM. Gl. Jernbanev. 22² Valby ☎ Vb. 2186
- Elna Overforstanderinde v. KTAS. Steenwinkelsv. 6³ V ☎ N 941x
- Flora Frøken Overforstanderinde v. KTAS. Carl Bernhards V. 15A² V ☎ Eva 1775
- A Pries Overinsp. Gl. Kongev. 47⁴ V ☎ V 9015y
- B Møller Overlærer Dr. Abildgaards Allé 13³ V ☎ N 567 x
- Valdemar Overlærer Foraarsv. 9 Charlottl. ☎ Ordr. 2073
- E Vitus Overmontør Christiansmindev. 7¹ Sø
- Chr. Overpakmester Langelandsv. 11⁴ F
- O Overportør MF. MB. Glentev. 54³ L ☎ Tg. 467
- A C Overpostbud Ole Suhrs G. 14³ K
- J C Overpostbud Falstersv. 10¹ F ☎ Gh. 7159
- Søren Overpostpakmester Sjællandsg. 16² N
- O C Overretssagf. Aabenraa 5¹ K
- S Overretssagf. Reventlowsg. 12¹ V ☎ Cent. 9535 (10-3)
- Wm. Overretssagf. Farverg. 2 K ☎ Cent. 11359 & 11379
- C F Overtelegrafist Koldingg. 19ˢ ☎ Ø 5461
- Robert Vald. Øvnbygger Musvaagev. 6 L ☎ Tg. 584
- P Øvnsætter Østerbrog. Lægeforen. Bol. F 28 Ø ☎ Ø 3850
- Frederik Paalægsforr. Dybbølsg. 54 V ☎ V 5915x Bp. Dybbølsg. 52³ V ☎ V 5238 v
- C Pakmester Redaktør Colbjørnsensg. 7² V ☎ V 5386y
- H E Pantelaaner Istedg. 112 V ☎ V 230 y Bp. Ingerslevsg. 126³ V ☎ V 5669u
- Johannes Papirhdl. Strandboulevarden 70⁴ Ø
- L P Papirhdl. Tagensv. 33⁴ N
- Poul Papirhdl. Kronborgg. 16ˢ L ☎ Tg. 5350

Andersen Richard Papir- & Boghdl. Frederikssundsv. 9 L ☎ Tg. 469y Bp. Degnemose Allé 76 Brh.
- Robert Papirhdl. (Robert Andersen & Co.) Kragev. 4 Hell. ☎ Hell. 3674
- Robert & Co. Papirhdl. Allersg. 2 L ☎ Tg. 1133 y
- Thorvald Papirhdl. Sæbefabr. Jagtv. 69 L ☎ Tg. 821 Bp. Mimersg. 107¹ L
- Viggo Papirhdl. Toldbodg. 16ˢ K
- Viggo Papirhdl. Højbro Pl. 21 K ☎ Cent. 12203
- Georg Paraplyforr. Frederiksbergg. 17 K ☎ By 1599x Bp. Møgeltønderg. 2³ V
- 's J P Eftf. ved N A Andersen Pengeskabsfabr. Smedem. st. Kannikestr. 6 og 8 K ☎ By 1230 Postkonto 739
- Johanne Pensionat Helgolandsg. 14² V ☎ Cent. 13921
- [Pensionater se Afd. VII Fag-Register]
- P H Pensionist Niels Hemmingsens G. 6² K
- Povl Pianist Stampesg. 2³ V ☎ Cent. 1105
- Poul Pianohdl. Hattensens Allé 6² F ☎ Gh. 2274
- 's Poul Pianomag., Akts., Gl. Kongev. 102 V ☎ V 4611
- Robert Pianoreparatør Holger Danskes V. 21² F ☎ Gh. 2758
- C Pianostemmer Hedemannsg. 5¹ Ø ☎ Ø 825y
- Hjalmar Pianostemmer Gl. Kongev. 101 B³ V ☎ V 6008v
- Chr. Pianotransportør Ravnsborgg. 17¹ N
- Vilh. Politibetj. Selvejes Allé 4 Valby ☎ Vb. 222
- Chr. Porcelænshdl. Godthaabsv. 55 F ☎ Gh. 887 x
- Vald. Possementmager st. Kongensg. 59 K ☎ Cent. 3993 & Palæ 2282
- A P Postassist. Amagerbrog. 124⁵ S
- C C Postassist. Strandboulevarden 69³ Ø
- C G Postassist. Louis Pios G. 3² V ☎ Sydhavn 241 y
- H C Postassist. Wilkensv. 43¹ F
- J M S Postassist. Koldingg. 13³ Ø ☎ Ø 3324y
- K S Postassist. Griffenfeldtsg. 33⁴ N
- L H D Postassist. Skolev. 4 Gjentofte ☎ Gjent. 852
- A H Postkontrolør Harsdorffsv. 7B² V ☎ V 1353v
- A L E Postkontrolør Mylius Erichsens Allé 33 Hell. ☎ Søb. 1091
- Anders Postkontrolør Spangsbergsg. 9⁴ Ø ☎ Ø 4038u
- C C Postkontrolør Islands Brygge 7² S
- P Beltoft Postkontrolør Falkoner Allé 50³ F
- C F Postmester S-Fasanv. 93⁴ Valby ☎ Vb. 2086y
- Chr. fh. Postmester Kapt. R. Edelgave Allé 2¹ Gjentofte
- E Postpakmester Halfdansg. 41¹ S ☎ Am. 4487y
- G R J Postpakmester Aarhusg. 29³ Ø ☎ Ø 3689x
- P A Pr.-Løjtn. Artilleriv. Artillerikas. S ☎ Am. 5271v
- Sv. Aa. Pr.-Løjtn. Kastelsv. 19ˢ Ø ☎ Ø 6002
- Willy Pr.-Løjtn. i Ingeniørkorpset Hovgaardsg. 6¹ Ø ☎ Ø 2985u
- A E Pressefotograf Blegdamsv. 58² Ø ☎ N 5071
- Holger Pressefotograf Duev. 120² F ☎ Gh. 5245y
- Tage Pressefotograf Matthæusg. 6¹ V
- A F Prof. v. Polyt. Læreanst. Dr. phil. Parkvænget 28 Charlottl. ☎ Hell. 3949y
- Dines Prof. Dr. phil. MVS. Strandv. 3³ Sø ☎ Ryv. 1020
- J Oskar Prof. v. Univ. Dr. theol. MF. MDS. K.DM. Rathsacksv. 5 V ☎ V 2056
- Annita Prokurist Koldingg. 21⁴ Ø
- Armand Prokurist Dr. Abildgaards Allé 7ˢ V ☎ N 7362
- A V Prokurist Frederiksg. 12³ K ☎ Palæ 2619
- Axel Prokurist Vigerslev Allé 60² Valby ☎ Vb. 00 Postkonto 21627
- C Prokurist Smalleg. 28¹ F ☎ Gh. 1228y
- C Prokurist Alexanderv. 8 Charlottl.

Andersen Carl Prokurist Fredericiag. 15B¹ K ☎ Palæ 194y
- Chas. Prokurist Adelg. 97³ K ☎ Palæ 85x
- Chr. Prokurist S-Boulevard 99² V ☎ V 8706
- Ejnar Prokurist Hyskenstr. 3¹ K ☎ By 897y
- Else Frøken Prokurist Sortedamsdoss. 93ˢ Ø ☎ Ø 8577
- Ferdinand Prokurist Tonysv. 12 Charlottl. ☎ Ordr. 3259
- G Prokurist Rebekkav. 31ˢ Hell. ☎ Hell. 4294y
- G Prokurist Solkrogen 4 Brh. ☎ Bella 100
- Gregers Prokurist Viktoriag. 19A¹ V ☎ V 2520v
- Gustav Prokurist Nakskovv. 21² Valby ☎ Vb. 926y
- Harry Prokurist Amagerbrog. 66⁴ S ☎ Am. 1485
- H C Prokurist Kanslerg. 6¹ Ø ☎ Ø 3826x
- Hedevig Prokurist Rosenv. Allé 2¹ Ø ☎ Ø 3302 u
- Henry Prokurist Lyngbyv. 62³ Sø ☎ Ryv. 48y
- Henry O Prokurist Strandv. 117¹ Hell.
- Henry V Prokurist V-Allé 13ˢ Valby ☎ Vb. 2736
- H Gregers Prokurist Kirkevænget 6A¹ Valby ☎ Vb. 2676
- H H Prokurist Gross. Niels Ebbesens V. 26⁵ V ☎ V 9262x
- J K Prokurist Classensg. 38³ Ø ☎ Ø 4677u
- Johs. Prokurist Fredericiag. 25¹ K
- K Prokurist Duev. 65 F ☎ Gh. 4692
- Kai Prokurist Taasingeg. 42¹ Sø ☎ Ryv. 433y
- Karna Prokurist Lillegaards Allé 9ˢ Herlev
- Louis Prokurist Ellinorsv. 27 Charlottl. ☎ Ordr. 2635
- L Willer Prokurist st. Kongensg. 118¹ K ☎ Cent. 12895
- Magnus Prokurist Peder Skrams G. 11⁴ K ☎ By 3432
- Poul Prokurist Vigerslevv. 4¹ Valby ☎ Vb. 2918y
- Th. Prokurist Bülowsv. 9ˢ V ☎ Eva 725
- Thorvald J Prokurist Falkoner Allé 46⁴ F
- W Prokurist Gl. Kongev. 130⁴ V
- Jens fh. Proprietær Spangsbergsg. 9² Ø
- P Proprietær Reventlowsg. 32¹ V ☎ Eva 242
- Søren Provst Nybrov. 50 Lyngby
- Johs. Mølgaard Præst Kapellan v. St. Matthæus Kirke Valdemarsg. 37⁴ V ☎ V 8440
- Chr. Provemester Willemoesg. 5ˢ Ø ☎ Ø 684v
- Fr. Raadmand MF. Østbaneg. 13ˢ Ø ☎ Ø 5340
- & Aabye Radioforr. Gothersg. 39 K ☎ By 3457
- Harald Radioforhdl. Nygaardsv. 19³ Sø ☎ Ryv. 58y
- Robert Radioforhdl. Frederiksborgg. 23¹ K ☎ Palæ 3669y
- Willy Radioforhdl. Aaboulevard 18 N ☎ N 6468
- A J Radiomontør Refsnæsg. 28¹ N ☎ N 5920
- Alfred Rainproof Akts. Frederiksbergg. 25 K ☎ Cent. 11311
- Alfred Rammefabr. Herluf Trolles G. 23 K ☎ By 5730
- Carl Rammefabr. Genforeningspl. 14ˢ Brh. ☎ Gh. 2826
- M L Rammefabr. (Rammefabr. ML) Jagtv. 74² L ☎ N 326y
- 's N H Eftf. Rammeforr. Torveg. 5 K ☎ Am. 4952
- Aksel Rebslagerm. Humlebækg. 16ˢ L ☎ Tg. 4253
- A P Rebslagerm. L M Lauritzens V. 28 Vanl. ☎ Damsø 1099
- C A Redaktionssekr. Østbaneg. 13ˢ Ø
- Chr. Nyrup Redaktør Abildgaardsg. 49 Ø ☎ Ø 5040
- Emil Redaktør Journalist Borgmester Jensens Allé 9⁵ Ø ☎ Ø 7596
- F H Redaktør R Horsev. Gjentofte
- P Redaktør MF. Guldbergsg. 117¹ N
- Valborg Redaktør Trondhjemsg. 2³ Ø ☎ Ø 7152
- Elith Regnskabsf. Lindegaardsv. 39² Charlottl.
- Einar Rejseinspektør Gunlogsg. 62¹ S ☎ Am. 3248 v

Andersen Einer Rektor Høeghsmindev. 39 Gjentofte Gjent. 815
- A C Rentier Skovshovedv. 21 Charlottl. Ordr. 1282
- A M Rentier Enighedsv. 40 Charlottl. Ordr. 2255
- Robert Rentier Østbaneg. 13¹ Ø 3274
- Aage Repræsentant Vesterbrog. 96³ V
- A C W L Repræsentant Absalonsg. 17ˢ V
- A E Repræsentant Sagasv. 18⁴ V V 6728x
- A H Repræsentant Lundtofteg. 93³ L
- Aksel Sanbæk Repræsentant Peter Bangs V. 54⁴ F Gh. 3711v
- Alfred Repræsentant Kildeskovsv. 29 Gjentofte Gjent. 745
- Alfred Repræsentant Østerbrog. 52³ Ø Ø 7593
- A M Repræsentant Dagøg. 1³ S
- A N Repræsentant C F Richs V. 99 D¹ F
- Anders Repræsentant Rørholmsg. 5Bˢ K By 5666v
- Andr. K Repræsentant Middelgrundsv. 31⁴ S Am. 7623
- Anton Repræsentant Vesterbrog. 175⁴ V V 3204
- Arthur Repræsentant Hulgaardsv. 6ᴷ Brh. Gh. 3710y
- Axel RepræsentantBlaagaardsg. 31 B¹ N
- Bjørn Repræsentant Nygaardsv. 37¹ Sg
- CarlRepræsentantGenforeningspl.24ˢ Brh. Gh. 3302 x
- Carl Johan Repræsentant Parallelv. 45 Bagsværd
- Chr. Repræsentant Hollænderdybet 27² S Am 7599
- Christian Repræsentant Thorvaldsensv. 4² V V 2114u
- D Repræsentant Svanemosegaardsv. 7³ V N 7265
- D B C Repræsentant Vesterbrog. 180² V V 4807
- E Repræsentant Sternbergg. 6¹ S
- E H Repræsentant Søbakkev. 6 Holte
- E Heiner Repræsentant Selsøv. 13 Vanl. Damsø 1613
- Einar Repræsentant Kochsv. 8² V Eva 1930
- Einar Repræsentant Heinesg. 3¹ L Tg. 4342
- Einar Repræsentant N-Frihavnsg. 21ˢ Ø Ø 1669y
- Emil Repræsentant Engelstedsg. 64² Sg
- Erik Repræsentant Knabrostr. 21² K By 199y
- Finn Repræsentant Amicisv. 23¹ V V 2586v
- Fritz Repræsentant Henrik Ibsens V. 9¹ V V 5470x
- Fritz V Repræsentant Lauritz Sørensens V. 8⁴ F Gh. 4230
- F V Repræsentant Sibbernsv. 3¹ Valby Vb. 2770
- G Repræsentant Hellerupv. 32 Hell. Hell. 2999
- G H Repræsentant Islevhusv. 71 Husum Bella 1399
- G W Repræsentant Vesterbrog. 137ᴹᵇ V Eva 814
- Hans Repræsentant Glommensg. 17² S Am. 6044
- Hans C Repræsentant Nygaardsv. 58¹ Sg Ryv. 1798x
- Harald Repræsentant Tibirkeg. 21⁴ N N 4643v
- HartvigRepræsentant BorgmesterJensens Allé 7ˢ Ø Ø 1530
- H C Repræsentant Allég. 24B⁴ F V 2983v
- Henrik Repræsentant Willemoesg. 66⁴ Ø Ø 5054
- Holger E Repræsensant Lykkesh. Allé 5A² V
- H P RepræsentantValbygaardsv.48³ Valby Vb. 1708
- Julius Repræsentant Taasingeg. 32² Sg Ryv. 1913x
- Kai Repræsentant Taasingeg. 42¹ Sg Ryv. 433y

Andersen Karl Repræsentant Enghavev. 226² V Sydhavn 127y
- Karl Repræsentant Blaagaardsg. 29 Eˢ N
- Kay Repræsentant Haraldsg. 9³ L Tg. 1589y
- Knud MRepræsentant Jagtv.109G¹ L Tg.2116x
- L Repræsentant Prinsesse Charlottes G. 7¹ N N 3780 x
- LauritzRepræsentant Vigerslev Allé 34² Valby Vb. 511
- L E Repræsentant Solgaarden 23ˢ Sg
- Martin Repræsentant Vagtelv. 16 F
- Niels Repræsentant Kongsdalv. 10 Vanl.
- N P Repræsentant Falkoner Allé 102² F
- O Repræsentant Mathildev. 16⁴ F
- O Rye RepræsentantNy CarlsbergV.13³ V V 6750 y
- Otto Repræsentant Marielystv. 6 Vanl. Damsø 885
- Peter Repræsentant Carl Plougs V. 1⁴ V V 9806
- Peter Repræsentant Enghave Pl. 25² V V 5675y
- P M Repræsentant Finlandsg. 29⁵ S
- P N Repræsentant Valby Langg.93¹ Valby Vb. 1096 x
- Poul Repræsentant Aarestrupv. 13³ Valby Vb. 2333
- P Rubæk Repræsentant Drejøg. 22¹ Sg Ryv. 2101y
- P Th. Repræsentant Peter Bangs V.49⁴ F Gh. 833
- Robert Repræsentant Kronprinsesse Sofies V. 28 F Gh. 276x
- R Steen Repræsentant Veras Allé 18 Vanl. Damsø 282
- S Repræsentant Sagasv. 8¹ V
- S A Repræsentant Birkeg. 11² N N6267
- SCRepræsentant Tagensv.100⁴ L Tg.552
- Severin Repræsentant Fordresgaardsv. 2 Brh. Gh. 1875x
- Sophus Repræsentant Ø-Farimagsg.67 Ø Ø 3770
- Sv. Repræsentant Silkeborgg. 26³ Ø Ø 2683v
- Svend Repræsentant Gl. Mønt 13² K
- Svend Repræsentant Goldschmidtsv. 2 Vanl. Damsø 2012
- Svend RepræsentantUlrikBirchsAllé12¹ S Am. 1835x
- Søren Repræsentant Ordrupv. 102 A Charlottl. Ordr. 1017y
- Th. Wedell Repræsentant Colbjørnsensg. 11⁴ V
- Vald. Repræsentant Prinsesse Christines V. 13¹ S Am. 3649y
- Wilhelm Repræsentant Ved Kløvermarken 4⁵ S Am. 3091 v
- William Repræsentant Øresundsv. 57 B S Am. 481x
- William A S Repræsentant l. Strandv. 2A³ Hell.
- V O Repræsentant Ny Carlsberg V. 5⁴ V
- Christen Sand Reservekontrolør Strandboulevarden 164⁴ Ø
- A Restaurator Dannebrogsg. 13 A² V Eva 2001
- A Restaurator Nygaardsv. 1 Sg Cent.8959
- A Restauratrice Overg. n. V. 43 K Cent. 15113
- A C Restaurator Amagerbrog. 2S Cent. 10445 Bp. Amagerfælledv. 3³ S
- A J Restaurator Rømersg.9K Cent.4691 Bp. Vendersg. 10¹ K By 2262v
- Anton Restaurator N-Frihavnsg. 32 Ø Cent. 13112
- Axel Restaurator Ø-Farimagsg.4Ø Cent. 11878
- Carl Restaurator Gl. Strand 30 K Cent. 10163
- Carl Restaurator Strandv. 39 Sg Ryv. 175 Bp. Kong Oscars G. 1⁴ Sg
- Carl fh. Restaurator Jagtv.61¹ L Tg.765x
- Carl J Restaurator Danasv. 39¹ V V 2033y
- C C Frue Restauratrice Fredh. Kan. 18 K Cent. 5867 Bp. Fredh. Kan. 16² K
- Chr. Restaurator Sølvg. 11 K Cent.7473

Andersen Chr. Restaurator Aaboulevard 13 V Cent. 15940 Bp. Leifsg.7³ S
- Conrad Restaurator Skinderg. 31 K Cent. 12140 Bp. Nørrebrog. 11³ N N143x
- D K Restauratrice N-Fasanv. 7 F Gh. 2005
- Einar Restaurator St. Peders Str. 33 K Cent. 9364
- Hans Restaurator N-Farimagsg. 39 K Cent. 13539 Bp. Ahlefeldtsg. 21³ K
- H C Restaurator Lindersvold Allé 1 Vanl. Damsø 774
- Henrik Restaurator Landskronag. 5 Sg Ryv. 855
- H M Chr. Restaurator Gamlehave Allé 5 Charlottl.
- J C Restaurator Rantzausg. 8 A N N 4116
- Johan Restaurator Dosseringen 34 N Cent. 13984
- Johanne Restauratrice Borgerg.21 K Cent. 5627
- Johanne Enkefrue Restauratrice Mellemtoftev. 2 Valby Cent. 8810
- Johannes Restaurator Raadhuspl. 55 V Cent. 6777
- K F Restaurator Landemærket4K Cent. 13584
- Lorentze Restauratrice Halmt. Kvægtorvet 9 V Cent. 2670 & 2769
- Louise Restauratrice Korsg. 13 N N5731
- 's O Enke Restauratrice Øresundsv. 3 S Am. 669
- Peter fh. Restaurator Lange-Müllers G. 14³ Sg Ryv. 2837y
- Rasmine Restauratrice Gothersg. 87 K Cent. 8933
- Rasmus Restaurator Redaktør Tømrerg. 2¹ N N 2741x
- Sophie Restauratrice Gyldenløvesg. 24 K Cent. 795
- Valborg Restauratrice Tingv. 12 S Am. 2422
- Viggo Restaurator N-Frihavnsg. 67Ø Cent. 12190
- AP RevisorVedSønderport 1¹ S Am.5378
- Axel statsaut. Revisor Løngangstr. 21 K Cent. 984 & 2684 Bp. Lyngbyv. 403 Gjentofte Gjent. 280
- C Revisor Assist. JacobErlandsensG.10⁴ Ø
- Carl H Revisor Ejderstedg.16ˢ V V7824
- Ejner Revisor Ejendomshdl. Provstev. 21ˢ L Tg. 5070
- **Helge Andersen** statsaut. Revisor Dronn. Tværg. 5 K Cent. 6000 Bp. Ordrupv. 136 Charlottl. Ordr. 1408
- Hugo Revisor N-Frihavnsg. 31³ Ø Ø5753
- H V Revisor Hollænderv. 23¹ V V 9857
- J Revisor Prinsesse Alexandrines Allé 4 Charlottl. Ordr. 542
- J O RevisorVesterbrog.60B V Cent.10648 Bp. Holsteinsg. 60¹ Ø Ø5547
- Johs. G Revisor Kochsv. 8³ V V 8740
- Knud Revisor Strandv. 183³ Hell. Hell. 1327x
- Martin Revisor Dalgas Boulevard 63¹ F Gh.4405
- Villiam Revisor Fred. d. 6. Allé 8ˢ F Gh. 1139y
- EA Rodemesterassist. Sjællandsg. 23⁴ N
- 's H Rundstokkefabriks Eftf.ved Carl Kirstein Nyelandsv. 13 F Gh. 133
- Ina M Røgerivarer en gros Mitchellsg. 14 V Cent. 6484 Bp. Vendersg. 18⁴ K Palæ 3431
- Carl Røgmand Vald. Holmers G. 22 Sg
- A E Sadelmager Henrik Rungs G. 17 N N 4132u
- Alfred Sadelmagerm. Lynette Allé 7 S Am. 2909
- Brødr. Sadelmagere & Tapetserere Lykkesh. Allé 2 B V Cent. 6155
- G A Sadelmager Tapetserer Ahlefeldtsg. 27 K By 1489y Bp. Rungsted Pl.12² L
- C J Sadelmagerm. Falkoner Allé 17 F Gh. 5127y
- &Holm,Akts.,SadelmagereLædervarefabr. Borgerg. 69 K Cent. 10300

Andersen Valdemar Sadelmagerm. Strandg. 19 K Am. 6374v
- Arnold Sagfører Gl. Strand 42 K Cent. 5442 Bp. Worsaaesv. 2² V N 1606
- I J Sagfører Amagerbrog.53 S Cent.4225 & Am. 4210
- A H.JV Sagførerfuldm. Roskildev.39 Valby Vb. 972
- H H Sagførerfuldm. L I Brandes Allé 5¹ V
- O P Sagførerfuldm. Hammerensg. 1 K
- VC Sagførerfuldm. Vigerslev Allé 30¹ Valby
- H C Salgschef Strandv. 92³ Hell. Hell. 1251
- I P Sanger Baggesensg. 9³ N
- E & Søn, Akts., Sejlmagere Dronn.Tværg. 1 K Palæ 2090
- Alsing Sekretær Cand. mag. MF. Grondalsvænge Allé 1 Brh. Gh. 2202
- Axel Sekretær Esromg. 14⁴ L hemmeligt Nr.
- Axel Lundqvist Sekretær i Finm. Cand. jur. C N Petersens V. 49ˢ F Gh. 5352x
- Carl Sekretær Tibirkeg. 15² N N 4915y
- C Emrik Sekretær Lybækg. 19³ S Am. 3644v
- Edith Ryssel Frøken Sekretær Bechgaardsg. 1² St Ryv. 2746x
- Erik Sekretær st. Strandstr. 8³ K
- Ernst Sekretær i Erhvervsdir. Hollænderv. 24³ V
- E Ulrich Sekretær i Finm. Jyllingev. 48² Vanl.
- H Sekretær Julius Bloms G. 18⁴ L Tg. 4794
- Hartvig Sekretær Gothersg. 109³ K By 36ˢ5
- P Sekretær f. Grovsm. Fagf. Guldbergsg. 121² N N 2565x
- Poul Sekretær i Finm. Cand. jur. Rovsingsg. 15⁴ St
- Tage Sekretær Cand. jur. Schacksg. 9³ K By 1989x
- Willy Sekretær i Sø- og Handelsretten Cand jur. Svinget 24⁴ S
- A P Skibsfører Vardeg. 19¹ Ø Ø 4574 y
- C H Skibsfører Amagerbrog. 41¹ S Am. 2182
- C W Skibsfører Slotsg. 9⁴ N N 2517 y
- Frithiof Skibsfører FM. Tranegaardsv. 6² Hell. Hell. 1495v
- H T Skibsfører Skaaneg. 11² S Am. 5755 x
- P Th Skibsfører Gustav Adolfs G. 4² Ø Ø 4687
- S M P Skibsfører Ægirsg. 12³ L
- Holger Skibskonstruktør Hobrog. 17⁴ Ø Ø 3843y
- Chr. & Michael Plaugmann Skibsmæglere Havneg. 45 K By 6814 & By 6887
- Chr. Skibsproviantering shdl. Urtekr. Vasbyg. V Palæ 210
- A Skibsreder Mariev. 20 Hell. Hell. 1781
- Arthur W Skibsreder Skovshovedv. 7 Charlottl. Ordr. 856
- A K Skolemsp. Ø-Farimagsg. 40 Ø Ø 2404
- A Skotøjshdl. Tingv. 23ˢ S Am. 8124x
- Alfred Skomagerm. Hollænderv. 6 V V 2273y
- A M Skotøjshdl. Dyssegaardsv. 71ˢ Søborg Søb. 1363
- Anders Skomagerm. Hothers Pl. 25¹ L
- Arna Skotøjshdl. St. Jakobs G. 22¹ Ø
- Arthur Skomagerm. Burmeistersg. 6 K Am. 6378y
- Aug. Skomagerm. Forchhammersv. 20 V N 1191x & Priv. N 997x
- C Skomagerm. Saxog. 61 V V 9335 y
- Carl Skomagerm. Frederiksborgg. 33 K Cent. 9120
- Carl Skomagerm. Molbechsv. 16 Valby Vb. 188 3x Bp. Bjørnsonsv. 7 Valby
- Chr. Skomagerm. Gjentoftog. 32 Gjentofte Gjent. 21 Bp. S-Boulevard 85ˢ V
- Chr. Skomagerm. Aabenraa 15 K By 561 x Bp. Grenaag. 6² Ø
- Chr. P Skomagerm. Kildebakkegaards Allé 76 Søborg
- C M Skomagerm. Kongensv. 10 F

Andersen E Skomagerm. Smalleg. 43A F Gh. 1251x
- Geo Skomagerm. Gl. Kongev. 99 V Cent. 6397 Bp. Henrik Steffens V. 9¹ V V 8522
- Harald Skomagerm. Søborg Hovedg. 85 Søborg Søb. 1013 Bp. Ellegaardsv. 81¹ Gjentofte
- Johannes Skomagerm. Amagerbrog. 107 S Am. 7194
- J P Skomagerm. Aalekistev. 194 Vanl.
- J P Skomagerm. Amagerbrog. 121 S Am. 7454 Bp. Saltværksv. 109 Kastrup Kastrup 279
- Lars Skomagerm. Nygaardsv. 19 St Ryv. 42v
- Marie Skotøjshdl. Værnedamsv. 16 V V 4496 Bp. Fredericiag. 57⁴ K
- M C Skomagerm. Amager Fælledv. 39ˢ S Am. 1675 x Bp. Svinget 23ˢ S
- N A Skomager Nansensg. 78 B² K
- O Skomagerm. N-Frihavnsg. 31 Ø Ø 1134x Bp. Mitchellsstr. 20 Gjentofte
- O Kastberg Skotøjshdl. Godthaabsv. 61 A F Gh. 6672
- Ole Skomagerm. Graabrødret. 14 K By 2772x
- P Skomagerm. N-Fasanv. 134 F Gh. 855y
- S M Skomagerm. Rosendalsg. 11 Ø
- Theobald Skomagerm. Marstalsg. 40 Ø Ø 3137x
- Viggo Skotøjshdl. Jomsborgv. 13 Hell.
- Vilh. Skomagerm. Strandv. 341 Klpbg. Bp. Broholms Allé 9 Charlottl.
- A H Skotøjsfabr. Humlebækg. 14³ L Tg. 1856v
- A H & V A Nielsen's Skotøjsfabrik Akts Frederikssundsv. 62 L Tg. 1044 Postkonto 22113
- FF & E Larsen Skotøjsfabr. Raadmandsg. 34 L Tg. 4699 y
- Fritjof Skotøjsfabr. Andreas Bjørns G. 15² S
- P Skotøjsfabr. Højskole Allé 8 Kastrup Kastrup 416
- Wilh. Skotøjsfabr. Humlebækg. 15⁴ L Tg. 1964v
- A Skotøjsreparatør Humlebækg. 46 L Tg. 2826y
- A C Skotøjsreparatør Læssøesg. 7 N N 2301 v
- A E Skotøjsreparatør Dybbølsg. 46 V Eva 256 Bp. Dybbølsg. 50² V
- H L Skotøjsreparatør Herluf Trolles G. 7 K
- H M Skotøjsreparatør Præstog. 8 Ø Ø 3661v
- L Skotøjsreparatør Haderslevg. 3 V V 6920x
- Marius Skotøjsreparatør Absalonsg. 30 B V V 6379y Bp. Knabstrupv. 15 Brh. Bella 752
- A Skrædderm. Gl. Kongev. 115² V V 2116x
- A Skrædder Frm. Værnedamsv. 5 V Cent. 4909
- A Skrædderm. Solvg. 94ˢ K Palæ 647
- Andreas Skrædderm. Hostrupsv. 13 V Bp. Rosenørns Allé 43¹ V
- Andreas Skrædderm. S-Boulevard 55¹ V V 9833
- Axel Skrædderm. Frdbg. Allé 50 V V 7447 Bp. Sindshvilev. 17³ F
- **Brødrene Andersen** Skrædderi og Herrekvipering Kgl. Hofleverandør Østerg. 7 & 9 K Cent. 1577 Postkonto Nr. 1577 Grundlagt 1850
- Carl Skrædderm. Adelg. 15 K Palæ 626x
- C P Skrædderm. St. Thomas Allé 6ˢ V V 526 v
- C W Skrædderm. Rømersg. 27ˢ K
- F Skrædderm. Vølundsg. 23 L
- Hans Skrædderm. Blegdamsv. 74⁴ Ø N 2710y
- Jens Skrædderm. Olfert Fischers G. 51¹ K Palæ 1719y
- Johs. Skrædderm. Amagerbrog. 168¹ S Am. 7914
- Johs. Skrædderm. Tranev. 4 Aˢ L

Andersen Jørgen Skrædderm. Frederikssundsv. 147² Brh Bella 584
- Jørgen Skrædderm. Solitudev. 2³ N N 67 x
- L P Skrædderm. Tornebuskeg. 1 K By 1612 y
- Ludvig Skrædderm. Vanlose Allé 17² Brh. Gh. 7836
- M Skrædderm. Smalleg. 3 F Gh. 7394
- N G Skrædder (New York Press) Amagerbrog. 4¹ S
- N H Skrædderm. Peter Bangs V. 34 Aˢ F Gh. 3057 y Bp. Peter Bangs V. 36¹ F
- Niels Skrædderm. st. Kongensg. 6³ K Palæ 82 x
- O Skrædderm. Tranegaardsv. 2 Hell. Hell. 1504v
- Oluf Skrædderm. Herluf Trolles G. 19¹ K By 1361y
- Oluf Skrædderm. Pilestr. 4 K By 2576x Bp. Ved Klovermarken 7³ S
- Otto Skrædderm. Gl. Kongev. 143 V V 4550 Bp. P G Ramms Allé 65⁴ F Gh. 1159y
- Robert Skrædderm. Maagev. 22¹ Brh.
- Thomas Skrædderm. Fælledv. 19ˢ N N 5948
- Magna Skuespillerinde Mariendalsv. 321¹ F Gh. 5042v
- P S Skuespiller Overg. o. V. 2¹ K Am. 5095x
- Carl Slagterm. Amagerbrog. 122 S Am. 2096 Bp. Sundholmsv. 68ˢ S
- Carl Slagterm. Lyngbyv. 30 St Ryv. 1492
- Chr. Slagterm. Ejgaardsv. 22² Charlottl.
- Eggert Slagterforr. Sundevedsg. 35 V Eva 132
- Emilius Slagterm. Ø-Farimagsg. 14 Ø Ø 1682
- Georg Slagterm. Viborgg. 13 Ø
- Georg & Louis Slagterm. Viborgg. 5 Ø Cent. 4531
- Hans Chr. Slagterm. Amagerbrog. 194ˢ S Am. 6176 Bp. Amagerbrog. 176² S
- Henry Slagterm. Vennemindev. 47 St Ryv. 1668 Bp. Vennemindev. 53¹ St Ryv. 3076x
- H N Slagterm. Frændev. 15 Søborg Søb. 1421
- J Slagterm. Thorsg. 36³ L
- Ludvig Slagterm. Brobergsg. 9 K Cent. 4634 Bp. Klampenborgv. 22 Klpbg. Ordr. 3261
- P Slagterm. Dannebrogsg. 34 V V 1624x Bp. Brønshøjv. 42ˢ Brh. Bella 175
- Viggo Slagterm. Øresundsv. 26 S Am. 8480
- V Lindberg Slagterm. Stefansg. 61 L Tg. 2277
- Carl Slips- & Skjortefabr. (N Jøgensen's Eftf.) Danasv. (Vodroffspl.) 19¹ V V 726y
- A Smedem. Frederikssundsv. 301 Husum
- A Hansen Smedem. Olgasv. 11 Vedbæk Vedbæk 66
- Albert Smedem. Hothers Pl. 7ˢ L
- A V Smedem. Godthaabsv. 262¹ Brh.
- Carl Smedem. Gas- & Vandm. C J Frandsens V. 12 L Søb. 1095
- **Ch. Andersen** Smedem. Vesterbrog. 23 V Cent. 2447 & 12274 Bp. Haabets Allé 53 Brh. Bella 61
- C Holst Smedem. Lavendelstr. 10 K By 7321 Bp. Gyldendalsv. 20 Lyngby Lyngby 45
- Chr. Smedem. Frederikssundsv. 301¹ Husum
- C V Smedem. Islevbrovej Islev Husum Islebro 9
- E Smedem. Langagerv. 8 Valby Vb. 3014
- E O Smedem. Valdemarsg. 24⁴ V
- Erik Smedem. Absalonsg. 39 V V 139u
- Fr. Smedem. Bøgehøj 46 Hell. Søb. 1204
- Fr. Th. Smedem. Hjortholms Allé 34 L Tg. 4287
- H C Smedem. Falkoner Allé 23⁴ F Gh. 1789x
- H J Smedem. (J H Hansen's Eftf.) Valbygaardsv. 70 Valby
- H Klarskov Smedem. (J L Hamre's Eftf.) Gl. Mønt 19¹ K

Andersen Martin Smedem. Studiestr. 26² K
- N Aage Smedem. Lange Müllers G. 16⁴ St
- P Smedem. Forhaabningsh. Allé 33 V ☎ V 6371u
- P Smedem. (P C M Christiansen & P Andersen) A N Hansens Allé 22 Hell.
- P Rose Smedem. Vægtfabr. Hyskenstr. 9 K ☎ By 1426y Bp. Tølløsev. 56 Brh. ☎ Bella 1425
- V Smedem. Frederikssundsv. 294 Husum ☎ Bella 715
- Wm. Smedem. Istedg. 64² V ☎ V226y
- Kai Smørhdl. Sydhavnsg. 1 V ☎ Sydhavn 224 y Bp. Kochsv. 9² V ☎ V1388x
- P Frue Smørrebrødsforr. St. Peders Str. 21 K ☎ By 1997y Bp. N-Farimagsg. 27A¹ K
- A Snedkerm. Mariev. 27 Vedbæk
- A Snedkerm. Holsteinsg. 47² Ø
- A Snedkerm. (Kbhvns Møbellager) Nørrebrog. 16¹ N ☎ N 108x
- A Snedkerm. (Molter & Andersen) Ingemannsv. 28ˢ V ☎ N 3534 x
- A C Snedkerm. Mølleg. 30 B⁴ N ☎ N2941y
- A Chr. Snedkerm. Nørrebrog. 190 L ☎ Tg. 1706 og Baldersg. 39 L
- A H Snedkerm. Gaasebæksv. 5¹ Valby
- Alfr. Snedkerm. (Andersen & Madsen) Kjertemindeg. 11⁴ Ø ☎ Ø 1687x
- A Th. Snedkerm. Dannebrogsg. 28 V ☎ V 5009x Bp. Kapelv. 25 B³ N ☎ N1025y
- Axel Snedkerm. N-Fasanv. 76² F
- C Snedkerm. Vangedev. 216 B Søborg ☎ Søb. 1365
- Carl Snedkerm. Sortedamsdoss. 77 Ø ☎ Ø 4432y Bp. Ryesg. 30 B¹ N
- Carl Snedkerm. Smalleg. 18 F ☎ Gh. 49 y Bp. Samfunds Allé 21⁴ F
- Carl Snedkerm. Classensg. 11 A Ø Bp. Zinnsg. 6² Ø ☎ Ø 7480
- CE Snedkerm. Tornebuskeg. 5³ K
- Carl M Snedkerm. Blaagaardsg. 21 N ☎ N 670 Bp. Stjerneborg Allé 10 Søborg ☎ Søb. 370
- Charles Snedkerm. Thorsg. 109 L ☎ Tg. 3896 Bp. Holger Danskes V. 71² F ☎ Gh. 3001 y
- E Snedkerm. Sankelmarksg. 16 V ☎ V5811y Bp. Vigerslev Allé 15³ Valby ☎ Vb. 1527y
- Emil Snedkerm. st. Kongensg. 81 K ☎ Palæ 779 Bp. Humlebækg. 31⁴ L
- Ewald Snedkerm. Krogshøjv. 2-4 Bagsværd ☎ Bagsværd 243
- Finn George Snedkerm. N-Fasanv. 37B³ F ☎ Gh. 5679y
- H Snedkerm. Ny Carlsberg V. 78, 80 V Bp. Tycho Brahes Allé 21³ S ☎ Am. 7540
- H Snedkerm. (H Andersen & Søn) Rosenørns Allé 39ᵉ V
- Hans Snedkerm. H P Ørums G. 25 St ☎ Ryv. 732x
- H C Snedkerm. Prins Jørgensg. 14 N ☎ N 6945 Bp. Kronborgg. 11⁴ L
- H C Snedkerm. Nørrebrog. 17ˢ N
- H C Snedkerm. Koldingg. 12 Ø Bp. Tagestorp 13 Gjentofte ☎ Gjent. 866
- H E Snedkerm. Bentzonsv. 52¹ F ☎ Gh. 5376x
- Henrik Snedkerm. Øresundsv. 19 A¹ S ☎ Am. 1025
- Herman Snedkerm. Kildebakkegaards Allé 150 Søborg ☎ Søb. 457
- H & Søn Snedkerm. Rosenørns Allé 39 V ☎ Cent. 8974
- Ingemann Snedkerm. Nøjsomhedsv. 35 Ø ☎ Ø 4581 x Bp. Pilesvinget 29 Brh.
- J C Snedkerm. Blegdamsv. 50² Ø ☎ N4114y
- Jens Snedkerm. Slotsg. 20ˢ N ☎ N 1814y
- Jens fh. Snedkerm. Gullandsg. 2¹ S ☎ Am. 644
- J V Snedkerm. Krsthvns Voldg. 9 C² K
- L Snedkerm. (L Andersen's Maskinsnedkeri) Herman Triers Pl. 7² V ☎ N 6574
- L Snedkerm. Vedbæk
- & Madsen Snedkerm. Holbergsg. 20 K ☎ By 7046
- N Snedkerm. Aarhusg. 95³ Ø ☎ Ø 2596y
- N Snedkerm. Nyborgg. 16 St ☎ Ryv. 1062y
- N Snedkerm. (Andersen & Gjerlang's Maskinsnedkeri) Limfjordsv. 32 Brh. ☎ Gh. 2294
- Niels Snedkerm. Nyborgg. 24ˢ St

Andersen N jun. Snedkerm. St. Gjertruds Str. 5 K ☎ By 3071
- O K Snedkerm. Humlebækg. 13⁴ L
- P H Snedkerm. Sofiev. 2 Hell. Bp. Sofiev. 5 Hell. ☎ Hell. 1145y
- R Elleby Snedkerm. Bagsværdv. 299-303 Bagsværd
- SA Snedkerm. (H Andersen & Søn) Rosenørns Allé 39ᵉ V
- Søren Snedkerm. Kattesund 12 K ☎ By 1630v Bp. Amsterdamv. 28 S ☎ Am. 5428
- Th. Snedkerm. Ansgars Allé 26ˢ Valby ☎ Vb. 702
- Th. Snedkerm. Smedeg. 19 N ☎ N 7171 Bp. Vigerslev Allé 135¹ Valby
- Th. E Snedkerm. Bjelkes Allé 18 L
- Th. J Snedkerm. Vesterbrog. 98E V ☎ V 9391y
- Wilh. Snedkerm. Aalekistev. 172 Vanl. ☎ Damsø 672 Bp. Tjærebyv. 3 Vanl.
- V Th. Snedkerm. Bülowsv. 36 B V Bp. Steenstrups Allé 3³ V ☎ N 3013y
- L P fh. Sognefoged Dronninggaards Allé 55 Holte
- Rostgaard Sognefoged Handelsgartner Virumv. 108 Lyngby ☎ Frederiksdal 44
- B Speditør Vognmand Enghave Pl. 10² V ☎ V 9513y
- Johs. Speditør Vilvordev. 14 Charlottl. ☎ Ordr. 3245
- N C Speditør Amalieg. 33 K Bp. Grysgaardsv. 12 Brh. ☎ Gh. 1466x
- Charlotte Sproglærerinde Vesterbrog. 18⁴ V ☎ V 495 y
- Ingeborg Sproglærerinde Vesterbrog. 40¹ V ☎ V 2744y
- A I Stabsintendant K. DM. Vodroffsv. 7³ V ☎ Eva 2338
- Anders P Stabsofficiant Fredericiag. 64ˢ K
- A S Stabsofficiant Kongedybet 22¹ S ☎ Am. 2992 x
- Jens Peter Stabsofficiant Frdbg. Slot F
- H C Statsbetj. Translatør Genforeningspl. 51¹ Brh. ☎ Gh. 6307
- Anders fh. Statsskovfoged Svendborgg. 4ˢ Ø ☎ Ø 3972y
- S Statsskovfoged Kongev. Holte ☎ Holte 307
- Eli Stentrykker N-Fasanv. 201ˢ L
- **W Andersen & Co.** Stukkaturfabr. Gipsimp. Fælledv. 7 N ☎ Cent. 5870 Telegramadr. „Wanderco"
- Orla Stukkatør Højdev. 16¹ S ☎ Am. 6673x
- W Stukkatør (W Andersen & Co.) Fælledv. 7³ N
- A Stævningsmand Rolfs Pl. 19³ F ☎ Gh. 3537 y
- Chr. Stævningsmand Tyborøn Allé 82 Vanl. ☎ Damsø 1549
- Carl Støbegodshdl. (Landboernes Kakkelovns Magasin) Holmbladsg. 61 F¹ S
- 's Th. Eftf. ved Karl Kronander Symaskineforhdl. Sortedamsg. 1 N ☎ N 297 x
- A Sæbefabr. Skoleholderv. 28 L
- Anna Frøken Sæbe- & Parfumeforr. N-Frihavnsg. 59 Ø ☎ Ø 8447x
- Kristine Frøken Sæbe- & Parfumehdl. Gl. Jernbanev. 4 Valby ☎ Vb. 1178y
- A N Sølvsmed (Hansen & Andersen's Sølvsmedie) Annexgaardsv. 4ˢ Rødovre Valby ☎ Rødovre 77
- Just Sølvsmed Direktør Bregentveds Allé 19 Gjentofte ☎ Gjent. 1281
- P Saustrup Sølvsmed Holbergsg. 20 K ☎ By 2288v
- **Just Andersen, Akts.,** Sølvsmedie & Kontor Gl. Kongev. 3 V ☎ V 8684 & V 9823 Postkonto 25197 Udsalg Amagert. 4 K ☎ By 8560 Billedhugger Just Andersen Privat Bopæl Bregentveds Allé 19 Gjentofte ☎ Gjent. 1281
- A S O Søminemester DM. Gernersg. 26 K ☎ Palæ 983y
- C R Søminemester Olfert Fischers G. 24 K
- E Chr. Søminemester Kronprinsesseg. 78ˢ K ☎ Palæ 1623v
- C Tandlæge Jernbanev. 16 Lyngby ☎ Lyngby 190
- Helene Tandtekniker Borups Allé 209¹ Brh. ☎ Gh. 3880v

Andersen J Schmidt Tandtekniker Aaboulevard 46¹ N ☎ N 5446 Bp. Duev. 35 F
- Kirstine Tandtekniker Griffenfeldtsg. 50 N ☎ N 1081v
- A C Tapetserer N-Fasanv. 189¹ L
- A H M Tapetsererm. Bispeengen 17³ L ☎ Tg. 1281
- A M Tapetserer Helsingørsg. 4 K ☎ Palæ 1554x Bp. Bechgaardsg. 1³ St
- Carl Johan Tapetserer Nikolajg. 15 K ☎ Cent. 11125 Bp. Linnésg. 33¹ K ☎ By 1281v
- Chr. Tapetserer & Dekoratør Hellerupv. 6 Hell. ☎ Hell. 218 Bp. Lundeskovsv. 21 Hell. ☎ Hell. 2169
- C J Tapetsererm. Dannebrogsg. 51² V ☎ Eva 879
- Georg Tapetserer Mølleg. 27 C⁴ N
- & Gyldenø Tapetserere & Dekoratører Bentzonsv. 47 F ☎ Gh. 2969
- H Tapetserer & Dekoratør Aaboulevard 72¹ N ☎ N 4075y
- H Tapetserer Vemmetofte Allé 16¹ Gjentofte ☎ Gjent. 483
- H J Tapetserer Smalleg. 9 F ☎ Gh. 7694 Bp. Johnstrups Allé 5⁴ V
- Jul. Tapetserer (Sophus Penther's Eftf.) Gothersg. 48A¹ K
- J Wilh. Tapetserer Fredericiag. 15³ K ☎ Palæ 1595
- Ludvig Tapetserer & Dekoratør Prins Jørgens G. 14 B³ N ☎ N 7549
- R Tapetserer (Andersen & Gyldenø) Vanløse Byv. 48 Vanl.
- S Tapetserer Jernbane Allé 97² Vanl.
- Poul Tegner Vermlandsg. 12ˢ S ☎ Am. 6459x
- F O fh. Telegrafbestyrer Forfatter Ø-Søgade 112³ Ø
- Ove Telegrafmester Livjægerg. 33³ Ø ☎ Ø 2921 v
- Peter Tobaksfabr. Brønshøjg. 2 L
- A Chr. Togfører v. Statsb. Ny Kongensg. 15² K ☎ By 3990
- KW Togfører Rahbeks Allé 20³ V ☎ V 319x
- P Toldassist. Borthigsg. 10¹ St ☎ Ryv 3219
- Herm. Toldinsp. R. Hollænderv. 7¹ V ☎ V 5379x
- Gerner Toldkasserer R. Engtoftev. 4² V ☎ V 7877
- C A R Toldklarerer Thorsg. 66³ L
- E T Toldklarerer Husumg. 43³ L
- J W Toldklarerer Sophus Schandorphs V. 20 Lyngby ☎ Lyngby 465
- Agil Toldkontrolør Lipkesg. 18² Ø ☎ Ø 2692v
- A C Toldvagtmester Heisesg. 40 St ☎ Ryv. 484y
- Carl Trafikassist. Strandv. 110 C² Hell. ☎ Hell. 3416
- Aage Trafikkontrolør v. Statsb. Dyrehavev. 8² Klpbg. ☎ Ordr. 2010
- Anders Trafikkontrolør v. Statsb. Tværv. 29, 31 Bagsværd
- FM Trafikkontrolør v. Statsb. Carl Bernhards V. 13 A² V ☎ V 6377x
- HA Trafikkontrolør v. Statsb. Norasv. 17 Charlottl. ☎ Ordr. 1137
- Harald Trafikkontrolør v. Statsb. Bjørnsonsv. 32ˢ Valby ☎ Vb. 2630
- HJ Trafikkontrolør v. Statsb. Strandboulevarden 151⁴ Ø
- N K Trafikkontrolør v. Statsb. Nakskovv. 71³ Valby
- VF Trafikkontrolør v. Statsb. I. Strandv. 2 B² Hell. ☎ Hell. 273y
- H P Trafikmester Aarhusg. 101² Ø
- N P Trafikmester Vald. Holmers G. 3¹ St
- P V Trafikmester Strandboulevarden 137ᵉ Ø ☎ Ø 26x
- A E K Translatrice Rosenv. Allé 27³ Ø
- A H Translatør Skovlæet 3 Hell. ☎ Hell. 2915
- Axel Translatør Strandv. 63³ Str. ☎ Ryv. 3025
- Carin Frue Translatrice Skovlæet 3 Hell. ☎ Hell. 2915
- Maja Translatrice Mynstersv. 14³ V ☎ V 9304x

Andersen Carl E Trikotagehdl. Østerbrog. 76 Ø Ø 5568 Bp. N-Frihavnsg.25¹ Ø Ø 7382
- C F Trikotagehdl. Toftegaards Pl. 6ˢ Valby Vb. 2425
- Hildur Enkefrue Trikotagehdl. Ægirsg. 30 L Tg. 1004x Bp. Erik Glippings Allé 3 Søborg
- Louise Frøken Trikotagehdl. S-Boulevard 59 V V 9506x
- M Trikotagehdl. Kongev. 45 Holte Holte 969
- P Aschenbrenner Trikotagehdl. (Pollo) Lauritz Sørensens V. 8³ E
- Stig Trikotagehdl. Fuglagerv. 4 Vanl. Damsø 2104
- Georg Trykkeribestyrer Himmerlandsv. 21¹ Brh. Gh. 3928x
- Brødr. & Co. Trælast en gros Lundsg. 10² Ø Cent. 10432 & Ø 6004
- 's Rasmus Eftf., Hans Christoffersen Træ-varefabr. Borups Allé 150 L Cent. 3817
- L Chr. Trævarehdl. Vesterg. 19 K Cent. 2043 & By 7243 Postkonto 216 Bp. Reventlowsg. 22¹ V V 5661x
- Gertrud Frøken Tæller i Nationalb. Herluf Trolles G. 1³ K By 229x
- E Kofoed Tømmerhdl. Mellemdigsv. 142 Hvidovre Valby Hvidovre 116
- P Dines Tømmerhdl. Syvens Allé 2ˢ S Am. 3618
- A Tømrerm. Mariev. 21 Vedbæk Vedbæk 257
- A C Tømrerm. Dalgas Boulevard 159ˢ E Gh. 2708
- A P Tømrerm. Hostrupsv. 11¹ V N4324y
- A S Tømrerm. Stationsv. Forl. 22 Herlev Yrsa 136
- A S Tømrerm. Tjørnegaardsv. 16 Gjentofte Gjent. 868
- August Tømrerm. Mariev. 8 Vedbæk Vedbæk 130
- Claus Tømrerm. Gerdasg. 8 Valby Vb. 1283
- Hans Tømrerm. Mariev. 12 Holte Holte 215
- Harald Tømrerm. Spanagerv. 17 Brh. Bella 177
- Holger Tømrerm. Ny Carlsberg V. 65¹ V V 9161 v
- Jens Tømrerm. Sognefoged Brogaardsv. 18 Gjentofte Gjent. 46
- Jens Tømrerm. Holsteinsg. 5ˢ Ø Ø 6095
- J L Tømrerm. Resedav. 4 Gjentofte Gjent. 208
- J P Tømrerm. Esbern Snares G 3¹ V
- L Tømrerm. Lærkev. 2⁴ L Tg. 136x
- Laurits Tømrerm. Guldborgv. 26 E Gh. 4396
- O P fh. Tømrerm. Kirkev. 4 Charlottl.
- P Tømrerm. Søborg Hovedg. 156 Søborg Søb. 504
- P Tømrerm. Ægirsg. 23¹ L Tg. 511y
- R V Tømrerm. Aalholmsv. 45¹ Vanl. Damsø 978
- Knud Underinsp. Solv. 7¹ F
- Einar Underkasserer Gjentofteg. 89 Gjentofte Gjent. 625
- Frode Undervisningsinsp. R. L I Brandes Allé 4³ V N 2061
- A Ur- & Instrumentmager Gl. Kongev. 162 V V 2892
- Axel O Urmager Godthaabsv. 12 F Gh. 820x Bp. Amerikav. 4⁴ V
- C Th. Urmager Ravnsborgg. 19 N N243v
- E Urmager Taasingeg. 66² Sø Ryv. 2121u
- J A Urmager Holger Danskes V. 23⁴ F
- Magnus Urmager Rebekkav. 24 Hell. Hell. 3699
- Th. Rohde Urmager Optiker Frederiks-sundsv. 134ˢ Brh. Bella 755
- A Urtekr. Vestmannag. 1 S Cent. 9938 Bp. Reykjaviksg. 4ˢ S
- A A Urtekr. Ved Amagerport 4 S
- A&F V Jensen Urtekr. Oehlenschlægersg. 67 V V 6129x
- A L Urtekr. Linnésg. 35 K Cent. 2948
- A W Urtekr. Tycho Brahes Allé 2ᵉ S
- C A Urtekr. Materialist Præstøg. 1 Ø Ø 555 y
- Carl M Urtekr. Baggesensg. 4 N N 718x

Andersen Chr. Urtekr. Krsthvns Voldg. 7 K Am. 4884
- Chr. Urtekr. Havdrupv. 71ˢ Brh. Bella 891
- Chr. Urtekr. Mysundeg. 15 V V 6788x
- Dora Frøken Urtekramforr. Howitzv. 27 F Gh. 3231y
- E Urtekr. Amagerbrog. 138 S Am. 304 y
- Hans Chr. Urtekr. Vesterbrog. 127 A V V 47x
- H C Urtekr. Lollandsv. 24 F Gh. 5240y
- I C Urtekr. Ryesg. 40B Ø N 2171x Bp. Houmanns Allé 4³ L
- Johannes Urtekr. Jagtv. 189 Sø Ryv. 223
- Johs. Urtekr. Ny Carlsberg V. 31ˢ V V 4513 Bp. Enghave Pl. 5³ V
- Juel Urtekr. Ordrupv. 123 Charlottl. Ordr. 2370
- Julius Urtekr. st. Kongensg. 97 K Cent. 3222
- K Enkefrue Urtekramforr. Yrsav. 6 F Gh. 1085 y
- K Frøken Urtekramforr. Nebbegaardsbakken 52 L Bella 1081
- Knud Urtekr. Jomsborgv. 23 Hell. Hell. 3389. Bp. Strandboulevarden 114² Ø
- L Urtekr. Sallingv. 107, 109 Vanl. Damsø 934
- O Gottlob Urtekr. Fensmarkg. 27ˢ N N 5102
- Oluf Urtekr. Woltersg. 12 S Am. 8240
- P Urtekr. Matthæusg. 44 V V 5350
- P Urtekr. Ægirsg. 25 L Tg. 220x
- Peter Urtekr. Willemoesg. 33ˢ Ø Ø 8178
- R Urtekr. Kildevældsg. 22 Sø Ryv. 65 x
- R Urtekr. Englandsv. 34 S Am. 8365 Bp. Fredenshøjs Allé 5 S
- Svend Urtekr. st. Kongensg. 87 K Cent. 4504 Bp. Hindeg. 5² K Palæ 1847v
- Anna Vaskeri Brorsonsg 5 V V 2974x
- [Vaskerier se Afd. VII Fag-Register.]
- Johannes Vekselerer Frederiksbergg. 5 K Cent. 6651 Bp. Upsalag. 12² Ø Ø 5052
- Carl W Veterinærinsp. N-Farimagsg. 7² K Cent. 15187
- Anna Viceinspektrice Hillerødg. Kommuneskole L Tg. 1159v
- Bendsine Viceinspektrice Strandboulevarden 147 Ø Ø 3905y
- Vera Frøken Viceinspektrice Ø-Farimagsg. 40 Ø Ø 2111
- Johs. Viceskoleinsp. Reberbaneg. 8² S Am. 8428
- Jul. Viceskoleinsp. Artilleriv. 52¹ S Am. 2061y
- O A Viceskoleinsp. Wergelands Allé 43 Søborg Søb. 1339
- [Viktualiehandlere se endv. Afd. VII Fag-Register].
- Alfred Viktualiehdl. Prinsesse Maries Allé 16² V Eva 186
- K Søholt fh. Viktualiehdl. Sølvg. 95 K By 366x
- SP Viktualiehdl. Gl. Kongev. 141³ V V 5596y
- J F Vinduespolerer Lindebugten 28 Valby
- Paul Vinduespolerer Langesund 3³ Sø Ryv. 2415y
- Hans Vinhdl. Frm. Krystalg. 22 K Cent. 3266, 4325 & 14725
- Peter Vinhdl. Herluf Trolles G. 9 K Cent. 3271
- P Stig Vinhdl. Palæg. 5 K Palæ 4121 Bp. Dronninglundv. 9¹ Vanl.
- Valdemar Vinhdl. Egilsg. 8 S Am. 7204x Bp. Njalsg. 47³ S
- W. K. Vinhdl. Gunlødsg. 46¹ S
- Carl Violinbygger Vesterg. 17³ K By 1703y
- Harald Violinist Ingerslevsg. 138⁴ V V 6952x
- Ulla Frøken Violinistinde Vesterbrog. 18⁴ V V 495 y
- Chr. J Vognmand Gunlødsg. 6⁴ S Cent. 864
- H J Vognmand Toldboden Jernskuret K Cent. 1774 Bp. Lyngbyv. 25 B¹ Sø Ryv. 302
- Holger Vognmand Fuglevangsv. 8 B V Cent. 1309

Andersen Knud Vognmand Hjørringg. 33ᵉ Ø Cent. 8936
- Martin Vognmand Mekaniker Classensg. 7 Ø Ø 6204
- O P Vognmand Kvæsthusg. 5 K Cent. 10027
- Rasmus Vognmand Østerbrog. 47 Ø Cent. 2418
- Søren Vognmand Amerikav. 10 V V 3269
- [Vognmænd se Afd. VII Fag-Register]
- Andreas Bruhn Vulkaniseringsanst. Erik Menveds. V. 2 V N 1370y Bp. Bjergagerv. 29 Hvidovre Valby
- **Andersen & Jensen's** Vægtfabr., Classensg. 7 Ø Cent. 1650 Postkonto 23201
- Aage Værkfører Hamlets Pass. 4³ N N 4273 v
- A H G Værkfører v. Flaadest. DM. Otto Liebes Allé 28 Kastrup
- E Værkfører Hareg. 7 K Palæ 920x
- Viggo Værkfører v. Orlogsv. R. Ægirsg. 1² L Tg. 189 x
- N P Værkmester Julius Valentiners V. 26¹ F Gh. 7598
- A Væverske Silkeg. 11 K By 1129v Bp. Wernersv. 5 Charlottl.
- C Æskefabr. (Anco) Hulgaardsv. 68 Brh. Gh. 2880
- H Æskefabr. (Anco) Valkyrieg. 1² L Tg. 261y
- Alfred Ølhdl. Valby Tingsted 9 Valby Vb. 333

Andersen-Aallonheimo S Direktør Vigerslevv. 66² Valby

Andersen Alstrup Louis Repræsentant Rolfsv. 11² F

Andersen-Egede C C Apoteker Gl. Kongev. 140² V V 6385v
- Ernest Maskinmester i D F D S. Næstvedg. 6² Ø Ø 8072
- Gertrud Tale- & Sanglærerinde Næstvedg. 6² Ø Ø 8072

Andersen-Hald A Mejeriejer Frederiksv. 37 F Gh. 3910x

Andersen-Hvam A C Gross. Manøg. 4¹ Sø

Andersen-Høyer Ulf Oberstløjtn. Direktør i Hærens tekn. Korps R. Thorvaldsensv. 18ˢ V Cent. 16126
- K Repræsentant Emiliekildev. 15 B Klpbg. Ordr. 2771
- A Th. Vinhdl. Frm. Rosengaarden 12 K Cent. 3931, 9331 & 12204 Postkonto 21870
- Max Vinhdl. Østerbrog. 118⁴ Ø Ø 6438

Andersen-Larsen L Antikvarboghdl. Valby Langg. 6 Valby Vb. 607y

Andersen-Rosendal H Kommunelærerinde Aaboulevard 44³ N
- M Kommunelærer Cand. theol. Aaboulevard 44³ N N 1179y

Andersen-Thommestrup S Frøken fh. Prokurist Chr. d. 9. G. 10¹ K

Anderskouv C Overtoldinsp. R. DM. N-Søgade 7¹ K Cent. 5668

Anderson H Kommunebogholder Vandtaarnsv. 37 Søborg
- Ida M Overassist. u. Magist. Paludan Müllers V. 7² V V 2192 u
- Th. Repræsentant Glentev. 52³ L

Andersson Erling Afdelingschef Vardeg. 2² Ø
- **Andersson & Bardram, Akts.,** Automobil- og Motor Tilbehør Studiestr. 5 K Cent. 8638 Postkonto 22938
- W R Bagerm. Enghavev. 64 V Cent. 15477 Bp. Alsg. 2¹ V
- R Blikkenslagerm. (Chr. Zangenberg's Eftf.) Ny Østerg. 30¹ K
- Axel H Bogholder Jagtv. 92⁴ L
- Einar Bogholder Fort Allé 16 Lyngby Lyngby 198
- H Bogholder Stenderupg. 6¹ V V 8457
- August & Søn Brændselsforr. Langelands Pl. 3 F Gh. 408y
- C J Cand. pharm. Worsaaesv. 12⁴ V N 3629y
- Nils Ciselør Istedg. 13 V V 2454 v Bp. Stenderupg. 10¹ V
- Elisabeth Dameskrædderinde Jagtv. 92⁴ L

Andersson E W Disponent Blekingeg. 1⁴ [S] ▯ Am. 3296x
- Harald Disponent Snorresg. 3² [S] ▯ Am. 959
- Henry Disponent Islands Brygge 7¹ [S] ▯ Am. 7860
- Paul Anton Distriktschef Tirsbækv. 13ˢ Vanl.
- G G elektr. Install. Æblev. 13ˢ Brh. ▯ Gh. 2455
- Ida Enkefrue l. Strandstr. 13² [K] ▯ Palæ 1304x
- Marie Enke e. Skrædderm. Læsøesg. 9ˢ [N] ▯ N 3435y
- C G Fabrikant (Nørrebro Cementstøberi) Frederikssundsv. 64² [L] ▯ Tg. 1672
- H F Forretningsf. Godthaabsv. 86² [F] ▯ Gh. 2957
- Josef Forretningsf. f. Skrædderfagets Arbejdsløshedskasse Ejderstedg. 10³ [V] ▯ Eva 1194
- V Forvalter Vesterfælledv. 46 [V]
- Signe Engelhardt Frue Serridslevv. 10ˢ [Ø] ▯ Ø 3102x
- Astor Gartner Prinsesse Alexandrines Allé 3 Charlottl.
- Arvid Gross. Ingeniør Reersøg. 17¹ [St] ▯ Ryv. 1629 x
- August Gross. st. Kongensg. 61⁵ [K]
- Gunnar E Gross. Hobrog. 3³ [Ø] ▯ Ø933x
- Johan Gross. (Vesterbros Olieimport) Viktoriag. 13⁴ [V] ▯ V 5453y
- H Hdlsgartner Brostykkev. 81 Hvidovre Valby ▯ Hvidovre 9
- John Hdlsgartner Krogstens Allé 48 Hvidovre Valby ▯ Hvidovre 4
- Carl Arvid Ingeniør Hulgaardsv. 59 Brh. ▯ Gh. 3488y
- A Kontorchef Gl. Kongev. 86 A² [V] ▯ V 8441
- C Købmandsforr. Amagerfælledv. 50 [S] ▯ Am. 6529
- Carl & Blom's Eftf. C Larsen Maskinfabr. Sydhavnsg. 1 [V] ▯ Cent. 1214
- John Maskinmester P Knudsens G. 27² [V] ▯ Sydhavn 15
- H Metalvarefabr. Carl Langes V. 54ˢ Valby
- J H E Prokurist Hessensg. 63³ [S] ▯ Am. 3442
- Harry Repræsentant L E Bruuns V. 8ˢ Charlottl. ▯ Ordr. 3321y
- F Revisor Frederiksborgg. 26 A³ [K] ▯ By 5162x
- A P Skomagerm. Jægerg. 13 [N] ▯ N 591y og Godthaabsv. 268ˢ Brh.
- Carl Skotøjshdl. Dannebrogsg. 40 [V]
- Niels Skomagerm. Valbygaardsv. 56 Valby ▯ Vb. 582x
- **Ludvig Andersson** Skotøjsfabr. Nørrebrog. 45 [N] ▯ Cent. 14821 Lager ▯ Cent. 12173 & 12174 Postkonto 22255 Telegramadr. „Givdul" Bp. Solsortv. 68 [F] ▯ Gh. 2136
- Aage Skrædderm. Amagerbrog. 97ˢ [S] ▯ Am. 4780
- C Skrædderm. Sonnerupv. 50 Brh. ▯ Bella 443
- G Skrædderm. Aaboulevard 47ˢ [V] ▯ N 5328
- J Skrædderm. Adelg. 13² [K] ▯ Palæ 2115 y
- O Skrædderm. P Knudsens G. 44ˢ [V] ▯ Sydhavn 188x
- Selvin Skrædderm. Hyskenstr. 7 [K] ▯ By 7142 Bp. Guldborgv. 19² [F] ▯ Gh. 5126 x
- Axel Snedkerm. Blaagaardsg. 36 [N] ▯ N 7064 Bp. N-Søgade 31 A² [K]
- Joh. Tilskærer Steinsv. 8 Valby ▯ Vb. 908
- Lars Trikotagehdl. Lyngbyv. 16 [St] ▯ Ryv. 831y

Andkilde Carl Chr. Murerm. Erik Glippings Allé 5 Søborg

Andkjær [Se endv. Andkær, Ankjær]
- Johs. Fabrikant Vesterfælledv. 6 [V] ▯ Cent. 9580 Bp. Dronninggaards Allé 33 Holte ▯ Holte 985
- R Fuldm. Nørre Allé 27¹ [N]
- P Kordegn v. Trinitatis Kirke Fiolstr. 7² [K] ▯ By 5309y
- Chr. Lingerihdl. Nørrebrog. 175 [L] ▯ Tg. 1846

Andkær Ove Georg Gross. Amalieg. 36² [K] ▯ Cent. 10428

Andkærskov J K Kommunelærer Borups Allé 150³ [L] ▯ Tg. 1693v
- O Kommunelærerinde Borups Allé 150³ [L]

Andòr John Snedkerm. H C Ørsteds V. 29 A [V] ▯ V 5809 x Bp. Kapelv. 19 B¹ [N]

d'Andrade M Frøken St. Peders V. 1³ Hell.
- S P Maler St. Peders Str. 17 [K]

Andréa Albert Malerm. N-Frihavnsg. 100 A³ [Ø] ▯ Ø 3967x
- Aug. Teatermaler H C Lumbyes G. 11 [St]

Andreasen [Se endv. Andreassen, Andreasson, Andresen]
- Chr. Antikvarboghdl. (Kbhvns Antikvariat) Falkoner Allé 22ˢ [F]
- Petra Antikvarboghdl. Falkoner Allé 22 [F] ▯ V 773x
- Poul Assist. i Statsanst. f. Livsfors. Frimodtsv. 12 Hell. ▯ Hell. 4472
- H Assurandør Vigerslevv. 30¹ Valby ▯ Vb. 888v
- Laur. Automobiludlejn. Finsensv. 79ˢ [F] ▯ Gh. 4124
- Anders Bagerm. Ægirsg. 49 [L] ▯ Tg. 1878
- A A Bankkasserer Pile Allé 7 D¹ [F]
- O S Bankrevisor Vennemindev. 20⁴ [St]
- P Bestyrerinde Dronningensv. 3 [F]
- Aksel Billedskærer Graabrødret. 5 [K] ▯ By 1245 v
- T V Bogholder Guldstjernev. 10¹ [L]
- O V Bogtrykker (Hansen & Andreasen) Frederiksv. 62⁴ [F] ▯ Gh. 2113
- Wm. Bogtrykker Vesterbrog. 136¹ [V] ▯ V 8223
- E Brændselsforr. Ulrik Birchs Allé 33 [S] ▯ Am. 2425
- Hjalmer Buntmager Njalsg. 35⁴ [S] ▯ Am. 6720x
- Henry Cigar- & Kioskforr. Njalsg. 35 [S] ▯ Am. 1671
- H Cyklehdl. Lipkesg. 5² [Ø] ▯ Ø 6993
- Baltzar Dameskrædder Nørrebrog. 58 C¹ [N]
- Andr. Direktør Trondhjemsg. 12³ [Ø] ▯ Ø8015
- M Enkefrue St. Pauls G. 42⁴ [K] ▯ Palæ 2657 u
- R Enkefrue Humlebækg. 3³ [L] ▯ Tg. 2328
- Sophie Møller Enkefrue Sophus Bauditz V. 18 Charlottl. ▯ Ordr. 937
- L V fh. Fabrikant Eilevadsv. 5 Charlottl.
- C H Forretningsf. Enghavev. 243² [V]
- S J Forretningsf. Vesterfælledv. 80, 82 [V]
- Vilh. Forretningsf. Amerikav. 4² [V] ▯ V 5456 x
- Carla Frue Ny Vesterg. 19ˢ [V] ▯ Palæ 954
- Valdemar Frugthdl. Entr prenør Stationsv. 10 Holte ▯ Holte 710 Bp. Søbakkev. 4 Holte
- Karen M Frøken St. Kjelds G. 29² [St] ▯ Ryv. 2761
- R Frøken N-Farimagsg. 68² [K] ▯ By 2987v
- Augusta Fuldm. i Generaldir. f. Telegrafv. Forchhammersv. 27² [V] ▯ V 2756v
- Charles Fuldm. u. Magist. Egilsg 28³ [S]
- N P Gaardejer Amtsraadsmedl. MF. Postadr. Rigsdagen [K]
- A Gross. (Gress & Andreasen) Hyldegaards Tværv. 3 Charlottl. ▯ Ordr. 353
- H Gross. Hollænderdybet 16⁴ [S] ▯ Am. 1506
- Jens fh. Gross. Torveg. 62 A¹ [K]
- J P Gross. Bredg. 63 A¹ [K] ▯ Cent. 14748
- C O Hdlsrejsende Lyngby Hovedg. 6 Lyngby ▯ Lyngby 384
- Th. Hatteformefabr. Oehlenschlægersg. 36 [V] ▯ V 2058x Bp. Valdemarsg. 31¹ [V]
- Julius Herrelingerihdl. (Valby billige Flip) Søndermarksv. 4 Valby ▯ Vb. 1378
- Axel Hørkr. Saxog. 21 [V] ▯ V 1148x
- Alf Ingeniør Ole Suhrs G 19⁴ [K]
- Andreas Ingeniør Cand. polyt. (Andreasen, Ulving & Bennike) Hvilev. 11 Hell. ▯ Hell. 4054
- C A Ingeniør (Andreasen & Henningsen) Engtoftev. 6ˢ [V] ▯ V 4643
- & Henningsen Ingeniører Dyrkøb 3 [K] ▯ Cent. 8646 Postkonto 890
- , Ulving & Bennike, Ingeniørforr. Trium Glentev. 71 [L] ▯ Cent. 13018 & 13017 Postkonto 20791

Andreasen Heloise Kaffe- & Tehdl. Strandboulevarden 38 [Ø] ▯ Ø 1835v Bp. Holsteinsg. 64ˢ [Ø]
- A F V Karetmager Husejer Egilsg. 31 A¹ [S] ▯ Am. 4494y
- O Kioskejer Frederikssundsv. 301 Husum ▯ Bella 404 Bp. Gislingev. 6 Husum
- Chr. Konditor V-Voldg. 7, 9 [V] ▯ By 6671
- H Konditor Borups Allé 207 Brh. ▯ Cent. 14009
- Robert Aug. Konditor Nørrebrog. 116 [N] ▯ N 1211 og Jernbanev. 23 Lyngby ▯ Lyngby 201
- Albert Kontorfuldm. i Østre Landsret Tullinsg. 3³ [V] ▯ V 9160y
- A Kunsthdl. (Skandinavisk Kunsthdl.) Sankelmarksg. 17⁴ [V] ▯ V 9003y
- Søren J Lektor Sofiev. 31 Hell. ▯ hemm. Nr.
- Carl Litograf (Andreasen & Lachmann) Hammerensg. 2² [K] ▯ Palæ 1012
- & Lachmann litogr. Etabl. Hestemøllestr. 6 [K] ▯ Cent. 4070 & 4071
- Axel Malerm. Æblev. 48ˢ Brh. ▯ Gh. 6603
- C L Malerm. l. Strandv. 25¹ Hell. ▯ Hell. 4334
- Henry Manufakturhdl. (Angora) Bramslykkev. 2² Valby ▯ Vb. 2918x
- Viggo Manufakturhdl. Vesterbrog. 94 [V] ▯ V 5848 v
- E Melhdl. Værnedamsv. 13 B [V] ▯ V1107y. Bp. Carit Etlars V. 7³ [V] ▯ Eva 459v
- A A Meteorolog-Assist. Ved Amagerport 5¹ [S] ▯ Am. 4656
- Andrea M Modehdl. Ægirsg. 1 [L] ▯ Tg. 668x
- Niels Peter Murerm. Frederikssundsv. 129 G¹ Brh.
- Rudolph Møller Musiker Borgerg. 21² [K] ▯ Palæ 3824
- H Møbelhdl. Skinderg. 19² [K]
- Erik Overassist. u. Magist. Valby Langg. 135⁴ Valby ▯ Vb. 1604y
- Kaj Partivareforr. N-Frihavnsg. 54 [Ø] ▯ Ø 97x Bp. Jens Juels G. 38 [Ø]
- H P Pianostemmer Musiklærer Turesensg. 27 A² [K] ▯ By 2468y
- Kresten Postassist. Guldborgv. 2⁴ [F]
- Alfred Prof. v. Polyt. Læreanst. Dr. techn. Malmøg. 9⁴ [Ø] ▯ Ø 4668y
- Kaj Prokurist Harald Jensens G. 4³ [V] ▯ Sydhavn 214
- K G Prokurist Willemoesg. 62³ [Ø]
- N Redaktør MF. Willemoesg. 76¹ [Ø] ▯ Ø5840
- E Repræsentant Peder Skrams G. 28¹ [K]
- H A Repræsentant St. Hans G. 4¹ [N] ▯ N 737v
- Johs. Repræsentant Ejderstedg. 10² [V] ▯ V 6035x
- Doris Restauratrice Gothersg. 159 [K] ▯ By 3982
- E Enkefrue Restauratrice Aabenraa 23 [K] ▯ By 3935
- Elisabeth Enkefrue Restauratrice Gl. Kjøge Landev. Valby ▯ Vb. 1663
- Fr. Restaurator Korsg. 6 [N] ▯ N 2404 Bp. Vesselsg. 25¹ [N]
- Niels Restaurator Julius Bloms G. 18³ [L] ▯ Tg. 3627x
- S J Restaurator Vesterfælledv. 80, 82 [V] ▯ Cent. 10718 & 13530
- Axel Revisor Skinderg. 40⁴ [K] ▯ Palæ 1328
- Axel Revisor H C Ørstedsv. 68¹ [V]
- B S Revisor Hostrupsv. 9⁴ [V] ▯ Cent. 5278
- N P Revisor V-Voldg. 17 [V] ▯ Cent. 960 Bp. Rønnebærv. 27 Holte ▯ Holte 808
- Sv. Aage Sagførerfuldm. Cand. jur. Emilieg. 2³ [V] ▯ Eva 291
- Niels Sekretær i Borgerrepr. Amagerfælledv. 18⁴ [S] ▯ Am. 1976
- Wilh. Skibsmægler Ny Toldbodg. 6 [K] ▯ Cent. 13555 Bp. Vangedev. 218 Søborg ▯ Søb. 1199
- F Skomagerm. Ø-Farimagsg. 63 [Ø] ▯ Ø 1774x
- P Skomagerm. Hellerupv. 43 A Hell. ▯ Hell. 1551
- I C & Søn Skrædderm. Frederiksborgg. 29 [K] ▯ By 3993
- Johs. Skrædderm. (I C Andreasen & Søn) Frederiksborgg. 29² [K]
- M C Skrædderm. Frdbg. Allé 32 [V] ▯ Cent. 11670 Bp. Folkets Alle 11 [F] ▯ Gh. 6224

Andreasen A Slagterm. Jagtv. 39 [L] Tg. 475x Bp. Falkoner Allé 61e [F]
- H C Slagterm. Ansgars Allé 9 Valby Vb. 639
- Th. fh. Slagterm. Jagtv. 39 [L]
- P V Snedkerm. Frijsenborg Allé 66 [Sø] Ryv. 3416
- G Eigild Stenograf Stenografilærer Lyøvej 3[1] [F] Gh. 12x
- P Tagpapdækker Klingsgyv. 13 Vanl.
- Chr. Tapetserer & Møbelpolstrer Ahornsg. 8 A [N] N 4741x
- A Tegner Jahnsensv. 2 Gjentofte Gjent. 1285
- Axel Tegner Forchhammersv. 5[2] [V] V 1192y
- Henry Tegner Hoffmeyersv. 4[3] Vanl. Damsø 683
- Alb. F Translatør Overassist. Taasingeg. 45[3] [Sø] Ryv. 3382
- Caroline C Trikotagehdl. Overg. o. V. 48 B [K] Am. 6385x
- E Urtekr. Nørrebrog. 80[4] [N]
- J Urtekr. Rudolph Berghs G. 1[S] [Sø] Ryv. 2942
- Sv. Urtekr. Lyngbyv. 225 Hell. Hell. 3940
- E Vejer og Maaler Njalsg. 57[3] [S] Am. 2248x
- Chr. Værkstedsbestyrer u. Telegrafv. Mynstersv. 19[4] [V] V 9937

Andreasen-Nordstrøm Carl Forretningsf. Vodroffsv. 3A[4] [V] V 9290y
- W Organist Vodroffsv. 3A[4] [V] V 9290y

Andreassen [Se endv. Andreasen]
- E Heckmann Afdelingschef Grønnev. 10 Holte Holte 974
- Johs. F Bagerm. Amagerbrog. 217[S] [S] Am. 2762
- I A Bogbinderm. Frederiksborgv. 192[S] [L] Sob. 121
- Chr. Bogtrykker Studiestr. 14 [K] By 8919 Bp. Svendsg. 1[5] [V]
- Ellen Frue Broderihdl. Jagtv. 101 [L] Tg. 3253 Bp. Jagtv. 105[1] [L]
- I Direktør Nyelandsv. 81[2] [F] Gh. 959x
- Niels Forstander Kongensv. 4 [F] Gh. 4966
- Otto Guldsmed Holger Danskes V. 33[1] [F]
- Alfred Kommunelærer St. Thomas Allé 13[3] [V] V 5884u
- Edith Kommunelærerinde Hulgaardsv. 98[1] Brh.
- Holger Kommunelærer Hulgaardsv. 98[1] Brh.
- Verner Kommunelærer Hørdumsg. 11[2] [V] Sydhavn 114y
- V Konfektureforr. Asylv. Klpbg. Bell. 205
- M Heckmann Repræsentant Herluf Trolles G. 12[4] [K] By 4891
- J Slagterm. Sølvg. 1 [K] Palæ 2696x
- W Tapetserer (Moderne Møbeludstyr) Rebekkav. 16[1] Hell.
- Holger J Tegner Bredg. 45 [K] Bp. Hvidkildev. 19[2] Brh. Tg. 3827
- K Trikotagehdl. Callisensv. 12 Hell. Hell. 3306

Andreasson G Urtekr. Frm. Østerbrog. 128 [Ø] Cent. 6876

Andréen Olga Forstanderinde Vibev. 50[3] [L] Tg. 3426x
- P Skrædderm. St. Pauls G. 9 [K] Palæ 3045

Andresen [Se endv. Andreasen]
- Carl Afdelingschef Overg. o. V. 106[3] [K] Am. 4747x
- Ida Afdelingschef Svinget 7[S] [S] Am. 2396y
- Alb. fh. Apoteker R. Ejgaardsv. 34 Charlottl. Ordr. 940
- H C Arkitekt Carit Etlars V. 5[S] [V] V 7522
- E Assist. Manøg. 2[1] [Sø] Ryv. 653x
- Carl Blomsterhdl. Østerbrog. 80 [Ø] Cent. 11730
- Poul Blomsterhdl. Gothersg. 58 [K] Palæ 168 Bp. Tirsbækv. 13[2] Vanl.
- H Th. Bogholder Kollemosev. 42 Holte
- Svend Bogholder Næstvedg. 10[2] [Ø] Ø 4041x
- A Bogtrykker (Forretningstrykkeriet Aka) Kastaniev. 18 Herlev Yrsa 78
- Rich. Bygningskonduktør Nørrebrog. 13[2] [N] N 5475

Andresen E G Cand. pharm. Herlufsholmv. 9[1] Vanl. Damsø 2052
- M Balieu Cand. phil. (Utterslev Kiosk) Utterslevv. [L]
- S Dampskibsf. Strandboulevarden 79[2] [Ø] Ø 1466x
- Stean Dekorationsmaler St. Hans G. Pass. 9[1] [N] N 4871y
- Axel Direktør, Hotelejer Vesterbrog. 84[1] [V] Eva 2190
- Knud Gad Direktør Cand. pharm. Dosseringen 14[S] [N] N 4408
- A Disponent st. Kongensg. 87[4] [K]
- Knud Dr. phil. Ø-Farimagsg. 79[2] [Ø]
- Peter Driftsleder Lombardig. 12[4] [S]
- John Ekspeditionschef Falkoner Allé 120[3] [F] N 7140
- Kristine Enkefrue Ved Linden 7[3] [S] Am. 733
- L M Enkepastorinde Stockholmsg. 17[S] [Ø] Ø 1743v
- W A Entreprenør Vejlesøv. 21 Holte
- Alfred Fabrikant Svinget 4[3] [S]
- P Ernst Fabrikant Kapt. (Util) V-Voldg. 106[2] [V] By 44
- J Forretningsf. Rosenvej 13 Gjentofte Gjent. 383
- C Frue Krsthvns Kan. 12[2] [K] Am. 6132v
- Ellen Frøken Ordrupv. 32 Charlottl. Ordr. 2342
- Emma Frøken Taasingeg. 16[2] [Sø]
- Einar Fuldm. Lauritz Sørensens V. 12[2] [F] Gh. 5114v
- L M Fuldm. Nansensg. 75[4] [K]
- Marie Fuldm. HCØrsteds V. 39B[4] [V] N 92x
- H E fh. Fyrmester Løjtn. DM. Blekingeg. 2[3] [S] Am. 2450y
- C G Gross. (Tobaksfirmaet A Bune's Eftf.) Colbjørnsensg. 14[2] [V]
- Gerda Frøken Gross. (Fritz B Eisensoe) Gyldenlovesg. 4[5] [K]
- Jens P Gross. Duntzfeldts Allé 20 Hell. Hell. 1302
- Johannes Gross. Trommesalen 7 [V] Cent. 8575 & 8574 Bp. Dosseringen 44[3] [N]
- Kai Gross. (Ipsen & Andresen) Rothesg. 15[4] [Ø] Cent. 9191 & Ø 6291
- 's Svend Götzsche Eftf. ved John Meyer Gross. Agenturforr. Urbansg. 5 [Ø] Ø 7079
- Vilhelm Gross. Strandv. 138[2] Hell. Hell. 1678
- Jac. Husejer Strandboulevarden 131e [Ø]
- C C F Ingeniør Ringstedg. 3[3] [Ø]
- Chr. Ingeniør Strandboulevarden 137[3] [Ø] Ø 267v
- C Stau Ingeniør Cand. polyt. Falkoner Allé 2[2] [F] V 8222
- O Thejll Ingeniør Mosedalsv. 10 Valby Vb. 1140
- C J A Kapt. Toldkontrolør R. Amagerbrog. 7[1] [S] Am. 6186 x
- Helge Kaptajnløjtn. Virginiav. 4[3] [F] Gh. 1314y
- Knud Kasserer v. Kbhvns Sporveje Frederiksborgg. 44[2] [K] By 949y
- N Klkollektør fh. Forpagter Lipkesg. 5[S] [Ø]
- H Kommunelærerinde Kollemosev. 42 Holte
- Hansine Kommunelærerinde Holger Danskes V. 58[1] [F] Gh. 6753
- Maria Kommunelærerinde Ø-Farimagsg. 4[3] [Ø]
- E Kauffmann Konditor Islands Brygge 27 [S] Am. 1502
- Børge Kongsted Konfekturehdl. Jagtv. 121 [L] Tg. 1908x Bp. Torkel Badens V. 5 Hell.
- L Kontorchef Caroline Amalie V. 40 Lyngby Lyngby 741
- C I Kontrolør Herthav. 6 Charlottl. Ordr. 2298
- F Købmand Provstev. 8 [L] Tg. 5095
- Carl Lagerchef Tjørnekrogen 7 Gjentofte Gjent. 594
- L Læge Kommunelæge R. I. Fredensv. 7 Charlottl. Ordr. 23
- Esther Lærerinde Østerbrog. 85[2] [Ø] Ø 4167y
- Ejnar Malerm. St. Nikolaj V. 1[1] [F]
- P Malerm. Guldborgv. 5[4] [F] Gh. 4015

Andresen Orla Mejerieier Lindegaardsv. 17 Charlottl. Ordr. 2800
- L Mekaniker Ægirsg 74 [L] Tg. 2764 Bp. Ægirsg. 72[S] [L]
- A Murerm. Godthaabsv. 331[S] Vanl. Damsø 285
- O Murerm. Bygholmv. 26 Vanl. Damsø 124
- Carl Musikhdl. Østerbrog. 80 [Ø] Cent. 11730 Bp. Willemoesg. 29[2] [Ø]
- Ph. Overassist. Amagerfælledv. 5[4] [S] Am. 1516x
- H S fh. Overkontrolør Torkel Badens V. 5 Hell. Hell. 1454
- Alexis R Prokurist Bregentveds Allé 16 Gjentofte Gjent. 949
- C E Prokurist Forhaabningsh. Allé 12[3] [V] V 7802
- P H Prosektor Dr. med. N-Fribavnsg. 101[3] [Ø] Ø 7592
- S Radioforhdl. Ingeniør Jægersborg Allé 11 Charlottl. Ordr. 2843 Bp. Gudrunsv. 8[1] Charlottl. Ordr. 337
- Aksel Repræsentant Fælledv. Pass. 2[1] [N] N 1733
- Bernt Repræsentant Vodroffsv. 24[1] [V] V 4333
- Chr. Repræsentant L I Brandes Allé 1[4] [V] N 4653x
- K C Repræsentant Schønbergsg. 20[2] [V]
- Ole Repræsentant N-Voldg. 106[2] [K]
- S Repræsentant Herman Triers Pl. 7[S] [V]
- M C Restaurator Colbjørnsensg. 4 [V] Cent. 5124 & V 7086
- E O Revisor Halfdansg. 31[1] [S] Am. 7791
- Karl Revisor Melchiors Pl. 6[2] [Ø] Ø 5051
- C Skibsfører Strandboulevarden 12[S] [Ø] Ø 1610y
- Chr. Skibsreder Konsul R. Ønsgaardsv. 16 Hell. Hell. 1768
- Victor E Skomagerm. Baggesensg. 30 [N] N 2530v
- CH Smedem. Fredericiag. 77 [K]
- N K H Snedkerm. I. Kongensg. 17 [K] By 6586
- K Tandlæge Gustav Adolfs G. 4[3] [Ø] hemmeligt Nr.
- Olga Frue Tandtekniker Fredensg. 18[1] [N] N 7666
- Holger Tapetserer Alhambrav. 11[S] [V] V 3030
- H Telegrafbestyrer Kongev. 49 Holte Holte 991
- Ellen M Translatrice Virginiav. 4[3] [F] Gh. 1314y
- Ingvard Urmager Raadhusstr. 2 B [K] By 8814
- Peter Urtekr. Korsg. 39 [N] N 339y
- Emanuel fh. Værktører v. Orlogsv. DM. Elmeg. 14[S] [N]

Andresén Ragnar Anlægsgartner Stakkesund 4[1] [Sø] Ryv. 2333

Andrews W J Legationssekr. Bredg. 35[1] [K]

Andrjesson Misl. Købmand Gross. Strandg. 25 [K] Am. 2028

Andromeda Handelsakts. Tordenskjoldsg. 11 [K] Cent. 5879 & 11879 Postkonto 806

Andrup [Se endv. Amdrup]
- Ernst Cand. pharm. Inspektør Pile Allé 19 C[4] [F] V 2954v
- Carla Enke e. Skibsfører Ny Vesterg. 19[4] [V]
- E M Enkefrue Livjægerg. 42[3] [Ø] Ø 4755x
- Erik Gross. Agenturforr. Pilestr. 27 [K] By 37y Bp. Ellinorsv. 34 Charlottl. Ordr. 2319
- A Th. Herkr. Prinsesse Charlottes G. 8 [N] N 2340x
- J C N Ingeniør Veras Allé 11 Vanl. Damsø 719
- P L Maskinmester Dalgas Boulevard 123[S] [F] Gh. 6897
- I Modehdl. Gothersg. 29 [K] By 1627x
- Hjalmar Prokurist Strandv. 155[3] Hell. Hell. 2442

Andrä Friedrich Prokurist Teglværksg. 26 [Sø] Ryv. 3563

Andst H P Kriminalassist. Strandboulevarden 100[2] [Ø] Ø 4681

Anemone v. A Søe Jensen Blomsterforr. N-Voldg. 106 [K] By 2342x

Angbak C Stukkaturfabr. Ravnsborgg. 10[5] [N]

Angel Ida Enkefrue Falkoner Allé 126² F N 1766v
- Hans Gross. Kul Gl. Kongev. 91A¹ V V 4137
Angell A M Skrædderm. Vesterbrog. 139 V V 2614x
Angelo Anna Enkefrue Smallcg. 36 B³ F Gh. 1095x
- Asta Frue Worsaaev. 24⁴ V N 7768
- Erik S Gross. Egebjerg Alle 5 Hell. Hell. 2111
- A R Ingeniør Direktør v. Nordsjællands Elektricitets og Sporvejs Aktieselskab R. DM. Egebjerg Allé 5 Hell. Hell. 2111
- Wm. Overretssagf. R. Skinderg. 32 K Cent. 8803 & 8804 Bp. Enighedsv. 12 Charlottl. Ordr. 441
- Petra Pianistinde Maglekildev. 9² V Cent. 5115
- Holger Redaktør Maglekildev. 9² V Cent. 5115
Anger Petrine Enke e. Overmaskinmester Chr. d. 2. Allé 10 S Am. 406v
Angleterre, Herre-Hattemagasinet ved M S Oestermann Amagerbrog. 28 S Am. 3943
d'Angleterre Hotel Kong. Nyt. 34 K Cent. 95
Anglo-Danish Bicycle Import v. H Matthiessen Frederiksborgg. 1 K By 7548
- -Scandinavian Trading Company ved E A Fjelstrup Holbergsg. 18 K Cent. 1269
l'Anglois-Nordgren Folke Repræsentant Viktoriag. 16⁵ V Eva 1441
Anglomac v. P Wiiner st. Kongensg. 19 K Palæ 822x
Angora v. Henry Andreasen Manufakturhdl. Roskildev. 185 A Valby
Anholm Aage Frimærkehdl. Tranegaardsv. 64³ Hell.
Anilin Kompagniet Akts., Havneg. 39 K Cent. 1471 & 3073 Postkonto 20687
Anita v. Elna Jensen Modeforr. Adelg. 75 K Palæ 2137
Anitrat, Akts., Helgolandsg. 10 V Cent. 8899
Anker [Se endv. Ancher, Ancker]
- Frode Agenturforr. Aagade 120² L Gh. 4318
- H C Bankbestyrer Guldbergs Pl. 2¹ N
- Jean Bibliotekar v. Univbibl. Amagerbrog. 168⁴ S
- Hjalmar Dommer Livjægerg. 21⁴ Ø Ø 8354
- L Enkefrue Hesseløg. 1² St Ryv. 681y
- Ole Forvalter Jægersborgv. Stenrødgaard Lyngby
- Amy Frøken Stenosg. 2² V V 7769
- Elisabeth Frøken (Anker & Løvbo) Sortedamsdoss. 49 B⁴ Ø N 2656u
- Jørgen Ingeniør Cand. polyt. Livjægerg. 21⁴ Ø
- M Frue Klkollektrice Livjægerg. 41⁸ Ø
- Knud Kontorchef i Privatb. Carolinev. 25 Hell. Hell. 1471
- A C Lods Suensonsg. 53¹ K Palæ 269v
- & Sponneck Mæglere Skinderg. 23 K Pala 4195
- & Løvbo Parykfabr. Gothersg. 42 K Palæ 424
Anker-Clausen Chr. Arkitekt Ourøg. 41⁴ St
- Astrid Kommunelærerinde Ourøg. 41⁴ St
Anker-Jensen K Overretssagt. Højbro Pl. 15 K Cent. 5022 & 14220 Bp. Havneg. 31³ K By 2062x
Anker Larsen Johannes Forfatter de Conincks V. 9 Holte Holte 107
Anker-Rasmussen Svend Redaktør Borups Allé 179² Brh. Tg. 5107x
Ankerfeldt Richardt Fabrikbestyrer Isafjordsg. 16⁴ S Am. 8118
- Carl Fuldm. Holger Danskes V. 49⁵ F
Ankerhus, Akts., Kaffehdl. Krsthvns T. 6 K Am. 6021x
Ankerlund P H Isenkr. Dovreg. 9² S
Ankersen A Skibsfører Holsteinsg. 61⁵ Ø Ø 8128
- N Th. Skibsfører Hveensv. 27² S Am. 2306u
Ankerske Marmorforretning, Den, Akts. Frihavnen Marmorv. Ø Cent. 8331 Postkonto 3869 og Pavillonen ved Østbanegaarden Ø Palæ 1712
Ankerskov C Fabrikant (Skandinavisk Konfektionslager) Holmbladsvænge 12¹ S
Ankerstad C Gross. Hareskov Hareskovby 4
- L Gross. R. Gothersg. 91 K Cent. 4463 Bp. Ravnsborgg. 17¹ N N 2586y
Ankersted Jenny Middagskøkken Amagerbrog. 186 S Am. 4365
Ankerstjerne Thyra Enkefrue Edisonsv. 9² V V 1689x
- Johan Forretningsf. Dr. Abildgaards Allé 10³ V N 5046
- C K A N Maskinmester Borups Allé 12¹ L Tg. 2462 u
- E E Maskinmester Hulgaardsv. 98¹ Brh. Gh. 5129v
- Santo Mekaniker Godsbaneg. 25² V Eva 2178
- C Modehdlinde Gl. Kongev. 99 V V 1406y
- Georg Repræsentant Svinget 26² S Am. 3178
Ankersø A Dampskibsf. Holmelinsv. 9 Lyngby Lyngby 230
Ankjær [Se endv. Andkjær, Andkær]
- F C V Cand. pharm. Dr. Abildgaards Allé 13² V
- H Direktør R. Dr. Abildgaards Allé 14¹ V N 4970v
- Thyra Enke e. Apoteker N-Frihavnsg. 83⁴ Ø Ø 2583v
- H W th. Fabrikbestyrer Ringstedg. 6³ Ø
- S Ingeniør Solsortv. 61⁸ F Gh. 7953
- S E Kapt. i Art. R. I. Strandstr. 20² K Palæ 2848
- Johs. Ostehdl. Nørrebrog. 226 L Tg. 2405v
- S Frøken Overassist. Ringstedg. 6³ Ø Ø 2280y
- Chr. Repræsentant Pile Allé 19 A⁸ F Eva 7
Ankjær-Jensen A statsaut. Revisor Alsg. 2² V Eva 1357
Anna Kirke, Præster, Kordegnekontor m. m. se Afd. V Real-Register
Anning Juliane Enke e. Gross. Strandboulevard 100² Ø Ø 2860v
- & Johansen Entreprenører Havneg. 7 K Cent. 14560 & By 3346
- Karl Entreprenør Horsensg. 2¹ Ø Ø 4554u
Anning-Petersen Gerda Oberstinde Østbaneg. 15⁸ Ø Ø 1810y
Annise M Frøken Gl. Kongev. 29 B V V 6137y
Annonce- & Pressebureauet Tiden ved Redaktør K. Høegh-Nissen Knabrostr. 20 K By 4625
Annoncebureauet ved G Winther Blaagaardsg. 1 N Cent. 9592
- Danmark ved Harryet Alling st. Regneg. 5 K By 7105 & By 7171 Postkonto 1856
- Skandinavien. E v. Rosen Holbergsg. 10 K Cent. 8907 Postkonto 3522
Annonce-Centralen ved F Dorph Krondal Enghavev. 56 V V 9999 Postkonto 9999
Annonceekspeditionen Union, Akts., Mikkelbryggersg. 3 K Cent. 5218 & 9950
Ansberg Ferd. Fotograf Frederikssundsv. 156 Brh. Bella 308
Ansigtsfilm, Akts., Skinderg. 36 K Cent. 10889
Anstedt E Hdlsgartner Rødager Allé Rødovre Valby Rødovre 257
Ansø's Foto Forretning Godthaabsv. 11 F Gh. 4322 Postkonto 5696
Anthon O E Afdelingsleder Lillegaards Allé 108 Herlev Bella 218
- Signe Enkefrue Helgolandsg. 9³ V V 8793
- Ch. Forretningsf. Njalsg. 24 B⁴ S Am. 6618y
- Agnes Frue V- Boulevard 37¹ V hemmeligt Nr.
- G C Intendant Kmjkr. R. Toldbodv. 46² K Palæ 1101
- A Kommunelærerinde Toldbodv. 14⁵ K Palæ 2518
- V Kontorchef v. Landsoverskatter. R. Classensg. 27² Ø Ø 5120
Anthon Karen Frøken Kontorfuldm. i Finm. Toldbodv. 14⁵ K
- Holger M Revisor i Landbrugsmin. Julius Valentiners V. 28² F Gh. 7627
- S **Anthon** statsaut. Revisor N-Farimagsg. 39 K Cent. 12 Bp. Classensg. 67³ Ø Ø 7983
- Sophus Tømrerm. Klosterstr. 23³ K
Anthonisen Marius Manufakturhdl. Istedg. 88 V V 4367
Anthonsen [Se endv. Antonsen]
- Heinrich Gross., Cyklehdl. Nørrebrog. 110² N N 5697 og Amagerbrog. 91 S Am. 2038y & Am 2979v
- F Frue Klkollektrice Ravnsborgg. 19¹ N
- L Journalist Repræsentant Westend 35² V V 6598v
- Johs. Repræsentant Kong Georgs V. 64¹ F Gh. 3716y
Anthony R Frugthdl. en gros Vendersg. 8 K By 4116 Bp. HC Ørsteds V. 63 V N 7147
- O H H Maskinmester N-Frihavnsg. 23¹ Ø Ø 1089y
Anti-Brugsen, Akts., Isafjordsg. 6 S Am. 989
Anticit ved C Groot Jensen Høyrups Allé 21 Hell. Hell. 1435 Postkonto 2952
Antifyre, Akts., st. Kongensg. 85 K Cent. 13840
Antik v. P Lund Metalvarefabr. Borgerg. 26 K Palæ 1371v
Antikvarboghandelen H C Ørsteds V. 14 V V 7448
Antikvariatet Valkendorf v. A Andersen St. Peders Str. 16 K By 1902y
Antikvitetshuset ved H K Madsen Skinderg. 40 K By 2327x
Antilope v. Frk. C Grugni Handskefabr. Oehlenschlægersg. 2 V V 2635y
Antoft Ernst Arkitekt Ved Stranden 16⁴ K By 8064
Antonlegaardens Køkken, Akts., Middagskøkken Pilestr. 26 K By 2047
Antons Kai Læge Egernv. 39 F Gh. 6252
Antonsen [Se endv. Anthonsen]
- Anton Automobilforhdl. Øresundsg. 20¹ Ø Ø 8080
- Peter Bogholder Ved Linden 5⁸ S
- Ebba Damefrisørinde Blegdamsv. 58⁸ Ø N 6734
- E W Dameskrædder Fredericiag. 78ᵉ K Palæ 872x
- N C Dameskrædder Turesensg. 24³ K By 2153x
- Anna Enkefrue Ordrupv. 143 Charlottl. Ordr. 64
- C F Husejer Viktoriag. 3¹ V V 4228
- Vilhelm Ingeniør Højlandsvangen 36 Brh. Bella 199
- H E Malerm. Sjællandsg. 7⁸ N
- A H Repræsentant Blegdamsv. 58⁸ Ø N 6734
- C A Repræsentant Svendborgg. 8² Ø
- J C Repræsentant Gustav Johannsens V. 5 Vanl. Damsø 1893
- L Slagterm. Ryesg. 38 Ø N 6620 Bp. Sortedamsdoss. 81³ Ø Ø 5660
- J Stenhuggerm. Markmandsg. 3 S Bp. Ved Linden 5⁸ S Am. 3855y
Antvorskov E Bogholder Musvaagev. 11⁴ L Tg. 4487x
- F Guldsmed Gjentofteg. 68 Gjentofte Gjent. 911
- H F V Murerm. Byglandsg. 6⁴ S Am. 7799x
Apis v. Hedvig Nielsen Blomsterhdl. Nansensg. 60 K Palæ 3619
Apollo-Teatret Biografteater Langelandsv. 48 A F
Apolloteatret Vesterbrog. 3 V Cent. 10575 se Afd. V Real-Register u. Teatre
Apostelkirken, Præster, Kordegnekontor m. m. se Afd. V Real-Register
Appel Heinrich Glarm. Nygaardsv. 21 St Ryv. 1184v
- H K Ingeniør Kapt. i Art. Vesterbrog. 48⁴ V V 7176
- Frank Prokurist Borgerg. 4¹ K Palæ 2932
- Sophus Svinget 9ᵉ S

Appelgreen C F Mekaniker Korsørg. 21¹ Ø ☎ Ø 7290
Appelquist K Kunstmalerinde Franckesv. 8 F ☎ N 1215y
Appelqvist P Skomagerm. Frederikssundsv. 33 L ☎ Tg. 1078x Bp. Frederikssundsv. 201 Brh.
Appelrod H Enkefrue Aaboulevard 55¹ N ☎ N 1439 x
Appels Bogtrykkeri v. Wald. Pald st. Kongensg. 63 K ☎ Cent. 8190
Appelt Jenny Enke e. Sæbefabr. Edisonsv. 9ˢ V ☎ V 5121x
- Fanny Frue Vesterbrog. 107 B⁴ V
Appelt-Jørgensen L Ingeniør Cand polyt. Gasværksv. 19 A¹ V ☎ Eva 884
Aquarock, Akts., Gross. Frederiksborgg. 1 K ☎ Cent. 4187 & 9042 Postkonto 3200
Arabica ved E Frandsen Kaffehdl. S-Fasanv. 10 F ☎ Gh. 2040
Aralia ved Sara Sørensen Blomsterhdl. Falstersv. 12 F ☎ Gh. 3429x
Arbejde adler, Landsforeningen Pile Allé 1 F ☎ Eva 1021 Supplerende Oplysninger se Afd. V Real-Registret
Arbejderbeskyttelse, Udstillingen for N-Voldg. 12 K ☎ By 1260y se Afd. V Real-Register
Arbejder Filmen, Akts., St. Peders Str. 27 K ☎ By 7593
Arbejderforsikrings-Raadet Kong. Nyt. 3,5 K (12-4) ☎ Cent. 9258 & 9263 se Afd. V Real-Register
Arbejdernes Andels-Boligforening Axelborg Vesterbrog. 4 A V ☎ Cent. 13068, 13268 & 13269 se Afd. V Real-Registret u. Bygge- og Boligforeninger
- Andels-Boligforenings Malerafdeling, Akts., Hulgaardsv. 80 Brh. ☎ Gh. 6599
- Beklædnings Magasin ved Elof Svensson Slotsg. 28 N ☎ N 464
- **Arbejdernes Bogførings- & Revisionsinstitut, Akts.**, Nikolaj Pl. 26 K ☎ Cent. 6011 & 14843
- Byggeforening Fortunstr. 1¹ K ☎ By 2049 (9-3, Lørdag 9-2 samt Fredag Aften 6-8)
- Fællesbageri Nannasg. 5 L ☎ Tg. 45
- Fællesorganisation i Kbhvn. Rosenørns Allé 14 V ☎ Cent. 11549 (9-5) se Afd V Real-Register
- **Arbejdernes Fællesorganisations Brændselsforr., Akts.**, Gl. Kongev. 1 E V ☎ Cent. 6068 Telegramadr. „Arbejderkul"
- kooperative Byggeforening, Akts. Kontor Vesterg. 1 K ☎ Cent. 1998 & 3898 se Afd. V Real-Register u. Bygge- og Boligforeninger
- Kødforsyning, Akts. Nansensg. 90 K ☎ Cent. 4584 og Nørrebrog. 140 L ☎ Tg. 219
- **Arbejdernes Landsbank, Spare- og Laanebank, Akts.**
Hovedkontor Vesterbrog. 5 Panoptikonbygningen V ☎ Cent. 8877 Stats ☎ 443 Postgiro Konto Nr. 110 Telegramadr. „Bankland"
Brønshøj Afdeling: Frederikssundsv. 128 F Brh. ☎ Bella 545
Nørrebro Afdeling: Nørrebrog. 62 N ☎ Kasse C 2147 Bogholderi C 2148 Bestyrer C 10513
Samtlige Kontorer aabne: 10-3 og 5½-6½ Lørd. 10-2 og 5½-6½
- **Arbejdernes Ligkistemagasiner, Akts.**, Fælledv. 5 N ☎ Cent. 5708 Bestyrer A Olsen Svankærv. 20 Vanl. ☎ Damsø 343, Saxog. 4 V ☎ Cent. 9375 Bestyrer E Malmgren Smalleg. 30 F ☎ Gh. 1690 x
- Livsforsikring, Akts. Rosenørns Allé 12 V ☎ Cent. 7927
- Læseselskab N-Søgade 27 K ☎ By 3778 se Afd. V Real-Register
- Sæbe Rentemesterv. 19 L ☎ Tg. 520u
Arbejderungdommens Forlag. (D. U. I. og D. s. U.) Torveg. 45 K ☎ Cent. 14946
Arbejdsanstalten Sundholm Sundholmsv. S se Afd. V Real-Register
Arbejdsanvisningkontorer se Afd. V Real-Register og Afd. VII Fag-Register
Arbejdsgiverforening, Dansk V-Voldg. 113 V ☎ Cent. 6301, se Afd. V Real-Register
Arbejdsgivernes Ulykkesforsikring Polititorvet 14 V ☎ Cent. 77
Arbejdsløshedskasser se Afd. V Real-Register
Arbejdsmandsforbund, Dansk H C Andersens G. 14 K se Afd. V Real-Register
Arbejds- og Fabrikstilsynet, Direktoratet for Amalieg. 25 K ☎ Cent. 14222 & 14223 se Afd. V Real-Register
Arbejdsraadet Amalieg. 25 K ☎ Palæ 1935v se Afd. V Real-Register
Arbejdsudvalg, Socialministeriets se Afd. V Real-Register
Arbo-Bähr & Co., Akts., Hdl. med Apotekervarer Vodroffsv. 4 V ☎ Cent. 4600, 4606 & 15806 Postkonto 144
- H Gross. Frederiksborgg. 11 K ☎ Cent. 12482 Bp. Øregaards Allé 17 Hell. ☎ Hell. 3339
Arboe O C Apoteker V-Boulevard 46² V ☎ By 7393
- Grethe Frue Fiskefarsforr. Strandv. 189 Hell. ☎ Hell. 1514 Bp. Aurehøjv. 5¹ Hell.
- Karin Frue Lyngbyv. C8³ Sø ☎ Ryv. 1696
- Laura Frue Poppelhøj 1,3 Hell. ☎ Hell. 2203
- O H Gross. Agenturforr. Frm. Fredh. Kan. 4 K ☎ Cent. 9404
- Otto J Gross. Strandv. 112² Hell.
- 's Kjole-Atelier Pilestr. 8 K ☎ Cent. 2116
- G O Th. Prokurist Gladsaxev. 30 Søborg
- S Redaktør Slotsv. 79 Charlottl.
- Erik Skildpaddeforr. Strandv. 110 Aˢ Hell.
- Ole Tømrerm. Solsortv. 35 F ☎ Gh. 2760 Otto Tømrerm. C F Richs V. 22 F ☎ Cent. 11520
- Otto, Akts., Tømrer- & Entreprenørforr. C F Richs V. 22 F ☎ Cent. 11520
Arboe-Rasmussen E Redaktionssekr. Amagerbrog. 2¹ S ☎ Am. 1817y
Arboe Rasmussen N P fh. Sognepræst Amagerfælledv. 5¹ S
Arbøl C H M Politiassist. Cand. jur. Irlandsv. 55ˢ S ☎ Am. 2369
Archimedes, Akts., Maskinfabr. Enggaarden Herlev ☎ Yrsa 11
Archiv Apoteket Jagtv. 11 L ☎ Gh. 3737 x & Gh. 3737 y
Arctander Dorthea Enke e. Kredslæge Strandparksv. 7² Hell. ☎ Hell. 2941x
- Carl Forfatter Journalist Vesterbrog. 70⁴ V ☎ V 806v
- Paul Kontorchef Cand. pharm. Translatør Længangstr. 37⁴ K ☎ By 3744
Arctic and Baltic Company, The, Ltd., Akts. Hjørringg. 5 Ø ☎ Ø 2669 v
- Butter Packing Company, The, Ltd. Akts. St. Annæ Pl. 26 K ☎ Cent. 15442
Arden H Siig Apoteker Vigerslev Allé 38¹ Valby ☎ Vb. 1288
Ardensberg Oda Frøken fh. Konfekturehdl. Rømersg. 25¹ K
Areka ved M Petersen Blomsterhdl. Classensg. 34 Ø ☎ Ø 7380
Arel C O Skibsfører Glommensg. 11³ S ☎ Am. 1476 x
Arena ved W Krogh Cigar- & Vinhdl. st. Kongensg. 35 K ☎ Palæ 52
Arendal N Cigarfabr. (Cigarfabr. Inka) Sankelmarksg. 32² V
Arendorf Andreas A Gross. (Andreas Andersen & Olsen) Uraniav. 2² V ☎ V 2285
Arendorff Anker Prokurist Kornv. 2 Charlottl.
Arendrup Ingeborg Enke e. Kontorchef Prinsesse Maries Allé 12¹ V ☎ V 2301v
- B H Læge Bredg. 3 K ☎ Cent. 13178 (Fred. 1-2) Bp. Rosbæksv. 2¹ Sø ☎ Ryv. 1591y
- Ellen Sanglærerinde Rosenv. Allé 22ˢ Ø ☎ Ø 4414y
- A Søløjtn. Andreas Bjørns G. 25² K ☎ Am. 7489y
Arends [Se endv. Ahrens].
- Otto Cand. pharm. Frdbg. Allé 40³ V
- Georg E Fabrikant (Samson) Kollemosev. 51 Holte ☎ Frederiksdal 55
Arendt F C Skotøjshdl. Jernbane Allé 85³ Vanl.
Ahrendt Dorothea Enkefrue Translatrice Vesterbrog. 62 C² V
- G A Værkfører v. Orlogsv. Lange-Müllers G. 3⁴ Sø
Arenholt Julie Frue Fabrikinsp. Palæg. 5¹ K ☎ Palæ 1585
- Hugo Inspektør Halls Allé 5¹ V ☎ V 727v
- Leo Kobmand Sagasv. 14² V ☎ V 6142 y
- Jørgen Læge Palæg. 5¹ K ☎ Palæ 1120 (12-1)
Arensborg Willum Gross. (Biudegarns Compagniet i Kbhvn.) Rosenørns Allé 32⁴ V ☎ N 44y
v. Arenstorff F Gross. Falkoner Allé 19⁴ F
- Frederik Hofjgm. Brogaardsv. 12 Gjentofte ☎ Gjent. 30
- T J fh. Postassist. Falkoner Allé 19⁴ F ☎ Gh. 210 v
Arent C Driftsbestyrer Marielystv. 1³ Vanl. ☎ Damsø 1558
- Anna Enke e. Kontorchef Hobrog. 2² Ø ☎ Ø 801
- H O S V Kapt. Sekretær R. Sortedamsdoss. 75² Ø ☎ Ø 5609
Arentoft A P Adjunkt Mag. art. Ringstedg. 2³ Ø ☎ Ø 2432y
- Hans Arkitekt Christiansmindev. 2³ Sø ☎ Ryv. 1700
- Kristen Assurandør Lojtn. Øresundshøj 4 Charlottl. ☎ Ordr. 1540
- J fh. Bogholder Prinsesseg. 75¹ K
- A J Cigarhdl. Amalieg. 39 K ☎ Cent. 10700
- Niels Fabrikant Nyelandsv. 67¹ F ☎ Gh. 1551x
- E Frue Bredg. 8³ K ☎ Palæ 3756
- Anna Frøken Borgerg. 144³ K
- C Frøken Østerbrog. 52¹ Ø ☎ Ø 450
- G Otto Illusionist Tankelæser Ravnsborgg. 5B² N ☎ N 3359 u
- A J M Frøken Kommunelærerinde Thorshavnsg. 10 S ☎ Am. 4796
- V Kontorchef Jægersborg Allé 116 Charlottl. ☎ Ordr. 2442
- Andr. Malerm. Larsensv. 6 Vedbæk ☎ Vedbæk 73
- Vald. Malerm. Nærum ☎ Nærum 31
- C Overbetj. Fredensv. 44 Charlottl.
- Annie Prokurist H C Andersens G. 4¹ K ☎ By 469 y
- Dan A G G Repræsentant Vesterbrog. 170¹ V ☎ V 7060
- S G Repræsentant Ravnsborgg. 5B² N ☎ N 3359u
- Marius Sagfører Ved Stranden 4¹ K ☎ Cent. 1996 (9-4) Bp. Jacobsens Allé 6 Hell. ☎ Hell. 926
Arentsen H Kommunelærer Lauritz Sørensens V. 2ˢ F ☎ Gh. 699x
Arentved O W Gross. Gl. Kongev. 29B² V ☎ V 4209
- O W Akts., Gross., Bagerstr. 12 V ☎ V 3807
Arentz [se endv. Arntz]
- Emma Enke e. Direktør Grundtvigsv. 6D ˢ V ☎ V 6492 x
Arentzen [Se endv. Ahrentzen, Arntzen]
- D K Enkefrue Skotterupg. 7¹ L ☎ Tg. 2312
- Alex. Fabrikant (Kbhvns Skiltefabrik) Stigaardsv. 6 Hell. ☎ Hell. 915
- Robert Forretningsf. Hvidørev. 36 Klpbg. ☎ Ordr. 2538
- H Ingeniør Cand. polyt. Kristian Zahrtmanns Pl. 78¹ F ☎ Gh. 53
- 's H Mejeri Nr. 1, Akts., Falkoner Allé 26A F ☎ Eva 347
- 's H Mejeri Nr. 2, Akts., Gl. Kongev. 143 V ☎ V 2124
- H Mejeriejer Smalleg. 52 B F ☎ Gh. 2777
- M Mejeriejer (Mejeriet Granly) Utterslev Torv 36 L ☎ Tg. 3305 & Tg. 3325
- Aa. Repræsentant Holsteinsg. 62¹ Ø ☎ Ø 8230
Arfast-Hansen Asta Modehdl. V-Voldg. 10 V ☎ By 1725y
Arfelt Søren Kontorchef Strandboulevarden 114¹ Ø ☎ Ø 6214
Arffmann J S Inspektør u. Rodeforv. Frederiksg. 12ˢ K
- Th. Læge Valdemarsg. 20ˢ V ☎ V 4043
- C E Repræsentant Hauchsv. 20³ V ☎ V 4950

Arffmann Andrea Frøken Sygeplejerske Uraniav. 19¹ V ☎ V 1999v
Argento, Akts., Vesterbrog. 81 V ☎ V 1746v
Argo v. Ingeborg Lüders Manufakturforr. Smalleg. 16 F ☎ Gh. 3557y
Argus
- **Argus, Danske**, Nordisk Annoncebureaus Afd. for Avisudklip, Albinus Larsen Kjøbmagerg. 38 K ☎ Cent. 593, 594 & 6494
- Express ved Povl E Holm Ny Adelg. 9 K ☎ By 6747
Arhnung Henriette Kommunelærerinde Hørsholmsg. 22 B[e] L
Arhoff A fh. Restauratrice Allég. 26² F ☎ V 3389
- Chr. Skuespiller Duev. 3 F ☎ Gh. 7808
- Emil Speditør Amalieg. 41 K Bp. I E Ohlsens G. 10⁴ Ø
Arholt A Fuldm. Hornbækg. 1² L ☎ Gh. 3024x
Arhøj Charles Bogholder Ahlmanns Allé 11[S] Hell.
Arildsen M Enkefrue Nøjsomhedsv. 6[S] Ø ☎ Ø 1161y
- A W Gartner Taarbæk Strandv. 148 Springforbi
- E Frøken Kjolemagasin Gyldenløvesg. 23 V ☎ By 5029v Bp. Slotsg. 19² N
- Johs. Repræsentant Carl Langes V. 36 Valby
- Arild Skotøjsfabr. Gladsaxev. 101 Søborg ☎ Søb. 184
- Nicolai Skotøjsfabr. Slotsg. 18 N ☎ N 1814x Bp. Steenvinkelsv. 2² V ☎ N 1834v
- 's Sophus Eftf. Slagterm. st. Kongensg. 18 K ☎ Cent. 480, 12146 & Palæ 23 Filialer Taarbæk ☎ Bellevue 5 og Fjerkræhallen ved Flæskehallen ☎ By 4480
- Sofie Tilskærerskole Nørrebrog. 26¹ N ☎ N 3270
Aring Emil Repræsentant Melchiors Pl. 3⁵ Ø
Ario, Akts., Kaffehdl. Blaagaardsg. 32 N ☎ N 3050y
Arker Evald Bøssemager Vaabenhdl. (Cito) Westend 11³ V
Arkil K H Ingeniør Gustav Johannsens V. 32 Vanl. ☎ Damsø 996
- Ove Ingeniør Cand. polyt. C F Richs V. 101 D[S] F ☎ Gh. 6496
Arkitektforening, Akademisk, Vingaardstr. 21 K ☎ Cent. 4524 & 4525 se Afd. V Real-Register
Arkitekt-Forening, Dansk, Gyldenløvesg. 3 V ☎ By 3855 (2-3) se Afd. V Real-Register
Arkiv-Bogladen ved O Hein & F Rasmussen Jagtv. 5 L ☎ Gh. 894v
Arkiver se Emnelisten foran i 2. Bind under Biblioteker
Arland Knud Assurandør Rosengaarden 11⁵ K ☎ By 1143y
- H Frue Overg. n. V. 53³ K ☎ Am. 6132u
Arlaud Louis Kapt. i Flaaden Ved Linden 3[S] S
- M Frøken Sproglærerinde Forhaabningsh. Allé 17 C! V
- E Violinistinde Kronprinsensg. 4⁵ K ☎ By 5972y
Arler Frederik Kontorchef Valby Langg. 114³ Valby ☎ Vb. 636y
Arleth J P Havearkitekt Sauntesv. 29 Gjentofte ☎ Gjent. 219
- C Malerm. Lyøvej 1¹ F ☎ Gh. 5057 y
Arley A Fuldm. i Finm. Cand. jur. Carl Plougs V. 8⁴ V
Arlien-Søborg V Enkefrue Dortheav. 39 L
Arling O Bogtrykker Gl. Kongev. 82 V ☎ V 4582 Bp. Forhaabningsh. Allé 15² V
Arlington H J Fabrikant Broagerg. 5² V
Arlstoft C A Urmager Aaboulevard 16² N ☎ N 6161
- C A & Johannes Brockmann Urmagere Kronprinsensg. 13 K ☎ By 8761
Arltoft Harald Tapetsererm. Willemoesg. 28¹ Ø ☎ Ø 8171
Arlund C Bankkasserer Borups Allé 205¹ Brh.
- E M J Kommunelærerinde Aagade 104 N ☎ N 7156
Arlyng A R Repræsentant Løjtn. St. Annæ G. 26B⁴ K
Armand Lili Enkefrue Ceresv. 6 V ☎ V 7870
Arming L Toldkontrolør Kapt. Holsteinsg. 23¹ Ø ☎ Ø 7769
Armour & Company, Akts., Import- & Eksportforr. Frihavnen Rekylv. Ø ☎ Cent. 5520 & 10720 Stats ☎ 235 Telegramadr. „Armosata"
Arn-Hansen K Gross. Agenturforr. Knabrostr. 20 K ☎ Cent. 3490 Bp. Arnstrup Vedbæk ☎ Vedbæk 117
Arnager L M Snedkerm. J M Thieles V. 2⁴ V
Arnau N J A fh. Finanshovedkasserer R. DM. Classensg. 17¹ Ø
Arnbak Knud Direktør Kleinsg. 6⁵ V ☎ N 1264y
- **Arnbak's Kunsthandel** Bredg. 24 K ☎ Cent. 2074 Postkonto 24375
- Martin Kunsthdl. (Arnbak's Kunsthdl.) Storkevænget Furinge Holte ☎ Holte 968
- Alfred Skuespiller Overg. o. V. 40 A² K ☎ Am. 8014
- Kirstine Violinistinde N-Farimagsg. 72⁴ K ☎ By 535
Arnbech-Jensen Johanne Viceinspektrice Kyringev. Husum ☎ Bella 1233
Arnberg K E Assist. Jernbane Allé 88A³ Vanl. ☎ Damsø 1175
Arnbjørn S L Musikdir. Hedebyg. 34³ V ☎ V 6934u
Arnborg C C E Frøken Overassist. Marskensg. 2[S] Ø ☎ Ø 7984
- Henry statsaut. Revisor Bernstorffsv. 51 Hell. ☎ Hell. 1681
Arndal A C Adjunkt Cand. mag. Maglekildev. 11² V
- N C N Kommunelærer Tulipanv. 10 Brh. ☎ Gh. 6386
Arndt E Dameskrædderinde Vesterbrog. 106A[S] V
- Erik Forretningsf. Strandv. 181¹ Hell.
- Stephan Journalist Peder Lykkes V. 6² S
- C F fh. Stationsforst. R. Traverbanev. 5¹ Charlottl.
- Hertha Frue Translatrice Hessensg. 46⁴ S ☎ Am. 4856y
Arne Edm. Bankkasserer Madvigs Allé 16³ V ☎ V 176x
Arne Petersen K Arkitekt Direktør R. DM. V-Boulevard 49 V ☎ By 1524
Arneberg Marie Enke e. Gross. Knippelsbrog. 1⁴ K ☎ Am. 4740
Arnefast Adrian Konditor Nørrebrog. 14 N ☎ N 240
Arnefelt Jenny Frue N-Søgade 17¹ K
- Ella Kommunelærerinde Translatrice N-Søgade 17¹ K ☎ By 7640
Arnell Nielsen Vald. Journalist Frederiksborgv. 161[S] Emdrup
Arner Otto Musiker Pianostemmer Griffenfeldtsg. 28² N ☎ N 5043
Arnesen C G Direktør Maskiningeniør R. Maglekildev. 13[S] V ☎ V 1312u
- A Glarm. Blekingeg. 2 S ☎ Am. 596
- V Konditor Aalholmsv. 6² Valby ☎ Vb. 914x
- C fh. Skibsfører Nyelandsv. 43¹ F ☎ Gh. 5420x
- Berthel Slagterm. Borgerg. 69 K ☎ Palæ 1269y Bp. Adelg. 79³ K
Arnesen-Kall H Oberstløjtn. R. DM. Sønderborgg. 1⁴ Ø ☎ Ø 2807x
Arnet Georg Repræsentant Hovmarksv. 24 Charlottl. ☎ Ordr. 1735
Arnfast Strange Reklamechef Vesselsg. 22³ N
Arngrimsen E Malerm. Frederikssundsv. 33 L
- Olaf Malerm. Stormg. 10 K ☎ By 4085 Bp. Frederikssundsv. 38[d] L ☎ Tg. 5404
Arnheim Felix Gross. Læderstr. 5[S] K
- J kem. Fabr. Læderstr. 5 K
- Joseph Repræsentant Norgesg. 29¹ S
Arnhof's Edvard Eftf. kgl. Hof-Eddikebryggeri Sølvg. 30 K ☎ Cent. 853 Postkonto 1798
- Edvard Rentier Cort Adelers G. 1¹ K
Arnholdt Louis Vekselerer (Arnholdt & Thornsø) Aaboulevard 55 V ☎ N 4591y
- & Thornsø Vekselerere Østerg. 35 K ☎ Cent. 2967 & 2968
Arnholtz Viggo Afdelingschef Pr.-Løjtn. Solgaarden 34[S] S ☎ Ryv. 2414y
Arnholtz H P Murerm. Panumsv. 22 Valby ☎ Vb. 1551
Arnhøj L C H Distriktsformand St. Pauls G. 72 K ☎ Palæ 1672y
Arnild H Kampmann Gross. Helgolandsg. 10⁴ V ☎ V 2795x
- F A Kampmann fh. Hattemager Sveasv. 5 A¹ V
- Carl Kampmann Organist Bjørsonsv. 43 Valby ☎ Vb. 1304
Arnisan Co. ved Mørup-Petersen & Sonne-Hansen Vodroffsv. 40 V ☎ Cent. 6877 Postkonto 792
Arnkiel E Frue Bakkegaards Allé 15² V ☎ V 2107v
- H M Viceinspektør L I Brandes Allé 5³ V ☎ N 4090y
Arnly N Andersen Frue Klkollektrice Gimles Allé 12 S ☎ Am. 7726
Arno Oil Company, The, Akts., Bülowsv. 34 V ☎ Cent. 8796 Postkonto 379
Arnold A G Ingeniør Sønderborgg. 1¹ Ø
- H Ingeniør Kongedybet 27¹ S ☎ Am. 7750
Arnold-Larsen Aage Læge Taarbæk Strandv. 113 Klpbg. ☎ Bell. 16 (8-9, 1-2 Tirsd. & Fred. till. 5-6)
Arnoldi Oluf Galanterihdl. Erik Bøghs Allé 2 Søborg ☎ Søb. 398
- L J E M Repræsentant Howitzv. 49² F
Arnsfelt M Drejer Forretningsf. Solitudev. 5 A² N ☎ N 1751y
Arnskov R Bogtrykker Gothersg. 28 K ☎ Palæ 246 Bp. Markv. 11 Brh. ☎ Gh. 15y
- V V Postmester Edvard Falcks G. 3² V ☎ Palæ 3856
Arnsted E A Ingeniør Cand. polyt. Falkoner Allé 56⁴ F ☎ N 290
- H P Murerm. Gulvbeklædningsforr. Falkoner Allé 56⁴ F ☎ N 290
Arnstedt N P Gesandt Chr. Winthers V. 4¹ V ☎ V 4565
Arnstrøm H Bog- & Papirhdl. Godthaabsv. 404 Vanl. ☎ Damsø 776 Bp. Godthaabsv. 424¹ Vanl.
- Ellen Cand. mag. Krystalg. 22³ K ☎ Palæ 3591y
- Jørgen Fuldm. v. Kbhvns Byret Cand. jur. Krystalg. 22³ K ☎ Palæ 3591y
Arnt Arno Automobilkøreskole Vodroffslund 2⁴ V
- Carl Malerm. Humlebækg. 12 L ☎ Tg. 1581v
- S Malerm. Korsg. 60² N
Arntz [Se endv. Arentz]
- Olaf Assist. Danmarksg. 5² V
- Erling Direktør Holm. Kan. 16³ K ☎ Palæ 98
- Thyra Enke e. Kontorchef Puggaardsg. 6[S] V ☎ By 767 y
- H A Gross. Hattensens Allé 8³ F ☎ Gh. 6948
- Ingeborg Kommunelærerinde Strandg. 14² K ☎ Am. 7157 v
- Sophus fh. Læge R. Kastelsv. 27e Ø ☎ Ø 95
- K M Frue Sæbe- & Parfumehdl. S-Boulevard 77 V ☎ V 2419v
Arntzen [Se endv. Ahrentzen, Arentzen]
- O Arkitekt Chrstholms Slotsallé 16 Klpbg. ☎ Ordr. 1094
- Christine Enke e. Direktør Nygaardsv. 67¹ Sø ☎ Ryv. 2598
- Emil Gross. Nørreg. 40³ K ☎ By 7799
- Ulf Herrelingerihdl. Haabets Allé 6[S] Brh.
- Asb. Ingeniør Cand. polyt. N-Farimagsg. 55¹ K ☎ Cent. 14157
- Else Frue Kommunelærerinde Livjægerg. 35[S] Ø ☎ Ø 2265v
- W T fh. Kontorchef Vendersg. 24² K ☎ By 3057
- Leif Overlæge Niels Andersens V. 65 Hell. ☎ Gjent. 1200 Bp. Margrethev. 23 A Hell. ☎ Hell. 2811
- Torben Overretssagf. St. Annæ Pl. 7 K ☎ Cent. 3933 Bp. Østbaneg. 45² Ø ☎ Ø 2366y
Arnull Ernest F Træner Enghavev. 2 Klpbg. ☎ Ordr. 440
- F G Træner Ordrupv. 147[S] Charlottl. ☎ Ordr. 2398
- W Træner Ordrupv. 96[S] Charlottl. ☎ Ordr. 859

Arnung Jens P Murerm. Kronprinsensv.31 F Cent. 3914 & Gh. 2084
Arnvang Marius Prokurist Jesper Brochmands G. 13² N N 5355
Arnvig H N A Skoleinsp. Sekretær i Barnets Hus Liselundsv. Kommuneskolen Brh. Bella 36
Arnvild Aage Gross. Agenturforr. Ny Adelg. 4 K By 8127
Arnø Th. Skibsmægler Sortedamsdoss. 89⁸ Ø Ø 1414v
- Christian Skomagerm. St. Jakobs G. 5 Ø
Aroma, Akts., Cigarhdl. Vodroffsv. 39 K V 4895
- v. E Olsen Kaffelager Ryesg. 47 A N N 4292x
Aronsson Erland Sadelmagerm. Ordrup Jagtv. 81 Charlottl. Ordr. 237
Aros H Repræsentant Bratskovv.29⁸ Vanl. Damsø 1319
Arovit. Akts., St. Annæ Pl. 26 K Cent.5584
Arp O Elektr. Install. Nørrebrog. 157 L Tg. 3551x Bp. Nørrebrog. 152 A⁴ L
- Emma Enke e. Urmager (Viggo Arp) N-Frihavnsg. 22⁸ Ø
- Emma Frøken Frederiksborgg. 5¹ K
- Einar Urmager N-Frihavnsg. 62³ Ø
- Viggo Urmagerforr. Frm. N-Frihavnsg.22⁸ Ø Ø 803 Postkonto 3056
Arp-Nielsen Niels Edv. Arkitekt Gl. Kongev. 135A V V 2326y Bp. Martensens Allé 8³ V V 4003
Arré Ellen Frue I E Ohlsens G.6⁴ Ø Ø7202
Arresøe E A Postvagtmester Isafjordsg. 2³ S
Arrit C Repræsentant Amagerbrog. 117² S Am. 7312x
Arthury H Gross. J M Thieles V. 9¹ V N 3'15 v
Artil Sliberiet v. C J Nielsen Isafjordsg. 7 S Am. 1833v
Artilleriet se Afd. V Real-Register
Artvig Svend Buntmager Ø-Farimagsg. 95 Ø Ø 5415 Bp. Løvsangerv. 14⁸ Hell.
Arup Wm. Købmand Carolinev. 17 Hell. Hell. 3178
- Henning Landsretssagf. Vendersg. 28² K Cent. 12296
- Astrid Frøken Lærerinde Sortedamsdoss. 27¹ N N 3246x
- Erik Prof. v. Univ. Dr. phil. MDS. Tagensv. Studentergaarden N N 5903
Arvad-Petersen P Repræsentant Holmbladsg. 15⁴ S Am. 40
Arvé A Enke e. Direktør Hellerupv. 46 Hell. Hell. 1560y
Arvedlund E Gross. Vesterport V Bp. Solgaarden 12² St Ryv. 2437u
Arvedsen R Frøken Kassererske Falkoner Allé 108³ F N 118v
- Fr. Musiker Prags Boulevard 12⁴ S Am. 3979
- A Restaurator Amalieg. 45 K Cent. 10643
- Nicolai Snedkerm. Nørre Allé 15³ N N 4049y
Arvesen Charles Billedhugger Hollænderdybet 1⁵ S
- E Murerm. Valby Langg. 96⁴ Valby Vb. 245
- V E Tømrerm. Ringholmv. 8¹ Brh. Gh. 7705
- Hans Violinist Komponist Strandv. 23⁴ St Ryv. 2780
Arvidsson Greta Frøken Guldsmed Holger Danskes V. 96³ F
Arvig Karl Postkontrolør Lerfosg.1³ S Am. 5908
- Louis Repræsentant H C Andersens G. 5 A⁸ K By 5695v
Arvin H Jensen Hdlsgartner Islevbrovej Islev Husum Islebro 40
- G J Skoleinsp. Cand. mag. MFK. Emil Chr. Hansens V. 4 F Gh 2201
Asa Metalvarer ved K Buchardt Larsen Dronn. Olgas V. 17 F Gh. 4710
Asaa Niels Skrædderm. Rosenørns Allé 44 V N 6196 & N 4906u
Asakofsky Emil Fuldm. Allég. 14³ F V 1354x
Asbest- & Oliekompagniet, C J Jonsen N-Fasanv. 228 L Tg. 773
Asbjørn Peter Møbelhdl. (P A Nielsen & Co.) Odenseg. 3⁴ Ø Ø5972
- Knud Talepædagog Herluf Trolles G. 4 K By 932x
Asbo Einar Kordegn Naboløs 2² K By779y
Asca-Lys ved E Struve Christensen st. Regneg. 2 K Cent. 13967
Asche Carl Dr. jur. Forchhammersv. 6¹ V N 3576
Aschehoug H & Co., Dansk Forlag ved Martin Creutz & Co. Forlagsboghdl. Krystalg. 16 K Cent. 5717 & 10784 Postkonto 2615
Aschengreen Chr. F la Cour Afdelingschef Mynstersv. 9¹ V
- Johan Bagerm. Amagerbrog. 72 S Am. 353
- C O Prokurist Liflandsg. 2¹ S Am. 529y
- A V Skibsmægler Amagerbrog. 55¹ S Am. 5204
Aschlund Ketty Sproglærerinde Classensg. 64² Ø Ø 3228 x
Asea, Elektricitets Aktieselskabet Bredg. 45 K Cent.9396 & 9399 Stats 151 Telegramadr. „Asea"
Asernikow M Kasketmager Meinungsg. 14 N N 5817 Bp. Fælledv. 15 A³ N
Asfalt
- **Kjøbenhavns Asfaltkompagni, Akts.**, Kontor og Fabrik Fredh. Havnev. V Cent. 1383 & 11383 Telegramadr. „Asfaltkompagni"
Asia, Gerda Mannheimer, Te-og Konfektureforr. st. Kongensg. 14 K Cent. 8370 & 11933
Asiatisk Handelsselskab ved Kaj Lundby & Thorkel Vøgg Holbergsg 15 K Cent.8742
- The Compagni, Akts., Kompagnistr. 32² K Cent. 4990 Postkonto 5278
Asinoffski S Skrædderm. (Herre Magasinet Duplo) H C Andersens G. 7¹ K By 797x
Asisoff Kasar Kunstmaler Trunnevangen 9⁴ Charlottl. Ordr. 3188
Askeby Henning Læge Godthaabsv. 102⁸ F Gh. 6992
Askegaard H Kommunelærer Trekronerg. 13 Valby Vb. 1576
Askelund N Overassist. Amagerbrog. 78² S
Askfelt H O Postassist. Folkvarsv. 10⁴ F Gh. 3583y
Askgaard Einar Gross. (J G Nielsen's Eftf.) Lyngbyv. 35³ St Ryv. 3776
- Malte Læge Alfred Christensens V. Excelcior Nærum Nærum 114
Askholm S Glassliber (Winnich & Askholm) Fensmarkg. 63⁸ N N 328x
Askøe Aage Ingeniør Cand. polyt. K M Klausens G. 26¹ V Sydhavn 142 x
Aslev Georg Bogholder Ingemannsv. 26B V N 3303y
Aslund E C Gross. Valdemarsg. 37¹ V V 6410v
Asmild Viggo Kobbertrykker Aaboulevard 25⁸ V
- Aage Kontorchef Allég. 29³ F
- Waldemar Skomagerm. Aaboulevard 25 V N 1596x
Asmund Ellen Enke e. Kommunelæge Livjægerg. 20⁴ Ø Ø 7805
Asmus Adolph Gross. fh. Konsul Kanslerg. 6³ Ø Ø 5635
- Asta Translatrice Kanslerg. 6³ Ø
Asmussen Haagen Wahl Afdelingschef Borups Allé 152⁴ L hemmeligt Nr.
- F Arkitekt Mynstersv. 9³ V V 8796 Postkonto 1588
- Heinrich Automobilreparatør Vesterfælledv. 90² V V 2111v
- Oluf Bogholder Bakkegaards Allé 14⁸ V
- E Elektriker (Lassen & Asmussen) A F Kriegers V. 10¹ Ø Ø 4753x
- C Enkefrue Kristiansg. 22¹ K By 4722
- Emilie Enketrue Skydebaneg. 1³ V
- Emma Enkefrue Annettev. 10 Charlottl. Ordr. 981
- Jensine Enke e. Departementschef Chr. Winthers V. 15 V
- Julie Caspare Enkefrue Forchhammersv.4¹ V N 5099
- M Enke e. Gross. Frdbg. Allé 6³ V
Asmussen T S M Enkepastorinde Joakim Larsens V. 4³ F
- Kai Forretningsf. Bremensg. 64³ S
- Augusta Frue Rolfsv. 5² F Gh. 4562
- Ida Wahl Frue Arendalsg. 1⁸ Ø Ø 1412y
- T J Fuldm. i Marinem. Ø-Allé 25⁴ Ø
- Aage Gross. MGSK. R. Firma: Chr. E Rothe & Co. V-Voldg. 86 V Cent. 7450 Bp. Rustenborgv. 12 Lyngby Lyngby 63
- Alfred Gross. (Carl Jul. Olsen) Pile Allé 7² F Cent. 9536
- C Gross. Colbjørnsensg. 6¹ V
- Holger J F Gross. (Astrachan Caviar Imp.) St. Annæ Pl. 2² K Palæ 1225
- Oluf Gross. Grønvangen 4⁸ Vanl. Damsø 1566
- P Gross. Heslehøj Allé 1 Hell. Hell. 238
- S A Gross. Firma: Chr. E Rothe & Co. V-Voldg. 86 V Cent. 7450 Bp. Solvej 2¹ F Gh. 2105
- Chr. Hdlsgartner Roskildev. 338-348 Rødovre Valby Rødovre 6
- A H Kasserer Annettev. 16 Charlottl. Ordr. 981
- H Kommandørkapt. R. DM. Overg. o. V. 62⁸ K Am. 6701v
- Axel Kommunelærer Buddingev. 293 Søborg Søb. 109
- D Kommunelærerinde Vesterbrog. 22⁵ V
- E Kommunelærer Frølichsv. 47 Charlottl. Ordr. 163
- Folmer Kommunelærer Magdelonev. 11 L Tg. 1602
- Helga Kommunelærerinde Magdelonev. 11 L
- Nelly Kommunelærerinde Mynstersv. 9³ V
- T Kommunelærer Gl. Jernbanev. 22¹ Valby Vb. 657x
- Chr. Kunstmaler Høstv. 9 Charlottl. Ordr. 1518
- J Købmand Kristiansg. 22 K Cent. 3751, 9204 & 9205 Bp. Rosenv. Allé 35 Ø Ø 6833
- J S fh. Lektor R. Carit Etlars V. 14² V
- Harry Melhdl. Strandv. 183 Hell. Hell. 233x Bp. Holsteinsg. 30² Ø Ø 2251x
- L Melhdl. Torveg. 34 K Am. 5288x Bp. Amagerbrog. 41³ S Am. 4241y
- S J Oberst K. DM. Nøjsomhedsv. 15² Ø Ø 1897y
- M A Pensionat Burmeistersg. 8² K
- Eduard Rechtsanwalt Dr. jur. Kristiansg. 18⁴ K
- 's Shipping Company, Akts., Kristiansg. 22 K Cent. 9416
- P Amager Boulevard 123³ S Am. 2731y
Asp
- **O F Asp, Akts.**, Asp- Holmblad Stearinlysfabr. Blegdamsv. 104 Ø Cent. 123, 2443 & 2444 Postkonto 1464 Telegramadr. „Aspholmblad" Udsalg Østerg. 21 K Cent. 66 & 1682
- **O F Asp's Lakfabrik, Akts.**, (Det Danske Medicinal- & Kemikalie Kompagni, Akts.), Prags Boulevard 37 S Cent. 65 Lokal 12 & 22 Postkonto 24450
- **O F Asp's Sæbefabrik, Akts.**, (Det Danske Medicinal- & Kemikalie Kompagni, Akts.,) Prags Boulevard 37 S Cent. 65 (Lokal 12 & 22) Postkonto 1118
- 's O F Udsalg, Akts., Østerg. 21 K Cent. 66 & 1682
Aspegrén
- **A A Aspegrén's Eftf.** Gross. Spedition, Incasso, Toldklarering, Dampskibsekspedition Amalieg. 36 K Cent. 268 (9-5)
Aspelund H Restaurator Gl. Strand 52 K Cent. 11152 Bp. Naboløs 3² K
Asra, Akts., Motorcykleforr. og Automobiltilbehør Rosenørns Allé 10 V Cent. 5753 Postkonto 3528
Assam-Graae Karen Musiklærerinde Holsteinsg. 53² Ø Ø 6745
Assens Leonhard Gross. Bernstorffsv. 98 Hell. Hell. 813 y
- R A Kommunelærerinde Ærenprisv. 18 Gjentofte
Assentorp Alfr. Assist. Carl Langes V. 46⁸ Valby

Asser L F B Afdelingschef Rudolph Berghs G. 4¹ Sø
Assing Johs. Kirkegaard Dame- & Herrefrisør Rosenv. Allé 4 Ø Cent. 7737 Bp. A L Drewsens V. 12³ Ø Ø 3869y
- Søren Radioforhdl. Rebekkav. 24² Hell. Hell. 3870
- E Repræsentant Rathsacksv. 4² V 1278x
Assingbæk Magnus Lærer Cand. mag. Holbergsg. 30² K By 13v
Assistens Blomsterforr. v. Rob. Hansen Kapelv. 17 N N 7117
Assistenshuset Nybrog. 2 K Indleveringskont. B) Borgerg. 136; C) Overg. n. V. 27; E) Vesterbrog. 53; F) N-Frihavnsg. 5; G) Griffenfeldtsg. 50 og H) Schacksg. 2
Assmann E A Repræsentant Ryesg. 103 A³ Ø Ø 8763
Assurance
- **Assurance-Compagniet Baltica, Akts.**, Bredg. 42 K Cent. 4058 Stats 231 Telegramadr. „Baltassu" Postgiro Konto Nr. 147 & 681
- Compagniet Odin, Akts., Gl. Strand 40 K Cent. 2666 & 2667 Postkonto 521
- Institutet ved V Thomsen Niels Juels G. 15 K Cent. 9596
- Kompagniet Regius, Akts., Amalieg. 38 K Cent. 8095 & 124
Assurancefirmaet Viggo V Hersing Dosseringen 52 N N 5072
Assurandeurer, De private, Ltd., Slotsholmsg. 5 K vis à vis Knippelsbro Cent. 6 & 4106 Postkonto 2271 Telegramadr. „Private" Stiftet 1786
Assurandør-Societet Tordenskjoldsg. 10 K Cent. 5501 & 5521 se Afd. V Real-Register
Aster William Papirhdl. en gros Klosterstr. 19 K By 7543
Aster Blomsterforr. v. S Hasle Månsson Holsteinsg. 24 Ø Ø 6066
Astild P Hdlsrejsende Hellerupv. 12⁴ Hell. Hell. 1654
- J Urtekr. Prinsesseg. 28 K Am. 5230 Bp. Torveg. 61² K
Astor Reklameuddelingscentral v. Knud Wamsahl Bjelkes Allé 11 B^S L Tg. 3760
Astrachan Caviar Import, Holger J F Asmussen St. Annæ Pl. 2 K Palæ 1225
Astredsen C Murerm. Houmanns Allé 4³ L Tg. 2320y
Astronomisk Observatorium, Universitetets Ø-Voldg. 3 K Palæ 2255 se Afd. V Real-Register
Astrup Louise Afdelingschef Overg. o. V. 104¹ K Am. 3163
- W Chr. Gross. V-Voldg. 21 V Cent. 11062 Bp. Høeghsmindev. 10 Gjentofte
- Wiggo fh. Gross. N J Fjords Allé 20² V N 1862y
- Halvor Ingeniør Strindbergsv. 12 Valby Vb. 1719y
- Axel Overdyrlæge Strandv. 140¹ Hell. Hell. 2772
Asvarisch M Gross. Vimmelskaftet 42 A K Cent. 14578 & By 4222 Bp. Egehøjv. 20 Charlottl. Ordr. 254
Asyler se Emnelisten foran i 2. Bind
Atelier Alfa ved Marius Pindborg Lyskopieringsanst. Frederiksborgg. 1 K By 7237 & By 3514
- Birch, F Birch Nørrebrog. 148 L Tg. 687y
- Borch v. Thea Borch Christensen Roligheds v. 13 V N 1710y
- Columbus ved H de Nikolajeff Rosenv. Allé 1 Ø Ø 2828
- Elektra Lystrykatelier Kompagnistr. 22 K Cent. 10220, 10222 & By 1220
- Fix v. F Birch H C Ørsteds V. 73 V N 1672x
- Français Vimmelskaftet 38 K By 2183
- **Atelier Friis** ved E Praëm Lyskopierings-Anstalt og tekn. Papirhdl. Mønterg. 12 K By 1208 (Ekspeditionstid 9-5) Postkonto 3564
- Ideal v. H Mathias Frederiksborgg. 37 K By 7037
- for Kunsthaandværk, A Kanstrup Langøg. 13 Sø Ryv. 336 u
Atelier Lito, Rasmus Leicht Peder Skrams G. 26 K By 2500v
- Milano v. B M Bang Nørrebrog. 175 L Tg 822 y
- Moderne, v. Fru J Schaumburg st. Kongensg. 69 K Palæ 2837
- du Nord ved Anna Vejlfeldt Nørrebrog. 23 N N 1655
- de Paris ved Asmus Brandt Nørrebrog. 108 N N 365y
- Pergamenta ved V Guttorm Pedersen Frederiksborgv. 51 L Tg. 4240
- Royal ved V Wieghorst Enghavev. 31 V Eva 1413
- 1009, Henry Adler, Akts., Reklamebureau Lavendelstr. 17 K Cent. 1009
Atke NA Fuldm. Støvringv. 9¹ Vanl. Damsø 416
Atko, Akts., Automobilhdl. Vesterbrog. 57 V Eva 1969
Atlantic Refining Company, The, v. Knud Egense Strandg. 6 K Cent. 7600
Atlas Brandforsikringsselskab Gammeltorv 22 K Cent. 74 Grundlagt 1808
- Express ved CM Larsen Tornebuskeg. 7 K Cent. 3388
- **Atlas, Akts.**, Maskinfabrik & Jernstøberi Nørrebrog. 198 L Cent. 4864
Atlung Mary Konsulent i Husholdningsteknik Østerbrog. 132⁴ Ø Cent. 15368
- K Sagfører Cand. jur. Østerbrog. 132⁴ Ø Cent. 15368
Atterdag H Alfr. Urmager Valkendorfsg. 19 K By 338 v
Atterup E V J fh. Kontorbestyrer Asger Rygs G. 5² V
Attewell G Tegner Blaagaardsg. 31 B² N
Attrup Ellen Frue Torpstien 5^S Brh. Gh. 7476
- SK Hdlsrejsende Skovgaardsv. 2^S Charlottl. Ordr. 1178
- Sigurd Prokurist Duev. 65² F Gh. 6894
Aubeck A Enkefrue Klkollektrice Hillerødg. 132^S Brh. Tg. 5107y
- A K Prof. v. polyt. Læreanst. Katholmv. 16 Vanl. Damsø 309
Aubertin E Direktør Ourøg. 35² Sø Ryv. 1864
- Henry L Forvalter Kongedyhet 17 S Am. 7278
- Vilh. Gross. Pr.-Løjtn. (Keller & Co.) Antoinettev. 1 Valby
- & Co., Akts., Trælasthdl. Gl. Kjøge Landev. 39 Valby Cent. 1357 & 4141
- A F Tømmerhdl. Løjtn. R. Antoinettev. 1 Valby Vb. 1713
d'Auchamp E Læge Falkoner Allé 36¹ F Cent. 9291 (12-1, Fred. 6-7)
Auchenberg's E O Eftf. Metalvarefabr. Bragesg. 10 L Cent. 11863
Auchentahl v. Gross. Vesterport V
Aude G Ingeniør Cand. polyt. Lauritz Sørensens V. 2³ F Gh. 3795y
Aude-Hansen Fritz Fuldm. v. Ø. Landsret Hauser Pl. 7¹ K
Auder E Landinsp. Revisor i Landbrugsmin. Aagade 128³ L Gh. 3837y
Audio-Vox, Vald. Thaysen & Matzen Nytorv 11 K Cent. 14563
Auditørkorpset fælles f. Hæren og Søværnet se Afd. V Real-Register
Auener Holger fh. Bogtrykker Holmensg. 23 K
Auer Kompagni, Nordiske, Akts., Fredh. Kan. 6 K Hovedkontor Cent. 4456, 4476 & 8257 Telegramadr. „Bekauer"
Aufeldt M Prokurist J G Smiths Allé 8 Hvidovre, Valby Hvidovre 197
Augsburg E H Kapt. i Fodf. Kmjkr. Kastelsv. 19⁴ Ø Ø 2606x
- H Orlogskapt. R. Rosenv. Sideallé 1¹ Ø Ø 4109y
August Svend Bankassist. Silkeborgg. 23² Ø Ø 2325v
- A Enkefrue Valby Langg. 16 Valby Vb. 581y
- V Fabrikant Henrik Ibsens V. 14² V V 1960 v
- Aage Gross. Holbergsg. 19² K Cent. 4812
- 's N D Eftf., J P Rasmussen Smedem. Aabenraa 15 K Cent. 6352 & 13652
August L Tandlæge Cand. pharm. Nørrebrog. 140¹⁻⁴ L Tg. 264
Augustesen Wald. fh. Hotelejer Sigridsv. 2² Hell. Hell. 268v
Augustin Vinduespolering-Komp. v. O. Vestlund Henrik Ibsens V. 58 V V 9380x
Augustinus Bernth Agenturforr. Gross. Fredh. Kan. 2 K Cent. 7650 & 7651 Bp. Bülowsv. 44⁴ V N 805
- Ludvig Fabrikant Amalieg. 7² K
- **Augustinus & Hansen, Akts.**, Gross. Niels Hemmingsens G. 32 K Cent. 3169, 3189 & 4045 Postkonto 1831 Telegramadr. „Auguhansen"
- **Augustinus Fabrikker, Chr** Cigaretfabrik Gullandsg. 7 S Cent. 622 Postkonto 1695
Augustsen Carl Blomsterhdl. Rigensg. 10, 12 K Palæ 3713
- Th. Overkasserer Thuja Allé 7, 9 Kastrup Kastrup 221
Augustus Victor L Assurandør Gothersg. 150² K By 7638
Aulum J P Afdelingsleder S-Boulevard 69² V
Aumont S A Inspektør Sundholmsv. 51^S S
Aundal Knud Cand. pharm. Bjørnsonsv. 24 Valby
- Georg Blomsterhdl. Vigerslev Allé 42 Valby Vb. 1492 Bp. Bryggeriv. 2² Valby
- Aage Kommunelærer Strindbergsv. 101 A¹ Valby Vb. 2370
Aune L J Repræsentant Sibbernsv. 8⁴ Valby
Aunfelt P Kommunelærer Dannevirkeg. 22² V Eva 231 y
- Aage Repræsentant Valborg Allé 17¹ Valby
Auning-Hansen Fr. Disponent Kratholmsv. 10 Holte Holte 438
Aurehøj Gymnasium Gersonsv. 43 Hell. Hell. 217 se Afd. V Real-Register u. Statsskoler
Aurelius J Overassist. Thorshavnsg. 10² S
Auskunftei W Schimmelpfeng Palæg. 4 K Cent. 6180 & 6181 Postkonto 4667
Authorsen A Isenkr. Strandv. 41 B Sø Cent. 12120 & Ryv. 222
Auto-Assistancen v. Carl Mørch Godthaabsv. 22 F Gh. 4373
Auto-Bureau Kørselscentral Birkeg. 6 N Cent. 7506 & 14491
Autobørsen v. K Jørgensen V-Farimagsg. 37 V Cent. 3154 & 3174
Auto-Centralen Akts., Ryesg. 3 N Cent. 6422, 6421 & 6441
Auto Centrum v. Aage E Jensen Automobilhdl. Amerikav. 12 V Eva 966
Auto Clean Colportage, The, ved Hans V Andersen V-Voldg. 21 V By 8343
Autoco Akts. Gl. Kongev. 5 V Cent. 894 & V 4593 Postkonto 21890
Auto-Duco Lakereriet ved Marinus Petersen Allég. 8 B F
Auto-Elektro ved E Larsen Sølvg. 96 K By 6878
Auto-Experten ved Otto Thorup Strandv. 141 Hell. Hell. 3678
Autofjederfabrikken Danmark ved Kristian Skovby Strandg. 1 K Cent. 12812
Auto-Fjeder Kompagniet ved Peter Skarring & Co. Colbjørnsensg. 8 V Cent. 5202
Auto-Gaarden ved Niels Nielsen Halmt. 9 V Cent. 14411 & 14211
Autogénilt, Akts., Rysensteensg. 13 V Cent. 5040, 5060 & 3367
Autogensvejse-Anstalten Derby ved F Møller Aaboulevard 43 V Cent. 15010
Auto-Gummi-Børsen ved P Treu & A Christiansen Howitzv. 43 F Gh. 2147
Auto-Gummi Compagniet, Akts., V-Voldg. 133 V Cent. 7677 & By 7682 Postkonto 4120
Auto-Gummi Industri v. L Edmer & E Salomon Rejsbyg. 8 V Eva 1460
Autohallen v. V O Nielsen V-Farimagsg. 35, 37 V Cent. 12231
- Heimdal ved Pedersen, Wistoft & Thode Heimdalsg. 42, 44 L Tg. 999
Autohjælp ved Fr. Wigh Mariendalsv. 24 F Cent. 10339

Auto-Importen, Akts., Østerbrog. 20 Ø Cent. 9832 & 3796
Auto-Industrien ved N Rasmussen Vesterbrog. 91 V Cent. 10598
Autoinstallation, Angelo Flindt Amerikav. 4 V Cent. 15139
Autokøreskolen v. H. Sørensen Mariendalsv. 1⁴ F Gh. 991x
Auto-Lakereriet ved J P Madsen Landskronag. 25 Sø Ryv. 2508
Auto le Roi v. M Nielsen Vognmandsforr. Bredg. 40 K Cent. 12941
Auto-Luxe, Akts., Lykkesh. Allé 11 & 13 V Cent. 5375 & 14406
Auto-Maatter ved Aage Würtz Gothersg. 28 K Palæ 1193
Auto-Magasinet v. Oluf Nielsen Reventlowsg. 16 V Cent. 11026
Automagasinet v. J Thorholm Vodroffsv. 26 V Cent. 175
Auto-Materiel, Akts., Ryesg. 3 N Cent. 6422, 6421 & 6441 Postkonto 20713
Automatfabrikken Abra v. Hermann Jensen Gl. Kalkbrænderiv. 11 Ø Cent. 14340
Automatic, Telefon-Fabrik & mek. Etabl. ved M B Richter Amalieg. 7 K Cent. 5188
Automatisk Façondrejeri & Metalskruefabrik ved M B Richter Amalieg. 7 K Cent. 5188
Automatisk Oliefyring, Akts., System Gilbert & Barker Enerepr. for Gilbert & Barker's automatiske Oliebrænder Emil Chr. Hansens V. 10 F Cent. 8047 Tlgr. Adr. „Automatfyr" Adresser. Direktør Otto Budtz Moltkesv. 20 F Gh. 4386 Salgschef Henrik Garde Ribeg. 16 Ø Ø 513x Montør Emil Andersen Holger Danskes V. 54 F Gh. 5691y Bogholder G Peschardt Morsøv. 23 Brh. Gh. 377y
Automobil
- **Kgl. Dansk Automobil Klub** Raadhuspl. 77 V Cent. 7220 & 7078 (10-5, Lørdag 10-2) (se endv. Real-Registret)

Automobiles Citroën, Akts., Automobilforhdl. Sydhavnen V Cent. 3829 Postkonto 3052
Automobil-Expres, v. Max J Madsen Ny Carlsberg V. 78.80 V Cent. 9135
Automobilfabrikken Ilford, Akts., Viborgg. 70¹ Ø Cent. 3255 Postkonto 549
Automobilforr. Union, Akts., N-Fasanv. 168-180 L Cent. 13133 & 1516
Automobilværkstedet Bangsborg ved Axel Schmidt Howitzv. 50 F Gh. 2738
Auto-Motor v. H C Andersen Overg. o. V. 34 K Am. 5885x
Autonol ved Hans V Andersen V-Voldg. 21 V By 8343
Autoparkens Vulkaniseringsanstalt v. H Møller V-Farimagsg. 21 V By 4536
Auto Perfect, Akts., Howitsv. 57 F Cent. 10957
Autor v. Aage Melding Smede- & Maskinværkst. Fuglevangsv. 6 V N 6350
Auto Reel ved L Jørgensen Automobilrep. Enghavev. 81 V Eva 134
Auto-Reparationsværkstedet Frem ved Marius Nielsen S-Boulevard 139 V Cent. 14959
Auto Royal ved V Madsen Gl. Kongev. 6A V Cent. 13033
Auto-Sadelmageriet v. Niels Thomsen Blaagaardsg. 36 N N 7263
Auto Service ved M W Gellett Dronn. Tværg. 39 K Palæ 504y
Auto Shop v. Karl Borch Automobilreparation Jensløvsv. 12 Charlottl. Ordr. 1283
Autoskolen v. V. Lund Nielsen Dybbølsg. 46² V V 1553y
Auto-Transport ved A Mogensen Fredh. Havnev. V Cent. 1458
Auto-Transporten Fort Tagensv. 93 L Cent. 4917 & Tg. 2373
Autotrio, Th. Kristensen & Co. Jagtv. 101, 103 L Tg. 3965
Autotypi-Anstalten Akts., Reproduktionsanst. Fredh. Kan. 4 K Cent. 1833
Auto-Udstyrs-Magasinet ved Poul Nielsen. Farverg. 2 K Cent. 761
Auto-Vulkano ved G Larsen's Enke st. Strandstr. 6 K Palæ 1654v
Autoværkstedet Viben ved J P Eriksen Frederikssundsv. 170 Brh. Bella 637
Aux petits fours v. Th. Jacobsen Konditori kgl. Hofleverandør Østerbrog. 52 Ø Cent. 5296 & 5297
Avancér ved A M Honoré Æskefabr. Harsdorffsv. 5 V Eva 2441
Avanti Træverefabrik Helgolandsg. 1 V Cent. 3198 & Eva 1585
Avep Alfr. Gross. Ingeniør Graabrødret. 12² K By 7955
- Karen Kjole-Atelier Graabrødret. 12 K By 7955

Averhoff Emma Enke e. Gross. st. Kongensg. 116¹ K Palæ 916
- W H Læge Amagerbrog. 16¹ S Am. 2803 (11-12½)
- Mary Parfumehdl. Horsensg. 8⁴ Ø Ø 1354y

Awero Handelskompagniet Ny Toldbodg. 11 K Cent. 13443
Avisudklip, Akts., Frederiksbergg. 36 K By 8730
Avngaard Anders Skotøjsreparatør Under Elmene 6 S Am. 3862x
Avnsted Axel Kommunelærer Strandv. 21¹ Sø Ryv. 522y
Avnsø Valdemar Gross. (Harry Andersen) Bernstorffsv. 93 Hell. Hell. 1285
- Emma Enkefrue Konfekturehdl. Søgaardsv. 1 Gjentofte Gjent. 544
- Olaf Maskinfabr. Ingeniør (Olaf Avnsø, Skand. Staalremskivefabr.) Prinsesse Maries Allé 16⁴ V V 3845
- Arnold Skrædderm. (P T P Avnsø's Sønner) Julius Thomsens Pl. 4³ V N 7436
- P T fh. Skrædderm. Julius Thomsens Pl. 4² V N 1829x
- 's P T P Sønner Skrædderm. Værnedamsv. 2 V V 348
- Olaf, Skandinavisk Staalremskivefabrik Fredh. Havnev. 14 V Sydhavn 306

Avrach Max Repræsentant Vendersg. 10⁸ K By 1310x
- S Trikotagehdl. Vendersg. 10⁸ K By 1310x

Ax Assuranceforr. st. Kongensg. 60 K Cent. 4771
Axboe V G Overassist. i Post- og Telegrafv. Kapt. Tranev. 2³ L Tg. 1604y
Axel Vinduespolerings Comp. ved O Nielsen & C Nielsen Holsteinsg. 24⁸ Ø Ø 5887
Axelborg Radio ved Mogens & Arno Christensen Hammerichsg. 4 V By 7009
Axelholm, Akts., Peder Hvitfeldts Str. 9 K Cent. 9167 Postkonto 1153
- Svend Gross. Gustav Johannsens V. 34 Vanl. Damsø 1607

Axelhus, Akts., Ejendomsselsk. Amagert. 9 K Cent. 5607
Axéll N Gross. (N Axéll, Taylorix Bogførings System) Egilsg. 12⁴ S Am. 5319y
- N, Taylorix Bogførings System Gl. Kongev. 68 V Cent. 13712

Axelsen Angelica Bibliotekar v. Univbibl. Dr. phil. Egehøjv. 13 Charlottl. Ordr. 2785
- Anna Blomsterhdl. Vodroffsv. 12 V V 1256u
- Ruth Blomsterhdl. Heinesg. 7¹ L
- Jens Cand. pharm. Gross. Jacob Erlandsens G. 2⁴ Ø Ø 7071
- M M Enkefrue Egehøjv. 13 Charlottl.
- J S Formand f. Skræddernes Fagf. Øresundsv. 58⁸ S
- Axel Husejer Dr. Priemes V. 2² V Eva 1334
- Axel Kancellir. Kontorchef R. H C Ørsteds V. 27⁸ V V 6048x
- Bertha Kjolemagasin st. Kongensg. 67¹ K Palæ 3420v
- Axel Konditor Dalgas Boulevard 57⁸ F Gh. 6578
- H Kunst- & Antikvitetshdl. Frdbg. Allé 21 V V 5796y Bp. Frdbg. Allé 4² V
- Søren Kunsthdl. st. Kongensg. 57 K Palæ 912v Bp. Glahns Allé 41⁸ F

Axelsen H C Købmand Frederiksv. 56⁸,² F Gh. 6516
- Maria Frøken Lærerinde Brohusg. 9 N N 1276v
- A Malerm. Tuborgv. 46² Hell.
- A Maskinmesteri Ø K. Grysagerv. 3 Brh. Gh. 4987
- Axel C E Maskinmester Sydhavnsg. 10⁸ V Sydhavn 235x
- Th. Murerm. P Knudsens G. 15⁸ V Sydhavn 122x
- C H Møbelsnedker Ungarnsg. 76² S
- D L Prokurist i Hdlsbanken Strandv. 136A¹ Hell. Hell. 3661
- G Prokurist Rialtov. 3¹ S Am. 3105
- Anna Restauratrice Nybrog. 28 K Cent. 5519
- Axel Skrædderm. Thcklav. 26⁸ L Tg. 5126
- J M Smedem. Frederikssundsv. 71 L
- Charles Snedkerm. Frdbg. Bredeg. 24 F Gh. 2813 Bp. S-Fasanv. 14 Hh.⁸ F
- A Vekselerer Tagesbakke 5 Gjentofte Gjent. 1377

Axeltorv Centralen Vm. Petersen Cigar- & Tobakshdl. Hammerichsg. 5 V By 6132
- 8 v. S Nielsen & Sv. A Koch Antikvitetshdl. Axelt. 8 V Palæ 3695

Axholm Astrid Frue Vesterbrog. 89¹ V V 1729x
- Poul fh. Stationsforst. R. Jensløvsv. 2 Charlottl.

Axlund Holger Assist. u. Magist. Hillerødg. 28¹ L Tg. 5013
Axt Brødr., Akts., Gross. Studiestr. 39 K Cent. 3741 & 3761 Postkonto 20010
- **P Axt & Co.** Gross. Studiestr. 39 K Cent. 3741 & 3761 Postkonto 537 Telegramadr. „Paxt"

Axø Otto Cand. pharm. Jagtv. 11² L Gh. 6166
- Gerda Kommunelærerinde Tibirkeg. 15¹ N N 1061y

Ayton, Knud Larsen Automobilforhdl. Vesterbrog. 68 V V 8856

Baade Hermann Fabrikant Raadmandsg. 58 L Cent. 11881 & Tg. 2495 Bp. Helgesensg. 9⁴ Ø
- F S Gross. Classensg. 57² Ø
- Finn S & Co. kem. Fabr. Classensg. 57 Ø Cent. 3630
- A Ingeniør Vesterbrog. 99³ V V 6899y
- Eyvind Lærer Dr. Abildgaards Allé 15² V N 2584y
- K Lærerinde Dr. Abildgaards Allé 15² V
- A Manufakturhdl. Frederikssundsv. 18 L Tg. 1018x Bp. Ørnev. 48⁸ L
- Else Frue Massøse Classensg. 57² Ø Cent. 3630
- J C Postmester Løjtn. Øresundshøj 4¹ Charlottl.

Baadebyggere for Kjøbenhavn og Omegn, Foreningen af, N-Voldg. 30 K Cent. 2278
Baadh & Winthers Eftf. Isenkr. Kjøbmagerg. 45 K Cent. 7100 Postkonto 1717
Baadsgaard Alma Enke e. Kontorbestyrer Rosendalsg. 14³ Ø Ø 4076y
- A Forfatterinde Onsgaardsv. 25 Hell.
- Elise Kommunelærerinde Mariendalsv. 37 A¹ F Gh. 698x
- S P Sekretær Arkonag. 19¹ V V 7939
- Niels Vognmand Mariev 10 Holte Holte 561

Baadsgaard Bruun O Boghdl. Torveg. 49 K Am. 4615
Baadslund Holger Apoteker Ø-Farimagsg. 93² Ø Ø 3788
- Carl fh. Boghdl. Classensg. 9⁴ Ø
- Anna Frue Classensg. 9⁴ Ø Ø 2627x

Baadum Aage Assist. u. Rodeforv. Borups Allé 12¹ L
- Carl Skomagerm. Frdbg. Bredeg. 32 F Gh. 1770v Bp. Langelandsv. 16³ F

Baage Martha Manufakturhdl. Bentzonsv. 21 F Gh. 3425x
- Hans Chr. L Tømrerm. Annexgaardsv. 39 Rødovre Valby Rødovre 233

Baagøe [Se endv. Bogø]
- Louise Enkefrue Asmussens Allé 3³ V ▯ V 1313x
- Laurits Gross. Vodroffsv. 2B² V ▯ Eva 1593
- C E Murerm. Ole Borchs V. 45 Valby ▯ hemmeligt Nr.
- N P Skomagerm. Mølle Allé 9 Valby ▯ Vb. 621y Bp. Danshøjv. 32 Valby
- Johs. Trafikkontrolør v. Statsb. Tryggehvile Allé 1 Charlottl. ▯ Ordr. 2889

Bård U Journalist Wiedeweltsg. 36 Ø ▯ Ø 7911

Baardesøe C C Konstruktør i Hærens tekn. Korps Nyelandsv. 41² F ▯ Gh. 753x

Baare S Skrædderm. Solitudev. 14¹ N ▯ N 3117x

Baaring Chr. Bogholder og Kassekontrolør v. Rigshosp. I E Ohlsens G. 3¹ Ø ▯ Ø 2104y
- Kirsten Enkefrue Fuglebakkev. 16 F
- S Gross. Fuglebakkev. 16 F ▯ Gh. 5100v

Baars A Restauratrice Ny Toldbodg. 5 K ▯ Palæ 245 Bp. Frdbg. Bredeg. 3 C⁴ F

Baarts Sv. Restaurator Laxeg. 11 K ▯ Cent. 11732 Bp. Borgerg. 134³ K

Baarvig Emil Blomsterhdl. Ravnsborgg. 19 N ▯ N 3997

Baasch E Smedem. Gas- & Vandm. Toftegaards Allé 10 Valby ▯ Cent. 3440 Bp. Valby Langg. 44A² Valby ▯ Vb. 367y

Baastrup [Se endv. Bostrup]
- Edv. fh. Boghdl. Østerbrog. 29¹ Ø ▯ Ø 1034 y
- **Edvard Baastrup's Eftf.** Bog- & Papirhdl. Østerbrog. 29 Ø ▯ Cent. 1617 & Ø 5617
- Eiler Direktør Broholms Allé 13 Charlottl. ▯ Ordr. 1112
- M Enkefrue Østerbrog. 70⁴ Ø ▯ Ø 2361y
- Ed. Gross. Manufaktur Koldingg. 17² Ø ▯ Ø 5837
- Johs. Ingerslev Ingeniør Cand. polyt. Grundtvigsv. 18S V ▯ V 2345 u
- Chr. I Læge st. Kongensg. 68² K ▯ Cent. 10740 (1½-2½, Fred. till. 6-7)
- V I Læge Bagerstr. 9¹ V ▯ Eva 2045
- Magda Frøken Lærerinde Cand. mag. Ø-Farimagsg. 81¹ Ø ▯ Ø 1674y
- Rigmor Overassist. u. Magist. Rosenv. Allé 18¹ Ø
- O I Overlærer v. det kgl. Døvstummeinst. Translatør Havneg. 41¹ K ▯ By 1411x
- Emanuel fh. Rodemester Ø-Farimagsg. 81¹ Ø
- S A Translatør Cand. phil. Tronddhjemsg. 6S Ø ▯ Ø 4631y
- L C fh. Vinhdl. Rosenv. Allé 18¹ Ø ▯ Ø 2935v

Bach [Se endv. Back, Bak]
- Erna Assist. Cand. mag. Rolighedsv. 23³ V
- Paul Bagerm. Frederiksborgv. 173 L
- Niels Bogholder Brønshøjv. 14¹ Brh. ▯ Bella 840
- Carl P Direktør H C Ørsteds V. 68¹ V ▯ N 836 v
- John Direktør Leifsg. 4³ S ▯ Am. 4085
- Poul Direktør Brodersens Allé 11 Hell. ▯ Hell. 2666
- Ernst E Ekspedient Thorsg. 68¹ L
- Anna Enkefrue Heimdalsg. 34² L
- G Enke e. Guldsmed Kong Georgs V. 6A¹ F ▯ Gh. 486y
- Jenny Enke e. Direktør Schlegels Allé 6¹ V ▯ V 3843
- Marie Enkefrue Aaboulevard 34 F⁴ N ▯ N 6616
- Chr. Entreprenør Mellemvangen 46 Brh. ▯ Bella 661
- Chr. & Søn, Akts., Entreprenørforr. Mellemvangen 46 Brh. ▯ Bella 661
- M Entreprenør Haraldsg. 80³ S ▯ Ryv. 1662y
- Dion C Forretningsf. Egeg. 2⁴ N
- Evald Fotograf Estersv. 4 Holte ▯ Holte 454
- A Frue St. Thomas Allé 17³ V ▯ V 2104 v
- Emma Frue Fred. d. 6 Allé 8¹ F
- Marie Frue Reverdilsg. 10³ V ▯ V 6467 y
- Kirstein Generalkonsul Gross. R. (Joh. Fr. Schalburg) Gl. Kongev. 119¹ V ▯ V 4386
- **Bach & Bonne's Eftf.** Gross. Agenturforr. Kjøbmagerg. 61 K ▯ Cent. 12521 Postkonto 3703

Bach Chr. Gross. Herluf Trolles G. 3S K ▯ By 7677
- Evald Gross. Strandv. 118 Hell. ▯ Hell. 1957
- J P Gross (Handelshuset Orion) Kanslerg. 3S Ø ▯ Ø 4954y
- Jørgen Gross. Carl Plougs V. 5² V ▯ V 1053
- Willy Gross. Agenturforr. Madvigs Allé 9 V ▯ Cent. 14053
- P Kittelfabr. St. Peders Str. 49 K ▯ Cent. 2218
- Chr. Konditor Frdbg. Allé 56 V ▯ Cent. 2384
- Chr. L Konditor Dalgas Boulevard 68S F ▯ hemmeligt Nr.
- N C Kontorchef Revisor Borups Allé 137¹ L ▯ Gh. 7342
- C M Kunsthdl. Gl. Strand 36 K ▯ By 6736 Bp. Ryvangs Allé 58 Hell. ▯ Hell. 2836
- S Læge Aaboulevard 21 V ▯ N 2413 (12-1, 6-8) Bp. Henningsens Allé 50 Hell.
- Hans Manufakturhdl. (Eduard Seifert's Eftf.) Vodroffsv. 48c V ▯ V 3718
- Edith Melhdl. Vesterbrog. 136S V ▯ V 5768y Bp. Vesterfælledv. 45⁴ V
- Agnes Modehdl. (Maison Marguerite) st. Kongensg. 78² K
- Alfred Overassist. v. Statsb. Valby Langg. 93³ Valby ▯ Vb. 1984y
- Martin Papirhdl. Madvigs Allé 12 V ▯ V 4429
- N C Politiassist. Nørrebrog. 220³ L ▯ Tg. 2392
- S M Postkontrolør Tranegaardsv. 53¹ Hell. ▯ Hell. 1731x
- Henning Repræsentant Valby Langg. 185² Valby.
- Leo v. Repræsentant Gardes Allé 29 Hell. ▯ Hell. 3651
- Niels Restaurator Bülowsv. 48AS, B¹ V ▯ Cent. 8797
- H J Skrædderm. Egeg. 2⁴ N ▯ N 4383v
- 's Cane Sugar Co., Akts., Rømersg. 3 K ▯ Cent. 5110 & 5111
- C G Tandlæge Amagert 29 K ▯ By 6957 Bp. Søborg Hovedg. 69A¹ Søborg ▯ Søb. 119
- Emil Toldklarerer Kronprinsesseg. 40S K ▯ Palæ 1644x
- A J Urtekr. Lombardig. 10 S ▯ Am. 507y
- Aksel Urtekr. Annexstr. 8 Valby ▯ Vb. 709 Bp. Lyshøjgaardsv. 25² Valby

Bach-Hansen C Fabrikant Frejasg. 3² L ▯ Tg. 385 y

Bach-Jensen Jens Cand. pharm. I E Ohlsens G. 9¹ Ø ▯ Ø 504

Bach-Møller Hans Fuldm. Byglandsg. 10² S ▯ Am 6098

Bach-Nielsen Virg. Kasserer Hans Egedes G. 21¹ N ▯ N 6222
- A Overretssagf. Gl. Strand 40 K ▯ Cent. 3847 & 3867 Bp. Vestmannag. 2³ S ▯ Am. 1014x

Bache [Se endv. Bachke, Backe, Bagge, Bakke]
- Bertha Danselærerinde Kjøbmagerg. 54¹ K ▯ By 2238x
- Marie Enke e. Skoledirektør Rosenørns Allé 55¹ V
- Marie Louise Frue Chr. Winthers V. 10 Lyngby ▯ Lyngby 770
- Ellen Generalinde Emilieg. 6² V ▯ V 523y
- & Arnbak, Akts., Gross. Kolonialagentur Chr. d. 9. G. 5 K ▯ Cent. 9070 & 15871
- Chr. Gross st. Kongensg. 75 K ▯ Cent. 426 Postkonto 20665 Bp. Solvænget 5S S ▯ Ryv. 3601x
- Chr. Gross. Østerbrog. 87⁵ Ø ▯ Ø 7122
- N H Højesteretssagf. Stormg. 12 K ▯ Cent. 2917 & By 4718 (9½-3½) Bp. Slotsholmsg. 16² K ▯ By 2228
- E C Ingeniør Cand. polyt. Hovmarksv. 58 Charlottl. ▯ Ordr. 1666
- Erling Ingeniør Cand. polyt. Hellerupgaardv. 8S Hell. ▯ Hell. 2735
- H C Ingeniør Cand. polyt. Pile Allé 3 A Holte ▯ Holte 826
- Waldemar Kmh. K.DM.St. Annæ Pl. 15³ K ▯ Palæ 511
- H M Klkollektrice Frederiksv. 12⁴ F
- Wilhelm fh. Konfektionshdl. Parkvænget 6 Charlottl. ▯ Hell. 3664u
- L fh. Kontorchef Bernstorffsv. 140² Hell. ▯ Hell. 4179

Bache V Korrespondent Gyldenlakv. 11³ S ▯ Am. 7720
- Henrik Landsretssagf. Stormg. 12 K ▯ Cent. 2917 & By 4718 Bp. Højstrupv. 33 v anl. ▯ Damsø 1745
- V Materialist (Chr. V Mende & Co.) Vodroffsv. 43S V ▯ V 5558y
- D G M Overretssagf. Fredh. Kan. 2 K ▯ Cent. 3563 & 9367 Bp. Gruts Allé 12 Hell. ▯ Hell. 3761
- Holger Prof. v. polyt. Læreanst. R. DM. Gl. Kongev. 121³ V ▯ hemmeligt Nr.
- O F Prof. fh. Rektor R. DM. Ahlmanns Allé 4² Hell. ▯ Hell. 1472 x
- K C Sekretær i Finm. Dr. Abildgaards Allé 9¹ V ▯ N 2831y
- A Skomagerm. Andersen Nexøv. 10 Søborg
- Har. Skovrider Løvspringsv. 16 Charlottl. ▯ Ordr. 1110
- Paulus Violoncellist Odenseg. 12⁴ Ø ▯ Ø 1258 y

Bacher [Se endv. Backer, Bagger]
- Hans Bogholder Carl Johans G. 12S Ø ▯ Ø 3708u
- A Bødkerm. Funkiav. 14S S ▯ Am. 1661
- J Forretningsf. Amagerbrog. 29A³ S ▯ Am. 8177
- E Hdlsgartner Blomsterhdl. Amagerbrog. 59 S ▯ Am. 73 x
- O Hdlsgartner Englandsv. 218 S ▯ Am. 2743
- O P Hdlsgartner Amager Landev. 139 Kastrup ▯ Kastrup 355
- Julie Enkefrue Herreekviphdl. Brogade 25 K ▯ Am. 4502 Bp. Ved Skansen 1S S ▯ Am. 7936
- A V Kommunelærerinde Søborg Hovedg. 132² Søborg ▯ Søb. 1384
- J Melhdl. Torveg. 50 K ▯ Am. 5267 v Bp. Skaaneg. 5¹ S ▯ Am. 2178x
- Valborg Frue Musiklærerinde Rebekkav. 1² Hell. ▯ Hell. 1191v
- Alfred Organist Søvang Allé 13 Kastrup ▯ Kastrup 183
- J P Sadelmagerm. st. Magleby ▯ Dragør 389
- Peter Urtekr. Sankelmarksg. 16 V ▯ V 6564x

Bachevold H Enkefrue fh. Kommunelærerinde Blegdamsv. 40⁴ N

Bachke George Direktør Poul Ankers G. 2² K ▯ Palæ 629

Bachmann Caroline Enkefrue Under Elmene 13³ S
- C Frue Ø-Farimagsg. 85² Ø ▯ Ø 1987v
- Magdalene Frøken Fredericiag. 6⁴ K
- Varinka Frøken Danasv. (Vodroffspl.) 17⁴ V ▯ V 6306x
- Carl C M Gas- & Vandm. Blikkenslagerm. St. Jakobs G. 3 Ø ▯ Ø 5149 Bp. Teglstrupsv. 25 S ▯ Ryv. 3767
- H V Gross. Fredericiag. 6² K
- Robert Prokurist Under Elmene 13³ S ▯ Am. 1627x
- L Skomagerm. Tjørneg. 9² N
- Fanny Frøken Telefonistinde Fredericiag. 6⁴ K ▯ Palæ 976y

Bacina Josef Kurvemagerm. (Kbhvns Kurvemøbelfabr.) Teglgaardstr. 4¹ K ▯ Cent. 3918

Back Chr. J Direktør Henningsens Allé 13 Hell. ▯ Hell. 1067
- C E Ingeniør Ellegaardsv. 27 Gjentofte
- E Frue Klkollektrice Egilsg. 53S S ▯ Am. 8140
- J Repræsentant Tranegaardsv. 65² Hell. ▯ Hell. 4419
- N M Urmager Limfjordsv. 30 Brh. ▯ Gh. 4618

Backe [Se endv. Bache, Bagge, Bakke]
- W Bogholder Jernbanesti 3 Lyngby
- M Frue Viborgg. 23S Ø
- E Frøken Melhdl. Viborgg. 17 Ø ▯ Ø 1014y Bp. Viborgg. 23S Ø
- I O Snedkerm. Henrik Rungs G. 7⁴ N ▯ N 7342

Backer [Se endv. Bacher, Bagger]
- P Arkitekt Amager Landev. 7 Kastrup ▯ Am. 176 y
- H P Frugtkommissionær Smalleg. 50S F ▯ Gh. 3518 x
- Elly Frøken H C Ørsteds V. 7³ V ▯ hemmeligt Nr.

Backer Kaj H Læge Hjalmar Bergstrøms V. 3 Valby Vb. 52 (12½-2, Fred. till. 6-7)
- Anna Tehdl. l. Strandv. 2 B[8] Hell.

Backhaus Aage Agenturforr. Ø-Farimagsg. 73 Ø Ø 7027 y
- Sara Enke e. Sagfører Christiansv. 9 Charlottl. Ordr. 1745
- Chr. E Guldsmed Tjørnev. 18 Lyngby Lyngby 850
- Ejnar Hansen Kommunelærer Taasingeg. 37[3] Sø Ryv. 1425y

Backhausen Chr. Bogtrykker Frm. Odenseg. 4 Ø Cent. 9378
- Vilh. Bogtrykker (Chr. Backhausen) Jacob Erlandsens G. 1[8] Ø Ø 3848 v
- C A Litograf (Frm. C A Backhausen, C Olsen's Eftf.) Ordrupv. 40[2] Charlottl. Ordr. 2615
- C A. C Olsen's Eftf. Litograf Gl. Kongev. 23 V V 8090
- D Snedkerm. st. Kongensg. 106 K Palæ 1887y Bp. Grønneg. 38[3] K
- V Th. Telegrafmester v. Statsb. Sundv. 2[8] Hell. Hell. 4522

Bade Th. Malerm. Sindshvilev. 8[3] F

Bade-Hansen H H Dommerfuldm. Carl Bernhards V 3[8] V

Badeanstalt & Svømmehal (I. P.) Idrætsalléen Ø Cent. 8458

Badeanstalten Kobenhavn, Akts., Studiestr. 61 V Cent. 9100

Badeanstalterne Helgoland Akts. Randersg. 8[3] Ø

Baden Holger Bogbinderm. Odenseg. 8[3] Ø Ø 4890y
- **Jakob Baden** Bogbinderm. R. Aabenraa 31[3] K Cent. 4517 & By 6428 Postkonto 22171
- **Niels Baden** Bogbinderm. l. Strandstr. 10 K Cent. 3231
- Ole Bogbinderm. Strandv. 77[1] Sø Ryv. 630
- Theodora Bogholderske Rolighedsv. 20[2] V N 2479v
- V Kornkontrolør Kvintus Allé 2 S Am. 5836
- Arne Repræsentant Gothersg. 50[1] K
- H Buckholdt Repræsentant Helgolandsg. 16[2] V V 1480
- C F E Skotøjshdl. Søllerødv. 22 Holte
- Viggo L Smedem. Peder Skrams G. 6 K By 2924x Bp. Aabenraa 31[3] K

Badino A LJ Inspektionsbetj. Fensmarkg. 44[3] N

Badock H G Ovnsætter Korsg. 4[1] N N503y

Badsted Edvard Repræsentant Florsg. 7[4] N N 4861x
- E A N Snedkerm. Henrik Rungs G. 5 N N 7134 Bp. Langelandsv. 3[2] F Gh. 3272y

Badstrup A Overbetj. DM. Vesterfælledv. 90[1] V Eva 1024

Baentsch G A Guldsmed Kultorvet 4A K By 4393 Bp. Stuckenbergsv. 3 Lyngby Lyngby 241

Baes I M Malerm. Hospitalsv. 4[2] F
- Axel Overassist. Heimdalsg. 3[4] L Tg. 1924v

Bæess A & Komp. Gross. Olieimport Nyelandsv. 26 F Cent. 5893 & 5894 Postkonto 4449
- Baard Gross. Skjoldsg. 9[3] Ø Ø 5169

Bager Frederik Assist. u. Magist. Stenderupg. 10[1] V V 6757x
- Henry Blikkenslagerm. Frederikssundsv. 10A L Tg. 2963x
- H L elektr. Forr. Ladestation Lyngbyv. 225 Hell. Hell. 3937
- Hilmar L Forretningsbestyrer Brønlunds Alle 20 Hell.
- I Ingeniør Jacobsv. 18[8] Gjentofte
- LJ Ingeniør Driftsbestyrer Raadhusv. 2[3] Charlottl. Ordr. 3292
- L J Kommunelærer Stolpegaardsv. 9 Gjentofte Gjent. 813
- Martin Skibsfører Willemoesg. 64[2] Ø Ø 7169

Bageriet Damgaarden v. Carl Nielsen Aalholmsv. 13 Valby Vb. 2027

Bagerskov Richard Kunstfyrværker Vigerslevv. 29 Valby Vb. 1007

Bagge [Se endv. Bache, Backe, Bakke]
- A Blikkenslagerm. Gas- & Vandm. (A Graucob & Co.) H C Ørstedsv. 34[8] V V 3898
- Else Frøken Bogholderske st. Kongensg. 75[2] K Palæ 3226
- **Fr. Bagge's kgl. Hof-Bogtrykkeri** Gothersg. 14 K Cent. 40 & 4040 Postkonto 4040
- S A Bogtrykker (Fr. Bagge's kgl. Hof Bogtrykkeri) Rosenv. Sidecallé 3[8] Ø Ø 4356
- Povl Cand. mag. N-Voldg. 7[2] K Palæ 1283
- Aug. fh. Direktør Dronninggaards Allé Næsseslottet Holte Holte 82
- E Frue Svend Trosts V. 14[3] V V 5713y
- O Frøken Palæg. 4[1] K Palæ 406y
- Th. Gross. Cort Adelers G. 9 K Cent. 11468 Bp. Elmeg. 3[2] N N 7846
- P H Kontrolør Saxhøjv. 10[8] Vanl. Damsø 1189
- Carl Ligkistefabr. (Frdbg. Ligkistemag.) Godthaabsv. 52[1] F Gh. 1740
- Otto Mekaniker Roarsv. 6 F Gh. 6318
- Karen Overbestyrerinde N-Voldg. 7[2] K Palæ 1283
- F V Repræsentant Thorsg. 127[3] L Tg. 3925

Bagger [Se endv. Bacher, Backer]
- E C J Afdelingschef Gl. Kongev. 171[2] V
- Sigurd Afdelingschef Edv. Falcks G. 5[1] V By 3680
- Gustav Agenturforr. Gross. Cand. pharm. Vesterbrog. 4 A V Cent. 9420 Bp. Carl Plougs V. 3[2] V V 3853
- F L M H fh. Anlægsgartner Mariendalsv. 2 B[3] F
- Aksel Antikvarboghdl. Mikkel Vibes G. 3[3] K Am. 5349 y
- Julius Arkitekt Branddirektør Stenosg. 7[3] V Cent. 4861
- Joerges Assurandør Generalagentur for Kbhvn. for Forsikrings-Akts. „Haand i Haand". Afdelingskontor for Det Foren. Danske Livsforsikr.-Akts. Hafnia Amagert 27 K Cent. 2315 & By 4970 Postkonto 2215 Bp. Hartmannsv. 18 Hell. Hell. 3078
- Edvard fh. Bagerm. Lyngby Hovedg. 49 Lyngby Lyngby 845
- 's Aksel Eftf., Hj. Worms Boghdl. Gl. Kongev. 142 V Cent. 11482 Postkonto 2682
- Povl Boghdl. Jernbaneg. 3[1] V
- Otto Disponent Valby Langg. 36[2] Valby Vb. 522 y
- J Ekspeditionssekr. Exam. jur. Lyngby Hovedg. 49 Lyngby Lyngby 844
- Betty Enke e. Apoteker Mynstersv. 2[1] V V 9649 v
- Johanne Enke e. Bryggeriingeniør Emilieg. 3[1] V Eva 521 y
- Laura Enke e. Gross. Vendersg. 7[3] K By 6100
- Paula Enke e. Konsulent Hollænderv. 20[2] V V 9580x
- Thea Enke e. Distriktslæge Dalgas Boulevard 2[2] F Gh. 7620
- Valdemar Fabrikant l. Strandv. 2 A[8] Hell.
- J Sofus Forstander R. Hjortøg. 3[1] Sø Ryv. 2404 x
- Anna Juul Frue Odenseg. 21[4] Ø Cent. 13827
- Ethel Frue Valby Kirkev. 3[8] Valby Vb. 906
- Helene Frøken Fængselsbetj. Carit Etlars V. 7[8] V V 864 x
- Chr. Gross. Agenturforr. Peder Skrams G. 7B K Cent. 14228 Bp. Lykkesh. Allé 26[1] V V 4836
- F Gross. Rosenørns Allé 34[1] V
- Gottschalch & Co. Gross. Manufakturag. Puggaardsg. 3 V By 4515
- Helge Gross. N-Farimagsg. 68[5] K
- Helweg Gross. Agenturforr. Nyelandsv. 52[3] F Gh. 2094
- Poul Gross. (Dansk Dental Depot) Thorvaldsensv. 2[4] V V 5151v
- 's William Eftf. Gross. Kolonial en gros St. Peders Str. 26 K Cent. 1110
- Augusta Hjemmebageri Strandv. 106 Hell. Hell. 1149

Bagger A P Horkr. Øresundsv. 39[8] S
- D H Ingeniør Cand. polyt. Arendalsg. 8[4] Ø Ø 6665 Postkonto 934
- G Ingeniør Cand polyt. Carit Etlars V. 7[8] V V 864x
- Jørgen Konditor Nyelandsv. 40[1] F Gh. 4862
- Ludvig Konditor Falkoner Allé 15 F Gh. 4890
- P J Kunstmaler Carlsbergv. 4 Valby Vb. 423y
- Sv. Kunstmaler Hillerødg. 68[3] L Tg. 4916u
- K Lingerihdl. Frederiksborgv. 179[8] L Sob. 972
- Sofus Læge Dr. med. Backersv. 83[1] S Am. 8328
- Bredo Malerm. Skanderborgg. 2[2] Ø Ø 3058 v
- Christine Modehdl. Odenseg. 25[2] Ø Ø 485v
- Ingrid Frue Modehdl. Værnedamsv. 18 V V 1888v Bp. Odenseg. 23[1] Ø.
- Paul Murerm. Valby Kirkev. 3[8] Valby
- A R Pensionist Sundv. 12[3] Hell. Hell. 2970v
- Aage Repræsentant Gyvelv. 1A[3] Brh. Gh. 7418
- J H E Repræsentant Dr. Abildgaards Allé 15[1] V N 2732x
- Wm. & Co. Eksport, Akts., Smøreksp. Agersog. 20 Sø Cent. 601
- E F Toldkasserer Skovmindev. 28 Holte Holte 357 x
- Johannes Tømrerm. Snogegaaardsv. 101[1] Soborg Sob. 1372

Bagger-Hansen Knud Gross. Agenturforr. Ny Kongensg. 20[3] V By 4405

Baggers Axel H Gross. Agenturforr. Valdemarsg. 41[4] V V 7266

Baggersted A C Kobmand Karise Allé 18 Hvidovre Valby Hvidovre 146

Baggesen Ragnar Bog- & Papirhdl. Østerbrog. 54 Ø Cent. 2054 & Ø 1654x Bp. Willemoesg. 11[4] Ø Ø 650 v
- Emil Bogholder Lynæsg. 1[1] N
- Thyra Enke e. Bogholder Rothesg. 9[2] Ø Ø 3015x
- Knud Ingeniør Cand. polyt. Lyngbyv. 406 Gjentofte Gjent. 1011
- E Kontorchef Kaktusv. 54 S Am. 6639
- Gunnar Lagerchef Artilleriv. 54[4] S Am. 2900 v
- Poul Ligningssekr. v. Frdbg. Skattev. Hattensens Allé 21 F Gh. 4065
- Sven Aage Maskinkonstruktør Strandboulevarden 100[1] Ø Ø 2860y
- Fr. B fh. Regnskabsf. Vesselsg. 6[1] N.
- Carl Restaurator Ny Carlsberg V. 110 V Eva 1954 Bp. Ny Carlsberg V. 108[8] V
- C M V fh. Restauratrice Vesterfælledv. 5[1] V V 517
- Bent AT Skibsfører Rebekkav. 38[2] Hell.

Baggesø O Broderi- & Tegnekont. Brogade 3[3] K
- O Cyklehdl. Brogade 5 K Am. 4789 y Bp. Brogade 3[3] K

Bagh Aksel Ingeniør Rosenørns Allé 58 V

Bagsværd Savværk, W Primgaard Nielsen Bagsværd Bagsværd 144
- Sten- & Grusforr., ved Beck, Højgaard & Olsen Bagsværd Hovedg. 70-76 Bagsværd Bagsværd 31 & Bagsværd 88

Bahder Vilhelm v. Kemiker Nærumg. 1[1] L

Bahl Arthur Ingeniør Cand. polyt. Egholmv. 43 Vanl. Damsø 1280

Bahn Kamilla Frøken Kommunelærerinde Thycho Brahes Allé 2[1] S
- Ludvig Regissør S-Boulevard 49[8] V V 2906y

Bahne H F Toldklarerer Amalieg. 34B K Bp. Prags Boulevard 14[1] S Am. 3393y
- N P Toldklarerer Colbjørnsensg. 20A[4] V V 2659y

Bahner Louise Fuldm. Østerbrog. 54B[2] Ø hemmeligt Nr.
- Aage Isenkr. Vingaardstr. 17 K By 5538x Bp. Kongedybet 11[8] S Am. 2560u

Bahner Wolmer Kapt. i Fodf. R. Lyngbyv. 209 Hell. Hell. 4427
- F A Repræsentant Rolfsv. 18⁴ F
- Chr. Tobakshdl. Forhaabningsh. Allé 13² V

Bahnert Viggo S Gross. Kronprinsensg. 10⁴ K By 5493

Bahns Missionshotel. Akts. Badstuestr. 9 K Cent. 537 & 11437

Bahnsen Holger Cigarfabr. Sundevedsg. 13⁵ V
- Jørgen Fuldm. Jægersborg Allé 23³ Charlottl. Ordr. 2273
- F Portefée Gross. Fred. d. 6. Allé 12² F Gh. 16
- A Kemigraf Tyrolsg. 9² S
- C Malerm. st. Regneg. 26 K By 4359 Bp. Pilestr. 44¹ K
- F Portefée & Co., Maskinforhdl. V-Voldg. 14 V By 6243
- L Møbelhdl. Korsg. 56 N N 7920
- Poul P Sekretær i Centralarbejdsanvisningen Mag. art. Andebakkesti 2¹ F
- Svend Portefée Speditør (Speditionsforr. Service) Fred. d. 6 Allé 12² F
- Ferd. S Vaabenhdl. (Dansk Vaabenlager) og (Kbhvns Sportsmagasin) st. Kongensg. 40 K Palæ 361y & By 5325y Postkonto 788 Bp. Herluf Trolles G. 21¹ K By 5325y

Bahnson Vilh. Afdelingschef Falkoner Allé 4³ F V 2478y
- E Cand. pharm. Strandv. 108² Hell. Hell. 581y
- Louis Direktør Kristian Zahrtmanns Pl. 81⁸ F Gh. 4722
- T Frøken Carl Plougs V. 6⁵ V V 1451y
- WF Gross. kgl. Hofleverandør (Hof-Skomager H C Dahl's Eftf.) Holm. Kan. 15 K By 925 x
- Poul B Ingeniør Amicisv. 6⁸ V V 1154y
- SP Kassere u. Rodeforv. Kløckersv. 36 Gjentofte
- O Malerm. P Sabroes G. 15² V

Bahr L Dyrlæge R. Nyelandsv. 94 F Gh. 1604
- H Korrespondent Njalsg. 2² S Am. 907v

Bahs Svend Kørelærer Hagens Allé 54 Hell.

Baht Karen Børnemagasin Pilestr. 8 K Cent. 188 Tidl. hos Salomon Davidsen jun. Bp. Svinget 28⁸ S Am. 249y
- Edmund Driftsbestyrer Svinget 12¹ S Am. 563
- Sigbrit Enkefrue Islands Brygge 29³ S Am. 4508 u

Baier Rasmus Lærer st. Magleby Magle 3

Bailum A J C Skotøjsreparatør Blaagaardsg. 12 N Bp. Ravnsborgg. 15A¹ N

Baisner N J Postassist. Jeppes Allé 5⁸ L

Bajer [Se endv. Baier, Bayer, Beier, Beyer]
- Mathilde Frue F M. Korsg. 56² N N 2834v
- Frode Ingeniør Rungsted Pl. 4¹ L
- Gunnar Sproglærer Skovalléen Lindehuset Bagsværd

Bajers Bureau Korsg. 56 N N 2834v

Bak [Se endv. Bach, Back]
- Anna M Cand. pharm. Nordborgg. 6⁸ Ø
- & Ramsby Entreprenører Murerm. Thorvaldsensv. 25 V N 7544
- Anker Fuldm. Henrik Ibsens V. 15⁴ V V 5207v
- Carl Graver Guldbergsg. 11⁴ N N 3634y
- AC Ingenier Cand. polyt. Fuglebakkev. 87 F Gh. 7063
- Helga Frøken Lærerinde N-Søgade 19⁴ K By 8815
- J I Murerm. (Bak & Ramsby) Møllegg. 40⁴ N N 147 y
- P Repræsentant Odenseg. 26³ Ø Ø 86u
- Ferd. Røgeri- & Paalægsforr. Amagerbrog. 56 S Am. 3085
- Th. Snedkerm. Ved Klosteret 1¹ St Ryv. 2182y

Bak-Jensen J S Arkitekt Jagtv. 208³ St Ø 5899

Bak-Nielsen Johs. Ingeniør Cand. polyt. Mathildev. 20⁴ F

Bakander A B Værkmester Strandv. 68⁸ Hell. Hell. 3569y

Bakke [Se endv. Bache, Backe, Bagge]
- 's H Chr. Boghdl. Klareboderne 10 K Cent. 14423
- Frederik Gross. Frugt en gros Herluf Trolles G. 6 K By 6279 Bp. Prinsesseg. 26² K Am. 4848
- Orla Sekretær i Statsanst. f. Livsfors. Cand. jur. Prinsesseg. 26² K

Bakkehuset Rahbeks Allé 23 V se Afd. V Real-Register

Bakkekilde Fr. Gross. Jemtelandsg. 8⁴ S Am. 441y

Bakiev Jens Snedkerm. Karl Gjellerups Allé 9 Søborg Søb. 421

Bakteriologisk Laboratorium Ratin, Akts., Virginiav. 11 F Cent. 3732
- **Bakteriologisk Laboratorium Ratin's Salgskontor** f. Danmark ved Viggo Petersen Ny Østerg. 2 K Cent. 3662 & 14362 Postkonto 494

Baland E Kapt. Overassist. v. Statsb. Reventlowsg. 24⁸ V V 1126v
- Valborg Sang- og Talelærerinde Frijsenborg Allé 6⁶² St Ryv. 2051y

Balck Margrethe Fuldm. Kongedybs Allé 21 S Am. 755y
- H P Husejer Kongedybs Allé 21 S
- Ingeborg Kassererske Kongedybs Allé 21 S

Bald Amanda Enke e. Tømrerm. (Hjalmar Bald) Fælledv. 6 N Cent. 9677
- M Enkefrue (Valdemar Bald) Svanemøllev. 6 St Ryv. 1515
- L Frøken Nørre Allé 15² N
- Th. Kunstmaler st. Strandstr. 6¹ K
- F Murerm. (Valdemar Bald) Randersg. 11 Ø
- Knud Murerm. Solgaarden 21² St Ryv. 3459y
- Valdemar Murerm. Frm. Randersg. 9 Ø Cent. 4814
- Hjalmar Tømrer Frm. Fælledv. 6 N Cent. 9677

Balders Hospital Baldersg. 24 L Cent. 9467 se Afd. V Real-Register u. Hospitaler

Baldrup Ingeborg Frue Hardangerg. 4³ Ø Ø 952 v
- & Grauballe, Akts., Herrekonfektion en gros st. Regneg. 26 K Cent. 14602
- Erik Prokurist Hardangerg. 4³ Ø Ø 952v

Balestrini Julie Stagno Enkefrue St. Thomas Allé 6² V V 3439

Balieu Johannes Kontorchef Nørrebrog. 15³ N N 5738

Balk Waldemar fh. Sekretær i Finm. Cand. jur. Amager Boulevard 134³ S

Balk-Møller Knud Gross. (British Produkt Comp.) Sundvænget 25 Charlottl. Hell. 3386
- Sven Aage Gross. Rymarksv. 2 Hell. Hell. 3133

Balke Axel Ingeniør Ourøg. 35² St Ryv. 416u

Balle K A Afdelingsleder Rolighedsv. 13 Lyngby Lyngby 995
- H Broderimagasin Falkoner Allé 44 F N 2104x Bp. Lykkesh. Allé 6¹ V
- 's Jørgen Eftf. Ingolf Lund Bødkerm. Nørrebrog. 209 L Cent. 4272 Postkonto 22912
- Anna Enkefrue Colbjørnsensg. 6⁴ V V 6442v
- Elisabeth Enkefrue Maglekildev. 9⁶ V V 5978v
- Marie Enkefrue Howitzv. 27³ F
- Henrikke Frue N-Farimagsg. 17⁴ K By 2942y
- Gerda Frøken Allég. 26³ F V 7197
- N Frøken Smalleg. 38 D² F
- A Olesen Hdlsgartner Egebyv. Rødovre Valby Islebro 21
- R S Hotelejer V-Boulevard 12 V Cent. 615
- J Voldby Hørkr. Gl. Kongev. 80¹ V
- Gregers Ingeniør Sagasv. 14⁸ V
- F Kriminalassist. Løjtn. Kirsteinsg. 5¹ Ø Ø 991
- Jens Købmand Frederikssundv. Herlev Yrsa 14
- N E Landinspektør Fuldm. i Landbrugsmin. Holsteinsg. 26⁴ Ø Ø 2925x

Balle H V Malerm. Blaagaardsg. 4A² N N 4059x
- K H Overassist. i Statsanst. f. Livsfors. Sagasv. 8⁴ V V 1816 v
- Carl Em. Overretssagf. Tordenskjoldsg. 19¹ K Cent. 9591
- Paul C Prokurist Ryesg. 61¹ Ø
- Marie Restauratrice Holmensg. 8 K Cent. 14466 Bp. Holbergsg. 9² K
- R Enkefrue Restauratrice Adelg. 77 K Palæ 569
- Johannes Skibsfører Løjtn. Sundv. 12⁴ Hell. Hell. 2689y
- N F Skrædderm. Vesterbrog. 170 V
- Frederik Sognepræst v. Davidskirken Provst R. Østerbrog. 138¹ Ø Ø 6013
- Niels Statskonsulent Docent St. Kjelds G. 4³ St Ryv. 1007v

Balle-Jensen P S Prokurist Pile Allé 17 A V

Balle Sørensen N Restaurator Møllegg. 18 N N 5462

Balleby IG, Lokale-Bureauet Frederiksborgg. 27¹ K Cent. 10630 & 10632
- H Repræsentant Mariendalsv. 32 D² F Gh. 6203

Ballegaard A Revisor Nannasg. 16³ L Tg. 2550

Baller Olga Frøken Cand. phil. Svinget 24⁴ S Am. 1077x
- Viggo Cand. jur. Nyelandsv. 45⁴ F Gh. 5602x

Ballerup Alfr. Kriminalassist. I. Istedg. 1³ V Eva 79

Ballhausen Carl Landsretssagf. Raadhusstr. 1 K Cent. 7342 & 7842 Bp. Baunegaardsv. 20 Gjentofte Gjent. 330

Ballin L Direktør Kultorvet 11⁸ K Cent. 12931 & By 3470
- Anna Enkefrue Colbjørnsensg. 17¹ V V 2358x
- **M J Ballins Sønner, Akts.,** Garveri Læderfabr. Hovedkontor Bryggeriv. 7 Valby Cent. 7504
  Udsalg N-Voldg. 21 K Cent. 941
  " Borgerg. 5 K Cent. 4899
  " Nørrebrog. 218 L Tg. 268
  " Bagerstr. 7 V Cent. 2865
  " Odenseg. 5 Ø Cent. 3606
- A Gross. (Handelsfirmaet Cosmos) Blekingeg. 2¹ S Am. 2450 x
- Charles Gross. Nørreg. 41 K Cent. 2205 & 14141 Postkonto 250 Bp. Maglekildev. 9⁸ V V 9908
- Axel Hdlsrejsende Svinget 11¹ S Am. 1374x
- Kaj Inspektør Rygaards Allé 8¹ Hell. Hell. 3778
- M C Læge Værnedamsv. 2¹ V V 613y (12-1½, 5-6)
- August Overregissør S-Boulevard 14 V V 5146y
- Knud Præst Bredg. 64 K Palæ 59
- Gerda Frøken Revisor Nørreg. 20 Mb.2 K By 6467

Balling Ax. Bogbinderm. Nyhavn 42 D K Bp. Rørholmsg. 16⁴ K
- L J Hovedbogholder L I Brandes Allé 13² V N 3312y
- Niels Reklamechef Strandboulevarden 44⁴ Ø Ø 8217
- Johan Slagterm. Ulrik Birchs Allé 10⁴ S
- Vilh. Snedkerm. Nyhavn 42 D K By 2972y Bp. Hesseløg. 49⁴ St

Ballisager H Afdelingschef Danstrupv. 4 St Ryv. 3715

Balsam Vald. Th. Købmand Dyssevænget 46 Husum Bella 814

Balsbo U Frøken Kaffehdl. N-Fasanv. 37 C⁸ F Gh. 5676y
- Axel Konditor Amagerbrog. 199 S Am. 5716 Bp. Wibrandtsv. 16 S
- Jens Kriminalbetj. DM. Colbjørnsensg. 16⁸ V
- Fritz Organist Colbjørnsensg. 16⁸ V V 6734x

Balschmidt L Frøken Buntmager Rosenørns Allé 39⁸ V N 6827

Balschmidt F W Hattefabr. Kultorvet 4 A [K] By2817v Bp. Wilkensv.47[1] [F] Gh 3310y
- Carl Købmand N J Fjords Allé 20[8] [V] N 7017

Balslev C F Cand. mag. Svinget 26[1] [S] Am. 745 x
- R L Cand.mag. Adjunkt Rosenørns Allé 41[3] [V] N 4771v
- NF Ekspeditionssekr.Cand.jur.Dyrehavev. 2[3] Klpbg. Ordr. 1766
- Chr.Entreprenør Reventlowsg.28[3] [V] V44
- Anna Frøken Holsteinsg. 5[8] [Ø] Ø 3669x
- & Goos, Akts., Gross. isl. Købmandsforr. Strandg.32 [K] Cent.3883,10883& Am.6305
- Johan Gross. isl. Købmand Østerled 7 [St] Ryv. 3960
- R Frøken Kaffehdl. Vesterbrog. 163 [V] V 8811
- Viggo Kapt. R. Østerbrog. 1 B[3] [Ø] Ø2272
- Ingrid Kommunelærerinde Gyldenløvesg. 14[5] [K] By 1481v
- Johannes Landinsp. Fuldm. i Landbrugsmin. St. Jørgens Allé 10[2] [V] V 9282y
- Vilhelm fh. Lektor Cand. theol. & mag. R. St. Knuds V. 3[1] [V] V 6501y
- Vilh. Læge Frdbg.Allé 52[1] [V] V 7393 (12—1, Fred. 6—7)
- Th. Præst v.Vartov Kirke Løngangstr.24[2] [K] By 3031
- Henrik Tandlæge Nørrebrog.11[1] [N] Cent. 6464 (10-3, Tirsd. og Fred. tillige 5-7) Bp. Ø-Søgade 96[2] [Ø] Ø 6007
- L L Tandlæge Nørrebrog. 29[1] [N] Cent. 10162 (10—3½) Bp. Gl. Kongev. 124[4] [V] V 6835 y
- H P & Søn Vognmænd Indehaver Chr. Balslev Godsbanegaarden [V] Cent. 4571 & 7465

Balsløw A Frøken Fuldm. Ejgaardsv. 13A[2] Charlottl.
- Aug. Gross. Farve- & Tapethdl. Strandv.9 [St] Ryv. 2045 Bp. Bogenseg. 5[2] [Ø]
- Georg Kioskejer Strandv. Klpbg. Ordr. 2540
- Georg Købmand Ejgaardsv. 13A[2] Charlottl. Ordr. 1202
- Chr. Prokurist Sømarksv. 22 Hell. Hell. 3932
- Axel Snedkerm. Fabrikant (Hellerup Bygningssnedkeri) Hellerupv. 8[1] Hell. Hell. 167

Balthazar-Christensen Eggert Ekspeditionssekr. i Skattedep. Cand. jur. Strandv. 31[1] [St] Ryv.1481
- Aslaug Sekretær i Sø- og Hdlsretten Cand. jur. Løvstr. 7[2] [K]

Baltic Butter Packers, The, Akts., Strandboulevarden 130 [Ø] Cent. 6145
- Company ved Niels Mørch & Th.Stangebye Imp. og Eksport af Mel Chr. d. 9. G. 6 [K] Cent. 2102 & 7103 Stats 127
- Cotton Comp , Akts., Niels Juels G. 3 [K] Cent. 13358 & 14158
- and International Maritime Conference, The Amalieg. 35 [K] Cent. 9286 & 10286
- Wine Import ved V Agerskov Nielsen Puggaardsg. 7 [V] By 8206

Baltica
- **Assurance-Compagniet Baltica, Akts.**, Bredg. 42 [K] Cent. 4058 Stats 231 Telegramadr. „Baltassu" Postgiro Konto Nr. 147 & 681

Baltisk Amerika Linie Holbergsg. 2 [K] Cent. 8300
- Forlag og Nationalforlaget, Akts., Kjøbmagerg. 60 [K] Cent. 3939 & 3937 Postkonto 20362
- Gummivare Industri, Akts., Volundsg. 22, 24 [L] Tg. 5014 & 5015 Postkonto 4571
- Lloyd, Akts., Bredg. 42 [K] Cent. 4058
- Lynlaasfabrik, Akts., Blaagaardsg. 36 C [N] Cent. 12025
- Trælasthdl., Akts., Vagtelv. 21 [F] Cent. 2575

Baltiske Assurandører, De, Akts., Bredg. 42 [K] Cent. 4058

Baltz Max Musikdir. Strandv. 142[8] Hell.

Baltzar A Cand. phil. Kommunelærer Overg. o. V. 106[1] [K]

Baltzer V M Bogholder Viborgg. 13[1] [Ø]
- Ellen Musiklærerinde Nørreg. 51[1] [K] By 2745 v

Baltzer-Andersen Tandlæge Jarmersg. 2 [V] Hjørnet af Jarmers Pl. [V] By 8128 Bp. Margrethev. 21 Hell.

Baltzer Hansen Vilh. Kommunelærer Hvalsøv. 35[8] Brh. Bella 931

Baltzersen K S Anlægsgartner Kastaniev. 3 Lyngby Lyngby 684
- Kaj Fotograf Frederiksbergg. 19 [K] By 8403
- Baltzer Købmand Vangedev. 141 Gjentofte Søb. 800
- Kaj Købmand Kattesund 8 [K] By 2584y Bp. Svanemosegaardsv. 13[8] [V] N 1466v
- Wm. Maskinmester Suensonsg. 53[3] [K]
- A Snedkerm. Hallinsg. 14[1] [Ø] Ø 7579

Balzer F N Kapt. Kasserer R. Taarbæk Strandv. 143 C Klpbg. Bell. 142
- Jürgen Magister Taarbæk Strandv. 143 C Klpbg. Bell. 142

Banana, Akts., Frugthdl. Falkoner Allé 75 [F] Gh. 1020v

Banankaffe-Kompagniet ved David Metz Overg. n. V. 33B

Banche J L Overpakmester Iranv. 19 [S]

Banck H Frøken Konfekturehdl. Strandboulevarden 63 [Ø] Ø 6436
- Johs. Tandlæge Cand. phil. Nørrebrog. 12[2] [N] N 5538 (10—4, 6—7)

Bandage-Depotet Skinderg. 2 [K] By 1252 y
- og Sygeplejemagasinet ved H V Brandt Kattesund 12 [K] By 1630x

Bandholtz Harald Disponent Gyldenlundsv. 16 Charlottl. Ordr. 1006
- Chr. Maskinfabr.Tagensv. 97 [L] Cent. 15888, Tg. 1984&Tg.4334 Postkonto22093 Bp. Tagensv. 98[3] [L] Tg. 169
- H Prokurist Halls Allé 9[8] [V] V 2599y

Bandsberg O Direktør Hornbækg. 11[1] [L]

Bandsholm L Frk. Jordemoder Nørrebrog. 156[1] [L] Tg. 35

Banegaards Konditoriet v. Jules Jespersen Mellemtoftev. 8 Valby Vb. 1417y

Banemann Karl Fabrikant Ermelundsv. 132 Gjentofte
- & Knudsen's Papæskefabrik, Akts., Nørreg. 7 [K] Cent. 10595

Bang Vald. Adjunkt Cand. mag. Edisonsv. 12[4] [V] V 8225
- Knud Afdelingslæge Strandv. Øresundshosp. [St] Ryv. 390
- Holger Agenturforr. Gross. Kronprinsensg. 11[3] [K] Cent.13890 Postkonto 3461
- S Apoteker Mariendalsv. 85 [F] Gh. 208
- Aage Assist. i KTAS. Taarbæk Strandv. 133 Klpbg.
- R A Bankbestyrer Kløver Allé 4[2] Brh. Bella 1232
- H Blomsterhdl. Aaboulevard 21[8] [V] N 7013 Bp. Worsaaesv. 3[1] [V]
- Ellen Frk. Bogbinder Nyhavn 17 [K] Palæ 855y Bp. Ny Toldbodg. 51 [K]
- August Boghdl. Frm. Vesterbrog. 60 [V] Cent. 2552, 13303 & 13404 Postkonto 1031
- Viggo A Boghdl. (H Chr.Bakke's Boghdl.) Sjællandsg. 31[8] [N] N 4698v
- Aage Bogholder Klitmøllerv. 41[1] Vanl.
- Inger Bogholder u. Arbejdsdir. Faxeg. 18[1] [Ø] Ø 4332u
- Jacob Bogholder Sølvg. 96[1] [K] By 5517y
- Johs. Bogholder Lindegaardsv. 35 Charlottl.
- Morten Brandfuldm. Dalgas Boulevard 121[2] [F] Gh. 4402
- Aage Hof-Buntmager (Frm. A C Bang) Kalvebod Brygge 4[4] [V] Cent. 15011
- **A C Bang** kgl. Hof-Buntmager Frm. Østerg. 25 Under Ombygningen fra April Integ. 3 [K] Cent. 1726 & 1727 Telegramadr. „Pelsbang" Grundlagt 1816
- Christian Cand. mag. Vesterbrog. 69[1] [V]
- Ellen Cand. mag. Ø-Farimagsg. 69 B[4] [Ø] Ø 1459y
- Ester Margrethe Cand. jur. Nørdkrog 1 Hell.

Bang Harriet Mynster Cand. pharm. Nørdkrog 1 Hell.
- Johannes Cand. pharm. Ved Linden 5[2] [S] Am. 2255
- Knud Cand. theol. & mag. Ahornsg. 20 B[3] [N] N 3689y
- Thomas Cigarhdl. Torveg. 2 [K] Am.5143 Bp. Overg. n. V. 39[e] [K] Am. 6658
- A Dameskrædderinde Godthaabsv. 197 Brh.
- N Direktør R. Kastelsv. 21[3] [Ø] Ø 2136
- Vilhelm Direktør Cand.phil. Frederiksborgg. 5[3] [K] By 7174
- **Vilhelm A Bang** Direktør Assurandør Fridtjof Nansens Pl. 3[3] [Ø] Cent. 459
- Poul Disponent Vennemindev.27[4] [St]
- Niels Dr. phil. Bergensg. 3[3] [Ø] Ø 1794
- Anna Enke e. Murerm. Rantzausg. 62[2] [N] N 1149y
- B M Enkefrue Nørrebrog. 175[5] [L]
- Dagny Enke e. Næstform. i Landsoverskatter. H C Ørsteds V. 51 A[4] [V] N 1646x
- Doris Enke e. Forfatter Amalieg. 36[5] [K] Palæ 1771 x
- Ellen Enke e. Prokurist Kochsv. 25[1] [V] V 1452y
- Gertrude Enke e. Sanglærer Vesterbrog. 73 B[4] [V] V 4878
- Henriette Enke e. Ingeniør Ny Toldbodg. 51 [K] Palæ 1400
- L H Etatsraadinde Norasv. 28 Charlottl.
- 's Fabrikker ved John Wad Bang, Mariendalsv. 25 [F] Cent. 12332
- Chr. Wad-Fabrikant Risvangen 9 Brh. Bella 114
- John Wad Fabrikant (Bang's Fabrikker) Mariendalsv. 25 [F]
- **Bang & Tegner, Akts.**, Fabr. kgl. Hofleverandør Forbindstoffer og Sygeplejeartikler Gothersg. 37 [K] Cent. 319, 4319 & 13219 Postkonto 1488
- **Carl Bang** Fiskeforr. Gl. Strand 28 [K] Cent. 851 Postkonto 24572 Grundlagt 1870
- Oluf Forfatter R. Strandv. 61[4] [St] Ryv. 2790
- Th. V fh. Forpagter Kronprinsesse Sofies V. 6[2] [F] Gh. 4008
- L C Wad Forretningsf. Selma Lagerløfs Allé 8 Søborg Søb. 735
- N Chr. Fotograf Strandg. 11[5] [K] Am. 5493x
- Anna Frue Landskronag. 49[1] [St] Ryv. 1868x
- Esther Frue Dr. Abildgaards Allé 10[4] [V] N 2347y
- Nina Frue N-Farimagsg. 41[2] [K] By 6068
- Tora Frue Gl. Kongev. 140 Hb.[1] [V] V 4988
- Anna & Karen Marie Frøkner Hoffmeyersv. 1[3] Vanl. Damsø 2110
- Gudrun Frøken Fiskedamsg. 2[4] [Ø] Ø8445y
- Magda Frøken (Carl Bang) Rømersg. 9[1] [K] By 1406y
- Ulla Frøken Amagerfælledv. 34[2] [S] Am. 2364y
- Emil fh. Fuldm. i Nationalb. Cand. phil. Antoinettev. 5 Valby Vb. 1711
- Kaj Fuldm. Østerbrog. 1 A[8] [Ø]
- Aage Gross. Solsortv. 81 [F] Gh. 2134
- Aage A Gross. fh. Hospitalsapoteker Jagtv. 200 [St] Ø 4343 y
- Carl Gross. JM Thieles V. 2A[1] [V] N5287
- C F Gross. NJ Fjords Allé 9[4] [V] N 5521
- Chr. Hjelm Gross. V-Voldg. 11 [V] Cent. 4574 Bp. Uraniav. 2[1] [V] Eva 1805
- **Flemming Bang** Gross. Bredg. 25 E [K] Cent. 10935 Telegramadr. „Flembang" Bp. Strandhojsv. 3 Thaso Charlottl. Ordr. 2979
- G Gross. Dronn. Olgas V. 27[1] [F] Gh. 3926v
- Kaj Gross. Kongedybet 28[2] [S] Am. 1988v
- **Bang & Pingel** Gross. Gl. Kongev. 66 [V] „Svanholm" Cent. 6286 Telegramadr. „Bangpingel" Postadr. Postbox 261 Kjøbhvn. [V] Postgiro Konto Nr. 1803
- Poul Gross. Phistersv. 16[2] Hell. Hell. 2837u
- Seneca Gross. Kanslerg. 8[1] [Ø] Ø 3766v
- Seneca, Akts , Gross. Smør en gros Badstuestr. 12 [K] Cent. 5561 & 11418 Postkonto 22361

Bang Ulf. Gross. Anker Heegaards G. 2S V Palæ 400
- A Jørgensen Hdlsgartner Ved Lergravene 15 Kastrup Kastrup 436
- N Husejer Aagade 94¹ N N 337u
- Otto Højesteretssagf. Nygade 4 K Cent. 4401 & 8853 Bp. Bredg. 51³ K Palæ 3175
- Chr. Ingeniør u. Stadsing. Dir. Slotsv. 37 Charlottl. Ordr. 3137
- 'sJ Ingeniør-Kontor ved O Alsøe Pilestr. 40 K Cent. 1760 & 11060
- Torkild Ingeniør Fuldm. Kastelsv. 21³ Ø
- Villy Ingeniør Cand. polyt. L I Brandes Allé 17S V
- Skjalm Inspektør Skaaneg. 8⁴ S Am. 5441x
- Oluf Journalist Overg. o. V. 34 AS K
- Thyra Klkollektrice Frdbg. Allé 21 Be V V 976x
- Aage Kommunelærer Teglstrupv. 15S Sø Ryv. 3050
- A S Kommunelærer Mag. scient. Dronn. Tværg. 56³ K Palæ 599v
- M V fh. Kommunelærerinde Mariendalsv. 34 C F Gh. 897y
- OEC Kommunelærerinde Østerbrog. 74³ Ø
- **Bang's Konservesfabrik** ved Aage Wad-Bang Kabbelejev. 20 Brh. Bella 1300 Postkonto 22994
- A Konsulinde Frijsenborg Allé 76 S Sø Ryv. 1654 y
- A Kontorchef Ritmester Marskensg. 4⁴ Ø Ø 7777
- O L fh. Kontorchef Fredensv. 25 Charlottl. Ordr. 617
- A C T Kunstmaler Kirkebjerg Allé 28 Vanl.
- Chr. Kunstmaler Skinderg. 44³ K
- Viggo Kunstmaler Tegner Edisonsv. 12⁴ V V 8225
- J A V Lektor v. Metropolitanskolen Chr. Winthers V. 25 BS V V 9113y
- Fridtjof Læge Reservelæge Dr. med. Nytorv 3 K Cent. 13026 (3-4) Postkonto 2394 Bp. N-Farimagsg. 5⁴ K By 8421
- Olaf Læge Solgaarden 34¹ Sø Ryv. 3800
- Aage Magister Fuldm. Puggaardsg. 7⁴ V By 8447
- P L Malerm. N-Frihavnsg. 95⁴ Ø Ø 1593x
- H L Maskinmester Falkoner Allé 38³ F N 6011
- Povl Maskinmester i Flaaden Gærdebred 15 S
- A K Frue Modehdl. Ravnsborgg. 8 N N 695v
- Ingeborg de Frue Modehdl. Reventlowsg. 20 V Eva 2353 Bp. Ved Klostret 19S Sø Ryv. 3191
- Harald de Orlogskapt. R. Ordrup Jagtv. 35E¹ Charlottl. Ordr. 2716
- A F Overassist. i Toldv. Lykkesh. Allé 3D¹ V
- H L J Overassist. i Toldv. Dalgas Boulevard 72⁴ F Gh. 3207v
- Svend Overassist. u. Magist. Fiskedamsg. 7e Ø
- Victor Overassist. Estersv. 20S Hell.
- Axel Overretssagf. K. DM. Nygade 4 K Cent. 4401 & 8853 (9—4) Bp. V-Voldg. 90be V By 3752
- V Overretssagf. Schleppegrellsg. 3³ N
- Bernhard Prof. Dr. med. MVS. SK. DM. Ceresv. 12 V Eva 1204
- J P Prof. Dr. theol. R. Gersonsv. 27 Hell. Hell. 2004
- Oluf Prof. v. Landbohøjsk. Dyrlæge R. Martensens Allé 11¹ V V 7703
- Sophus Prof. Dr. med. Overlæge R. DM. Stockholmsg. 37¹ Ø Cent. 11435 Postkonto 1571 (Hverd. 1)
- C fh. Prokurist Øregaards Allé 23 Hell. Hell. 1136
- K Prokurist Rungsted Pl. 14⁴ L Tg. 1844y
- Viggo Prokurist Dronn. Tværg. 56³ K Palæ 599v
- Napoleon Redaktør Vingaards Allé 41 Hell.
- Bodil Enkefrue Registrator v. Rigsark. Rosenørns Allé 46S V N 3053 y
- M Reklamechef St. Pauls G. 14¹ K Palæ 14

Bang Henrik Rektor Cand. mag. Holmegaardsv. 5 Charlottl. Ordr. 1662
- Axel Repræsentant Ole Bruuns V. 18 Charlottl. Ordr. 985
- Carl F Repræsentant Thorvaldsensv. 4⁴ V V 2647y
- Kai Repræsentant N-Fasanv. 70⁴ F Gh. 7101
- O Revisor Østerbrog. 130S Ø Ø 4313y
- Stig Sagfører Cand. jur. Ny Kongensg. 20 V Cent. 2526 & 1119 Bp. Hovmarksv. 8 Charlottl. Ordr. 1600
- J P Skomagerm. Birkeg. 1 N N 2681 y Bp. Esromg. 2³ L
- Herman Skuespiller Gunløgsg. 17³ S
- Tove Frue Skuespillerinde Vesterbrog. 73 B⁴ V V 4878
- Oluf Snedkerm. Ole Suhrs G. 13¹ K
- Otto Snedkerm. Godthaabsv. 33 F Gh. 4461 Bp. Fredensg. 4 AS N N 3173 y
- T K Stabsofficiant DM. Artilleriv. Artillerikas. S
- H de Frøken Stiftsdame Willemoesg. 5⁴ Ø Ø 1801
- Aage Wad Syltetøjsfabr. Kabbelejev. 20 Brh.
- JPL fh. Toldforvalter Duntzfeldts Allé 1⁴ Hell.
- Jacob fh. Toldkasserer Kapt. R. DM. Danasv. (Vodroffspl.) 18² V V 2789y
- P J Varemægler Rathsacksv. 4³ V V 1278y
- Hertha Viceinspektrice Dronn. Tværg. 56³ K Palæ 599v
- S H Værkmester R. Rathsacksv. 14 V Eva 1607

Bang-Ebbestrup Emilie Frue Strandboulevarden 70² Ø Ø 2362
- E Overretssagf. Ny Vesterg. 7 K Cent. 4397, 10246 & 12896 Bp. Kastelsv. 4³ Ø Cent. 14796

Bang-Edemann Mimi Enkefrue Kronprinsesseg. 24³ K Palæ 2767 v

Bang-Frederiksen J fh. Slotsgartner R. Gudrunsv. 6 Charlottl. Ordr. 853

Bang-Rasmussen Carl Urtekr. Hvidovre Torvev. 44-46 Hvidovre Valby Hvidovre 206

Bang-Splittorff F L Inspektør C F Richs V. 101B¹ F Gh. 5259x

Bang-Sørensen M Kunstmaler Samfunds Allé 27³ F Gh. 3849x

Bangert Julius Assurandør Journalist Havneg. 11⁴ K By 5999 y & Cent. 9439
- E Cand. pharm. N-Frihavnsg. 31⁴ Ø Ø 4614x
- VE Enke e. Kontorchef Gersonsv. 55² Hell. Hell. 1714y

Bangsbye Kai Forretningsf. N-Fasanv. 202⁴ L

Bangsbøll Gustav Fuldm. Hollænderdybet 35² S
- F C S Kaptajnløjtn. Kultorvet 7² K

Bangsdal Hansa Enke e. Ingeniør Jagtv. 96³ L N 2346u

Bangsted Helge Forfatter Vilhelm Topsøes V. 11² Valby Vb. 1516

Banhardt N Arkitekt Classensg. 17⁴ Ø Cent. 1721
- K F Kontorchef Bernstorffsv. 86² Hell. Hell. 3930v

Banke Jørgen Bibliotekskonsulent Forfatter Bagsværdv. 4 Lyngby Lyngby 824
- Elo Gross. Nørrebrog. 148 L Tg. 1673 Bp. Fuglegaardsv. 12 Gjentofte Gjent. 1605
- Ellen Kommunelærerinde Ribeg. 20⁴ Ø Ø 7104
- Karen Kommunelærerinde Biskop Krags Vænge 4³ Sø Ryv. 2925x
- L L Kommunelærer Ribeg. 20⁴ Ø Ø 7104
- C Konstruktør Holsteinsg. 23² Ø Ø 3023u

Banke- & Støvsugekompagniet v. Johan Knudsen Haraldsg. 112 Sø Ryv. 2555

Banken for Lyngby og Omegn, Akts., Lyngby Hovedg. 9 Lyngby Lyngby 11 & 22 Postkonto 6750

Bankforeningers Fællesdelegation, Danske, Formanden Fuldmægtig Steffen Trier Rosenv. Allé 1 Ø Ø 2892v Forretningsf. Assist. A Olsen, Haraldsg. 7 L Tg. 3677

Banktilsynet, Bankinspektørens Kontor Kong. Nyt. 22 K Cent. 5502 & 5527 se Afd. V Real-Register

Banner Kay Antikvarboghdl. St. Peders Str. 34 K Bp. Bülowsv. 44S V N 5151

Banner-Jansen F Gross. Bernstorffsv. 218 Charlottl. Ordr. 1585
- V Repræsentant Lykkesh. Allé 9 CS V

Bannow A Bogholder Parmag. 34¹ S

Bantz L Købmand Ved Stationen 17-19 Kastrup Kastrup 216

Banzhaf W Gross. Vimmelskaftet 43 K Cent. 13471 Bp. Vitus Berings Allé 3 Klpbg. Ordr. 1878

Banzon K Cand. pharm. Hillerødg. 95 Brh. Gh. 7194
- J Kasserer Hillerødg. 95 Brh.

la Barbera S Hdls.- & Anlægsgartner Ellemosev. 115, 117 Hell. Gjent. 1354

Barberforretningen Montana ved Nielsen & Rasmussen st. Strandstr. 19 K Palæ 1555

Barby Kamma Frue Bogholder Gl. Kongev. 157¹ V V 2244x
- C Fotograf Gl. Kongev. 178³ V V 8351

Bardeleben R Hdlsrejsende Bratskovv. 7 Vanl. Damsø 822
- Albert Repræsentant Vesterfælledv. 41³ V V 2391x

Bardenfleth Kristine Diakonisse Brohusg. 7 N
- Gunnar Ekspeditionssekr. i Socialmin. Cand. jur. N-Voldg. 50³ K By 7822
- Hemming Ekspeditionssekr. i Creditkassen f. Landejend. i Østift. Frydendalsv. 28S V V 9459 y
- Bess Betty Enkefrue Amalieg. 4S K Palæ 3304
- P Frøken N-Farimagsg. 13¹ K By 4337
- Frederik Kmh. Kontreadm. fh. Hofchef hos Enkedronningen SK. DM. FM. V-Boulevard 41¹ V By 4308
- A M Frøken Tællerske i Nationalb. Carl Plougs V. 3¹ V V 1308x

Barding Jutta Enke e. Farverm. Bengtasv. 1³ Hell. Hell. 4104
- **Johs. Barding's Farverier & kem. Tøjrensningsetabl., Akts.,** Kontor og Fabrik Raadmandsg. 11 L Cent. 4268 (3 Ledninger) Postkonto 583
  Hovedforr. Skinderg. 3 K Cent. 4251
  Filial: Vesterbrog. 61 V V 74x,
  „ Torveg. 7 K Am. 6035 y,
  „ Gl. Kongev. 176 V Cent. 4269,
  „ Nørrebrog. 31 N N 6598,
  „ Nørrebrog. 180 L Tg. 4045,
  „ Strandv. 191 Hell. Hell. 3605,
  „ Østerbrog. 60 Ø Ø 6239.
  Grundlagt 1841
- Carl Farverm. Raadmandsg. 11 L

Bardram M Fabrikant Vesterg. 17 K By 3850 Postkonto 2226 Bp. Strandv. 296 B Klpbg. Ordr. 2763
- J O fh. Forstanderinde FM. Jagtv. 179S Sø
- Anna G Frue Kastelsv. 12CS Ø
- E V Ingeniør Solgaarden 32² Sø Ryv. 3615x
- Eyvind Ingeniør Cand. polyt. Sortedamsdoss. 49 B¹ Ø Cent. 12750
- P Ingeniør Cand. polyt. Lerfosg. 3⁴ S Am. 5330x
- Erik Læge Reservelæge Juliane Maries V. 14 Ø N 2362 y
- Nora Montessori-Børnehave Nordkrog 31 Hell. Hell. 1992
- Chr. Repræsentant Strandboulevarden 100²
- A Sagfører Holm. Kanal 5 K Cent. 8420 Bp. Nordkrog 31 Hell.
- Sophie Sekretær Borups Allé 10⁴ L

Bardrum L A Bogholder Blaagaardsg. 25⁵ N N 1649x
- Dorthea Enkefrue Tingv. 15 S
- C W Guldsmed Herluf Trolles G. 24¹ K
- Rud. H Kontrolør Overg. n. V. 11K K
- Peter Malerm. Meinungsg. 12² N N 7275
- Viggo Stævningsmand Sønderstr. Dragør

Baré Vilh. Distriktsassist. Godthaabsv. 64² [F] ☎ Gh. 1981
- E Snedkerm. Toilosev. 42 Husum
Barfod C Tang Apoteker R. S-Fasanv. 98³ Valby ☎ Vb. 1833y
- Mogens Assist. ved K T A S. Cand. phil. Norasv. 25 Charlottl. ☎ Ordr. 1307
- Knud Cand. mag. Enighedsv. 23¹ Charlottl.
- K B Direktør Strandboulevarden 25³ [Ø]
- I Enkepastorinde Annetfev. 5 Charlottl.
- Thorkil Forfatter Skovalléen 8, 10 Bagsvard
- Karen Frue Langeg. 22⁸ [St] ☎ Ryv. 1954y
- Olaf O Gross. R. DM. Norasv. 25 Charlottl. ☎ Ordr. 1307
- Erik Ingeniør Birkeg. 22² [N]
- H Kommandørkapt. R. Upsalag. 6¹ [Ø] ☎ Ø 595v
- A Kontorchef i Undervisnm. R. DM. Østerbrog. 88¹ [Ø] ☎ Ø 7969
- Søren Kontorchef i Skattedir. Gl. Kongev. 152B¹ [V] ☎ V 728v
- Olaf O & Co. Papirhdl. Forhandl. af aut. Skemaer Gyldenløvesg. 10 [K] ☎ Cent. 3424 Postkonto 243 Telegramadr. „Papirbarfod"
- B Pastor emer. Clarasv. 11 Charlottl. ☎ Ordr. 182
- Eyvind Prokurist Strandboulevarden 25³ [Ø]
- Anna Tang Frøken Skoleinspekt. Frydendalsv. 15² [V] ☎ V 570 x
- Knud Tandlæge Kongevejen 19 Dragør ☎ Dragør 285
- Poul Tang Tømrerm. Løjtn. (Julius Nielsen & Søn) Valdemarsg. 12¹ [V] ☎ V 2727
Barfod-Petersen Johanne Musiklærerinde Mariendalsv. 29 B¹ [F] ☎ Gh. 582x
Barfoed Harald Apoteker R. Ved Linden 9³ [S]
- Erik Arkitekt V-Voldg. 96¹ [V] ☎ By 3574
- Knud V Arkitekt Silkeborgg. 16³ [Ø] ☎ Ø 8050
- Olga Enkefrue Ceresv. 12 [V]
- M K Enkepastorinde Kronprinsesse Sofies V. 19⁴ [F]
- G F Fabrikbestyrer Vinkelv. 10 Lyngby ☎ Lyngby 374
- Aage Forfatter Amagerfælledv. 45⁵ [S] ☎ Am. 558x
- Hugo Forretningsf. Strandagerv. 28 Hell. ☎ Hell. 666
- E Chr. Forstkandidat Frdbg. Allé 34¹ [V] ☎ V 1434x
- Christen Gartner Aagade 90¹ [N]
- K Ratjen Gartner Korsørg. 36² [Ø] ☎ Ø 5886
- A & Co. Gross. Agenturforr. Peder Skrams G. 1 [K] ☎ Cent. 14402
- Olaf Gross. Agenturforr. Gothersg. 151³ [K] ☎ By 7823
- E L Ingeniør Paludan Müllers V. 3² [V] ☎ V 3706
- Alfred Inspektør Hans Egedes G. 13² [N] ☎ N 1570x
- Viggo Journalist Parkvænget 35 Charlottl. ☎ Hell. 3203
- Orla Kasserer i Sparek. Smalleg. 42² [F] ☎ Gh. 6249
- E N Oberstløjtn. R. DM. N-Frihavnsg. 83¹ [Ø] ☎ Ø 3709y
- Per Redaktionssekr. Østerbrog. 140⁴ [Ø] ☎ Ø 6844
- H L Skibsfører Mariev. 13 Vedbæk ☎ Vedbæk 278
- F Snedkerm. Ved Amagerport 12 [S] ☎ Am. 473 v Bp Under Elmene 18⁸ [S]
Barfred Otto Administrator Bustrupg. 1¹ [V]
- Aug. Bogbinderm. Niels Hemmingsens G. 8 [K] ☎ By 2958u Bp. Guldbergsg. 45³ [N]
- K Fotograf Silkeborgg. 19³ [Ø] ☎ Ø 4346x
- Gerda Frue Strandg. 6⁸ [K] ☎ Am. 4695
- B Frøken Strandg. Wilders Pl. [K] ☎ Am. 4940x
- Ellen Frøken Strandg. Wilders Pl. [K] ☎ Am. 4940y
- Kamma Kommunelærerinde Strandv. 37³ [St] ☎ Ryv. 272y
Barfred-Pedersen Elna Frøken Carl Johans G. 7³ [K] ☎ Ø 993y
- G fh. Godsejer Nærum ☎ Nærum 52
Bargum Elisabeth Frøken Assistent i Nationalb. Forhaabningsh. Allé 15² [F] ☎ V 889y
- Gustav Journalist Rørsv. 26¹ [F]
Barholt H Overmonter Vennemindev. 22¹ [St] ☎ Ryv. 2332
Barius Ejnar Urtekr. Allersg. 6 [L] ☎ Tg. 1507y
Barke L P C fh. Proprietær Amagerbrog. 32² [S]
Barkhuus Carl Gross. Agenturforr. Studiestr. 21 [K] ☎ By 3607 Postkonto 803 Bp. Malmøg. 5⁴ [Ø] ☎ Ø 5779
- W Underdirektør Ingeniør Lykkesh. Allé 31⁸ [V] ☎ V 5493x
Barkou Chr. Borregaard ps. Stabsserg. Gasværksv. 6 A⁴ [V]
Barlev D Frøken Kontorchef Tryggevældev. 196 Husum ☎ Bella 866
Barley L Sekretær Ærtelandsv. 3 [S] ☎ Am. 5339
Barlaw D Frue Falkoner Allé 108¹ [F] ☎ N 5639
Barlyng Niels Repræsentant Artilleriv. 44¹ [S] ☎ Am. 5592
Barmann T Inspektør Heinesg. 1ᶜ [L] ☎ Tg. 2728
Barmer Chr. Anlægsgartner Kildebakkegaards Allé 121 Søborg ☎ Søb. 895
- Johannes Bankfuldm. Amager Boulevard 126³ [S] ☎ Am. 1107
Barming Chr. Korrespondent Dybbølsg. 47¹ [V] ☎ V 9085v
Barmwater K F Læge Elmeg. 27¹ [N] ☎ N 803 (12½-1½)
Barndorff F P C Kommunelærer Falkoner Allé 22⁸ [F]
- H Korrespondent Amagerfælledv. 21⁴ [S] ☎ Am. 2429y
- A F H Murerm. Lipkesg. 17² [Ø]
- Carl Murerm. Gasværksv. 2³ [V] ☎ V 7255
Barnekow Emma Enke e. Fabrikejer I. Fredensv. 6 Charlottl. ☎ Ordr. 1265
- M W T Frøken Valby Langg. 30 S Valby
- V Kmjkr. Legationsraad st. Kongensg. 72⁸ [K] ☎ Palæ 670
Barner G I C v. Assist. v. Statsb. Kirkev. Dragør ☎ Dragør 225
- L T C v. Distriktsing. u. Vandbygningsv. Cand. polyt. R. Søllerødv. 61 Holte ☎ Holte 744
- J v. Frøken Silkeborgg. 14¹ [Ø] ☎ Ø 624y
- M v. Frøken Forhaabningsh. Allé 17 D³ [V] ☎ V 2872 x
- C V T v. Postassist. Petersborgv. 1 [Ø]
Barner Rasmussen Johs. Forstander f. Tekniske Selskabs Skole Prinsesse Charlottes G. 38 [N] ☎ N 5373
Barnes Harold Ingeniør Classensg. 63² [Ø]
Barnewitz Em. Cyklehdl. Nørre Allé 9 [N] ☎ N 3349y Bp. Ahornsg. 1² [N]
- E Herrekvipdl. Frederikssundsv. 36 [L] ☎ Tg. 636 x Bp. Frederikssundsv. 261⁸ Brh.
- H Kommunelærerinde Holmelinsv. 5 Lyngby ☎ Lyngby 592
- A Kunsthdl. Gl. Kongev. 143 [V] ☎ V 9629y Bp. Vesterbrog. 20 C⁴ [V] ☎ V 6882y
- V G Speditør Toldklarerer Frilageret [K] ☎ Palæ 2686x Bp. Baldersg. 8⁴ [L]
Barnevognsfabrikken Absalon v. L Svendsen Istedg. 38 [V] ☎ V 4019
- Danmark, Akts., Torveg. 62 [K] ☎ Am. 5862
- Globus, K Bendtsen Aaboulevard 80 [N] ☎ N 3112x
- Vibenshus v. C Christensen Jagtv. 229 [St] ☎ Ryv. 1613 y
Barnholdt B Forretningsf. Sognefjordsg. 3³ [S] ☎ Am. 4598u
Barnholdt-Andersen Chr. H Bogholder Hollænderv. 7¹ [V]
Barnholt-Krag A Repræsentant Nørgaardsv. 8 Lyngby ☎ Lyngby 123
- Sofus Tapetserer & Dekoratør (Brødr. Andersen) Lykkesh. Allé 2B⁸ [V]
Barning K, Akts., Kontorartikler en gros Puggaardsg. 8 [V] ☎ Palæ 8
- K Revisor Puggaardsg. 8¹ [V]
Barnkob Ellen Kommunelærerinde Ribeg. 15² [Ø] ☎ [Ø] 2468u
- V Kommunelærerinde Prinsesseg. 24² [K] ☎ Am. 5455 v
Barnstein Vilhelm Hørkr. Torveg. 53 [K] ☎ Am. 6353 Bp. Amager Landev. 9 Kastrup ☎ Kastrup 257
Barnucka Marie Enke e. Gross. Absalonsg. 20² [V] ☎ V 8340
Barnucka J Korelærer Absalonsg. 20² [V] ☎ V 8340
Barnung Bjørn Driftsinsp. Amagerbrog. 39⁴ [S]
Barnängens kemiske Fabriker, Akts., Kongov. 24 [S] ☎ Cent. 13125 Postkonto 3746
Baron Wentzel Assurandør Lembergg. 22¹ [S]
- Carl Forretningsf. Adelg. 64¹ [K] ☎ Palæ 1765 y
Barr Kaj Mag. art. Ordrupv. 105³ Charlottl.
Barrekontoret ved J Siggaard Frederiksg. 10 [K] ☎ Palæ 2851
Barrit Aage Gross. Strandboulevarden 66¹ [Ø] ☎ Ø 5593
- M Olesen Politibetj. I E Ohlsens G. 10⁸ [Ø] ☎ Ø 2062x
- Michella Frue Tandlæge Strandboulevarden 66¹ [Ø] ☎ Ø 5593
Barritt Edmund Sproglærer Turesensg. 33¹ [K] ☎ By 5797x
Barse Thorkild Repræsentant Lindehøjen 7 Vanl.
Barsoe Louise Enkefrue (Chr. Barsoe) Thervaldsensv. 2³ [V] ☎ V 8028
- Chr. Gross. Isenkram en gros Frm. Frihavnen Dampfærgev. 27 [Ø] ☎ Cent. 3320 & 7564 Postkonto 20878
- K Gross. (Chr. Barsoe) Ny Kongensg. 20⁵ [V] ☎ By 7005
Barsotti Laurine & Julio Nardi Marmorforr. Gl. Kongev. Gl. Banegaard [V] ☎ By 5381y
Barsøe J Bojesen Guldsmed Nørrebrog. 195 [L] ☎ Tg. 3201
- A E Kurvemagerm. Runebergs Allé 21 Søborg
- Carl fh. Købmand Nørrebrog. 190¹ [L] ☎ Tg. 816
- Ella Schou Pianistinde N-Søgade 49⁸ [K]
- C Postholder Vognmand Hambrosg. 25 [V] ☎ Cent. 2522 Bp. N-Søgade 49⁸ [K] ☎ By 5080
- A Chr. Sekretær Cand. jur. Randersg 66⁸ [Ø] ☎ Ø 7897
- M Urtekr. Absalonsg. 28 [V] ☎ V 809 y
Barsøe-Hansen C Repræsentant Nøjsomhedsv. 11² [Ø]
Barsøe-Olsen Skiltefabr. Kompagnistr. 25 [K] ☎ Cent. 1216 Bp. Kompagnistr. 24⁸ [K] ☎ By 1404y
Bartels M A T Bankfuldm. Njalsg. 49¹ [S] ☎ Am. 2284y
- Vilh. Inspektør Frijsenborg Allé 68¹ [St] ☎ Ryv. 1454y
- H Overpakmester Skjalm Hvides G. 9³ [V] ☎ V 622v
- Jul. Rentier Strandboulevarden 103¹ [Ø] ☎ Ø 3327x
- Louis Skotøjsfabr. Sommerstedg. 5 [V] ☎ Cent. 13619 & 13639 Bp. S-Boulevard 37³ [V] ☎ V 173v
Bartens Depot, Indeh. Poulsen, Elboth & Pedersen Automobiltilbehør Bornholmsg. 1 [K] ☎ Cent. 13972
- Carl E Ingeniør Løjtegaardsv. 45 Kastrup ☎ Kastrup 454
Barth Peter Jensen Assist. Overg. o. V. 104³ [K] ☎ Am. 6284u
- Augusta Enke e. Kasserer Sagasv. 12² [V] ☎ V 2281x
- Erling Overretssagf. Vesterbrog. 14 [V] ☎ Cent. 7777 Bp. Segelckesv. 1¹ [F]
- fh. & Jensen's Eftf. Papirhdl. Frederiksborgg. 26 [K] ☎ Cent. 1453
Barth Hansen E Malerm. Kronprinsesse Sofies V 28ᴷ [F] ☎ Gh. 3954v.
Bartholdy Inger Børnekonfektionshdl. Borups Allé 5 [L] ☎ Gh. 4147 Bp. Hornbækg. 2³ [L]
- Maria Enke e. Gross. Duev. 116⁴ [F] ☎ Gh. 5274y
- Agnes Frue Dalgas Boulevard 72⁸ [F] ☎ Gh. 3448v
- Kay S Gross. (Ibsen & Secher) Hesselog. 20⁸ [St] ☎ Ryv. 3649
- **O Bartholdy** Gross. (forh. F F Olsen & Co.) Læderstr. 9 [K] ☎ Cent. 572 Bp. Valmuev. 11¹ [S] ☎ Am. 159y
- Th. fh. Hdlsgartner Linde Allé 19 Vanl. ☎ Damsø 555
- Sigurd Ingeniør Cand. polyt. Klaveboderne 12 [K] ☎ By 615v

Bartholdy Vilh. kgl. Kapelmusikus R. Gl. Kongev. 163³ V ▯ V 4864
- Johs. Konditor Sortedamsdoss. 103 Ø ▯ Ø 5456 Bp. Niels Ebbesens V. 31¹ V
- A C V Kontrolør u. Rodeforv. Løjtn. Jeppes Allé 8ˢ L ▯ Tg. 4074 x
- Octavia Professorinde Sortedamsdoss. 59 A⁴ Ø ▯ N 3801 x
- Chr. E Snedkerm. Møbelhdl. Fuglebakkev. 88 L ▯ Tg. 4872 Bp. Bispeengen 1¹ L ▯ Tg. 3609
- G J Sognepræst v. Frederiksholms Kirke Frederiksholmsg. 4 V ▯ Sydhavn 3
- A Tømrerm. Entreprenør Goldschmidtsv. 13 Vanl. ▯ Damsø 1809

Bartholdy-Møller Viggo Sekretær Kopist i Finm. Kongensv. 32 F

Bartholin Ths. Adjunkt Cand. mag. Ahlmanns Allé 11¹ Hell. ▯ Hell. 2704x
- Else Cand. mag. Uraniav. 19 V ▯ V 1999y
- A Frue Uraniav. 19 V ▯ V 1999 y
- L C E Frøken Gl. Kongev. 142ˢ V ▯ V 2458 y
- J Fr. fh. Redaktør R. Rathsacksv. 1² V

Bartram Chr. Murerm. Onsgaardsv. 27¹ Hell. ▯ Hell. 3235

Bartroff Vald. Værkmester u. Magist. Sæbyholmsv. 14 Vanl. ▯ Damsø 486

Bartrumsen Einer Hdlsrejsende Kildegaardsv. 97 Hell. ▯ Gjent. 1116

Bartsch A L A fh. Amtslæge R. Gardes Allé 5³ Hell. ▯ Hell. 4325x
- Ole Cand. pharm Taasingeg. 48⁴ Sø
- Robert Metalvarefabr. (Kbhvns Metaltrykkeri & Lysekronefabrik) Kong Georgs V. 60³ F ▯ Gh. 3732y

Bartz N E Fuldm. L M Lauritzens V. 26 Vanl. ▯ Damsø 3
- C Frøken Overassist. Danasv. (Vodroffspl.) 15³ V ▯ V 8628

Baruël Fr. Fuldm. u. Magist. Overretssagf. Amagerfælledv. 18³ S ▯ Am. 7029
- Fanny Lektor Cand. mag. Vendersg. 14² K ▯ By 923 x
- Marie Frøken Sproglærerinde Havneg. 13B⁴ K ▯ By 1831v

Barugo Ltd., Akts., Gammeltorv 10, 12 K ▯ Cent. 10804

Barved Frederik Musiker v. Livgarden H C Andersens G. 3B¹ K ▯ By 651x

Basberg E Befragter Godthaabsv. 116² F ▯ Gh. 6944

Basbojen S Assurandør Cand. phil. Æblestien 2¹ S ▯ Am. 7161

Basedow Andrea Koncertsangerinde Colbjørnsensg. 16⁴ V ▯ V 5507 y
- W Prokurist Amager Boulevard 122² S ▯ Am. 3007

Baske Elisabeth Sekretær Syrenstien 14 Brh.

Basler Brandforsikringsselskab, Akts., Grøn & Witzke Kong. Nyt. 6 K ▯ Cent. 9316
- Brandforsikringsselskab: Wm. Gottschalch Frederiksborgg. 1B K ▯ Cent. 257

Basse Arne Billedhugger Stubbevangen 2 Brh. ▯ Bella 1176
- Fritze Enkefrue Amagerbrog. 102³ S
- Laura Etatsraadinde Classensg. 62³ Ø ▯ Ø 1167x
- Sigurd Malerm. Adelg. 13¹ K
- Torsten Malerm. Fælledv. 7 N ▯ N 5935
- Tormod Skibsfører Gjørlingsv. 8 Hell. ▯ Hell. 1455

Basse-Fønss E Direktør Malmøg. 6¹ Ø

Basstrup Børge Direktør S-Boulevard 59³ V ▯ V 9730
- Cathr. Enkefrue H C Ørsteds V. 48 B³ V ▯ N 3056x

Bassøe Einer J Repræsentant Brønshøj Kirkev. 5¹ Brh. ▯ Bella 562

Bast Engenius Bogtrykker Stokhusg. 2¹ K
- Ella Enke e. Gross. Amicisv. 3² V ▯ V 2933y
- Jørgen Forfatter Redaktør Kronprinsesseg. 18ˢ K ▯ hemmeligt Nr.
- Anton Frimenighedspræst St. Knuds V. 26 V ▯ Eva 1199
- Ebba Frue Jacob Erlandsens G. 9ˢ Ø ▯ Ø 3343 x

Bast Karen Frue Poul Møllers V. 8ˢ F ▯ Gh. 1082x
- N G Ingeniør Strandboulevarden 118¹ Ø ▯ Ø 5587
- J Kapt. Cand. polyt. R. Østerbrog. 62⁴ Ø ▯ Ø 2512x
- Else Koncertsangerinde Østerbrog. 62⁴ Ø
- C Konfekturehdl. Østerbrog. 44 Ø ▯ Ø 1196x Bp. Willemoesg. 19² Ø ▯ Ø 264x
- Helga Frue Læge Kronprinsesseg. 18 K ▯ Palæ 2346 (1-2, Tirsd. 6-7)
- F W Rentier Amicisv. 3¹ V ▯ V 6796y
- Valdemar Skibsfører Aarhusg. 97¹ Ø
- V Skibsprovianteringshdl. Aarhusg. 97 Ø ▯ Cent. 2067
- 's C E Efterfølgeres Talgsmelteri, Akts., Ingerslevsg. 44 V ▯ Cent. 5609 Postadresse Bast's Talgsmelteri Telegramadr. „Talgbast".
- Aage Underbogholder Amicisv. 1¹ V ▯ V 1163u

Basta v. E E Nielsen Soigneringsanstalt Kronborgg. 11 L ▯ Tg. 3422

Bastholm-Andersen Ejner Postassist. Sauntesv. 9¹ Gjentofte
- K M Postassist. Brahesborg Allé 7³ S

Bastiansen Carl Bogbinder Hveensv. 2¹ S
- Hans Gas- & Vandm. Smedem. Saltværksv. 166 Kastrup ▯ Kastrup 626
- Joh. Gross. Lavendelstr. 15. 17 K ▯ Cent. 12625 Bp. Niels Brocks G. 4ˢ V ▯ By 3501
- V E O Hdlsgartner Smedekærv. 4 Kastrup ▯ Kastrup 375
- Peter Snedkerm. Griffenfeldtsg. 3¹ N
- B D Urmager Valby Langg. 33 Valby ▯ Vb. 1997y

Bastrup Christian Gjørtz Kontreadmiral K.DM. St. Pauls Pl. 1 K ▯ Cent. 16184
- F Møbelhdl. Vibev. 33³ L
- & Friis Møbelhdl. Snedkerm. Nørrebrog. 200 L ▯ Tg. 270

Bastrup-Birch A Gross. Pelsvarer en gros Kjøbmagerg. 11 K ▯ By 4714 Postkonto 20654 Bp. Jagtv. 201² Sø

Bastrup-Birk H Hdlsrejsende Hesseløg. 5² Sø ▯ Ryv. 448x

Bata Sko & Læderkompagni, Akts., Vesterport V ▯ Cent. 1413

Bates Ventil Sække Co., Akts., Vesterg. 33 K ▯ Cent. 6098

Battaglia Valborg Skoleinsp. Jagtv. 34ˢ L ▯ N 2716 x

Bau [Se endv. Bov]
- Irma Enkefrue Vesterbrog. 28² V ▯ V 7162
- Henrik Faktor st. Kongensg. 76¹ K ▯ Palæ 2133x
- Aage Fotograf Esromg. 7B⁴ L
- E Gross. Trikotage en gros. Willemoesg. 50 Ø ▯ Ø 7558
- Aage Wahl Ingeniør Esbjergg. 17³ Ø
- Wilhelm Kobbersmed Kongev. 1 Holte ▯ Holte 1091
- Kaj Konditor Raadmandsg. 25² L
- Kai Landsretssagf. V-Voldg. 12 V ▯ Cent. 1136 & 11636 Bp. Fuglevangsv. 3ˢ V ▯ N 2985v
- Helfred Pianist Hallandsg. 11² S ▯ Am. 1232 y
- Erna Postassist. Esromg. 7B⁴ L
- Waldemar fh. Snedkerm. DM. Blegdamsv. 74³ Ø
- 's Waldemar Søn's Eftf. Snedkerm. st Kongensg. 108 K ▯ Palæ 2114v
- M C Viceinspektrice Frederiksborgv. Kommuneskole L ▯ Tg. 2532

Bauch V Cyklehdl. S-Fasanv. 95 Valby ▯ Vb. 1302x Bp. Valby Langg. 38¹ Valby

Bauder Carl Vekselerer Gyldenløvesg. 3 V ▯ Cent. 1707 & 12307 Bp. Attemose V. Attemosegaard Holte ▯ Nærum 48

Bauditz Gustav Afdelingsbestyrer Kontorchef i Bikuben Drosselv. 37 F ▯ Gh. 6492
- C E Arkitekt Dalgas Boulevard 57ˢ F ▯ Gh. 6732
- P Assist. i Privatb. Julius Valentiners V. 30² F ▯ Gh. 5215y
- Enkefrue Kultorvet 11² K ▯ By 2558v
- Gustav Forfatter Journalist Holbergsg. 30³ K ▯ By 5492v

Bauditz W M Frue Dr. Abildgaards Allé 9⁴ V ▯ N 3441u
- Thyra Frøken Odenseg. 5¹ Ø ▯ Ø 3233y
- U H G Ingeniør Cand. polyt. Drosselv. 37 F
- Ove Kapt. Ulrik Birchs Allé 14² S ▯ Am. 1184y
- Rolf Kommandør i Søet. K. DM. Overg. o. V. 64 K ▯ Am. 5647x
- G A v. Manufakturhdl. Lyngbyv. 2 Sø ▯ Ryv. 3131 Bp. Dalgas Boulevard 57ˢ F
- Olga Musiklærerinde Overg. o. V. 64 K ▯ Am. 5647 x

Baudtler C F Bornemann Installatør Kirkegaardsv. 34³ S ▯ Am. 209

Bauer [Se endv. Baur]
- N Baandfabr. Tesdorpfsv. 70 F ▯ Gh. 4037
- J S Enkefrue Forhaabningsh. Allé 11² V ▯ V 3376
- Ellen Frue Ved Amagerport 5² S ▯ Am. 6216
- Fr. Gross. (Nordisk Gummi- og Guttaperka-Komp.) Ceresv. 10 V ▯ Cent. 8136
- J Husejer Normasv. 7ˢ Valby
- Mary Enkefrue Mejeriejerske Sankelmarksg. 11ˢ V ▯ V 9260 x
- W Mekaniker Borups Alle 7⁴ L ▯ Gh. 3817y
- John H Melhdl. Normasv. 7 Valby
- A Metalvarefabr. (Metalvarefabr. National) Sofiev. 33ˢ Hell. ▯ Hell. 890y
- Holger Metalvarefabr. Silkeborgg. 7³ Ø
- Carl Organist L I Brandes Allé 14² V
- V A C Pakhusforv. v. Toldv. Fredericiag. 4⁴ K ▯ Palæ 1381x

Bauer-Petersen L Bogbdl. Mølleg. 25A² N
- E Enke e. Apoteker Arnesv. 12 Brh.
- Holger Sekretær Dronn. Tværg. 14³ K ▯ Palæ 3506y

Bauerfeind W J fh. Forretningsf. Baggesensg. 1 N ▯ N 738 u
- F Repræsentant Stenløsev. 76 Husum

Bauers Aage Direktør Cand. phil. S-Fasanv. 93² Valby ▯ Vb. 2656
- H P Møbelarkitekt Bredg. 18 K ▯ Palæ 1062x

Baumann Povl Arkitekt M.A.R. Hans Egedes G. 7⁴ N ▯ N 3286
- K Frue Arkivar Allég. 15 A² F ▯ Gh. 4029
- Hans fh. Bagerm. Frølichsv. 26 Charlottl. ▯ Ordr. 2491
- Ingeborg Enke e. Sagfører Jernbanev. 19 Lyngby ▯ Lyngby 173
- Louise Enke e Godsforv. Chrstholms Tværv. 1 Klpbg. ▯ Ordr. 1310
- Ebbe Fabrikant Rigensg. 8 K ▯ Palæ 1112 Postkonto 20423 Bp. Lyngbyv. 222¹ Hell.
- Ove R Gross. Dronn. Dagmars Allé 6ˢ Valby ▯ Vb. 1449
- Anna Frøken Institutbestyrerinde Gothersg. 48² K ▯ Palæ 476 (12-2)
- Gustav fh. Kolonibestyrer Kochsv. 6¹ V ▯ V 6511 v
- Bernhardt Maler Skjulhøj Allé 54 Vanl.
- M J V Prokurist Maglekildev. 16³ V
- August B Revisor Kochsv. 6¹ V ▯ V 6511v
- Ebba Frøken Skolebestyrerinde Livjægerg. 44ˢ Ø ▯ Ø 2590y
- Axel Tandlæge Rosenborgg. 1¹ K ▯ By 7862

Baumann-Jørgensen Aage Ingeniør Kochsv. 15ˢ V ▯ V 6782 x

Baumbach Claes J Billedhugger Helgesv. 2¹ F
- S Maskinmester Taasingeg. 62⁴ Sø
- Louis Prokurist Hans Tavsens G. 3¹ N ▯ N 4106y

Baumgarten William Cyklehdl. Ahlefeldtsg. 24 K ▯ By 1164y Bp. Viborgg. 34² Ø ▯ Ø 4498v
- Dagmar Disponent Amager Fælledv. 37⁵ S
- Knud H Hdlsrejsende Parallelv. 15 Bagsværd
- Georg, Akts., Konfekturehdl. Frederiksborgg. 34 K ▯ By 3015
- Julie Musiklærerinde Forchhammersv. 25¹ V ▯ V 5298v
- Knud Overinspektør Borups Allé 154¹ L
- Torkil Redaktør Cort Adelers G. 4¹ K ▯ By 1307y
- Fritz Repræsentant Stenosg. 3² V ▯ V 9424y

Baumgarten B N Skrædderm. Reventlowsg. 24 [V] V 886v
- H Viceinspektrice Sundholmsv.4 [S] Am. 2647 y
Baun Dagny Kunstvæverske Torveg. 75 [K] Am. 4673
Baunde Svend Afdelingschef Vejrog. 1[S] [St]
Baunehøj Mejeri v. E Andersen, Johan Kellers V. 13 [V] Eva 1550
Baungaard R Gross. (R Baungaard & Co.) Brigadev. 66[1] [S] Am. 4655
- R & Co. Gross. Brigadev. 66 [S] Cent. 13479 & Am. 4655 Postkonto 3004
- K Papæskefabr. Holmbladsg. 126 [S] Cent. 6175 & 14930
Baunsgaard Carl Bagerm. N-Fasanv. 162 [L] Tg. 3109
- K P Bagerm. (M Baunsgaard & Søn) Amagerbrog. 106[S] [S]
- M & Søn Bagerforr. Amagerbrog. 106 [S] Am. 438
- Mathilde Frue Amagerfælledv. 33[2] [S] Am. 5983x
- E Th. Kasserer Sogneraadsmedl. Kiplings Allé 5 Søborg
Baunsøe G Fabrikant Linnésg. 20 [K] By 6881 Bp. Visbyg. 8[3] [Ø]
- N P Pensionist Lemnosv. 12A[1] [S] Am. 5232
- Einar Urtekr. Steenstrups Allé 7[S] [V] Cent. 2974
Baunø E O Gross. Sundv. 8[4] Hell.
- Jens fh. Stationsforst. Havdrupv. 74[1] Brh.
Baunøe J Kommunelærer Translatør Havrev. 28 Brh. Bella 311
- Marie Kommunelærerinde Havrev. 28 Brh.
- V A Kommunelærer Odenseg. 12[2] [Ø] Ø 836x
Baur [se endv. Bauer].
- Emilie Hildeborg Frue Jagtv. 179[4] [St]
- Wilh. Præst Kronprinsesseg. 22[2] [K] Palæ 2095
Bavnhøj H L S Forretningsf. Bratskovv. 18[S] Vanl.
Bay Erik Arkitekt Frdbg. Allé 52[4] [V] V 7556 Priv. Eva 1982
- Peter Direktør Tordenskjoldsg. 32[4] [K] By 3324
- Chr. Qvistgaard Docent v. Polyt. Læreanst. Ingeniør Schimmelmannsv. 5 Klpbg. Ordr. 3134
- Anna Enke e. Gross. Amicisv. 2[3] [V] V 4108
- Caroline Enke e. Gross. Amaliev. 13[S] [V] V 4501
- R Forpagter Klockersv. 2 Gjentofte Gjent. 1411
- Anæus Forretningsf. N-Farimagsg. 62[3] [Ø] By 5462v
- Nina Frue Østerbrog. 118[4] [Ø] Ø 1665x
- Maria Fuldm. Stockholmsg. 3[4] [Ø] Ø 1871y
- Axel Gross. (Bay & Vissing) Emmasv. 6 Gjentofte Gjent. 975
- Frants & Co. Gross. Chr. d. 9. G. 8 [K] Cent. 355, 2932 & 14354
- N H Gross. (Nielsen & Rievers) Lerfosg. 3[3] [S] Am. 7461 y
- & Vissing Gross. Studiestr. 31 [K] Cent. 3047 & By 7690 fra 15. Marts st. Kongensg. 55 [K] Postkonto 2125
- Thøger Ingeniør Sebøtkers Allé 1[S] Hell. Hell. 81
- Ellen Frue Klkollektrice Ø-Søgade 96 [Ø] Bp. Lipkesg. 19[1] [Ø] Ø 286
- E Frøken Kommunelærerinde Lundsg. 6[2] [Ø]
- G Frue Lærerinde Strandboulevarden 8[1] [Ø] Ø 4216 x
- Emilie Manufakturhdl. Victor Bendix G. 4[3] [St] Ryv. 3351
- Hans Møbelhdl. Snedkerm.st. Kongensg. 69 [K] Palæ 1869 Bp. Hindeg. 11[1] [K] Palæ 1483 x
- Anker L Ostehdl. Vesterbrog. 107 C [V] V 1897 x Bp. Hyrdev. 3 Hell. Hell. 2247
- Oluf Overretssagf. Niels Hemmingsens G. 9 [K] Cent. 6722 & 15214 Bp. Amaliev. 13[4] [V] V 3163
- A Overværkfører Nørrebrog. 106[2] [N] N 7660
- N M fh. Skolebestyrerinde Bülowsv. 38[1] [V]

Bay Karen Frøken Sygeplejerske Strandboulevarden 8[3] [Ø] Ø 8428v
- Vilhelm Toldkasserer Peter Bangs V. 51[3] [F] Gh. 2230
Bay-Hansen Bodil Frøken Faglærerinde Gernersg. 48[3] [K] Palæ 75x
- Ch. Gross. Agenturforr. Njalsg. 24 B[4] [S] Am. 5285u
Bay-Nielsen Niels Ingeniør N. J Fjords Allé 20[1] [V] N 1615x
Bay-Schmidt Svend Gross. Kastelsv. 27[4] [Ø] Ø 986 v
- I Enkefrue Tehdl. Kastelsv. 27[4] [Ø] Ø 986 v
- Erik Læge Grøndalsv. 20[1] [F] Gh. 7173
Bayer [Se endv. Baier, Bajer, Beier, Beyer]
- Ove Arkitekt Værnedamsv. 3[S] [V] V 8330
- V Th. Arkitekt Brigadev. 20[4] [S] Am. 7507
- E Th. Bankfuldm. Sølvg. 32A[2] [K] Palæ 2298
- P E Cand. jur. Fuldm. Solv. 3[1] [F] Gh. 4388
- R S Dameko nfektionshdl. Østerg. 3-5 [K] Cent. 15286 Bp. Maglemosev. 18 Charlottl. Hell. 3854
- Birgitte Enkefrue Gardes Allé 7[1] Hell. Hell. 513v
- Ingeborg Enkefrue Peter Bangs V. 112[3] Vanl. Damsø 1474
- K F Enkefrue St. Jakobs Pl. 3[1] [Ø] Ø 5807
- M A J Enkefrue Østerbrog. 124[3] [Ø] Ø 4352x
- Rigmor Enkefrue Bernstorffsv. 143 Charlottl. Ordr. 632
- 's Albert Forlag Sommerstedg. 29 [V] V 9045y
- Gerda Frue Forretningsf. Sølvg. 32A[2] [K] Palæ 2298
- Ellen Frøken N-Søgade 27A[1] [K] By 2397y
- Carl Gross. Maskinforhdl. Frm. Vesterbrog. 5[3] [V] Cent. 7
- E Ingeniør N-Frihavnsg. 21[3] [Ø] Ø 6151
- L M Kommunelærerinde N-Søgade 27A[1] [K]
- Chr. Kontorchef Sekretær i DFDS. R. Engv. 12 Vedbæk Vedbæk 193
- J O C Kontorchef Translatør Ø-Farimagsg. 79[4] [Ø]
- Johs. Kontorchef i DFDS. Bülowsv. 48 A[2] [V] N 5824
- Chr. fh. Revisor Kunstmaler R. Voldmesterg. 36 [Ø]
Bayke P M Restauratrice Enghavev. 311 [V] Vb. 2540 Bp. Schubertsv. 7[S] [V] Sydhavn 282
Baylund Erh. Intendant i Flaaden Svanholmsv. 16[1] [V] V 8430
Bazaren v. H Ellyton Husholdningsart. Vesterbrog. 175 [V] V 9771
en Beauté v Laura Hansson Parfumehdl. Vesterbrog. 169 [V] Eva 331
la Beauté ved Carl Kappel Hansen Damefrisørsalon Værnedamsv. 1 [V] Cent. 12185
Beauvais Ina Frue Østerbrog. 74, 76[3] [Ø] Ø 2576y
- Alf. J L fh. Konservesfabr. Norsv. 6 C[1] [V] Eva 2074
Beca v. Carla Brasch & Edith Andreassen kem. Fabr. Willemoesg. 93 [Ø] Ø 8678
Bech [Se endv. Beck, Bek, Bæk]
- Asbjørn Agenturforr. Bogenseg. 6[3] [Ø] Ø 2558 x
- A Anlægsgartner Morescosv. 8 Charlottl. Ordr. 1996
- Svend Bankassist. Cand. phil. Peter Bangs V. 91[3] Vanl. Damsø 1197
- Georg Bankkasserer Ved Klosteret 13[S] [St] Ryv. 2266
- Chr. Baptistpræst Bakkegaards Allé 13[3] [V] Eva 1844
- H Bestyrer Jernbane Allé 65 Vanl. Damsø 1848
- Margrethe Frøken Biblioteksassist. Carl Johans G. 2[3] [Ø] Ø 3098x
- L Nobel Blomsterhdl. Østerbrog. 19 [Ø] Ø 1314 Bp. Helgesensg. 5[3] [Ø]
- A Bogholder Esromg. 9[1] [L] Tg. 3299 y
- P B Bogholder Ejstrupv. 11 Hvidovre Valby Hvidovre 350
- Chr. Buntmager Værnedamsv. 15 [V] V 9913

Bech Carl Cigar- & Vinhdl. Frederikssundsv. 66 [L] Tg. 1024
- Johs. Cyklehdl. Kastrupv. 108 [S] Am. 7241 Bp. Ahrenkildes Alle 20[S] [S]
- V R Cyklehdl. Arnesv. 2 Brh. Bella 657 Bp. Arnesv. 18[S] Brh.
- Jørgen Direktør i Laanekassen f. Sønderjylland R. Amalieg. 4[2] [K] Palæ 1082
- Carl fh. Distriktsingeniør R. DM. Norasv. 11 Charlottl. Ordr. 1506
- Carl Driftsbestyrer Islands Brygge 63 [S] Cent. 6720
- Astrid Ekspeditrice Selvejes Allé 13[1] Valby
- Anna Enkefrue Danasv. 4[1] [V] V 5812v
- Camilla Enke e. Fuldm. Prinsesse Maries Allé 3[3] [V] V 5903 v
- D Enkefrue Ribeg. 3[3] [Ø] Ø 2067 y
- F E Enkefrue Strandboulevarden 3[3] [Ø] Ø 3724
- Johanne Enke e. Skuespiller Fredericiag. 12[3] [K] Palæ 2644x
- M Enkefrue S-Boulevard 37[4] [V] 2092 v
- Marie Enke e. Gaardejer Valby Langg. 128 Valby Vb. 1680
- Marie Charlotte Enke e. Gross. Strandv. 20[2] [St] Ryv. 3629y
- M D Enkefrue Niels Ebbesens V. 17[1] [V] Eva 977
- Olga Enkefrue Carl Johans G. 1[4] [Ø] Ø 1027x
- Westy Fabrikant Borgerg. 81 [K] Palæ 3295
- E Fiskehdl. Torveg. 1[1] [K] Am. 4730u
- A W Formand f. Arbejdernes Samariterforen. Dannebrogsg. 36[5] [V] Eva 2471y
- N Forpagter Sogneraadsmedl. Hvidovreg. 30 Hvidovre Valby Hvidovre 111
- Lilli Forstørrelsesanst. Baggesensg. 19 [N] N 539y
- Emilie Frue Steen Blichers V. 2[1] [F] Gh. 1864y
- Gudrun Frue Arendalsg. 7[5] [Ø] Ø 4814y
- Iris Frue Genforeningspl. 42[1] Brh. Gh. 6640
- M Frue Lærdalsg. 8[4] [S] Am. 5934y
- Mariane Frue Studiestr. 21[4] [K] By 839x
- A Scheel Frøken Vitus Berings Allé 4 Klpbg. Ordr. 884
- J & M E Frøkner H C Ørsteds V. 14[3] [V] V 6813 y
- M Frøken Strandv. 20 C[2] [St] Ryv. 3855
- A Furagehdl. Gross. Vesterbrog. 181 [V] Cent. 2583 Bp. Engtoftev. 4[S] [V] V 8854
- Chr. Nielsen Glarm. Gl. Mønt 39[2] [K] By 5434 x
- Harald Gross. (Harald Bech & Co.) Chrstholms Tværv. 16 Klpbg. Ordr. 877
- **Harald Bech & Co.** Gross. Nørreg. 7 [K] Cent. 5524 & 5525 Postkonto 24141 Telegramadr. „Haraldbech"
- Jens Gross. (Bens Radio) Taasingeg. 21[2] [St] Ryv. 3961y
- M I, Akts., Gross. Vognmagerg. 2 [K] Cent. 4107, 4108 & 13368 Postkonto 4283
- Th. Gross. Niels Juels G. 15[5] [K] By 1840x
- Th. Gross. Revisor Ulrich Birchs Allé 20 [S] Am. 7365
- Marius Guldsmed Ø-Farimagsg. 12 [Ø] Ø 73 Bp Webersg. 7[S] [Ø] By 423x
- P Hdlsgartner R. Kettev. Hvidovre Valby Hvidovre 150
- Clara Husgerningskont. Sygeplejebur. Gimles Allé 1 B[S] [S] Am. 6063
- Jørgen Ingeniør Steen Blichers V. 2[1] [F] Gh. 1864y
- Johannes Journalist Forfatter Albaniensg. 1[3] [S] Am. 7159y
- N Kasserer u. Rodeforv. Østerbrog. 122[1] [Ø] Ø 4597y
- P Frøken Klkollektrice Bartholinsg. 5[S] [K]
- E Dons Klaviaturfabr. Blaagaardsg. 36 [N] N 4416x Bp. Birkeg. 19[1] [N]
- Constance Frue Konfekturehdl. Jægersborg Allé 33 Charlottl. Ordr. 1423
- Emil Kontorchef N J Fjords Allé 5[3] [V] N 2969v
- Holger Kontorchef Overg. o. V. 90[2] [K] Am. 4666y

Bech I Orla Kreaturkomm. Syndergaardsg. Flæskehallen V By 4479 Bp. Østrigsg. 3¹ S Am. 425
- M P Hedegaard Købmand Peter Bangs V. 161 Vanl.
- Axel Læge Colbjørnsensg. 13 V V 4078 (10¹/₄-11¹/₄, 6-7, dog ikke Fredagskonsultation)
- Vagn Læge St. Hans T. 3ᶜ N N 6833 (12-1, 5-6)
- Ester Frøken Lærerinde Aalykkev. 21 Brh. Gh. 6204
- Jenny Frøken Lærerinde Classensg. 62¹ Ø Ø 1167 u
- Carl Malerm. Dybbølsg. 35¹ V
- H Dons Malerm. Læssøesg. 12⁴ N N 428 x
- Preben Murerm. Nørrebrog. 124² N N157
- Bodil Frue Musiklærerinde Lyshøjgaardsv. 25⁴ Valby Vb. 484
- J Overassist. i Toldv. A L Drewsens V. 14² Ø
- Karl Overretssagf. V-Boulevard 43² V By 6172 Sommerbp. Villa „Ora" Dragør Dragør 105
- Sara Frøken Pianistinde Østbaneg. 33ˢ Ø Ø 6586
- E Prokurist Vigerslevv. 13¹ Valby
- H Prokurist Jernbane Allé 65³ Vanl.
- C Repræsentant Svend Trøsts V. 4Aˢ V V 5240x
- Eduard Repræsentant N-Frihavnsg. 73³ Ø Ø 7973
- Holger Repræsentant Bevtoftg. 2² V
- Holger Sekretær i Udenrm. Arendalsg. 1¹ Ø Ø 5986
- William Skindhdl. Etonv. 1 S
- Bertrand Snedkerm. Strandv. 92¹ Hell. Hell. 3596
- V A Snedkerm. Hedebyg. 34 V V 5822v
- J Tandlæge Skipper Clements Allé 12¹ S Am. 5674
- Poul Tegner Ribeg. 3³ Ø Ø 2067y
- Alfr. fh. Toldforv. R. Fred. d. 6. Allé 4⁴ F Gh. 3637v
- Jul. Toldklarerer Svendborgg. 16³ Ø
- E, Akts., Tømmerhdl. Gl. Kjøge Landev. 57 Valby Vb. 966
- Vilh. Universitetsbetj. St. Pedersstr. 5 K By 5188y
- Erik Universitetsfuldm. Lykkesh. Allé 2C³ V V 9715
- Henry Urtekr. Holmbladsg. 25 S Am. 1311y Bp. Geislersg. 30 S
- Julius Værkfører Carl Bernhards V. 4³ V V 1887v
- Ludvig Værkmester Rahbeks Allé 36¹ V V 6789y

Bech-Andersen Ejler Cand. pharm. Mariendalsv. 32 C³ F

Bech-Bruun J Gross. (Belgisk Import Compagni) Lundsg. 3¹ Ø Ø 7492
- H Landsretssagf. Niels Hemmingsens G. 9 K Cent. 6722 Bp. Nyelandsv. 69³ F Gh. 4490

Bech-Helgesen H S Skrædderm. (Skrædderforr. Helge) Thurøvej 14⁴ F

Bech-Holm I P Restaurator Dyrehaven Kildeøen Klpbg. Ordr. 824 & Ordr. 2764

Bech-Mathiesen L Arrestforvarer Blegdamsv. 6 B N N 349

Bech Nielsen Brødr. H & H Urmagerforr. Jagtv. 64 L N 4568x

Bech-Petersen Fred. Arkivar N-Voldg. 34⁴ K By 2927y
- Oda Frøken Hovedkasserer N-Frihavnsg. 19¹ Ø Ø 1911u

Becher [Se endv. Becker, Bekker]
- H T Assist. u. Magist. Sverrigsv. 6 Lyngby Hjortekjær 51
- Beatrice Enke e. Gross. Gustav Adolfs G. 12² Ø Ø 5620
- 's J Chr. Eftf. Gross. Stockholmsg. 37 Ø Cent. 664
- A M Guldsmed Frederiksborgg. 48 K By 1413y Bp. Holsteinsg. 56¹ Ø
- Axel Hovedbogholder Lundeskovsv. 31 Hell. Hell. 2456
- Chr. Lagerchef Studsgaardsg. 32¹ S Ryv. 2433y

Becher H F Murerm. Landskronag. 72² S
- Thorvald Prokurist Læssøesg. 5⁴ N Cent. 12124
- Vilhelm Repræsentant Blegdamsv. 80³ Ø

Bechgaard H C Cand. polyt Ingeniør Dronninggaards Allé 4 A Holte
- Didi Enke e. Købmand Dronninggaards Allé 4 A Holte Holte 549
- E Frue Kirsten Piils V. 3³ Charlottl. Ordr. 2376
- Carl Gross. Viggo Rothes V. 31 Charlottl. Hell. 1898

Bechmann [Se endv. Beckman, Beckmann]
- H G Dommer i de internationale Domstole R. DM. Heilsmindev. 4 Charlottl. Ordr. 144
- A Ingeniør Roskildev. 139² Valby Vb. 2969
- H G Ingeniør Cand. polyt. Jagtv. 181ˢ S Ryv. 3912
- Poula Ingeniør Cand. polyt. Jagtv. 181ˢ S
- E H Pianostemmer Griffenfeldtsg. 30² N N 2484v

Bechshøft C Direktør Hambros Allé 23 Hell. hemmeligt Nr.
- Harriet Frue Strandv. 140A² Hell. heml. Nr.
- A Ingeniør Direktør Cand. polyt. Christiansv. 34 Charlottl. hemmeligt Nr.

Beck [Se endv. Bech, Bek, Bæk]
- Arthur Afdelingschef Bülowsv. 38² V N 2704y
- Sven Arkitekt N-Farimagsg. 17³ K Palæ 93y
- Hans fh. Balletmester v. d. kgl. Teater R. DM. N-Søgade 49¹ K By 4444
- Hugo Bankfuldm. Strandg. 27B⁴ K Am. 6706
- Alex Cand. polit. Svinget 7ˢ S
- H G Cand mag. Classensg. 14¹ Ø Ø 2794x
- N C Cand. theol. Lærer Falkoner Allé 67² F Gh. 466 v
- Kai Direktør Marskensg. 10⁵ Ø Ø 7352
- A elektr. Install. Toftegaards Allé 28² Valby Vb. 374y
- B Enke e. Kommunelærer Svinget 7ˢ S
- Esther Saxtorph Enkefrue Nørrebrog. 58¹ N N 529x
- Johanne Enkefrue Virginiav. 10¹ F Gh. 1785v
- K Enke e. Vognmand Ny Toldbodg. 27³ K Palæ 3925
- L Enkefrue st. Kongensg. 103³ K Palæ 2874
- Margarethe Enke e. Gross. Kongensv. 11 F Gh. 4958
- HN Forpagter Ullerup st. Magleby Magle 39
- Søster Maria Frøken Korsg. 64¹ N
- Kai Fuldm. i Landmandsb. Worsaaesv. 24ˢ V
- Thorkild Fuldm. Sveasv. 3ˢ V Eva 1985
- Carl Gas- & Vandm. Overmontør Strindbergsv. 22 Valby Vb. 554 x
- Hans Gross. V-Voldg. 102 V By 3232 Bp. N-Søgade 49² K By 2249v
- Hans Gross. R. Bredg. 25 C K Cent. 13014 Bp. Vitus Berings Allé 12 Klpbg. Ordr. 810
- Hans jun. Gross. Fabritius Allé 14 Klpbg. Ordr. 33
- Holger Gross., Direktør f. Chr. Møller, Akts. Kontor & Fabrik Amalieg. 49 K Cent. 687 Bp. Upsalag. 20ˢ Ø Ø 2805x
- **Beck & Jørgensen** Gross. Farvehdl. Nørreg. 13 K Cent. 1979 & 1980, Postkonto 22486
  Telegramadr. „Lakfixer"
  Fritz Jørgensen Privatbopæl Kirkevej 32 Charlottl. Ordr. 8
  Prokurist Oscar Jørgensen Frølichsv. 38 Charlottl. Ordr. 1919
  Repræsentanter:
  Georg Hansen Kastaniev. 1 Rungsted Kyst Rungsted 335
  Laur. Thulin Vesterfælled Møllev. 5ˢ V V 8741
  G Christiansen Eigaardsv. 22 Charlottl.
- Philip Gross. Fabrikant (Desinfector's kem. Fabrik) Dannebrogsg. 1⁴ V V 8999
- R Gross. Valdemarsg. 41 V V 4615

Beck Axel Hdlsrejsende Forhaabningsh. Allé 17 Dˢ V V 8388
- Vilhelm Havearkitekt Anlægsgartner Fælledv. 23² N
- Gustav Ingeniør Halls Allé 5² V V 514x
- Ove Inspektør St. Knuds V. 30¹ V V9905
- A C Kammerass. Hoffurer DM. R. Amalienborg Christian VIII's Palæ K Palæ 567v
- Ellen kgl. Kammersangerinde M I & A. Vesterbrog. 125⁴ V V 802y
- A Kapt. R. Aaboulevard 39³ V N 1286x
- Ellen Kjoleatelier Sveasv. 3 V Eva 1985
- M Frue Klkollektrice Sorgenfriv. 13 Lyngby
- L Kommunelærerinde Gammeltoftsg. 8⁵ K By 3137
- Dagmar Konfektureforr. Vesterbrog. 115 V V 1292
- L A Kontorbestyrer Oehlenschlægersg. 15³
- Chr. F Kunstmaler Overg. o. V. 96⁴ K Am. 6005y
- Knud Købmand Bagsværd Hovedg. 295 Bagsværd Bagsværd 143
- J Struck Kørelærer Landskronag. 74² S
- Paul Lærer Dronningensv. 11 F
- Signe Malerinde Vesselsg. 5³ N N1844v
- Frederik Murerm. Kirkegaardsv. 10² S Am. 770
- Johs. Organist og Kantor v. St. Andreas Kirke Fælledv. 23² N N 1461 y
- Johan Overkobbertrykker Randersg. 2² Ø Ø 4623y
- L. fh. Pakhusmester DM. Viktoriag. 21¹ V
- Frederik Pastor emer. Ø-Farimagsg. 73² Ø
- Axel Præst Kapellan v. Hellig Kors Kirke Blaagaardsg. 4² N N 5316 (10-11, 3-4 undt. Fred.)
- Ing v. Holst Repræsentant Ringduestien 8 L
- Julius Repræsentant Kildeskovsv. 46¹ Gjentofte Gjent. 730
- Lili Skuespillerinde Reverdilsg. 5⁴ V
- A H Tømrerm. Nakskovv. 19ˢ Valby Vb. 1986
- Chr. Nielsen Tømrerm. Bagsværd Hovedg. 177-179 Bagsværd Bagsværd 7
- Peter Tømrerm. Hulkærsv. 14 Søborg Søb. 980
- Chr. Urtekr. S-Boulevard 68 V Cent. 2926 Bp. S-Boulevard 85⁴ V
- Hans Vognmand Amalieg. 33 K Cent. 5536 Bp. St. Hans G. 21³ N N 3491 v

Beck-Jensen W Afdelingschef Henrik Steffens V. 2³ V V 5133y

Beck-Thomsen Christiane Enkefrue Dronninggaards Allé 23 Holte

Becker [Se endv. Becher, Bekker]
- **A Becker** Antikvitetshdl. Naboløs 5 K By 5048 x Bp. L I Brandes Allé 9¹ V N 1942 x
- E Antikvitetshdl. Absalonsg. 14 Eva 1944
- F C Assist. Mellemtoftev. 6¹ Valby Vb. 804v
- Carl J Assurandør Gross. V-Boulevard 39 V Cent. 8036 & Privat By 3074
- Richard Boghdl. (Gjentofte Boghdl.) Gjentofteg. 37 Gjentofte
- E Disponent Birkholmsv. 15 Holte Holte 175
- F C Docent v. Polyt. Læreanst. Spurveskjul 10ˢ F Gh. 1796v
- A F Enkefrue Dalgas Boulevard 2⁴ F Gh. 5475y
- Elisabeth Burman Enkefrue Amagerfælledv. 26¹ S Am. 6487 x
- Gerda Enke e. Direktør (Carl Bang) Islands Brygge 5³ S Am. 1094x
- Jensine Enke e. Gross. Aaboulevard 25¹ V N 6362
- Malthea Enkefrue Islands Brygge 5⁴ S
- Sophie Enke e. Gross. Prinsesse Maries Allé 7⁴ V V 2956x
- Johs. E Forretningsf. Ingemannsv. 26B⁴ V N 4021x
- Alexandra Frue Livjægerg. 23¹ Ø Ø6503
- Elna Frue Carl Plougs V. 5¹ V V4516
- E Fuldm. Travervænget 5 Charlottl. Ordr. 2411
- & Walter, Akts. Gravmonumenter Enghavev. 16 V Cent. 2891
- Jakob H Gross. (J & S Becker) Blaagaardsg. 21² N N 5411

Becker Johann. Gross. Stokrosev. 8² [S] ▯ Am. 6068
- J & S Gross. Ryesg. 43,45 [Ø] ▯ N 5843
- Otto Gross. Frederiksbergg. 27 [K] ▯ Cent. 14064 Bp. Østerbrog. 136³ [Ø] ▯ Ø 5800
- Poul Gross. Fabrikant Grundtvigsv. 8A [V] ▯ V 3267 Bp. Nyvej 10B³ [V] ▯ V 516v
- Salomon Gross. (J & S Becker) HCAndersens G. 2² [K] ▯ By 2889y
- F C&CL Feilberg Ingeniorer Bülowsv. 13 [V] ▯ V 1155y
- Valborg Frue Kaffehdl. N-Fasanv. 145 [E] ▯ Gh. 4259 Bp. L I Brandes Allé 9¹ [V] ▯ N 1942 x
- J G Kapt. i Fodf. Kmjkr. R. Østerbrog. 94² [Ø] ▯ Ø 3016
- M Klkollektrice Falkonergaardsv. 16 [V]
- Georg Kontorchef v. Kbhvns Sporveje Strandg. 23³ [K] ▯ Am. 8282
- Carl Kordegn DM. FM. Falkonergaardsv. 16 [V] ▯ N 522
- Carl Overretssagf. R. DM. Amagert. 9 [K] ▯ Cent. 347, 348 & 5607 Bp. Kalvebod Brygge 4² [V]
- Georg Pantefoged Beringgaardsv. 11 Hvidovre Valby ▯ Hvidovre 143
- Victor Pianostemmer Tordenskjoldsg. 29³ [K] ▯ By 97 x
- G Prof. DM. R. Norre Allé 21³ [N] ▯ N 3121 y
- Erik Sagfører Cand. jur. Krystalg. 28 [K] ▯ Cent. 2896, 4696 & 13635 Bp. Tranegaardsv. 55² Hell. ▯ Hell. 1616
- Fritz Skotøjsfabr. Jagtv. 51 [L] ▯ Tg. 4219y Bp. Rungsted Pl. 2² [L]
- Robert Trikotagehdl. Bp. Jyllingev. 50⁴ Vanl.
- Ad. Vinhdl. Gross. Nørrebrog. 163 [L] ▯ Cent. 12163

Beckett Johanne Frøken Adjunkt Madvigs Alle 10³ [V] ▯ V 2356x
- Eva Enke e. Gross. Vesterbrog. 136³ [V] ▯ V 5768 x
- **Beckett & Meyer** Gross. Kvæsthusg. 6 [K] ▯ Cent. 563 & 6161 Stats ▯ 18
- Francis Museumsdirektør Dr. phil. MA. MDS. MVS. R. DM. Ræveskovsv. 10 Gjentofte ▯ Gjent. 309
- Thomas Sekretær v. Byretten Cand. jur. Madvigsallè 10³ [V]

Beckman Laurie Enkefrue N-Søgade 49¹ [K] ▯ By 866x
- C T Murerm. N-Søgade 49 [K] ▯ Cent. 3298 (8½-9, 3-5)

Beckmann [Se endv. Bechmann, Beckman]
- C Forvalter Heimdalsg. 17³ [L] ▯ Tg. 4127y
- Adolf Gross. (Beckmann & Jørgensen) Bregnegaardsv. 9 Charlottl. ▯ Hell. 3753
- Alexander Gross. (Beckmann & Jørgensen) Jægersborg. Allé 67 Charlottl. ▯ Ordr. 22
- Gottfried Gross. (Beckmann & Jørgensen) Fridtjof Nansens Pl. 3⁴ [Ø] ▯ Ø 5515
- & Jørgensen Gross. Holbergsg. 15 [K] ▯ Cent. 2816, 11816 & 15416
- Carl Gulvbeklædningsforr. Ravnsborgg. 4² [N] ▯ N 3006x
- Johan Konsul Drosselv. 6 [F] ▯ Gh. 3341y
- C Overassist. Brogaardsv. 53 Gjentofte
- A Postkontrolør Krøyersv. 9 Klpbg. ▯ Ordr. 1894

Beckmann-Nielsen H Repræsentant Skinderg. 2³ [K] ▯ By 1931y

Bedre Byggeskik, Landsforeningen Adr. Parkvænget 8 Charlottl. ▯ Hell. 776v se Afd. V Real-Register u. Landsforeningen B. B.

Beeken C J Enke e. Gross. Svinget 16¹ [S] ▯ Am. 4071x
- D Enkefrue Lipkesg. 30⁴ [Ø] ▯ Ø 3518y
- Chr. Taksator Strandboulevarden 27⁸ [Ø] ▯ Ø 7635

Beenfeldt Thor Arkitekt Bygningsinsp. Danasv. (Vodroffspl.) 14¹ [V] ▯ V 934x
- Aase Frue Gross. Hyskenstr. 12³ [K] ▯ By 56y
- J B Ingeniør Tagensv. 94⁴ [L]
- E Frue Manufakturhdl. Logstørg. 15 [Ø] ▯ Ø 5545 Bp. Rosengaarden 7⁴ [K]
- Harald Møbel- & Antikvitetshdl. Tapetserer Valdemarsg. 28 [V] ▯ V 2813y
- Nicolay Skrædderm. St. Hans G. 7³ [N]

Beer Berthold Bogholder Grondalsv. 40⁸ [F]
- Clara Frøken Bredg. 65A³ [K] ▯ Palæ 1066

Beer Gerson Repræsentant Grondalsv. 40⁸ [F]

Beermann John Gross. Klædeimp. Palæg. 3 [K] ▯ Cent. 3502 Bp. Holsteinsg. 57³ [Ø] ▯ Ø 3418x
- P Hdlsrejsende Dalføret 6³ [S]

Begonia ved Martha Olsen Blomsterhdl. Stormg. 6 [K] ▯ By 5094

Begravelseskasser og -Selskaber se Afd. V Real-Register

Begravelsesvæsenet i Kbhvn. Kontor Løngangstr. 28 [K] ▯ Cent. 12780 se Afd. V Real-Register

Begravelsesvæsenet paa Frdbg. Kontor Pile Allé 2 [E] ▯ Cent. 5192 (10-14) se Afd. V Real-Register

Begtrup Marie Enkepastorinde Allég. 24 B² [F] ▯ V 1625y
- Aksel Lange Fuldm. Cand. polit. Hovgaardsg. 7⁴ [Ø] ▯ Ø 7251
- Erik Læge Dr. med. Holm. Kan. 40 [K] ▯ By 3736 (1-3) Bp. Wildersg. 60⁸ [K] ▯ Am. 10
- Nanna Postassist. Allég. 24 B² [F]

Begtrup-Christiansen Karen Frue Tegner Strandv. 82¹ Hell. ▯ Hell. 4281

Begtrup-Hansen Henriette Enkefrue Korsorg. 35¹ [Ø]
- Henriette Kommunelærerinde Svanemosegaardsv. 10¹ [V] ▯ N 3484v
- Knud Politiinsp. i Statspol. R. Vennemindev. 2⁴ [St] ▯ Ryv. 126

Behlendorff Anna Ekspeditrice Midgaardsg. 3³ [L]

Behn Erhardt Fabrikant Thorshavnsg. 14⁸ [S]

Behncke [Se endv. Behnke, Bencke, Bähncke]
- J C G fh. Kredslæge Frdbg. Allé 53ᵉ [V]
- Wilh. Købmands- & Slagterforr. Sophus Bauditz V. 2 Charlottl. ▯ Ordr. 162 Bp. Skovshovedv. 6⁸ Charlottl.

Behnke Emil Hdlsrejsende Gl. Kongev. 157² [V] ▯ V 2395y
- B Sekretær Cand. jur. Vesterbrog. 65² [V] ▯ V 2836x

Beholt Emily Frøken (Maison de Mode) Gjentofteg. 56 D³ Gjentofte ▯ Gjent. 1658
- L Guldsmed Amagerbrog. 118 [S] ▯ Am. 2226 Bp. Ove Billes V. 2⁸ [S]

Behrend [Se endv. Behrendt, Berendt, Berent]
- C V Bibliotekar v. d. kgl. Bibl. Cand. mag. V-Boulevard 13² [V]
- Wilhelm Direktør Dronninggaards Allé 65 Holte ▯ Holte 167
- Aage Ekspeditionschef i Overform. R. DM. Vesterbrog. 177⁴ [V] ▯ V 4476
- C Enkefrue H C Ørsteds V. 1³ [V] ▯ V 1018x
- Gudda Frue Forfatterinde Brogaardsv. 10¹ Gjentofte
- H K Forretningsbestyrer Griffenfeldtsg. 13 Mb.-t [N]
- Edith Frue Julius Thomsens G. 23¹ [V] ▯ N 1242
- Carl F Gross. (Pelsvarelageret) Fridtjof Nansens Pl. 3⁸ [Ø] ▯ Ø 8803
- William Gross. (William Behrend & Co., I/S.) Cumberlandsg. 14² [S]
- William & Co., I/S. Gross. Ny Vesterg. 7B [V] ▯ By 2811
- Axel Ingeniør Cand. polyt. Norske Allé 3 Holte ▯ Holte 817
- Schat Ingeniør Cand. polyt. Gl. Kongev. 27⁴ [V] ▯ Cent. 13356
- William fh. Kontorchef Musikforfatter R. Brogaardsv. 10¹ Gjentofte ▯ Gjent. 856
- 's A Linieranstalt Farverg. 15 [K] ▯ Cent. 5215
- A Linierer (A Behrend's Linieranstalt) Gl. Kongev. 96⁴ [V] ▯ V 4536
- Martha Enkefrue Musiklærerinde Ny Østerg. 5³ [K] ▯ By 5351 y
- Josepha Frøken Prokurist Nakskovv. 15¹ Valby ▯ Vb. 2364
- Sv. Aa. Prokurist P G Ramms Allé 66⁴ [F] ▯ Gh. 7665
- K V Repræsentant Finsensv. 44 C⁸ [F]
- Olaf Repræsentant Valby Langg. 49⁴ Valby ▯ Vb. 449y

Behrend Nielsen Aage E Bankfuldm. Niels Ebbesens V. 31¹ [V]

Behrendt C Billedskærer H C Andersens G. 4 [K] ▯ By 2709x Bp. Ørnev. 7¹ [L]

Behrendt Emil Bog- & Papirhdl. Amagerbrog. 58 [S] ▯ Am. 15 Bp. Amagerbrog. 55³ [S] ▯ Am. 2101v
- Johan fh. Direktør N-Farimagsg. 57⁴ [K] ▯ By 1847x
- A H E Overassist. i Post- og Telegrafv. Rolfs Pl. 19 [F] ▯ Gh. 3361u

Behrens [Se endv. Bærentz]
- Robert Cand. pharm. & chem. Rysensteensg. 6¹ [V] ▯ By 5135v
- Louis Direktør Njalsg. 6¹ [S]
- Amalie Frue Dalføret 14² [S] ▯ Am. 7198x
- Olga Frue Gronningen 19³ [K] ▯ Palæ 953
- H R Gross. (Behrens H R & Co.) Sibbernsv. 3⁴ Valby ▯ Vb. 2775x
- H B Ingeniør Raadhuspl. 45 [V] ▯ Palæ 2864 Bp. Gardes Allé 33 Hell. ▯ Hell. 3077
- Wanda Koncertsangerinde Gl. Strand 50² [K] ▯ By 2935
- Laura fh. Lærerinde Østerbrog. 19 B¹ [Ø] ▯ Ø 2075 y
- Carl Redaktør Ny Toldbodg. 55 [K] ▯ Cent. 15330
- Carl Repræsentant Rosendalsg. 14¹ [Ø] ▯ Ø 3804x
- F V Skrædderm. Holteg. 6⁸ [L] ▯ Tg. 3945y
- Clara Skuespillerinde Tordenskjoldsg. 24² [K] ▯ By 163v
- H R & Co. Trikotage en gros V-Voldg. 115 [V] ▯ Palæ 4074
- Thilda ps. Viceinspektrice Taasingeg. 35¹ [St] ▯ Ryv. 7y

Behrensdorff A U Kontrolør u. Magist. Jagtv. 109 E⁴ [L] ▯ Tg. 3052x

Behring E Cand. jur. Vesterbrog. 42¹ [V] ▯ Eva 282 & Eva 382

Behrndt Bertram Bogtrykker Edelslundsv. 2⁸ Klpbg. ▯ Bell. 272

Beichmann-Friis C J Porcelænsmaler Ternev. 2 B⁴ [F] ▯ Gh. 593x

Beier [Se endv. Baier, Bajer, Bayer, Beyer]
- N T Ingeniør (Central Garagen) Langøg. 20⁸ [St] ▯ Ryv. 1374

Beinthin H Mekaniker (Beinthin & Co.) Arkturus Allé 24 Kastrup ▯ Kastrup 459
- & Co. mek. Værkst. Radiofabr. Dronningensg. 48 [K] ▯ Cent. 9183

Beiter J L Gross. Ducv. 114³ [F]

Beitzel Willy Bogholder Nygaardsv. 26¹ [St]
- Johnna Danselærerinde Værnedamsv. 3⁸ [V] ▯ Eva 1748
- Constantia Enke e. Fabrikant Værnedamsv. 1³ [V] ▯ V 849x
- C C Fabrikant Callisensv. 2¹ Hell. ▯ Hell. 1688y
- Chr. Musiker Pianostemmer Livjægerg. 25³ [Ø] ▯ Ø 308
- Carl Symaskinefabr. Nørrebrog. 80 [N] ▯ N 2421 y
- Carl jun. Symaskinefabr. Gothersg. 28 [K] ▯ Palæ 1892x

Bejerholm Ellen Fotograf Carl Bernhards V. 5 [V]

Bek E Revisor Rebekkav. 43² Hell. ▯ Hell. 613v
- N S Tømrerm. Gl. Kirkev. 3—5 Kastrup ▯ Kastrup 431

Bekker [Se endv. Becher, Becker]
- Holger Anlægsgartner Havearkitekt Lyngbyv. 267 Hell. ▯ Gjent. 981
- A C Disponent Ved Kløvermarken 12³ [S]
- Carla Frue Amagerbrog. 81¹ [S] ▯ Am. 6917
- Kjeld Gross. Kongedybet 2¹ [S] ▯ Am. 4546x
- E Frøken Jordemoder Ø-Farimagsg. 75² [Ø] ▯ Ø 1613
- P Bendtsen Maskinkonstruktør Gl. Kongev. 135 A² [V] ▯ V 1338v
- Elias Restaurator Amalieg. 41 [K] ▯ Cent. 11935
- E H Skrædderm. Hagens Allé 27 Hell. ▯ Hell. 3582
- **Johan Bekker** Slagterm. Blaagaardsg. 7 [N] ▯ Cent. 7549 & 14782 Bp. Frederiksborgv. 75 [L] ▯ Cent. 3092

Bekker-Nielsen H Dekorationsmaler Kløverbladsg. 45 Valby

Bekkevold Carl Afdelingschef Classensg. 61⁴ [Ø]
- Ada Frue Holsteinsg. 64⁴ [Ø] ▯ Ø 8502

Beklædningsmagasinet Blaagaard ved AndreasPetersen Blaagaardsg.38 [N] [T] N1155
- Sterling ved Viggo Nielsen Amagerbrog. 122 [S] [T] Am. 202

Beldring H Enkefrue Høyrups Allé 19[S] Hell. [T] Hell. 1638y

Belfrage K A sv. Attache Frederiksg. 9[2] [K]

Belgisk Import Comp. Hdl. m. fotogr. Art. N-Voldg. 21 [K] [T] Cent. 2473 & By 2413 Postkonto 562
- Skandinavisk Import Akts. Vognmagerg. 2 [K] [T] Cent. 14571 & 14572

Belin V Repræsentant Holmbladsvænge4[5] [S]

Bell Ingeborg Frue Svalev. 11 Hell [T] Hell 4446
- Charles Ingeniør Rebekkavej 57[3] Hell. [T] Hell. 4533

Bella Broderimagasin v. Anton JensenFrederikssundsv. 139 Brh. [T] Bella 456
- Farve- & Tapethdl. ved Albert Emil Jakobsen Frederikssundsv. 316 Husum [T] Bella 16
- v. G V PedersenLadestation Frederikssundsv. 88 [L] [T] Tg. 4229
- v. H P Hansen Sukkervarefabr. Godthaabsv. 262 Brh. [T] Gh. 6719
- v. Wm. Møller Trykkeri Godthaabsv. 260 Brh. [T] Gh. 3446v

La Bella v. H Kalum Blomsterhdl. Haderslevg. 28 [V] [T] V 6514x
- v. D Lundsteen Cykle- & Barnevognsfabr. Nørrebrog. 229 [L] [T] Tg. 728

Belle Fleur. Akts., Parfumehdl. Vesterbrog. 50 [V] [T] V5320y

Bellesfleurs v. Fru Gerda Andresen Blomsterhdl. N-Frihavnsg. 19 [Ø] [T] Ø 8345

Bellevue Hotel Studiestr. 18 [K] [T] Cent. 919
- Kiosk, W Erichsen Frederiksborgv. [L] [T] Tg. 3835
- Strandhotel Strandv. 338 Klpbg. [T] Ordr. 2498 & Ordr. 2500

Belli v. Antonie Jensen Konfekturehdl. Godthaabsv. 68 [F] [T] Gh. 2063

Bello, Akts. St. Annæ Pl. 26 [K] [T] Cent.15442

Belstrup F V Kontrolør u. Rodeforv. Nansensg. 86[4] [K] [T] By 626v
- L C Materialist (Chr. V Mende & Co.) Nansensg. 86[4] [K]

Beltoft V Fedevarefabr. Lykkesh. Allé 2 A [V] [T] V 2651v Bp. Grundtvigsv. 38[1] [V] [T] V 6649 v
- L & C Kommunelærerinder Kong Georgs V. 22 [F] [T] Gh. 1736x
- C O verassist. Fuglevangsv. 10[S] [V] [T] N3263y

Belvig Jean Registrator Markmandsg. 16[2] [S] [T] Am. 8289y

Belysningsvæsenet Kontorer Vognmagerg. 8 [K] [T] Cent. 7290 se Afd. V Real-Register

Belønnings- og Spareforeningen for faste Husmedhjælpere i Kbhvn. og Omegn. Kontor Malmøg. 5 [Ø] [T] Ø 5931 se Afd. V Real-Register

Benberg A V N Ingeniør Strandv. 136[3] Hell.

Bencard Thora Enke e. Direktør Malmøg. 4[2] [Ø] [T] Ø 5316
- F Gross. Malmøg. 4[2] [Ø]

Bencke [Se endv. Behncke, Behnke, Bähncke]
- Petrea Frue Forretningsf. Berggreensg. 58 [S] [St]
- Sonja Frøken Grenaag. 12[1] [Ø]
- A Gross. Pr.-Løjtn. Hellerupgaardsv. 10 Hell. [T] Hell. 571
- Vald. fh. Gross. Anemonev. 35 Gjentofte
- Holger Repræsentant Hildursg. 8[1] [St]
- Emil Revisor Phistersv. 16[1] Hell. [T] Hell. 563
- J G Skibsfører Rolighedsv.18[3] [V] [T] N1723y
- Elisabeth FrøkenTællerske i Nationalb. Classensg. 66[1] [Ø] [T] Ø 197v

Benda Erik Afdelingschef Prinsesse Maries Allé 3[3] [V] [T] V 5903y

Bendahl Anker Violinist Ragnag. 6[1] [St] [T] Ryv. 1637
- Hj. R Violoncellist Griffenfeldtsg. 58[3] [N] [T] N 5809

Bender & Gjørup Cigarfabr. Arnesv. 15 Brh.
- Poul Cigarfabr. (Bender & Gjørup) Valgaardsv. 7[4] Valby [T] Vb. 2750
- Betty Frøken Odenseg. 12[S] [Ø] [T] Ø 1284 x

Bendix Anthon Arkitekt Kirkevænget 6C[S] Valby [T] Vb. 2410
- E A & Co. Dampskibs- & Befragtningsagenter Amalieg. 28 [K] [T] Cent. 4342&4544
- Emmy Direktør Nordkrog 24 Hell. [T] Hell. 629x
- I Frue Sortedamsg. 15[4] [N] [T] N 1246 x
- Erik A Generalkonsul (E A Bendix & Co.) Bergensg. 3[2] [Ø] [T] Ø 322
- Aage H Gross. Strandboulevarden 62[1] [Ø] [T] Ø 7405
- 's A H Eftf. Gross. Frilageret Amalieg. [K] [T] Palæ 1213
- **Brødr. Bendix** Gross. Gammeltorv 18 [K] [T] Cent. 1050, 3950, 10350 & 13550 Postkonto 2747
- Geo. S Gross. (Brødr. Bendix) Grønningen 15[3] [K]
- K Gross. (A H Bendix'sEftf.) Solvænget 1[3] [St] [T] Ryv. 3810
- Ove Gross. (S Friedlænder's Eftf.) Ribeg. 6[2] [Ø] [T] Ø 6704
- Otto Malerm. Linnésg. 26 [K] [T] Cent. 5413 (7-9, 12-1½) Bp. Østerbrog. 54 E[2] [Ø] [T] Ø 3022
- **M Bendix** Manufakturhdl. Frm. Østerg. 16 [K] [T] Cent. 2399 Postkonto 3580
- Karen Stampe Frue Musiklærerinde Forchhammersv. 24[4] [V] [T] N 7151
- Ove M Papirhdl. Aggershvile Skodsborg [T] Skodsb. 25
- Dagmar Professorinde Pianistinde Drosselv. 7 [F] [T] Gh. 2065
- Thora Professorinde Saxog. 1[2] [V] [T] V 3697
- Hugo Repræsentant Ingolfs Allé 25 [S] [T] Am. 2481
- Karl Restaurator Toldbodv. Esplanade-Pavillon [K] [T] Cent. 381 & Palæ 763
- A B Sekretær Helleruplunds Allé 7 Hell. [T] Hell. 3559
- Grete Skuespillerinde Krystalg. 3[3] [K]
- Lilly Sy- & Tilskærerkursus Østerbrog. 54E[2] [Ø] [T] Ø 3022
- Hans Tegner Soldalen 3 [St] [T] Ryv. 3798

Bendixen Brødr. Agenturforr. Gross. Pilestr. 12 [K] [T] Cent. 11165
- L Arkitekt Mariendalsv. 98 [F] [T] Gh. 676
- L & C J Klein Arkitekter Amagert. 2 [K] [T] Cent. 1790 & Palæ 2290
- H Bogholder Henrik Steffens V. 6[2] [V] [T] V. 7846
- C H Dommerfuldm. Enghavev. 296[2] [V]
- H K Dyrlæge Bülowsv. 13 [V]
- Emma Enke e. Sagfører Skinderg. 27[2] [K]
- E Forvalter N-Frihavnsg.20[4] [Ø] [T] Ø 4919y
- L Frue Østerbrog. 84[1] [Ø] [T] Ø 2826
- A Gross. Jagtv. 204[3] [St] [T] Ø 7673
- Fr. Gross. Agenturforr. Holbergsg. 15[S] [K] [T] By 225 y
- Johanne Frue Gross. Østerbrog. 84[1] [Ø] [T] Ø5452
- Kristian Gross. (Brødr. Bendixen) Gothersg. 133[3] [K] [T] By 7628
- L Gross. Frm. Frihavnen Manufakturhuset [Ø] [T] Cent. 3650
- Ove Gross. (Bendixen & Lindhard) Henningsens Allé 10 Hell. [T] Hell. 2299
- Peter Gross. (Brødr. Bendixen) Amager Boulevard 133[2] [S] [T] Am. 5165
- Thomas Gross. Herrekonfektion Amagert. 11 [K] [T] Cent. 12311 & 12436 Bp. Østerbrog. 95[1] [Ø] [T] Ø 7927
- Ole fh. Inspektør Løjtn. R. Irisv. 4 Brh. [T] Bella 314
- Harry Journalist Cand. jur. Solgaarden 32[S] [St] [T] Ryv. 3788x
- Emmy Frue Kommunelærerinde Irisv. 4 Brh.
- Ellen Frue Konfekturehdl. Aaboulevard 18 [N] [T] N 4206v
- H Korrespondent Nørrebrog. 108 A[S] [N]
- Edv. Kursusbestyrer Godthaabsv. 356 Brh.
- S Malerm. Krudtmøllegaards Allé 20[S] [S] [T] Am. 7094
- E Manufakturhdl. Dannebrogsg. 13[S] [V]
- & Lindhard Motorcykleforr. Hofleverandør Nygaardsv. 42 [St] [T] Cent. 13580 & Ryv. 1213
- Carl J Repræsentant Høstv. 25 Charlottl. [T] Ordr. 3132

Bendixen H Røgeriejer (J Petersen's Røgeri) Nørrebrog. 43e [N] [T] Cent. 4218
- H & V Røgeri Naboløs 3 [K] [T] Palæ 4193y
- Hakon Sagfører Cand. jur. Blegdamsv. 60 [Ø] [T] Cent. 225 Bp. Grundtvigsv. 6C[2] [V] [T] V 8085
- Hans Sekretær Jagtv. 204[3] [St]
- Chr. Skrædderm. Fred. d. 7. G. 13 [N] [T] N 313y
- **N Bendixen** Tømrerm. Frederikssundsv. 190 Brh. [T] Bella 123 & Bella 1223 Postkonto 24678

Bendixsen A Bogholder Saxog. 14[S] [V]
- 's Carl Cigarfabrik Brigadev. 47 [S] [T] Cent. 6805 & 195 Postkonto 1771
- Carl Cigar- & Tobaksfabr. Konsul (Carl Bendixsen's Cigarfabrik) Slotsholmsg. 16[3] [K] [T] By 2759 Sommerbp. Edlev. 9 Hell. [T] Hell. 284
- Erik Fabrikant (Carl Bendixsen's Cigarfabrik) Anker Heegaards G.2[1] [V] [T] By4269
- H H Kapt. i Art. R. Hornemansg. 1A[3] [St]
- M Konsulinde Edlev. 9 Hell. [T] Hell. 284
- & Co. Vinhdl. Frederiksborgg.20 [K] [T] Cent. 1541 & 1551 Postkonto 2097

Bendorf E Repræsentant Linnésg. 27[4] [K] [T] By 1115y

Bendorff Anni Aandedræts-, Sang- & Talelærerinde Linnésg. 14[4] [K] [T] By 6171

Bendsen [Se endv. Bentsen]
- Frits Assist. u. Kbhvns Skattev. Jernbanev. 17 Lyngby
- Andreas Ingeniør Ørnev. 28[3] [L]
- C F C Kapt. Fuldm. i Udskrivningsv. R. Kirkevænget 4[2] Valby [T] Vb. 215v
- J E Kapt. R. Reventlowsg. 20[3] [V] [T] V 8049
- F Johan Kurvemager (F J Bendsen & Søn) Baunevangen 40 Brh.
- F J & Søn Kurvemagere Prins Jørgens G. 14A [N] [T] N 4279
- Johan Pr.-Løjtn. Saxhøjv. 31 Vanl. [T] Damsø 1307
- E V Smedem. Skelmosev. 6 Valby [T] Vb. 1681

Bendt Karl Husejer Dannebrogsg. 54[1] [V] [T] Eva 1414
- 's Karl Eftf., Akts., Urtekr. Odenseg. 12[S] [Ø] [T] Ø 24

Bendt-Petersen P Modehdl. Vodroffs Tværg. 7[3] [V]

Bendtner Aage Gross. Cigaragentur Bredg. 8 [K] [T] Palæ 1619 Bp. Emil Slomanns V. 2[2] [F] [T] Gh. 7054

Bendtsen [Se endv. Bentsen, Bentzen, Benzen]
- H fh. Amtsforvalter R. Raadhuspl. 14A[4] [V]
- Kr. Bogholder Hostrupsv. 3[2] [V] [T] N 2561y
- J Cand. phil. Kommunelærer Amagerbrog. 28[1] [S] [T] Am. 3050y
- A Cigarhdl. H C Ørsteds V. 23[S] [V] [T] Cent. 6310
- Ida Enke e. Skibshdl. Holbergsg. 30[2] [K] [T] By 43x
- Agnes Frue Cand. phil. Finsensv. 4[3] [F] [T] Gh. 5553x
- Ellen Frue fotogr. Art. Gammeltoftsg. 8[S] [K] [T] By 5756 u
- Dagmar Frue Mosebakken 25 Holte [T] Frederiksdal 105
- Louise Frøken N-Farimagsg. 1[4] [K] [T] By 5232x
- M & P Frøkner Skovgaardsg. 15[S] [Ø]
- H Fuldm. Overg. o. V. 30[2] [K]
- Sofus Gross. Galanterihdl. Jakob Dannefærds V. 13[2] [V] [T] N 7905
- Svend Gross. Translatør Holsteinsg. 57[S] [Ø] [T] Ø 1834x
- B B Ingeniør Cand. polyt. Hollænderdybet 36[3] [S] [T] Am. 6796y
- H Ingeniør Cand. polyt. st. Mølle V. 7[3] [S] [T] Am. 2733
- A P Kapt. i Fodf. Jacob Erlandsens G.9[3] [Ø] [T] Ø 7321
- R Kommunelærerinde Amagerbrog. 28[1] [S]
- Chr. Jagd Kontorchef Løvsangerv. 14 Hell. [T] Hell. 4456
- A A Landsretssagf. Amagert. 24 [K] [T] Cent. 15017 Bp. Søborg Hovedg. 92 Søborg [T] Søb. 47

Bendtsen Poul Læge Kronprinsessesg. 36² [K] [Ⓐ] Cent.5851 (1-2)
- E Magister Adjunkt Eivindsv. 29 Charlottl. [Ⓐ] Ordr. 176
- V Maskinskrivningsbur. Mariendalsv. 33² [F] [Ⓐ] Gh. 7917
- Carl Murerm. Alléen 10 Kastrup [Ⓐ] Kastrup 191
- Jens Murerm. Folkets Allé 16 [F]
- B fh. Proprietær Amaliev. 22⁴ [V] [Ⓐ] V 5900 v
- Georg Repræsentant Ny Kronprinsesseg. 7² [K]
- A Restauratrice Stormg.35 [V] [Ⓐ] Cent. 10853
- C Rodemester Westend 9² [V]
- J Skrædderm. Tegigaardsv. 51 Charlottl. [Ⓐ] Ordr. 1018
- Hjalmar Skuespiller Prags Boulevard 14² [S] [Ⓐ] Am. 1072y
- Kis Skuespillerinde Prags Boulevard 14² [S] [Ⓐ] Am. 1072y
- Niels Snedkerm. Aabenraa 5² [K]
- B & Co. Speditions- & Vognmandsforr. Amalieg. 31 B [K] [Ⓐ] Cent. 11434
- B Speditør Amalieg. 31 [K]
- E V Speditør Stokrosev. 6³ [S] [Ⓐ] Am. 6968
- P S Speditør & Toldklarerer Jernskuret Toldboden [K]

Bendtzen [Se endv. Bentsen]
- N P Fuldm. Leifsg. 6³ [S]
- Sophus Isenkr. Torveg. 50 [K] [Ⓐ] Cent. 5841 & Am. 5876 Bp. Torveg. 2¹ [K] [Ⓐ] Am. 5112
- S P Smedem. Vigerslev Allé 160 Valby [Ⓐ] Vb. 976 Bp. Broagerg. 9⁴ [V] [Ⓐ] V 1415x

Bendy Sigvald Guldsmed Rosengaarden 12 [K] [Ⓐ] By 8701 Bp. V-Voldg. 9 [V]

Bendz C A Enkefrue Strandv. 145⁴ Hell.
- Thora Enke e. Kommunelærer Blegdamsv. 106 C¹ Ø
- V Toldkontrolør Øresundsg. 80¹ [Ø] [Ⓐ] Ø 3918y

Bendzner Holger Agenturforr. Gross. Gothersg. 101² [K] [Ⓐ] By 3349

Benedictsen Katri Meyer Enke e. Forfatter Holbergsg. 4³ [K] [Ⓐ] By 2358x
- Olav Læge P G Rammsallé 23² [F] [Ⓐ] Gh. 7437

Benediktson Petur Sekretær i Udenrm. Cand. jur. Gl. Kongev. 125³ [V]

Beneke H Revisor N-Farimagsg. 31³ [K]

Beneken Karl Skrædderm. Gothersg. 5 [K] [Ⓐ] By 7272 Bp. Revalsg. 22⁴ [V] [Ⓐ] V 6942v

Bengt Ivar Kapt. i Fodf. Sekretær Willemoesg. 8¹ [Ø] [Ⓐ] Ø 3648 y
- Ella Modehdl. Frederiksborgg. 54 [K] [Ⓐ] By 3758 Bp. Willemoesg. 8¹ [Ø]

Bengtsen [Se endv. Bengtson, Bengtssen, Bengtsson].
- E Kasserer f. De Unges Idræt Engbov. 19 Rødovre Valby [Ⓐ] Rødovre 232
- Poul Snedkerm. Finsensv. 121ˢ Vanl.

Bengtson [Se endv. Bengtsson]
- Gustaf Cyklehdl. Kastaniev. 14³ [V]
- & Møller Hdlsgartnere Egbyv. Rødovre Valby [Ⓐ] Rødovre 49
- Svend Hdlsgartner Aalekistev. 93 Vanl.
- Kirsten Konfektureforr. N-Frihavnsg. 62 [Ø] [Ⓐ] Ø 1299x
- Valdemar Urtekr. Jagtv. 202 [Sø] [Ⓐ] Cent. 8701

Bengtssen [Se endv. Bengtsen]
- H Skrædderm. (Carl Rasmussen & Co.'s Eftf.) Enghavev. 218ˢ [V]

Bengtsson [Se endv. Bengtson]
- F Assurandør Flinterenden 4³ [S] [Ⓐ] Am. 4971x
- C E Cand. polit. Jyllingev. 27³ Vanl. [Ⓐ] Damsø 1958
- Carl Leig Fabrikant (Cykleforr. Dansk Ørsted) Strandboulevarden 125³ [Ø]
- Johs. Fabrikant (Dansk Automobil-Tilbehør) Pommernsg. 1⁴ [S]
- Ivar Forvalter Colbjørnsensg. 9³ [V]
- Povl Gross. Nørrebrog. 155 [L] [Ⓐ] Tg. 589 Bp. Støvringv. 24 Vanl. [Ⓐ] Damsø 494
- H Hovedbogholder Vejrøg. 15³ [Sø] [Ⓐ] Ryv. 1376x

Bengtsson K Koloniallager Nørrebrog. 155 [L] [Ⓐ] Tg. 589 Bp. Fuglebakkev. 64 [F] [Ⓐ] Gh. 2635
- S Kommunelærer N J Fjords Allé 9ˢ [V] [Ⓐ] N 1813 x
- F Kontorchef Sibbernsv. 8³ Valby [Ⓐ] Vb. 887x
- H Korrespondent Kong Georgs V. 58² [F]
- Elof Kriminalassist. Mellemvangen 48 Brh. [Ⓐ] Bella 7
- Svend Kunstmaler Willemoesg. 12⁵ [Ø]
- Aug. Købmand Risbjergv. 22 Hvidovre Valby [Ⓐ] Hvidovre 228
- B Overassist. Marstalsg. 1¹ [Ø] [Ⓐ] Ø 1984 x
- Egon Oskar Repræsentant Egilsg. 29 B¹ [S]
- A G Restaurator Rosengaarden 11 [K] [Ⓐ] By 7342
- L Skomagerm. Holm. Kan. 30 [K] [Ⓐ] By 1730x Bp. Njalsg. 4¹ [S] [Ⓐ] Am. 2031y
- M Skotøjsfabr. Lollandsv. 31² [F]
- A Skrædderm. (Carl Rasmussen & Co.'s Eftf.) Willemoesg. 22³ [Ø] [Ⓐ] Ø 3814v
- I Skrædderm. Anemonev. 14 Gjentofte [Ⓐ] Gjent. 515

Bengtsson Eld Olof Skrædderm. N-Farimagsg. 82⁴ [K] [Ⓐ] By 5282x

Benha, Akts., Smør- & Kaffehdl. Peter Bangs V. 47 [F] [Ⓐ] Gh. 6940

Benjovitz F Skotøjsreparatør Horsekildev. 6 Valby [Ⓐ] Vb. 2332 Bp. Mølle Allé 3ˢ Valby

Benné Anker Assist. V-Voldg. 94¹ [V] [Ⓐ] By 2573u

Bennedsen J C Kunstmaler Ny Carlsberg V. 23⁵ [V]
- Jørgen Overlærer N-Søgade 27 B² [K]

Benner R Chr. Smedem. Tuxensv. 1 Brh. [Ⓐ] Bella 540

Bennesen Emilie Frøken Berggreensg. 20² [Sø]

Bennetsen B J Mekaniker Sundevedsg. 15 [V] [Ⓐ] V 4361

Bennett's Rejsebureau, Akts., Raadhuspl. 47 [V] [Ⓐ] Cent. 4878 Postkonto 4230

Bennevig Peter Expedient Prædikant Ravnsborgg. 7³ [N]

Bennicke C Boisen Ingeniørassist. Gustav Bangs G. 3ˢ [V] [Ⓐ] Sydhavn 90 y

Bennike Jens L Gross. Stægers Allé 7 [F] [Ⓐ] Gh. 2408
- B Boisen Ingeniør Nyelandsv. 48³ [F] [Ⓐ] Gh. 6791
- T Ingeniør (Andreasen, Ulving & Bennike) Maagev. 22¹ Brh. [Ⓐ] Tg. 4046
- Vagn Kapt. i Ing. R. Strandv. 38ˢ Hell. [Ⓐ] Ryv. 2537 y
- Dagny Kommunelærerinde Frdbg. Bredeg. 18² [F] [Ⓐ] Gh. 825x
- Vilh. Malerm. Gl. Kongev. 7⁴ [V] [Ⓐ] V 2554
- O Pr.-Løjtn. Jeppes Allé 8¹ [L] [Ⓐ] Tg. 3885x

Bennis Knud Radioforhdl. Gross. S-Boulevard 48ᵉ [V]

Bennorth Erik B Marskandiser Gothersg. 87³ [K]
- Robert Skrædderm. Heinesg. 8² [L] [Ⓐ] Tg. 1563x

Bennyson & Co., sole Agency for Skandinavia ved L. Schmidt Ny Toldbodg. 12 [K] [Ⓐ] Cent. 170

Benoni Petersen Elise Frue Glentev. 38³ [L]

Bens Radio ved Jens Bech Linnésg. 24 [K] [Ⓐ] Palæ 4116x

Bensch E Frue Finsensv. 37 C¹ [F] [Ⓐ] Gh. 7843

Bense H Enkefrue Stenosg. 9⁴ [V]
- Carl Flytteforr. Willemoesg. 17⁴ [Ø] [Ⓐ] Ø 4070
- L Skibsingeniør Redaktør R. Frdbg. Allé 52¹ [V] [Ⓐ] V 3177
- G Smedem. Kjøbmagerg. 26 [K] [Ⓐ] By 3922 Bp. Vesterbrog. 123¹ [V] [Ⓐ] V 7888
- O Tapetserer Vigerslevv. 36 A Valby [Ⓐ] Vb. 1006 Bp. Lindebugten 2² Valby.

Benson A Skomager Laxeg. 15³ [K]

Bente Einar Gross. Vældegaardsv. 39 Gjentofte [Ⓐ] Gjent. 1298
- Hother Postassist. Joakim Larsens V. 8⁴ [F] [Ⓐ] Gh. 3845y
- Herman Redaktør Amagerbrog. 20⁵ [S] [Ⓐ] Am. 1825

Bentelspacher K A Driftsleder Nystedv. 11 Valby

Bentgaard R Officiant Gymnastiklærer Sundholmsv. 73⁴ [S] [Ⓐ] Am. 2642

Benthien A N Arkitekt Degnemose Allé 63 Brh. [Ⓐ] Bella 808
- C Legetøjshdl. Korsg. 24ᴷ [N] [Ⓐ] N 4340 y
- V Mælhdl. Peder Skrams G. 16 C³ [K]
- C Frøken Overassist. Hillerødg. 24³ [L] [Ⓐ] Tg. 4730x
- Edvard Repræsentant Gl. Kongev. 88² [V] [Ⓐ] V 4858

Benthin J C O Bogholder Smyrnav. 22¹ [S]
- Rigmor Frue Raadhusstr. 13² [K] [Ⓐ] By 6222
- S C V Fuldm. Schioldannsv. 10 Charlottl.
- W T Kontorfuldm. i Undervisnm. FM. I. Fredensv. 1 Charlottl. [Ⓐ] Ordr. 796

Benthsen J P Fiskehdl. Ved Grænsen 44 Vanl. [Ⓐ] Damsø 479

Bentin A Restauratrice Teglværksg. 3⁴ [Sø] [Ⓐ] Ryv. 3231
- Jørgen Restaurator Koldingg. 4 [Ø] [Ⓐ] Ø 1132 Bp. Teglværksg. 3⁴ [Sø]

Bentsen [Se endv. Bendsen, Bendtsen, Bendtzen, Benthsen, Bentzen, Bentzon, Benzen, Benzon]
- P E Assist. i DFDS. S-Boulevard 36⁴ [V]
- Helle Klint Billedhuggerinde Kastelsv. 12 C¹ [Ø]
- Haugaard Ejendomsmægler Vesterport [V] [Ⓐ] Cent. 13947 & 13948
- Karen Enkefrue Fredens Pl. 3 Charlottl. [Ⓐ] Ordr. 2017
- M Enkefrue Hovedvagtsg. 2² [K] [Ⓐ] Cent. 7051
- Else Farsforr. (Amagerbros Farsforr.) Ved Linden 13² [S] [Ⓐ] Am. 1508v
- C Fotograf Sundv. 4⁴ Hell.
- V Frue N J Fjords Allé 9¹ [V] [Ⓐ] N 1972 y
- [Frugthandlere se till. Afd. VII Fag-Register].
- Margrethe Fuldm. Vesterfælledv. 47² [V] [Ⓐ] V 9368 v
- Robert Fuldm. Strandv. 165² Hell.
- Vald. Fuldm. Dalgas Boulevard 121ˢ [F]
- Ch. Gross. Zinnsg. 1³ [Ø] [Ⓐ] Ø 7764
- Gustav Gross. Degnemose Allé 67¹ Brh.
- Gustav & Co. Gross. Vimmelskaftet 42 B [K] [Ⓐ] By 2777y Postkonto 688
- C Gørtlerm. (Bentsen & Jensen) Ravnsborgg. 17⁴ [N]
- & Jensen Gørtlerm. Vesterbrog. 25 H [V] [Ⓐ] V 7213
- J Haugaard Konfekturehdl. Rosenv. Allé 14 [Ø] [Ⓐ] Ø 4377x Bp. Livjægerg. 45⁴ [Ø] [Ⓐ] Ø 8449y
- Frants Kontorchef i Min. f. off. Arb. R. DM. Østerbrog. 1 B⁴ [Ø] [Ⓐ] Cent. 5056
- Albert Kulhdl. Kastruplundg. 27 Kastrup [Ⓐ] Kastrup 122
- Christine fh. Lektor Frydendalsv. 25¹ [V] [Ⓐ] V 9853
- Alma Frue Modehdl. Christiansmindev. 11³ [Sø]
- Svend Aage Postassist. Sprogøv. 6¹ [F] [Ⓐ] Gh. 4674
- Ivar Prof. v. Kunstakad. Arkitekt MA. Kastelsv. 12 C¹ [Ø] [Ⓐ] Ø 4427x
- L P Rentier Valby Langg. 68³ Valby [Ⓐ] Vb. 643
- J P Skrædderm. Falkoner Allé 56 [F] [Ⓐ] N 3630
- Eli Snedkerm. Oehlenschlægersg. 47 [V] [Ⓐ] V 9751 Bp. Bastiansmindev. 3 Kastrup [Ⓐ] Kastrup 464
- R J Translator S-Boulevard 136² [V] [Ⓐ] V 631v
- Th. Urtekr. Adelg. 28 [K] [Ⓐ] Palæ 353y

Bentson O L Bogholder Amalie Skrams Allé 36 Valby [Ⓐ] Vb. 1003
- Elna Sproglærerinde Holmbladsg. 30³ [S]

Bentved E Fuldm. i Kbhvns Skoledir. Pyrus Allé 7 Kastrup [Ⓐ] Kastrup 200

Bentzen [Se endv. Bentsen]
- Chr. Automobilforhdl. Heimdalsg. 11² [L]
- Hans Bankbestyrer Gl. Kongev. 173³ [V] [Ⓐ] V 7759
- Kai Toft Bankbestyrer H C Ørsteds V. 1² [V] [Ⓐ] V 8870
- Alfred Bogholder Ingeborgv. 23 Charlottl. [Ⓐ] Ordr. 1684
- M A Frøken Børnekonfektionsforr. Dronn. Tværg. 14 [K] [Ⓐ] Palæ 478v
- Carl Cand. pharm. Dosseringen 22³ [N] [Ⓐ] N 1591y
- H Direktør Nyelandsv. 107 [F] [Ⓐ] Gh. 7016

Byer i Udlandet, kendte under flere Navne se Bind 2, Afd. IX.

Bentzen Henry Ekspeditionsleder Taasingeg. 52³ Sø ☎ Ryv. 2923
- H S Fabrikant Snorresg. 3² S
- J W Formand f. Savværksarb. Fagf. Pilevangen 19 Brh.
- R C Forretningsf. Hans Egedes G. 19ˢ N ☎ N 7336
- Valborg Frue Amagerfælledv. 33³ S ☎ Am. 7100
- A Frøken H C Ørsteds V. 32³ V ☎ V6138x
- S & V Frøkner Madvigs Allé 13ˢ V ☎ V 9007y
- Carl H C Fuldm. i Bikuben Henningsens Allé 7ˢ Hell. ☎ Hell. 2218
- C C Fuldm. C L Ibsens V. 36 Gjentofte ☎ Gjent. 505
- A P Godsekspediter v. Statsb. Classensg. 29² Ø
- E Graver Asylv. 11 Klpbg. ☎ Bell. 160
- A P & Co. Gross. Classensg. 29 Ø ☎ Cent. 10047 Postkonto 20484
- Carl Christian Gross. Lillegaards Allé 96 Herlev ☎ Bella 251
- Carl Nordal Gross. Fanøg. 33 Sø ☎ Cent. 15418
- Carl V Gross. Rovsingsg. 11¹ Sø ☎ Ryv. 2044
- Laur. Gross. Humlebækg. 9 L ☎ Tg. 5433.
- Lauritz Gross. Eivindsv. 36 Charlottl. ☎ Ordr. 1028
- 's Lauritz Eftf., N M Hemmingsen Gross. Rosengaarden 14 K ☎ Cent. 3707
- L J Gross. Lyngby Hovedg. 84 D³ Lyngby
- Lorentz Gross. Dronninggaards Allé 19 Holte ☎ Holte 455
- Richard Gross. Krystalg. 9 K ☎ Cent. 9122 & 15261 Bp. Kochsv. 4ᵉ V ☎ Eva 2278
- K L Ingeniør Viktoriag. 24² V
- Ole Ingeniør Prinsesseg. 45² K
- N C Inspektør Tæller i Nationalbanken Estersv. 15¹ Hell. ☎ Hell. 2179y
- Carl A Jernstøber Lyngby Hovedg. 70 Lyngby ☎ Lyngby 87
- Alfr. Kaffehdl. Øverød v. 3 Holte ☎ Holte 962
- Axel Kloakmester Søborg Hovedg. 15 Søborg ☎ Søb. 970
- Andrea Kommunekasserer Gyldendalsv. 8 Lyngby ☎ Lyngby 593
- E C E Kommunelærerinde Østerbrog. 84ˢᵇ³ Ø
- R M Kommunelærerinde Mikkel Vibes G. 1² K
- K M Konfekturehdl. Matthæusg. 23 V ☎ V 6183x
- Axel Kunstmaler Dronn. Dagmars Allé 22¹ Valby
- H E V Købmand Brostykkev. 46 Hvidovre Valby ☎ Hvidovre 134
- Karl Aage Landsretssagf. V-Boulevard 11 V ☎ Cent. 3815, 5030 & 6061 Bp. Dalgas Boulevard 59⁴ F ☎ Gh. 7070
- L J Lektor Maglekildev. 13² V ☎ V 3057
- Folmer Læge st. Kongensg. 88¹ K ☎ Palæ 2593 (1-2)
- Regnar Læge R. Islands Brygge 5¹ S ☎ Am. 742x
- Viktor Malerm. Drejøg. 10³ Sø ☎ Ryv. 246y og Skjoldsg. 5ˢ Ø
- A Manufakturhdl. Landskronag. 4 Sø ☎ Ryv. 474y Bp. Kong Oscars G. 1¹ Sø
- Benny Murerm. Skovv. 1 Klpbg. ☎ Bell. 199
- Chr. Murerm. Reykjaviksg. 4 S ☎ Am. 303
- Bernhardt Musikdir. Duev. 118 F ☎ Gh. 2173
- K W Musikdir. i Flaaden Krokodilleg. 7 K ☎ Palæ 3004
- R J Musiklærerinde Slagelseg. 22² Ø
- A Møbelhdl. Kultorvet 14 K ☎ By 1814x Bp. Esromg. 12¹ L
- J J Møbelhdl. Gl. Kongev. 37 A V ☎ V1934y Bp. Gl. Kongev. 33 A¹ V ☎ V318y
- P C Møbelhdl. Studiestr. 31-33 K ☎ By 4099 & By 7555
- Chr. F fh. Overlæge Dr.med. Stockholmsg. 35ˢ Ø ☎ Ø2004
- Sophus Overlæge V-Voldg. 2¹ V ☎ By 4665 Klinik for Øre-, Næse- og Halssygdomme (11—1) Bp. N-Søgade 25 A³ K ☎ Cent. 9565
- Chr. Overretssagf. Nytorv 5 K ☎ Cent. 6746 Bp. Wiehesv. 11 Hell. ☎ Hell. 4118

Bentzen Aage Prof. v. Univ. St. Thomas Allé 8⁴ V ☎ V 9425y
- Johs. Rentier Kong Georgs V. 47 F ☎ Gh. 2218
- E J Repræsentant Herluf Trolles G. 10¹ K ☎ By 5954v
- V F Repræsentant Langesund 7⁴ Sø ☎ Ryv. 2089
- E Restauratrice Halmt. 20³ V
- Johs. Restaurator Krystalg. 3 K ☎ Cent. 7970
- Poul Restaurator Vesterbrog. 51 V ☎ Cent. 4194
- Viggo Revisor Østerbrog. 17¹ Ø ☎ Ø 5472
- A K Sekretær i Dir. f. Fængselsv. Hovgaardsg. 9ˢ Ø
- F Smedem. Gas- & Vandm. Blaagaardsg. 35³ N ☎ N 1501y
- I C Smedem. Frederiksborgv. 13 L ☎ Tg. 1458
- & Hansen Snedkerm. st. Kongensg. 12 K ☎ Palæ 332x
- Peter fh. Snedkerm. Aarhusg. 80² Ø
- Vilh. Speditør Ved Krsthvns Vold 3⁴ K
- F V Stabsserg. Enigheds Allé 24 Brh.
- G Stationsforst. R. Frdbg. Stationsv. Jernbanestat. F ☎ Gh. 4372
- J P & Søn Toldklarerere Amalieg. 41 K ☎ Cent. 8073
- R Toldklarerer (J P Bentzen & Søn) Hjørringg. 31¹ Ø ☎ Ø 4594y

Bentzen-Bilkvist Anna Frue Hørsholmsg. 22 C³ L ☎ Tg. 1584v
- J Kunstmaler Vodroffsv. 41⁴ V ☎ V 2099v
- Leif Prokurist Borthigsg. 3¹ Sø ☎ Ryv. 1762

Bentzen-Teglstrup H J Kunstmaler Roligheds v. 21 Lyngby

Bentzien V H Oberstløjtn. R. DM. Frdbg. Allé 7² V ☎ V 911y

Bentzon [Se endv. Bentzen]
- Anna Marie Bibliotekar Gothersg. 152³ K ☎ By 1914x
- C V H Brandinsp. Ingeniør R. Frederiksundsv. 93 L ☎ Tg. 452
- A Drachmann Byretsdommer Tranegaardsv. 42 Hell. ☎ Hell. 1548
- Elvira Enke e. Læge Vesterbrog. 88² V
- Povl Etatsraad Ingeniør Landinsp. K. DM. Evaldsg. 7 N ☎ Cent. 2176 & Priv. ☎ N 5721
- I Frue Forfatterinde Aldershvilev. 14 Bagsværd ☎ Bagsværd 66
- V Fotograf Vimmelskaftet 43 K ☎ By 7680
- Karen Frue Vesterbrog. 88² V ☎ V 124
- Johanne Frøken Carolinev. 9¹ Hell. ☎ Hell. 3467
- Fr. fh. Fuldm. Enghave Pl. 8² V ☎ V6660v
- Peter fh. Godsejer Frdbg. Allé 36² V
- Emil Gross. Ingeniør Strandv. 174 Skodsborg ☎ Skodsb. 38
- Ernst Gross. (Bentzon & Fich) Sofiev. 20 Hell. ☎ Hell. 384
- **Bentzon & Fich** Gross. Vesterbrog. 4 A Axelborg V ☎ Cent. 7562 & 5275 Telegramadr. „Bentfi" — E Bentzon Privat ☎ Hell. 384 A Fich Privat ☎ Hell. 1503
- Fr. Kapt. R. Willemoesg. 3⁴ Ø ☎ Ø 2295
- S Købmand Vognmand (Vanløse Brændselsforsyning) Børglumv. 5¹ Vanl. ☎ Damsø 500
- P G K Læge Dr.med. Frdbg. Allé 28¹ V ☎ Cent. 8142 Postkonto 22522 Bp. St. Thomas Allé 15⁴ V ☎ Eva 799
- Christy Frøken Musiklærerinde Njalsg. 26 A⁵ S ☎ Am. 5427v
- Edvard Overassist. Ø-Søgade 112ˢ Ø ☎ Ø 1616v
- Viggo Prof. Dr. jur. Raadsformand K. DM. Sortedamsdoss. 95A⁴ Ø ☎ Ø 3295
- Grethe Frøken Sekretær Paludan Müllers V. 8³ V ☎ V 421 x
- Jørgen Sekretær Komponist Cand. jur. Jahnsensv. 15 Gjentofte ☎ Gjent. 410
- Henrik Skuespiller Asgaardsv. 8 V ☎ hemmeligt Nr.
- F C & Co., Akts., Toldklarerere Speditører Frihavnen Dampfærgev. 3 Ø ☎ Cent. 8354

Benz H Fuldm. Blaagaardsg. 7B¹ N ☎ N1044y

Benzen [Se endv. Bentzen]
- Fritz Bog- & Papirhdl. Sølvg. 103 K ☎ By 2835x Bp. Sortedamsdoss. 59⁴ Ø
- P Disponent Nygaardsv. 67⁴ Sø ☎ Ryv. 2534v
- S J Frøken Østerbrog. 94² Ø ☎ Ø 3016
- Sofie Frøken Carl Johans G. 1³ Ø ☎ Ø 797
- Mathilde fh. Juvelér Stockholmsg. 19² Ø ☎ Ø 2532x

Benzin H Fabrikant Ebertsg. 6² S
- Vilh. fh. Togfører Brogaardsv. 17¹ Gjentofte

Benzin-Importen ved F A H Petersen V-Voldg. 115 V ☎ Cent. 14115

Benzintanken Vinkelvej 16, Akts. Rosenørns Allé 60 V ☎ N 6767

Benzintank-Kompagniet ved Ingeniør Jørgen Lassen & Co. Ø-Farimagsg. 85 Ø ☎ Ø3875

Benzo-Gaz v. Sv. Dannemand Havneg. 21 K ☎ Cent. 4810

Benzon [Se endv. Bentzon]
- Alfred Apoteker Fabrikant Materialist Frm. S-Boulevard 7 V ☎ Cent. 194 Postkonto 1338
- C Noe Arkitekt Frisersv. 14 Charlottl. ☎ Ordr. 1053
- Rudolph Bogholder Aalholmsv. 15² Valby
- Alfr. Cand. phil. Apoteker Fabrikejer K. DM. (Alfred Benzon) Ny Østerg. 2³ K ☎ By 1643y
- Boje Dr. scient. Fabrikejer (Alfred Benzon) Amalieg. 12³ K ☎ Palæ 3003
- A Enke e. Direktør Udsigten 21¹ Gjentofte ☎ Gjent. 1247
- A L Enkefrue Classensg. 5² Ø ☎ Ø 953v
- Ellen Enke e. Fabrikejer Kristianiag. 1 Ø ☎ Ø 7828
- P v. Entreprenør Amalieg. 43 K ☎ Cent. 8032 Bp. Grenaag. 12⁴ Ø ☎ Ø 4486y
- Helga Frue Sortedamsdoss. 45 A³ N ☎ N 2364
- Tove Frue Ved Stranden 2⁴ K ☎ By 7000
- E Frøken Hauchsv. 18¹ V ☎ V 183y
- Hartvig v. Gross. Bülowsv. 48B⁵ V
- Niels Gross. (Benzon Trading Company) Bredg. 32³ K ☎ Cent. 4608
- **E Benzon** Ingeniør Løvstr. 10 K ☎ Cent. 12706 Bp. N-Farimagsg. 5² K ☎ By 6357
- Aksel v. Inkassator Grenaag. 12⁴ Ø
- G M Rosencrone v. Kapt. Strandv. 167⁴ Hell. ☎ Hell. 2060
- L J Kapt. i Søet. Østerbrog. 38³ Ø ☎ Ø 3976x
- M v. Kommunelærerinde Ø-Søgade 104ˢ Ø ☎ Ø 907x
- Edw. fh. Købmand Nørreg. 39³ K
- Ib v. Prokurist L I Brandes Allé 9¹ V ☎ N 6266
- Cay v. Præst Nørrebrog. 27ᴮᵇ N ☎ N 239x
- Emma Sproglærerinde Sortedamsdoss. 85² Ø ☎ Ø 2454v
- Egil Tandtekniker Fælledv. 21 N ☎ N 117v Bp. Helgesensg. 9³ N
- Trading Company Amagert. 29 K ☎ Cent. 1025
- Aage v. Vekselerer Bülowsv. 7 Aˢ V ☎ V 3045
- H F Værftsbestyrer Livjægerg. 15³ Ø ☎ Ø 4798 x

Benzon-Schultz J M Frøken Einar Christiansens V. 25 Holte ☎ Holte 902
- Tandlæge Cand. pharm. Frederiksborgg. 5² K ☎ By 1001 Bp. A N Hansens Allé 25 Hell. ☎ Hell. 2520

Beran C Emaillør Søllerødg. 21¹ L ☎ Tg. 3177y

Berantzino A F G Assist. H C Ørsteds V. 13³ V

Berbom Inger Frue Holbergsg. 11¹ K ☎ By 6411
- Vilh. Gross. Sortedamsdoss. 61ˢ Ø ☎ N2203v

Berendsen [Se endv. Berentzen, Berntsen Bærentsen, Bærentzen]
- H B Bankfuldm. Bakkegaards Allé 13¹ V ☎ V 1533u
- B Gross. H C Ørsteds V. 46² V ☎ N 985x
- Isak Gross. Amagerbrog. 128 A³ S ☎ Am. 8506
- **Sophus Berendsen, Akts.,** Gross. Jern, Staal, Plader, Glas, Rør, Cement Raadhuspl. 37 V ☎ til Kontor Cent. 8500, ☎ til Jernlager Cent. 2245 og ☎ til Cementlager By 7164 Postkonto 4122 Telegramadr. „Berendsen"

Berendsen Johan Kaffelager Valby Langg. 209 Valby Vb. 2293
- B, Akts., Olieraffinaderi Havneg. 53 K Cent. 1740 & 10089 Postkonto 20129
- Poul Overretssagf. Frederiksbergg. 17 K Cent. 13019 Bp. Ribisv. 3 Gjentofte Gjent. 953
- Ivar Toldinsp. Cand. jur. Frihavnen Toldbodbygn. Ø Palæ 2313

Berendt [Se endv. Behrend]
- Ludv. Bagerm. Skoleg. 1 Valby Vb. 436x
- S Blikkenslagerm. Fiolstr. 5 A³ K By 8067
- Svend elektr. Install. Østerbrog. 144 Ø Cent. 13927 & 10354
- E Frue Slagelseg. 9³ Ø Ø 8114
- Flora Frue Upsalag. 22⁴ Ø Ø 1976
- Adolf Gross. (Frm. Adolf Berendt) Ribeg. 1¹ Ø Ø 5382
- Adolf Gross. Agenturforr. Frm. st. Kongensg. 36, 38 K Cent. 4913 & 4933
- Louis Gross. (Adolf Berendt) Svanholmsv. 4ˢ V Eva 1995
- Ludv. Inspektør v. Casino Ny Toldbodg. 11² K Palæ 1810
- Hans Jessen Lagerchef Oehlenschlægersg. 46² V
- I M Slagterm. Danmarksg. 18ˢ V V 9093y
- Sv. Slagterm. Landemærket 37 K By 8056 Bp. Nikolaj Pl. 11⁴ K

Berent E Blikkenslagerm. Gas- & Vandm. (E Berent & Co.) Kronprinsesse Sofies V. 11 F Cent. 6711
- E & Co. Blikkenslagerm. Gas- & Vandm. Gl. Kongev. 167 V Cent. 6786 Postkonto 439

Berentsen C H Fuldm. Gyldenrisv. 34 Valby Vb. 1444x

Berentzen [Se endv. Berendsen]
- Laura Enke e. Skibsfører Gustav Adolfs G. 6² Ø Ø 6547
- H & Co. Gross. Wildersg. 60 K Am. 5560
- L Kontorchef Nørrebrog. 44³ N N 6353
- D L F A Krigsass. DM. Svinget 9ᵉ S

Berg [Se endv. Bergh]
- Peter Afdelingsleder Refsnæsg. 33⁴ N N 4770y
- Aage Antikvitetshdl. Gl. Kongev. 39ˢ V V 5905v Bp. Gl. Kongev. 91 Hh⁴ V
- Otto Antikvitetshdl. Bredg. 71 K Palæ 1971 og H C Ørsteds V. 8 V V 2410
- J Arkitekt Esperance Allé 1 Charlottl. Hell. 1788
- Julius Arkitekt Langemosev. 37, 39 Bagsværd
- Gunnar Bagerm. Oehlenschlægersg. 67 V V 6129y
- V A Bankfuldm. Gudrunsv. 26 Charlottl. Ordr. 691
- Aage Billedskærer Olfert Fischers G. 40ˢ K
- C C Blikkenslagerm. (H P C Christensen & C C Berg) Nyelandsv. 78 F Gh. 387x
- Helmuth Blikkenslagerm. (H P C Christensen & C C Berg) Falkoner Allé 26 Bᵉ F Eva 1707
- Orla Blikkenslagerm. (Orla Berg & Co.) Mimersg. 62¹ L Tg. 4628y
- Orla & Co. Blikkenslagerm. Gas- & Vandm. Haraldsg. 1 L Tg. 4038
- Th. Blikkenslagerm. (Orla Berg & Co.) Haraldsg. 3² L
- Carl Blomsterhdl. Gartner V-Kirkegaards Allé V V 8868
- H & Co.'s Eftf. A Storm Blomsterhdl. st. Kongensg. 56 K Cent. 10292
- Svend Aage Blomsterhdl. Enghave Pl. V V 5411 x Bp. Enghavev. 23 Bˢ V
- Alf Bogholder Korsg. 12A¹ N
- E Børnehavelærerinde Taasingeg. 25² Sᵗ Ryv. 2703
- 's Thorvald Eftf. Børnekonfektionsforr. Kjøbmagerg. 32 K Cent. 3740 Postkonto 4093
- Fritz Cand. pharm. Balders Pl. 6⁴ L Tg. 1194u
- Torleif Cand. pharm. Bendzv. 4¹ Vanl. Damsø 963

Berg's Anthon Chocolade-, Konfekt- & Marcipanfabrik. Akts., Teglværksg. 31 Sᵗ Cent. 2095 & 2096 Postkonto 3220
- **Brødr. Berg,** Vald. Larsen & Knud Berg Chokoladeimportører Gl. Kongev. 33 V Cent. 1417 & 14003 Postkonto 3107 Telegramadr. „Cocoaberg"
  Vald. Larsen Bolig Peter Bangs V. 49 F Gh. 4697
  Knud Berg Bolig H C Ørsteds V. 34³ V V 3557
- Axel fh. Direktør R. MfDR. Solv. 4 Holte
- Axel Direktør Jagtv. 101³ L Tg. 2252y
- Carl A M Direktør Repræsentant Lindegaardsv. 30 Charlottl. Ordr. 525
- Ditlev Direktør R. Bernstorffsv. 52 Hell. Hell. 2867
- Gustav Direktør Fabrikant Raadhusv. 39 Charlottl. Ordr. 1550
- H Løvenskjold fh. Direktør Bagerstr. 34 V
- Just Direktør Ingeborgv. 8 Charlottl. Ordr. 1845
- V fh. Direktør i Bikuben Cand. mag. Anker Heegaards G. 3³ V By 3222
- Vilh. C Direktør Ved Skansen 1² S Am. 6169x
- A J C elektr. Install. Carl Plougs V. 7¹ V
- J A elektr. Install. (Kommanditselsk. Berg & Co.) Ungarnsg. 21² S
- Cathrine Enke e. Gross. Gardes Allé 1⁴ Hell. Hell. 1899x
- D Enkefrue Jagtv. 52² L
- D Enkefrue Norgesg. 33² S Am. 2957
- G M Enkefrue Svanemosegaardsv. 2¹ V N 1068y
- Johanne E Enkefrue Solvænget 1¹ Sᵗ Ryv. 3784x
- N Enkefrue Strandv. 124 Hell. Hell. 3091
- Ragnhild Enkefrue Hambrosg. 4¹ V By 316y
- T S Enke e. Birkefuldm. Amagerfælledv. 22ˢ S Am. 7130
- **E E Berg & Co. (Johan Ludvig Sivertsen), Akts.,** Etikettefabr. Julius Bloms G. 20 L Cent. 8507, 1637 & 681
- Steffen Fabrikant Espérance Allé 1 Charlottl. Hell. 1788
- Rasmus Forfatter R. H C Ørsteds V. 65 V
- Jesta Forfatterinde Rolighedsv. 19 A¹ V
- Harriet Frue Gl. Kongev. 90⁴ V Cent. 8630
- Sofie Frue Havneg. 21² K By 4383
- A Frøken Maglekildev. 4¹ V
- Ingeborg Frøken Boyesg. 5 B¹ V V 6312x
- J Frøken Hoffmeyersv. 5² Vanl. Damsø 2126
- Eigil Fuldm. Kongensv. 32¹ F Gh. 6515
- Ole Fuldm. i Grønlands Styrelse Fredericiag. 16⁴ K Palæ 3296
- Søren Udsen Fuldm. Vangedev. 207A Søborg
- Chr. Furagehdl. Drosselv. 65ˢ F Gh. 2484
- Astrid Gehejmeraadinde Østbaneg. 7¹ Ø Ø 5943
- Alfred Gross. Raadhuspl. 45 V Cent. 15235 Postkonto 22372 Bp. Frederiksborgv. 168¹ L Tg. 4151
- & Co. Gross. Radioforhdl. Forchhammersv. 11 V Eva 400 Postkonto 20420
- E Gross. (Berg & Nielsen) Kronborgg. 11¹ L
- Edvard Gross. Sværteg. 6 K Cent. 1444 & Priv. By 3905 Postkonto 695
- Erik Gross. N-Fasanv. 228 L Tg. 2806 & Tg. 3322 Postkonto 3316 Bp. Strandboulevarden 114³ Ø Ø 7652
- F C Gross. Agenturforr. Skinderg. 43 K By 8312 Bp. Egernv. 75 F Gh. 4204
- & Friis Gross. Drivremmefabr. Larsbjørnsstr. 5 K Cent. 1045 & 12385 Postkonto 2064
- Helge Løvenskiold Gross. Koldingg. 3² Ø Cent. 9051
- John Friis Gross. (Berg & Co.) Forchhammersv. 11³ V Eva 400
- Knud Gross. (Brødr. Berg) H C Ørsteds V. 34³ V V 3557
- & Nielsen Gross. Niels Hemmingsens G. 4 K By 6308 Postkonto 22321
- O V Gross. Murerg. 11¹ N

Berg Peter Hdlsgartner Aalekistev. 83 Vanl. Damsø 813
- Herman Hdlsrejsende Westend 16¹ V
- **P M Berg's Eftf., Akts.,** Hattefabr. Kjøbmagerg. 54 K Cent. 1696 Postkonto 339
- Edvin Ingeniør Dronn. Tværg. 14² K
- Gerhard J Ingeniør Cand. polyt. Julius Valentiners V. 26³ F Gh. 7852
- H C Ingeniør Kørelærer Holmbladsvænge 10³ S Am. 5182y
- S A E Ingeniør Cand. polyt. Mathildev. 22² F Gh. 5279y
- Leif Journalist Cand. polit. Classensg. 72⁵ Ø Ø 4367v
- Aage Kioskejer Nørrebrog. 122 N N 2122
- Thyra Klkollektrice Aaboulevard 51¹ V N 2798x
- C L P Konditor Strandv. 201 Hell. Hell. 691
- P M M Konditor Jemtelandsg. 8ˢ S
- C Konfekturehdl. Enghave Pl. 23 V V 7923
- Svend Konfekturehdl. Gyldenløvesg. 4 K By 703 y Bp. Fiolstr. 30² K
- Vilhelm Konfekturehdl. Skinderg. 45 K Cent. 3506 & 11406 Bp. Henrik Hertz V. 23 Charlottl. Ordr. 502
- Vilhelm Korpsofficiant i Hærens tekn. Korps R. Refshalev. Hærens Laboratorium S
- F V Krigsass. DM. Faxe Tværg. 4¹ Ø
- O Kvartermester Bispebjergv. Bispebjærg Hosp. L Tg. 1245
- A Købmand Fredensv. 6 Charlottl. Ordr. 2287
- P K fh. Købmand Fuglegaardsv. 33 Gjentofte Gjent. 324
- Cai Landsretssagf. Rosenborgg. 7 K Cent. 5063 & 14763 Bp. Grønnevænge 2ˢ Charlottl. Ordr. 2747
- T A Lektor Nørre-Allé 27⁴ N
- P E Læge Strandboulevarden 119³ Ø Ø 96v
- S N Efh. Lærerinde Frdbg. Bredeg. 4 B² F Gh. 3804x
- Poul Malerforr. Kronborgg. 11 L Tg. 1074
- Chr. Malerm. (N Jensen Taarnbye's Eftf.) Amagerbrog. 76¹ S Am. 7910
- Chr. & Søn Malerm. Tagensv. 97 L Tg. 5251
- Hugo Malerm. Julius Bloms G. 12ˢ L Tg. 1359y
- Kristian Malerm. V-Paradisv. 25 Holte
- A V Maskinmester Balders Pl. 6¹ L
- C E Maskinmester Klovermarksv. 30 S Am. 7439y
- Karl Maskinmester Rødovrev. Islev Husum
- V G Maskinmester Holmbladsvænge 4² S Am. 7533
- O fh. Materialforv. i Hærens tekn. Korps R. Jensløvsv. 11 Charlottl. Ordr. 2717
- J Mekaniker Ø-Farimagsg. 9 K Cent. 2353 Bp. Ole Suhrs G. 16⁴ K By 494x
- L F B fh. Mekaniker DM. Grenaag. 1³ Ø Ø 463 x
- Anna Modehdl. Vesterbrog. 93 V V 528y
- Emanuel Murerm. Engsvinget 27ˢ L Bella 1427
- Emil Murerm. Jægersborgg. 2⁴ L Tg. 909x
- Carl Overassist. i Post- Telegrafv. Gl. Kongev. 167² V V 2383 x
- Chr. R Parfume- & Sygeplejeartikelforr. Torveg. 2 K Am. 4854 x Bp. Sundholmsv. 43² S
- J V Pastor emer. Joakim Larsens V. 4⁴ F
- W Frue Pensionat Kleinsg. 6 V Cent. 9584 & 10989
- Georg A fh. Porcelænshdl. Torveg. 22² K Am. 5639y
- Victor & Solmer Porcelænshdl. Østerbrog. 19 Ø Ø 2041y
- C J V Pr.-Løjtn. Kastellet Stjernestok 9 Ø Palæ 1129x
- C Fr. Prokurist Amagerbrog. 117⁴ S Am. 7359
- Martin Præst Kapellan v. Luther Kirken N-Frihavnsg. 88³ Ø Ø 166y (11-12 undt. Fred., Tirsd. 5½ - 7)

Berg Ivan Repræsentant Vesselsg.5[1] N
- K Rathlau Repræsentant Mellemvangen 52[S] Brh.
- M Repræsentant Linnésg. 35[2] K By 2775x
- Albert Restaurator Mitchellsg. 14 V Cent. 10480
- Niels Restaurator Gl. Strand 38[3] K By 829x
- C J statsaut. Revisor Cand. polit. st. Strandstr. 9 K Cent. 10882 & 13953 Bp. Frederiksborgg. 48[2] K By 759v
- Poul Revisor Carl Baggers Allé 24 Charlottl. Ordr. 2827
- Jens Ritmester R. Holsteinsg. 9[1] Ø Ø3209x
- A O M Sagfører Cand. jur. Raadhusstr. 4 K Cent. 13711 Bp. Ole Suhrs G. 16[4] K By 494x
- N F fh. Sejl- & Flagmagerm. Nørrebrog. 17[MB1] N
- G A L S Skibsingeniør Skaaneg. 10[1] S
- & Larsen Skibsprovianteringshdl. Gross. Nyhavn 53 K Cent. 120 Telegramadr. „Berglarsen" Grundlagt 1794
- Edvard Skomagerm. Hostrupsv. 8 V N 6115 Bp. Sindshvilev. 5 A[4] F
- Th. Henry Skrædderm. Fredensborgg. 3[S] L Tg. 4277 Bp. Guldstjernev. 12[S] L
- Agnes Frue Skuespillerinde Bendz V. 4[1] Vanl. Damsø 963
- J P Snedkerm. Svanemosegaardsv. 7[2] V N 5914
- **Hans Chr. Berg & Flyge** Stukkaturforr. Frederikssundsv. 29 L Cent. 3548 Postkonto 20826 Grundlagt 1867
- Sigurd Tegner Brønshøjv. 16[1] Brh.
- H Trafikkontrolør v. Statsb. Forhaabningsh. Allé 37[3] V V 5559 y
- J Trikotagefabr. Finlandsg. 7 S Am. 6179 Bp. Sverrigsg. 9[3] S
- A Baldorf Urmager Bentzonsv. 13[4] F Gh. 6291
- Alfred Urtekr. Fred. d. 7. G. 3 N N 900
- F Chr. Urtekr. Klokkemagerv. 2 B L Tg. 1182
- Hans Waldemar fh. Vicekonsul Direktør Trondhjemsg. 11[2] Ø
- W J & Th. Marstrand's Eftf., Akts., Vægtfabr. Frederikssundsv. 62 L Cent. 2668

Berg-Hansen Inger Frøken Forhaabningsh. Allé 5[S] V V 9492y

Berg-Madsen S Direktør Guldborgv. 25[4] F hemmeligt Nr.

Berg-Munch H C Konsul Kroghsg. 1[1] Ø Ø 2009

Berg-Nielsen Vagn Læge Søllerødg. 42[3] L Tg. 4817 (1½—2½, Torsd. till. 6—7)

Berg Olsen Ole Lagerchef Nansensg. 5[3] K By 2159x

Berg-Petersen Chr. Bygningskonduktør Enghavev. 77[2] V V 9284 x
- Michael Konditor Holmbladsg. 15 S Am. 3781

Bergdal Svend Bankrevisor Godthaabsv 26[1] F

Bergemann F Direktør Rosenørns Allé 27[1] V N 7254
- Thyra Enkefrue Finsensv. 37 B[2] F

Bergen Ove v. Isenkr. Jagtv. 127 L Tg. 1279 x
- A v. Musiker Lauenborgg. 1 S Am. 3885y
- H v. Musiker DM. Lindevangen 2 F Gh. 1151

Bergendorff O Cyklehdl. Jægersborgg. 54 L Tg. 2106 x
- Ebba Kjoleforr. Allersg. 6 L Tg. 1790x
- P Mejeriejer Kærsangerv. 1[S] Brh. Tg. 3247
- Carl Revisor Godthaabsv. 294[4] Brh. Gh. 7278

Bergenhagen Hj. Købmand Strandv. 297 B Charlottl. Ordr. 74
- Victor Repræsentant Maglekildev. 2[S] V V 8611

Bergenhammer Ole H Pastor emer. Gl. Kongev. 112[3] V V 7934

Bergenholtz F O Skomagerm. Holsteinsg. 42[S] Ø Ø 169 x

Bergenholz G Direktør Gl. Kongev. 119[2] V Eva 889
- Anna Enke e. Direktør Gardes Allé 1[2] Hell. Hell. 3624
- **Bergenholz Reklamebureau, Akts.**, Vesterbrog. 2B V Cent. 9992 Postkonto 176
Annoncebureau, Avisudklip, Lotterikontor, Reklametryksager C9992, Dir. G Bergenholz Bp. Gl. Kongev. 119[2] V Eva 889

Berger P J Bankfuldm. Bagsværd Hovedg. 37 Bagsværd Bagsværd 172
- Ingeborg Enke e. Gross. Vesterbrog. 141[1] V V 449v
- Knud Gross. (Gourmet Royal) Rosenørns Allé 18[4] V N 6908
- Ellen Kaffehdl. st. Kongensg. 83 K Palæ 1883 Bp. St. Jakobs G. 3[1] Ø Ø 1979 y
- Ellen Frue Kunsthdl. Vesterbrog. 44, 46 V Eva 1403
- Hermann Tapetserer Norsv. 4[2] V V 4173
- D E Tømmerhdl. N-Fasanv. 269[BB] L

Berggreen Ellen M Cand. mag. Fuglevadsv. 67 Lyngby
- J Direktør V-Voldg. 8[3] V By 4867
- O Frue Klkollektrice Vodroffsv. 24 V Bp. Forchhammersv. 31[4] V V 5037y
- Astrid Frue Postassist. Stationsv. Dragør
- M J Prokurist Norgesg. 21[2] S Am. 5943y
- Valdemar Redaktør Skinderg. 32[S] K
- Carl Repræsentant Sønderstr. Dragør
- L Sadelmager Sønderstr. Dragør
- V Tømrerm. Gammelgang 9 S Am. 3215
- G H Underdirektør i Statsanst. f. Livsforsikring R. Kochsv. 8[2] V V 8542

Berggren Anton Hdlsgartner Bavnehøj Allé V V 5107y
- Oskar Skrædderm. Løvstr. 8[1] K By 8773
- K G Snedkerm. Falstersv. 10[3] F

Bergh [Se endv. Berg]
- G M Anlægsgartner Smalleg. 30 E[S] F
- Tage Assist. i Sparek. Hoffmeyersv. 7[3] Vanl. Damsø 1477
- Axel Assuranceforr. Frm. Studiestr. 51 V Cent. 51512
- Axel Direktør (Frm. Axel Bergh) Frdbg. Allé 53[2] V V 8045
- Anna Enke e. Revisor Upsalag. 4[2] Ø Ø 2302y
- Augusta Enke e. Kommunelærer Fensmarkg. 37[2] N N 4724v
- K Frue Kirsten Piils V. 3[1] Charlottl. Ordr. 2959x
- O B Snedkerm. Smalleg. 46[1] F Gh. 1446v Bp. Howitzv. 19[4] F

Berghoff Ludv. Slagterm. Grækenlandsv. 51 S Am. 5720x Bp. Hessensg. 55[1] S

Bergholm Chr. Vinhdl. Marstalsg. 28[4] Ø Ø 8404 y

Bergild M Cand. jur. Fuldm. i Kbhvns Byret Underfoged Christiansv. 38 Charlottl. Ordr. 2563
- Johanne Frue Tandlæge Nørrebrog. 51[1] N N 354 Bp. Christiansv. 38 Charlottl. Ordr. 2563.

Bergkrantz A Skrædderm. l. Kongensg. 14 K By 2312y Bp. Vilhelm Topsøes V. 13[S] Valby

Berglind Vilh. Kontorchef Egetoften 7 Hell. Hell. 3319

Berglund Hotel, Helgolandsg. 12 V Cent. 11762 & 1662
- Viggo E Ingeniør Cand. polyt. Amaliev. 23[S] V V 1778 x
- Niels Kunsthdl. Østerbrog. 4 Ø Ø 6298

Bergmann A Bankbestyrer Jagtv. 7[1] L Gh. 1807 x
- J N A Bogholder Johnstrups Allé 3[4] V
- Lorenz Docent v. Univ. Cand. theol. Classensg. 36[3] Ø Ø 3336
- Elisabeth Enke e. Læge Tullinsg. 21[S] V V 1320y
- Fanny Enke e. Postmester Jagtv. 187[1] Sø Ryv. 2741 u
- Jacob Havearkitekt N-Søgade 39[3] K By 5216x
- O Kobbersmedem. Gullandsg. 2[4] S Am. 4030x.
- Sophie Konsulinde Julius Thomsens G. 23[2] V N 689

Bergmann A Kørelærer Egilsg. 29 B[1] S Am. 5764y
- Henning Læge Borups Allé 1 L (3-4 Onsd. till. 6-7) Bp. Drosselv. 78 F Gh. 2058
- Olga Modehdl. Frederiksborgg. 30[1] K By 255x
- P Murerm. Kingstonv. 4[S] S Am. 4640
- Ellen Overassist. Ved Klosteret 11[1] Sø Ryv. 1348v
- Aage Repræsentant Jernbane Allé 52 Vanl.
- G Revisor Rosenv. 5 Gjentofte Gjent. 647
- J R Skomagerm. Vigerslev Allé 15[1] Valby
- & Hüttemeier, Akts. Symaskine- og Cyklefabr. Polensg. 25 S Cent. 1750 Postkonto 2550 Udsalg Niels Juels G. 13 K Cent. 3057

Bergon P H B fh. Kontorchef u. Magist. R. Baggesensg. 6[4] N N 3082 u

Bergquist C Frue St. Thomas Allé 3[S] V V 4187
- Nils Ingeniør Dyssegaardsv. 16 Hell.
- C Snedkerm. Ingemannsv. 24 V N 3609y

Bergqvist Jørgen Salgsleder Schioldamsv. 2A[1] Charlottl.
- Karl Skrædderm. Refsnæsg. 31[3] N

Bergske Blade, De, Interessentskabet Anker Heegaards G. 3 V By 3222

Bergsson K Frøken Tandtekniker Borups Allé 9[S] L Gh. 4291

Bergstedt Jul. Disponent Vinkelv. 4 Vedbæk Vedbæk 34
- Harald Forfatter Høgholtv. 16[S] Vanl. Damsø 1016

Bergsten E Frue Gymnastikdirektør Raadhusv. 2[1] Charlottl. Ordr. 1192

Bergstrand J A Skomagerm. Kompagnistr. 8[S] K By 1317x

Bergstrøm C Blikkenslagerm. Steng. 40 N N 107y
- J E Forvalter Helgesensg. 22[S] Ø Ø2096y
- C F Fuldm. Luganov. 11 S Am. 1167v
- Vilh. Journalist Forfatter Rumæniensg. 6[4] S Am. 8401
- Herdis Frue Klkollektrice Forfatterinde Holsteinsg. 23 Ø Ø 5988 Bp. Upsalag. 16[4] Ø Ø 1755x
- C A Skomagerm. Dagmarsg. 14[S] L
- C Skotøjsreparatør Lipkesg. 10 Ø Ø 881u Bp. Engelstedsg. 58 Sø
- A Skrædderm. Fiskedamsg. 24e Ø Ø 1009y
- Max Skrædderm. Frederikssundsv. 128 E Brh. Bella 525

Bergsøe Louise Enke e. Overpostinsp. Amagerfælledv. 36[2] S Am. 7372y
- Martha Enke e. Kontorchef Lauritz Sørensens V. 2[1] F Gh. 3643y
- Svend Fabrikant Rahbeks Allé 2B[3] V V 4570
- Ellen Frue Havneg. 11[3] K By 7206
- Paul Ingeniør R. kem. Fabr. Metalværk Bülowsv. 34 V Cent. 8731 Postkonto 22003 Bp. Bülowsv. 26[4] V hemmeligt Nr.
- J F Kapt. Direktør f. Frihavnen R. Østbaneg. 3[S] Ø Cent. 8323
- Flemming Kunstmaler Billedhugger Østbaneg. 39[2] Ø Ø 8111

Bergthora, Akts., Ejendomsselsk. Egilsg. 22 S Am. 1980

Bergthoratеatret, Akts., Isafjordsg. 9, 11 S Am. 6885

Bergøe Georg Smedem. Mimersg. 55 L Tg. 2511y Bp. Ægirsg. 43[2] L

Berid J C Trafikkontrolør v. Statsb. Revisor Trekronerg. 1 A[2] Valby Vb. 1685

Bering Arne Cand. pharm. Rosenørns Allé 55[1] V
- A P Fabrikant Apollov. 7[S] Vanl.
- Otto Fuldm. i Nationalb. Skjoldsg. 11[3] Ø Ø 231y
- F Frøken Sproglærerinde Rosenv. Allé 10[4] Ø Ø 4976 y
- Carl Tapetserer (Carl Bering & Co.) Jupiterv. 16 Vanl.
- Carl & Co. Tapetserere Johnstrups Allé 9 V N 1239y

Berisowsky Noma Konfekturehdl. Falkoner Allé 120 F N 2853 x Bp. Roarsv. 24[2] F

van Berkel Ulufa Frue Strandg.44B² [K] Am. 6327x
- **van Berkel's Patent, Maskinfabrik Akts.,** Hovedkontor for Skandinavien Gl. Strand 46 [K] Cent. 588 & 589 Postkonto 312 Filialer Oslo og Stockholm. Telegramadr. „Lekreb"

Berkowitz M Skrædderm. Aaboulevard 14ˢ [N] N 4645x Bp. Baggesensg. 18³ [N]
Berland A H Bogholder Haraldsg. 3¹ [L] Tg. 2191 x
Berlau W Gross. Sandbygaardsv. 28¹ Brh.
- B Frue Korsetforr. Chr. d. 9. G. 2 [K] Palæ 3532x Bp. Bjelkes Allé 43² [L]

Berle Marie Frue Peter Bangs V. 8 [E] Gh. 5496 y
Berléme Ingeborg Frue Kvæsthusg. 5³ [K] Palæ 933
- Aage isl. KøbmandR.(Gudmann's Eftf.)
- Antoinettev. 3 Valby Cent. 2291

Berléme-Nix A E Direktør R. H C Ørsteds V. 42⁴ [V] N 3781
- R Ingeniør Cand. polyt. Nørrebrog. 11² [N] N 2158y
- Johanne Professorinde Palæg. 6³ [K] Palæ 1694x
- 's Smergelfabrik Vesterbrog. 148 [V] V52y Postkonto 21612
- H Tehdl. Cand. pharm. Holm. Kan. 20 [K] Cent. 11272 Bp. Palæg. 6³ [K] Palæ1694x

Berlin A V Læderhdl. (HP Jørgensen's Eftf.) Skaaneg. 1¹ [S] Am. 6372y
- Knud Prof. v. Univ. Dr. jur. R. Sortedamsdoss. 27² [N] N 7005
- A Professorinde Sundv. 10¹ Hell.

Berling Signe Enkefrue Jens Kofods G. 1³ [K] Palæ 1651
- MJ Frue st. Kongensg. 106² [K] Palæ2241
- O Frue Holger Danskes V. 86³ [E] Gh. 4937

Berlingske Bogtrykkeri, Det, Akts., Pilestr. 32 [K] Cent. 3371, 7133 & 7153
Berlingske Tidende Pilestr. 34 [K] Ekspeditionskont. aabent Kl. 9-6 Cent. 6571. Redaktionskontoret fra 9 Morgen. Postkonto 456 Abonnem. 1456
Berlitz School of Languages, The, Vimmelskaftet 42A [K] Cent. 9202
Berlyng Charles Malerm. (Thomsen & Berlyng) Kjøbmagerg. 59⁴ [K] By 8802
Berming Marie Forstanderinde v. K T A S. Kroghsg. 3³ [Ø] Ø 250 v
Bern Adolf V Konstruktør Vennemindev. 8³ [St] Ryv. 807y
Berndorff Chr. Disponent St. Peders Str. 27² [K]
Berndt-Hansen Th. Børstenbinder St. Peders Str. 32⁴ [K]
Berner
- **Christian Berner, Akts.,** Bryggerimaskinforr. Frederiksbergg. 1 [K] Cent. 13255 Telegramadr. „Christber"
- F Enkefrue Aagade 118² [L] Gh. 3678y
- M Enkefrue Bredg. 51³ [K] Palæ 485 x
- Harald Fuldm. Bernstorffsv. 80¹ Hell. Hell. 4507
- Aug. & Co. Gross. Koks N-Farimagsg. 69 [K] Cent. 5860
- A F Gross. Boldhusg. 2 [K] Cent. 10565 Bp. Harsdorffsv. 6 B⁴ [V] V 5325x
- C Inkassator Gl. Kongev. 101 A¹ [V]
- Gilbert Kontorchef Godthaabsv. 294³ Brh. Gh. 5648x
- R Kontorchef Dalgas Boulevard 59² [F] Gh. 7273
- Ebbe Kunstmaler l. Strandstr. 24³ [K] Palæ 1248
- H F Malerm. Bangsbov. 7 Vanl. Damsø 699
- Edwin Overretssagf. Nytorv 19 [K] Cent. 4435 & 10081 Bp. Strandv. 110³ Hell. Hell. 1121v
- J H Overretssagf. Amalieg. 4 [K] Cent. 3419, 3439 & 3459 Bp. Strandv. 112² Hell. 3885
- Aage Norup Slagterm. Frederikssundsv. 155 Brh. Bella 207
- J Snedkerm. Godthaabsv. 257ˢ Brh. Gh. 6821

Berner-Nielsen F J E Gross. Jagtv. 204² [St]
Bernfeld Aug. Malerm. N-Frihavnsg. 31¹ [Ø] Ø 79
Bernhard Sophus Gross. Trikotage en gros Amagert. 29 [K] Palæ 3085 Bp. Ribeg. 14⁴ [Ø] Ø 1480y
- C Materialist (A Waldorff & Co.) Dybbølsg. 52⁴ [V] V 9626y
- Karen Buchtrup Frue Sygeplejebur. Aaboulevard 7⁴ [V] N 525

Bernhardt Marie Frue Johannev. 21 Charlottl Ordr. 699
- Kaj Inspektør Vesterbrog. 5A³ [V]

Bernié Julie Massøse st. Kongensg. 41² [K]
Berning Hugo Cand. jur. Fuldm. i Justitsm. Rahbeks Allé 32² [V] V 1686x
- Catharina Enke e. Skoleinsp. Rahbeks Allé 32² [V] V 1686 x
- C C Kørelærer Vendsysselv. 43 Brh. Gh. 2032
- S G Sagfører Cand. jur. Jarmersg. 2 [V] Cent. 7214, 7387 & 4685 Bp. Rahbeks Allé 32² [V] V 1686x

Bernitt Holger J Fabrikant Christiansv. 23 Charlottl. Ordr. 1297
- S Gaardejer Kastrupv. 50 [S] Am. 612y

Bernsteen Axel Bogholder Ved Sønderport 15³ [S] Am. 5302y
- C Frøken Manufakturhdl. Aalekistev. 244 Vanl. Damsø 734

Bernstein Amalie Frue Nørrebrog. 201 A¹ [L] Tg. 641y
- Isidor Gross. Kalvebod Brygge 4 [V] Cent. 3850 Postkonto 3993 Bp. Hellerupv. 30 Hell. Hell. 963
- A A Skotøjsfabr. Aaboulevard 23 [V] N 4193y Bp. Peter Bangs V. 97ˢ Vanl. Damsø 1643

Bernstorff v. P Brønnum Cyklehdl. Bernstorffsv. 158 Hell. Hell. 2532x
- Hovmarksgaard, Akts., Frederiksborgg. 7 [K] Cent. 2320 & 6743

Bernstorffsvejens Brændselsforr. v. C Aagaard Bernstorffsv. 154 Hell. Hell. 2185
Bernth [Se endv. Behrend]
- A V Afdelingsbestyrer i Sparek. Uraniav. 2³ [V] V 7671
- Einar Cand. jur. Sekr. i Finm. Toldbodg. 19ˢ [K] Palæ 812y
- Marie Enke e. Gross.. Kristianiag. 4¹ [Ø] Ø 7752
- J C Frøken Rathsacksv. 7 [V] V 4728
- A E Gross. Herreekviphdl. Vesterbrog. 42 [V] Eva 2002
- Axel Gross. Stampesg. 4⁴ [V] V 2631x
- H Konstruktør Silkeborgg. 22⁴ [Ø] Ø6954
- Jens Manufakturhdl. Viborgg. 57 [Ø] Ø 4511y
- Chr. Overretssagf. Gl. Mønt 2 [K] Cent. 3488 & 11088 Bp. Kristianiag. 2ˢ [Ø] Ø 8088
- Ernst Postassist. Løjtn. Smalleg. 20 A³ [F] Gh. 3054y
- Th. Repræsentant Haderslevg. 14² [V] V 9595v
- Brødr. Ejnar & Christian Snedkerm. Borups Allé 150 [L] Tg. 1580y

Berntsen [Se endv. Berendsen]
- Tage Direktør Puggaardsg. 3⁴ [V]
- Helge Fuldm. i Overform. Amager Boulevard 124² [S]
- N V Gross. Cand. pharm. (Bie & Berntsen) Strandboulevarden 6⁴ [Ø] Ø 5154
- A Ingeniør Cand. polyt. Entreprenør Fyensg. 6¹ [N] Cent. 2356 (12-2, 6-7) Bp. Jagtv. 13¹ [L] Tg. 4294
- Ejnar Landsretssagf. Ved Amagerport 4ˢ [S]
- Aage Overlæge Dr. med. Østerbrog. 5¹ [Ø] Ø 8620 (3-4 og Mand. 7-8)
- J J Rentier l. Strandv. 11ˢ Hell. Hell. 1581y
- Anny & Co. Snedkerm. Borgerg. 81 [K] Palæ 2456

Bernøe R Gross. Hellerupv. 74 Hell. Hell. 2056
Berrig H S A Fabrikant (Dansk Papæskefabrik) Genforeningspl. 8² Brh.
Berring C J Direktør Ny Toldbodg. 25² [K] Palæ 3150
Berring C Kontorchef Islandsv. 22 Lyngby Hjortekjær 63
- Hans Kontorchef ved Kbhvns Belysningsv. Krøyersv. 3 Klpbg. Ordr. 2832
- J P Købmand Kiplings Allé 30 Søborg Søb. 462
- Frederik Overassist. u. Magist. Læssøesg. 8 B⁴ [N]

Berrum Haldis le Maire Frue Strandv. 136 C¹ Hell.
- & Jørck Gross. Agenturforr. Kjøbmagerg. 60 [K] Cent. 11120

Bertel-Hansen B J Produktionschef Hans Jensens V. 12¹ Hell. Gjent. 1474
Bertelsen [Se endv. Berthelsen]
- M Rahbek Arkitekt Strandg. 25² [K] Am. 4421y
- Poul Assist v. Statsb. Kochsv. 9⁴ [V]
- B Automobilreparatør Godthaabsv. 432 Vanl. Damsø 765
- Sven Bankassist. Guldborgv. 15² E Gh. 4649
- Chr. Bankfuldm. Mynstersv. 13³ [V] V 7397
- N P J Beregner Dosseringen 46² [N] N 4749x
- Gebhard Blikkenslagerm. Jægerg. 16 [N] N 4982x Bp. Turesensg. 15 [K]
- A Boghdl. Vennemindev. 43 [St] Ryv. 2610 & Ryv. 2611 Bp. Egholmsv. 8 Holte Holte 802
- T O W Bogholder Revisor Classensg. 54³ [Ø] Ø 2800v
- Petry Cigarfabr. Gross. Kastrupv. 124 [S] Am. 5504
- O V Distriktsforst. Næstvedg. 16¹ [Ø] Ø 3873x
- Christine Enkefru Absalonsg. 7¹ [V] V 8099
- E M Enkepastorinde N J Fjords Allé 11³ [V] N 64v
- Ida Enkelrue Brostykkev. 25 Hvidovre Valby Hvidovre 196
- Margrethe Enkefrue Frederikssundsv. 106B⁴ [L]
- Marie Enkefrue N-Voldg. 11² [K] Cent. 6835
- Olga Enke e. Maskinmester Frederikssundsv. 160ˢ Brh.
- Signe Mandal Enke e. Sagfører Ny Vesterg. 17² [K]
- Frederik Forretningsf. Arkonag. 3⁴ [V]
- Ella Frue Gl. Kongev. 146² [V] V 5274v
- Mary Frue Amagerbrog. 53³ [S] Am. 1933
- R Frue Gardes Allé 22 Hell. Hell. 722v
- T Frue Kochsv. 9⁴ [V] V 4288
- Sigurd Fuldm. v. Statsb. S-Boulevard 85⁴ [V]
- A Gross. Alhambrav. 8 [V] Cent. 7483
- Math. Gross. Julius Thomsens G. 12 [V] Cent. 12527 & N 5591 Bp. Hillerødg. 154ˢ Brh. Gh. 4833
- S G Gross. (Otto Müller) N-Voldg. 11² [K]
- C A Ingeniør N-Fasanv. 16² [F]
- John A Ingeniør Isoleringsforr. Torveg. 5 [K] Am. 6621y
- Leo Ingeniør N-Voldg. 6 [K] Cent. 5066 & By 8004 Bp. H C Ørsteds V. 27² [V] Eva 2337
- Julie Frue Kommunelærerinde Harsdorffsv. 7³ [V] V 2110x
- Kr. Møller Kommunelærer Guldbergsg. 105³ [N] N 960v
- Margrethe Kommunelærerinde Amagerfælledv. 41⁴ [S] Am. 3101
- MK Kommunelærerinde Næstvedg. 16¹ [Ø]
- Valborg Kommunelærerinde Worsaaesv. 12² [V] N 3629x
- E Kontorchef i Handelsb. Translatør Rygaards Allé 33¹ Hell. Hell. 3856
- N Kunstdrejer Vesterg. 27 [K]
- E Legetøjshdl. Ejendomsmægler Ryesg. 73 A [Ø] N 2180y
- B P Lektor Cand mag. Korsørg. 17³ [Ø] Ø 4391
- Alfr. Læge Konsulent f. Grønlands Styrelse Lauritz Sørensens V. 2¹ [F] Gh. 2839
- Bertel Malerm. Emiliekildev. 10 Klpbg. Ordr. 3277
- Carl Malerm. Ingemannsv. 5ˢ [V] N2795y
- H Maskinfabr. (Factio) Rentemesterv. 43, 45 [L]

Bertelsen Karl Maskiningeniør Flensborgg. 40² V ☎ V 1503v
- N Mekaniker Frejasg. 13 L ☎ Tg. 1716 Bp. Guldbergsg. 113⁸ N
- C M Murerm. Danshøjv. 40 Valby ☎ Vb. 2072
- H P Murerm. Sauntesv. 10¹ Gjentofte
- Ove Overintendant Kirsteinsg. 2³ Ø
- H Repræsentant Holbergsg. 28C⁵ K
- A Revisor Løjtn. Aagade 90² N ☎ N 6245
- Th. Røgeri- & Paalægsforr. Istedg. 67 V ☎ V 3367 Bp. Vodroffsv. 39² V ☎ V 3609
- Th., Akts., Røgeri- & Paalægsforr. Amagerbrog. 84 S ☎ Am. 1924
- Fr. Sekretær f. Dansk Slagteriarbejder Forb. Borups Allé 251A¹ Brh. ☎ Tg. 4944
- Ingeborg Bruhn Skuespillerinde Emiliekildev. 10 Klpbg.
- Carl N Snedkerm. Solitudev. 14 N Bp. Peter Fabers G. 20² N ☎ N 2177 v
- Gustav Snedkerm. st. Kongensg. 59 D K ☎ Palæ 1559v Bp. Egilsg. 44³ S ☎ Am 7624y
- H Snedkerm. Rosenørns Allé 44 V ☎ N 3249u Bp. Guldborgv. 8² F
- H fh. Undervisningsinsp. Dr. phil. K. DM. Kristianiag. 14³ Ø ☎ Ø 5234

Berth K Enkefrue Kingosg. 15³ V ☎ V 1634v
- Laurits Juvelér Guld- & Sølvsmed Frm. Vimmelskaftet 36 K ☎ Cent. 5761
- Paul Juvelér (Laurits Berth) Bülowsv. 7 A² V ☎ V 1254
- Hjalmar Teatermaler Olesv. 19 Vedbæk ☎ Vedbæk 265

Berthelin F Hdlsrejsende Laurids Skaus G. 15² N ☎ N 814

Berthelsen [Se endv. Bertelsen]
- B L Adjunkt Schlegels Allé 1⁴ V
- Alf. Arkitekt R. Chr. d. 9. G. 5³ K ☎ Cent. 1170
- H Dahlerup Arkitekt Østerbrog. 140⁵ Ø ☎ Cent. 12148
- Conrad D Assist. Tietgensg. 62⁸ V ☎ V 5762u
- Paula Assist. Kronprinsesse Sofies V. 9⁴ F
- Carl Bagerm. Bogholder Allé 33 Vanl. ☎ Damsø 35
- Jens Bagerm. (Else & Agnete Jørgensen's Eftf.) Sorøg. 4⁸ Ø ☎ Ø 6899
- Georg fh. Balletdanser R. Reersøg. 4¹ St ☎ Ryv. 1466
- Felix Bankassist. Bjarkesv. 6² F
- Hans Richard Bankrevisor Aabenraa 33¹ K
- A Blomsterhdlske Godthaabsv. 51 F ☎ Gh. 3123x
- André Direktør Jernbanev. 23A Lyngby ☎ Lyngby 1053
- Betty Enke e. Godsinsp. Steenstrups Allé 5¹ V ☎ N 5988
- Cathinka Enke e. Skrædderm. Viktoriag. 18¹ V
- Elisabeth Enkefrue Holsteinsg. 51³ Ø ☎ Ø 22x
- Marie Enke e. Bogholder Jacobsv. 9 Gjentofte ☎ Gjent. 654
- S Enkefrue Allég. 15² F ☎ Gh. 42
- V Fabrikant (W Pfeiffer's Etuifabrik) Blytsv. 18 F ☎ Gh. 532v
- A Fiskehdl. (Kbhvns Fiskehal) Gl. Strand 36 K
- C fh. Forpagter Erichsensv. 4 Gjentofte ☎ Gjent. 683
- William Fotograf Kronprinsesse Sofies V. 9⁴ F ☎ Gh. 1454x
- Agnes Frøken Valdemarsg. 47² V ☎ V 5907
- Ingeborg Frøken Schacksg. 4⁵ K ☎ By 2959x
- Anna Frue Fuldm. Lykkesh. Allé 6³ V ☎ V 4691
- Ella Generalinde Rathsacksv. 16 V ☎ V 7733
- Carl Gross. Vodroffslund 3³ V ☎ Eva 574
- Carl Gross. Vodroffsv. 41² V ☎ V 2099y
- E Gross. st. Kannikestr. 7² K
- Einar Gross. Agenturforr. Krystalg. 6 K ☎ By 6520
- Hans Gross. Martensens Allé 2¹ V ☎ V 5923x
- Julius Gross. Fyrværkerisager N-Voldg. 104 K ☎ By 3583
- H Husejerinde Helgesv. 28⁸ F
- Aage Ingeniør Skipper Clements Allé 7¹ S

Berthelsen Holger Ingeniør Cand. polyt. Hardangerg. 4⁴ Ø ☎ Ø 2966x
- Poul A Ingeniør Cand. polyt. Ny Adelg. 3 K ☎ Cent. 13895 Bp. Ny Adelg. 2⁴ K ☎ By 6019
- V Ingeniør Lundegaardsv. 4 Hell. ☎ Hell. 3080
- A P fh. Inspektør Hjortholmsv. 14 Holte ☎ Holte 538
- A Kapt. i Fodf. l. Strandv. 2B² Hell. ☎ Hell. 3341
- Jens Kapt. DM. R. Willemoesg. 87⁴ Ø
- Anna Klkollektrice Blegdamsv. 130² Ø
- Betty R Frue Klkollektrice Slagelseg. 22 Ø
- I H Frue Klkollektrice N-Frihavnsg. 75 Ø Bp. Østerbrog. 85³ Ø
- E V Kommunelærer Lyngby Torv 2 Lyngby
- Jens Kommunelærer Syvens Allé 1³ S ☎ Am. 5041x
- Hilda Koncertsangerinde Martensens Allé 5⁴ V ☎ V 5120v
- B Kriminalassistent Hvidovre Allé 4, 6 Hvidovre Valby ☎ Hvidovre 100
- Aage Købmand Bagsværd Hovedg. 255 Bagsværd ☎ Bagsværd 21
- Arnold Købmand Marienborg Allé 42 Søborg ☎ Søb. 461
- Knud C Laborieforst. Cand. pharm. Amagerbrog. 20² S ☎ Am. 8420
- A Lærerinde Callisensv. 4³ Hell.
- Aage Malerm. Aalekistev. 152 Vanl. ☎ Damsø 249
- Carl Frederik Malerm. Falkoner Allé 53 F ☎ Gh. 1867y
- Emmy Modehdl. Frederikssundsv. 143³ Brh.
- Frank Montør Webersg. 42 Ø
- A Murerm. Flensborgg. 27³ V ☎ V 3461
- K Møller Roskildev. 87 Valby ☎ Vb. 142
- Edmond Overassist. Jerichausg. 65⁸ V
- S E Overingeniør Classensg. 5¹ Ø ☎ Ø 8380
- Carl Pastor emer. Marielystv. 1² Vanl. ☎ Damsø 1437
- Thorbjørn Postassist. N-Farimagsg. 55² K
- Alfred Regnskabschef Ellinorsv. 6 Charlottl. ☎ Ordr. 2541
- Harald Restaurator Strandv. 102 Hell. ☎ Hell. 752
- K H Revisor Alperosev. 6³ S
- Verner Revisor Middelfartg. 4³ Ø
- Jørgen Sekretær i Justitsmin. cand. jur. S-Boulevard 98⁴ V ☎ V 8931
- M Sekretær Sønderjyllands Allé 21⁸ Vanl. ☎ Damsø 993
- J C Skrædderm. Frederiksborgg. 40⁶ K ☎ By 3380
- Johan W Skrædderm. Gl. Kongev. 143 V ☎ V 1714x
- Maria Grünwald Skuespillerinde Martensens Allé 8⁴ V ☎ Eva 184x
- A P Snedkerm. Sindshvilev. 6¹ F
- J P fh. Telegrafbestyrer N-Fasanv. 33A³ F
- Astrid Frøken Translatrice Hallandsg. 11¹ S ☎ Am. 924v
- Carla Translatrice Strandboulevarden 11⁴ Ø ☎ Ø 8473y
- Robert Vinhdl. Vibev. 36² L
- Rasmus Vognmand Enghavev. 85⁸ V ☎ Cent. 1800

Bertholdt Johanne Enke e. Møbelhdl. N-Voldg 25³ K ☎ By 2642x
- Chr. Møbelhdl. Rosenborgg. 7 K ☎ By 1612x
- H Møbelhdl. Vendersg. 21 K ☎ By 8508

Bertholdt P Assist. Steenstrups Allé 9¹ V
- A William fh. Guldsmed Ø-Alle 25¹ Ø
- Aage Juvelér Damhus Boulevard 21 Rødovre Valby

Berthou V Snedkerm. Svanev. 25⁸ L ☎ Tg. 1055 y

Bertner Erik Skuespiller st. Mølle V. 9⁵ S

Bertolt Olaf Sekretær Vagtelv. 32 F ☎ Gh. 6064

Bertouch-Lehn Rud. Baron Fuldm. i Udenrm. R. Amalieg. 16A² K ☎ Palæ 299y

Bertram Kai Afdelingschef Kohavev. Trørød Vedbæk ☎ Trørød 88
- J Chr. Assist. Rebekkav. 41⁸ Hell. ☎ Hell. 2966

Bertram
- **Agnete Bertram** Cand. mag. Bertramskolen V-Boulevard 20 V ☎ Cent. 14243 (9½—4. Lørd. 9½-2)
- A Enkefrue Engelstedsg. 1⁸ St
- Knud Kammerjæger Lynette Allé 13 S ☎ Am. 4430
- A Kommunelærerinde St. Thomas Allé 6² V ☎ V 526x
- Wilhelm Maskinmester Dosseringen 22⁴ N ☎ N 3153x
- Karla Modehdl. Ø-Farimagsg. 14 Ø ☎ Ø 2914x Bp. Ø-Voldg. 24⁴ K
- Oscar Musiker Ø-Farimagsg. 14 A¹ Ø ☎ Ø 2914x
- Aage Prokurist Ellemosev. 105 Hell. ☎ Gjent. 1368
- Robert Sekretær i Finm. Cand. polit. Markv. 21 Brh.

Bertram-Larsen Taarnurfabr. R. Lykkesh. Allé 8 V ☎ V 990
- F Taarnurfabr. Lykkesh. Allé 8¹ V ☎ V 2320 x

Bertramsen W Gross. Drejøg. 6⁸ St
- Peter Kaffehdl. (Amsterdammer Kaffemagasin) Stenderupg. 2² V
- A Trafikkontrolør v. Statsb. Smalleg. 8¹ F ☎ Gh. 2143
- Bertram Vinduespolerer Hans Olriks V. 18⁸ V ☎ Eva 207

Bertzow J A Kapt. i Fodf. Kastelsv. 3⁸ Ø ☎ Ø 6419

Bertöe Carl E Assurandør st. Kongensg. 101 K ☎ Palæ 3033

Berville C L A de Planterose de Korrespondent & Oversætter Colbjørnsensg. 6³ V ☎ V 6442y

Besiakof Leo Gross. (Nordisk Beklædnings Industri) Toftholms Allé 9 Hell. ☎ Hell. 3527

Besiakov S Kasketfabr. Brobergsg. 3³ K

Besiakow Aron Skrædderm. Vesterfælledv. 15³ V ☎ V 5218y
- David Skrædderm. Borups Allé 154² L ☎ Tg. 4574

Beste Jenny Enke e. Bagerm. Engtoftev. 6² V ☎ V 5869x
- J Albrecht Landsretssagf. se Albrecht-Beste

Bestik- & Metalvarefabr. Sjølund, Akts., Løngangstr. 16 K ☎ Cent. 15464

Bestle Georg Etatsr. Gross. K. DM. Amalieg. 45¹ K ☎ Palæ 1816
- E A Fuldm. Cand. jur. Wildersg. 11 A¹ K
- Ove Ingeniør Vilhelm Birkedals V. 5¹ L ☎ Tg. 4771
- C W Repræsentant R. Sagasv. 16⁸ V ☎ V 2239x
- Georg, Akts., Vinhdl. Skinderg. 45, 47 K ☎ Cent. 1038 Postkonto 3231

Beta, Akts., Kjøbmagerg. 56 K ☎ Cent. 673

Bétak Einar Malerm. Mariendalsv. 43¹ F ☎ Gh. 1271y
- Chr. Snedkerm. Kaalundsg. 6¹ V ☎ V 269 y
- Niels Snedkerm. Frilands Allé 28 Valby ☎ Vb. 1323

Betavox v. E V Nielsen Radiofabr. st. Kongensg. 85 K ☎ Palæ 2862

Bethesda Rømersg. 17 K ☎ Cent. 11691 se Afd. V Real-Register
- 's Boghdl. Rømersg. 17 K ☎ Cent. 11096 & 1196

Bethien H W Afdelingschef Vognmandsmarken 22⁴ St ☎ Ryv. 2481y

Bethlehems Kirke, Præster, Kordegnekontor m. m. se Afd. V Real-Register

Betty v. Betty Hansen Konfekturehdl. Valby Langg. 26 Valby ☎ Vb. 272x

Betty Nansen Teatret Frdbg. Allé 57 V ☎ Cent. 1490 & 2616 se Afd. V Real-Register u. Teatre

Betz Alfred G Kommunelærer Skoleg. 13 B⁸ Valby

Betzer Mathia Bogholderske H V Nyholms V. 15² F
- C Lærerinde Gammeltoftsg. 18² K ☎ By 2066 x
- C V fh. Toldkasserer R. Gammeltoftsg. 18² K ☎ By 1879u

Betzonich Geo Portrætør Rahbeks Allé 23 Bakkehuset V

Beu Ejnar Konditor Østerbrog. 134 Ø Ø 788y Bp. Ribeg. 18² Ø
Beuchel-Nielsen Jenny Frue St. Thomas Allé 13² V V 2592y
Beukel's B Eftf. Bogbinderm. Kjøbmagerg. 52 K Cent. 2455
Beukel Carl Ingeniør Sparreholmsv. 45¹ Brh.
Beuschau Jens Bestyrer Skjoldsg. 6¹ Ø Ø 4015x
- Johan Repræsentant Raadmandsg. 14³ L Tg. 2270
Bevensee Chr. Skrædderm. Nygaardsv. 22¹ St Ryv. 1764y
Bever Willy Fuldm. i Landmandsb. Asmussens Allé 4³ V V 238y
Bewer O F F Skomagerm. Frederikssundsv. 152 Brh. Bella 667
- Wm. Skuespiller Overg. n. V. 15² K Am. 5912 x
Beyer [Se endv. Baier, Bajer, Bayer, Beier]
- H M Blikkenslagerm. Gas- & Vandm. Faxeg. 7 Ø Ø 8245 Bp. Faxeg. 17¹ Ø
- J G Disponent Holbergsg. 3⁴ K
- F elektr. Install. (Beyer & Jensen) Frederikkev. 12 Hell.
- & Jensen elektr. Install. Gas- & Vandm. Frederikkev. 12 Hell. Hell. 1819
- Ella Enke e. Læge V-Boulevard 34³ V By 6182
- Gerda Enke frue Balders Pl. 1² L Tg. 1292y
- A Sandholt Forretningsf. Trekronerg 2⁸ Valby Vb. 95
- Laura Frue Kastelsv. 12 A³ Ø Ø 7739
- Bodil Bilsted Frøken Classensg. 14⁴ Ø Ø 558x
- Elise & M Frøkner C F Richs V. 40 F Gh. 4389
- C A Fuldm. v. Statsb. Cand. phil. Kongeledet 12 Charlottl.
- H P Hdlsgartner Monrads Allé 12 Valby Vb. 6
- Carl Ingeniør Amager Boulevard 133³ S Am. 2211 y
- Herman Kontorchef f. Centralarbejdsanvisningskont. Birkholmsv. 4 Holte
- Carl Markfuldm. Engelsborgv. 7 Lyngby Lyngby 1083
- K F Smedem. (Larsen & Beyer) Tolstojs Allé 32 Søborg
- & Nielsen Smedem. Strandlodsv. 6 S Cent. 8076 & 8096 Postkonto 21782
- Carl fh. Trafikinsp. R. Forchhammersv. 4⁴ V N 804y
- P G Trafikkontrolør v. Statsb. Mellemtoftev. Valby
- Th. Tømrerm. Hørsholmsg. 18⁴ L Tg. 338x
Beyerholm Leonore Enke e. Kommunelærer Gl. Jernbanev. 1 D³ Valby Vb. 1418y
- Jørgen Journalist Assist. Kronborgg. 11³ L Tg. 699y
- O Læge Grenaag. 11¹ Ø
Bhutho Th. Fuldm. Solsortv. 74¹ E Gh. 2712
Bianco Luno's Bogtrykkeri; Akts., Soldenfeldtsg. 3 V Cent. 781 Postkonto 1781
Bibelselskabet for Danmark Adr. Kultorvet 1.3 K se Afd. V Real-Register
Bibliotek, Det kgl. Proviantgaarden K Cent. 4444, 11444 & 11617 se Afd. V Real-Register
Biblioteker se Emnelisten foran i 2. Bind
Bibow O v. Frue Klkollektrice l. Istedg. 7¹ V V 9221y
Bibow-Jensen E Ingeniør Langebrog. 3 K Am. 4346
Bichel Henrik Forretningsf. Christiansborgg. 1¹ K By 3258
Bico ved J Bech Bruun fotogr. Art Gl. Kongev. 111 V V 8920
Bid Tænderne sammen ved R Würst Vesterbrog. 87¹ V V 5860x
Bidsted Hilding Befragter Smedeg. 12² N N 4025y
- S H Revisor Bogholder Enghavev. 66³ V Eva 1755
- E A H Værkmester Dannevirkeg. 5² V Eva 2046
Bidstrup [Se endv. Bistrup]
- A Blomsterhdl. Borups Allé 111 L Gh. 3651y Bp. Borups Allé 104³ L
Bidstrup Agnes Bogholderske Gammeltoftsg. 8¹ K By 4786
- **Edv. Bidstrup's Eftf.** Probst & Hendriksen Dameko nfektionsforr. Frederiksborgg. 26 K Cent. 6037
- Emma Frøken Sigbrits Allé 7² S Am. 5907
- H C P Ingeniør N-Farimagsg. 54³ K By 2209y
- V Inspektør Cort Adelers G. 3⁴ K By 5277x
- Carl Korpsofficiant DM. R. Worsaaesv. 8³ V N 1941x
- Carl Restaurator Halmt. 44 V V 1104
- Oscar Tømrerm. Middelgrundsv. 35² S
- P G A Tømrerm. Torfav. 3 S Am. 6805
Bie Curt Arkitekt Ny Carlsberg V. 38⁵ V V 2032x
- H S Bankkasserer Henrik Steffens V. 4³ V V 6775 v
- H I Bryggeri, Hobro, Hovedoplag ved Otto Suenson & Co. Dr. Tværg. 7 Cent. 482
- Caroline Enke e. Herredsfoged Lyrskovg. 19⁵ V V 6169 v
- Hedvig Enke e. Kasserer Classensg. 58¹ Ø Ø 3704x
- Ellen Frøken St. Thomas Allé 5⁴ V V 5736y
- Anthon Gross. Cand. pharm. (Bie & Berntsen) Østerbrog. 92¹ Ø Ø 8231
- & Berntsen Gross. Læderstr. 28 K Cent. 8651, 8652 & By 7425
- F L, Akts., Gross. Maskinforhdl. Valdemarsg. 14 V Cent. 6518, 6519 & 8062 Postkonto 684
- P H J Inspektør Østerled 4² St Ryv. 3089
- L Kontorchef Ø-Farimagsg. 30² Ø Ø 1656y
- V Prof. Dr. med. Overlæge R. Gyldenlevesg. 3 V Cent. 2012 (Mand., Onsd. & Fred. 2-4) Postkonto 3633 Bp. Sortedamsdoss. 95 B⁴ Ø Ø 4989
- J P Tegner Skinderg. 22 K By 1903 y Bp. I. Strandstr. 20 Sb.5 K Palæ 410y
Bie-Nielsen Signe Frue St. Peders V. 4¹ Hell. Hell. 83
- 's Hans Eftf. ved Aage Klinke Gross. Havneg. 5 K By 1016
Biede Carl Horkr. Frederiksborgv. 183 L Søb. 1004 Bp. Engblommev. L
Bieger Anna Enke e. Skibsmægler Amaliegg. 39 Bb 1 K
Biehl H F Cand. polyt. Fred. d. 6 Allé 1² F
- G Gross. Agenturforr. Tordenskjoldsg. 22¹ K Cent. 8583 & 8584 Bp. Øresundshøj 24 Charlottl. Ordr. 29
- Esther Kommunelærerinde Aagade 104⁴ N
- H Speditør (Gantzel & Biehl) Øresundshøj 24 Charlottl. Ordr. 29
Biel Ludvig Købmand Rosenborgg. 12³ K By 8754
Bielefeldt [Se endv. Bilfeldt]
- C F Bankfuldm. Margrethev. 5 Holte Holte 760
- C H Bog- & Papirhdl. Frm. Kronprinsensg 10 K Cent. 1020 & 10420 Postkonto 800
- Frans Bog- & Papirhdl. (C H Bielefeldt) Kornv. 7 Charlottl. Ordr. 1655
- Paul Bog- & Papirhdl. (C H Bielefeldt) Vældegaardsv. 9 Gjentofte Gjent. 231
- Esther Danselærerinde Vældegaardsv. 9 Gjentofte Gjent. 231
- Henriette Enke e. Maskininsp. Svalev. 32¹ Hell.
- Jørgen Ingeniør Cand. polyt. Borups Allé 144¹ Brh. Tg. 2201
- Paul Boas Ingeniør Ved Amagerport 22² S Am. 987y
- Helga Frue Kommunelærerinde Cand. polyt. Borups Allé 144¹ Brh. Tg. 2201
- H C V Malerm. Kong Oscars G. 1³ St
Bielenberg Orla Gross. Agenturforr. Herluf Throlles G. 22¹ K By 8515
Bien v. Chr. Borum Kaffehdl. Blaagaardsg. 15A N N 511x
- v. K Haarby Skiltefabr. Aabenraa 14 K By 4878
- Spejl- & Vinduespoleringsforr. ved Westerberg Rosenv. Allé 2 Ø Ø 1464
Bierberg Thea Enke e. Forlagsboghdl. Brøndsteds Allé 6² V V 1532y
Bierberg A E Kontorchef Tordenskjoldsg. 19⁴ K By 5419 y
- E F W Prokurist Løgstørg. 33² Ø Ø 2442x
Bierfreund Aage Afdelingschef Gl. Kalkbrænderi V. 14⁸ Ø
- Knud Repræsentant Parkalléen 27¹ St Ryv. 960
- Poul Sagfører fuldm. Cand. jur. Jens Kofods G. 2³ K Palæ 2293x
Biering [Se endv. Bierring, Bjering, Bjerring]
- A M B Enkepastorinde Kong Georgs V. 19⁸ F
- Kristine Enke e. Generallæge Grenaag. 3⁸ Ø Ø 3093u
- Chr. H Ingeniør Rødkildev. 46 Brh.
- L Oberstløjtn. R. DM. Sortedamsdoss. 81⁴ Ø Ø 576y
- Georg Overlæge Ny Vesterg. 18¹ V By 4005 (2—3)
- Sverkel Redaktør Gl. Kongev. 7³ V
- Holger Skoleinspektør St. Hans G. 25 N
- Holger & Co. Akts., Kontor og Lager Nørrebrog. 74 N N 7245
Biering-Petersen C D Frue Kastaniev. 19⁸ V V 1003y
- Astrid Fuldm. Cand. jur. Kong Georgs V. 36 F Gh. 1612
- C Kapelmester Cand. jur. Bredg. 19³ K
- H P fh. Kontorchef Gl. Kongev. 121¹ V V 8656
- Erik Læge V-Boulevard 4 V By 8958 (1-3) Bp. Nybrog. 26² K By 7614
Biering-Sørensen Edv. Ingeniør Cand. polyt. Sølvg. 104¹ K
- A & E Kommunelærerinder Sølvg. 104¹ K By 1204x
- A Sognepræst v. Taksigelseskirken Jagtv. 199¹ St Ryv 190y 10-11 (undt. Torsd.) Fred. 5-7
Bierlich J P K Købmand Amsterdamv. 17⁸ S Am. 2140
Bierregaard [Se endv. Bjerregaard]
- Edith Enke e. Gross. Vennemindev. 1² St Ryv. 543 y
- W Fabrikant Borgmester Jensens Allé 7⁸ Ø Ø 5898
- H C Repræsentant Lauritz Sørensens V. 24 S F
- Aage Speditør Lauritz Sørensens V. 24⁸ F
Bierring [Se endv. Biering]
- Jacob Direktør i Creditk. f. Landejend. i Østift. Sagfører R. Efteraarsv. 15 Charlottl. Ordr. 107
- Anna Enke e. Kasserer N-Frihavnsg. 5⁴ Ø Ø 2643
- E Kontorchef Gyldenlundsv. 25 Charlottl. Ordr. 2294
- Einar Læge Gothersg. 35 K Palæ 3087 (Tirsd., Torsd. & Lørd. 1-2, samt Mand. 7-8) Bp. N-Frihavnsg. 5⁴ Ø Ø 2643
- Karl Læge Frederiksborgv. 142 L Tg. 4365 (12½-1½), Torsd. till. (6-7)
- Knud Læge Reservekirurg Italiensv. Sundby Hosp. S Am. 1852
Bierrings Kaj Fuldm. u. Magist. Fiolstr. 28² K By 5163y
- Julie Prokurist Guldbergsg. 7 A¹ N N 2287y
Bigandt-Michelsen Emil Journalist Funkiav. 37¹ S Am. 3251
Bigler Elvira Enke e. Gross. Thorvaldsensv. 21 V V 2088
- Jennie Enke e. Gross. Ehlersv. 26 Hell. Hell. 1026
- Nanna Enke e. Gross. Carolinev. 19 Hell. Hell. 24
- J Frue Hesselog. 3¹ St Ryv. 632y
- Olga Frue Norasv. 31 Charlottl. Ordr. 922
- **Joh. Bigler & Søn** Gross. Gl. Mønt 4 K Provins 58 & Cent. 448 & 12466
- L Gross. (Joh. Bigler & Søn) Kastelsv. 23¹ Ø Ø 5011
- Percival Gross. (Joh. Bigler & Søn) Kristianiag. 22² Ø Ø 6081
- R Gross. Arendalsg 7¹ Ø Ø 3478x
- V Gross. Gjentofteg. 80 Gjentofte Gjent. 763

Bigler L Legetøjshdl. Blaagaardsg. 28 [N] [T] N 4185y
- V Skomagerm. Frederikssundsv. 35 [L] [T] Tg. 2087v Bp. Guldborgv. 12² [F]

Bigom Knud Repræsentant Ved Skansen 5⁵ [S] [T] Am. 6895y
- Carl Sadelmagerm. Mf DR. Baadsmandsstr. Artillerikas. [K] [T] Am. 4314u

Bigum Osa Enke e. Statskontrolør L I Brandes Allé 18¹ [V] [T] N 2118x
- Veronica Enke e. Ingeniør Mariendalsv. 32 A^S [F] [T] Gh. 3867u
- Edv. Kaffehdl. Nørrebrog. 230 [L] [T] Tg. 877
- Chr. Redaktør Enighedsv. 14 Lyngby [T] Lyngby 532

Bihesen Povl Direktør M G S K. Amagerbrog. 7¹ [S] [T] Am. 2813
- Povl & Co., Akts., Gross. Agenturforr. Amalieg. 30 [K] [T] Cent. 12902

Biilgaard S Arkitekt Sværteg. 3¹ [K]

Biilmann Else Cand. mag. Overbys Allé 22 Valby
- A A Direktør (Eiland & Co.) Amagerfælledv. 45⁵ [S] [T] Am. 4590
- Valborg Frue Kildevældsg. 33¹ [St] [T] Ryv. 2897
- C H Kommunelærer Præstøg. 15³ [Ø]
- Marie Kommunelærerinde Strandboulevarden 33^S [Ø]
- R J Kommunelærer Grundtvigs Sidev. 1³ [V]
- Rolf Kommunelærer Overbys Allé 22 Valby [T] Vb. 681x
- S F fh. Kommunelærerinde Mariendalsv. 34A¹ [F] [T] Gh. 3280y
- Thora Kommunelærerinde Rantzausg. 74² [N] [T] N 2270v
- Einar Prof. Dr. phil. M VS. R. DM. Ø-Voldg. 5 [K] [T] Cent. 7693 & Priv [T] Palæ 2235
- H Skibsfører Niels Hemmingsens G. 32² [K]
- V Skoleinsp. Hellerupv. 26 Hell.

Biilmann Petersen Gunnar Arkitekt Allég. 4^S [F] [T] V 2216x
- Børge Tegner Fredericiag. 15¹ [K] [T] Palæ 1123v

Biker H Frue Østbaneg. 17³ [Ø] [T] Ø 721

Bikuben Grundlagt 1857
Postkonto 2119
Hovedkontor Silkeg. 8 [K] [T] Cent. 133
Omstilling til Direktionen og til samtlige Kontorer, der er aabne 10-3 (Lørdag 10-2) samt for Sparekasseafdelingens Vedkommende tillige Fredag Aften 6-8
Udenfor Tiden kaldes:
Sparekasseafdelingen [T] Cent. 50189
Hovedbogholderi samt Depot- og Laanefag [T] Cent. 50169
Forvaltningsafdelingen [T] Cent. 50149
Forsørgelseskasserne [T] Cent. 50129
Portneren [T] Cent. 50109
Filialer (Kontortid 9-3, Lørdag 9-2, samt Fredag Aften 6-8):
Nørrebro Afd. Nørrebrog. 11 [T] Cent. 753
Østerbro Afd. Østerbrog. 19 [T] Cent. 2406
Aaboulevard Afd. Aaboulevard 29 [T] Cent. 4880
Christianshavns Afd. Børsg. 8 [T] Cent. 1666
Vesterbro Afd. Vesterbrog. 11A [T] Cent. 2119
Jagtv. Afd. Nørrebrog. 140 (Runddelen) [T] Tg. 1294
Sundby Afd. Amagerbrog. 108 [T] Am. 2020
Brønshøj Afd. Frederikssundsv. 154 D [T] Bella 1501

Bilby G F Skrædderm. Amagerfælledv. 37¹ [S] [T] Am. 712x

Bil-Centralen v. Carsten Nielsen Lygten 1 [L] [T] Cent. 6541

Bilcentralen v. A. Petersen Teglstrupv. 18 [St] [T] Ryv. 3720

Bilde A Malerm. Høgholtv. 38^S Vanl. [T] Damsø 53
- S Tømrerm. Støvringv. 7 Vanl. [T] Damsø 98

Bildorph H elektr. Install. (A Rom) Blekingeg. 1² [S] [T] Am. 7433

Bildsøe Erik Grove Ingeniør Cand. polyt. Ahlmanns Allé 13^S [T] Hell. 1640y
- I A D J fh. Navigationsdirektør Kommandør K. DM. Taasingeg. 23⁴ [St] [T] Ryv. 2976x
- H Grove Orlogskapt. R. Dosseringen 18¹ [N] [T] N 6062

Bildsøe Knud Repræsentant v. Kraks Vejviser Gyldenløvesg. 10³ [K] [T] By 1049x

Bildtoft R S Mekaniker Smalleg. 41 [F] [T] Gh. 2753 Bp. Jagtv. 110⁴ [L] [T] N 1736y

Bilfeldt [Se endv. Bielefeldt]
- O Arkitekt Hornbækg. 1¹ [L] [T] Gh. 1658y
- Edle Enkefrue Jagtv. 109B³ [L]
- L Borch Frøken Ø-Allé 25² [Ø] [T] Ø 4541y
- Otto Kontorchef i Justitsm. Cand. jur. R. DM. Østbaneg. 5³ [Ø] [T] Ø 4147
- Kay Mekaniker Nørrebrog. 175 [L] [T] Tg. 484v

Bilgrav G Mekaniker (Elektrokraft) Gl. Kongev. 115⁴ [V] [T] V 5315

Bil-Kompagniet v. A Christensen Forhaabningsh. Allé 2 [V] [T] Cent. 8878

Bilkompagniet Auto Callisensv. 12 Hell. [T] Hell. 140 & Hell. 918

Bille Carl Afdelingschef Ø Farimagsg. 32² [Ø] [T] Ø 1882x
- K T S Arkitekt Peder Hvitfeldts Str. 11⁴ [K]
- Wm. Benzinforhdl. Tagensv. [L] [T] Tg. 177 Bp. Nørrebrog. 215 C² [L] [T] Tg. 4853
- Anna Enke e. Direktør Ved Amagerport 4⁴ [S] [T] Am. 2439x
- F Enke e. Kmh. Bredg. 78² [K] [T] Cent. 11725
- Josias Forfatter Bredg. 30^S [K] [T] Palæ 3306
- Jutta Wiberg Forstanderinde Skovridergaardsv. 23 Holte [T] Holte 35
- Jens Gross. (Jørgen Haslund's Eftf.) Skovridergaardsv. 23 Holte [T] Holte 35
- C A Ingeniør Hostrupsv. 7¹ [V]
- William Ingeniør v. Statsb. Overlærer L I Brandes Alle 17² [V] [T] N 6286
- Sigfride Kunstmalerinde Bredg. 78² [K]
- Mimi Malerinde Ø-Søgade 96² [Ø] [T] Ø 1295
- Rudolf Friis Murerm. Thorsv. 4 Lyngby [T] Lyngby 490
- K H Prokurist Nyelandsv. 19² [F] [T] Gh. 3903x
- I P Skrædder Fælledv. 23³ [N] [T] N 2880
- Svend Skuespiller J M Thieles V. 1A¹ [V] [T] N 6890
- Willy Fjeldgaard Skuespillerinde J M Thieles V. 1A¹ [V] [T] N 6890
- J L Stationsforst. Drosselv. 77 [F] [T] Gh. 4854

Bille-Brahe A V Baron Classensg. 34¹ [Ø] [T] Ø 480v
- Axel Baron fh. Amtmand Kmh. K. DM. Classensg. 34¹ [Ø] [T] Ø 7525
- Marie Baronesse Classensg. 34¹ [Ø] [T] Ø 480v
- E Enkebaronesse Østbaneg. 5¹ [Ø] [T] Ø 1487
- Inger Enkebaronesse Classensg. 60² [Ø] [T] Ø 5983

Bille-Brahe-Selby E Lensgrevinde Hortensiav. 12 [V] [T] V 7368

Bille Brahe Selby Gerda Enkebaronesse Høyrups Allé 23 Hell.

Bille Andersen Sten Direktør Godthaabsv. 292¹ Brh. [T] Gh. 7319

Bille-Hansen N H Cand. jur. Frederiksg. 7⁴ [K]
- A C Justitsr. Ekspeditionssekr. i Kabinetssekr. R. DM. Frederiksg. 7⁴ [K] [T] Palæ 3716

Bille-Nielsen Th. Snedkerm. Raadmandsg. 17 [L] [T] Tg. 4561 Bp. Dagmarsg. 11 A¹ [L]

Billebo Anna Enkefrue Prinsesse Maries Allé 17⁴ [V] [T] hemmeligt Nr.

Billedteaterselskabet Vesterbrog. 66 [V] [T] Cent. 9501

Billedtelegrafen, Carlsen & Kaaring Kjøbmagerg. 9 [K] [T] Cent. 8085

Billegaard Bernhard Rye Malerm. Westend 20¹ [V] [T] V 8302

Billekop C Larsen Snedkerm. Ordrupv. 51 Charlottl. [T] Ordr. 1986

Billenstein Carl Kapt. R. Vejlesøv. 24 Holte [T] Holte 57

Billensten Kristine Enke e. Skrædderm. Præstegaards Allé 50 Brh.
- A H Expedient Svend Gønges V. 32 Brh. [T] Bella 1095

Billesborg Oluf Herreekviphdl. Gjentoftog. 66 Gjentofte [T] Gjent. 435

Billeschou A E Politibetj. Kronborgg. 8¹ [N] [T] Tg. 1760y

Billestrup H Repræsentant Smalleg. 43 A³ [F] [T] Gh. 4249

Billgreen F H & P R Bock Blikkenslagere Gas- & Vandm. Teglværksg. 2 [St] [T] Ryv. 1100y
- F H Blikkenslagerm. Gas- & Vandm. Koldingg. 14 [Ø] [T] Ø 8504 Bp. Teglværksg. 10³ [St]

Billig Karl Direktør Eggersv. 9 Hell. [T] Gjent. 1653

Billig Chokolade ved Otto Linnemann Nielsen Nørrebrog. 74 [N] [T] Cent. 4854

Billige Bazar, Den, Akts., Kronprinsesseg. 28 [K] [T] Cent. 8172
- Blomsterkælder, Den, v. C H Schmidt S-Boulevard 41 [V] [T] Eva 1810
- Klædeudsalg v. Laur Lund Aabenraa 8 [K] [T] By 5657y
- Skomager, Den, v. A Clausen Niels Ebbesens V. 31 [V] [T] Eva 1853y
- Tæppelager, Det, ved Otto Jensen Laxeg. 22 [K] [T] By 5189y

Billigheden v. E Andersen Kaffe- & Smørhdl. Ryesg. 86 [Ø] [T] Ø 6197
- v. Svend Spandet Manufaktur- & Trikotageforr. Rantzausg. 42 [N] [T] N 4567y
- v. Anna Stuppert Skotøjsforr. Viborgg. 1 [Ø] [T] Ø 543y

Billigjensen, Akts., Papirhdl. Istedg. 86 [V]

Billing Frode Afdelingschef Norgesg. 20³ [S]
- Skjold Assist. Agerskovv. 33 Rødovre Valby [T] Rødovre 215
- G Guldsmed Nørrebrog. 114 [N] [T] N 1897
- R Guldsmedem. Frederiksborgg. 48 [K] [T] By 6583

Billqvist Carl Urtekr. Vodroffsv. 48 [V] [T] Cent. 2477

Bilisten C C Forretningsf. N J Fjords Allé 7³ [V] [T] N 3174v

Billum J Juel Kommunelærer Joakim Larsens V. 4³ [F] [T] Gh. 3863v

Billy-Jacobsen P Kunsthdl. Hauserg. 11 [K] [T] By 7317

Bilsenack A Gross. Pile Allé 35⁴ [F] [T] V 7538

Bilsted H C Anlægsgartner S-Allé 17^S Valby
- Margrethe Enke e. Kapt. Ved Amagerport 2⁵ [S] [T] Am. 1039y
- W Frue Lyngbyv. 93³ [St] [T] Ryv. 1803
- E C M Læge Steen Blichers V. 8 [F] [T] Gh. 464
- Sara Marie Plastik- & Danselærerinde Ahlmanns Allé 6 Hell. [T] Hell. 923

Bilstein Alfred Gross. Krystalg. 10¹ [K] [T] By 3276 Postkonto 3913 Bp. Mikkel Vibes G. 3⁴ [S] [T] Am. 7754x

Bilting E Repræsentant Tagensv. 94³ [L] [T] Tg. 3248x

Biltung Kirstine Frue Tandlæge Nørrebrog. 154¹ [L] [T] Tg. 1436x

Biitzing's Bureau Vodroffsv. 17 A [V] [T] Cent. 12333 & 10333 Postkonto 431
- H K Direktør Vodroffsv. 17A^S [V] [T] Cent. 12333 & 10333
- Otto Gross. Slips en gros H C Ørsteds V. 30 [V] [T] V 8191
- Max Impresario Vodroffsv. 17A [V] [T] Cent. 10333
- 's D kemiske Depot Vodroffs Tværg. 1 [V] [T] Cent. 12333 & 10333 Postkonto 431
- Leon Repræsentant N-Fasanv. 37 B³ [F]

Binau E F L Bestyrer Laugaards Allé 33 Søborg
- J Forvalter Aarhusg. 79¹ [Ø] [T] Ø 4290
- Max Guldsmed Strandv. 177 Hell. [T] Hell. 347 Bp. Strandv. 82¹ Hell. [T] Hell. 734
- A Hørkr. Sverrigsg. 8 [S] [T] Am. 643 y
- A Skrædderm. Elmeg. 28^S [N] [T] N 5345
- Arnold Urtekr. Læssøesg. 14 A^S [N] [T] N 3681v

Bindegarns Compagniet i Kbhvn. ved W Arensborg Kronprinsesseg. 18 [K] [T] Cent. 12678 & Palæ 2893 Postkonto 1479

Binder Georg Fabrikant Gross. R. Ribeg. 19³ [Ø] [T] Ø 4597y
- Victor Gross. (Victor Binder & Co.) Østbaneg. 5² [Ø] [T] Ø 3113
- Victor & Co. Gross. Agenturforr. Silkeg. 11 [K] [T] Cent. 3144

Binderkrantz Dorothea Fodlæge Ved Stranden 6² [K] [T] Cent. 8438

Binderup Aage J Cyklehdl. Bagsværd Hovedg. 188 Bagsværd
- E Enke e. Snedkerm. Eckersbergsg. 36 [Ø] [T] Ø 2884v
- H Restaurator Frdbg. Allé 4 [V] [T] Cent. 6393 Bp. Bentzonsv. 16^S [F]

Binderup-Schultz V Direktør Dosseringen 32 [N] N 5741
- Hans Fabrikant Helgolandsg. 14[1] [V]
- Astrid Frue Aaboulevard 50[4] [N] N 6552
- L Konfektionshdl. Nørrebrog. 28[4] [N] N 6671

Bindesbøl A J fh. Kommunelærer N-Fasanv. 52[4] [F]

Bindesbøll Johanne Frøken Gobelinvæverske Lykkesh. Allé 7[1] [V] V 2902y

Binding Michael Kommunelærer Skaaneg. 10[1] [S] Am. 7976 u

Bindsell Vilhelm Arkitekt Løgstørg. 40[4] [Ø]
- Erik Assist. Strandv. 142 A[8] Hell. Hell. 2428
- Johs. Assist. Allég. 8 B[2] [F]
- M Frue Rolfsv. 18[2] [F] Gh. 1702y
- M Gross. Yrsav. 13 [F] Bp. Aalekistev. 155[2] Vanl.

Bindslev Knud Bankbestyrer Carolinev. 5 Hell. Hell. 1221
- Lis Frøken Bibliotekar Fred. d. 6. Allé 10[4] [F] Gh. 5640x
- Frederik Fabrikant Østbaneg. 15[2] [Ø] Ø 3578 y
- L Frue Fred. d. 6. Allé 10[4] [F] Gh. 5640x
- Alfred Præst Kapellan v. Citadelskirken MF. MB. Stockholmsg. 37[3] [Ø] Ø 6857
- L Repræsentant Mariendalsv. 60[2] [F]

Bing Eva Frøken Afdelingschef Vesterbrog. 150[1] [V] V 8486
- Bertel Cand. jur., Redaktør Fred. d. 6. Allé 9[2] [F] Gh. 2050
- Amalie Enke e. Vekselerer Trondhjemsg. 7[1] [Ø] Ø 1975
- B Entreprenør Gl. Kalkbrænderiv. 68[4] [Ø] Ø 645
- Anker Ingeniør Rosenv. Allé 23[2] [Ø]
- Kai Ingeniør Konsulent Jacobys Allé 14[1] [V] V 4243
- Jacob Inspektør Saxog. 1[3] [V] V 3210
- Jens Læge Classensg. 70[1] [Ø] Ø 8624
- Ole Løjtnant Egilsg. 46[3] [S] Am. 5463 y
- Anton Murerm. Fyensg. 6[3] [N] N 7253
- H J Overlæge Dr. med. Østbaneg. 19 [Ø] Cent. 3757 Mand., Onsd. & Fred. 1-2. Kommunehospitalet Tirsd., Torsd. & Lørd. 11-12 Telefontræffetid 12½-1
- Ludvig Overretssagf. Stormg. 6 [K] Cent. 1562 & 1563 Bp. Jens Kofods G. 1[4] [K] Palæ 1563
- Otto Overretssagf. R.DM. Stormg. 6[1] [K] Cent. 1562 & 1563 (10—3) Bp. Sveasv. 7[1] [V] Eva 8
- & Grondahl's Porcelænsfabrik., Akts., kgl. Hofleverandør Vesterbrog. 149 [V] Cent. 2669

Binger A Forgylder (Alex W Mogensen's Eftf.) st. Kongensg. 23[3] [K]
- C C Kommunelærer Wergelands Allé 30 Søborg Søb. 270
- E Frue Legetøjsforr. Blekingeg. 1 [S] Am. 3296v Bp. Peder Lykkes V. 11[3] [S]
- J A Legetøjshdl. Peder Lykkes V. 11[3] [S]

Binney & Smith Co., Akts. Gross. Gl. Mønt 14 [K] Cent. 13733

Binzer Ch. elektr. Install. (Binzer & Co.) Østerbrog. 88A[1] [Ø]
- & Co. elektr. Install. Østerbrog. 88 B [Ø] Cent. 9238 & 9239
- B E Enkefrue Samfunds Allé 25[3] [F] Gh. 3989x
- E August de Frey Fabrikant Stakkesund 3[1] [Sø] Ryv. 2195v
- F E fh. Fabrikant Ny Vesterg. 19[1] [V] By 8113
- 's F E Eftf. Fabrikant Ø-Farimagsg. 16B [Ø] Cent. 12010 & Ø 7395 Postkonto 22050
- Felix v. Fuldm. Egilsg. 29 B[4] [S] Am. 7203
- Otto Gross. (Nordisk Papirlager) Koldingg. 12[4] [Ø]
- O R fh. Kolonibestyrer Krudttaarnsv. 222 [S] Am. 5502

Biografen, Frederiksberggade Nr. 25 Kbhvn., Akts., Frederiksbergg. 25 [K] Cent. 7626
- Strandv. 267 Charlottl.

Biografgaardens Furagehdl. v. C Jørgensen Frederikssundsv. 150 Brh. Bella 624

Biormon, Akts., Raadmandsg. 43, 45 [L] Tg. 4894

Birch [Se endv. Birck, Birk]
- Vilh. Bankfuldm. Rygaards Allé 32 Hell. Hell. 1242
- A A V Bogholder Worsaaesv. 7 [V] N 4652y
- 's Chr. Eftf. Bogtrykkeri W F Hansen & V Klein Gothersg. 48 [K] Cent. 4426
- H Th. E Drejerm. Toftebæksv. 46 Lyngby Lyngby 1022
- A Enkefrue Arendalsg. 2[2] [Ø] Ø 1765v
- Stine Frøken Forstanderinde Hyldegaards Tværv. 12 Charlottl.
- F Fotograf Stockflethsv. 21 [F]
- Halvor Gross. Overg. o. V. 40 A[3] [K] Am. 7754y
- Knud Gross. (Birch & Paulsen) Dronninggaards Allé 66 Holte Holte 649
- N L Gross. (Christensen & Hansen's Eftf.) Frdbg. Allé 56[2] [V] V 4459
- & Paulsen Gross. Rosengaarden 8 [K] Cent. 3403
- Wald. C Th. Gross. Slagelseg. 10[3] [Ø] Ø 7869
- Ernst Hdlsgartner Ericav. Gjentofte
- Herman Herrelingerihdl. Gl. Kongev. 112 [V] Eva 1636 Bp. Oehlenschlægersg. 12[2] [V] V 2894 v
- O Hørkr. S-Boulevard 87[K] [V] V 6887 x Bp. Oehlenschlægersg. 45[2] [V] V 9623 y
- Ludvig Ingeniør Cand. polyt. Dyrehavev. 26 Klpbg. Ordr. 378
- Ludv., J O Pedersen-Krogboe, C Gotthardt & H Peschardt Hansen Ingeniører Gyldenløvesg. 3 [V] Cent. 3377
- Adolf Inspektør u. Rodeforv. Upsalag. 4[4] [Ø] Ø 4x
- A Frøken Klkollektrice Sortedamsdoss. 35 [N] Bp. Jagtv. 187[2] [Sø]
- Lilly Frue Klkollektrice Haveselskabetsv. 1 A[1] [V] V 5997y
- Ernst Konditor Frdbg. Allé 44 [V]
- Gerhard Kontorchef Cand. phil. Prinsesse Alexandrines Allé 11 Charlottl. Ordr. 911
- Asta Korrespondent Peder Skrams G. 28[1] [K] By 5669
- Rosa Frue Kunstmalerinde Ny Carlsberg V. 27[5] [V] V 992y
- C Købmand Englandsv. 296 Kastrup Kastrup 309
- E A V Litograf S-Allé 11 Valby Vb. 652x
- Octavius Møbelhdl. Snedkerm. Krystalg. 16 [K] By 8571 Bp. Niels Ebbesens V. 7[4] [V] V 6683y
- H Overgartner Aurehøjv. 2 Hell. Hell. 1036
- Chr. Overretssagf. Amagert. 1 [K] By 6057
- D Porcelænsmalerinde St. Pauls G. 6[4] [K]
- C Prokurist Tranegaardsv. 37[1] Hell.
- Alfred Repræsentant Brogade 5[3] [K]
- Egon Repræsentant Lybækg. 21[1] [S]
- Arne Revisor Amagerbrog. 67[4] [S]
- Ove Revisor Søtoften 31 Gjentofte Gjent. 1230
- Ejnar Snedkerm. Aalekistev. 168[1] Vanl.
- Vilhelm Translatør Skriftekspert Hillerødg. 22[8] [L] Tg. 3999
- A Viceskoleinsp. Sigridsv. 1 A Hell. Hell. 1463

Birch-Christensen A Tandtekniker Norgesg. 1[2] [S]

Birch-Olsen C A Lektor Cand. theol. Trongaardsv. 33[8] Klpbg. Lyngby 715
- Ejnar Præst Kapellan v. Christians Kirke Strandg. 2 [K] Am. 5843 y (10-11, undt. Tirsd.; Fred. till. 6-7)

Birch-Pedersen C Bankfuldm. Gl. Kongev. 100[3] [V] V 5185 v

Birck [Se endv. Birch, Birk]
- Carl Fabrikbestyrer Lyngby v. 7[3] [Sø] Ryv. 395x
- Laurits V Prof. v. Univ. Dr. polit. Holm. Kan. 15 [K]

Bird Regina Enke e. Ingeniør Peter Bangs V. 8 [F] Gh. 6550
- Entreprenørforr., Finsensv. 14 [F] Cent. 2887 & 12336
- Tage Entreprenør Raagev. 10 Hell. Hell. 1915
- U Entreprenør Frdbg. Allé 68e [V] V 9750

Bireka, Akts., Blaagaardsg. 36 [N] Cent. 14696

Birger Johan fh. Regnskabsf. Vennemindev. 4[2] [Sø] Ryv. 1908y

Birk [Se endv. Birch, Birck]
- H Pagh Arkitekt Thorupsg. 20 A[2] [N]
- A Frøken Faxeg. 17[2] [Ø] Ø 1905 u
- P A Gross. Petersborgv. 4[8] [Ø] Ø 927y
- V Hdlsgartner Stengaards Allé 15 Lyngby
- K A Ingeniør Ved Amagerport 10[3] [S] Am. 2867v
- A G Landinsp. Reventlowsg. 14[3] [V] V 558y (8½-4½)
- C G Ostenfeld Landinsp. Fuldm. i Landbrugsm. Sundvænget 10 Charlottl. Hell. 62
- Joh. Malerm. Danasv. 29 [V] V 9135y Bp. Johnstrups Allé 2[4] [V] N 1078y
- A E A Maskinfabr. Ingeniør Rosenv. Allé 5[3] [Ø] Ø 1837y
- Johs. A Prokurist Vagtelv. 4 [F] Gh. 6141

Birkbøll E Mejerierjer Sundholmsv. 56 [S] Am. 1233x

Birke P L M Generalmajor K. DM. Kirsteinsg. 2[3] [Ø] Ø 3427y

Birkedahl Johanne Frue Fuglebakkev. 29 [F] Gh. 6956
- Elith Harboe Gross. Rosenv. Allé 7 [Ø] Cent. 5840 Bp. H C Ørsteds V. 49A[3] [V] N 5120
- Oth. Translatrice Fuglebakkev. 29 [F] Gh. 6956

Birkedal Holger Herrelingeri- & Hatteforr. Enghavev. 72 [V] Eva 1342
- A Ingeniør (Birkedal & Storm) Amagerbrog. 112[4] [S] Am. 695y
- & Storm Ingeniører Stormg. 16 [K] Cent. 9695
- U Klkollektør Pastor emer. St. Thomas Allé 7 [V]
- N H Repræsentant Peter Bangs V. 60[2] Vanl. Gh. 7470

Birkedal-Barfod Ludv. fh. Organist R. Bagsværd Hovedg. 368 Bagsværd
- Rigmor Organist Bagsværd Hovedg. 368 Bagsværd

Birkefeldt Svend Sølvsmed Hellelidenv. 6 [S]

Birkely Aage elektr. Install. Roarsv. 21[1] [F] Gh. 4251

Birkeløv H Mekaniker Hesseløg. 25[2] [Sø]

Birkemose Mathilde Frøken Kaffehdl. Englandsv. 37[8] [S] Am. 30x

Birket Frederikke Enke e. Direktør Holbergsg. 14[4] [K] By 7809
- Holger Repræsentant Holbergsg. 14[4] [K]

Birket-Smith Fr. Bibliotekar v. Univbibl. Borups Allé 1[4] [L] Gh. 2247
- Kai Inspektør v. Nationalmus. Dr. phil. FM. Drosselv. 25 [F] Gh. 3455x

Birkevold Julius Kontorchef Gersonsv. 11[1] Hell. Hell. 1188

Birkfeld Marie Enkefrue Allég. 6[2] [F] V 1419y
- Elna Kommunelærerinde Madvigs Allé 8[2] [V] V 3126

Birkhammer Axel Landskabsmaler H C Ørsteds V. 41 A[3] [V] N 609 x

Birkhede E K Urtekr. Thorupsg. 2[8] [N] N 123y

Birkholm Peter Afdelingschef Nattergalev. 1[8] [L]
- H Ladestation Løgstørg. 19 [Ø] Ø 6098
- V fh. Værkmester Ambra Allé 38 Kastrup

Birkhøj U V Bogholder Lotusv. 59 [S] Am. 5886

Birking J M Fabrikant (J M Birking & Co.) Frederiksborgv. 187[1] Emdrup
- **J M Birking & Co.** Gummivarefabr. Tagensv. 39 [L] Tg. 4953

Birkkjær Niels Pedersen Gross. Studiestr. 12 [K]

Birkland Niels fh. Bagerm. Holsteinsg. 58 [Ø] Ø 4077x
- N G M Ingeniør Holsteinsg. 58[1] [Ø]

Birkmand Preben Arkitekt N-Voldg. 21[4] [K] Palæ 2751
- Vilhelmine Enke e. Arkitekt N-Voldg. 21[4] [K] Palæ 2751

Birkmand Thorv. Tømrerm. N-Voldg. 21 A³ K ▯ By 2352x
Birkmann Chr. Kasserer Øresundsg. 24 A¹ Ø ▯ Ø 439x
Birkmar Laurits Revisor Kirkevænget 12 Valby ▯ Vb. 2637 & Vb. 2638
Birkmose Harriet Afdelingschef Cand. polit. C L Ibsens V. 46 Gjentofte
- Axel Kontorchef Cand. polit. R. CLIbsens V. 46 Gjentofte ▯ Gjent. 751
- Johs. Stempelfabr. (Nye Danske Stempelfabrik) Rosendalsg. 8¹ Ø ▯ Ø 3557 x
Birkson Hj. Bohnsen Malerm. Olfert Fischers G. 6² K ▯ Palæ 3205
Birktoft S Sørensen Kommunelærer Krogstens Alle 22 Hvidovre Valby
Birkved Einer Bogholder Langøg. 6³ St ▯ Ryv. 143y
Birlie Carl Gross. Nattergalev. 57¹ L
Birma, Akts., Kaffehdl. Blaagaardsg. 27 N ▯ N 1047 x
- v. Elna Nielsen Kaffe- & Tehdl. Vesterbrog. 189 V ▯ V 3222
Birn R Ingeniør Gl. Kongev. 49¹ V
Birnbaum M Bogbinderm. Fabrikant Ryesg. 3 N ▯ N 2876 x Bp. Udbyg. 8¹ N ▯ N 3527y
- Carl Gross. Agenturforr. Ny Toldbodg. 5ˢ K ▯ Palæ 2295 Bp. Sortedamsdoss 27ˢ N ▯ N 2630y
- P Inspektør v. Tuborg's Fabr. Annasv. 8 Holte ▯ Holte 730
- Harald Prokurist Rolighedsv. 22⁴ V ▯ N 5760
- Charles Repræsentant St. Kjelds G. 8¹ St
Bisbjerg O Disponent Arkonag. 1⁴ V
- N H Pølsefabr. Arkonag. 17 V ▯ V 8454
- Laurits V Skomagerm. Kastelsv. 5 Ø ▯ Ø 2889 y Bp. Fælledv. 25² N
Bischoff Julie Enkefrue Fælledv. 16² N ▯ N 2532v
- Kirstine Enke e. Tapetserer Jacob Erlandsens G. 9¹ Ø ▯ Ø 357y
- A Kobbersmedem. St. Peders Str. 22 K ▯ By 3040 Bp. Christiansv. 12 Charlottl. ▯ Ordr. 744
- M C Kontorchef Egernv. 13 F ▯ Gh. 1353y
- K H Maskinmester Østbaneg. 111³ Ø ▯ Ø 873y
- M Restauratrice Blegdamsv. 130 Ø ▯ Cent. 9645
- Ingrid Frøken Sekretær Arendalsg. 7ˢ Ø ▯ Ø 2153 x
- Robert Skibsprovianteringshdl. Nygaardsv. 18³ St ▯ Ryv. 1248
- A C F Tapetserer (W Bischoff) Marskensg. 10⁴ Ø ▯ Ø 2847x
- K Tapetserer Hejrev. 21ˢ L
- W Tapetserer Frm. Adelg. 29 K ▯ Cent. 7361
Biscuit & Vaffelfabriken National v. Chr. Nielsen & S P Nielsen Finsensv. 37 F ▯ Gh. 7232
Biscuitfabrikken Dan ved A Hald Korsg. 29 C N ▯ Cent. 14380 Postkonto 4060
- Kronborg, Indehaver O Hansen Aarestrupsv. 9 Valby ▯ Vb. 2048
- Norden ved Christen Jensen & Axel Helmer Jensen Jyllandsv. 15 F ▯ Gh. 4 & Gh. 24
- Phønix v. Jens Nielsen, Carl Johans G. 1 Ø ▯ Ø 8225
- Royal ved R C Frantzen Vesterbrog. 55 V ▯ Cent. 10644
Bisgaard Helge Cand. mag. Kursusbestyrer V-Voldg. 100⁴ V
- Mathilde Cand. mag. Julius Valentiners V. 22⁴ F
- Peder Kr. Cand. polit. Kvintus Allé 2ˢ S
- C Cyklelakerer Finlandsg. 7 S ▯ Am. 8054
- L Direktør Strandv. 249 B Vedbæk ▯ Vedbæk 311
- Hans Flytteforr. Rosenv. Allé 7 Ø ▯ Ø 2747
- M Gross. Griffenfeldtsg. 54³ N ▯ Cent. 10654
- M T Gross. (Bisgaard & Co.) Æblestien 1³ S
- Troels Postassist. Jernbane Allé 28³ Vanl.
- Poul Prokurist Løjtn. Hortensiav. 8 V
- Stig Revisor Prokurist Hattensens Allé 8² F ▯ Gh. 5396v
- Anton Skrædderm. Rolighedsv. 5 V ▯ N 2365x Bp. Helgesv. 23⁴ F
- H L Sparekasseinsp. Dr. polit. R. DM. P G Ramms Alle 25² F ▯ Gh. 7771
Bisgaard & Co. Symaskineforr. Fredh. Kan. 1 K ▯ By 4613
Bisgaard Pedersen P Repræsentant Frederikssundsv. 58A¹ L ▯ Tg. 4444
Bisholt Else Modehdl. Egilsg. 60⁵ S
Bispebjerg Isenkramforr. v. Aa. Jeppesen Tagensv. 252 L ▯ Tg. 4542
- Messe v. Arthur C L Wolstrup Manufakturhdl. Tomsgaardsv. 81 L ▯ Tg. 2060
Bispebjærg Hospital Bispebjergv. L ▯ Tg. 1250 & Tg. 1251 se Afd. V Real-Register u. Hospitaler
- Hospitals-Kiosk v. R N Nicolaisen Bispebjergv. L ▯ Tg. 1001
- Stenhuggeri ved V Franz Grebe Frederiksborgv. L ▯ Tg. 3
Bispekontoret Nørreg. 11 K (10-2)
Bispeskov P Ingeniør (Industricentralen) Kirkev. 18 Charlottl. ▯ Ordr. 138
Bispeskow Ida Frue Amagerfælledv. 45² S ▯ Am. 7657
- N Sagfører Chr. d. 9. G. 6 K ▯ Cent. 7704 (10 - 3) Bp. Frdbg. Allé 50³ V
Bissen Olga Enke e. Landskabsmaler Jakob Dannefærds V. 12 A² V
Bisserup Carl Formand Rovsingsg. 9³ St
- L fh. Hovedbogholder R. Dosseringen 32³ N ▯ N 5863
- Chr. fh. Isenkr. Frijsenborg Allé 68⁴ St
- Karen Stenograf Berggrensg. 44 St
Bissø Aage elektr. Forr. Todesg. 1ˢ N
- Karla Restauratrice Vingaardsstr. 9 K ▯ Cent. 8464
Bisted E Blikkenslagerm. Gas- & Vandm. (Charles Hougaard's Eftf.) Enghave Pl. 3ˢ V ▯ Cent. 527
- O W Gas- & Vandm. Blikkenslagerm. (W F Dahl & Søn) Badstuestr. 13³ K
- Emmerich Købmand Valby Langg. 153 Valby ▯ Vb. 404
- A Smedem. Fred. d. 7. G. 23 N ▯ N 2011 Bp. Grøndalen 13 Vanl. ▯ Damsø 441
- L Smedem. Smalleg. 52 F ▯ Gh. 6101
Bistrup [Se endv. Bidstrup]
- E H Damefrisør Vodroffsv. 47 V ▯ N 824v
- Catrine Enkefrue Frederikssundsv. 106C² L ▯ Tg. 4934x
- Helene Enke e. Kapt. Vodroffsv. 49³ V ▯ N 2612y
- Axel Fabrikant st. Kongensg. 61 K ▯ Cent. 6350 Bp. Jagtv. 199³ St ▯ Ryv. 2825
- Henning Forretningsbestyrer Lyneborgg. 10⁴ S
- Johanne Konfekturehdl. Vesterbrog. 163⁴ V ▯ Eva 1725
- Johanne, Akts., Konfekturehdl. Gl. Kongev. 109 V ▯ V 7885
- Kai Heger Kontorchef Kildegaardsv. 4ˢ Hell. ▯ Hell. 4375
- E Aage Marineoveringeniør R. DM. Nygaardsv. 15³ St
- Henning Orlogskapt. R. DM. FM. Hareg. 22 K ▯ Palæ 1561 y
- L E V Ovnlakerer Helgesv. 25⁴ F
- V Toldassist. Bredg. 32 Mb.-1 K ▯ Palæ 1826
Bitonsky A Skrædderm. S-Boulev. 50 V ▯ V 2050x
Bitsch C Entreprenør Vanløse Allé 7 Brh. ▯ Gh. 4419 Bp. Jensløvsv. 6 Charlottl. ▯ Ordr. 385
- Valdemar Fuldm. u. Magist. Cand. jur. Vodroffsv. 41³ V ▯ V 271v
- Axel Kaffehdl. (Kaffe Centralen) Torveg. 62³ K
- Peter Købmand Tryggevældev. 52 Vanl. ▯ Damsø 404
- H H Landinsp. Østbaneg. 39ˢ Ø
- J Læge Nørrebrog. 140 L ▯ Tg. 333 (9-10 og Fred. 6-7) Postkonto 4144 Bp. Strandv. 122 Hell. ▯ Hell. 103
- J Overretssagf. Frederiksbergg. 3 K ▯ Cent. 4848 (10-3) Bp. Danasv. (Vodroffspl.) 22ᵉ V ▯ V 4832
- Harald Underdirektør Heinesg. 3² L ▯ Tg. 1525y
- Johs. Urtekr. Skibsprovianteringshdl. Brogade 5 K ▯ Cent. 4753 Bp. Torveg. 62³ K ▯ Am. 6314 x
Bitter Ingeborg Frøken Larsbjørnsstr. 6³ K ▯ By 1332x
Bittmann J Frøken Kommunelærerinde Willemoesg. 26¹ Ø ▯ Ø 2108v
Biørn [Se endv. Bjørn]
- Knud Fabrikant Skinderg. 44 K ▯ Cent. 3531 Bp. St. Knuds V. 31¹ V ▯ Eva 683v
- Antoni Farve- og Tapethdl. Dannebrogsg. 32 V ▯ Cent. 2864
- Georg Farvehdl. Griffenfeldtsg. 1 N ▯ Cent. 3078 Bp. Gl. Kongev. 76¹ V ▯ V 4574
- Per Operasanger Gl. Kongev. 143ˢ V ▯ V 4616
- Niels Rullegardinsfabr. Østerbrog. 56 Ø ▯ Cent. 2097 Bp. Slagelseg. 6¹ Ø ▯ Ø 6683
Bjaarnø W Instrumentmager Borgerg. 71 A³ K ▯ Palæ 2719y
Bjaile Salomon Kasketfabr. Ryesg. 5 N ▯ N 3835 Bp. Jægersborg Allé 37² Charlottl. ▯ Ordr. 1931
Bjarde Axel Sæbehdl. Frederiksborgv. 185 L ▯ Søb. 1054
Bjark P K Skibsfører Classensg. 59² Ø ▯ Ø 8445x
Bjarke A Sagførerfuldm. Cand. jur. Brønshøj Kirkev. 7¹ Brh. ▯ Bella 14
- Rudolf Tilsynsofficiant Tagensv. Militærhosp. N
- Johs. Tømrerm. Dalmosev. 14ˢ L
Bjarkov H L V Kapt. i Fodf. Militærflyver Kirsteinsg. 3² Ø ▯ Ø 7500
Bjarnarson Ingeborg Enkefrue Reersøg. 6ᵉ St ▯ Ryv. 756v
Bjarne Hans Finanshovedbogholder R. DM. Margrethev. 16 Holte ▯ Holte 290
Bjarne-Thorsen Espen Murerm. Blegdamsv. 120A¹ Ø ▯ Ø 1903y
Bjarner Axel Forretningsf. Ø-Søgade 10ˢ K
- Vilhelm Gross. Vesterbrog. 20 V ▯ Cent. 2644 Bp. Sortedamsdoss. 45¹ N ▯ N 394x Postkonto 962
Bjarnhof Karl Organist Vejrøg. 14¹ St ▯ Ryv. 2994x
Bjarnholt Ødbert Afdelingschef Julius Bloms G. 3⁴ L ▯ Tg. 1897x
- Helga Enke e. Kommunelærer Gyldenlundsv. 17 Charlottl. ▯ Ordr. 2469
- Hans P Inspektør Amagerbrog. 121¹ S ▯ Am. 7427x
- Holger V Overassist. Dronn. Dagmars Allé 6¹ Valby
- Vilh. Overofficiant Kørelærer Kastellet Artilleristok 6 Ø ▯ Palæ 2356v
Bjarning Otto Bogholder L I Brandes Allé 17ˢ V ▯ N 6643
- H fh. Togfører DM. H C Ørsteds V. 29 B³ V
Bjarno Poul Assurandør Falkoner Allé 26Aᵉ F ▯ Cent. 12728
- O Ingeniørassist. Rolighedsv. 3⁴ V ▯ N 1583y
Bjarnov W fh. Distriktsingeniør Cand. polyt. R. Forchhammersv. 4³ V ▯ N 4151
- A S M fh. Fuldm. Sortedamsdoss. 89⁴ Ø
- J Gross. Forchhammersv. 4³ V ▯ N 4151
- Charles Ingeniør Gross. Olufsv. 26 Ø ▯ Cent. 5089 Telegramadr. „Charlbjarn"
- E Kommunelærerinde Sortedamsdoss. 89⁴ Ø ▯ Ø 2135x
- J Kørelærer Forchhammersv. 4³ V ▯ N 4151
- Hj. Maskining. Cand. polyt. Classensg. 52³ Ø ▯ Ø 2800y
- Vald. Værkstedsing. i Hær. tekn. Korps Livjægerg. 16ˢ Ø ▯ Ø 3887u
Bjarnow Karla Musiklærerinde Østerbrog. 11⁴ Ø ▯ Ø 2129v
Bjarnæs J Forretningsf. Marstrandsg. 22¹ Ø
- Fritz Organist Musiklærer Østerbrog. 86³ Ø ▯ Ø 8138
Bjarnø Aage Th. Bogtrykker Krystalg. 28A K ▯ By 4735 Postkonto 2657 Bp. V-Voldg. 7, 9A² V ▯ By 8304
- T Bøssemager Kærmindev. 6 Gjentofte ▯ Gjent. 824
- Gunnar Cand. polyt. Bentzonsv. 53⁴ F
- Jørgen Gross. Mariendalsv. 93 F ▯ Cent. 8689
- William Gross. (W Bjarnø & Co.) L I Brandes Allé 4⁴ V ▯ N 2003y
- Martin Inspektør Nyelandsv. 59⁴ F ▯ Gh. 346x
- P Lods Fredericiag. 82¹ K ▯ Palæ 1472x
- W & Co. Olieimportører Bülowsv. 34 V ▯ Cent. 8796 Postkonto 379

Bjarnø W W Overingeniør Direktør C N Petersens V. 33 [F] Gh. 2030
- Heinrich Toldkontrolør Redaktør Bjørnsons Allé 24 Søborg Søb. 533
Bjeld Karen Tandtekniker Aarhus Pl. 2[S] [Ø] Ø 3039 x
- Ricard Tandtekniker Aarhus Pl. 2[S] [Ø] Ø 3039x
Bjeldbak Jens Brændselsforr. Bogholder Allé 62[1] Vanl. Damsø 1139
Bjelke Aage Assist. i K T A S. Ny Toldbodg. 37 A[2] [K] Palæ 2705v
- Regnar Skuespiller Ole Suhrs G. 8[2] [K] By 870x
Bjelkerup Julius Bogholder Koldingg. 31[4] [Ø] Ø 4899 y
Bjerg Johannes C Billedhugger M A. R. Fredh. Kan. 28 [K] hemmeligt Nr. Bp. Skodsborg Skodsb. 110
- N C Fabrikant Haveselskabetsv. 5 A[1] [V] Eva 2237
- Ejnar Forretningsf. Gl. Kongev. 148[4] [V] Eva 55
- C R Forstander Aakjærs Allé 34 Søborg Søb. 831
- A Ingeniør C N Petersens V. 7[1] [F] Gh. 6164
- A K & C Lærerinder Thorsv. 3 Lyngby
- Thorkild Malerm. Søbakkev. 8 Holte
Bjerg Jensen I C Frøhdl. Kastaniev. 5 [V] Cent. 12645 & Priv. Eva 1167 Postkonto 1105
Bjerg-Nielsen Bertha Frk. Kommunelærerinde Harsdorffsv. 6 B[4] [V] V 5300u
Bjergby Charles Prokurist Ægirsg. 11[3] [L] Tg. 4397y
Bjerge G Christensen Cand. pharm. Forhaabningsh. Allé 18[1] [V] V 6955y
- T Ingeniør Cand. polyt. Faxeg. 19[3] [Ø] Ø 1752v
Bjergholt Peter Gross. Vesterbrog. 75 [V] V 8198 Bp. Rosenørns Allé 42[2] [V] Cent. 11054
Bjergmark Kai Dameskrædder Østerg. 42 [K] By 1920x
Bjergsø St. Forretningsf. Bentzonsv. 33[3] [F] Gh. 3458 v
- Kaj A Reklamekonsulent Assensg. 9[2] [Ø]
Bjering Knud Bandagist Frederiksbergg. 19 [K] Cent. 4119 Bp. Egebjerg Allé 14 Hell. Hell. 754
- Svend Gross. Agenturforr. Frederiksbergg. 19 [K] C 4119 Bp. Egebjerg Allé 14 Hell.
- T Læge Bernstorffsv. 80 Hell. Hell. 3666
Bjerk Anton Tandlæge Nørreg. 4 [K] By 7857 og Gjentofteg. 60 Gjent. Gjent. 1148
Bjerke Hjalmar Inspektør u. Rodefor. Fossgaardsv. 7 Vanl. Damsø 999
- K H Sekretær i stat. Depart. Cand. polit. Finsensv. 42[4] [F]
Bjerkèn G R S L Kontorbestyrer Tyrolsg. 1[1] [S]
Bjerknes B C Kontorchef v. Orlogsv. R. Rosenv. Allé 16[1] [Ø] Ø 51 u
Bjernede A Kapt. R. Forhaabningsh. Allé 7[8] [V] V 8094
Bjerner & Andersen Agentur & Kommissionsforr. Kompagnistr. 32 [K] Cent. 5332
- Jørgen Hdlsrejsende Ved Skansen 1[2] [S] Am. 7273
Bjerning Karen Enke e. Kapt. Gl. Kongev. 155[2] [V] V 9021y
Bjernø Herman Isenkr. Valbygaardsv. 18 Valby Vb. 717
- S E K Repræsentant Gl. Jernbanev. 1 B[1] Valby
Bjerre Nicolai Apoteker fh. Docent R. Bredg. 73[2] [K] Palæ 1761
- Ingeborg D Cand. pharm. St. Kjelds G. 22[2] [St] Ryv. 1754v
- Olga Enkefrue Østbaneg. 39[2] [Ø] Ø 8529
- J N Forvalter Gimles Alle 4[3] [S] Am. 1631y
- Emma Frue Niels Ebbesens V. 11[3] [V] Eva 2029y
- Oscar Gross. Kompagnistr. 2 [K] By 5943 Bp. Schleppegrellsg. 3[3] [N] N 802x
- C P Hørkr. Rømersg. 23 [K] By 515x Bp. Frederiksborgg. 21[4] [K]
- E V & Søn Jernsengeforr. Frederikssundsv. 84 [L] Tg. 381
- N S J Kapt. i Art. Annasv. 6 Hell.
- Niels Kunstmaler Bülowsv. 48 A[5] [V]
- Hans Læge Prinsesseg. 45[S] [K] Am. 1210
Bjerre Kaja Enkefrue Manufakturhdl. Frederikssundsv. Enggaardshus Herlev Yrsa 55
- M C Materialist (Farve- & Materialhdl. Adorn) Eivindsv. 5 Charlottl. Ordr. 2957
- V Møbelpolstrer & Dekorator Vangedev. 207 A[S] Søborg Søb. 1226
- Jens Organist Dronn. Tværg. 22[2] [K] Palæ 30
- K Pastor emer. St. Knuds V. 13[1] [V] Eva 1313
- Axel Provst R. Dronningensv. 14 [F] Gh. 4505
- Ellen Provstinde Kikkollektrice Tordenskjoldsg. 32[2] [K] By 4034
- Holger Sceneinstruktør Ved Klosteret 7[1] [St] Ryv. 2185
- Georg Skrædderm Læderstr. 17 [K] Palæ 3593 Bp. Jakob Holms G. 4[3] [S] Am. 6931y
- A Stadsingeniør Baune Allé 7 Lyngby Lyngby 621
- Johs. Vinhdl. Frm. Dronn. Tværg. 7 [K] Cent. 482
Bjerre-Madsen P Bankfuldm. Jagtv. 13[4] [L] Tg. 2966x
Bjerrebo M T A Rentier Mandalsg. 4[1] [Ø] Ø 4409y
Bjerredahl & Co Agenturforr. Gross. Ny Toldbodg. 11 [K] Cent. 7326 & 14188
Bjerredal Ivan Antikvarboghdl. (Nørregades Antikvariat) Turesensg. 10[2] [K] By 1737x
Bjerregaard [Se endv. Bierregaard]
- A Automobilforhdl. Klerkeg. 2 [K] Bp. Løgstorg. 37[4] [Ø]
- Agnes Bogholderske Asylg. 7 Lyngby
- Margrethe Cand. act. H C Ørsteds V. 7[2] [V] Eva 1783x
- Jørgen Cigarfabr. Sønderborgg. 4[8] [Ø] Ø 3951x
- H Cyklehdl. Vodroffsv. 48 [V] N 823 Bp. Forhaabningsh. Allé 3[3] [V] V 2861x
- Ludvig Cyklehdl. Fiolstr. 26 [K] By 2454y Bp. Vølundsg. 32[4] [L]
- Maja Damefrisørinde (Damefrisørsalonen Salon Boucle) Sønderborgg. 4[S] [Ø]
- Alfred Direktør Nordborgg. 6[4] [Ø] Ø 7895
- Jenny Enke e Entreprenør Nyelandsv. 21 Hh. [F] Gh. 1733 v
- Dagmar Forretningsbestyrer Dosseringen 22 A[4] [N]
- D Frue Kronprinsesse Sofies V. 2[3] [F] Gh. 3597x
- Valdemar Fuldm. Nørrebrog. 215 Opg. A[4] [L] Tg. 2211y
- S Gartner Ordrupv. 101[1] Charlottl.
- Einer Gross. Blegdamsv. 78 A [Ø] N 5116 Bp. Julius Blomsg. 14[1] [L] Tg. 4601y
- N Gross. Kompagnistr. 6 [K] Cent. 9916 Bp. Malthe Bruuns V. 1[2] [F] Gh. 6683
- Ove C Gross. Porcelænshdl. Trommesalen 3 [V] Cent. 10127 & 5816 Bp. Danasv. 24[2] [V]
- E K Ingeniør Vanløse Byvej 28 Vanl. Damsø 390
- Viggo Ingeniør Cand. polyt. Smalleg. 42[3] [F] Gh. 3436y
- J Kapelmester Ole Bruuns V. 6 Charlottl. Ordr. 226
- Valdemar Kapt. i Fodf. Østbaneg. 39[1] [Ø] [Ø] 8522
- Knud Kobbertrykker (Akts. Max Kleinsorg's Eftf. Bjerregaard & Petersen's Kunst- & Kobbertrykkeri) Vesterfælledv. 42[2] [V]
- Knud Kommunaldirektør Overretssagf. Østerbrog. 148[2] [Ø] Ø 5151
- E A Kontorchef Finsensv. 52[4] [F] Gh. 365y
- A P J Overfaktor Ved Amagerport 3[5] [S] Am. 1534v
- H C Overfaktor Maglekildev. 10[8] [V] V 610x
- Olaf Pr.-Løjtn. Kastellet Artilleristok 4 [Ø]
- J P Prof. Tandlæge Stormg. 20[1] [V] Cent. 13203
- Emilius Redaktør Heklas Allé 9 [S] Am. 738 y
- C J Repræsentant Lundtofteg. 103[1] [L]
- F O M Repræsentant Livjægerg. 28[2] [Ø] Ø 3165 y
- Vald. Repræsentant Bogholder Bagerstr. 2[4] [V] V 6038 x
- M Skolebestyrer Bülowsv. 30[3] [V] N 2707 v
- Anders Snedkerm. Dybbølsg. 24[3] [V] V 1027v
Bjerregaard N H Snedkerm. Parkalléen 29[1] [St] Ryv. 3675 v
- Olaf N Snedkerm. Krogstens Allé 22 Hvidovre Valby Hvidovre 227
- K J Sognepræst v. Samuels Kirke Jagtv. 133[1] [L] Tg. 2811 (10-11 undt. Onsd., samt Fred. Aft. 6-7)
- G R Urtekr. Hesselog. 31 [St] Ryv. 2365
Bjerregaard-Iensen Hugo Fuldm. Højgaards Allé 26 Bagsværd Bagsværd 193
Bjerregaard-Larsen Sv. Fabrikant Ryesg. 23 [N] Cent. 11492 Bp. Ved Kløvermarken 6[1] [S] Am. 1792 y
- Axel Optiker Rosaag. 7[3] [S] Am. 6013x
Bjerremand Georg Slagterm. Amagerbrog. 118 [S] Am. 92x
Bjerresø Kristian Kommunelærer Vagtelv. 66 [F] Gh. 4689
Bjerring [Se endv. Biering, Bierring]
- Magda Asylbestyrerinde Bjelkes Allé 45 [L] Tg. 1041 y
- Vilhelmine Enke e. Klædehdl. Nyhavn 27[2] [K] Palæ 1190x
- Helge Formand f. Metaltrykkernes Forb. Webersg. 9[5] [Ø] Palæ 3331y
- M L Frue Webersg. 19[4] [Ø] By 407 x
- J J Godsekspeditør v. Statsb. M F. Postadr. Rigsdagen [K]
- H Petersen Kontorchef Rahbeks Allé 36[3] [V] V 3625
- Tage Læge Ingeborgv. 31 Charlottl.
- C M Overhetj. i Statspol. Hillerødg. 22[2] [L] Tg. 3502y
- I A Prokurist Nansensg. 15[3] [K]
- Gotfred Skomagerm. Enghavev. 18 A [V]
- 's J E Eftf. ved F P Nielsen Støbegodsforhdl. Borgerg. 25 [K] Cent. 5045 & 13341
Bjerrum Anders Poulsen Cand. mag. Grenaag. 14[1] [Ø]
- S A Ingeniør Vilhelm Bergsøes Allé 11[S] Søborg Søb. 1135
- O Læge Tandlæge Frederiksbergg. 3 [K] Cent. 9663 (10-3) Bp. Skelv. 5 Hell. Hell. 3324
- C M Pensionist Skinderg. 36[2] [K]
- Niels Prof. v. Landbohøjsk. Dr. phil. M V S. R. Rolighedsv. 21 [V] N 5552
- Anna Professorinde Gjørlingsv. 5 Hell. Hell. 30
- J J Skomagerm. Bangertsg. 12 [N] N 210 y Bp. Vilhelm Bergsøes Allé 11 Søborg
- Anne Frue Tandlæge Frederiksbergg. 3 [K] Cent. 9663 Bp. Skelv. 5 Hell. Hell. 3324
- J Urtekr. N Jespersens V. 10[2] [F]
Bjorholm Jacob Proprietær Gl. Kongev. 102[1] [V] V 4611
Bjufstrøm H R Intendant Drachmannsv. 16 Klpbg. Ordr. 2509
- Emilie Kunstvæverske Drachmannsv. 16 Klpbg. Ordr. 2509
Bjulf Karen Frue Lyngbyv. 58[2] [St]
- S C Kunstmaler Puggaardsg. 10[5] [V]
Bjur H Snedkerm. Strøbyv. 37 Hvidovre Valby Hvidovre 216
Bjørch-Jensen B Skibsprovianteringshdl. (Bjørch-Jensen & Co.) Cort Adelers G. 1[1] [K] By 3336
- & Co. Skibsprovianteringshdl. Holbergsg. 24 [K] Cent. 7262 & By 6701
Bjørck Axel Restaurator Solitudev. 4 [N] Cent. 13885
Bjørk Johan Maskinmester Elsdyrsg. 3 [K]
- V E Sagfører Ny Vesterg. 7 [K] Cent. 4397, 10246 & 12896 Bp. Isafjordsg. 12[3] [S] Am. 1133x
- Niels Algot Skrædderm. Værnedamsv. 16[6] [V] V 5963 v
Bjørke Jutta Frue Engtoftev. 1[3] [V]
- Ellen Froken Engtoftev. 1[3] [V]
- Svend Kapt. i Ing. Smalleg. 52 B[3] [F] Gh. 1696x
- E Kontorchef u. Magist. Angelg. 17[2] [V] V 9412v
- Jul. fh. Rodemester Ingolfs Allé 7 [S] Am. 2923
Bjørkenheim M Frue Solvg. 84[3] [K] By 335
Bjørklehn Sigurd Bjørn Malerm. Vodroffsv. 6 C [V] Eva 1026 Bp. Halls Allé 11[1] [V] Eva 606
Bjørklund F Artillerimester i Flaaden Larsbjørnsstr. 17[1] [K]

Bjørklund H Direktør Rungsted Pl. 5² L Tg 266
- Axel Forretningsf. Nøddebog. 9¹ N N 5558
- Harry Inspektør u. Rodeforv. Prinsesse Maries Allé 13² V Eva 1683
- Joh. Pianoforr. Vesterbrog. 93¹ V V 7567 Postkonto 2312
- T Pianostemmer Vesterbrog. 93¹ V V 7567
- Hugo & Co., Akts., Skotøjsfabr. Korsg. 66 N N 6379

Bjørkman A Frue Silkeborgg. 25ˢ Ø Ø 7005v
- Holger Rammefabr. Østerbrog. 118ˢ Ø Ø 1688 Bp. Strandboulevarden 18ˢ Ø
- F Repræsentant Silkeborgg. 25ˢ Ø

Bjørkmann E Kørelærer Heinesg. 13³ L Tg. 4809
- L P Malerm. Pile Allé 4 Holte Holte 521

Bjørling E G Fuldm. Kasserer u. Arbejderforsikringsraadet St. Kjelds G. 14ˢ St Ryv. 3168v
- Otto Kontorchef Maglemosev. 37 Charlottl. Hell. 3326
- Astrid Frøken Kontorfuldm. u. Arbejderfors.-Raadet Strandv. 130 D¹ Hell. Hell. 967x

Bjørløw H O Chromlæderfabr. Frm. Trekronerg. 126 Valby Cent. 14881 & 14882 Postkonto 1947
- Gunnar Fabrikant (H O Bjørløw) Ole Olsens Allé 9 Hell. Hell. 3667
- H O Fabrikant (Frm. H O Bjørløw) Skovbogaards Allé 6 Valby Vb. 80

Bjørn [Se endv. Biørn]
- L Assist. Willemoesg. 51³ Ø Ø 4488 v
- E Blikkenslagerm. Gas- & Vandm. N-Frihavnsg. 12 Ø Ø 3808 Bp. Falkoner Allé 29³ F
- Chr. Blomsterhdl. Østerbrog. 89 Ø Ø 7476 Bp. Lange-Müllers G. 27⁴ St
- S E Cand. pharm. Livjægerg. 23² Ø
- Willy Direktør Nordbaneg. 6³ L
- Frida Enke e. Toldkontrolør Nørrebrog. 58⁴ N N 7331
- Valborg Enkefrue Fredensv. 38 Charlottl. Ordr. 6207
- Aage Fabrikant N-Søg. 25 A⁴ K
- A Forretningsf. Ørnev. 19ˢ L
- Fr. Fotograf Frederiksborgv. 10 L Tg. 3019
- Thekla Frue Willemoesg. 51² Ø Ø 1351x
- Henriette Frøken Gl. Kongev. 109² V V 6011x
- & Christoffersen Gross. Nybrog. 12 K Cent. 1584 & 1984 Postkonto 37
- H Gross. (C J Holm) St. Marcus Allé 5² V N 7751
- Paul Gross. Holmegaardsv. 4ˢ Charlottl. Ordr. 3008
- C C Hdlsrejsende Nørrebrog. 66³ N N 1395y
- Erik Ingeniør Jens Munks G. 5¹ Ø Ø 4007v
- F V Ingeniør Odenseg. 7 Ø Ø 362
- Sigurd Ingeniør Maagev. 9 Brh. Gh. 5438v
- Emil Inspektør Wiedeweltsg. 10 Ø
- O Inspektør Frederiksborgv. Bispebjerg Kirkegaard L
- D M Kommunelærerinde Koldingg. 3⁵ Ø Ø 2947x
- E Anker Laboratorieforst. Odenseg. 22⁴ Ø
- Georg Malerm. Vesterbrog. 64 A³ V Eva 829y
- Ove Malerm. R. Evanstonev. 9 Hell. Ryv. 3977 Bp. Strandv. 223 Charlottl. Hell. 230
- R Malerm. Smakkegaardsv. 60 Gjentofte
- Carl fh. Mester v. Orlogsv. R. DM. Randersg. 72² Ø Ø 4316v
- E T Postassist. Kong Georgs V. 56³ F Gh. 1954v
- K E Postassist. Gemmas Allé 15 Kastrup Kastrup 303
- Arendt Prokurist Skjalm Hvides G. 2³ V V 5307 v
- Gustav Prokurist Dalgas Boulevard 2ˢ F Gh. 5409y
- Henry V Prokurist Norgesmindev. 2ˢ Hell. Hell. 2324
- J H Rentier Kastelsv. 25⁴ Ø Ø 7966
- G Repræsentant Strandboulevarden 98⁴ Ø Ø 5774

Bjørn G Repræsentant St. Jakobs Pl. 3⁴ Ø Ø 1127u
- G Revisor Peter Bangs V. 55² F Gh. 6667
- Viktor Skibskonstruktør Strandboulevarden 145³ Ø Ø 2016v
- L Skotøjsreparatør Strandv. 201 Hell.
- Thorgius fh. Snedkerm. Instrumentmager N-Frihavnsg. 79ˢ Ø Ø 3268 y
- Eva Frue Tandlæge Gl. Kongev. 178¹ V V 2633x Bp. Stægers Allé 27 F
- Gregers Translatør Assist. Stægers Allé 27 F Gh. 2628
- 's Ludv. Vinhdl. Fredh. Kan. 4 K By 5909
- Akts., Howitzv. 11,13 F Cent. 3210 & 3285

Bjørn-Andersen A Enkefrue H C Ørsteds V. 52¹ V N 1161
- Astrid Frøken H C Ørsteds V. 52¹ V N 1161
- Ellen Frøken H C Ørsteds V. 52¹ V N 1161
- Hakon Lektor Nørreg. 29ˢ K By 2097y

Bjørn-Henriksen Henry Maskinfabr. Ingeniør Vesterbrog. 177³ V V 4789

Bjørnbak Hugo Bogholder Bagerstr. 7² V V 1685x
- Julie Frue Amaliev. 21³ V V 8539
- K E Frøken (Konvolutfabr. Danmark) Strandboulevarden 6ˢ Ø Ø 6288
- Axel Fuldm. Ravnsborgg. 18² N Cent. 5882
- **P Bjørnbaks Konvolutfabr., Akts.** Adm. Direktør L Wirenfeldt Nørreg. 31 & 33 K Cent. 4065 Postkonto 3524
- **Bjørnbak & Søn** Konvolutfabrikken Danmark Ravnsborgg. 18 N Cent. 5863

Bjørnbo Anina Enke e. Dr. phil. Soldalen 12 St Ryv. 868

Bjørndal Karen Kjolemagasin Jægersborgg. 17 L Tg. 4337x
- Kath. Frøken Tandlæge Lyngby Torv 15 Lyngby Lyngby 644

Bjørndrup Kaj Lysekrone & Radioforr. Gross. Amagert. 1 K Hj. af Højbro Plads Cent. 8585 Lager & Værksted Silkeg. 13 K By 2348y Bp. Hesseløg. 2³ St

Bjørneboe Karl Vilhelm Assist. v. Carlsberg Bryggerierne Kirkevænget 6 A⁴ Valby Vb. 2900
- M Frue FM. Olfert Fischers G. 10³ K Palæ 922x
- Gudrun Frøken Strandboulevarden 123¹ Ø Ø 387u
- Svend Ingeniør Cand. polyt. Augustag. 13⁴ S
- V E fh. Overassist. Oliegrensg. 1² S Am. 2292x
- Otto Undervisningsinsp. Cand. mag. R. Gl. Kongev. 86 A¹ V V 5738 v

Bjørneborg Robert Ejendomsmægler Svinget 6¹ S Am. 3820
- E Vinduespoleringsforr. Holbergsg. 17ᴷ K By 6450

Bjørnekær Ellen Kommunelærerinde Ved Klosteret 25⁴ St
- Kaj Kommunelærer Ved Klosteret 25⁴ St Ryv. 2352y

Bjørnelund J Frøken Manufakturhdl. (De danske Væveriers Udsalg) Jægersborg Allé 52 Charlottl. Ordr. 185

Bjørnelæderfabriken, Akts., Bryggeriv. 7 Valby Cent. 7218

Bjørnemose Cornelius Bygmester St. Thomas Allé 10¹ V V 2441
- J Murerm. Forhaabningsh. Allé 43¹ V V 3042

Bjørnen Apotek Valby Langg. 122 Valby Vb. 1750

Bjørner Bue Disponent Hulgaardsv. 78² Brh. Gh. 3376y (Fra ca. ½ Tg. 5176y)
- Signe Frue Strandøre 6 St Ryv. 2267
- J L Gross. (Trækontoret) Strandøre 6 St Ryv. 2267
- A B Ingeniør Strandøre 6 St
- Gudrun Frøken Kommunelærerinde Solgaarden 12⁴ St Ryv. 3523v

Bjørnestad VL Postbudformand Olufsv. 46 Ø

Bjørnhof Eugenie Enke e. Speditør Fred. d. 6. Allé 6ˢ F Gh. 4820

Bjørnholt-Schou Otto A Repræsentant Vigerslev Allé 34⁴ Valby Vb. 617

Bjørnkjær v. S Nielsen Mejeri Amagerbrog. 93 S Am. 2243y

Bjørnlund Emma Manufakturhdl. H C Ørsteds V. 59 V V 5309
- Sigurd Postassist. Ved Sønderport 25² S Am. 5046v

Bjørnow H C Direktør Cand. jur. Vagtelv. 48 F Gh. 1912
- C Gas- & Vandm. elektr. Install. Peter Fabers G. 5 N Cent. 10930
- E F C Telegrafbestyrer Cand. jur. R. Herluf Trolles G. 22⁴ K By 3321

Bjørnsen Asta Enkefrue Klkollektrice Julius Thomsens G. 16¹ V N 4714y
- Evald Urtekr. Falkoner Allé 60⁵ F N 2260y
- Oluf Urtekr. Fyensg. 9 N N 80v

Bjørnsgaard J Direktør Knabstrupv. 37 Brh. Bella 953

Bjørnskov Elisabeth Enkefrue Prøvestens Allé 11 S Am. 1543x
- R Repræsentant Læstedet 16¹ Valby

Bjørnslev S Disponent Repræsentant Højbov. 26¹ Valby Vb. 670
- N J Tømrerm. Danshøjv. 6 Valby Vb. 1558

Bjørnsonsvejens Kolonialmagasin, Akts., Bjørnsonsv. 58 Valby Vb. 355y

Bjørnsson Sveinn isl. Gesandt SK. Stockholmsg. 41¹ Ø Ø 5846
- K Læge Peter Bangs V. 207 Vanl. Damsø 1218 (1-2 Fred. till. 6-7) Postkonto 21097

Bjørnstad Bjørn Afdelingschef Classensg. 59¹ Ø
- P Bagerm. Henrik Ibsens V. 14 V V 9457y
- Vald. Skotøjsreparatør Willemoesg. 74 Ø Ø 4828x

Bjørnsted A Radiohdl. Vesterfælledv. 6 A V V 9233y Bp. Vesterfælledv. 3 A V

Bjørnsteen K Gross. (Oscar Schilder) Vesterbrog. 5² V By 7833

Bjørnsten E Ingeniør (Ingeniørfrm. Eta) Bavnevangen 33 Brh.
- Axel Kaffehdl. Peder Lykkes V. 12ˢ S

Bjørnstrup O J Journalist Borgerg. 134¹ K Palæ 3048

Bjørnum O Biblioteksassist. Falkoner Allé 37³ F Gh. 2409
- S J B Malerm. Freundsg. 16 V V 3183

Bjørnved L Enkefrue Teglgaardstr. 2² K By 1556y

Bjørnvig G M P Kommunelærer Bjørnsonsv. 75 Valby Vb. 923

Bjørrild A S Gross. Kjøbmagerg. 5 K Cent. 9093 & 9094 Postkonto 238 Bp. Edelslundsv. 4 Klpbg. Bell. 305

Bjørum A Th. fh. Bankfuldm. Blaagaardsg 14² N
- Axel Læge Nørrebrog. 220² L Tg. 3900 (12½-1½, Fred. till. 6-7)
- Maria Viceinspektrice Prinsesse Charlottes G. 42 N N 2807x

Bjørvig Mary Frue Anemonev. 47ˢ Gjentofte
- Mogens Fuldmægtig Anemonev. 47¹ Gjentofte
- Chr. Kaffehdl. Gross. Bülowsv. 1ᴷ² V V 8223
- Olaf kgl. Kapelmusikus Vodroffsv. 5ˢ V V 2271v
- Hertha Frue Koncertsangerinde Bülowsv. 1² V V 8223

Bjørvik Oskar Arkitekt Artilleriv. 46⁵ S Am. 920y

Blaaberg N P fh. Fabrikbestyrer Kjeldsgaardsv. 41ˢ Valby Vb. 2411

Blaaberg-Mortensen S Bagerm. Tagensv. 52 L Tg. 1903

Blaa Bog
- **Kraks Blaa Bog** Udgiver Kraks Legat Nytorv 17 K Cent. 308 (9–4) Postkonto 244

Blaagaard Budexpres v. E Kongsted Smedeg. 7 N N 104
- Husgerningskontor v. H Nielsen Taggesensg. 13 N N 360
- Kompagniet for Spejl- & Vinduespolering ved V F Rosenvold & Co. Blaagaardsg. 23 A N N 5939

Blaagaards Apotek Korsg. 45 [N] Cent. 3674
- kemiske Fabrik Støvringv. 14 Vanl. Damsø 1125
- **Blaagaards Bygningsmaterialer, Akts.,** Lygten 37 [L] Cent. 2382
- Kirke, Præster, Kordegnekontor m. m. se Afd. V Real-Register
- Maskinfabrik, Akts., Blegdamsv. 30 [N] Cent. 6232
- Seminarium Hindeg. 4 [K] Palæ 1604 Forstander V Jørgensen

Blaakilde Møller Fabrikker, Akts., Amalieg. 15 [K] Cent. 6388 Salgskontor Dortheav. 30 [L] Cent. 12345 Fabrik Hobro 11

Blaamann Holger Fabrikant (Dansk Panser Box) Strandv. 4[1] [St] Ryv. 34
- Aage Hovedkasserer St. Jakobs G. 9[1] [Ø] Ø 68y

Blaaregn v. L Norit Blomsterhdl. Vesterbrog. 187 [V] V 8844

Blach E M Fuldm. i Overform. Dronn. Tværg. 10[4] [K] Palæ 1656u
- N S Ingeniør Cand. polyt. Fuglebakkev. 107[4] [L]

Blache Hans Direktør i Burmeister & Wain Dr. techn. M1. R. DM. Margrethev. 24A Hell. Hell. 927
- Lise Kommunelærerinde Rosenv. Allé 22[2] [Ø] Ø 3315
- N Chr. Malerm. Trørødv. 8 Vedbæk Vedbæk 218

Blachman I Skrædderm. Nørrebrog. 150 [L] Tg. 881v Bp. Vilhelm Bergsøes Allé 22[1] Søborg

Black I fh. Apoteker Kleinsg. 6[2] [V]
- Jenny Frue Damelingerihdl. Amagerbrog. 172 [S] og Amagerbrog. 72 [S] Am. 7028
- C Enkefrue Svinget 20[1] [S]
- Olaf Gross. Svinget 20[1] [S] Am. 7638
- F L Inspektør Smyrnav. 20[2] [S] Am. 4576
- N M Kommunelærer Mariendalsv. 44[1] [F]
- Clara Kontorchef Cand. polit. Viggo Rothes V. 23 Charlottl. Hell. 3768

Black Man Tobacco Company ved K A Lønqvist & A H Bendix st. Kongensg. 75 B [K] Cent. 1059

Black-Hansen Botilla Kommunelærerinde Peter Bangs V. 112[1] Vanl. Damsø 1408

Blad Louise Enke e. Direktør Brøndsteds Allé 7[2] [V] V 241 v
- Fritz V Journalist Vølundsg. 12[8] [L]
- Axel Overkirurg Dr. med. Martinsv. 8 [V] Cent. 8976 & 4305 Priv. Cent. 5681 Konsultation 12-1
- P Skomagerm. Klosterstr. 16 [K] By 1531y Bp. Klosterstr. 14[1] [K]
- Augusta Skuespillerinde v. d. kgl. Teater Amagerfælledv. 33[2] [S] hemmeligt Nr.
- Erik W Tandlæge R. Østerbrog. 84[4] [Ø] Ø 436y
- & Lindhard Tandlæger Østerg. 1 [K] Cent. 2421
- Carl S M Urmager Kongedybet 14[2] [S]

Bladforlaget City v. C Bramsen & C Meier Ny Vesterg. 18 [K] Palæ 1764x

Bladhandlerforbundet Amalieg. 17 [K] Cent. 5431 Postkonto 1108

Bladimporten, Akts., Cityg. 25 [K] Cent. 9245

Bladkompagniet, Akts., Hovedkontor Østerbrog. 7C [Ø] Cent. 9860 Postkonto 1860 & 2280 Omstill. til Abonnementskontoret, Bogholderi, Salgs-Afd.
Centralkontor 1 P. SkramsG. 5 Cent. 14317
- 2 Hestemøllestr. 6 Cent. 7634
- 3 Odenseg. 4 & 6 Cent. 13097 & 13091
- 4 Kapelv. 55 Cent. 6412
- 5 Westend 9 Cent. 12685
- 6 Thurøvej 17, 19 Cent. 1361
- 7 S-Fasanv. 94 Valby Cent. 8709
- 8 Glasv. 6 Cent. 6411
- 9 Bygdandsg. 1 Hj. af Brigadev. Cent. 13156
- 10 Strandv. 104, 106 Hell. 2334

Garage Østerbrog. 7 C Cent. 9860

Blaksted Sofus Fabrikant (G.O.O.D. - F.O.O.T.) Julius Valentiners V. 26[4] [F]

Blancardi Antonio Gross. Blomster en gros N-Voldg. 78 [K] By 6713 Bp. Fiolstr. 38[2] [K]

Blanch J Vinduespoleringsanst. Aarhusg. 39[3] [Ø] Ø 421

Blanck Carl de Fabrikant (Kbhvns Metaltraadvarefabrik og Fortinneri) Sognefjordsg. 10[2] [S]
- Vilhelm de Naalemager Aabenraa 29 [K] By 440v Bp. Geislersg. 5[2] [S]

Blands F B Kommunelærer Sortedamsdoss. 79A[4] [Ø] Ø 1347x
- I M J Kommunelærerinde Sortedamsdoss. 79A[4] [Ø] Ø 1347x

Blang Hans I Fabrikbestyrer Baldersg. 39[4] [L]
- Levy Provst Sognepræst M L. Rigsdagen [K]

Blangsted Arnold Ejlersen Gross. N-Fasanv. 198[1] [L]
- W Kobmand Margrethev. 4 Holte Holte 272

Blangstrup Kai Korrespondent Guldborgv. 15[4] [F]
- & Lorentzen Landinsp. Carl Plougs V. 3[2] [V] V 7411
- V T Landinsp. Carl Plougs V. 3[2] [V] V 7411
- Kathrine Musiklærerinde Paludan Müllers V. 7[3] [V] V 2192v

Blank L Gross. Svendsg. 2[1] [V] V 2611 Postkonto 888 Bp. Godthaabsv. 396 Vanl. Damsø 173

Blankensteiner O Elektrotekniker Ryesg. 125[1] [Ø] Ø 7479
- Olga Enke e. Fuldm. Paludan Müllers V. 11[8] [V]
- P S Overpakmester Hulgaardsv. 94[2] Brh. Gh. 5096y
- C W Sekretær Løjtn. Nørreg. 40 [K]
- 's Eftf. Søkortforr. Toldbodv. 48 [K] Palæ 2815

Blasberg Julius Gross. (Det Oversøiske Comp. af 1929) Østbaneg. 9[2] [Ø] Ø 6827

Blatt Josef Fabrikdirektør Sponnecksv. 16 Gjentofte Gjent. 568

Blauenfeldt [Se endv. Blaunfeldt]
- Johs. Cand. theol. Biblioteksekr. Knippelsbrog. 3[1] [K] Am. 5520v
- Nanny Enke e. Fabrikant Nørrebrog. 187[2] [L] Tg. 256y
- Ove Ingeniør Nørrebrog. 187[2] [L]
- **Blauenfeldt & Tvede** kem. Fabrik Frederikssundsv. 7 [L] Cent. 7568 & 14568 Telegramadr. „Edevt" Postkonto Nr. 917

Blaunfeldt [Se endv. Blauenfeldt]
- T L Tekniker Gothersg. 14[3] [K] Palæ 3127

Blechingberg Sigrid Enkefrue Østerbrog. 23[3] [Ø] Ø 2974 x

Blegdammen v. Karl Jakobsen Blomster- & Frugtforr. Blegdamsv. 28 [N] N 6640

Blegdammens Vinduespoleringskomp. v. K Larsen Fredensg. 21 [N] N 6044

Blegdamshospitalet, Blegdamsv. [N] Cent. 7380 se Afd. V Real-Register u. Hospitaler

Blegdamsmøllen, V Lund & Co., Akts., Havneg. 7, 9 [K] Cent. 415, 5295, 7322 & 7619

Blegdamsvejens Garager v. Søren Andersen Blegdamsv. 28 [N] Cent. 193

Bleggaarden, Farveri og kemisk Tøjrensningsanstalt Nørgaardsv. 24-26 Lyngby v. Knud Werner Jørgensen Nørgaardsv. 24 Lyngby Lyngby 935

Blegvad Bente Hørup Balletdanserinde Vestagerv. 5 [St]
- Harald Direktør f. biologisk Station Dr. phil. Ø-Søgade 96[4] [Ø] Ø 375x
- Rh. Gross. Duev. 65[1] [F] Gh. 7137
- N Rh. Læge R. Nytorv 3 [K] Cent. 13026 (12½-3) Bp. Vestagerv. 5 [St] Ryv. 838
- Aage Overretssagf. Translatør Østerbrog. 54A[1] [Ø] Ø 7643
- Olaf Øjenlæge Dr. med. Frederiksbergg. 1A [K] By 7788 (1 - 2½) Postkonto 2645 Bp. Callisensv. 44 Hell. Hell. 1004

Blem E C Afdelingsingeniør Henningsens Allé 5 Hell. Hell. 2623
- Emil Blikkenslagerm. Gas- & Vandm. Vendersg. 9 [K] Cent. 4540
- C E Cand. mag. Bøgehøj 27[1] Hell.

Blem K Frøken Nørrebrog. 17[1] [N] N 3982u
- E Ingeniør Anemonev. 51 Gjentofte Gjent. 764
- Viggo Ingeniør Cand. polyt. Frederiksborgg. 31[2] [K]
- C F Snedkerm. Borups Allé 104 [L] Bp. Munkensv. 6[3] [L]
- Poul Vognmand Strindbergsv. 10 Valby Vb. 7

Blemer-Hansen Valborg Frue Kjøbmagerg. 55[4] [K] By 8053

Blemholt Anton Forvalter Nannasg. 6 [L] Cent. 5403

Blemmer Kirsten Cand. pharm. I. Strandv. 1[2] Hell. Hell. 1591

Blenner-Hansen V Gross. Højdevangs Allé 3[3] Brh.

Blennild E V Repræsentant Lykkesh. Allé 3C[4] [V]

Blent-Hansen Robert Prokurist St. Jakobs G. 20[8] [Ø] Ø 4775v

Bless H F Cigarfabr. Strandv. 4A, Æ 7 [St] Ryv. 1971y

Blessing Rosa Kommunelærerinde Frdbg. Bredeg. 18[1] [F] Gh. 3443v
- Sven Sproglærer Vesterbrog. 45[3] [V] V 14y
- Alice Translatrice Vesterbrog. 45[3] [V] V 14y

Blessow Knud Sagførerfuldm. Mægler Jagtv. 187[2] [St]

Blicher Martin Cand. phil. Boghdl. (Turist-Kiosken) Bredg. 63 A[3] [K] Palæ 2363
- Louise Frue Boghdl. Bredg. 63A[3] [K] C 7763
- K K Gross. Skaaneg. 12[3] [S]
- Karen Frøken fh. Inspektør Strandboulevarden 10[3] [Ø] Ø 1092x
- Rosa Kaffehdl. Rolighedsv. 6 [V] N 4752v Bp. Frederiksstadsg. 15[3] [V] V 6918v
- A I Overbetjent Ingolfs Allé 13 [S] Am. 1052
- St. St. Speditør Amalieg. 36 [K] Cent. 6710 Bp. Smyrnav. 24[1] [S] Am. 5624v
- Steen Steensen Toldvagtmester Fredericiag. 14[2] [K] Palæ 755x

Blichert Svend Kasserer v. d. kgl. Assistenshus Sortedamsdoss. 81[4] [Ø] Ø 4590v
- Ejnar Læge Margrethev. 7 Holte Holte 21

Blichfeld Ivan Direktør Kristian Zahrtmanns Pl. 80[2] [F] Gh. 2617
- A C Enkefrue Dronn. Olgas V. 34 [F]
- Elin Enkefrue Gothersg. 154[2] [K] By 2384v
- E Forstanderinde Emilieg. 3 [V] V 1011x
- **Harald Blichfeld** Konvolutfabr. Nørrebrog. 52 [N] Cent. 9848 & 15335 Bp. Anemonev. 53 Gjentofte
- P Sekretær i Finm. Violv. 12 Gjentofte Gjent. 82
- M F Sognepræst v. St. Markus K. Julius Thomsens Pl. 2[1] [V] N 5637 (10-11, Fred. 6-7)

Blichfeldt W C Arkitekt Bygningskonduktør Strandboulevarden 107[8] [Ø] Ø 3665v
- C A Billedskærer Panumsv. 16 Valby Vb. 801
- 's C A Søn Billedskærer Brolæggerstr. 3 [K] By 7048
- N Cigarfabr. Vestergaardsv. 28B Brh. Tg. 2137y
- Georg Disponent Dyrehavev. 29 Klpbg. Ordr. 2307
- L Enke e. Arkitekt Frederiksborgg. 52[3] [K] By 1020 x
- Anna Frue Raadhusv. 2[3] Charlottl. Ordr. 1825
- Dagmar Frue Brogade 6[3] [K] Am. 4381
- Lauritz Gross. Amager Boulevard 128A[4] [S] Am. 4942
- Otto Gross. Klædeimp. Silkeg. 13 [K] Cent. 4060 & 8767 Postkonto 20635 Bp. Brams Sidev. 2 Charlottl. Ordr. 155
- Axel S Laboratoriemester Blegdamsv. 19[2] [Ø] Ø 8220
- N E Præst Bakkegaardsallé 15[3] [V]
- Georg Revisor Præstøg. 5B[8] [Ø]
- Ove Revisor St. Thomas Allé 8[4] [V] V 1767v
- Chr. Bang Urtekr. Amerikav. 7 [V] V 2899x

Blichfeldt-Petersen A Ingeniør Cand. polyt. Lundeskovsv. 6 Hell. ▯ Hell. 3029
Blichmann JD Snedkerm. Stralsundstr. Dragør ▯ Dragør 125
- Martin Snedkerm. Stralsundstr. Dragør
- R Snedkerm. Bymandsg. Dragør
Blide Johs. Sagfører Cand. jur. Helgolandsg. 10[S] [V] ▯ Cent. 8899
Blidsøe G E Cigar- & Vinhdl. Ægirsg. 42 [L] ▯ Tg. 842 x Bp. Baldersg. 39[1] [L]
Blie A Korrespondent Upsalag. 6[S] [Ø] ▯ Ø8031
Blikkenslagersvendenes Akts. Oehlenschlægersg. 17 [V] ▯ V 8483
Blikvarefabrikantforeningen N-Voldg. 30 [K] ▯ Cent. 2278
Blikvarefabrikken Activ ved Christian Thorsen Pilestr. 63 [K] ▯ Cent. 14341
Blindeforeninger se Emnelisten foran i 2 Bind u. Foreninger B 5
Blindeinstitut, Det kgl. Kastelsv. 60 [Ø] ▯ Cent. 7765 & Ø 6017 se Afd. V Real-Register
Blindes Arbejde, Akts., Jagtv. 183 [Sø] ▯ Cent. 15985 & 15986 Postkonto 4221 Udsalg: St. Kongensg. 46 [K] ▯ Cent. 3486 og N-Frihavnsg. 19 [Ø] ▯ Ø 1911x
Blinkenberg I Adjunkt Cand. mag. Strandv. 27[3] [Sø] ▯ Ryv. 3951y
- Chr. Forretningsf. Asminderødg. 11[1] [L] ▯ Tg. 461v
- OPR Kunstdrejer Postbud Rudolph Berghs G. 16 [Sø] ▯ Ryv. 892x
- PA Læge Lektor Spangsbergsg. 7[1] [Ø] ▯ Ø 5423 (1½-2½)
- Chr. Prof. Dr. phil. MVS. R. DM. Kathrinev. 29 Hell. ▯ Hell. 1723y
Blissé Albert Cigarfabr. Oehlenschlægersg. 10[1] [V] ▯ V 2894y
Blitger J Chr. E Ingeniør Cand. polyt. Holsteinsg. 16[1] [Ø]
Blix Ragnvald Redaktør Havneg. 9[3] [K] ▯ By 5121
Blixencrone-Møller A Enke e. Kapt. Strandv. 21 B[S] [Sø] ▯ Ryv. 322x
- Chr. Ingeniør u. Stadsing. Dir. Cand. polyt. Strandv. 21 B[S] [Sø] ▯ Ryv. 322x
Bloch [Se endv. Block, Blok]
- K V Antikvarboghdl. Valby Langg. 70[3] Valby
- 's K V Antikvariat Hyskenstr. 14 [K] ▯ By 56x Postkonto 22667
- Martin Bogbinderm. Nansensg. 63[S] [K]
- Wm. Bogholder Viborgg. 81[2] [Ø]
- O C Cigarfabr. Amager Boulevard 124 [S] ▯ Am. 4531v
- L R Dame- & Børnekonfektionshdl. Elmeg. 18 [N] ▯ Cent. 14894 Bp. Kaas Allé 5 Hell. ▯ Hell. 1672
- C A Direktør Bernstorffsv. 95 Hell. ▯ Hell. 1892
- O F Direktør Amagerbrog. 43[2] [S] ▯ Am. 6318
- Carmen Enkefrue Trondhjemsg. 10[1] [Ø] ▯ Ø 7785
- Sophie Enkefrue V-Boulevard 45[2] [V]
- Thora Enkefrue Ø-Farimagsg. 73[3] [Ø]
- M T Fabrikant Cand. jur. Havneg. 11[1] [K] ▯ By 6854
- Helga Fotograf Raadhusv. 2 Charlottl. ▯ Ordr. 266
- J Fotograf Lyngby Hovedg. 35 Lyngby ▯ Lyngby 273 Bp. Jernbanev. 3 Lyngby
- Elise Frue Linnésg. 28[3] [K] ▯ By 4667
- Camilita Frøken Gl. Kalkbrænderiv. 35e [Ø]
- R M Fuldm. Willemoesg. 23[1] [Ø] ▯ Ø 8209
- Sophus Fuldm. Dybbølsg. 36[4] [V]
- Vald. Fuldm. u. Magist. Øresundsg. 25[3] [Ø]
- F Gartner Graver Skovv. Skodsborg ▯ Trørød 113
- & Andresen Nordisk Tekstil Aktieselskab Gross. Kronprinsesseg. 8 [K] ▯ Cent. 35 & 6335 Postkonto 280
- & Behrens Gross. Toldbodg. 19 [K] ▯ Cent. 391
- Fritz Gross. Nøjsomhedsv. 7[1] [Ø] ▯ Ø4606x
- K Gross. Generalkonsul R. (Schmidt & Bloch) Frederiksbergg. 2 [K] ▯ Cent. 12818 & 12819 Bp. Hammerensg. 1[8] [K] ▯ Cent. 11287
- Oscar Gross. Østerbrog. 52[4] [Ø] ▯ Ø 3544
- Oscar, Akts., Gross. st. Kongensg. 75 C [K] ▯ Cent. 8118 & 3564
Bloch Agnete exam. Gymnastiklærerinde Baunegaardsv. 70 Hell. ▯ Gjent. 1205
- Søren Inspektør Kongstedv. 1 Vanl. ▯ Damsø 1920
- Ida Frue Jordemoder Nørrebrog. 194[2] [L] ▯ Tg. 772y
- Anton kgl. Kapelmusikus R. Hesseløg. 20[2] [Sø] ▯ Ryv. 1427 y
- Erling kgl. Kapelmusikus Tordenskjoldsg. 24[2] [K] ▯ By 163v
- Chr. Kommandør K. DM. St. Pauls Pl. 1[S] [K] ▯ Palæ 2465
- K C Kommitteret fh. Vicekonsul R. Baunegaardsv. 70 Hell. ▯ Gjent. 1205
- K Kommunelærerinde Schleppegrellsg. 3[4] [N] ▯ N 4119v
- Willy Kontorchef i Landmandsb. Prinsesse Maries Allé 13[2] [V] ▯ V 4670
- Henry Sehested Kunstmaler Kroghsg. 1[S] [Ø]
- P Trepka Kunstmaler Willemoesg. 63[3] [Ø]
- H Lektor Mag. scient. R. Linnésg. 16B[4] [K] ▯ By 5619x
- H Trepka Læge Strandg. 10[1] [K] ▯ Am. 6777 (10-11, Torsd. till. 6½-7½)
- Astrid Manufakturhdl. Haderslevg. 25 [V] ▯ V 4749 Bp. Ny Carlsberg V. 12[2] [V]
- J N Postmester Ved Banen Postkontor Gjentofte
- Anna Professorinde Skuespillerinde M I & A. st. Kongensg. 68[S] [K] ▯ hemmeligt Nr.
- C E Prof. v. Univ. Dr. med. Overlæge v. Rigshosp. Grønningen 15[4] [K] ▯ Cent. 10111
- Tage Blixenkrone Sekretær Frankrigsg. 5[1] [S] ▯ Am. 2987y
- Hans Skibsfører N-Frihavnsg. 31[2] [Ø] ▯ Ø 1134y
- A Skrædderm. Dybensg. 20[1] [K] ▯ Palæ 750
- Heymann & Co., Akts., Sæbefabr. Kultorvet 4A [K] ▯ Cent. 6828
- Aage Tandlæge Nytorv 7[1] [K] ▯ By 1610 Konsultation 10-4
- 's F Eftf. tekniske Agenturer V-Voldg. 17 [V] ▯ Cent. 13562
- C S Telegrafbud Schleppegrellsg. 3[4] [N]
- & Behrens' Uldforr., Akts., Toldbodg. 19 [K] ▯ Cent. 3677
- Harald Underdirektør Kronprinsesseg. 12[3] [K] ▯ Palæ 897y
Bloch-Jensen M E Musiklærerinde Østerbrog. 85[S] [Ø]
Bloch-Jørgensen Frede Direktør Fortunv. 9 Charlottl. ▯ Ordr. 3032
- K L fh. Kontorchef Fauerholms Allé 2 Gjentofte
- K Skoletandlæge Solsortv. 43 [F] ▯ Gh. 6142
- V Snedkerm. Blaagaardsg. 29 [N] ▯ N 6836 Bp. Vennemindev. 13[2] [Sø] ▯ Ryv. 365y
Bloch Larsen S E A Kriminalassist. Assensg. 1[3] [Ø] ▯ Ø 4599y
Bloch-Petersen W Malerm. Graabrødret. 17[3] [K] ▯ By 7379
Block H Kapt. (International Automobil Imp.) Stockholmsg. 35[3] [Ø] ▯ Ø 5231
Blok J Fabrikant (Blok's Kaffe Komp.) Niels Ebbesens V. 26[1] [V] ▯ V 1682 y
- 's Kaffe Kompagni Gl. Kongev. 33 [V] ▯ Cent. 7671
- MN, Træ- & Finérhdl. Bispev. 2 [L] ▯ Cent. 11620 Bp. Johnstrups Allé 6[2] [V] ▯ N 4378
Blokmann A S Overretssagf. V-Boulevard 11e [V] ▯ Cent. 3815, 5030 & 6061 Bp. Asmussens Allé 3[1] [V] ▯ V 9691y
Blom Otto Assist. v. Statsb. Gl. Kongev. 119 B[3] [V] ▯ V 222 x
- **Blom & Jespersen** Assuranceforr. Toldbodg. 2[S] [K] ▯ Cent. 9716 Postkonto 25440
- E Assurandør Falkoner Allé 32[1] [F] ▯ N 1023v
- Viggo Cand. jur. (Budde, Schou & Co.) Mantziusv. 4 Hell. ▯ Hell. 590
- A H Disponent Chr. d. 9. G. 7[1] [K]
- Kamilla Enkepastorinde Lipkesg. 2[S] [Ø]
- F V Etatsr. K. DM. Frederiksg. 17[2] [K] ▯ Palæ 280
- G Fabrikejer Gross. Sortedamsdoss. 55 [Ø] ▯ N 3433
- Augusta Frøken Fuldm. Monradsv. 8[S] [F] ▯ Gh. 6333
Blom Alfred S Gross. Cand. jur. (H C Petersen & Co.) Bredg. 40[2] [K] ▯ Palæ 800
- E T Gross. Papirhdl. Villa Højmark Vedbæk ▯ Vedbæk 236
- Holg. Gross. N-Voldg. 54[2] [K] ▯ By 6564 Bp. N-Voldg. 56[1] [K]
- O R G Gross. Dr. pharm. Sortedamsdoss. 59 D[3] [Ø] ▯ N 1569x
- Johanne Frøken fh. Haandgerningsinspektør Ø-Søgade 108[3] [Ø] ▯ Ø 1693 v
- M A Ingeniør Koralv. 41 Hvidovre Valby ▯ Hvidov 321
- A F Kommunelærerinde N J Fjords Allé 22[2] [V] ▯ N 2635v
- C Kontorchef i Privatb. Jacobys Allé 10[1] [K] ▯ Eva 704 y
- O Kontorchef Cand. jur. Paludan Müllers V. 5[1] [V] ▯ V 8242
- G V Kunstmaler R. Ø-Søgade 108[4] [Ø]
- Jakob Laboratorieforst. Dr. phil. Frederikkev. 1[2] Hell. ▯ Hell. 3177
- Tage Maskinfabr. Ingeniør Bianco Lunos Allé 1[3] [V] ▯ V 7785
- Vald. fh. Postkontrolør Ved Grænsen 5[S] Vanl.
- Alex. Postmester Livjægerg. 31[4] [Ø] ▯ Ø62y
- Chr. Skibsfører Buddingev. 22 A Lyngby ▯ Lyngby 191
- C Skomagerm. Howitzv. 54 D [F] ▯ Gh. 1597x
- Carl Styrmand i DFDS. Hesseløg. 9[1] [Sø] ▯ Ryv. 1091x
- Maja Frøken Toldassist. Carl Johans G. 7[1] [Ø] ▯ Ø 2782 x
Blom-Bjørner J J C Afdelingsforst. v. gæringsfysiolog. Laborat. Forchhammersv. 20[4] [V] ▯ N 2382
Blomberg A elektr. Install. (Blomberg & Langkjær) Woltersg. 12[3] [S]
- & Langkjær elektr. Install. Landskronag. 32 [Sø] ▯ Ryv. 3910
- A Frue Solgaarden 25[2] [Sø] ▯ Ryv. 1793
- E Gross. kem. Fabr. Knippelsbrog. 4 [K] ▯ Cent. 7176 Bp. Jagtv. 204[1] [Sø] ▯ Ø 5270
- Alfred Skrædderm. Gross. (D Therkelsens Enke & Søn) Gardes Allé 19 Hell. ▯ Hell. 1854
Blomgren Albert Fuldm. Nyelandsv. 50[1] [F] ▯ Gh. 868
- E Frøken Mel- & Grynhdl. Nyelandsv. 50 [F] ▯ Gh. 868
Blomholt V Fabrikant Børnekonfektionsfabr. Vesterbrog. 47 [V] ▯ V 8448 Bp. Falkoner Allé 98[4] [F] ▯ N 1798v
Blomquist A V Kasserer Strandv. 37[1] [Sø] ▯ Ryv. 272v
- K J Kommunelærer Nordlandsg. 7[3] [S] ▯ Am. 3572 y
- J A Malerm. Frederikssundsv. 51[1] [L]
- Sigurd Snedkerm. Theklav. 14[S] [L]
Blomsten v. Emma Sørensen Damefrisørsalon Sundholmsv. 68 [S] ▯ Am. 3354
Blomsterberg S Bagerm. Haderslevg. 26 [V] ▯ Cent. 10499
- P Repræsentant St. Jørgens Allé 10[1] [V] ▯ V 8369
Blomsterboden v. Elna Schmidt Borups Allé 209 Brh. ▯ Gh. 3267 v
Blomster-Centralen ved F Olsen H C Ørsteds V. 50 [V] ▯ N 7476
Blomstercentralen v. C. Fr. Lund N-Voldg. 23 [K] ▯ Cent. 4959
- v. O Mader Vesterbrog. 99 [V] ▯ Eva 880
Blomsterforretningen Aarhus v. Julius Høstergaard-Nielsen Aarhusg. 23 [Ø] ▯ Ø 7564
- Aase v. Ejler Nielsen Amagerbrog. 145 [S] ▯ Am. 4951
- Alf ved Chr. Christensen N-Frihavnsg. 41 [Ø] ▯ Ø 146x
- Alleenberg Frdbg. Allé 76 [V] ▯ Eva 1778
- Arendal v. E C Arendal Petersen Enghave Pl. 12 [V] ▯ V 9856
- Asta ved Ovidia Nielsen Skinderg. 24 [K] ▯ By 2872x
- Azalea v. Else Alstrup Amagerbrog. 119 [S] ▯ Am. 6787
- Capri ved Guldbøg Dannebrogsg. 36 A [V]
- Charming ved V H Larsen Frederikssundsv. 163 Brh. ▯ Bella 960 Postkonto 27353
- Clara ved Aage Eiersted Klareboderne 5 [K] ▯ By 1424x

Blomsterforretningen Eva ved Nielsine Jensen Husumg. 2 [L] Tg. 2401 y
- la Fleuriste ved A M E Mortensen Vesterbrog. 82 [V] Cent. 8428
- Flora v. Ellen Hansen Toftebæksv. 2 Lyngby Lyngby 290
- Flora v. J Voss Knap Holmbladsg. 84 [S] Am. 3092
- Guldregn v. Ethly Madsen Aaboulevard 60 [N] N 3517 x
- Ideal v. Chr. Herdahl Godthaabsv. 32 [F] Gh. 1065 x
- Julie ved V Hansen Gl. Kongev. 85 [V] Cent. 6879
- Latania, Dagmar Jensen Willemoesg. 2 [Ø] Ø 5333
- Liberty ved H C Jensen Jagtv. 1 [L] Gh. 1862y
- Liljen v. H Galthen Guldbergsg. 6 [N] N 4149 y
- Lobelia v. P Stig Andersen Jernbane Allé 60 Vanl. Damsø 673
- Lotus, Ernst Carlsen Nørrebrog. 8 [N] Cent. 2391
- Mimosa v. Peter Jensen N-Frihavnsg. 75 [Ø] Ø 2175
- Mimosa v. S W Schæffer Rasmussen Finsensv. 37 [F] Gh. 5023y
- Orchidé ved Ebba Gemünte Østerbrog. 38 [Ø] Ø 1038
- San Remo v. C & G Møldrup Amagerbrog. 28 [S] Am. 6065
- Semper Viva, V Jyllerup & Co. Gl. Kongev. 122 [V] V 1938x
- Sylvia v. L Larsen Smalleg. 42 A [F] Gh. 1516 y
- Valmuen v. Lilly Christensen Ø-Farimagsg. 77 [Ø] Ø 8768

Blomsterhuset v. Otto Larsen Bavnehøj Allé [V] V 7518
- v. E Laursen Raadhusv. 6 Charlottl. Ordr. 2966

Blomsterhytten v. B Hansen Classensg. 6 [Ø] Ø 1227y
- v. J N Rasmussen Bronshøj Kirkev. 6 A Brh. Bella 717

Blomsterkiosken v. Fru Thora Soegaard Niels Andersens V. 65 Hell. Gjent. 1225

Blomsterporten v. M J Kudsk Gl. Kongev. 87 [V] Eva 2154

Blond U A statsaut. Revisor Fredh. Kan. 2 [K] Cent. 14454 & 4254 Bp. Tornagerv. 12 Charlottl. Ordr. 1514

Bluhme [Se endv. Blume]
- Wilh. Agenturforr. Gross. Storng. 10 [K] By 3063 Bp. Værnedamsv. 4[e] [V]
- 's Boghdl. Kjøbmagerg 38 [K] Cent. 6580
- P E Boghdl. (Bluhme's Boghdl.) Frederiksbergg. 12 [K] By 7389

Blum Georg Cand. jur. Fuldm. Amagerbrog. 10[3] [S] Am. 1291u
- P Chr. fh. Fabrikant Malmmosev. 8 Holte Holte 535
- T E Ingeniør Gl. Kongev. 105[3] [V]
- Rudolph Prokurist Æblev. 51 Brh. Gh. 6605

Blume [Se endv. Bluhme]
- Charlotte Enkefrue St. Hans G. 1[4] [N] N 2145x
- C A Gross. Aaboulevard 29[1] [V] N 1020
- Olaf Ingeniør Backersv. 4[2] [S] Am. 6239y
- C A Læge Dr. med. Aaboulevard 29[1] [V] Specialbehandling af Tuberkulose (12-1) N 1020
- Karen Lærerinde Kastelsv. 58 [Ø] Ø 2020v
- C Maskinmester Frederikssundsv. 182[S] Brh. Bella 1107
- N Oberstløjtn. R. DM. Rahbeks Allé 32[1] [V] V 3725
- Sophie Provstinde Sortedamsdoss. 45[2] [N] N 2
- Eva Frue Tandlæge Linnésg. 18[2] [K] By 574 (10-4)
- Sophie Trafikkontrolor v. Statsb. Strandboulevarden 64[5] [Ø]

Blume-Knudsen M K Frue Svalv. 29 Hell. Hell. 3493
- A Gross. Løngangstr. 16[3] [K] Cent. 2481 & 2482 Stats 403

Blumenhagen Ove Cand. pharm. Ny Toldbodg. 29[4] [K]
- Margrethe Frue Randersg. 46[1] [Ø] Ø 4703v

Blumensaadt Anker Afdelingschef Howitzv. 43[1] [F]
- B Frue Danasv. 15[1] [V] V 1451 x
- Alfred Gross. Bornholmsg. 8[4] [K] Palæ 3767
- S Chr. Gross. (Nordisk Konditorivareforr.) Stoltenbergsg. 3[8] [V] Cent. 6808

Blumensen H Direktør Puggaardsg. 13[3] [V] By 1797x
- Th. Direktor Puggaardsg. 13[8] [V]
- Aage Fabrikant (Frederiksborgvejens Automobilværksted) Tomsgaardsv. 32[2] [L]
- J T Forretningsf. Smalleg. 37[1] [F] Gh. 637y

Blumenthal B Vinimport Gothersg. 13 [K]

Blunch Anna Frue Paalægsforr. Godthaabsv. 56 [F] Gh 4723

Blusehuset v. Chr. Petersen Nørrebrog. 40 [N] N 1415

Blusemagasinet Fix ved Knud Frenchen Frederiksborgg. 50 [K] By 5005y

Blyantfabriken Viking, Akts., Islands Brygge 63 [S] C. 9272 & 9273 Postkonto 1224

Blücher H H & Søn Klejnsmedem. Gas- & Vandm. St. Gjertruds Str. 10 [K] Cent. 3143
- H C Smedem. (H H Blücher & Søn) Kildegaardsv. 91 Hell. Gjent. 646
- P Fr. Smedem. Larsbjørnsstr. 11 [K] By 1598 v Bp. Studiestr. 25 A[3] [K]

Blücher-Altona Fritz Greve Direktor st. Kongensg. 118[4] [K] Palæ 83
- L Grevinde Classensg. 15[4] [Ø]
- G Lensgreve Ritmester R. Gustav Adolfs G. 2[3] [Ø] Ø 4995

Blyme Ferd. Møbelhdl. Gothersg. 131 [K] By 6424 Bp. Dovreg. 13[2] [S] Am. 7516

Blümel H Kommunelærer Blekingeg. 4[1] [S] Am. 2981 v

Blyt Otto Cand. pharm. Strandhøjsv. 9 Charlottl. Ordr. 1436
- Olga Enke e. Vognmand Frdbg. Bredeg. 15[3] [F] Gh. 4963
- S Slagterm. Smalleg. 40 [F] Gh. 516
- 's C Eftf., De forenede Vognmandsforr., Akts., Smalleg. 26 A [F] Cent. 9067 & 10367
- Peter Vognmand I E Ohlsens G. 4[1] [Ø] Cent. 2409

Blytman H Arkitekt Rebekkav. 55[2] Hell. Hell. 4089
- & Sechuusen Arkitekter Vesterbrog. 4 A [V] Cent. 12809

Blytmann E Arkitekt Bygningsing. v. Fyrv. R Nyvej 4[3] [V] V 5605x
- Erik Ingeniør u. Stadsing. Dir. H Schneekloths V. 1[4] [F] Gh. 7648
- K Repræsentant Godthaabsv. 353[1] Vanl. Damsø 154

Blædel Erik Dons Adjunkt Clarasv 9[2] Charlottl.
- Else Frøken Assist. Ved Amagerport 18[4] [S]
- K Dons Cigar- & Vinhdl. Vesterbrog. 26 [V] V 8331 Bp. N Jespersens V. 2[4] [F]
- Ingeborg Enke e. Overdyrlæge Gl. Kongev. 159[1] [V] Eva 238
- H D Frøken Faglærerinde Hostrupsv. 6[2] [V] N 925y
- Johs. Fuldm. Gammeltoftsg. 4[4] [K] By 301v
- Werner Kontorchef st. Kongensg. 36[3] [K] Cent. 9656
- Nicolai Redaktor Cand. theol. Gefionsg. 1[3] [Ø] Ø 3777u

Blæsberg Ida Korrespondent N-Voldg. 34[1] [K]
- Sv. Tandlæge N-Voldg. 34 [K] By 4822 Bp. Hellerupv. 58[2] Hell. Hell. 1584x

Bo Alf. Adjunkt Chr. Winthers V. 29 Lyngby Lyngby 734
- Anne Marie Frue Lektor Cand. mag. Chr. Winthers V. 29 Lyngby Lyngby 734
- L Murerm. Under Elmene 8 [S] Am. 5708v

BO, Akts., Amagert. 10 [K] Cent. 2204 & 2004 Postkonto 558

Boalth A & E Frøkner Borups Pl. 30[4] [L] Tg. 2644y
- Ch. J Gross. Agenturforr. Lykkesh. Allé 6A [V] V 2550y
- C C fh. Kontorchef Kongedybet 5[2] [S] Am. 6040

Boalth C Tapetserer & Dekorator Frdbg. Allé 39 [V] V 1010y Bp. Fossgaardsv. 28 Vanl.
- Chr. Vognmand Aggersborgg. 4[1] [Ø]

Boas & Gautier Agenturforr. Gross. Kjøbmagerg. 22 [K] Cent. 1546
- **William Boas, Akts.**, Bygningsartikler
  Kontor & Hovedoplag: Ny Toldbodg. 15 [K] Cent. 236, 10236 & 10717
  Stats 115 Telegramadr. „Boas"
  Postkonto 20444
  Filial: Tingv. 31 [S] Am. 2008
  Fabrik og Cementdepot: Kalkbrænderihavnsg. Ryv. 654
  Alex Boas Ny Toldbodg. 15[3] [K] Palæ 76
  Otto Boas St. Annæ Pl. 22 [K] Palæ 11
- M Frøken Frijsenborg Allé 62[3] [St] Ryv. 2023x
- **A Boas** Gross. Havneg. 45 [K] By 3257
  Telegramadr. „Anton Boas" Bp Magiekildev. 4[8] [V] V 5551 x
- Alex Gross. Direktor Ny Toldbodg. 15[3] [K] Palæ 76
- Otto Gross. Direktor St. Annæ Pl. 22[2] [K] Palæ 11
- William Gross. R. DM. Østbaneg. 21[8] [Ø] Ø 972
- Soph. Kordegn v. Søborg Kirke Pastor emer., Andersen Nexø V. 21 Søborg Søb 46
- E Læge Ordrupv. 38[1] Charlottl. Ordr. 2768 (1-2, Mand., Onsd., & Fred., 5-5½)
- C C Murerm. Strandboulevarden 114[4] [Ø] Ø 4075v
- Harald Overlæge Dr. med. Kronprinsesseg. 2 [K] Cent. 9050 (Fred. 7-8 Aft., Onsd. & Lørd. 1-2½, Helligd. 11-12) Bp. Steen Blichers V. 14 [F] Gh. 4031
  H F Overlærer Øverodv. 60 Holte
- J E V Prof. Dr. phil. M V S. K. DM. Gl. Kongev. 84[1] [V] V 5184u
- Vilhelm Sekretær i Justitsm. Cand. jur. Svanholmsv. 6 A[4] [V] V 1623y

Bob v. W E Sørensen, Manufakturhdl. Kingosg. 1 [V] V 2881y

Bobbi ved Viggo Christensen Manufakturhdl. Amagerbrog. 55 [S] Am. 451

Bobby Hushjælp ved G A Wernblad Studiestr. 26 A [K] By 4156

Bobé Louis Dr. phil. Ordenshistiograf M DS. R. DM. Rahbeks Allé 23 [V] V 8378

Boberg Inger Margrethe Frue Cand. mag. Aagade 132[8] [L] Gh. 5063v
- A Enkefrue Ø-Voldg. 10[1] [K] Palæ 1593y
- Valdemar fh. Overlærer Cand. mag. Andreas Bjørns G. 23[3] [S] Am. 3118x
- Rich. Tandlæge Henningsens Allé 6 Hell. Hell. 737y

Bobjærg Svend Aage Tandlæge Østerbrog. 70[2] [Ø] Ø 6575 Bp. Soldalen 6 [St] Ryv. 3653

Boch Th. Gross. Helgesensg. 20 [N] Cent. 9834 Bp. A L Drewsens V. 10[8] [Ø] Ø 4115y

Bocher Paul Konditor Nørrebrog. 29 [N] Cent. 5834 & 13842

Bock [Se endv. Boeck, Boock]
- Kai L R Bankassist. Kjertemindeg. 5[1] [Ø] Ø 2812y
- Henry O Billedhugger Kongedybet 16[5] [S] Am. 6045
- P R Blikkenslagerm. Gas- & Vandm. (F H Billgreen & P R Bock) Humlebækg. 28[3] [L] Tg. 2130
- E Enke e. Forfatter Gernersg. 51[2] [K] Palæ 1812x
- Agnete Frøken Smakkegaardsv. 10 Gjentofte Gjent. 1695
- I Frøken Smakkegaardsv. 10 Gjentofte Gjent. 1695
- Charles Gross. Bengtasv. 2A[2] Hell. 2245y
- F & Co. Gross. Agenturforr. Westend 15 [V] Cent. 13538 Postkonto 20977
- Hans Gross. Agenturforr. Syvens Alle 3[8] [S] Am. 7607
- I R, Akts., Gross. Herrekonfektion Hovedvagtsg. 6[e] [K] Cent. 7878 & 7879
- J R Gross. Svanemøllev. 130 Hell. Hell. 1722
- Allan Asp Ingeniør Smakkegaardsv. 10 Gjentofte Gjent. 1695
- C O fh. Konsul R. Blytsv. 8[2] [F] Gh. 6348

Bock Agnete Frue Massøse Grundtvigsv. 6D³ V ▯ V 3112
- C J Pr.-Løjtn. Østerbrog. 21¹ Ø ▯ Ø 7910
- Johannes Prof. v. Univ. Dr.med. MVS. K. DM. Juliane.Maries V. 20 Ø ▯ N 1333
- Edgar fh. Proprietær Gl. Kongev. 105³ V
- G K W Repræsentant Eriksholmv. 6 Vanl.
- Otto Restaurator Enghavev. Folkets Hus V ▯ Cent. 2589
- LRSouschef Lykkesh. Allé 7B² V ▯ V6605v

Bockelund Elisa Frøken Cand. mag. Ved Kløvermarken 1³ S ▯ Am. 6299v
- Inger Frøken Ved Kløvermarken 1³ S
- **V Bockelund's Eftf.**, E Hansen, Urtekr. Ved Stranden 20 K ▯ Cent. 241 Indeh. Fru E Hansen Bp. Stockholmsg. 19³ Ø ▯ Ø6330

Bockhoff Karen Frøken Prokurist Gyldenlundsv. 17 Charlottl.
- G H B Repræsentant Peder Lykkes V. 12³ S ▯ Am. 4524v

Bodé Marie Enkefrue Asger Rygs G. 12¹ V
- Edmund fh. Guldsmed Vanløse Allé 140² Vanl. ▯ Damsø 2075
- Georg Husejer Solsortv. 113, 115 F ▯ Gh. 6803
- Chas. Speditør (Skandinavisk Speditions-Bureau) Malmøg. 12² Ø ▯ Ø 578

Bode H Blikkenslagerm. Kongshøjg. 1¹ V ▯ V 9244x

Bodecker Albert Hattemagerm. Brobergsg. 3ˢ K
- A F kgl. Hof-Hattefabr. Frm. Frederiksbergg. 2 K ▯ Cent. 1232

Bodega Company, Akts., The Continental, Dir. Chr. Thomas Bredg. 25E K ▯ Cent. 1339, 1537, 1538 & 1936

Bodelsen C A Docent v. Univ. Dr.phil. Overg. o. V. 40⁵ K ▯ Am. 8111
- H J L Gross. H C Ørsteds V. 11 A² V ▯ V 5256y
- Merete Kunsthistoriker Overg. o. V. 40⁵ K ▯ Am. 8111

Boden Fr. Forvalter i D F D S. Rygaards Allé 20 Hell. ▯ Hell. 2766

Bodenhagen E Isenkr. (Prisbilligheden) Norsv 5 V ▯ V 9216y
- Th. Malerm. Thorshavnsg. 18⁴ S ▯ Am. 8482

Bodenhoff I Frue Mariendalsv. 74¹ F ▯ Gh. 3318x
- E Fuldm. St. Thomas Allé 19¹ V ▯ V3108
- A Gross. Dalgas Boulevard 27³ F ▯ Gh. 3346y
- 's A-Eftf. ved Chr. Camradt Gross. Godthaabsv. 26 F ▯ Cent. 4348
- Max Gross. st. Kongensg. 77 K ▯ Cent. 6304 & 10024 Bp. Ny Vesterg. 1⁴ K ▯ By 3079
- W Journalist Sekretær i Udenrigsmin. Pressebureau Allég. 17Hh.⁴ F ▯ Gh. 4528
- Ernst Kmh. Oberstløjtn. R. DM. Søvejen 29 Holte ▯ Holte 116
- F E E Kapt. i Fodf. Adjutant hos Hs. Maj. Kongen R. Vendersg. 25⁴ K ▯ Palæ 3798x

Bodenhoff-Olsen C W Assist. v. Statsb. Lyngby Torv 7² Lyngby ▯ Lyngby 637
- N E Fuldm. i Skattedir. Østerbrog. 80¹ Ø ▯ Ø 7080
- H Stabsintendant Kapt. R. DM. Skovridergaardsv. 11 Holte ▯ Holte 961

Bodholdt A Blikkenslagerm. Gas- & Vandm. Strøbyv. 35 Hvidovre Valby ▯ Hvidovre 75
- Franciska Enkefrue Kochsv. 35ˢ V
- Th. Gross. Sognefoged Bengtasv. 2³ Hell. ▯ Hell. 1505
- A Skomagerm. Kochsv. 35 V ▯ V 6732x
- C Urmager Holmbladsg. 14ˢ S ▯ Am. 1128x

Bodi N C Forstanderinde Rosenv. Hovedv. 37 Ø
- R V F Instrumentmager Prinsesse Charlottes G. 25⁴ N
- Albert Journalist Forfatter JA Schwartzg. 7¹ Ø

Bodilsen & Sandager Entreprenører Ordrup Jagtv. 50 Charlottl. ▯ Ordr. 1334

Bodin E fh. Assist. i Krigsm. DM. FM. Estersv. 21 Hell. ▯ Hell. 1607x
- Charles Forgylder Rammeforr. Peder Hvitfeldts Str. 17 K ▯ By 1571x

Bodmin G S Sekretær Jensløvsv. 2ˢ Charlottl.

Bodnia F Guldsmed Blaagaardsg. 3¹ N ▯ N 2840x
- Nafthali Guldsmed Krystalg. 12⁴ K ▯ Palæ 2788x

Bodø Augusta Frue Nørrebrog. 62² N

Boe Lars Operasanger v. d. kgl. Teater Islands Brygge 1³ S ▯ Am. 708v

Boe Frederiksen C fh. Planteskoleejer Linde Allé 8 Vanl.

Boeck [Se endv. Bock]
- C Enkefrue Amagerfælledv. 32³ S ▯ Am. 2225y
- Johannes Ingeniør Hultmannsv. 3 Hell. ▯ Hell. 2275
- V Ingeniør Svejgaardsv. 13 Hell. ▯ Hell. 1382
- Carl J Isenkr. Vesterbrog. 16 V ▯ Cent. 9196 & 14391 Postkonto 1128 Bp. Vesterbrog. 125³ V ▯ V 5499x
- Hector Kmjkr. Kapt. i Fodf. R. I E Ohlsens G. 14⁴ Ø ▯ Ø 2637u

Boeck-Hansen C A Skibsreder M S H. N-Søgade 49⁴ K ▯ By 6162
- Karen Frøken Sproglærerinde N-Søgade 49⁴ K

Boecker ved Johs. C Andersen Agenturforr. Ryesg. 131 Ø ▯ Ø 6138

Boeg Andreas fh. Landfysikus Dr.med. K. DM Vemmefofte Allé 15 Gjentofte ▯ Gjent. 63

Boeg-Thomsen S Frue Havnev. 47² K ▯ By 8809

Boegh Christiane Juel Enke e. Godsejer Strandv. 38³ Hell.

Boel Dagmar Cand. theol. Søvejen 25 Holte ▯ Holte 312
- Andrea Dameskrædderinde Saxog. 6¹ V ▯ Eva 539y
- & Rasmussen, Akts., kem. Fabr. Finsensv. 37 F ▯ Gh. 7623
- J Repræsentant Lundtofteg. 86 L ▯ Tg. 776 v

Boelskifte L Snedkerm. Blaagaardsg. 14Bˢ N ▯ N 7424

Boengi v. A Florentz Kaffeh. Nørrebrog. 88 N ▯ N 1886

Boengie v. Henry Rasmussen Kaffeforr. Vigerslevv. 37 Valby ▯ Vb. 2167

Boeno, Akts. Smør- & Kaffeforr. Amagerbrog. 199 S ▯ Am. 6341

Boertmann P Ingeniør Aarhus Pl. 4⁴ Ø ▯ Ø 3668y
- Theodor Kunstmaler Angelg. 15⁴ V

Boesdal Robert Trafikkontrolør Njalsg. 20³ S

Boese I R Hattemagerm. Nørrebrog. 118 N ▯ N 3387

Boesen H C Arkitekt Tømrerm. Biens Allé 7ˢ S ▯ Am. 4955y
- Viggo Arkitekt l. Strandv. 17 Hell. ▯ Hell. 295
- Jul. Arkivsekr. v. Havneforv. Østerbrog. 56C³ Ø ▯ Ø 1056 x
- Kai C Assist. i DFDS. Worsaae v. 7² V ▯ N 4872x
- Jens Blikkenslagerm. N-Fasanv. 18¹ F
- Jacob Boghdl. Gothersg. 158⁴ K ▯ By 1513y
- Jacob, Boghdl. & Musikforlag, Akts., Skinderg. 43 K ▯ Cent. 2960
- A P Cand. jur. Sekretær u. Mag. Sagasv. 16¹ V
- Gudmund Cand. mag. st. Kannikestr. 9² K
- A Direktør Nyelandsv. 115 F ▯ Gh. 7731
- A Enkefrue Vodroffsv. 54 Hh.¹ V ▯ N2354v
- Camilla Enke e. Kommunelærer l. Strandv. 17 Hell. ▯ Hell. 295
- H M M Enkepastorinde Sagasv. 16¹ V
- Margrethe Fodlæge Gl. Kongev. 51ᵉ V ▯ V 8272
- Georg Forretningsf. Islands Brygge 39 S
- P Forstander f. d. off. Vejning Aaboulevard 49³ V ▯ N 7635
- Erik Fotograf Østerbrog. 56C³ Ø ▯ Ø1056x
- E Zoëga Fuldm. Sagasv. 16ˢ V ▯ V 6245y
- Oskar Fuldm. Aabenraa 31² K
- O J Fuldm. i DFDS. Islands Brygge 25⁴ S ▯ Am. 829y

Boesen Sophus Fuldm. i Sparekass. Havneg. 17⁵ K ▯ By 6514
- Carl Gross. Platanv. 26 V ▯ Cent. 9082 Postkonto 21965
- E V Kontorchef Frederiksv. 12³ F ▯ Gh. 857
- H C F Kontorfuldm. i Marinemin. Amagerbrog. 95² S ▯ Am. 1673
- A N Landskabsmaler Bystævnet 34ˢ Husum ▯ Bella 1237
- Henry Malerm. H C Ørsteds V. 47 V ▯ N 6809 Bp. Frederikssundsv. 187A³ Brh.
- J Markisefabr. Hillerødg. 121ˢ Brh.
- Vilh. Maskinarbejder Kronborgg. 8³ L ▯ Tg. 1608x
- Bernhard Maskinmester Strandv. 84⁴ Hell. ▯ Hell. 819v
- U C Navigationslærer Buddingev. 24 B Lyngby ▯ Lyngby 124
- H C Prokurist Rosenfeldts Allé 8 Gjentofte ▯ Gjent. 468
- Jul. Repræsentant Højstrupv. 91ˢ Brh. ▯ Bella 453
- Axel Skuespiller I E Ohlsens G. 12¹ Ø ▯ Ø 4807 v
- Solborg Fjeldsøe Skuespillerinde I E Ohlsens G. 12¹ Ø ▯ Ø 4807v

Boesgaard Aage Gross. (Rich. Madsen & Co.) Sophiev. 9 Holte ▯ Holte 451
- Einar Journalist Cand. jur. Sølvg. 20ˢ K ▯ Palæ 2010y
- Johs. Malerm. Kapelv. 21² N ▯ N 3226x
- Eric Redaktør Amalieg. 9² K ▯ Palæ 2764v
- Hans Redaktør Heibergsg. 18¹ K ▯ By 2846 v
- L Skrædderm. Baldersg. 71¹ L ▯ Tg. 4096y

Boëtius Wolmar Disponent St. Thomas Allé 14³ V
- A V Frue Østbaneg. 45³ Ø ▯ Ø3094v
- Thora Frue Kongedybet 15¹ S
- Cai Gross. Skovbogaards Allé 18 Valby ▯ Vb. 1802
- Kuno Gross. (Broderimag. Helene) Tesdorpfsv. 48 B F ▯ Gh. 4879
- L Kontorchef Kildeskovsv. 64 Gjentofte ▯ Gjent. 973
- Holger Redaktør Sekretær Kongedybet 15¹ Ø
- Carl statsaut. Revisor R. Svinget 28² S ▯ Am. 788
- Povl Sekretær Bregnev. 19 Gjentofte ▯ Gjent. 1126
- W S fh. Urtekr. Mansasv. 17ˢ Valby ▯ Vb. 1578

Bog & Papirhandelen Fremad, Akts. Frederiksborgg. 33 K ▯ Cent. 7106, 10406 & 10407
- & Papir-Kiosken v. A Emmeche Borups Allé 119 L ▯ Gh. 4269

Bogantikvariatet v. H Lind & Frank Wiff Holm. Kan. 32 K ▯ By 5697 x

Bogason
- **Pjetur Bogason** Overlæge ved Søllerød Sanatorium Gothersg. 35¹ K (3—4½) ▯ By 6945 før Kl. 2 ▯ Holte 66 Bp. Øverrødv. 38 Holte ▯ Holte 940

Bogforlaget Gefion, Akts., Linnésg. 24 K ▯ Palæ 3088

Bogføringsinstitutet, Akts., st. Kongensg. 25 K ▯ Cent. 10767

Bogføringskontoret v. Sv. A Langeskov Pedersen Nygade 7 K ▯ Cent. 11436 & 11456
- f. Kbhvn. & Omegn v. Aug. Lorentzen & Strüwing Vigerslev Allé 66 Valby ▯ Vb. 2579 x

Boghallen, Alfred G Hassing Raadhuspl. 37 V ▯ Cent. 8297 Postkonto 748

Bogkælderen ved N Thuesen Antikvarboghdl. Fiolstr. 21 K ▯ By 5361y

Bogratchew Brødr. M & R Skrædderforr. Blaagaards Pl. 2 N ▯ N 4556x

Bogren Gustaf Repræsentant Vennemindev. 7² S ▯ Ryv. 631 y

Bogtrykkeriet Absalon ved Poul Eilersen Kjøbmagerg. 62, 64 K ▯ Cent. 12015
- Activ, Axel Olsen Steng. 37 N ▯ N 3128 v
- Dana ved Arne H Nielsen Gothersg. 95ᴮᵇ K ▯ Cent. 1713
- Ekspedit, Akts., Tønderg. 8 V ▯ V 3780

Bogtrykkeriet Ekstra ved A Stilborg Toftegaards Allé 10 Valby ▯ Vb. 700
- Elektra, Sv. Pedersen Vesterbrog. 80 [V] ▯ V 88
- Grafia v. P Juhl Ryesg. 3 [N] ▯ N 5767
- Hafnia (Carl Kretzschmer) Aabenraa 15 [K] ▯ Cent. 6664 & 14999 Postkonto 20333
- Mercantil Pilestr. 8 [K] ▯ Cent. 2265
- Merkur, Akts., Vesterbrog. 24 [V] ▯ Eva 1955

Bogvirksomheden Concordia, Akts., Strandboulevarden 94 [Ø] ▯ Ø 7315

Bogø [Se endv. Baagøe]
- Carl Bogholder N J Fjords Allé 5³ [V]
- Edv. Bogholder Blaagaardsg. 29 A¹ [N]
- Christian Redaktør Kunstmaler Forfatter St. Annæ Pl. 20³ [K] ▯ Palæ 3202

Boheman T A Redaktør Cand. mag. V-Boulevard 5¹ [V]

Bohlin N O Skrædderm. Nansensg. 32⁴ [K] ▯ By 918x

Bohm Thorald Pianofabr. Fiolstr. 42 S³ [K] ▯ By 6825 Postkonto 1082

Bohn Axel Akademiinsp. Translatør Cand. jur. Kong. Nyt. Charlottenborg [K] ▯ By 6577
- E Bogholder Tornagerv. 13 Charlottl. ▯ Ordr. 3354
- H Direktør Solsortv. 66 [F] ▯ Gh. 2440
- Anna Enke e. Postmester Emiliev. 13 Charlottl. ▯ Ordr. 2252
- Oline Enke e. Farvehdl. Tordenskjoldsg. 19² [K] ▯ By 4584
- P M Enkepastorinde Martensens Allé 8¹ [V] ▯ V 5351y
- H Farvehdl. Frm. Torveg. 36 [K] ▯ Cent. 1639
- K A Frue Sigbrits Allé 17² [S]
- H Frøken Amagerfælledv. 30³ [S] ▯ Am. 6784y
- Carl Guldsmed Istedg. 99 [V] ▯ Cent. 11430 Bp. N-Frihavnsg. 81¹ [Ø] ▯ Ø 1481v
- Viggo Kapt. i Art. l. Strandstr. 12² [K] ▯ Palæ 1228x
- D & L Frøkner Klkollektricer Amagerfælledv. 30³ [S] ▯ Am. 6784y
- Clara E fh. Lærerinde Livjægerg. 18³ [Ø] ▯ Ø 1110x
- William Musikhistoriker Korrespondent Nørrebrog. 171³ [L] ▯ Tg. 1010
- W Th. Oberstløjtn. R. DM. Falkoner Allé 26 A³ [F] ▯ V 4828
- Knud Overassist. i Post- og Telegraf v. Kongev. 94 Lyngby ▯ Lyngby 23
- 's Parketgulve Herluf Trolles G. 4 [K] ▯ By 4446
- Emil Postassist. Halls Allé 13ᵉ [V] ▯ V 1041x
- Kaja Postassist. Sigbrits Allé 17² [S]
- Herluf Sekretær i Finm. Cand. jur. N-Farimagsg. 52⁴ [K]
- E J R Toldkontrolør Skarøg. 7³ [St] ▯ Ryv. 1626y
- C & Co., Jørgen Jensen Vognmand Pilestr. 66 [K] ▯ Cent. 303

Bohn-Jespersen M J Arkitekt Vesterbrog. 73 B³ [V]
- Gerda Haandarbejdslærerinde N-Farimagsg. 35¹ [K] ▯ By 8158
- Jens fh. Overplantør Landinsp. Jægermester R. Norasv. 22 Charlottl. ▯ Ordr. 1069

Bohn-Rasmussen H Bankfuldm. Cand. polit. Bülowsv. 32 A⁴ [V] ▯ N 3438y
- E & S Frøkner Fred. d. 6. Allé 1¹ [F] ▯ Gh. 553
- C V Højesteretdommer R. Nordkrog 3 Hell. ▯ Hell. 3475
- Anna Musiklærerinde Bülowsv. 32 A⁴ [V] ▯ N 3438y

Bohne Hans Speditør (Bohne & Hansen) Horsensg. 9ᵉ [Ø]
- & Hansen Speditører Toldklarerere Horsensg. 9 [Ø] ▯ Ø 7161

Bohner F Kommunelærer L E Bruuns V. 8ˢ Charlottl. ▯ Ordr. 2863

Bohnstedt Petersen
- **Bohnstedt Petersen Akts.**, Gross. Automobilhdl. Sundskrogsg. 1,3 [Ø] ▯ Cent. 9972
- K Gross. Rebekkav. 36¹ Hell. ▯ Hell. 4099

Bohr Georg Afdelingsbestyrer i Sparek. Amagerbrog. 69⁴ [S]
- Harald Prof. v. Univ. Dr. phil. M V S. St. Hans T. 32⁴ [N] ▯ N 701x

Bohr Niels Prof. v. Univ. Dr. phil. & techn. MVS. R.DM. Blegdamsv. 15 [Ø]

Bohse Dagmar Enke e. Kommunelærer Berggreensg. 24 [St]
- Erik Gross. Agenturforr. Amagert. 29 [K] ▯ Cent. 14185 Bp. Dronn. Olgas V. 20ˢ [F] ▯ Gh. 2239
- Ove Kommunelærer Skaaneg. 10² [S] ▯ Am. 7976x

Boi-Wo v. Chr. Boisen Automobiltilbehør Worsaaesv. 9 [V] ▯ N 6318

Boile Hans Guldsmed Rosengaarden 11² [K]

Boile-Knudsen Hdlsgartner Sorgenfri Lyngby ▯ Lyngby 112

Boilesen M Buntmager Læderstr. 5 [K] ▯ By 5604 y Bp. Mikkel Vibes G. 2³ [K]
- G Skrædderm. Rudolph Berghs G. 53ˢ [St] ▯ Ryv. 2643

Boisen [Se endv. Bojesen]
- Henry Cand. jur. Sekretær i Finm. N-Voldg. 10⁴ [K] ▯ By 5510x
- I Cand. polit. st. Kannikestr. 9 [K] ▯ Cent. 8562
- Chr. Fabrikant Emdrupv. 104 [L] ▯ Søb. 1075
- L C Gross. Mariendalsv. 8ˢ [F] ▯ Cent. 5027 & Priv. ▯ Gh. 2385
- P Lektor Cand. mag. Trunnevangen 7⁴ Charlottl. ▯ Ordr. 3200
- 's L C Eftf., Akts., Metalvarefabr. Gl. Kongev. 39 [V] ▯ V 8643
- Th. Møbel- & Antikvitetshdl. Fiolstr. 12ˢ [K] ▯ By 1640v
- K Møbelhdl. Fiolstr. 23 [K] ▯ By 46 y Bp. Bechgaardsg. 14³ [St]
- A Prokurist Halls Allé 10³ [V] ▯ V 4899
- Jørgen Træ- & Finérhdl. Gothersg. 48 [K] ▯ Palæ 2866 Bp. Steen Billes G. 3² [Ø] ▯ Ø 4475 y

la Boite v. S Tønnes-Hansen Konfektureforr. Bredg. 4 [K]

Boje [Se endv. Boie, Boye, Bøye]
- K Bestyrerinde Helgolandsg. 8 [V]
- Andreas Cand. theol. Sekretær Østerbrog. 86⁴ [Ø] ▯ Ø 3086y
- Marie Enkepastorinde Svanholmsv. 3² [V]
- Grete Frøken Strandboulevarden 12ˢ [Ø] ▯ Ø 8521
- Jens Ingeniør Jeppes Allé 4¹ [L]
- A Ffh. Postmester Løjtn. Classensg. 39² [Ø]
- Thora fh. Sygeplejerske Genforeningspl. 47ˢ Brh.

Bojers S C Distriktschef Angelg. 17³ [V] ▯ V 9936

Bojesen [Se endv. Boisen, Boysen, Bøyesen]
- Poul Bankfuldm. Bakkegaards Allé 9¹ [V] ▯ V 9876
- Fanny Enke e. Kunstmaler Overg. o. V. 94⁴ [K] ▯ Am. 8179y
- Johanne Enkefrue Julius Thomsens G. 14² [V] ▯ N 2847
- Valborg Enke e. Direktør Nyvej 3ˢ [V] ▯ Eva 600
- Alfr. Gross. Urbansg. 2¹ [Ø] ▯ Ø 8644
- Magnus siam. Kommandør Underdirektør R. DM. Østerbrog. 56 A⁴ [Ø] ▯ Ø 5666
- Aage Læge Platanv. 17 [V] ▯ Cent. 14686 (2½ - 3)
- Mildred Gudrun Læge Østerbrog. 56 A⁴ [Ø]
- C Repræsentant S-Boulevard 110¹ [V]
- Eigil Repræsentant Adolph Steens Allé 5ˢ [V] ▯ N 3069v
- Kay Sølvsmed Nybrog. 26³ [K] ▯ By 500
- Nicolaj fh. Trafikkontrolør Aaboulevard 64⁴ [N]

Bojesen-Petersen C mus. Instrumentmager Vesterg. 1 [K] ▯ By 1336x

Bojsen Kaj Urtekr. Kastrupv. 6 [S] ▯ Am. 1282x

Bokelmann S Frøken Hellerupv. 10² Hell. ▯ Hell. 765v

Bokkenheuser C F Direktør Gl. Kongev. 124² [V] ▯ Eva 2028
- Knud Forfatter Schacksg. 1³ [K] ▯ By 5631x
- Poul Fotograf Jensløvsv. 9 Charlottl. ▯ Ordr. 3093
- M Frøken Raadhusv. 8 Charlottl. ▯ Ordr. 405
- Sv. Manufakturhdl. (Kultorvets Messe) Aaboulevard 25³ [V] ▯ N 1596y

Boland H Redaktør Postassist. Nærumg. 14² [L] ▯ Tg. 4498y

Bolbroe K Frue Broderiforr. Blegdamsv. 100 [Ø] ▯ Ø 2602x Bp. Griffenfeldtsg. 54 [N] ▯ N 5628

Boldklubber se Afd. V Real-Register

Boldreel A J Værkmester v. Statsb. Vigerslev Allé 9² Valby ▯ Vb. 2239 x

Boldsen F C Direktør R. V-Voldg. 8 [V] ▯ Cent. 3767 Bp. Rosenv. Hovedv. 6 [Ø] ▯ Ø 5110
- Eline Enke e. Gross. Edv. Falcks G. 3² [V] ▯ By 446
- C A Gross. Edv. Falcks G. 3² [V] ▯ By 446
- B Lærerinde Onsgaardsv. 25¹ Hell.
- Aage H Trælasthdl. N-Fasanv. 200⁴ [L] ▯ Tg. 1840 & Tg. 1940

Boldt [Se endv. Bolt]
- Maria Danse- & Gymnastiklærerinde Carl Plougs V. 9 [V] ▯ V 1889y
- Rasmus Dinér transportable Gl. Kongev. 33 [V] ▯ V 8408
- Betty Enkefrue (Joh. P Boldt) Aabenraa 18 [K]
- Jenny Enke e. Pianofabr. Johnstrups Allé 1² [V] ▯ N 1561
- Johanne Enkefrue H C Ørsteds V. 48 B¹ [V] ▯ N 7851
- O Fabrikbestyrer Griffenfeldtsg. 32ˢ [N]
- Marie Frøken Henrik Steffens V. 5ˢ [V] ▯ V 3405
- Axel A Gross. Ørnev. 49 [L] ▯ Cent. 7784 & 12884 Bp. Overg. o. V. 38¹ [K] ▯ Am. 7374
- Georg Gross. Dannebrogsg. 19 [V] ▯ Eva 2114
- Joh. P Gross. Frm. Aabenraa 18 [K] ▯ Cent. 6107 & 6170
- Rasmus Gross. Oehlenschlægersg. 47⁴ [V]
- Otto Ingeniør A N Hansens Allé 18ˢ Hell. ▯ Hell. 3600
- Rigmor Modehdl. Æblestien 4³ [S]
- C J Prokurist Æblestien 4³ [S] ▯ Am. 3149v
- Svend Aage Sekretær Asmussens Allé 2¹ [V] ▯ V 5387y

Bolgann G Sekretær Bispebjerg Parkallé 11 [L] ▯ Tg. 4825

Bolig-Atelieret v. A Mailgaard Frederiksen I E Ohlsens G. 4 [Ø] ▯ Ø 8758

Boligforeninger se Afd. V Real-Register u. Bygge- og Boligforeninger samt Emnelisten u. Foreninger B 6

Bolinder Viggo Gross. (Meyflip) Roskildev. 160ˢ Valby ▯ Damsø 2050

Boll L Enkefrue Hillerødg. 28⁴ [L] ▯ Tg. 1451
- Wilh. Købmand Horsebakken 6 [L]
- V Murerm. Strandparksv. 11 Hell. ▯ Hell. 1337

Bollerup J P M Apoteker Jagtv. 113³ [L] ▯ Tg. 4611 v
- Otto Cand. pharm. Balders Pl. 3⁴ [L] ▯ Tg. 3979x
- Jacob Ingeniør Engelsborgv. 3 Lyngby

Bollhorn Joh. Repræsentant Valbygaardsv 50² Valby

Bollhornn A Enkefrue L I Brandes Allé 15¹ [V] ▯ N 1320y
- Mathilde Frøken Forhaabningsh. Allé 28² [V] ▯ V 5855u

Bolt [Se endv. Boldt]
- Knud Direktør Vesterbrog. 16³ [V] ▯ Eva 1581
- N A Etuifabr. Læderstr. 7³ [K] ▯ By 1184 Postkonto 21864 Bp. Haabets Allé 32ˢ Brh.
- Aage Gross. Eliasg. 4 [S]
- Fernando Konservesfabr. Regenburgsv. 4² Vanl.
- N P Kunstmaler Overg. n. V. 49ˢ [K]

Bolvig Wiegand M Direktør Sundv. 14¹ Hell. ▯ Hell. 4067
- Ellen Enkefru Fredericiag. 33³ [K] ▯ Palæ 1030y
- Chr. Fabrikant Dalgas Boulevard 157ˢ [F] Gh. 1306
- **P Bolvig** Gros. Frm. N-Voldg. 23 [K] ▯ Cent. 11700 Postkonto 2562
- A Frøken Gymnastik- & Danselærerinde Gernersg. 41⁴ [K] ▯ Palæ 145 y
- A J M Købmand Dalgas Boulevard 7¹ [F] ▯ Gh. 6257
- Carl Malerm. Strandv. 31 [St] Bp. Springdamsv. 9 Gjentofte ▯ Gjent. 1401
- Aage Repræsentant Høyrups Allé 7⁴ Hell. ▯ Hell. 4378

Bolvig O Trikotagehdl. Pilestr. 52 K ▯ Palæ 4206
Bolvig-Hansen C Skomagerm. Sommerstedg. 23 V ▯ V 9045x Bp. Arkonag. 18 V
Bolwig's Andreas Bog-og Papirhdl. Gl. Kongev. 179 V ▯ Cent. 4838 Postkonto 2177
- A E Enkefrue Taffelbays Allé 4 A Hell. ▯ Hell. 1918 y
- Ida Enke e. Bogh. Falkoner Allé 2³ F ▯ V 2144y
- S fh. Kontorchef Bekkasinv. 4 Hell. ▯ Hell. 2217
- G K Prokurist Forhaabningsh. Allé 26³ V ▯ V 5433u
- K Sparekassebogholder Korfuv. 25¹ S ▯ Am. 6026v

Bom Peter Lods Strandboulevarden 75⁸ Ø ▯ Ø 4119 y
Boman Arvid Præst v. Gustafskyrkan R. S-Frihavnsv. Ø ▯ Cent. 5458
Bombak C Frøken Papirhdl. N-Frihavnsg. 27 Ø ▯ Ø 8y Bp. Ole Suhrs G. 3² K
Bombebøssen Overg. o. V. 48C K ▯ Am. 5404x se Afd. V Real-Register
Bomhoff Gunnar J Gross. (A Reichmann & Co.) Harsdorffsv. 9 V ▯ V 1473
Bomholt Julius fh. Højskoleforst. MF. Postadr. Rigsdagen K
- J Korrespondent Strandboulevarden 10² Ø
- G Snedkerm. Korsg. 49 B⁸ N

Bomholtz' Vilh. Eftf., Johnson Larsen Agenturforr. Gross. Frdbg. Bredeg. 28 F ▯ Gh. 4028
Bommen's Broderimagasin v. Ingeborg Leth Strandv. 94 Hell. ▯ Hell. 1160 y
Bomund M Kunstmaler Ny Carlsberg V. 33³ V ▯ V 2625x
Bon M C Frue Klkollektrice Holsteinsg. 23 Ø ▯ Ø 5988 Bp. Ø-Farimagsg. 91 Ø ▯ Ø 1670v
Bondahl J Forretningsf. Pile Allé 21¹ F ▯ V 450
Bonde [Se endv. Bonne, Bunde]
- Ellen Enke e. Ingeniør Mariendalsv. 74² F ▯ Gh. 7215
- Signe Enke e. Skoleinsp. Majporten 6³ S ▯ Am. 6790 x
- I Hansen Fabrikant Dronn. Olgas V. 45¹ F ▯ Gh. 404y
- H M Faktor Tjørnekrogen 3 Gjentofte ▯ Gjent. 1173
- C Forstanderinde Ordruphøjv. 1 Charlottl.
- Tage Fuldm. i Sparek. Sortedamsg. 1² N ▯ N 6090
- Lilian Grevinde Østbaneg. 11⁸ Ø ▯ Ø 8285
- Anton fh. Havnemester R. DM. FM. Toldbodv. 28² K ▯ Palæ 762
- Harriet Kommunelærerinde Forhaabningsh. Allé 25⁴ V ▯ V 2455y
- G M Officiant Artilleriv. Underofficersbygn. S
- H Orlogskapt. Underdir. R. DM. Rosenv. Sideallé 1³ Ø ▯ Ø 1850
- Christen Rasmussen Prokurist Blekingeg. 6³ S ▯ Am. 4473y
- A J Repræsentant Gernersg. 56A² K
- C N Sekretær i stat. Depart. Cand. polit. Hellerupv. 38 Hell. ▯ Hell. 1254
- H P Sekretær i Skattedepart. Cand. jur. Grundtvigsv. 8B⁴ V ▯ V 2645v
- J J fh. Stationsforst. Esromg. 32⁴ L
- Madsen M Vinhdl. Westend 16² V ▯ V 6131x

Bonde-Nielsen E Arbitrageur Høyrups Allé 7⁸ Hell. ▯ Hell. 3236
- N Forretningsf. Ordrup Jagtv. 51¹ Charlottl.

Bonded Store Company, Akts., Frihavnen Dampfærger Nr. 8 Ø ▯ Cent. 15069
Bondegaard E Direktør i Burmeister & Wain R. Tingskiftev. 5 Hell. ▯ Hell. 2167
- Emily Frue Bengtasv. 1³ Hell.
- Alv. Ingeniør Hillerødg. 198¹ Brh.

Bonderup N Hansen Tømrerm. Primulav. 15 Brh. ▯ Gh. 2220
Bondesen [Se endv. Bonnesen, Bundesen]
- Viggo Cand. pharm. Bogenseg. 1¹ Ø ▯ Ø 289x
- Agnes Enke e. Skoleinsp. Carl Johans G. 7² Ø
- Jul. Fagforeningsformand S-Boulevard 79⁴ V

Bondesen B Frøken Fuldm. u. Magist. Kultorvet 13² K
- Jacob Gross. Herluf Trolles G. 3 K ▯ Cent. 10298
- Ludv. Gross. Absalonsg. 34 V Bp. H C Lumbyes G. 31 Sø
- A F R Klkollektør Amicisv. 1² V ▯ hemmeligt Nr.
- V C F fh. Kontorchef i Finm. R. DM. Bogenseg. 1¹ Ø
- A Schack Landsretssagf. Samfunds Allé 25⁸ F ▯ Gh. 3863 x
- K Schack Landsretssagf. Frederiksbergg. 1 K ▯ Cent. 205 & 206 Bp. Glahns Allé 29¹ F ▯ Gh. 3847y
- B E Lærerinde Ø-Farimagsg. 77³ Ø
- Helge Repræsentant Rungsted Pl. 10⁸ L
- S H Sekretær Cand. polit. Peter Bangs V. 53² F ▯ Gh. 3225x
- P R fh. kgl. Vejer og Maaler Glahns Allé 29¹ F
- P N Viceinsp. Jagtv. 135² L ▯ Tg. 3044v
- Thorkil Viceinsp. Cand. theol. Blegdamsv. 80² Ø ▯ Ø 2738 v

Bondestands Sparekasse, Den sjællandske, V-Voldg. 107 V Kontortid 9-3, Lørd. 9-2 & 6-8 ▯ Cent. 6666, Provins 6, Direktør Gyring ▯ Cent. 9306 Postgiro Konto Nr. 1441
Bondo Christine Bogbinder Blegdamsv. 108 Ø ▯ Ø 1953x
- H H Kapt. R. DM. Sønderborgg. 4⁴ Ø ▯ Ø 336y
- J E Kommunelærer Dr. Priemes V. 4¹ V ▯ V 6762 u
- Sigrid Kommunelærerinde Dr. Priemes V. 4¹ V
- C G Repræsentant Valby Langg. 193² Valby
- Chr. Repræsentant Colbjørnsensg. 20 V ▯ V 2854x
- O Skovrider Damgaardsv. 7¹ Klpbg. ▯ Ordr. 2969

Bondo-Larsen Jørgen Gross. Agenturforr. Puggaardsg. 13¹ V ▯ Cent. 13548
Bondorff C J Guldsmed Hauser Pl. 28⁴ K ▯ By 2526y
- K A Prof. Lektor v. Landbohøjsk. Frederiksdalsv. 24 Lyngby ▯ Lyngby 630

Bondrop Axel V Mejeriejer Landskronag. 80 Sø ▯ Ryv. 840 y
Bondt-Sørensen M Frøken Hovedkasserer Sundv. 2² Hell. ▯ Hell. 3278y
Bonfils Adda Frøken Billedhuggerinde St. Knuds V. 28 V ▯ V 3730
- Aage Dyrlæge St. Knuds V. 28 V ▯ V 3730
- Hugo elektr. Install. Ingemannsv. 9⁵ V ▯ N 3617x
- Rosalia Enkefrue St. Knuds V. 28 V
- Thyra Frøken Østerbrog. 45¹ Ø ▯ Ø 3585v
- Axel Fuldm. Amalie Skrams Allé 14 Valby ▯ Vb. 616
- Caspar M Hdlsrejsende St. Thomas Allé 5⁸ V
- Inger Johanne Kommunelærerinde N J Fjords Allé 14⁸ V ▯ N 1927v
- Jens H Kommunelærer Translatør N J Fjords Allé 14⁸ V
- Louise Kunstmalerinde Gothersg. 143¹ K ▯ By 542x
- A Repræsentant Østerbrog. 7¹ Ø ▯ Ø 6114
- Einer Repræsentant Overbys Allé 6 Valby ▯ Vb. 1920
- E O Repræsentant Engelstedsg. 66⁸ Sø
- **V Bonfils' Eftf.**, Sadelmagerm. Filtskydedørsfabrik Østerbrog. 45 Ø ▯ Ø 1384

Bonheim C G Agenturforr. Grysgaardsv. 3 Brh.
Bonité ved Niels Olsen Forniklingsanst. Skydebaneg. 1 V ▯ V 5962 x
Bonke C G Kontorchef Frederiksbergg. 32³ K
Bonne [Se endv. Bonde]
- H E, Akts. Gross. Maskinforhdl. Studiestr. 14 K ▯ Cent. 933 & Palæ 4044 Postkonto 203
- N M Hdlsgartner Vangedev. 135 Gjentofte ▯ Søb. 341
- Harry Ingeniør Hallandsg. 22⁸ S
- **C Riis Bonne Linoleum Akts.** Kronprinsensg. 6 K ▯ Cent. 3132 & 3023 Postkonto 278 Telegramadr. „Linoleum"

Bonne
- **C Riis Bonne** Tæppe-Afdeling Kronprinsensg. 14 K ▯ By 3379
- Axel Overretssagf. Nyvej 2⁴ V ▯ V 3600

Bonné Carl Artillerimester i Flaaden Liden Gunvers V. 9⁸ S ▯ Am. 6177
Bonnén Peter Assuranceagent Kollektør Godthaabsv. 38⁴ F ▯ Gh. 655x
- Helge Komponist Pianist Ole Suhrs G. 18³ K ▯ By 507y
- E Konditor Borgerg. 50 K ▯ Palæ 119 og Smalleg. 31 F ▯ Gh. 2748
- Folmer Kunstmaler Østerg. 26⁴ K ▯ By 100v
- Helge Urtekr. Holmev. 69 Søborg ▯ Søb. 288

Bonner Hampton Konsulatssekr. st. Kongensg. 29² K
Bonnesen [Se endv. Bondesen, Bundesen]
- Chr. Anlægsgartner Højdev. 3 Holte ▯ Frederiksdal 37
- H Arkitekt Solgaarden 8⁴ Sø ▯ Ryv. 2212
- I C G Assist. v. Carlsberg Bryggerierne Rahbeks Allé 12⁸ V ▯ V 6585u
- J Bibliotekar v. d. kgl. Bibl. Sølundsv. 3 Sø
- Carl J Billedhugger MA. R. Raadmandsg. 16 L Bp. Stockholmsg. 21³ Ø
- Juliane Enkefrue St. Hans G. 6² N ▯ N 1474x
- Anna Frue Bülowsv. 44⁴ V ▯ N 7705
- J Gartner Kildebakkegaards Allé 27¹ Søborg
- S Ingeniør Gl. Kongev. 150⁴ V ▯ V 5513y
- Rob. Kommunelærer Cand. phil Fuglegaardsv. 6 Gjentofte ▯ Gjent. 895
- Chr. Kunstmaler Gl. Strand 48² K ▯ By 7367
- Hans Læge Vesterbrog. 66¹ V ▯ V 327 (Hverd. 12-1, Fred. till. 6-7)
- K Frøken Lærerinde Ravnsb. Tværg. 3⁴ N ▯ N 6 y
- **Bonnesen & Danstrup** Maskinfabr. Peter Ipsens Allé 24 L ▯ Cent. 733 & 3323 Grundlagt 1881
- Anton Modehdl. Falkoner Allé 62 F ▯ Cent. 2936 & 2956 og Vesterbrog. 22 V ▯ Cent. 10239
- V Pr.-Løjtn. Kmjkr. Østerbrog. Gardehuskas. Ø ▯ Ø 6478
- T Prof. v. polyt. Læreanst. Dr. phil. M VS. N-Voldg. 12⁴ K ▯ By 4775
- Niels Prokurist Pile Allé 19B³ F ▯ V 4156
- A Restaurator Amagerbrog. 84 S ▯ Am. 6989 Bp. Flensborgg. 27⁴ V ▯ V 6927x
- A H Skibsingeniør St. Kjelds G. 8³ Sø ▯ Ryv. 1193x
- Beatrice Frue Skuespillerinde Chr. d. 9. G. 8¹ K ▯ By 2208y

Bonnevie T Rørdam Arkivar Høstv. 26⁸ Charlottl. ▯ Ordr. 1116
- Helga Enke e. Pakhusforv. Classensg. 13⁸ Ø ▯ Ø 3829y
- Axel Forstander Rahbeks Allé 21 V ▯ Cent. 7860
- O Gross. Ermelundsv. 111 Gjentofte
- H fh. Kordegn Forchhammersv. 25² V ▯ V 7654
- H R fh. Proprietær Frdbg. Allé 86¹ V ▯ V 3358
- Erik Sekretær i Justitsmin. Cand. jur. Classensg. 13⁸ Ø

Bonnez Dagmar Frøken Bianco Lunos Allé 7¹ V ▯ V 576x
- Ernst Gravør Hollands Allé 6 S

Bonnichsen I C Elster Dr. phil. Skoleinsp. MB. Aalekistev. 111 Vanl. ▯ Damsø 95
- Martin Overpakmester Egilsg. 41⁴ S
- A S Porcelænshdl. Ahornsg. 21 N ▯ N 2778y Bp. Laurids Skaus G. 13² N

Bonnis Viggo Prokurist Præstegaards Allé 18 Brh. ▯ Bella 309
- Hans Skomagerm. Solitudev. 7 N ▯ N 2746y Bp. Solitudev. 9² N

Bono G B Gross. (Ventimiglia Importen) Rømersg. 20¹ K
Boock Mathilde Enke e. Landinsp. Vesterbrog. 2 A³ V ▯ By 5268y
Boolsen Léonie Watt Koncertsangerinde Stevnsg. 36, 38 N ▯ N 1760

Boolsen D Skoleinsp. Stevnsg. 36, 38 [N] N 1760
- Chr. Snedkerm. (Boolsen & Heie) Australiensv. 22² [St]
- & Heie Snedkerm. Blegdamsv. 24 [N] Cent. 3187

Borberg O Juul Bankfuldm. Frdbg. Bredeg. 3C³ [F] Gh. 1021v
- L P Direktør f. Syggekassev. R. Strandv. 20¹² Hell. Hell. 2335
- A S G Enke e. Herredsfoged Svinget 14¹ [S] Am. 4071y
- Svend Forfatter Redaktør Danasv. (Vodroffspl.) 20⁸ [V] Eva 1106
- Poul Kontorchef v. K T A S. Frdbg. Allé 39³ [V] V 150
- Knud Læge Reservelæge Ny Kongensg. 20⁸ [V] By 7722 (3-4)
- N Chr. Læge Dr. med. Konsult. i Nervesygdomme Gyldenløvesg. 3 [V] Cent. 2012 (3-4) Bp. Puggaardsg. 11² [V] By 1100

Borch [Se endv. Borck, Bork]
- Christen Arkitekt R. Henrik Harpestrengs V. [Ø] N 7823 Bp Thorvaldsensv. 2² [V] V 7077
- Johan Frederik Arkitekt Roskildev. 42B⁸ Valby
- Martin Arkitekt fh. kgl. Bygningsinsp. MA. R. DM. FM. Aaboulevard 38³ [N] N 5758
- Elna Billedhuggerinde V-Voldg. 86 [V] By 2303 y Bp. Malmøg. 12¹ [Ø] Ø 1766u
- Agnes Frøken Bogbinder Malmøg. 12¹ [Ø] Ø 1766u
- H Bogholder Skydebaneg. 12 A⁴ [V]
- Hjalmar Cand. jur. Dr. Priemes V. 2⁸ [V] V 1253 u
- Marie Enkefrue Kastelsv. 19² [Ø] Ø 7632
- Olaf Fabrikant Rosenv. Allé 17B³ [Ø]
- A Frue Toldbodg. 11² [K] Palæ 1242y
- Petrea Frøken st. Kongensg. 24⁴ [K]
- Felix O Gross. Ahlmanns Allé 2 Hell.
- & Gyldenkrone-Rysensteen Gross. Livjægerg. 22 [Ø] Cent. 9743 & Ø 7543
- H C Gross. (H C Borch & Co.) Livjægerg. 22⁴ [K] Ø 7543
- H C & Co. Gross. Livjægerg. 22 [Ø] Cent. 9743 & Ø 7543
- O Gross. Direktør Malmøg. 9ᵉ [Ø] Ø 7281
- O W Gross. Korn- & Foderstofforr. Bernstorffsg. 15, 17 [V] Cent. 14082 Bp. Edv. Falcks G. 3³ [V] By 5013v
- Viggo Gross. (Viggo Borch & Co.) Trondhjemsg. 11¹ [Ø] Ø 8612
- Viggo & Co. Gross. Løvstr. 10 [K] Cent. 10610 Postkonto 21568
- O Hospitalsforv. Blaagaardsg. 41⁴ [N]
- Martin Ingeniør Cand. polyt. Peter Bangs V. 108² Vanl. Damsø 1415
- N S Ingeniør Cand. polyt. Vendersg. 28³ [K] By 6871
- S A L Kapelmester Hans Tavsens G. 33⁸ [N]
- F M Kapt. i Ing. R. Hyldegaardsv. 34 Charlottl. Ordr. 711
- Johanna Kommunelærerinde Ourøg. 42⁴ [St] Ryv. 2739 x
- G B Korrespondent Sveasv. 1² [V] V 1006y
- F Kunstmaler Tordenskjoldsg. 14⁵ [K] By 1709x
- O V Kunstmaler Graabrødret. 15⁵ [K] By 5536 x
- S I Købmand Lundegaardsv. 15B Lyngby Lyngby 1119
- H P Legetøjshdl. Koldingg. 37 [Ø] Bp Koldingg. 32⁸ [Ø] Ø 4766x
- E M Lærerinde Kastrupv. 118¹ [S]
- H E Malerm. (Østerbros Automobil- & Vognlakererværksted) Thomas Laubs G. 11³ [St]
- Th. Malerm. A D Jørgensens V. 20² Vanl. Damsø 1318
- Vald. Malerm. Nansensg. 13⁸ [K] By 5900x
- Knud Manufakturhdl. Strandv. 169 Hell. Hell. 3812 Bp. Gjentofteg. 93 Gjentofte Gjent. 1085
- Erhard Maskininsp. Ingeniør Gothersg 28² [K] Palæ 1121
- Karl Mekaniker Viborgg. 75² [Ø]

Borch Ove Overmontør Engdraget 3⁸ Valby Vb 2618
- J Parfumehdl. Nørrebrog. 8 [N] N 3079y Bp. N-Rose V. 6¹ [S]
- Johs. Planteskolelejer Assensg. 3¹ [Ø] Ø 7874
- Knud Repræsentant Philip Schous V. 22⁸ [F]
- C Revisor Ourøg. 42⁴ [St] Ryv. 2739x
- J Skibsfører Egerny. 59⁸ [F]
- Poula Illemann Skuespillerinde Sølyholmsv. 30¹ Vanl.
- Svend Skuespiller Teaterinspicient Vejrog. 9¹ [St] Ryv. 312 x

Borch's Kollegium st. Kannikestr. 12 [K] By 6516 se Afd. V Real-Register

Borcher Vilhelm Prokurist Vesterbrog. 129² [V] V 756v
- Rud. Skrædderm. Himmerlandsv. 19² Brh. Gh. 7821

Borchers A Blikkenslagerm. Lyngby Hovedg. 9 A Lyngby Lyngby 141

Borchersen Leonore Enkefrue Svanholmsv. 7 [V] V 6804x

Borchert F Pufsengefabr. Blaagaardsg. 36 [N] N 573x Bp. J M Thieles V. 5 B² [V]

Borchmann E E Blikkenslagerm. N-Fasanv. 89 [F]

Borchorst Axel Fabrikant (Borchorst & Lindhard) Hellerupv. 55 Hell. Hell. 567
- Sven-Aage Korrespondent Grundtvigsv. 2⁴ [V] V 5838x
- **Borchorst & Lindhard** Trævarefabr. Thomas Laubs G. 10 [St] Cent. 8272 Postkonto 22960

Borchsenius C Gross. R. H C Ørsteds V. 42² [V] N 2000
- J A Gross. Frederiksborgg. 41 [K] By 7585 Bp. Skytteg. 2⁸ [N]
- J C Gross. St. Annæ Pl. 2¹ [K] Cent. 1878 Bp. Strandboulevarden 20⁵ [Ø] Ø 7225
- Kaare Overregissør v. d. kgl. Teater R. Slagelseg. 24⁴ [Ø] Ø 5542
- H P Præst v. Absalons Kirke Vesterbrog. 54⁴ [V] V 7697
- Valborg fh. Solodanserinde v. d. kgl. Teater M I & A. Ved Amagert. 9⁴ [S] Am. 8338.

Borchsenius-Hansen E Automobilreparatør Glasv. 6 [L] Tg. 3560 Bp. Hvidkildev 5¹ Brh.

Borck Anna Enke e. Politiassist. Enghavel Pl. 20³ [V] V 1232 v

Bording
- **F E Bording,** Bog- og Stentrykker Frm. Meinungsg. 8 [N] Cent. 4671 med Omstilling til Paragon Kasse Blokke og Acine Plan Kartotek Postkonto 1440
- Ellen Frue Bogtrykker (F E Bording) Evaldsg. 1 [N] N 6602
- Hans Bogtrykker Skoubog. 2³ [K] By 6463
- Hulda Enke e. Handskefabr. Kirsten Piils V. 1¹ Charlottl. Ordr. 359
- **A T Bording, Akts., A la Ganterie Grenobloise** Handskeforr. Amagert. 11 [K] Cent. 159 Filial Gl. Kongev. 150 [V] V 3301 Grundlagt 1881
- Kristen Landbrugsmin. MF. Peder Lykkes V. 19¹ [S] Am. 7345
- Ole Prokurist Evaldsg. 1 [N]

Borella Thora Enkefrue Strandv. 123¹ Hell.
- Aage V Slagterm. Vesterbrog. 133 [V] Cent. 3874 Bp. Jerichausg. 63³ [V] V 9026y

Borello F Gross. Vimmelskaftet 36² [K] Palæ 3471

Borén Niels Snedkerm. N-Frihavnsg. 13 [Ø] Ø 2333y Bp. Grysgaardsv. 11 Brh. Gh. 3268y

Borg Andry Forvalter Ærtev. 5¹ Brh.
- M Fuldm. Gl. Kongev. 92⁴ [V] Cent. 5534
- Chr. Gross. Agenturforr. Rosenørns Allé 27³ [V] Cent. 2641
- Thorvald Havnedirektør Kommandørkapt. K. DM. Toldbodv. 15² [K] Palæ 1410
- Herman Jul. Herreekviphdl. (M Jensen Kjær's Eftf.) Holsteinsg. 3³ [Ø] Ø 1653
- A & J Frøkner Kunstvæverske Vesterbrog. 2D [V] By 1106v
- S E Maskinmester i Flaaden Svaneg. 3 & 4 [K] Palæ 208 y

Borg P Mejeriejer Wiedeweltsg. 26 [Ø] Ø 2378 v
- Carl Restaurator Rønneallé Dragør Dragør 21
- M Restaurator Rønneallé Dragør
- Richard & Rasmus Skotøjsreparatører N-Frihavnsg. 54 [Ø] Ø 3968x
- A V H N Skrædderm. N-Voldg. 102⁵ [K] By 317v
- O & A Skrædderm. Vendersg. 18 [K] By 1884 x
- O A H Skrædderm. Dyblandsvangen 27 Brh. Bella 986
- Anna Skuespillerinde Østbaneg. 43¹ [O]
- P Værkmester Strandboulevarden 107³ [Ø] Ø 1875 x

Borgbjerg F J Undervisningsm. MF. Blegdamsv. 10⁸ [N] N 3241

Borgbjærg Axel Læge Dr. med. N-Voldg. 29 [K] By 616 Mave- og Tarmsygdomme (1-2½) Bp. Aaboulevard 7³ [V] N 1382x
- Povl Læge N-Voldg. 29 [K] By 616 Konsultation 2-3

Borgby Aug. fh. Skibsfører Østbaneg. 111¹ [Ø] Ø 873 x

Borge Ingeborg Enkefrue Vesterbrog. 120² [V] V 2397y
- Niels Staalgravør St. Peders Str. 27⁴ [K] By 1607x

Borgen
- **Aug. Borgen** Indehavere William Malling & A W Th. Malling Assurancefor retning Frm. Højbro Pl. 5 [K] Cent. 1014, 2288 & 11288 Stats 25 Postkonto 4892 Telegramadr. „Arthur"
- Johs. Assurandør Steen Blichers V. 23 [F] Gh. 1323
- Chr. Balletdanser v. d. kgl. Teater Scenerегissør Ulrik Birchs Allé 29 [S] Am. 2690
- E A fh. Birkedommer Forhaabningsh. Allé 11 [S] [V]
- Baldur fh. Bog- & Papirhdl. Madvigs Allé 14² [V] V 5414x
- F H Direktør Humlebækg. 5¹ [L]
- Anna O Enkefrue St. Thomas Allé 7³ [V] V 344u
- Caroline Enkefrue Gothersg. 137⁴ [K] By 634x
- Maria Enkefrue Lipkesg. 5¹ [Ø] Ø 1379x
- Sara Enke e. Direktør Steen Blichers V. 23 [F] Gh. 1323
- Ellen Faglærerinde Gothersg. 137⁴ [K] By 634 x
- Alma Frue Jægersborg Allé 68 Charlottl. Ordr. 1253
- Frue Falkoner Allé 6² [F] V 6338v
- A & H Frøkner Amalie Skrams Allé 23 Valby Vb. 1025
- Anna Frøken Gernersg. 1³ [K] Palæ 1648x
- Emma Frøken Frijsenborg Allé 66⁴ [St] Ryv. 3037y
- Poul Fuldm. Strandboulevarden 94¹ [Ø] Ø 6305
- A H E Gross. (Henrik Borgen) Gl. Kongev. 161⁴ [V] V 2413 x
- Andreas Gross. Gothersg. 48 [K] Palæ 335x
- C E Gross. (Nordisk Forbindstof Import) Collingsg. 8 [S] [Ø]
- Henrik Gross. Børnekonfektionshdl. Frm. Falkoner Allé 54¹ [F] N 1102
- Henrik Gross. Jægersborg Allé 68 Charlottl. Ordr. 1253
- Kay Hdlsrejsende Halls Allé 13² [V] V 1135
- Eva Frøken Hovedbogholderske Valborg Allé 32⁴ Valby Vb. 2838
- Axel Instrumentmager Sortedamsdoss. 25 [N] N 2146y Bp. Rosenv. 8 Gjentofte
- H Tolderlund Postkontrolør Kapt. Malmmosev. 20 Holte Holte 661
- Gunnar Repræsentant Cæciliav. 41⁸ Valby Vb. 2861
- P M H Revisor Prags Boulevard 4² [S] Am. 2555y
- Gudrun Smørrebrødsforr. Stenosg. 1 [V] V 8570
- Ellen Sproglærerinde Silkeborgg. 22¹ [Ø] Ø 2213x
- Fanny Sproglærerinde St. Thomas Allé 7³ [V] V 344u

Borgen Nielsen Henriette Enke e. Gross. Gl. Kongev. 51² V ▯ V 3998
Borgerbo Kolonialforr. v. Vagn Techt Hansen Under Elmene 2 S ▯ Am. 652
Borgerdydskole, Vestre, Helgolandsg. 6 V ▯ Cent. 5833 se Afd. V Real-Register u. Statsskoler
- Østre, Stockholmsg. 59 Ø ▯ Cent. 6020 se Afd. V Real-Register u. Statsskoler
Borgergades Dampkøkken v. Carl Broe Borgerg. 69 K ▯ Palæ 57
- Farve & Tapethdl. ved Carsten Jensen Borgerg. 67 K ▯ Palæ 503
- Fedevareforr., Akts., Borgerg. 71 K ▯ Cent. 3967
- Kaffebod v. C. Jarmon Borgerg. 45 K ▯ Palæ 314 x
- Melle ved L Bay Smith & J P Hansen Borgerg. 81 K ▯ Palæ 2212
Borgerlige
- **Borgerlige Syge-Hjælpekasse, Den,** Hovedk. Vesterbrog. 65 V ▯ Eva 1151
Borgerrepræsentationen, se Afd. V Real-Register under Kommunalbestyrelsen
Borgersen & Co. Gross. Agenturforr. N-Voldg. 16 K ▯ Cent. 210 & 8866
- Aage Inspektør Anemonev. 16 Gjentofte ▯ Gjent. 946
- Agnes Oberstinde Kuhlausg. 33¹ St
- P Vognmand Vesterbrog. 70² V ▯ V 4884
Borgersenske Fabrikker, De Akts., N-Voldg. 16 K ▯ Cent. 210 & 8866
Borgerstandens Syge- & Begravelseskasse Vesterbrog. 65 V ▯ Cent. 12537
Borgervennen af 1788 Ny Kongensg. 6 K ▯ By 4604 se Afd. V Real-Register
Borgfelt Gustav Repræsentant Amagerbrog. 112⁴ S ▯ Am. 2607v
Borggreen Carl Blikkenslagerm. Gas- & Vandm. Jagtv. 202⁸ St ▯ Ø 976u
Borghegn F F Konfekturehdl. st. Strandstr. 19 K ▯ Palæ 1389x Bp. Classensg. 45⁴ Ø
Borgland Chr. Formand f. Sømændenes Forb. Sankelmarksg. 15⁴ V ▯ V 4618
Borglin A I Bogholder Ellevadsv. 15 Charlottl. ▯ Ordr. 2138
- Viggo I Urtekr. Classensg. 44 Ø ▯ Cent. 2127 Bp. Gjentofteg. 63 Gjentofte
Borgmann
- **A Borgmann** Damekonfektionshdl. Nørrebrog. 51 N ▯ N 224 Bp. Enighedsv. 9 Charlottl. ▯ Ordr. 285
Borgquist Olga Direktør Strandboulevarden 38³ Ø
- G Ramme- & Rundstokkefabr. Vesterg. 2 K ▯ Cent. 6136 Bp. Vejrøg. 14⁴ St ▯ Ryv. 2344
Borgqvist I Peter Disponent Guldbergsg. 71² N ▯ N 4331x
- Paul Inspektør Ahlefeldtsg. 18 A⁵ K ▯ By 4573
- Aage Kaffehdl. Carl Bernhards V. 4¹ V
- A Hersleb Radiofabr. Kultorvet 14 K Bp. Schacksg. 8² K
Borgsmidt-Hansen Johs. Fabrikant (C Schleisner) Strandv. 92⁴ Hell. ▯ Hell. 2142
- Edmund Hdlsrejsende Gl. Kongev. 25⁴ V ▯ Eva 652
Borgstrøm H T Assurandør Vesterbrog. 119¹ V
- Kai Direktør Løjtn. Hollænderv. 12¹ V
- Olaf Ingeniør Stokrosev. 8⁸ S ▯ Am. 6174
- Augusta Frue Manufakturhdl. Tagensv. 69 L ▯ Tg. 2425y
- Albin Skrædderm. Stormg. 6 K ▯ By 4029 Bp. Islands Brygge 21¹ S ▯ Am. 2632y
- Carl Slagterm. Amagerbrog. 20 S ▯ Am. 4948 Bp. Amagerbrog. 22¹ S
- A Vognmand Kærsangerv. 23² Brh.
Borgwardt H Bagerm. Dybbølsg. 25 V ▯ V 3007 & Priv. ▯ V 2653y
Borgø Frits Bogholder Nørrebrog. 72⁴ N
Boringvad H A Forfatter Niels Hemmingsensg. 4² K
Bork [Se endv. Borch, Borck]
- Egon Cand. mag. Tagensv. 112⁴ L ▯ Tg. 178
- J Hansen Damekonfektionshdl. Gl. Kongev. 70 V ▯ V 5587v
Bork André Direktør Amaliev. 16 V ▯ V 3053
- H S Fabrikant Tagensv. 112⁴ L ▯ Tg. 178
- Anna Frøken Gymnastiklærerinde Kochsv. 21⁸ V ▯ V 5173y
- Axel Ingeniør Taasingeg. 4² St ▯ Ryv. 3737x
- A Kontorchef Danasv. (Vodroffspl.) 10¹ V ▯ V 4405
- G fh. Rektor R. Pile Allé 7D⁸ F ▯ V 5810x
- L V Søminemester Vildandeg. 2¹ K ▯ Palæ 2695u
- 's H P Marinus Eftf. Ur- & Instrumentmager Vesterbrog. 73 B V ▯ V 4905
Borke O Boberg Hørkr. Amagerbrog. 144 S ▯ Am 4883 Bp. Østerdalsg. 4⁸ S
Borlander Aage Repræsentant Frederikssundsv. 108 B⁴ L ▯ Tg. 3694
Borlin C Maskinmester Halls Allé 4⁸ V ▯ V 5657u
Borlund J Sporvejsfunktionær MB. Amagerbrog. 151² S ▯ Am. 1264x
Borly Aage Fabrikant (Dansk elektr. Fabrik Seldan) Frederiksborgg. 36³ K ▯ By 530 v
Born H M Enkefrue Overbys Allé 16 Valby
- O A Havneingeniør Cand. polyt. Henningsens Allé 30 Hell. ▯ Hell. 214
- A Snedkerm. Eriksg. 2⁵ V
Borné Adolph Gross. Agenturforr. Graabrødret. 12 K ▯ By 7300
Bornebusch C H Dr. phil. Skovvangen 11 Charlottl. ▯ Ordr. 2591
- Gunner Hartmann Fuldm. Fælledv. 21⁴ N ▯ N 173 x
Bornefeldt J W Gross. Smalleg. 46 A¹ F ▯ Cent. 2947
- M L Gross. Smalleg. 46 A¹ F ▯ Cent. 2947
Bornemann Alma Enke e. Ingeniør Under Elmene 4³ S ▯ Am. 1830 x
- Enkefrue Grundtvigsv. 8 C⁸ V ▯ V 2054x
- Helene Enke e Direktør Holsteinsg. 61¹ Ø ▯ Ø 534 y
- Marie v. Frue Peter Bangs V. 53³ F ▯ Gh. 3282v
- A Generallæge Dr. med. K. DM. Toldbodg. 18² K ▯ Palæ 1575 (12-1)
- F C Kaptajnløjtn. Livjægerg. 19² Ø ▯ Ø 238v
- H Kommunelærer Kronprinsesseg. 59¹ K ▯ Palæ 544y
- Preben Landsretssagf. Fredh. Kan. 18 K ▯ Cent. 15906 Bp. Rosenv. Sideallé 9⁸ Ø ▯ Ø 1939y
- O H C v. Reklamechef Pr.-Løjtn. Dyrehavev. 38 Klpbg. ▯ Ordr. 3248
Bornholm Sigrid Bogholder Kasserer Marskensg. 6³ Ø ▯ Ø 1105y
- C Maskinkonstruktør Dronninggaards Allé 81 Holte ▯ Holte 459
- v. Søren Bjerring Smør- & Osteforr. Nørrebrog. 220 L ▯ Tg 1922
Bornholm
- **Dampskibsselskabet paa Bornholm af 1866** Ekspedition, Godstransport, Spedition, Assurance og Toldklarering ved Th. Herrig Tordenskjoldsg. 30 K ▯ Cent. 1865 & 11865 Telegramadr. „Sexogtreds"
- 's Mælkeeksport Co., Akts., Vesterbrog. 140 V ▯ Cent. 2266
- 's Turistbureau Holm. Kan. 15 K (Hotel Kongen af Danmark) ▯ Palæ 242
Borning O Frue Rothesg. 15¹ Ø
- Einer Ingeniør Korsgaardsv. 20 Charlottl. ▯ Ordr. 2372
Bornstein Salomon Gross. Herrekonfektion Rosengaarden 14A K ▯ Cent. 13294 Postkonto 3393 Bp. H C Andersens G. 10³ K ▯ By 1861x
- J Prokurist Ahlefeldtsg. 26⁴ K ▯ By 216y
Bornum P Overassist. Duev. 100⁸ F ▯ Gh. 3016x
Borop-Jensen Aage Damekonfektionsfabr. (Silka) Gothersg. 137⁸ K ▯ By 6456
Bornø O Instrumentmager Nordre Allé 8 Valby
- H Snedkerm. Rolighedsv. 8 E V ▯ N 4212x Bp. Nordre Allé 8 Valby
Borrack F Fotograf Elmeg. 18⁵ N ▯ N 971y
Borre J H Assist. v. Forsøgslaborat. Birkholmsv. 17 Holte
- P F H Assist. u. Rodeforv. H C Ørsteds V. 31² V ▯ Eva 35
Borre A E Brændselshdl. Nyelandsv. 30⁸ F Bp. Grøndalsv. 16¹ F ▯ Cent. 15480
- & Nordholm Gross. Overg. n. V. 51 B K ▯ Cent. 756 Postkonto 4194
- Vald. Gross. (Borre & Nordholm) Nordborgg. 12⁴ Ø ▯ Ø 1282x
- E Ingeniør Sophus Bauditz V. 30⁸ Charlottl. ▯ Ordr. 2269
- T Journalist Carolinev. 15 Hell. ▯ Hell. 2033
- Johs. Landsretssagf. Frederiksbergg. 27 K ▯ Cent. 12277 & 8177 Bp. Martensens Allé 8³ V ▯ V 7756
- N fh. Maskinfabr. Kirkev. 11 Charlottl. ▯ Ordr. 755
- 's Nikolai Eftf. ved A Købler Maskinfabrik Ravnsborgg. 8 N ▯ Cent. 1561
- H Prokurist Worsaaesv. 12¹ V
- Niels Violinist Hovedvagtsg. 6⁴ K ▯ By 365x
Borré Ebba Enkefrue Klerkeg. 17 A² K ▯ Palæ 1183y
- Arne Maskinmester Hørdumsg. 15⁸ V ▯ Sydhavn 55x
Borred A Assurandør Langøg. 6¹ St ▯ Ryv. 1881x
Borregaard Inger Frøken Assist. Langøg. 17³ St ▯ Ryv. 755y
- Aase Frøken Biblioteksassist. St. Hans T. 32² N ▯ N 2528
- Marie Enkefrue Vodroffsv. 7³ V
- Sara Frue Hollænderv. 7⁸ V
- Chr. Gross. St. Thomas Allé 3³ V ▯ V 7410
- Harald C Ingeniør u. Stadsing. Dir. Ved Amagerport 2⁴ S ▯ Am. 850 y
- M Kommunelærerinde Duev. 106⁴ F ▯ Gh. 5378y
- Victor Kunstmaler Stoltenbergsg. 10 V Bp. Niels Juels G. 14³ K
- Edv. fh. Operarepetitør Pianist Kongedybet 16² S ▯ Am. 1744y
- Sara Frue Overassist. v. Statsb. Grundtvigsv. 1⁴ V ▯ Eva 483x
- P Chr. F Redaktør Puggaardsg. 7⁸ V ▯ By 1440y
- P A Snedkerm. Gullandsg. 3⁸ S ▯ Am. 1898 Bp. Sundholmsv. 56³ S
- E Sognepræst v. Sions Kirke R. Strandv. 21 B¹ St ▯ Ryv. 221 (9-10)
- V & Jespersen's Eftf. Urtekr. Vesterg. 14 K ▯ Cent. 2414
Borreschmidt Joh. Snedkerm. Frederikkev. 1⁸ Hell. ▯ Hell. 382 v
Borresø Aage Tegner Puggaardsg. 6¹ V ▯ By 8524
Borrevang C E Postassist. Skyttelg. 2¹ N ▯ N 3453x
Borries H Enkefrue Slagelseg. 9¹ Ø ▯ Ø 2412y
- H H fh. Fuldm. Cand. phil. Eriksholmv. 6 Vanl. ▯ Damsø 374
- C T H Hospitalsforv. Tietgensg. Rud. Berghs Hosp. V ▯ Cent. 11873
- G V Th. Læge Dr. med. Chr. d. 9. G. 10 K ▯ By 8019 (1-3) Bp. Holsteinsg. 49³ Ø ▯ Ø 6790
- Elise Translatrice Herman Triers Pl. 3³ V ▯ N 4066v
Borrild Chr. Mester v. Orlogsv. DM. Krokodilleg. 2 K ▯ Palæ 87x
- H A Vejinsp. Nørrebrog. 218² L ▯ Tg. 1735
Borring Aage Cigar- & Vinhdl. Valby Langg. 265² Valby
- Alfred Fuldm. Grøndalsv. 40⁸ F ▯ Gh. 5386y
- H Gross. Cand. jur. (Borring & Olsen) Frydendalsv. 3⁸ V ▯ Eva 1238
- & Olsen Gross. Vinhdl. V-Boulevard 6 V ▯ Cent. 6748 & 11948
- Lorenzo Ingeniør Cand. polyt. Hovmarksv. 11 Charlottl. ▯ Ordr. 212
- Peter Malerm. Agerskov 28 Rødovre Valby ▯ Rødovre 345
- Sverre Prokurist Cand. jur. Svinget 3¹ S ▯ Am. 7396
Borring-Petersen Wilhelm Hdlsrejsende Svanemøllev. 73 Hell. ▯ Hell. 165
Borris-Jørgensen C fh. Købmand Dalgas Boulevard 7² F ▯ Gh. 5598x
Borrit's Barnevognsfabrik Nørrebrog. 120 N ▯ Cent. 1423 Postkonto 3279

Borrit V Fabrikant (Borrit's Barnevognsfabrik) Femte Juni Pl. 6 [F] Gh. 7801
Borsholm Edmund Skrædderm. Egilsg. 8 [S] Am. 1475x Bp. Njalsg. 14² [S] Am. 906v
Borum Anna Enke e. Gross. Frdbg. Allé 26¹ [V] V 5600v
- Johs. H Forvalter Nøddehaven 46 Valby Vb. 1433
- Olaf Gross. Vesterbrog. 80¹ [V] Cent. 7942
- Oscar Prof v. Univ. Dr. jur. Ehlersv. 17 Hell. Hell 4056
- V Repræsentant Hylde Allé 14 Valby Vb. 1631
Borup Morten Adjunkt Cand. mag. Odenseg. 18² [Ø] Ø 23y
- F Arkitekt Slagelseg. 5¹ [Ø] Ø 554 y
- N A fh. Bagerm. Alderstrøst Pass. 2² [N]
- S A Bankfuldm. Nørrebrog. 68A³ [N] N 1184x
- C G Bogbinderm. st. Regneg. 26 [K] By 8016 Bp. Engelstedsg. 35² [St]
- Leo Brandinsp. Cand. polyt. Østbaneg. 89² [Ø] Ø 2411
- Leo elektr. Install. Toldbodv. 3 [K] Cent. 10912 Bp. N Jespersens V. 11 [F] Gh. 4289
- Anna Enkefrue Falkoner Allé 19¹ [F] Gh. 2809
- Blanca Enke e. Tandlæge st. Kongensg. 46ᵉ [K] Palæ 2183
- Ottilia Frue Gjentofteg. 68 Gjentofte Gjent. 826
- Garageanlæget v. E P Christensen Borups Allé 111-113 [L] Gh. 6297
- Georg Gross. Agenturforr. Colbjørnsensg. 8 [V] V 3708
- L Chr. Gross. Brogaardsv. 11 Gjentofte
- 's J Højskole Fredh. Kan. 24 [K] By 4617
- Ernst Højskoleforstander Højskolev. 23 Lyngby Lyngby 729
- Johan Højskoleforst. R. Fredh. Kan. 24ˢ [K] Cent. 3445
- K H Ingeniør Cand. polyt. Hermann Triers Pl. 5² [V] N 6130
- Jul. kgl. Kapelmusikus R. Classensg. 19B [Ø] Cent. 8770
- A Jørgensen Koloniallager Hillerødg. 171 Brh. Gh. 7949
- C Kontrolør i Nationalb. Sundv. 2¹ Hell. Hell. 2117v
- E Enkefrue Kunstvæverske Maltegaardsv. 1 Gjentofte Gjent. 445
- 's Messe v. Oscar Hansen Manufakturhdl. Borups Allé 3 [L] Gh. 6031
- 's Musikforlag, se Skandinavisk og Borups Musikforlag, Akts., Bredg. 31 [K] Cent. 9243 & 9244. Koncertbilletter C 10018
- Hans Musikforlægger Fredh. Kan. 24ˢ [K] Cent. 3445
- Dagmar Frue Pianistinde Borgerg. 134² [K] Palæ 1430
- H Radioforhdl. Strandv. 15 [St] Ryv. 2202 Bp. Kroghsg. 6³ [Ø] Ø 4959y
- H Repræsentant Ny Carlsberg V. 104² [V]
- C Sekretær Øresundsv. 60² [S]
- EF Enkefrue Telegrafkontrolør St. Thomas Allé 12² [V] V 9177y
Borupgaard S P Pedersen fh. Godsejer Høeghsmindev. 6 Gjentofte Hell. 1353
Borups Allé Apotek, Poul Rørvig Borups Allé 178 Brh. Tg. 5000
Borupsallés Bilcentral, Akts., Hillerødg. [L] Cent. 6511 & Tg. 2011
Borød P Ejendomsmægler Roskildev. 177 Valby Vb. 2291y
Bosch (A/S Magneto Enerepr. for Robert Bosch A/G., Stuttgart) Ø-Farimagsg. 28 [Ø] Cent. 13852 Telegramadr. „Boschtænding"
Boserup Chr. Bogholder V A Borgens V. 8² [V]
- A Cand. jur. Finsensv. 46 B¹ [F] Gh. 7768
- K Enkefrue St. Hans T. 3¹ [N] N 2343 v
- Ragnhild Enke e. Gross. Grundtvigsv. 35¹ [V]
- Otto fh. Forpagter Direktør Vodroffslund 1¹ [V] V 3776
- P D fh. Forpagter Næstvedg. 6³ [Ø] Ø 2008 x
- Martha Frue Petersborgv. 3A¹ [Ø] Ø 4756y
Boserup Hedvig Frøken Nørrebrog. 43³ [N] N 3293y
- Kathrine Frøken Forhaabningsh. Allé 22² [V] V 2290u
- Mathilde Frøken Dosseringen 18 [N] N 1310x
- I Frøken Fuldm i Finm. Valdemarsg. 3¹ [V] V 1381y
- 's V Eff. Furagehdl. Grundtvigs Sidev. 5 [V] Cent. 4086
- E & Co., Akts., Gross. Kaffe en gros. St. Annæ Pl. 28 [K] Cent. 11261, 13662 & Palæ 2812
- H W Ingeniør Direktør Svanevænget 4¹ [St] Cent. 5057
- Otto Læge Gl. Kongev. 126 [V] Cent. 7168 Konsultation i Øre-, Næse- og Halssygdomme (1-2) Bp. Jacobys Allé 16ˢ [V] V 4242
- Joh. Tandlæge Docent Bredg. 58¹ [K] Palæ 3018 Bp. Rosenv. Sideallé 8 [Ø] Ø 5724
Boskov O H Kulhdl. Nyborgg. 28³ [St] Ryv. 1331
Boss Hans Chr. Arkitekt Herluf Trolles G. 1² [K] By 578x
- Anna Frue Kanslerg. 5² [Ø] Ø 5312
- Ingrid Frøken Translatrice Hjortøg. 10² [St] Ryv. 2196 x
Bosse Karl Gross. Holbergsg. 28 B [K] Cent. 13735 & By 7084 Bp. Aldersrog. 11³ [St] Ryv. 1023
- Poul Pr.-Løjtn. Louis Pios G. 19² [V] Sydhavn 123y
- A Snedkerm. Teglværksg. 4² [St] Ryv. 1660
Bossing M J Enkefrue Kaløv. 27³ Vanl.
Bostholm R Frue (Frdbg. Fedtsmelteri) Grøndalsv. 42ˢ [F] Gh. 1505v
Boston Blacking Company, Akts., Finsensv. 39 [F] Cent. 11510 & 12538 Postkonto 1837
- Skotøjs-Magasin ved H L Olsen Vesterbrog. 100 [V] V 425
- Vinduespolerings Komp. ved Madsen & Fornitz, I E Ohlsens G. 19 [Ø] Ø 3592x
Bostrup [Se endv. Baastrup]
- L J F Provst R. Lyngby Hovedg. 8 A¹ Lyngby
- P O Sekretær u. Invalideforsikringsraadet Cand. theol. Holsteinsg. 25¹ [Ø]
Bostrøm A Assist. Nørrebrog. 13 A¹ [N] N 5389
- C Gamaschefabr. Jagtv. 97ˢ [L] Tg. 4391
- C Chr. fh. Gamaschefabr. Nørrebrog. 17⁴ [N]
- H Kapt. Toldkontrolør Livjægerg. 43¹ [Ø] Ø 2613x
Botanica, S P Rasmussen Blomsterhdl. Amagerbrog. 18 [S] Am. 587
Botanisk Have se Afd. V Real-Register
Botfeldt K A A Skibsfører Mariendalsv. 35³ [F] Gh. 11x
Bothmann J H Direktør Godthaabsv. 92 [F] Gh. 5198y
- H C Gross. Blekingeg. 5³ [S] Am. 4014u
- E Enkefrue Manufakturhdl. Tycho Brahes Allé 2ˢ [S] Am. 6552
- E M Viktualiehdlske (A B Jans & E M Bothmann) Aarhusg. 79ˢ [Ø]
Botmar S Aa. Hovedbogholder Absalonsg. 15² [V] Eva 2009
Botoft Agnes Enkefrue N-Fasanv. 167¹ [F] Gh. 3345y
Botschinsky A Skrædderm. Dannebrogsg. 17³ [V] V 1649y
Bottelet Constantin Bagerm. Ny Carlsberg V. 17 [V] V 8065
- Kai Bagerm. Vigerslevv. 2 Valby Vb. 2723 Bp. Vigerslevv. 4ˢ Valby
- E Fuldm. v. Statsb. Vintapperv. 9 Lyngby Lyngby 578
- Knud Kontorchef Engelsborgv. 35 Lyngby Lyngby 821
- Alb. Manufakturhdl. Sønderjyllands Allé 7 Vanl. Damsø 1043 Bp. P G Ramms Allé 13⁴ [F]
Botting S R Repræsentant st. Kongensg. 99 A⁴ [K]
Bottos Axel Blikkenslagerm. Finlandsg. 29² [S]
Botved A P, Akts., Gross. Agenturforr. V. Boulevard 4 [V] Cent. 10320
- Peter Kapt. F.M. Sundvænget 44 Charlottl. Hell. 3266
Bouet O Værkmester MB. R. Vigerslev Allé Valby Gasværk Valby Vb. 296
Boulevard-Atelieret v. N C Christiansen S-Boulevard 66 [V] V 3152
Boulevardbageriet v. Svend Pedersen Damhus Boulevard 22 Rødovre Valby Rødovre 189
Boulevardgaragen, Aage Fløystrup & Leo Nielsen, Akts. S-Boulevard 35 [V] Cent. 6224
Boulevardkiosken ved N Nielsen Aaboulevard 29 [V] N 1537
Boulevardmagasinet v. G Bogren Keramik Krystal & Fajance Strandboulevarden 11 [Ø] Ø 8108
Boulevardteatret S-Boulevard 81 [V] Cent. 5577
Bourgeois M E Hovedbogholder Petersborgv. 3B² [Ø]
Boutard E Ingeniør (Hofman-Bang & Boutard) Gothersg. 109¹ [K] By 3078
Bov [se endv. Bau]
- 's H P Bogforlag Vimmelskaftet 47 [K] By 7183
- H P Redaktør Bogforlægger Somarksv. 18 Hell. Hell. 2527
Bove M Cyklehdl. Gl. Jernbanev. 23 Valby Vb. 1684y Bp. Peder Hjorts V. 8² Valby
Bovedt Chr. V fh. Fabrikant Ulrik Birchs Allé 38 [S] Am. 3154
Bowedt C Kunstmaler Bodenhoffs Pl. 2³ [K] Am. 2190
Bovenschulte Alexander Regnskabsf. Struensg. 33ˢ [N]
- Vald. Reklamebur. Jagtv. 157 E² [L]
Bowes Seal-Fast, Repræsentation for Skandinavien ved Julius Petersen St. Peders Str. 26 [K] Cent. 3127
Bovién Olga Frøken Edlev. 1 Hell. Hell. 31
- Olga, Akts., Hulsøm-& Plisséforr. Kronprinsensg. 10 [K] By 2911
Bovien Caroline Enke e. Lektor Classensg. 48⁴ [Ø] Ø 3290v
- P Magister Afdelingsbestyrer Julius Thomsens G. 20⁴ [V] N 7863
Bowman Chr. Direktør Bornholmsg. 1⁴ [K] Palæ 1114
- A Galanterihdl. Godthaabsv. 3 [F] Gh. 1587x
Box v. Alfred Foss Skotøjsmagasin Lyngbyv. 72 [St] Ryv 2977
Boye [Se endv. Boie, Boje, Bøye]
- S Chr. Antikvitetshdl. Vesterbrog. 79 [V] Eva 1532 Bp. Gl. Kongev. 47³ [V]
- J M fh. Biblioteksassist. Ø-Farimagsg. 71⁴ [Ø]
- Emilie Enke e. Sparekassebestyrer Carl Bernhards V. 3² [V] V 225v
- Marie Enke e. Gross. Sortedamsdoss. 59H⁴ [Ø]
- G Styhr Fuldm. i Nationalb. Strindbergsv. 36 Valby Vb. 1036
- H Fuldm. u. Fængselsdir. Kapt. Rygaards Allé 52 Hell. Hell. 4152
- G & Co. Gross. Reventlowsg. 32 [V] V 7033 G Boye Sommer Kastrup 136
- Gunnar Styhr Gross. (G Boye & Co.) Istedg. 6⁵ [V]
- & Holst Gross. Kompagnistr. 25 [K] By 2691
- Ancher Ingeniør Taffelbays Allé 13 Hell. Hell. 570
- Mimi Enkefrue Kunstmalerinde Frederiksv. 45⁴ [F]
- E Malerinde Chr. Richardts V. 7⁴ [V] N 4936y
- Michael G Pr.-Løjtn. Dr. Abildgaards Allé 16ˢ [V] N 1890v
- M A Pastor emer. Jagtv. 23¹ [L]
- H V Prokurist Mitchellsg. 21¹ [V] By 6181
- Max Skibsfører Mariendalsv. 29 B² [F]
- J Frøken Sygeplejebur. Halfdansg. 39³ [S] Am. 3278
- A C Toldkontrolør Thorvaldsensv. 2¹ [V] V 5151x
Boyer Theodor Direktør (Andelsslagteriernes Flæskesalg & Russisk Import) Anker Heegaards G. 1ᵉ [V] By 4483
- Anton Gross. Slagteriaffaldsforr. Syndergaardsg. 13 [V] Cent. 5101 Bp. V-Boulevard 49² [V] By 3720

Boyer Richardt Prokurist Puggaardsg. 8² V By 8857
Boyer-Seistrup Th. Maskinmester H C Ørsteds V. 59³ V N 3169 y
Boyesen Boye Kontorchef Valbygaardsv. 58³ Valby Vb. 693x
- Aa. Statsbetj. Godsbaneg. 15⁴ V V 2748v
Boysen [Se endv. Bojesen]
- H C Afdelingschef Aarestrupv. 4² Valby
- Ove Anlægsgartner Ermelundsv. 125¹ Gjentofte
- Harald Cand. mag. Frederikssundsv. Herlev Yrsa 17
- Jacob Ejendomsmægler Geysers Allé 8ˢ S
- Hulda Enke e. Skrædderm. Nørreg. 30¹ K
- UNfh. Fuldm. i Nationalb. Rathsacksv. 11 V V 8006
- F H E Kapt. i Art. Islands Brygge 15⁴ Am. 7798
- V Kasserer DM. Isafjordsg. 2² S Am 1189y
- August Malerm. Godthaabsv. 18 A³ F Gh. 5175x
- Johs. Snedkerm. Poppelg. 16⁴ N N 7619
- Hans Sukkervarefabr. (Vanløse Sukkervarefabrik) Kastanie Allé 12 Vanl.
Boystrup-Willumsen O Cand. pharm. Gyldenlakv. 25³ S Am. 3622
Braad S Sørensen Maskin- & Smedeværksted Fiskerihavnsg. V Cent. 11151
- N Mekaniker Skjalm Hvides G. 5⁴ V V 8224
Braade Alma Enkefrue Bülowsv. 36 A¹ V N 6282
Braae Johs. Fotograf Kjøbmagerg. 22 K Cent. 11298 Bp. Emiliekildev. 19 A Klpbg. Ordr. 2184
- Karen Frue MB. Limfjordsvej 23 Brh. Gh. 7264
- P A Fuldm. Lundegaardsv. 8 Hell.
- Sigurd Fuldm. Kollemosev. 32 Holte
- Peter Gross. (Peter Braae & Co.) Jakob Dannefærds V. 2² V N 6642
- Peter & Co. Gross. Tordenskjoldsg. 25 K Cent. 13310
- Johannes Rektor Mag. scient. Carl Baggers Allé 16 Charlottl. Ordr. 2462
- Jens Sølvsmed Mikkelbryggersg. 2² K By 692y
- Niels Tandlæge V-Voldg. 103ᵉ V By 4213 Bp. Limfjordsv. 23 Brh. Gh. 7264
Braager M Overassist. Ordrup Jagtv. 6 G Charlottl. Ordr. 2371
Braams G Forretningsf. Elsborgv. 17 Hvidovre Valby Hvidovre 166
- A Skomagerm. J G Smiths Allé 25,27 Hvidovre Valby Hvidovre 158
Braasch Anna Enkefru H A Clausens V. 1¹ Gjentofte
- Knud Gross. (Kommanditselsk. The Copenhagen Export Trading Co.) Anemonev. 8 Gjentofte Gjent. 24
- A Købmandsforr. Gjentofteg. 54 Gjentofte Gjent. 15
Braat H A Bogholder Gasværksv. 4 Mb1 V
Brabrand Aage Disponent Ved Linden 6⁴ S Am. 3082
- Agnes Enkefrue Østerbrog. 144² Ø
- Svend Gross. Vesterbrogade 178⁴ V V 1637u
- Victor Gross. Hartmannsv. 62 Charlottl. Hell. 1440
- Margrethe Lærerinde Paludan Müllers V. 7¹ V
Brabrand-Jensen G Ingeniør V-Allé 12ˢ Valby
Brachenhøeft A Frøken Holm. Kan. 36² K By 2790v
Bracher Edvin Isenkram- & Køkkenudstyrsforr. Ryesg. 40 B Ø N 3409 Bp. Prags Boulevard 2ᵉ S Am. 957 v
- C Malerm. Drøgdensg. 20¹ S Am. 771y
von Bracht H N Boghdl. Boyesg. 5 B¹ V
- Amélie Frue Annasv. 11 Hell.
Bracht's Boghandel Gl. Kongev. 88 V Cent. 517
Bracker Elsbeth Enke e. Ekspeditionssekr. Ø-Farimagsg. 32³ Ø Ø 1637 x
- M H S Ingeniør Hollænderv. 7³ V
Bracony Alberto Musik- & Sproglærer V-Voldg. 96⁴ V By 6748
Bradfield E C Kontorchef Amagerfælledv. 31² S
Brage J A Gross. Hostrupsv. 14 V N 2750y
- N Gross. (N Brage & Co.) Lindersvold Allé 22¹ Vanl.
- N & Co. Manufaktur en gros Hostrupsv. 14 V N 2750 y
Bragenski N Direktør N-Søgade 29² K
Brager M Blomsterhdl. Frederikssundsv. 312 A Husum
Braginsky M Skrædderm. Ingerslevsg. 106 V
Brahde A Dr. phil. Birkebakken 5 Holte Holte 786
Brahe J P Prokurist Sveasv. 5 B³ V V 7553
Brahe Christensen L Kontorchef Cand. phil. Villa „Skelshøj" Strandv. 269 Charlottl. Ordr. 1661
Brahm Georg Kommunelærer Cand. theol. Havsgaardsv. 4¹ Hell. Hell. 3578 x
- Louise Kommunelærerinde Havsgaardsv. 4¹ Hell Hell. 3578 x
- Olaf Tandlæge Stormg. 16 K Cent. 7639 Bp. Bogholder Allé 8 Vanl.
Brahtz Fr. Faglærer Snedkerm. Amagerbrog. 29 G³ S Am. 2076 x
Braid John D Gross. (Wissing & Bindseil) Østerbrog. 7B² Ø Ø 3992 u
Bram M Enkefrue Udsigten 23 Gjentofte Gjent. 874
- Aksel Murerm. Teglgaardsv. 52 Charlottl. Ordr. 2310
Bramer Aage Kontorchef Holcks Pl. 2ˢ Brh.
Bramfeldt Ellen Enkefrue Blegdamsv. 66³ Ø N 4619x
Bramhelft G Repræsentant Ruthsv. 11¹ Hell. Hell. 1734
Brammer Poul Assurandør Livjægerg. 41ˢ Ø
- Halvor Entreprenør Buddingev. 165-167 Søborg Søb. 80
- 's P H Eftf., Chr. Dam Fiskeeksport Gl. Strand 44 K
- Ella Frue l. Strandv. 13 Hell.
- Hugo, Akts., Gross. Grundtvigsv. 9-13 V Cent. 4817, 10817 & 12917 Postkonto 160
- V Justitsraadinde Livjægerg. 41ˢ Ø
- Signe Frøken Kunstmalerinde Johnstrups Allé 1⁵ V N 2101x
- V E Landsretssagf. Østerbrog. 11² Ø Ø 3000y
- G P Revisor Dalgas Boulevard 43 F Gh. 4248
- Tage Sekretær i Finm. Cand. jur. Hardangerg. 5³ Ø Ø 8699
- N Søløjtn. Ærendalsg. 2⁴ Ø Ø 4090
Bramming E Enkefrue Under Elmene 10ᵉ S Am. 1027x
- R Enkefrue Studsgaardsg. 64² Sø Ryv. 3569u
- Axel Tømrerm. Tingv. 63 S Am. 8149
Bramsaa Helga Frøken Snedkerm. Blegdamsv. 130 Ø Ø 7844 Bp. Griffenfeldtsg. 26⁴ N
Bramsbø Kai Assist. u. Magist. Ny Carlsberg V. 16² V
Bramsdal Wilh. Skrædderm. Rosenørns Allé 55ˢ V N 2551 u
Bramsen Axel L Assurancedirektør (Axel L Bramsen & Co.) Vesterbrog. 58³ V V 8638
- Aage Assuranceforr. Frm. Bredg. 32 K Cent. 586
- **Axel L Bramsen & Co.** Assuranceforr. V-Voldg. 115 V Cent. 15815
- Svend & Co. Assuranceforr. Bredg. 32 K Cent. 2568 & 2588
- Svend Assurandør R. (Svend Bramsen & Co.) Frdbg. Bredeg. 11 F Cent. 587 Sommer Hornbæk 95
- H A Cigarfabr. Worsaaesv. 12ˢ V N 4031x
- Hedevig Ingemann Danselærerinde Løgstørg. 26³ Ø Ø 2149 y
- Eigil Direktør f. Forsikringsakts. Nye Danske R. DM. Bjerregaardsv. 7 Valby Vb. 849
- Alfred Dr. chir. & dent. Forfatter Nikolaj Pl. 26² K By 1662x
- Camilla Enke e. Sparekassedir. Frdbg. Allé 37² V
- Ottilie Enkefrue Parkvænget 10 Charlottl. Hell. 3832y
- I & R Frøkner Frdbg. Allé 37² V V 3859
Bramsen A Geh.-Etatsraadinde Mynstersv. 1² V V 1258 y
- Charles Lagerchef Amagerbrog. 98 S Am. 1668 y
- Chr. Malerm. (N P Johansen's Eftf.) Carstensg. 56 V V 5966y
- C C E Repræsentant Nakskovv. 23 Valby
- Oscar Repræsentant Theklav. 3¹ L
- Aa L Toldassist. Løgstørg. 26³ Ø Ø 2149y
Bramsholm Hj. Musiker Teglværksg. 3³ Sø Ryv. 3945
Bramslev Erik J H Rishøj Ingeniør Cand. polyt. Frydendalsv. 24 V Eva 2285
- G E R Ingeniør Cand. polyt. Classensg. 19 A¹ Ø
Bramsnæs C V Finansminister ML. Kronprinsensv. 22 F Gh. 6806
Bramson H Enke e. Gross. Frederiksg. 19ˢ K Palæ 790
- Louis Læge Puggaardsg. 3ˢ V By 6122 (10—11)
- W C Overretssagf. Frederiksg. 19ˢ K
Bramsted M Enkefrue Bryggeriv. 4² Valby Vb. 18x
Bramstoft O Bogholder Dronningensg. 48¹ K
Bramvig C C Repræsentant Vesterbrog. 48² V V 9588x
Brandes Gerda Frue Havneg. 55¹ K By 138
- Mary Frue Nybrog. 26² K By 2782x
- **Fr. Brandes** Gross. Kronprinsensg. 5 K Cent. 12598 & 12599 Bp. Margrethev. 6⁴ Hell. Hell. 67
- Edv. fh. Minister Dr. phil. Skjoldsg. 8 Ø Ø 2517
Brandforsikring, Kjøbenhavns Stiftet 1731 Ved Stranden 14 K Cent. 3160 & 14160
- **Nordisk Brandforsikring, Akts.,** Hovedkontor Grønningen 25 K Cent. 5100
Brandforsikrings-Akts. Norrland i Stockholm N-Voldg. 54 K Cent. 6065
Brandforsikringscentralen, Hj. Holbøll Vimmelskaftet 42 B K Jorks Passage Cent. 4255 Telegramadr. „Brandcentra"
Brandgaard Hans Tegner Frdbg. Bredeg. 2B³ F Gh. 4585
Brandi Automobilforr. v. A Brandi H C Ørsteds V. 60 B V Cent. 13260
- Einar Bud st. Kongensg. 59 G² K
- Marie Enkefrue st. Kongensg. 59 G² K Palæ 659x
- Clara Husgerningskontor H C Ørsteds V. 60 B V Cent. 11260
- A Pianotransportør Automobilhdl. H C Ørsteds V. 60B V Cent. 11260
Brandmose Aage Forfatter V-Boulevard 11⁴ V By 5263y
Brandrup Poul Repræsentant Magnoleav. 2ˢ Valby
- R K Repræsentant Godsbaneg. 29⁴ V V 194x
- Axel Skibsmægler Befragter Holmegaardsv. 8ˢ Charlottl. Ordr. 153
- & Martins Skotøjsreparatører Dybbølsg. 70 V V 798 v
- Th. Skotøjsreparatør (Brandrup & Martins) Istedg. 136² V
Brandstrup Ludvig Billedhugger MA.K.DM. Bjerregaards Sidev. 4 Valby Vb. 176
- Chr. Murerm. Vedbæk Vedbæk 229
- Ludvig Teaterdirektør Vagtelv. 62 F
Brandt [Se endv. Branth]
- Otto Afdelingsingeniør Danasv. 19⁴ V V 6105y
- Alfred Arkitekt Jagtv. 185 L Ryv. 657v Bp. Ahlmanns Allé 7² Hell. Hell. 1039y
- Guido Assuranceforr. Bornholmsg. 8 K Cent. 13917 Bp. A N Hansens Allé 28 Hell. Hell. 543
- C Assuranceinsp. Leifsg. 7¹ S Am. 7092
- H V Bandagist (Bandage- & Sygeplejemag.) N-Fasanv. 52⁴ F
- G Bankdirektør Bredg. 77ᵇᵉ K Palæ 3977
- Jacob Bankdirektør R. Strandv. 174 Charlottl. Ordr. 2026
- William Cand. pharm. & phil. Ole Suhrs G. 9³ K

Brandt Jul. Cigar- & Vinhdl. Tagensv. 75 [L] Tg. 353x
- Anton Direktør Kirsteinsg. 1[4] [Ø] Ø 4660y
- H Direktør Elmeg. 21[4] [N] N 5369
- S L Direktør Lykkesh. Allé 28[3] [V]
- Alma Enke e. Læderhdl. Pilestr. 46[1] [K]
- Ane Marie Enke e. Gross. Erik Menveds V. 3[1] [V] N 5879
- Anna Enke e. Gross. Østerbrog. 78[1] [Ø] Ø 5509
- Emilie Enkefrue Hulgaardsv. 52[S] Brh. Gh. 871v
- M Enkefrue Willemoesg. 44[1] [Ø] Ø 3110y
- Marie Enkefrue Hyldegaardsv. 35 Charlottl. Ordr. 1043
- Rebekka Enke e. Marinemaler Lykkesh. Allé 16[3] [V] V 1417v
- LP Fabrikant (Chr. Jørgensen & Co.) Dronn. Olgas V. 31 [F]
- Edv. Forretningsf. Danasv. 20[S] [V] V 5250x
- Jenny Forstanderinde Jernbane Allé 47 Vanl. Damsø 25
- Henriette Frøken Rosendalsg. 8[4] [Ø] Ø 3002u
- Axel Glarm. Engv. 49 [S] Am. 5385
- Carl Gross. Agenturforr. Ny Østerg. 23[2] [K] Cent. 4635
- Ernst & Co. Gross. Damekonfektionshdl. Østerg. 17, 19 [K] Cent. 4488
- Mouritz Gross. Agenturforr. N-Voldg. 2 [K] Cent. 6644 Bp. Hambros Allé 21[1] Hell. Hell. 365
- Ove Gross. Kapt. Christiansborgg. 1[4] [V] By 400
- C Gymnasielærer Fælledv. 23[5] [N] N 1933x
- N J Hdlsgartner Brønshøjv. 70 Brh. Damsø 194
- E Herreekviphdl. Ryesg. 41 F [Ø] N 4180y
- Herman Herreekviperingshdl. Enghavev. 31 [V] V 2963y Bp. P D Løvs Allé 6[S] [L] Tg. 4431x
- C Kielland Ingeniør Frølichsv. 37 Charlottl. Ordr. 2757
- K G S Ingeniør Cand. polyt. Falkoner Allé 84[3] [F]
- Knud Ingeniør Cand. polyt. Raadhusv. 24 Charlottl. Ordr. 549
- Oscar Ingeniør Jens Juels G. 20 [Ø] Ø 1109 y
- Carl Kantor Kommunelærer Ved Grænsen 53 Vanl. Damsø 207
- G Kapt. i Fodf. Pile Allé 19A[1] [F] V 9758
- G N Kommunegartner Lektor v. Kunstakad. R. Ørnekulsv. 3 Charlottl. Ordr. 433
- E Kommunelærer Kunstmaler Hjalmar Brantings Pl. 1[4] [Ø] Ø 3657y
- J A Stender Kommunelærer Peder Lykkes V. 19[2] [S] Am. 3664x
- Lilli Kommunelærerinde Willemoesg. 44[1] [Ø] Ø 3110 y
- S E M Kommunelærerinde Nøjsomhedsv. 17[2] [Ø]
- N H Konsul Dronninggaards Allé 48 Holte Holte 375
- A M C Kontorchef Nørrebrog. 76[3] [N] N 754x
- S Kielland Kunstmaler Carl Johans G. 12[5] [Ø] Ø 3621y
- Viggo Kunstmaler Caroline Amalie V. 12 Lyngby Lyngby 434
- Th. Købmand Tranegaardsv. 33 Hell. Hell. 203
- Kirsten Frue Lædervarefabr. Holmensg. 29[2] [K] By 7132
- Robert E Lædervarefabr. Møntverg. 22 [K] By 7927 Bp. Lyngby Hovedg. 22 Lyngby
- Vilhelm Læge Klingseyv. 20 Vanl. Damsø 88 (11½-12½, Fred. 6-7)
- Helga Riising Malerinde Blaagaardsg. 21B[5] [N]
- Ed. Manufakturhdl. Strandv. 98[4] Hell. Hell. 2024y
- Carlo Maskinmester Drejøg. 13[2] [St]
- Emmy Modehdl. st. Kongensg. 99 [K] Palæ 853y Bp. Dybbølsg. 35[4] [V]
- N Murerm. Høeghsmindev. 19 Gjentofte Hell. 1837 y
- A C L Oberst K. DM. H C Ørsteds V. 48A[4] [V] N 2645 x

Brandt B Oberstinde Strandv. 82[2] Hell. Hell. 1519x
- Adolf Organist Fossgaardsv. 13 Vanl. Damsø 327
- B P H Overassist. i Post- og Telegrafv. Præstøg. 7[c] [Ø]
- Gunnar Overassist. u. Magist. Komponist Finsensv. 2[4] [F] Gh. 6633
- K G Pastor emer. Joakim Larsens V. 2[3] [F] Gh. 1198v
- Frithiof Prof. ved Univ. Dr. phil. Ryvej 15 Holte Holte 1010
- K Prokurist Gimles Allé 9[S] [S] Am. 3953
- Olga Marguerite Prokurist Kirsteinsg. 9[2] [Ø] Ø 283y
- Bendt Rektor Søndervigv. 2 Vanl. Damsø 1352
- Carl W Repræsentant Asnæsg. 2[3] [N] N 4440v
- C J Repræsentant Frederiksborgv. 164[1] [L] Tg. 2939 x
- G H Repræsentant Bille Brahes V. 10[S] [V] N 1311 x
- Holger Repræsentant Samfunds Allé 25[S] [F] Gh. 3800 v
- Kay Repræsentant Prinsesse Alexandrines Allé 6[2] Charlottl. Ordr. 1074
- W Repræsentant Taasingeg. 52[3] [St]
- Vald. Repræsentant Ribeg. 19[S] [Ø] Ø 2774v
- Poul Restaurator Ørnev. 28[S] [L]
- B C Sadelmagerm. Mikkelbryggersg. 5 [K] By 2365 Bp. Raadhusv. 12 Charlottl. Ordr. 662
- S Skiltemaler Ø-Søgade 106[S] [Ø]
- Karla Frue Skønhedspleje Aboulevard 9[1] [V] N 7268
- G Slagterm. Jagtv. 119[S] [L] Tg. 1122y
- J M Smørrebrødsforr. Viktualiehdl. Graabrødret. 11 [K] By 1559x
- S O Speditør (Jensen & Hansen) Pilestr. 46[1] [K]
- P A Sproglærerinde Mariendalsv. 20[1] [F] Gh. 928x
- 's Chr. Eftf., C Varde Urmager Frederiksborgg. 21 [K] By 7411
- Carl Urtekr. Ryesg. 41 G[4] [Ø] N 2129v
- H Kehlet Urtekr. Niels Ebbesens V. 23 [V] V 3911

Brandt-Erichsen A Blomsterhdl. Pile Allé 2 [F] Gh. 7417 Bp. Dr. Priemes V. 5[4] [V]

Brandt Jensen Jannie Frøken Jens Eyberts Pl. 1 Dragør

Brandt-Jørgensen S M Kontorchef i Østift. Kreditforen. Cand. jur. H C Ørsteds V. 20[1] [V] Eva 170
- Johs. Læge Afdelingslæge H C Ørsteds V. 20e [V] Cent. 5791 (12—2, Helligd. 9)

Brandt-Mikkelsen Erik Gross. st. Regneg. 5[2] [K] By 7904

Brandt-Møller L Damefrisør Vimmelskaftet 41 [K] Cent. 9299 Bp. Laurids Skaus G. 15[2] [N] N 2747u
- & Co., ved Leif Geertsen Instrumentmagere Kjøbmagerg. 31 [K] By 8867

Brandt Petersen Orla Urtekr. Toftegaards Pl. 6[S] Valby Vb. 2712

Brandt-Schmidt G W Urtekr. Oehlenschlægersg. 53A [V] V 2584x Bp. Ø-Farimagsg. 26[4] [Ø]

Brandtberg R Murerm. Holger Danskes V. 3A[4] [F]

Brandværns-Komité, Dansk, se Afd. V Real-Registret

Brandvæsenet se Afd. V Real-Register

Brane Preben Direktør Rømersg. 19[2] [K]
- Henrik A Gross. Vesterbrog. 169[5] [V]
- Preben, Akts., Lingerihdl. Frederiksborgg. 27 [K] Cent. 2112
- Niels Overretssagf. Frederiksborgg. 27 [K] Cent. 2112 Bp. Østerbrog. 84[2] [Ø] Cent. 3302

Brangstrup V F Postmester Nyvej 19[2] [V] V 8538

Branner Louise Frk. fh. Adjunkt Gardes Allé 24[1] Hell. Hell. 2933
- M Cand. mag. Hyldegaards Tværv. 5 Charlottl. Ordr. 2165
- Fanny Enke e. Skolebestyrer Hyldegaards Tværv. 5 Charlottl. Ordr. 2165

Branner E E Frue Danasv. (Vodroffspl.) 22[3] [V] V 1727v
- H C Fuldm. Chrstholms Tværv. 7 Klpbg.
- Troels Gross. Kapt. i Fodf. Kmjkr. Amagert. 29 [K] Cent. 13274 Bp. Brøndsteds Allé 4[1] [V] Eva 598
- Ellen fh. Lærerinde Forhaabningsh. Allé 17 D[4] [V] V 2872 u
- Aage Operasanger Sortedamsg. 13[1] [N] N 2002x

Brannov Svend Ingeniør v. Statsb. Hvidørev. 40 Klpbg. Ordr. 2862

Bransager Ebba Klkollektrice Amagerfælledv. 7[1] [S] Am. 6424

Branth [Se endv. Brandt]
- Ellen Bog- & Papirhdl. Frdbg. Allé 52 [V] Cent. 2536 Postkonto 1443 Bp. Paludan Müllers V. 4[1] [V] V 3036
- Metha Enkefrue Askøg. 2[2] [St] Ryv. 3077
- Augusta Etatsraadinde Frdbg. Allé 58[1] [V] V 5368v
- Carl C Gross. st. Strandstr. 21 [K] Cent. 7949 Bp. Urbansg. 2[S] [Ø] Ø 7458

Brantzen Johanne Frøken Bogholderske Duev. 96[2] [F] Gh. 1786x

Brasch [Se endv. Brask]
- D Enkefrue Fælledv. 25[3] [N] N 3361 x
- J H Fabrikant Vestkærs Allé 47 Hvidovre Valby
- M Frue Borgmester Jensens Allé 7[4] [Ø] Ø 5975
- A J Fuldm. Markmandsg. 8[3] [S]
- P V Kapt. R. Paludan Müllers V. 2[4] [V] V 481v
- L fh. Kontorbestyrer Vejleg. 9[3] [Ø] Ø 4876u
- Ad. Malerm. Dronn. Tværg. 3[4] [K] Palæ 905x
- Sven Tegner Tranegaardsv. 19 Hell. Hell. 3825

Brasen Anna Enke e. Kunstmaler Hardangerg. 3[1] [Ø]
- F Enke e. Stationsforst. Wilkensv. 43[1] [F] Gh. 3786v
- G fh. Forpagter Edelslundsv. 3 Klpbg.
- Aage Fuldm. Gammeltoftsg. 22[1] [K] By 2706
- G Gross. (G Brasen & Co.) Slotsv. 12 Charlottl. Ordr. 1530
- G & Co. Gross. st. Kongensg. 110 [K] Cent. 2385 & Palæ 2300 Postkonto 20832
- Einar Kommunelærer Gyldenløvesg. 10[4] [K] Palæ 3401y
- Ejnar Præst Kapellan v. Taksigelseskirken Langøg. 10[S] [St] Ryv. 2129x
- Emmy Ritmesterinde Gustav Adolfs G. 4[5] [Ø] Ø 130 y

Brasiliansk Kaffekompagni, Akts., Østerg. 36, 38 [K] Cent. 886

Brask [Se endv. Brasch]
- G Juul Arkitekt Lykkesh. Allé 16[3] [V] V 6100 y
- Th. Direktør Islands Brygge 15[1] [S] Am. 1569
- C S A Godsejer R. Dronningensv. 19 [F] Gh. 2199
- J Høeg Kapt. i Art. Gustav Johannsens V. 1[3] Vanl. Damsø 1600
- Axel Høeg Laboratorieforst. Cand. mag. Vesterbrog. 192[S] [V] V 2095 x
- Thyra Restauratrice Borgerg. 66 [K] Cent. 5874
- Jacob Skomagerm. Øresundsv. 54[1] [S]
- Albert Skotøjsfabr. Larsbjørnsstr. 7 [K] By 3715 Bp. Blegdamsv. 130[4] [Ø] Ø 2207v
- Frederik Skotøjsreparatør Vesterbrog. 107B [V] V 8596
- W Frue Syge- og Plejehjem Svanholmsv. 4[1] [V] V 6256y

Brask-Andersen Henry Cyklerytter Ny Toldbodg. 37 A[1] [K] Palæ 2705y
- H Forretningsf. Borgmestervangen 20[S] [L]

Braskerud M Alm Frue Frdbg. Allé 36 [V]

Braskø N P Bagerm. Vesterbrog. 108[K,S] [V] V 1526 v

Brass Emil Gross. Alhambrav. 12 [V] Cent. 8113 & Priv. V 8113

Brathen Charles Speditør Søvænget 3 Kastrup

Bratholm A H R Bogholder Reinettev. 15 Brh.

Bratland Frithjof Sølvsmed Gothersg. 87 K By 2797y Bp. Classensg. 25A³ Ø
Bratli Carl Forfatter Translatør Dr. phil. Holbergsg. 7³ K By 7957
Bratt L G. Direktør Høyrups Allé 19 Hell.
Bratting Jens Repræsentant Dosseringen 16¹ N N 2292y
Bratvig Bernhard Fuldm. Nansensg. 69¹ K
- Albert Ingeniør Nybrov. 54 Lyngby Lyngby 743

Bratvold
- **Petersen & Bratvold's Bladforlag** l. Strandstr. 20 K Cent. 7648 Trykkeriet Palæ 2099 Telegramadr. „Bladforvalt."
- Robert Bladforlægger (Petersen & Bratvold's Bladforlag) Svanevænget 2² St Ryv. 2514

Brauer G Bankfuldm. Sofiev. 5⁴ Hell. Hell. 1744v
- CTh. Korrespondent Translatør Tonysv. 38 Charlottl. Ordr. 1587
- Edv. Urtekr. Rungsted Pl. 1 L Tg. 3458x Bp. Borups Allé 196² Brh.

Braun [Se endv. Brown]
- Børge S Fabrikant (Brødr. Braun) Hegnsholt Trørød Vedbæk Trørød 30
- H C Fabrikant Parkvænget 1 Charlottl.
- T S Fabrikant Øresundshøj 3 Charlottl.
- Alice Frue Livjægerg. 15¹ Ø Ø 1944y
- Valborg Frue Maglevænget 13 Charlottl. Hell. 4272
- **Henry Braun** Hattefabr. Nørrebrog. 15 N N 645x Bp. Parkvænget 1 Charlottl. Hell. 3809
- M Konsulinde Chrstholms Tværv. 9 Klpbg. Ordr. 2477
- A Lædervareforr. Smalleg. 25 F Gh. 7280 Bp. Borgmestervangen 16⁴ L
- M V Murerm. Howitzv. 53³ F Gh. 3410v
- F A M Snedkerm. Korsdalsv. 30. Rødovre Valby
- **Brødr. Braun** Tobaksfabr. Prinsesseg. 60 K Cent. 1689 & 11689 PostgiroKonto Nr. 385 Fabriksudsalg Vesterg. 13 K Cent. 1060 & 13689
- H J Tobaksfabr. (Brødr. Braun) Strandv. 160 Charlottl. Ordr. 94
- P Tobaksfabr. (Brødr. Braun) Øresundshøj 3 Charlottl. Ordr. 95
- Jenny Urtekr. Blaagaardsg. 53 N N 1622y

Braune E Fabrikant (Dansk Stof Imprægneringsanstalt) Godthaabsv. 136² F Gh. 7982

Braunschweig C Murer Bosta Mose østre Stræde 5 Klpbg. Ordr. 449

Braunstein Camilla Enkefrue A F Kriegersv. 7³ Ø Ø 742u
- V Frue I E Ohlsens G. 3² Ø Ø 2104x
- Carl H Gross. Mariendalsv. 42³ F Gh. 151v
- & Søn og Arne Vejby-Petersen Gross. Manufaktur Arendalsg. 3 Ø Cent. 11895
- K A W Kapt. i Flyverkorpset Kløvermarksv. Flyvepladsen S
- Aage Kontorchef Bodilsg. 2² V V 6573y
- Erik Repræsentant Gl. Kongev. 144 Hh.² V

Bravi-Bertini R Sproglærerinde H C Ørsteds V. 12² V V 2663x

Bræiner Chr. Hdlsrejsende Monrads Allé 1⁴ Valby Vb. 1152y

Brechling Nicolaj Skuespiller Vodroffsv. 2 C¹ V V 2999y
- Vera Skuespillerinde Vodroffsv. 2C¹ V

Breck Hjalmar Skiltefabr. St. Peders Str. 41 K Bp. Læderstr. 5² K By 156x

Breckwoldt G Smedem. Prinsesseg. 40 K Am. 7343x Bp Lindersvold Allé 20 Vanl. Damsø 974

Breda Nanna Frue Sortedamsdoss. 99¹ Ø Ø 2309y

Bredahl Carl Bogtrykker Pilestr. 57 K By 3741 Bp. Raadmandsg. 23² L
- Wm. fh. Herreekviphdl. Niels Ebbesens V. 24ˢ V V 7755
- C Ingeniør Kastrupv. 2⁴ S Am. 8034
- Helmer Maskinmester Messinav. 17 S Am. 6949
- J C Postassist. Fred.d. 6. Allé 3³ F
- Max Repræsentant Holmbladsg. 74¹ S Am. 8119

Bredahl R Smedem. Scandiag. V Sydhavn 270 Bp. BjørnsonsAllé 28 Søborg Søb. 147

Bredal Aug. Anlægsgartner Godthaabsv. 54⁴ F Gh. 6531
- V C C fh. Toldassist. St. JakobsG. 9¹ Ø Ø 1117x

Bredberg Svend Assurandør Tibirkeg. 19⁴ N N 2619x

Brede Klædefabrik samt Bomuldsvæveri Østerg. 17, 19 K Cent. 1062 & By 1136, Fabrik Lyngby 20

Breden Britta Frue Kanslerg. 2ˢ Ø Ø 6329

Bredenbeck C W Forretningsf. Carl Bernhards V. 13⁴ V
- H Malerm. Sønderjyllands Allé 21² Vanl. Damsø 947
- P Operasanger Lundsg. 5² Ø Ø 4154y
- J Repræsentant Carl Bernhards V. 13³ V

Bredesen A W Forvalter St. Kjelds. G. 21² St

Bredfeldt C B Gross. Kong. Nyt. 21 K Cent. 13590 Bp. Bergensg. 5³ Ø Ø 105

Bredgaard Otto Gross. Graabrødret. 4 K By 7696 Bp. Islands Brygge 31ˢ S Am. 1240
- Elisa Modehdl. (Skandinavisk Modemagasin) Vodroffsv. 43ᵉ V V 1736x

Bredholt Kai Gross. Studiestr. 16 K Cent. 12241 Bp. Enighedsv. 26 Charlottl. Ordr. 1343
- K Proprietær Taasingeg. 60ˢ St Ryv. 1368x

Bredkjær Johs. Cand. mag. Prinsesse Maries Allé 7³ V

Bredlund Børge Dyrlæge Blegdamsv. 46ˢ Ø
- I Fuldm. Istedg. 87² V
- R S Overinspektør Blegdamsv. 46ˢ Ø N 194x

Bredmose Enevold Fuldm. Cand. jur. Ordrup Jagtv. 57² Charlottl.
- Jens Kommunelærer Amagerbrog. 32⁴ S Am. 333x
- NP Nielsen Kommunelærer Aalholmsv. 6ˢ Valby Vb. 1170y
- Aase Koncertsangerinde Gjentofteg. 55⁴ Gjentofte Gjent. 248
- E J Landsretssagf. Vimmelskaftet 45 K Cent. 4758 & 4759 Bp. Reersøg. 4² St Ryv. 2538
- Hans Overretssagf. Vimmelskaftet 42 K Cent. 4545 & 4565 Bp. Gjentofteg. 55⁴ Gjentofte Gjent. 248

Bredsdorff E Enkefrue Lykkesh. Allé 37 V V 1799x
- H S N C Enkefrue L I Brandes Allé 14³ V N 3408x
- Margrethe Enkefrue Tagesbakke 2A Gjentofte Gjent. 1462
- Ingerid Frøken Sekretær L I Brandes Allé 14³ V N 3408x

Bredstrup [Se endv. Bræstrup]
- Aage Fabrikant Solv. 3⁴ F

Bredvad S Rodemester Taarbæk Strandv. 133 Klpbg. Bell. 248

Bredsø Helga Hattefabr. Aaboulevard 18 N N 3476

Breede Ellen Dr. phil. Ejderstedg. 10¹ V V 5284x

Bregaro Cath. Frue L I Brandes Allé 12³ V N 2845u

Bregen A B Assist. Cand. phil. H C Ørsteds V. 44⁴ V
- Olga Enkefrue (H P Marinus, Bork's Eftf.) H C Ørsteds V. 44⁴ V N 2489y

Bregendahl Marie Forfatterinde Amagerfælledv. 30⁴ S Am. 6433y
- Magdalene Frøken Dosseringen 30³ N
- Olga Frøken Tandlæge Amagerbrog. 112¹ S Am. 545x

Bregnbak I Toldassist. N Bonavendts Allé 5 Hvidovre Valby Hvidovre 313.

Bregndahl Hans Repræsentant Borups Allé 23¹ L Gh. 3663y

Bregnhof Nic. Skibsfører R. Højstrupsv. 76 Brh. Bella 649

Bregning V Cand. polit. Sekretær Stengaards Allé 8 Lyngby Lyngby 162
- I H Gartner Gammelmosev. 4, 6 Lyngby Gjent. 1258

Bregnø Johannes Automobilreparatør Broagerg. 4⁴ V V 9616x
- J J Nielsen Billedhugger Raadmandsg. 34 L Tg. 62y Bp. N-Fasanv. 194 L Tg. 3507y
- Julie Frue N-Fasanv. 194⁴ L

Brehm J Blikkenslagerm. Blegdamsv. 126B¹ Ø
- Viggo Blikkenslagerm. Gas-& Vandm. Blegdamsv. 126 B² Ø Ø 7442
- C Gross. Agenturforr. Gunløgsg. 5³ S
- E V Læge Kong Georgs V. 52 F Gh. 312 (10-11, Fred. till. 6-7)

Brehmer Armand Damefrisør (Kbhvns Permanentsalon) Kompagnistr. 2² K

Breidahl Carl Agenturforr. Rolfs Pl. 10⁴ F Gh. 710v
- Aage Fabrikant Kjøbmagerg. 26 K By 4025 Bp. Bangsbo Pl. 35 Vanl. Damsø 254
- Axel Forfatter R. Korfuv. 18 S Am. 716
- S A Ingeniør Amagerbrog. 232B³ S
- Oskar fh. Stabssergent Nystedv. 23¹ Valby Vb. 3069
- 's Carl Eftf. ved C V Gørgens Urtekr. Gl. Kongev. 164 V Cent. 8417

Breiding J V Bestyrer DM. Guldbergsg. 57¹ N N 3914v

Breiner A M K Forstanderinde Nørre Allé 41 N Cent. 11768

Breinholm Vilh. Assist. Viborgg. 45⁴ Ø

Breinholt Einar Billedhugger Steenstrups Allé 15⁴ V N 6807
- O Enke e. Ingeniør Paludan Müllers V. 3ˢ V V 111

Breining
- **Breining's Lager** (Madsen & Wivel) Gl. Mønt 4 K Cent. 2335 & 11335
- **Breining Parfumerie** kgl. Hofleverandør Østerg. 26 (City) K Cent. 485

Breininger I A Enkefrue Kongensv. 10 F Gh. 1208

Breinning J P Urtekr. Ellebakken 16 Hell. Hell. 2315

Breitenau A T fh. Balletdanserinde v. d. kgl. Teater Strandboulevarden 5³ Ø Ø 4443v

Breitenstein Carl H Bagerm. Rolighedsv. 19² V N 1097y
- Ove Bagerm. Rolighedsv. 19ˢ'¹ V N 1771v
- N J Inspektør v. Nationalmuseet Mag. art. N J Fjords Allé 16² V

Breitung Amandus Præst Ordruphøjv. Katholsk Præstegaard Charlottl.

Brejnebøl HP Skomagerm. Hellerupv. 10 Hell. Hell. 310y

Brejner H C Fabrikbestyrer Jægersborg Allé 142 Gjentofte Ordr. 2022
- P V Hvidt Gas-& Vandm. Nyelandsv. 4 B¹ F Gh. 808
- N W Smedem. Gas- & Vandm. Nyelandsv. 4 A F Gh. 808

Brekke E Maskinmester H C Ørsteds V. 70⁴ V

Bremer [Se endv. Bræmer]
- Oluf Bogbinderm. Kirkegaardsv. 24⁴ S
- Svend Cand. phil. Vigerslevv. 43ˢ Valby Vb. 2668
- M Enkefrue Vennemindev. 28² St Ryv. 2424y
- Gudrun Frue Jagtv. 202⁴ St Ø 1635x
- K Kemigraf Danmarksg. 16³ V V 658x
- Sarah Enkefrue Kjolesalon Østerg. 16³ K By 5275
- Holger Korsetforr. Danmarksg. 9 V Eva. 350y Bp. Danmarksg. 16² V
- Asger E Kunstmaler Jagtv. 202⁴ St
- F Professorinde Syrenstien 5 Brh. Gh. 1854

Bremerholm Aage Kontorchef Amagerfælledv. 3² S hemmeligt Nr.

Bremholm J P Kriminalassist. Aadalsv. 60 Brh. Damsø 1762

Brems J L Biskop apostol. Vikar K. Bjerregaards Sidev. 1 Valby hemmeligt Nr.
- Gunnar Cand. mag. Poppel Allé 11Aˢ Holte Holte 1105
- N P Cand. pharm. Saxog. 99⁴ V
- G Direktør Haabets Allé 10 Lyngby Lyngby 89

Brems Bodil Frue Dalgas Boulevard 24 [F] Gh. 5606u
- AL Gross. (Dansk Handelsagentur) Norsv. 6 B[1] [V]
- N Gross. Fedevarer en gros N-Frihavnsg. 26[1] [Ø] Ø 8293
- Georg Ingeniør Finsensv. 71[2] [F]
- Aase Kommunelærerinde Poppel Allé 11 A[S] Holte
- Anders Koncertsanger R. Slagelseg. 3[4] [Ø] Ø 5304
- Jul. Konsulent Lyngby Hovedg. 90 Lyngby Lyngby 560
- Alfred Læge Reservelæge Dr. med. Blegdamsv. Blegdamshosp. [N] Cent. 7380
- Else Operasangerinde Slagelseg. 3[4] [Ø]
- Enrique Snedkerm. Nyhavn 42 E [K] By 5920v Bp. Lemnosv. 22[S] [S]
- H Viceinsp. Nørrebrog. 190[2] [L] Tg. 786x

Brén P Maskininspektør Svinget 2[1] [S] Am. 1913

Brenaa Hans Balletdanser Absalonsg. 19[1] [V]

Brendekilde Arne Arkitekt Chr. Winthers V. 1[3] [V] V 8087

Brendholdt H Direktør Gaasebæksv. 20[2] Valby

Brendholt A Repræsentant Ruthsv. 3[1] Hell. Hell. 193

Brendrup-Hansen Mary Lærerinde Classensg. 33[S] [Ø] Ø 8438x

Brendstrup A Assurandør Strandboulevarden 59[4] [Ø] Ø 1859v
- Kaj Bankfuldm. Humlebækg. 5[2] [L] Tg. 2443 y
- Chr. Bogtrykker Mylius Erichsens Allé 39 Hell. Søb. 1111
- Helge Ekspeditionssekr. Cand. polyt Østerbrog. 84[4] [Ø] Ø 7289
- Thora Enke e. Apoteker Ø-Farimagsg. 6[1] [Ø]
- V Ingeniør (Dansk Elektromaskinfabrik) Jensløvsv. 12 Charlottl. Ordr. 112
- Viggo Ingeniør Lyngbyv. 425 A Gjentofte
- A F Kontorchef i Statsanst. f. Livsfors. R. Thorvaldsensv. 15[4] [V] N 5813
- H Kontorchef i Finm. R. La Cours V. 14[2] [F] Gh. 542y
- Carl Kontorfuldm. i Finm. Aggersborgg. 2[4] [Ø] Ø 614v
- 's Maskinsats v. Chr. Brendstrup Larsbjørnsstr. 5 [K] By 2773y
- Georg Repræsentant Aaboulevard 12[5] [N]

Brene Erling Komponist Molbechsv. 16[3] Valby Vb. 1896 y
- C A Slagterm. Trekronerg. 3 A Valby Vb. 1577 Bp. Trekronerg. 9[S] Valby Vb. 1223x

Brener Arthur Kunstmaler Kjøbmagerg. 28[3] [K] By 2809x

Brenk Vald. E Præst Kapellan v. Sundby Kirke Amagerbrog. 72[2] [S] Am. 2324x & Am. 2324 y

Brenk-Jensen Jennie Frue Taasingeg. 4[1] [St] Ryv. 439 v

Brenneche Erik Overassist. Falkoner Allé 126[S] [F] N 5654
- P A Repræsentant Duev. 110[S] [E] Gh. 3500 y
- J Stukkaturfabr. Duev. 92[S] [F] Gh. 5081y

Brennecke Andrea Enke e. Prokurist Henrik Ibsens V. 30[3] [V] V 2683x
- Emilie Frøken Herreekviphdl. Amagerbrog. 135 [S] Am. 1973 Bp. Gothersg. 154[2] [K]
- A Læge Nørrebrog. 52[1] [N] Cent. 8014 (1-2)

Brenneke Emil Disponent Nordborgg. 9[1] [Ø] Ø 8235

Brenner S O Direktør Genealog Kultorvet 4[3] [K] Cent. 2190
- Otto Gross. st. Regneg. 5[c] [K] By 2553x

Brensholm Vilhelm Direktør Rothesg. 15[1] [Ø] Ø 702x

Brenøe Lauritz Cigar- & Tobaksfabr. Frm. Lyngbyv. 170 [St] Cent. 1115
- Poul Cigarfabr. (Lauritz Brenøe) Lyngbyv. 170[1] [St]
- C A J Repræsentant Rosenørns Allé 64 [V] N 7215
- Hans Værkfører Paa Bjerget 32[S] [L]

Bresemann S Borgmester M F. Langesund 1[1] [St] Ryv. 2415 x

Bresemann Ingeborg Frøken Kasserer Langesund 1[1] [St] Ryv. 2415 x

Breson J V F Motorfabr. Ved Stationen 16 Kastrup Kastrup 82
- J M fh. Overlærerinde Nyelandsv. 73 [F] Gh. 1646

Bressendorff E L Bogholder Laybournsv. 8 Vanl. Damsø 1286

Bresson Louis Gymnastiklærer Hvidkildev. 12[S] Brh.

Brest-Nielsen O K Kommunelærerinde Kastrupv. 85[2] [S] Am. 688x

Brethvad Henrik Cand. pharm. Repræsentant Kong Georgs V. 14[1] [F] Gh. 2754
- Carl Repræsentant Bissensg. 20[1] [V] V 7630

Bretland Aage Korrespondent Ved Sønderport 23[1] [S]

Bretteville Louis le Normand de Overretssagf. Vesterg. 26 [K] Cent. 2772 (10-4) Bp. Carl Johans G. 2[4] [Ø] Ø 5406

Bretteville-Plum F C fh. Bankdirektør Gl. Kongev. 136[3] [V] V 8159

Bretting M K Enke e. Postmester Faxeg. 17[2] [Ø] Ø 4505x
- A Ingeniør Rosenørns Allé 66[3] [V] N 6837
- Frida Frøken Modehdl. Faxeg. 17[2] [Ø] Ø 4505x
- Ellinor Postassist. Willemoesg. 43[3] [Ø] Ø 4862x
- H A Prokurist Østerbrog. 54 C[3] [Ø] Ø 5489

Bretton-Meyer Hans Assist. Arkitekt Brigadegaarden 11[1] [S] Am. 7514x
- Jørgen Ingeniør Nordfeldv. 8[2] Brh.

Breum Ole Bogholder Finsensv. 79[4] [F] Gh. 5673 y
- Caroline Enke e. Kommunelærer Stokrosev. 7[S] [S]
- P K Fabrikant Gross. Kjøbmagerg. 53 [K] Cent. 5895 & 14597 Postkonto 1786 Bp. Hellerupgaardv. 9 Hell. Hell. 1780
- Rud. Faktor Blegdamsv. 36[2] [N] N 3770u
- Sophie Forfatterindest. Kongensg. 72[4] [K] Palæ 3207
- Carl Hotelejer Taarbæk Strandv. 152 Springforbi Bell. 104
- Arne Ingeniør Frdbg. Allé 19 B[c] [V] V 6928v
- S O Instrumentmager Sjællandsg. 14[2] [N] N 3368v
- Anna Modehdl. Falkoner Allé 15 [F] Gh. 4137
- Carl Pianostemmer Hovedvangen 72 Brh. Bella 952
- J C fh. Skibsfører Odenseg. 11[S] [Ø] Ø 2566x
- A H V Skomagerm. Egeg. 5[1] [N] N 3739x

Breuner Ove statsaut. Revisor Gothersg. 103[2] [K] Cent. 1159

Breuning Hother E Direktør Fuglegaardsv. 27 Gjentofte Gjent. 1080
- Robert Maskinmester Finsensv. 116 Vanl. Damsø 259
- Anna Sekretær Næstvedg. 26[2] [Ø] Ø 7399

Breuning-Storm Gunna Frøken kgl. Hof-Violinistinde Borgmester Jensens Allé 7[4] [Ø] Ø 5975

Breving E Tømrerm. Hulgaardsv. 84[1] Brh. Gh. 1443v

Breyen Carl Driftsbestyrer Vodroffsv. 25 [V] V 3739
- C Salgschef Holmbladsvænge 1[3] [S] Am. 3857 v

Briand de Crèvecoeur Karen Frue Jernbane Allé 80[3] Vanl.
- E Kommandør Kapt. R. DM. Kongensv. 9 [F] Gh. 1377v

Brich E Skibsfører Kuhlausg. 10 [St] Ryv. 1706 y

Brick-Lauritzen E Manufakturhdl. Vigerslev Allé 26 Valby Vb. 2927y Bp. Bakkegaards Allé 13 [V] V 1775y

Bricka A Lektor Cand. mag. Callisensv. 23 Hell. Hell. 1874

Brieghel C Tapetserer & Møbelpolstrer Jægersborgg. 14 [L] Tg. 4773 Bp. Nørrebrog. 193[3] [L]

Brieghel-Høm J Kommunelærer Lundbyesg. 5[1] [N] Eva 557

Brieghel-Müller Arne Ingeniør Langebrog. 3 [K] Am. 6396 x

Brigade Kiosken v. G Brøndum Brigadev. 48-50[S] [S] Am 7508

Brik Axel Læge N-Voldg. 104 [K] By 1297 (12 - 1)

Brille, Preisler Frederiksbergg. 19 [K] Palæ 3533

Brinch [Se endv. Brinck, Brink]
- P Boghdl. Gunløgsg. 21 [S] Am. 3538 Bp. Luganov. 12 [S]
- F Direktør Emdrupv. [L] Cent. 605
- Thomas Disponent Strandboulevarden 20[1] [Ø] Ø 8029
- Louise Enke e. Landsretssagf. N-Frihavnsg. 57[3] [Ø]
- Karen Fabrikant Kristian Zahrtmanns Pl. 83[1] [F]
- Poul Forretningsf. Holger Danskes V. 53[3] [F]
- F N Fyringeniør R. DM. Falkoner Allé 15[3] [F] Gh. 275x
- Ulrik Gross. Cand. phil. (Brinch & Spehr) Juul Steens Allé 5 Hell. Hell. 1673
- Alexis Ingeniør Cand. polyt. Ordrup Jagtv. 49[1] Charlottl. Ordr. 142
- Jens Ingeniør Entreprenør Havneg. 55 [K] Cent. 8107 Bp. Heslehøj Allé 2 Hell. Hell. 1588
- Rigmor Kommunelærerinde Strandv. 16 B[S] [St]
- & Spehr Korkvarefabr. Vesterbrog. 123 [V] Cent. 9704 & 11704 Postkonto 3409 Telegramadr. „Kuril"
- O Landinsp. N-Fasanv. 33C[1] [F] Gh. 5652x
- Ove Læge Bredg. 45A [K] Cent. 3317 Postkonto 3111 Bp. Strandv. 16B[S] [St] Ryv. 2966
- S Revisor i Landbrugsmin. Amagerfælledv. 26[4] [S]
- Esther Sekretær Solsortv. 74[S] [F] Gh. 5327 x
- C A Skomagerm. Turesensg. 10 [K]

Brinch-Nielsen H M Fabrikant (Gammelholms Pakkassefabr.) Nyhavn 6 A[1] [K]

Brinck [Se endv. Brinch, Brink]
- C Bogbinderm. Teglgaardstr. 5 [K] By 1680
- John Disponent Dr. Abildgaards Allé 16[4] [V] N 466u
- Kathinka Enke e. Skibsinsp. Nordborgg. 3[2] [Ø] Ø 2864v
- C Ingeniør Amagerbrog. 166[3] [S] Am. 8098

Brinck-Claussen Th. Fabrikant (Kemisk Fabrik Rekna) Drosselv. 42 [F] Gh. 4100

Brinck Claussen A Fabrikant Roarsv. 29 [F] Gh. 7709 med Omstilling til Bopæl Roarsv. 27[4] [F]

Brinck-Seidelin L Gross. (Th. Hugo Ibach) Tirsbækv. 13 Vanl. Damsø 1845

Brincker Gustav Direktør Hartmannsv. 57A Charlottl. Hell. 2473
- R E Direktør Gross. (Staalkontoret) st. Kongensg. 85[2] [K] Cent. 10725
- O E Ingeniør Jakob Dannefærds V. 6[2] [V]

Brinckmann N V Kapt. i Ing. Kmjkr. Chrstholms Parallelv. 2 Klpbg. Ordrup 2752

Bringeby Einar Ostehdl. (Ostekompagniet) N-Farimagsg. 62[4] [K]

Bringstrup R Vognmand Entreprenør Frederikssundsv. 170 Brh. Bella 259

Brink [Se endv. Brinch, Brinck]
- Nanna Billedhuggerinde Nybrov. Kongshvile Lyngby
- Abel Cand. polit. Sekretær Nybrov. Kongshvile Lyngby Lyngby 278
- Magna Enkefrue N-Frihavnsg. 77[3] [Ø] Ø 1457y
- Vilhelmine Enke e. Arkitekt Dortheav. 93 [L] Tg. 760
- Albert Wentorf Murerm. Amagerg. 14[2] [K]
- Marie Skuespillerinde Ebertsg. 6[3] [S] Am. 6013 y
- Anna E Sæbehdl. Utterslev Torv 23 [L] Tg. 2046
- Constance Tandtekniker Ehlersv. 26 Hell.

Brinkel Axel Inspektør Dundtzfelts Allé 12[S] Hell. Hell. 3824

Brinker Sophus Gross. fh. Skrædderm. Kirsteinsg. 3[4] [Ø] Ø 2370v

Brinkfort Louis Brink Artist Fuglevangsv. 10³ V ☎ N 2984x
Brinkhof A M Fabrikant (Brinkhof & Søn) Ved Kløvermarken 10³ S ☎ Am. 8326
- C Protokolfabr. (Brinkhof & Søn) Nikolajg. 19¹ K ☎ By 257x
- & Søn Protokolfabr. Nikolajg. 19 K ☎ By 2715x
Brinkløv Hans Maskinmester Funkiav. 1 S ☎ Am. 4457y
Brinkmann [Se endv. Brinckmann]
- Mathilde Enke e. Gross. Beringsv. 3¹ F ☎ Gh. 1664x
- A C J Forvalter Jens Juels G. 14 Ø ☎ Ø 5064
- I G Gross. Taarbæk Strandv. 108 Klpbg. ☎ Bell. 266
- N J R Gross. Godthaabsv. 48³ F
- W Gross. Strandboulevarden 93⁴ Ø ☎ Ø 6022
- Agnes Frøken Malerinde Beringsv. 3¹ F ☎ Gh. 1664x
- Bernh. Murerm. Lykkesborg Allé 8 Søborg ☎ Søb. 22
- Aage Johs. Redaktør Dronningensv. 20¹ F
Brinks H & R D Rasmussen Automobilreparatører Vesterfælledv. 84 V ☎ Eva 958
Brio, Akts., Bernhard Bangs Allé 19 F ☎ Gh. 2277
Brisson Herreskrædderi v. Brødr. V & M Grünwald Revalsg. 6A V ☎ V 6178v
Bristing R Inspektør Peter Bangs V. 65³ F ☎ Gh. 4763
Bristol ved Henrik Carl Andersen og Hans Christian Andersen Herreekviphdl. Gl. Kongev. 135B V ☎ V 3835
- Konditori, A Andresen Vesterbrog. 9 A V ☎ Cent. 1632
- **Bristol Papir Co.** st. Kongensg. 23 K ☎ Cent. 9512 & 9543 Postkonto 22212 Telegramadr. „Bristolpapirco"
- **Parfumerie Bristol.** E Christophersen Frederiksbergg. 40 ☎ C 9355 & By 4985
- Vinhandel ved Chr. Gyldenslette Istedg. 21 V ☎ Cent. 2145 & 3100
Britagent ved M. Th. Martens st. Kongensg. 40 H K ☎ Cent. 3714 & 14280 Postkonto 3643
Britannia ved N N Moesgaard Herreekvipforr. Strandv. 187 Hell. ☎ Hell. 1301
Britex ved Percy Wiener Gross. Agenturforr. Vesterport V ☎ By 8674 Postkonto 22416
British Motors Akts. Rosenørns Allé 18 V ☎ Cent. 11212 & 11714
- Oak Insurance Co., The, Ltd., London Toldbodg. 2 K ☎ Cent. 9716
- Product Company ved Knud Balk-Møller & Co. Nyelandsv. 26 F ☎ Cent. 5893 & 5894
- Siberian Company Ltd., The, Akts., St. Annæ Pl. 26 K ☎ Cent. 890
- Tobacco ved Chr. Gerber Hedebyg. 16, 18 V ☎ Eva 1474 Postkonto 21954
- Xylonite Co., The, Ltd., H Granroth Vimmelskaftet 42 K ☎ By 6771
Britisk Import v. Fru A Enoch elektr. Artikler en gros Studiestr. 43 K ☎ By 1443x
- Kulindkøb, Akts., Nytorv 13 K ☎ Cent. 490
Britiske Kabel Co., Det, Akts. Østerg. 61 K ☎ Cent. 750
Britze Fr. Gravør Kronprinsensg. 12² K ☎ By 2812y
- Johs. Kunstmaler Godthaabsv. 264¹ Brh. ☎ Gh. 3818x
Britzke Otto Cigarfabr. Dronn. Tværg. 28 K ☎ Palæ 1728 Bp. st. Strandstr. 7³ K
Brix C H Arkitekt Saltværksv. 161 Kastrup ☎ Kastrup 391
- Herluf Arkivar Trafikkontrolør v. Statsb. Sommerv. 15 Charlottl. ☎ Ordr. 764
- C Enkepastorinde Sortedamsdoss. 59 F² Ø ☎ N 2955y
- Eva Enkefrue Peter Bangs V. 67² F ☎ Gh. 7072
- Karen Enke e. Bankbestyrer Rosenørns Allé 41¹ V ☎ N 4281x
- Arthur Fabrikant (H C Brix & Søn) Krabbesholmv. 3 Brh.
- Helmuth fh. Fabrikejer Dr. Abildgaards Allé 7² V ☎ N 150x
- Nina Frøken N-Søgade 9B⁴ K ☎ By 2199u
Brix Steffen Fuldm. Strandv. 157¹ Hell. ☎ Hell. 1369x
- L E Guldsmed Jagtv. 111 L ☎ Tg. 2896 Bp. Nordlandsg. 8³ S ☎ Am. 2934
- H C & Søn Kalipastafabrik Svanemosegaardsv. 8 V ☎ N 2155
- F fh. Kontorchef i Marinem. R. DM. Næstvedg. 26³ Ø ☎ Ø 6718
- Ingeborg Kontorfuldm. i Indenrm. Sagasv. 8³ V
- V H Købmand Strandv. 337 Klpbg. ☎ Ordr. 2760
- Karen Manufakturhdl. Amagerbrog. 67 S ☎ Am. 401y
- Poul Manufakturhdl. Amagerbrog. 34 S ☎ Am. 5150 Bp. st. Mølle V. 9¹ S ☎ Am. 5154
- Hans Prof. v. Univ. Dr. phil. R. DM. Henningsens Allé 36 Hell. ☎ Hell. 2268
- Nanna Provstinde Sagasv. 8³ V ☎ V 5458x
- J A Repræsentant Brolæggerstr. 11⁴ K
- Sv. Repræsentant Brigadegaarden 9¹ S ☎ Am. 8340
- Niels Peter Revisor Bagsværdv. 64 Lyngby
- Torben Skolebestyrer Vingaards Allé 49 Hell. ☎ Hell. 2041
- Regnar Slagterm. Oehlenschlægersg. 5 V ☎ V 4458 Bp. Hedebyg. 16² V
- K H Frue Tandlæge Amagerbrog. 11¹ S ☎ Am. 3061v
Brix-Andersen J Overgartner Julius Bloms G. 37¹ L ☎ Tg. 2108x
- I H C Revisor Mønterg. 2² K
Brix-Hansen W Ejendomsmægler Gross. Sønderborgg. 1² Ø ☎ Ø 5125
- Else Frue Sønderborgg. 1² Ø
- Johs. Repræsentant Rudolph Berghs G. 39 St ☎ Ryv. 1416 v
Brix-Pedersen J P elektr. Install. Nørreg. 45 K ☎ Cent. 11920 Bp. Taarbæk Strandv. 46 Klpbg. ☎ Bell. 274
- A P Smedem. Amerikav. 12 V ☎ V 6771y Bp. Enghavev. 11² V ☎ V 6571x
Brixen Helge Repræsentant Stampesg. 6² V ☎ V 3864
Brixtofte A Forvalter Halmt. 26¹ V
- Christine Tandtekniker Halmt. 26¹ V ☎ V 5832u
Bro [Se endv. Broe]
- Sigurd Blikkenslagerm. Gas- & Vandm. Vedbækg. 13 L ☎ Tg. 382y Bp. Søllerødg. 30³ L ☎ Tg. 2857y
- Martin Fabrikant Onsgaardsv. 10 Hell. ☎ Hell. 658
- Vagn Fuldm. v. Ø-Landsret M F. Hornbækg. 11⁸ L ☎ Gh. 3129v
- **M Bro, kem. tekn. Fabrikker** Danasv. 32 V ☎ Cent. 7208
- Eli Kommunelærerinde Maglekildev. 6⁴ V
- Flemming Læge Strandv. 185 Hell. ☎ Hell. 3399 (1-2, Torsd. till. 6½-7½)
- Viggo Overingeniør Frederikssundsv. 108 A⁴ L ☎ Tg. 2978y
Broager P Dorph Direktør M I. R. Bernstorffsv. 128 Hell. ☎ Hell. 274
- Peder Ingeniør Cand. polyt. Katrinev. 2 Hell. ☎ Hell. 4189
Broberg P Antikvitetshdl. Ny Østerg. 9 K ☎ Cent. 10612 Bp. Vitus Berings Allé 6⁸ Klpbg. ☎ Ordr. 3114
- Anna Frøken Broderihdl. Fredensg. 11 N ☎ N 2028x Bp. Enghavev. 56⁴ V
- A Chr. Direktør St. Markus Pl. 10² V ☎ N 993
- L Direktør f. Fællesforen. R. DM. Halls Allé 7³ V ☎ V 7169
- Petra Enke e. Stationsforst. 2. Vesterbrog. 202³ V ☎ V 2154y
- C A Gross. (C A Broberg & Co.) l. Strandstr. 18³ K
- C A & Co. Gross. N-Voldg. 22 K ☎ Palæ 3771
- Camilla Konsulinde st. Kongensg. 1 K
- C A Nodegravør Nyelandsv. 21B³ F ☎ Gh. 1733y
- Aage L Pr.-Løjtn. Ordrupv. 114 Charlottl.
- Gustaf Repræsentant Tornsangerv. 5² Brh.
Brobjerg N J Ingeniør Cand. polyt. Koldingg. 1³ Ø ☎ Ø 8250
Brobjerg Grethe Frue Mensendiecklærerinde Norsv. 6 A¹ V ☎ Eva 1570
Broby Johansen R Foifatter Solsortv. 74⁴ F
Broch [Se endv. Brock]
- K J Bogholder Thurøvej 16⁴ F ☎ Gh. 997y
- E Cyklehdl. (Dansk Klejnsmedie & Cyklefabr. Thor) Nørre Allé 1¹ N
- Heda H Frøken (Hedegaard Broch) Frdbg. Allé 10² V
- K Frøken Madvigs Allé 5¹ V ☎ V 304x
- C A Gross. Klæde Kjøbmagerg. 49 K ☎ By 1931x
- **Hedegaard Broch** Gross. Importforr. Frm. Frdbg. Allé 10 V ☎ Cent. 4418 & 10519 Telegramadr. „Sjællandel"
- P R Hedegaard Gross. (Hedegaard Broch) Frdbg. Allé 10² V
- Lave Kapt. R. M f DR. Strandboulevarden 104⁴ Ø ☎ Ø 4607y
- Esther Frue Klkollektrice Skinderg. 24³ K ☎ By 5369v
- K O Overassist. i Toldv. Islands Brygge 29⁵ S
- A V Skuespiller S-Boulevard 48⁴ V
Brochés I Frue Gustav Adolfs G. 14¹ Ø ☎ Ø 6914
- Alex. Gross. Agenturforr. N-Voldg. 8² K ☎ Palæ 3601
Brochmann [Se endv. Brockmann]
- Andrea Frue ML. MB. Østerled 3² St ☎ Ryv. 833
- J P Journalist Østerled 3² St ☎ Ryv. 833
Brochorst's Jac. Bureau, Jutta Jerndorff Vendersg. 24 K ☎ Cent. 12257
- A H Enkefrue Tranev. 13² L
- Agga Pianistinde Henningsens Allé 2 Hell.
- Chr. Skuespiller Roarsv. 28⁴ F ☎ Gh. 7915
- H Frue Skuespillerinde Tranev. 13² L ☎ ☎ Tg. 4290
- Jac. Skuespiller Teaterforr. Henningsens Allé 2 Hell.
- Oda Skuespillerinde Musvaagev. 5¹ L ☎ Tg. 4430
Brock [Se endv. Broch]
- Harly A Ferenkamp Agenturforr. Østbaneg. 113⁴ Ø
- Chr. Disponent Begoniav. 20 Gjentofte ☎ Gjent. 908
- Signe Enke e. Forpagter Willemoesg. 66³ Ø ☎ Ø 1189y
- P Fabrikant (Brock & Michelsen) V-Boulevard 41⁸ V ☎ By 4544
- Willy Forgylder Ingerslevsg. 136 V ☎ V 8478 Bp. Ingerslevsg. 132⁸ V
- Henrik Gross. Agenturforr. Kattesund 2 K ☎ By 2520x Bp. Nyvej 10 A¹ V ☎ V 8022
- Jørgen Kontorchef Kapt. Cand. jur. & polit. Dronn. Tværg. 8² K ☎ Palæ 2586
- Emilie Frøken fh. Lærerinde Dr. Abildgaards Allé 12⁴ V ☎ N 4923v
- **Brock & Michelsen,** optisk-mekanisk Institut og Fabrik Vesterg. 23, 25 K ☎ Cent. 5631 & 5632 Postkonto 1481
Brock-Hansen Julie Lærerinde Klerkeg. 25⁴ K ☎ Palæ 2628x
- A Frøken Musiklærerinde Classensg. 10³ Ø ☎ Ø 2601x
Brock-Nielsen Margrethe Balletdanserinde v. d. kgl. Teater N-Søgade 27¹ K
Brockdorff C Bankfuldm. Carl Johans G. 11⁴ Ø
- Johan Bogholder Amager Boulevard 120⁴ S ☎ Am. 2429x
- S v. Direktør Strandboulevarden 36¹ Ø ☎ Ø 7858
- G A Journalist Lykkesh. Allé 9C² V ☎ Eva 908
- H Kordegn Valdemarsg. 24¹ V ☎ V 2436x
- Karen Schack v. Musiklærerinde Borups Allé 14⁸ L ☎ Tg. 3812y
- O Repræsentant Rubjergv. 13¹ Vanl.
Brockdorff-Sønderup Inger Forstanderinde Dansk Sygeplejeraads Rekreationshjem Vedbæk ☎ Vedbæk 40
Brockenhuus von Løwenhielm K Frøken Callisensv. 17 Hell. ☎ Hell. 1074y
- Ellen Overassist. Skjoldsg. 11⁸ Ø ☎ Ø 1618y
- Haakon fh. Skotøjshdl. Koldingg. 22⁸ Ø

Brockenhuus von Løwenhielm I FrøkenStiftsdame FM. Callisensv.17 Hell.☎ Hell.1074y
Brockenhuus-Schack Aage Greve Kmh. R. DM. Gladsv. 4 Holte ☎ Holte 856
- Frands Greve Kmh. Museumsdirektør SK. DM. Ø-Voldg. 4 A K ☎ Cent. 4079
- Eiler Greve Pr.-Løjtn. Fuldm. Allég. 6Hh. F ☎ Cent. 14720
- Kield Greve Pr.-Løjtn. Cand. polit. Østbaneg. 9[1] Ø ☎ Ø 6075
Brockhattingen J P Overassist. i Toldv. Aggersborgg. 3[2] Ø
Brockhuus WM Snedkerm.Kirstinedalsv.4,6 Valby ☎ Cent. 11012 & Vb. 838 Bp. Valby Langg. 21[3] Valby
Brockman Mathilde Enkefrue Willemoesg. 56[1] Ø
Brockmann [Se endv. Brochmann]
- Anna Frue Selma Lagerløfs Allé 3 Søborg ☎ Søb. 636
- Frantz Tandlæge Torveg. 26[2] K ☎ Am. 4855x
Brockmeyer Frits Bogholder Mariendalsv. 35[S] F ☎ Gh. 4321
- Erik Ingeniør Cand. polyt. Mariendalsv. 35[S] F ☎ Gh. 4321
- E Instrumentmager Gernersg. 39[2] K ☎ Palæ 1967y
- Ernst Kapt. R. DM. Jyllingev. 27[2] Vanl. ☎ Damsø 82
- Carl Malerm. Kronprinsesse Sofies V. 21[4] F ☎ Gh. 6699
Brocks J H Dampskibsf. Prinsesse Alexandrines Allé 10[2] Charlottl. ☎ Ordr. 1454
Brodal Mejeri v. R Ljungberg Grenaag. 9 Ø ☎ Ø 355x
Brodde Carl Gross. (Brodde & Vilhelmsen) St. Jakobs Pl. 2[3] Ø ☎ Ø 3834 Sommerbp. Øresunds Allé Dragør ☎ Dragør 155
- & Vilhelmsen Gross. Tæpper en gros Gothersg. 8C K ☎ Cent. 14680
Broderiboden ved Enkefru Signe Wennstrøm Strandv. 130 C Hell. ☎ Hell. 3838
Broderifabrikken Danmark v. Gertrud Jensen & Emma Witsø Rysensteensg. 6 V ☎ Palæ 1520
Broderiforretningen Flid v. H Christensen Frederikssundsv. 156 A Brh. ☎ Bella 72
Broderimagasin Rococo ved C W Jensen Nørrebrog. 59 N ☎ N 6088
Broderi Magasinet Colibri ved Knud Carlsen Godthaabsv. 61 B F ☎ Gh. 254x
Broderimagasinet Helene ved Kuno Boëtius Valdemarsg. 73 V ☎ V 1562 v
- Viva ved Hugo Schnabel Frederikssundsv. 16 L ☎ Tg. 2864
Brodersen [Se endv. Brorsen]
- A M Afdelingschef Duev. 86[1] F
- L M Frøken Bankassist. V-Voldg. 7A[4] V
- H C Cand. jur. Ekspeditionssekr. i Skattedir. Translatør Helgolandsg.1[3] V ☎ V2833v
- L Chr. Fabrikant Duev. 94[3] F
- Ellen Frøken Møntergr. 22[c] K ☎ By 6356
- P J fh. Godsejer St. Annæ Pl. 11[S] K ☎ Palæ 720
- F E Gross. (F E Brodersen & Co.) Rigensg. 5[1] K
- F E & Co. Gross Olieraffinaderi Rigensg. 5 K ☎ Cent. 14060
- J Gross. Agenturforr. Østerg. 4[2] K ☎ By6801 Bp. Genforeningspl. 12[1] Brh.
- Br. Ingeniør Parkalléen 47[2] Sø ☎ Ryv. **2974v**
- Th. Ingeniør Driftsbestyrer Teglgaardsv. 21 Charlottl. ☎ Ordr. 1651
- P Kommunelærerinde Under Elmene 1[2] S
- Viggo Komponist Amalieev. 14[1] V ☎ V8532
- Inger Lærerinde Grøndalsv. 38[1] F ☎ Gh. 5424x
- K Lærerinde Herluf Trolles G. 19[4] K
- Niels Malerm. Malmøg. 7 Ø ☎ Ø 1141x Bp. Christiansdal 4 Rødovre Valby
- M Mejeriejer Nansensg. 71 K ☎ Cent. 3191
- E J Motorforhdl. Julius Thomsens G. 17 V ☎ N 6655 Bp. St. Annæ Pl. 11[S] K
- H Møbelhdl. Skinderg. 26 K ☎ By 6177 Bp. Blaagaardsg. 33[2] N ☎ N 5367
- F Sekretær Lykkesh. Allé 35[S] V
- M E Skomagerm. Kongev. 109 Holte
- Joh. Snedkerm. Frdbg. Allé 47 V ☎ V 1828y Bp. Mølle Allé 10[S] Valby

Brodersen P S Snedkerm. Steen Billes G. 8e Ø
- P C Sognepræst v. Jesus Kirken Søndermarksv. 9 Valby ☎ Vb 125
- Holger Tømrerm. Ø-Søgade 10[4] K ☎ Cent. 7759
- H V Viktualiehdl. Blaagaardsg. 4[3] N
Brodthagen K Kommunelærer Tagensv. 41[4] L ☎ Tg. 2551
- K I Korrespondent Lipkesg. 4[2] Ø ☎ Ø4892v
- C Overkontrolør v. Statsb. Godthaabsv. 48[4] F ☎ Gh. 2157
- Carl Papir- & Cigarhdl. Holger Danskesv. 64[S] F ☎ Gh. 6637
- M Trikotagehdl. Classensg. 27 Ø ☎ Ø121x
Brodtkorb O A Ingeniør Taasingeg. 33[4] Sø
Broe [Se endv. Bro]
- Knud K Fabrikant Vendersg. 16[S] K
- A Linck Forfatterinde Solsortv. 3 F
- Caja Frue Kongeledet 19[1] Charlottl. ☎ Ordr. 3165
- Otto Gross. Rosenørns Allé 39[c] V ☎ N6727
- 's Carl kemisk-tekniske Fabrik ved Knud Broe Vendersg. 16 K ☎ By 8816
- Axel Magister Forfatter Solsortv. 3 F ☎ hemmeligt Nr.
- Alfred fh. Manufakturhdl. Ø-Farimagsg. 11[3] K ☎ By 5701y
- K Manufakturhdl. Parkalléen 27 Sø ☎ Ryv. 2744v
- P J Pastor emer. R. Nyvej 3[3] V
- J V Skolcinsp. Grønnevænge 16 Charlottl. ☎ Ordr. 980
- Chr. Smedem. Westend 24 V ☎ V 9617y Bp. Westend 27 V
- Mogens Varemægler Børsen K ☎ Cent. 6499, 9910 & 1099 Bp. Kronprinsesseg. 42[3] K ☎ Cent. 6258
Broegaard V Frøken N-Frihavnsg. 76[3] Ø ☎ Ø 8524
- Axel Kommunelærer Norasv. 42 Charlottl. ☎ Ordr. 2300
Broen & Carlsen Billedskærere Ryesg. 23 N ☎ N 2142
- Vilhelm Billedskærer Rosenørns Allé 58[3] V
- Sophus fh. Korregissør Mariendalsv. 54[3] F
Brofeldt A G Cand. pharm. Lærkev. 2[2] L ☎ Tg. 3113
- T M Overintendant R. Classensg. 15[3] Ø ☎ Ø 8115
Brogaard Erik Bestyrer Carlhøjsv. Carlshøj Lyngby ☎ Lyngby 258
- J Gross. Graabrødret. 13[1] K ☎ By 3150
- Knud Kommunelærer Raadvad Springforbi
Brogaard Kolonialmagasin v. O Nielsen Brogaardsv. 29 Gjentofte ☎ Gjent. 233
Broge Hans Carl Gross. R. Richelieus Allé 10 Hell. ☎ Hell. 1448
- S V Gross. Herluf Trolles G. 26 K ☎ Cent. 1415 Postkonto 1576 Bp. Frederiksg. 8[S] K ☎ Palæ 2289
- J Ingeniør Cand. polyt. Øresundsv. 15[1] S ☎ Am. 394y
- Alfred Landskabsmaler Irisv. 10 Brh. ☎ Bella 84
Broger Erik Cand. jur. Frdbg Allé 19 B[be] V ☎ V 1456
Brohammer Knud Blomsterhdl. H C Ørsteds V. 16 V ☎ Eva 1324x
Brohm Johanne Malerinde Dalgas Boulevard 1[1] F ☎ Gh. 3453y
- K Frue Manufakturhdl. Østerbrog. 148 Ø ☎ Ø 5112
Broholm H C Inspektør v. Nationalmus. Ungarnsg. 33[4] S ☎ Am. 2895x
- Svend Stadslandinsp. Schlegels Allé 8[3] V ☎ V 7752
- Chr. Vognmand Støvringv. 18 Vanl. ☎ Damsø 100
Brohus Kiosken v. H Hansen Brohusg. 33 N ☎ N 5748
Brok Johannes Pedersen Kommunelærer Willemoesg. 15[2] Ø
Brolykke Jørgen Overbetj. Falkoner Allé 84[2] F ☎ N 1297y
- Ejnar Repræsentant Jernbane Allé 74 A[3] Vanl. ☎ Damsø 2010
Brolæggersvendenes Akts. Hallandsg. 16 S ☎ Am. 6625y
Broløs J C H C Sekretær Viborgg. 21[1] Ø ☎ Ø 5834

Broman Axel Handskefabr. st. Kannikestr. 5 K
- Marie Frue Musiklærerinde st. Kannikestr. 5[S] K
Bromberg Anna Frøken Hovgaardsg. 7[4] Ø
Bromer C A Inspektør Amagerbrog. 174[1] S ☎ Am. 806
Brondt M C Enkefrue Dr. Abildgaards Allé 5[3] V ☎ N 2722x
Bronée P Antikvitetshdl. Badstuestr. 10 K
- Johannes Cand. jur. Bechgaardsg. 8[2] Sø
- Astrid Fuldm. Gl. Kongev. 178[1] V ☎ V 871v
- Frederik Regnskabsf. Kirkegaardsv. 10[2] V
Bronér Axel Skibsf. Borups Allé 14[2] L ☎ Tg. 3168
Bronke H P Sadelmagerm. Jernbanev. 20 Lyngby
- A Tapetserer Ægirsg. 78 L ☎ Tg. 2154y Bp. Munkely 7 Søborg
Bronø N Revisor Engtoftev. 6[3] V ☎ V 5869 y
Brooker F L Prokurist Magnoleav. 22 Valby ☎ Vb. 2141
Broomé F Enkefrue Dr. Priemes V. 10[4] V ☎ V 6745v
Brorsen [Se endv. Brodersen]
- V Bogholder Vandtaarnsv. 12 Søborg ☎ Søb. 366
- N Fuldm. Rebekkav. 55[2] Hell. ☎ Hell. 4123x
- Johs. Kunstforlag Østerbrog. 54 D Ø
- Fr. Købmand Duntzfeldts Allé 33 Hell. ☎ Hell. 2105
- A Chr. Maskininsp. Hardangerg. 2[S] Ø ☎ Ø 3430
- A Chr. & H Overgaard Maskininspektører Amalieg. 37 K ☎ Cent. 4503 & 7303 Telegramadr „Survey"
Brorson Caroline Enkefrue Strandboulevarden 60[2] Ø ☎ Ø 3281x
- H Enkepastorinde Krsthvns T. 6[1] K ☎ Am. 4792v
- Marie Enkefrue Kronprinsensg. 2[3] K ☎ By 2749 y & By 4991
- Paula Enkefrue Strandboulevarden 60[2] Ø
- Harald C Forretningsf. Bredg. 67A[3] K ☎ Palæ 2678
- Nic. Kommunelærer Guldbergsg. 24[2] N ☎ N 4669 y
- S L Læge H C Ørsteds V. 52A[1,2] V ☎ N 5803 (2-3, Torsd. 6-7) Postkonto 4448
- Chr. F Overretssagf. Skinderg. 38 K ☎ Cent. 3412 (9-3) Bp. Grønningen 17[2] K ☎ Palæ 2411
- Viktor Sekretær i Landbrugsm. Cand. jur. Slagelseg. 24[3] Ø
Brorson-Christensen H Inspektør u. Banktilsynet Svinget 16[3] S ☎ Am. 5714
Brorson-Nielsen N Kunsthdl. Ryesg. 66 Ø ☎ N6676
Brorsons Kirken, Præster, Kordegnekontor m. m. se Afd. V Real-Register
Brorstrøm O H Kommunelærer Hessensg. 63[4] S
Brosted C Direktør for Kraks Legat Viggo Rothes V. 12 Charlottl. ☎ Hell. 3628
Brostrøm F Gross. Søvejen 39 Holte ☎ Holte 200
- Jens Gross. Blytsv. 8[1] F ☎ Gh. 1255v
Broust A Cand. pharm. Cottagev. 14 Hell. ☎ Hell. 3205
- Victor Ingeniør Cand. polyt. Bøgehøj 42 Hell. ☎ Søb. 646
Brovang Kristine Frue Maskinafskrivningsbur. Kjeldsgaardsv. 27 B[2] Valby ☎ Vb. 1207
- Isak A Præst v. Grøndals Kirke Hvidkildev. 12[2] Brh. ☎ Gh. 1410x (10-11 samt Fred. 6-7½)
Brown [Se endv. Braun]
- Wm. Bankkasserer Skovshovedv. 16 Charlottl. ☎ Ordr. 2708
- Harriet de Nully Enke e. Redaktør Aurehøjv. 5[S] Hell. ☎ Hell. 589x
- P jun. & Co. Gross. Amalieg. 49 K ☎ Cent. 276
- P de Nully Gross. Jægersborg Allé 45 Charlottl.
- **Peter de Nully Brown** Gross. K. DM. Direktør f. Dampskibsselsk. „Norden" Dampskibsrederi og Dampskibsagentur Amalieg. 49 K ☎ Cent. 451 Telegramadr. „Nordbrown" Stiftet 1871 Bp. Hambros Allé 3 Hell.

Brown Wm. de Nully Skibsrieder (O J Eskildsen & Co.) H C Ørsteds V. 18¹ V ▯ V 3849
- Rosa Sproglærerinde Collinsg. 9¹ Ø ▯ Ø 3011x
Brownstad J Husejer Asminderødg. 4¹ L ▯ Tg. 694 v
Brozek S Hattemager Amagerbrog. 124 S
Bruce Elna Enkefrue Augustag. 4 S
- JZ kgl. Kapelmusikus Korsg. 60³ N ▯ N 7384
Brudzewsky Brødr. Skrædderm. Gothersg. 17 K ▯ By 6706
- Herman Skrædderm. Sortedamsdoss. 79¹ Ø
Brugsforeningen for Brede og Omegn Brede Lyngby ▯ Lyngby 299 & Lyngby 699
- Christiansborg Frdbg. Allé 54 V ▯ Cent. 374
- for Hjortekjær og Omegn Hjortekjærsv. 194 Klpbg. ▯ Hjortekjær 26
- Valby Vænge Vigerslev Allé 135 Valby ▯ Vb. 1874y
Bruhn [Se endv. Brun, Bruun]
- Vagn Afdelingsbestyrer i Sparek. Jægersborg Allé 6² Charlottl. ▯ Ordr. 1507
- Birger Afdelingschef Rosenørns Allé 57³ V ▯ N 7288
- S Arkitekt Kultorvet 15 K ▯ By 7787 Bp. Frederikssundsv. 203³ Brh.
- G Artillerimester Ræveg. 4 K ▯ Palæ 653y
- Frauke fh. Asylbestyrerinde Niels Ebbesens V. 9³ V ▯ V 6998 x
- J Neergaard Bankassist. Bernhard Bangs Allé 22¹ F ▯ Gh. 6668
- **Bruhn & Baastrup, Akts.,** Bankierforr. Vekselerere Østerg. 53 K ▯ Cent. 13828, 13829, 13849 & 14828 Stats ▯ 226 Postkonto 346 Telegramadr. „Brubaas"
- Joh. Befragtnings- & Kommissionsforr. Havneg. 11¹ K ▯ Cent. 4953 & By 4346 Bp. V-Boulevard 48² V
- Axel A Bogholder Mansasv. 4 Valby
- Frits Bogholder F F Ulriks G. 11² S
- Dora Frue Danselærerinde L I Brandes Allé 15⁴ V ▯ N 1864
- Asger Direktør Cand. jur. R. Ehlersv. 12 Hell. ▯ Hell. 1872
- C Direktør Rebekkav. 36² ▯ Hell. 3755
- Chr. Direktør Dr. phil. Skovmarken 2 Kastrup ▯ Kastrup 115
- J Direktør Strandv. 8³ S
- Augusta Enkefrue Solvej 13 Holte ▯ Holte 601
- Dorthea Enkefrue Gl. Vartovs V. 19 Hell.
- Elisabeth Enke e. Ritmester Lyngby Hovedg. 37 Lyngby ▯ Lyngby 329
- Kirstine Enkefrue Frydendalsv. 23 V ▯ V 3782
- K Jessen Enkefrue Rosenv. Allé 22⁸ Ø ▯ Ø 4173y
- Nanna Enke e. Kontorchef Forchhammersv. 11² V ▯ V 5020x
- Ragnhild Enke e. Gross. Valdemarsg. 17¹ V ▯ Eva 583
- W Enkefrue J P E Hartmanns Allé 39 Valby ▯ Vb. 1384
- H Farvehdl. Gross. st. Kongensg 93 K ▯ Cent. 10683 & 13783 Bp. Dronn. Tværg. 29² K ▯ Palæ 3153
- Rose Frue Forfatterinde St. Annæ G. 24 D¹ K ▯ Am. 7449x
- A Forretningsf. L I Brandes Allé 15⁴ V ▯ N 1864
- Elisabeth Frue H C Ørsteds V. 44² V ▯ N. 2544
- H Frøken Roarsv. 25² F
- C F Fuldm. Grønnev. 5¹ Holte
- A Gross. Nørrebrog. 57⁴ N ▯ N 2701
- August Gross. (Bruhn & Madsen) Samfunds Allé 7 F
- Christian Gross. Løngangstr. 39 K ▯ Cent. 10444
- Christian Gross. Valdemarsg. 41¹ V ▯ Eva 415
- Ernst Gross. Stenosg. 3⁴ V ▯ Eva 2035
- Hermann Gross. Westend 7⁴ V ▯ Eva 1662
- & Lehrmann, Akts., Gross. Valdemarsg. 17 V ▯ Cent. 2605 & 10105 Postkonto 3430
- & Madsen Gross. Sæber en gros Hostrupsv. 14 V ▯ N 7406
- Arne Ingeniør Cand. polyt. Bernstorffsv. 78⁸ Hell. ▯ Hell. 4293
- Ernst Ingeniør Violv. 16 Gjentofte

Bruhn Otto Ingeniør (W E Jensen & Søn) Gl. Kongev. 19³ V ▯ V 9992
- L Kapt. i Generalst. R. Nørrebrog. 42⁴ N ▯ N 73x
- Anna Dorthea Alnæs Koncertsangerinde Dronn. Tværg. 29² K ▯ Palæ 3153
- Georg Kontorchef i Nationalb. Lyngby Hovedg. 2 Frieboeshvile Lyngby ▯ Lyngby 308
- P J F fh. Kontorchef Njalsg. 24B⁸ S ▯ Am. 2697
- C Vilh. Manufakturhdl. Jægersborgg. 38 L ▯ Tg. 2919
- Jens Murerm. Nebbegaardsbakken 44¹ L
- V Musiklærerinde Carolinev. 11 Hell. ▯ Hell. 625
- Helge Oberstløjtn. R. DM. MfæD. Kongeledet 11 Charlottl. ▯ Ordr. 2517
- G H Bartholin Repræsentant Augustag. 2⁴ S
- Alfr. Skatteopkræver Søllerødv. 8 Holte ▯ Holte 235
- E F W Skibsfører Carolinev. 11⁸ Hell. ▯ Hell. 3432 v
- Aage Skibsmægler Toldbodg. 14 K ▯ Cent. 9131 & 11931 Bp. Stigaardsv. 22 Hell. ▯ Hell. 1751
- Hjalmar Skibsmægler st. Kongensg. 130 K ▯ Cent. 197
- K J Skomager Valby Langg. 102³ Valby
- 's Chr. Syanstalt Larsbjørnsstr. 26 K ▯ By 1534v
- A Tapetserer & Dekoratør Ordrupv. 126 Charlottl. ▯ Ordr. 183
- M & Co. Trikotageforr. Tagensv. 256 L ▯ Tg. 3747 y
- Oscar Urtekr. Dyrehavev. 4 Klpbg. ▯ Ordr. 812
Bruhns Valborg Enke e. Tapetserer (Chr. Bruhns) l. Strandstr. 20 K ▯ Palæ 2034
- Heinrich Havearkitekt Anlægsgartner H C Ørsteds V. 22 B¹ V ▯ Eva 151
- Chr. Tapetserer & Dekoratør Frm. l. Strandstr. 20 K ▯ Palæ 2034
- H H Tapetserer Kronprinsesseg. 50 K ▯ Palæ 561
- K V Tapetserer MfDR. Bøhmensg. 33³ S
- O Tømrerm. R. Gerdasg. 6¹ Valby ▯ Vb. 58
de Bruijn J P J Gross. Agenturforr. Vimmelskaftet 47 K ▯ By 8076
Brummer Carl Arkitekt MA. R. Laxeg. 4 K ▯ Cent. 11262 Bp. Dyrehavev. 32 Klpbg. ▯ Ordr. 555
- Ingeborg Enke e. Ingeniør Carl Johans G. 14¹ Ø ▯ Ø 3287x
- Benedicte Kunstmalerinde Dyrehavev. 32 Klpbg. ▯ Ordr. 555
Brummerstedt Otto Fuldm. u. Magist. Valby Langg. 21⁴ Valby ▯ Vb. 1512x
- Kai Kaptajnløjtn. Nyelandsv. 20¹ F ▯ Gh. 1886v
- Vald. Læge Sortedamsdoss. 45 A¹ N ▯ N 2001
Brummerstedt-Alk Astrid Koncertsangerinde Nyhavn 67³ K
- Holger Koncertsanger Nyhavn 67³ K ▯ Palæ 1019x
Brummerstedt-Hansen P Forstander Gammelmosev. 228 Stengaarden Lyngby ▯ Bagsværd 25
- Arne Overassist. Dronninggaards Allé 82 Holte ▯ Holte 626x
Brun [Se endv. Bruhn, Bruun]
- Erik Byretsdommer R. A N Hansens Allé 10 Hell. ▯ Hell. 3883
- Johanne Enke e. Overretsass. Jagtv. 229ᵉ S ▯ Ryv. 1675
- Margrethe Enke e. Læge Trondhjemsg. 7³ Ø ▯ Ø 1452
- Oscar C Ingeniør Einar Hollbølls V. 7¹ Charlottl.
- R Kammerherreinde Dyrehavev. 3 Klpbg. ▯ Ordr. 1575
- Johanne Frue kgl. Kammersangerinde Urbansg. 5³ Ø ▯ Ø 3330u
- A Kapt. R. DM. Chrstholms Parkv. 20 Klpbg. ▯ Ordr. 1702
- A Læge Nytorv 3 K ▯ Cent. 1326 (Tirsd., Torsd. & Lørd. 1-2) Bp. Vesterg. 2³ K ▯ Cent. 11083

Brun Olaf Læge Bülowsv. 7 A¹ V ▯ Cent. 1787
- Thyra Sloth Frue Læge Bülowsv. 7 A¹ V ▯ Cent. 1787
- C A C Sekretær Vicekonsul Thorvaldsensv. 4¹ V ▯ V 77 x
- Chr. Sekretær MB. Vigerslev Allé 70³ Valby ▯ Vb. 1399
- Eske Sekretær Cand. jur. Dyrehavev. 3 Klpbg.
Brun-Pedersen Laura Kunstmalerinde Frederiksborgg. 7² K
- M Overlæge i Flaaden Frederiksborgg. 7 K ▯ By 7540 (12-1, samt Mand. & Torsd. 6½-7½)
Brunander A Frue Borgmester Jensens Allé 9² Ø ▯ Ø 6584
Brunbech Georg Repræsentant Manøg. 5² S ▯ Ryv. 1244u
Brunberg Johs. elektr. Install. Landskronag. 54 S ▯ Ryv. 1431
Brunby Johannes Cand. pharm. Nyvej 2³ V ▯ V 6214 v
Brunchmann V Agentur- & Kommissionsforr. Gross. N-Søgade 9B² K ▯ Cent. 10750
Brunckhorst Vilhelmine Oberstinde Bibliotekar Classensg. 17 A⁴ Ø ▯ Ø 1825
- Else Sekretær Arendalsg. 8³ Ø
Brund Peter Tæller i Nationalb. Gyldenholms Allé 11 Gjentofte ▯ Gjent. 357
Brundt Johan Mejeriejer Sorøg. 3⁸ Ø ▯ Ø 6685
Brundt Petersen P Snedkerm. Frederiksbergg. 6³ K
- Olga Sæbehdl. Landemærket 12 K Bp. Frederiksbergg. 6³ K
Brunés & Co. Gross. Radio en gros Raadhusstr. 4 K ▯ Cent. 12810
- Jean Gross. (Brunés & Co.) Raadmandsg. 51⁸ L
Brunhøj J Snedkerm, Jægersborgv. 60 Lyngby ▯ Lyngby 939
Brunicardi R Terrasso- & Mosaikmester Amager Landev. 126 Kastrup ▯ Kastrup 628
Brunke Povl Toldassist. Collinsg. 6A² Ø
Brunkow Anna Enke e. Skotøjsfabr. Bogøv. 8² F ▯ Gh. 3053x
Brunnemann Chr. Bankrevisor Ribeg. 18³ Ø ▯ Ø 918 x
- M A Enke e. Overretssagf. Nørrebrog. 34 Mb3 N ▯ N 693x
- Elisabeth Skolekøkkenlærerinde Kronprinsensv. 31² F
Brunoe Alfr. Maskinmester Carl Johans G. 4² Ø
Brunov Carl Johan Kunsthdl. Lyngbyv. 72¹ S
Brunshøj PC Postkontrolør Bregnev. 31 Gjentofte ▯ Gjent. 875
Brunskov A M Lærerinde Stockholmsg. 7² Ø
Brunsted Henry Forvalter Agerskovv. 63 Rødovre Valby
Brunsø Aage Murerm. Silkeborgg. 17² Ø ▯ Ø 6485
- H V Murerm. (H V Brunsø & Vald. Nielsen) Bernstorffsv. 8 Hell. ▯ Hell. 3816
- H V & Vald. Nielsen Murerm. Havneg. 7 K ▯ Cent. 1314
- L Murerm. Kong Oscars G. 5¹ S ▯ Ryv. 3020
Brunøe H Kommunelærer Smalleg. 54¹ F ▯ Gh. 594
Brusch Aage Fuldm. Adilsv. 10³ F
Bruse J S Købmand Kløckersv. 20 Gjentofte ▯ Gjent. 302
Bruselius [Se endv. Bruzelius]
- Frederik Blikkenslagerm. (F W Bruselius & Co.) Aarhusg. 32 Ø ▯ Ø 1783x
- F V & Co. Blikkenslagerm. Gas- & Vandm. Aarhusg. 32 Ø ▯ Ø 1783x
Brusendorff Ernst Afdelingschef Sophus Bauditz V. 35 Charlottl. ▯ Ordr. 2722
- Sigrid Frue Biblioteksassist. v. d. kgl. Bibl. Sophus Bauditz V. 35 Charlottl. ▯ Ordr. 2722
- P A Bygningskonstruktør Overskousv. 8³ Valby
- Ebba Enkefrue Engtoftev. 1¹ V ▯ V 6828y
- Nana Forstanderinde Stormg. 6³ K
- Arne Gross. Næsbyholmv. 4⁴ Brh.
- Aage Prof. v Univ. Dr. phil. Herman Triers Pl. 7³ V ▯ N. 7187
Brusgaard N Andersen Bogholder Gl. Kongev. 119 A¹ V

Brusvang R Fuldm. Rosenborgg. 6² K
Bruun [Se endv. Bruhn, Brun]
- Svend Adjunkt Cand. mag. Jagtv. 206¹ St Ø 4019 v
- Th. E Adjunkt Cand. phil. H C Ørstedsv. 16ˢ V V 1622v
- H Chr. Anlægsgartner N-Farimagsg. 80⁴ K By 4916
- Aug. Assist. Dr. Abildgaards Allé 14³ V N 2198 y
- C A Assist. Madvigs Allé 16⁴ V Eva 1538
- C F Blikkenslagerm. Jens Munks G. 5ˢ Ø
- A P Bogbinder Rosengaarden 5² K By 2767x
- Victor Bogbinderm. Protokolfabr. Rosengaarden 5² K By 2767 x Bp. H C Andersens G. 3 B⁴ K
- Laura E Bogholderske Godsbaneg. 29² V
- Niels Bogholder Valgaardsv. 1 Valby Vb. 1196y
- E Bogtrykker (E Bruun & Co.) Nansensg. 47² K By 1442 v
- E & Co. Bogtrykkere Rantzausg. 62 N Cent. 12562 & 3685
- Paul Bogtrykker Nansensg. 47² K By 1442v
- Chr. J Børstenbinderm. Pile Allé 6 F
- Rudolf Børstenbinder Nørretofte Allé 28 Valby Vb. 999
- Svend T Cand. jur. Fuldm. Pile Allé 23³ F Eva 1671
- Urban Cand. pharm. Laboratorieforst. Kildeskovsv. 49 Gjentofte Gjent. 256
- Carl Cigarhdl. (Cigar-, Vin- & Kioskforr. Saga) Leifsg. 8ˢ S
- C R Cigarkassefabr. Valby Langg. 89 Valby
- 'sHolger Cykle- & Automobilfabrik Slotsg. 3 N Cent. 4177 Postkonto 1004
- Kr. Direktør Sassv. 10 Gjentofte Gjent. 592
- N P fh. Direktør R. Grønningen 17³ K Cent. 11216
- Otto J Direktør Kongensv. 25 F Gh. 2732
- R A Direktør Thorvaldsensv. 9² V N765
- Chr. Ejendomsmægler Amagerfælledv. 5ˢ S Am. 1790
- & Hansen elektr. Install. Fælledv. 14 N Cent. 10388
- A Enkefrue Svanholmsv. 4³ V V 27v
- Annie Enkefrue Strandv. 1ᵉ St Ryv. 82y
- B Enkefrue Holsteinsg. 10⁴ Ø Ø 217v
- Caroline Enkefrue Sortedamsg. 19² N
- H Enkefrue Classensg. 19 Ø Ø 1119v
- Ida Enke e. Gross. Willemoesg. 58⁴ Ø Ø 7709
- Ida Enke e. Fabrikant Villa Kirano, Dragør Fristrand, Dragør Dragør 92
- Inga Enke e. Fabrikant (H H Bruun) Vennemindev. 4³ St Ryv. 496x
- Jenny Enke e. Sagfører Henrik Ibsens V. 5³ V V 1225y
- Marie Enkefrue Rovsingsg. 15² St Ryv. 3858v
- S J Enke e. Kommissionær Oehlenschlægersg. 25² V V 5871v
- Tony Enke e. Gross. Toldbodv. 14⁴ K Cent. 3641
- Valborg Enke e. Kapt. Aurehøjv. 3² Hell. Hell. 1793x
- Louis Fabrikant Christen Bergs Allé 7 Valby Vb. 483x
- Laurids Forfatter Cand. polit. Bülowsv. 36A² V N 3933
- Alida Frue Forstanderinde v. K T A S. HC Andersens G. 3B⁴ K By 5391 x
- Betzy Frue Strandv. 110 D³ Hell. Hell. 1876x
- Helene Frue Rosenv. Sideallé 9¹ Ø Ø 3301
- Ingeborg Frue Ellinorsv. 13 Charlottl. Ordr. 1924
- Thyra Frue Forchhammersv. 28² V N 3611y
- Martha Frøken N-Fasanv. 70³ F Gh. 5297x
- N E Frøken Fiolstr. 24³ K By 1390 u
- A M Fuldm. i Finm. Toftegaards Pl. 10¹ Valby
- Camillo Fuldm. i Privatb. Classensg. 57⁴ Ø
Bruun Chr. Graver v. St. Matthæus K. Jerichausg. 80² V Eva 2090
- Alfr. Gross. Vinhdl. Vesterbrog. 184 V V 7131 Bp. Valby Langg. 141⁴ Valby Vb. 1388x
- Carl J Gross. Westend 3 V Cent. 8518 Bp. Hammerensg. 4³ K Palæ 1975
- E Gross. Assurandør Kapt. Frederiksbergg. 23 K By 4780 & By 8101 Bp. Sølvg. 84⁴ K By 2838y
- Hans Gross. Læssoesg. 5ˢ N Cent. 14592
- Johs. J & Co.'s Eftf. Gross. Klædeimp. Kjøbmagerg. 11 K By 8377 Postkonto 3706
- Jørgen & Co. Gross. Peder Skrams G. 26 K Cent. 14429 Postkonto 20122
- Otto Gross. (Jørgen Bruun & Co.) Peder Skrams G. 26² K Cent. 14429
- B Guldsmed Strandv. 145ˢ Hell. Hell. 774x
- Arthur Hdlsrejsende Gudrunsv. 12 Charlottl. Ordr. 2891
- J Kjellerup Havariekspert Valby Langg. 75A⁴ Valby Vb. 1257
- Carl fh. Hovedbogholder A L Drewsens V. 9⁴ Ø Ø 656
- Tonny Frue Hulsømforr. Faxeg. 5 Ø Ø 1577y Bp. Skarøg. 6ˢ St
- H H Højesteretssagf. Bredg. 38 K Cent. 11 & 5210 (9½—3½) Bp. V-Voldg. 109¹ V Cent. 11044
- Aage Ingeniør Ellinorsv. 33 Charlottl. Ordr. 2582
- Aage Ingeniør Cand. polyt. Taarbæk Strandv. 231 Springforbi
- E B Ingeniør Maria Kirkepl. 4⁴ V V 5094x
- Emil Ingeniør Kodansv. 4 Hell. Hell. 113
- EV Ingeniør elektr. Install. (Bruun & Hansen) Elmeg. 3³ N
- H Ingeniør Cand. polyt. N Jespersens V. 10⁴ F Gh. 7823
- Harald Ingeniør Livjægerg. 41⁵ Ø
- Henning R Ingeniør Cand. polyt. Glænøg. 24⁴ St Ryv. 3773
- H H Ingeniør R. Lemchesv. 15 Hell. Hell. 328
- Otto Ingeniør elektr. Install. Blytsv. 11 F Gh. 1593
- Peder Ingeniør Gl. Kongev. 113³ V V 4160
- S Ingeniør Frederiksborgg. 44⁴ K Cent. 9036
- **Bruun & Sørensen** Ingeniører Niels Juels G. 15 K Cent. 5036 Telegramadr. „Teknik" Se Fag-Registret u. Varme- og Ventilationsapparater samt Sanitære Anlæg
- A M Kaffe- & Konfekturehdl. Lyngby Hovedg. 84 E Lyngby Lyngby 446
- Emil kgl. Kapelmusikus N-Farimagsg. 54⁴ K By 614 y
- H G K Kapt. R. Classensg. 57⁴ Ø Ø 1272x
- N K Klkollektrice Nyelandsv. 43² F
- J Kommandørinde Gothersg. 141² K By 2922x
- I P Kommissionær Strandv. 94⁴ Hell. Hell. 1097 x
- Agnes Kommunelærerinde Østerbrog. 140³ Ø
- Anne Frøken fh. Kommunelærerinde Svinget 22⁴ S Am. 845x
- A P fh. Kommunelærer Rosengaarden 5² K
- Betty Kommunelærerinde Sortedamsg. 19² N N 1921x
- H M Kommunelærerinde Allég. 29⁴ F
- I Kommunelærerinde Gothersg. 159⁴ K By 729 y
- Louise Frue Kommunelærerinde Valløv. 2¹ Brh. Bella 322
- O Kommunelærer Nørrebrog. 39⁴ N
- R Kommunelærerinde Østbaneg. 35² Ø Ø 7735
- Fridl Frue Koncertsangerinde Jægersborg Allé 62 Charlottl. Ordr. 3282
- Torø Christiani Koncertsangerinde Krathusv. 14 Charlottl. Ordr. 1932
- A W Kontorchef Klingseyv. 17 Vanl. Damsø 335
- Hans C Kontorchef v. Statsb. Fælledv. 9³ N N 7847
- Kaj Kontorchef u. Magist. N-Frihavnsg. 92³ Ø Ø 6345
Bruun Valdemar Kontorchef Martensens Allé 7¹ V
- Vidar Korrespondancebur. Knabrostr. 20 K Cent. 7057
- O Kunsthdl. Lyngby Hovedg. 57 Lyngby Lyngby 302
- Sigurd Landsretssagf. Nygade 4 K Cent. 14966 Bp. Frederiksborgg. 39³ K By 645y
- E G Landstingsbetj. Bergthorasg. 22¹ S
- Adolf Læge Toftegaards Allé 49¹ Valby Vb. 1906 (12-2, Tirsd. till. 6-7)
- J Frøken Lærerinde Prinsesse Alexandrines Allé 10ˢ Charlottl. Ordr. 1801
- M Lærerinde i Sløjd Aaboulevard 25⁴ V
- Tyge Lærer Aggersborgg. 6⁴ Ø
- Anton Fr. Magister FM. Hobrog. 2² Ø Ø 3127v
- Kai Aage Mag. art. Musiklærer st. Kongensg. 74¹ K Palæ 3042
- Helene Malerinde Østerbrog. 85⁴ Ø
- Otto Manufakturhdl. N J Fjords Alle 12⁴ V
- E fh. Marineingeniør Emmasv. 8 Gjentofte Gjent. 416
- H V Maskinmester Paduav. 19ˢ S
- S Maskinsnedker Holmbladsg. 122 S Am. 6864
- J J Murerm. R. DM. Wildersg. 11B K Cent. 1634 Bp. Johannev. 22 Charlottl. Ordr. 1853
- J J Murerm. (J J Bruun & H Kornerup-Bang) Gothersg. 175¹ K By 2600 y
- J J & H Kornerup-Bang Murerm. Entreprenører Gothersg. 175 K Cent. 3190
- Axel Organist Fredensv. 44 Charlottl. Ordr. 552
- Svend Aage Overassist. Peter Rørdams V. 46 Lyngby
- G A Overbanemester Jyllingev. 46ˢ Vanl. Damsø 1628
- Carl Overingeniør u. Stadsarkitektens Dir. Krathusv. 14 Charlottl. Ordr. 1932
- Dora Pastorinde Sortedamsdoss. 59 K¹ N N 4459 y
- Jens Chr. fh. Postinsp. R. Høeghsmindev. 31 Gjentofte
- Astrid Professorinde Madvigs Allé 2³ V V 3905
- Betty Prokurist Lyrskovg. 21² V Eva 1188
- Eskild Prokurist Gl. Kongev. 147⁴ V Eva 2496
- H Thuesen Prokurist Annebergv. 11² Brh. Gh. 2276
- Poul Prokurist Bramslykkev. 2² Valby Vb. 1857y
- Vidar Redaktør Borups Allé 3⁴ L Gh. 6280
- Johannes Rejseinsp. Enghavev. 71² V
- Emil Repræsentant Borgerg. 116³ K
- J A J Repræsentant Ny Vesterg. 9 B¹ K
- Kai Aage Repræsentant Rosenørns Allé 58ˢ V
- Max Repræsentant Torbenfeldtv. 22¹ Brh. Gh. 7902
- Severin Repræsentant Vesterbrog. 124² V Cent. 14512
- J V Restaurator Trianglen 2 Ø Cent. 12408 Bp. Odenseg. 28¹ Ø
- Frans Revisor Dronn. Tværg. 5 K Cent. 6000 Bp. Lundeskovsv. 27 Hell. Hell. 755
- Viggo Sagførerfuldm. Cand. jur. Rolfs Pl. 19 F Gh. 3326v
- K Wilh. Salgschef Engelsborgv. 23 Lyngby Lyngby 541
- Kaj Burman Sekretær i Finm. Cand. jur. Svinget 13⁵ S Am. 1392y
- Sv. Aa. Sekretær Halls Allé 4³ V Eva 183
- Chr. Skibsfører Marstalsg. 42³ Ø Ø 3137v
- O Skibsingeniør St. Kjelds G. 2¹ St Ryv. 1087x
- H P Skoleinspektør Gasværksv. 22 V
- Laur. Skomagerm. Guldborgv. 24 F Gh. 1156v
- P Skotøjsreparatør Ø-Farimagsg. 18 Ø Ø 4642 x Bp. Langesund 2¹ St
- **H H Bruun** Skrue- & Møtrikfabr. Hesselg. 16 St Cent. 11779
- F Skrædderm. Gartnerg. 7² N N 3672x

Bruun Angelo Skuespiller Westend 7⁴ V
- Gudrun Stephensen Skuespillerinde Holm. Kan. 24³ K B By 1359y
- Hugo Skuespiller Holm. Kan. 24³ K B By 1359 y
- HansJ Slagterm. Bagsværd Hovedg. 119-123 Bagsværd B Bagsværd 42
- L E Eksport, Akts., Smøreksp. Agersøg. 20 Sø B Cent. 601
- N A Snedkerm. (Bruun&Siebuhr) Ø-Voldg. 10⁵ K
- & Siebuhr Snedkerm. Ø-Voldg. 10 K B Palæ 3913
- B Sproglærerinde Vesselsg. 6² N B N4067y
- Fritz Statskontrolør Sundholmsv. 52³ S B Am. 7184x
- & Andresen, Akts., Sæbefabr. Kronprinsensg. 8 K B Cent. 4689 & 4690 Postkonto 2390
- E Burman Frøken Tandlæge Nybrog. 26⁴ K B By 1529x
- PA fh. Tapetserer S-Allé 1 Valby B Vb. 699x
- William Tapetserer. Griffenfeldtsg. 20⁸ N B N 209 Bp. Fjenneslevv. 23 Brh.
- Axel Teatermaler Schlegels Allé 11¹ V B V 1134 y
- H V Trafikmester Bjørnsonsv. 101 Valby B Vb. 898
- Edvard Trikotagehdl. Holmbladsg. 18 S B Am. 718x
- Aage Trævarehdl. St. Peder Str. 10 K B By 2079y Bp. Sæbyholmsv. 41⁸ Vanl. B Damsø 1744
- Julius Tømrerm. Fælledv. 13 B² N B N 2885y
- E Frue Underbibliotekar Jagtv. 206¹ Sø B Ø 4019 v
- E Urtekr. Thorsg. 20 L B Tg. 517 Bp. Thorsg. 11³ L
- J Olsen Urtekr. Gl. Jernbanev. 19 Valby B Vb. 169
- E Viktualiehdl. Strandv. 9 Sø B Ryv. 2287 Bp. Langesund 4⁸ Sø

Bruun Andersen Polly Enke e. Direktør Ordrupv. 40² Charlottl. B Ordr. 2034

Bruun-Rasmussen Knud Forfatter Cand. jur. Pustervig 3³ K B By 4628
- P Kontorchef u. Invalideforsikringsraadet Cand. polit. Strandv. 18² Sø B Ryv. 2329
- Charlotte Frøken Lærerinde Østerbrog. 25³ Ø B Ø 2017x

Bruunsgaard A Bryggeriinspekt. Norgesmindev. 2³ Hell. B Hell. 4207

Bruus Emil Kontrolør u. Rodeforv. Tyborøn Allé 68 Vanl. B Damsø 1805

Bruus-Jensen Niels Arkitekt Reventlowsg. 18³ V B V 7111

Bruus-Jørgensen Chr. Anlægsgartner Havearkitekt Øregaards Allé 9 Hell. B Hell. 1253

Bruusgaard Holger Operasanger N-Søgade 19³ K B By 4499
- Karen Sand Operasangerinde N-Søgade 19³ K B By 4499

de Bruyn, Akts., Gross. Anker Heegaards G. 5 V B Cent. 7893 Postkonto 3692

Bruzelius [Se endv. Bruselius]
- A C V Bogtrykker Ourøg. 43 Sø B Ryv. 2941
- Karla Enke e. Skibsingeniør Ø-Farimagsg. 93¹ Ø B Ø 4035

Bry S Købmand Kongev. 85 Holte B Holte 714

Brücker Astrid Salling Frue Jordemoder Skaaneg. 11⁴ S B Am. 3896
- Wm. Vekselerer Amagert. 33 K B Cent. 13432 Bp. Danasv. (Vodroffspl.) 16² V B V 895 v

Brückner Emil Landsretssagf. Raadhusstr. 4 K B Cent. 13711 Bp. Livjægerg. 12⁵ Ø B Ø 180x

Bryde Kjartan Assurandør Gross. Amagerfælledv. 5² S B Am. 5369x
- Laura Enke e. Gross. Gl. Jernbanev. 1 C⁴ Valby
- R Fotograf Amagerbrog. 30 S B Am. 531
- Helga Frue Monradsv. 2³ F
- Kaj Hdlsrejsende Genforeningspl. 52³ Brh.
- N Pianostemmer Hollænderv. 17 V B Eva 1229
- Aage Repræsentant Sømarksv. 14 Hell. B Hell. 4392
- S A Repræsentant Borgerbo 3⁸ S

Brydegaard Astrid Enke e. Direktør Frederiksborgg. 42⁴ K B By 3135

Bryder N S Frugt- & Vildthdl. Klareboderne 6 K B Cent. 4291 Bp. Fordresgaardv. 42 Brh. B Gh. 6321
- Julius Vildt- & Fjerkræhdl. st. Kongensg. 63 K B Cent. 10676
- M J Vildt- & Frugthdl. Bredg. 37 K B Cent. 3375 Bp. Herluf Trolles G. 16⁴ K B By 2621 x Sommerbp. Bernstorfflunds Allé 52 Charlottl. B Ordr. 2309

Brydesen A Entreprenør Fragariav. 4 Hell. B Hell. 4042
- CR, Akts., Skotøjshdl. Smalleg. 14 F B Gh. 6727

Bryding Oda Frue Falkoner Allé 50ᵉ F B N4228y
- O A Gross. Bernhard Bangs Allé 24¹ F B Gh. 2186
- Hakon Skotøjsfabr. Pile Allé 37² F B Eva 940
- Hakon, Akts, Skotøjsfabr. Smalleg. 3 F B Gh. 4220

Brüel Tage Adjunkt Strandboulevarden 116³ Ø B Ø 1983v
- Louise Frøken Fuldm. Classensg. 65⁵ Ø B Ø 8437y
- Erik Landsretssagf. Vesterport V B Cent. 1413 Bp. Jagtv. 197⁴ Sø B Ryv. 2227
- Ludvig fh. Statsskovrider R. Marielystv. 16 Vanl. B Damsø 1433

Brygel-Jensen Carl Hdlsrejsende Amaliev. 7⁸ V B Eva 549
- Victor Oste- & Smørhdl. Amaliev. 7⁸ V

Brygge Hans Kunstmaler Bülowsv. 32C⁴ V B N 534y

Brüggemann Carl Bagerm. Lundtofteg. 93 L B Tg. 4101
- H Bagerm. Halmt. 2 V B V 8609
- Villy R Bagerm. Kronprinsesseg. 62 K B Cent. 9962
- Axel Restaurator Halmt. 2² V B hemmeligt Nr.

Bryggens Kaffe- & Konfekturelager, Akts., Egilsg. 36, 38 S B Am. 3421y
- Kakkelovnsforr. v. I A Nielsen Njalsg. 55 S B Am. 8440
- Koloniallager v. Carl Nielsen Isafjordsg. 4 S B Am. 2024v
- Konditori v. Poul Andersen Isafjordsg. 9 S B Am. 3321
- Mejeri v. F Magnussen Egilsg. 2 S B Am. 3169v
- Messe v. G Duch Hansen Manufakturhdl. Leifsg. 7 S B Am. 8094
- Mølle, Akts., Mel- & Grynhdl. Islands Brygge 9 S B Am. 2013
- Ostebod, Akts., Islands Brygge 11 S B Am. 1143
- Tapet- & Farvehdl., O Nørby Egilsg. 25 S B Am 6618x
- Wienerbageri v. Poul Andersen Islands Brygge 1 S B Am. 6825

Brygger Jens Fiskehdl. Dybbølsg. 61 V B V 3828 Bp. Flensborgg. 33¹ V
- A Skomagerm. Badstuevalen 14 Dragør

Bryggerhøjskole, Den skandinaviske Forhaabningsholms Allé 24 V B V 9855 se Afd. V Real-Register

Bryggerhøjskoles, Den skandinaviske, gæringsfysiologiske Laboratorium Forhaabningsholms Allé 24 V B Eva 481 Supplerende Oplysninger se Afd. V Real-Register

Bryggeriet Stjernen Akts., Dronn. Olgas V. 70 & 57 F B Cent. 1919

Bryggeriforeningen Frederiksborgg. 11² K B Cent. 6291 & 6241 (9-3) Supplerende Oplysninger se Real-Registret

Bryggerimaskiner, Akts. (tidl. Andreas Jensen & Christensen, Akts.) N-Fasanv. 273 L B Tg. 1722

Brygmann H Fuldm. Jacobsens Allé 2 Hell.
- Otto Repræsentant Nygaardsv. 3² Sø B Ryv. 1162

Bryhm Aage Ingeniør Edelslundsv. 5 Klpbg. B Bell. 303

Bryld Elisabeth Bogholderske Finlandsg. 26¹ S
- C K Direktør Thorvaldsensv. 2⁸ V B V 8215
- Holger Behring Fuldm. Borups Allé 235A⁸ Brh.

Bryld Chr. Gross. Strandboulevarden 102² Ø B Ø 2261y
- Carl Landsretssagf. Raadhuspl. 55 (B. T.'s Ejendom) V B Cent. 2465, 10093 & 10094 Bp. Stationsv. Dragør B Dragør 268
- H Bering Møbelhdl. Adelg. 36 K B Palæ 2323 Bp. Carl Baggers Allé 14 Charlottl. B Ordr. 1160
- Astrid Sekretær Wildersg. 26² K
- Carl Bering Tapetserer & Møbelhdl. Blaagaardsg. 28 N B N 6712 Bp. Wildersg. 26³ K
- M Bering Tapetserer Wildersg. 26 K B Am. 6078 Bp. Torveg. 62² K

Bryn Norman Journalist Blaagaards Pl. 10³ N
- O F Rentier Aaboulevard 80⁴ N B N1546y

Brüniche-Olsen L & O Frøkner H C Ørsteds V. 39 A³ V B N 375v
- Hans A Prokurist Søllingsv. 3 Charlottl. B Ordr. 3358

Brynildsen Alfred Mekaniker Ved Grænsen 6 Vanl. B Damsø 64
- Olaf K Pantelaaner Aarhusg. 50 Ø B Ø 2439y

Brüning Aage Repræsentant Jyllingev. 29² Vanl. B Damsø 976

Bryning Svend Depotchef i Sparek. Nøjsomhedsv. 13⁴ Ø B Ø 7252

Brynje Aage Teaterdirektør Hyben Allé 2 Kastrup B Kastrup 481

Brynjolf Ludvig Intendant Overassist. u. Frdbg. Komm. Stægers Allé 5³ E

Brynjolfsson Bertha Enke e. Læge Classensg. 17A¹ Ø B Ø 5805

Brynjulfson Jon Malerm. Kapelv. 40³ N B N 1026v
- Johs. Trafikkontrolør v. Statsb. Vesterbrog. 24⁴ V B V 8233

Brünner Aage Cigarfabr. Ved Kløvermarken 1³ S

Brünnich Chr. Automobilmekaniker Skytteg. 21 N B N 2892y Bp. Victoriag. 10² V
- H A Bogbinderm. (Joh. Brünnich) Lyngby Hovedg. 22 Lyngby B Lyngby 44
- Joh. Bogbinderm. Æskefabr. Frm. Viktoriag. 10 V B Cent. 3889
- Dagmar Enkefrue Cottagev. 2 Hell.
- John Gross. Agenturforr. Holbergsg. 3 K B Cent. 14264 Bp. Villa „Franca" Helsingør B Helsingør 351
- Rich. Skibsreder Bülowsv. 11² V B V 3872

Brünnich-Nielsen O A Adjunkt Cand. mag. Glentev. 38² L B Tg. 4196v

Brünniche [Se endv. Brønniche]
- Kate Enke e. Kontorchef Kastelsv. 15³ Ø B Ø 2790
- Einar Læge Dr. med. R. DM. Fredh. Kan. 20 K B By 6140 Konsultation Lørdag 1-2 Klinik og Kursted Hornbæk B Hornbæk 7
- H Malerm. Nørrebrog. 92A¹ N B N 7715

Brünnild C T Direktør Strandboulevarden 77A⁴ Ø B Ø 3926y

Brynoldt N P Gross. Taarbæk Strandv. 145 C⁸ Klpbg.

Brynskov Vilhelm Fuldm. St. Hans G. 19¹ N

Bryrup Carl Bogtrykker Kjøbmagerg. 62, 64 K B By 6907 & By 1315v Bp. Herluf Trolles G. 16³ K
- Johanne Frue Hjalmar Bergstrøms V. 4⁸ Valby
- & Christensen Gross. Cykler en gros Reventlowsg. 10 V B Cent. 13990 & V 2094u Postkonto 2090
- H C Gross. (Bryrup & Christensen) Reventlowsg. 10A⁴ V
- S Frue Gross. (Bryrup & Christensen) Reventlowsg. 10A⁴ V

Brüsch Herman Værkmester Genuav. 17¹ S

Brysting K G Postassist. Overbys Allé 21 Valby B Vb. 1334

Bryø Frederik Gross. Forchhammersv. 3⁴ V B V 2916u

Brædder O Karetmagerm. Eskildsg. 5 V B V 92

Brædstrup-Holm H P Overofficiant i Generalst. Søren Norbys Allé 13 S B Am. 1982
- V Stabsofficiant Ved Amagerport 7¹ S

Bræmer [Se endv. Bremer]
- S B Bankkasserer Dronn. Tværg. 14⁴ K B Palæ 420x

Bræmer Axel Forfatter Grønbakken 9S Vanl. Damsø 1344
- Carl Gross. Abel Cathrines G. 3² V V 7244
- Otto A Æskefabr. Holger Danskes V. 83 F Gh. 469y

Bræmholm Jørgen G Fuldm. Hakonsv. Bagsværd Bagsværd 263
- Ingeb. Kommunelærerinde Søren Norbys Allé 2 A¹ S Am. 8196x

Bræude Importen v. O Rasmussen Strandg. Wilders Plads K Am. 5280

Brændegaard Jens R. Adjunkt Egernv. 73S F Gh. 5180v
- C A Kommunelærerinde Egernv. 73S F

Brændeholm E Automobillakerer (Schultz & Co.) Norgesg. 48³ S Am. 2861x

Brændholt Peter Spiralmadrasfabr. Dronningensg. 39 K Cent. 11493 Bp. Nygade 4⁴ K

Brændselsforr. Sterling ved T J Hansen Alsg. 1 V Cent. 7373
- Trepka v. Kr. Petersen Trepkasg. 2 Ø N 1828x

Brændselskompagniet London. Akts. Frederiksbergg. 10 K Cent. 13276 & 13571

Brændselskontrolforening, Dansk Vesterbrog. 1 Industribygn. V Cent. 14116 se Afd. V Real-Register

Brænning Else Børnekonfektionshdl. Amagerbrog. 175 S Am 5275u
- H Enkefrue (Trikotage- & Linnedfabrikken) Frankrigsg. 2⁴ S
- F G Overretssagf. st. Kannikestr. 15 K Cent. 4983 (10-3) Bp. Vældegaardsv. 31 Gjentofte Gjent. 250
- 's E G Eftf. Vinhdl. Kjøbmagerg. 39 K Cent. 1882

Bræstrup [Se endv. Bredstrup]
- Cosmus Arkitekt Bygningsinsp. Ø-Voldg. 10² K Palæ 601x
- Mimi Enkefrue Howitzv. 44 IIh F Gh. 7113
- E Frøken N-Voldg. 42³ K By 888y
- S F H Fuldm. St. Jakobs G. 18⁴ Ø
- Harriet Kommandørinde N-Voldg. 16⁴ K By 1893y
- A T Landsretssagf. Bredg. 28 K Palæ 2870 Bp. N-Voldg. 42⁴ K By 2677y

Bræstrup Nielsen M Frøken Prokurist Vodroffslund 2² V V 8259

Bräunlich Herbert Ingeniør St. Knuds V. 37 V V 7902 Bp. Nyelandsv. 1² F Gh. 1843x

Brøbeck O V Arkitekt Grysgaardsv. 16¹ Brh.
- A Direktør L I Brandes Allé 15⁴ V N 3364
- R J Trafikmester Limfjordsv. 14 Brh.

Brøchner H Bogholder Amagerfælledv. 11³ S Am 2520v
- Gerda Enke e. Forfatter Strandboulevarden 13S Ø Ø 8467x
- Louise Enke e. Gross. Holsteinsg. 5³ Ø Ø 339 v
- Cecilia Frue Marstalsg. 27² Ø Ø 5248
- Jenny Frue Høyrups Allé 1² Hell. Hell. 3732
- Otto F Gross. La Cours V. 4 F Gh. 4086
- Otto F, Akts., Gross. La Cours V. 4 F Gh. 4086
- **Th. & O Brøchner** Gross. Ourøg. 21 Sø Cent. 233
- P Sadelmager & Tapetserer Webersg. 9 Ø

Brøchner-Larsen P Gross. (Fabrikken Canora) Kronprinsesse Sofies V. 14 F Gh. 6511
- A Ingeniør Entreprenør C F Richs V. 7¹ F Gh. 4007
- H Kommunelærerinde Marskensg. 2S Ø Ø 7984

Brøchner-Mortensen G Direktør f. Statens Sindssygehospitaler R. Jagtv. 200³ Sø Ø 5655

Brødegaard G K Forretningsf. Vodroffsv. 44 V
- E M Kommunelærerinde Bakkegaards Allé 4S V

Brødfabriker, Københavns, Akts. Hovedkont. Ryesg. 27 N Cent. 2300 Postkonto 548 Telegramadr. „Brødvirke"

Brødfabrikken Ceres, Akts., Dronn. Olgas V. 34 F Cent. 3857 & 3879
- Hafnia, Akts., Heimdalsg. 41 L Tg. 108

Brødhandlernes Bageri- & Brødfabrik, Akts. Rentemesterv. 70 L Tg. 1588

Brødsgaard A Fuldm. i Finm. Cand. polit. Ellinorsv. 19 Charlottl. Ordr. 1804
- O Ingeniør Cand. polyt. Pile Allé 1AS Holte Holte 330

Brøgger K M Kommunelærerinde Rørsangerv. 4S L Tg. 4971x
- J P Jensen Paalægsforr. Vesterbrog. 179 V V 572 y
- J Schmidt Repræsentant S-Boulevard 108² V Eva 2408
- Søren Repræsentant Sølvg. 94³ K

Brøgger-Jensen Ingvar Adjunkt Normasv. 19 Valby Vb. 1951
- Marie Enkefrue Lemnosv. 5 S Am. 3345
- K E Kommunelærerinde Normasv. 19 Valby
- H Maskinfabr. Peter Bangs V. 38 F Gh. 4532 Bp. H V Nyholms V. 5² F

Brøgger Herluf Dyrlæge Strandv. 76¹ Hell. Hell. 4431

Brøndahl Mathilde Enkefrue Lykkesborg Allé 17 Søborg
- Christian Repræsentant Forchammersv. 7¹ V Eva 1692
- Chr. Vildthdl. (S Jensen) Valdemarsg. 47³ V V 416y

Brøndal Viggo Prof. Dr. phil. Raadhusv. 16 Charlottl. Ordr. 932
- Chr. Fr. Restaurator N-Voldg. 70 K Cent. 13262 Bp. Baggesensg. 1³ N N 816x

Brøndberg Just Bogholder Byglandsg. 16S S
- L F fh. Fabrikant Ø-Farimagsg. 69B⁴ Ø
- & Tandrup Metalvarefabr. Lanternefabr. st. Kongensg. 27 K Palæ 827 Postkonto 2703
- Oluf A T Musiklærer Studiestr. 43¹ K

Brøndberg-Jørgensen J Gross. (Dansk Møbel- & Tæppemag.) I E Ohlsens G. 8³ Ø
- G Overinsp. Rosenørns Allé 58² V N 3845v
- A Repræsentant Godthaabsv. 114² F Gh. 7311

Brønderslev J A Bankfuldm. Godthaabsv. 6⁴ F Gh. 1857 v

Brønderslew & Lohse Herreekviphdl. (Indehaver Emilio Lohse) Amagert. 31 K Cent. 1311 Postkonto 3085

Brøndkjær H Fuldm. i Hell. Handelsb. l. Strandv. 1A² Hell. Hell. 4057

Brøndlund Aksel Cand. mag. Kult. 15¹ K Palæ 4131

Brøndstad Niels Fuldm. i Generaldir. f. Telegrafv. Asmussens Allé 5² V V 6671y

Brøndsted Knud Billedhugger Carl Johans G. 10⁵ Ø Ø 3954x
- Benedicte Enke e. Assurandør Jacobys Allé 12⁴ V
- Bertha Enke e. Læge Bredg. 71³ K Palæ 4232
- Gerda Frue Espérance Allé 18 Charlottl.
- Betsy Neergaard Frøken Gl. Kongev. 161³ V Eva 1047
- G Frøken Jacobys Allé 12⁴ V V 4212
- Gerhard Fuldm. Strandboulevarden 12⁵ Ø
- Johs. Inspektør v. Nationalmus. Lektor Dr. phil. Esperance Allé 18 Charlottl. Hell. 2543
- Georg Koës Lektor Cand. mag. Bagsværdv. 49 Lyngby Lyngby 983
- K G fh. Lektor Forfatter R. H A Clausens V. 14 Gjentofte Gjent. 428
- Gustav Lærer Cand. theol. Rygaards Allé 80 Hell. Hell. 2694x
- Henning A Sekretær i Undervisnm. Cand. jur. Ved Stranden 10² K By 1037y
- Julie Frøken Sproglærerinde Niels Ebbesens V. 17² V V 6149y
- F Tegner l. Kirkestr. 5³ K

Brøndum
- **Forhen A Brøndum & Søn**, De Danske Spritfabrikker, Akts., Snareg. 12, 14 K Cent. 4000
- J O & Co. Cigarafdeling (van Sillevoldt & Horstinks Filial) Rosenv. Sideallé 9 Ø Ø 3461 x
- Anna Enke e. kgl. Kapelmusikus Palæg. 7¹ K
- Sophy Frue M B. Rosenv. Sideallé 6¹ Ø
- Holger Fuldm. i Kirkemin. Cand. jur. Glænøg. 26³ Sø Ryv. 2230
- J O Gross. (J O Brøndum & Co.) Rosenv. Sideallé 9² Ø Ø 3461x

Brøndum J O & Co. Gross. Rosenv. Sideallé 9 Ø Ø 3461x
- Chr. Kontorchef Rosenv. Sideallé 6¹ Ø Ø 8212
- Hans Lampeskærmeforr. Ny Vesterg. 21⁴ V By 227y
- Asger Pr.-Løjtn. (Danport) Udsigten 15 Gjentofte Gjent 319
- O C Pr.-Løjtn. Kastelsv. 6⁴ Ø
- C A Repræsentant S-Boulevard 106S V
- J Chr. Repræsentant Danasv. 25¹ V Eva 421
- J C Restaurator Gl. Mønt 17 K Cent. 13154 og Kompagnistr. 11 K Cent. 13160
- A M Revisor Jakob Dannefærds V. 7³ V N 2358y
- Antonia fh. Skolebestyrerinde Gammeltoftsg. 8S K By 5324v

Brøndum-Nielsen Aage Kommunelærer Højlandsvangen 19 Brh. Bella 526
- Johs. Prof. v. Univ. Dr. phil. M VS. Gl. Vartovs V. 22 Hell. Ryv. 1042

Brønlund H Gross. St. Knuds V. 6² V

Brønner C Enkefrue Urbansg. 4³ Ø Ø 7049x

Brønniche [Se endv. Brünniche]
- Emil Bog- & Papirhdl. Blegdamsv. 86 Ø Ø 7811 Bp. Vesterbrog. 170² V
- E Ekspeditionssekr. Herluf Trolles G. 9⁴ K By 5260y
- C Enkepastorinde Forhaabningsh. Allé 8 V Eva 1262
- Ebba Frøken Sekretær Rebekkav. 10¹ Hell. Hell. 1184u

Brønniche-Hansen E A Biblioteksbetj. Godthaabsv. 16⁴ F
- Lili Kontorist i Finm. Gjentofteg. 32³ Gjentofte hemmeligt Nr.

Brønnum Knud Arkitekt Jagtv. 87² L Tg. 1222
- P Cyklehdl. Holger Danskes V. 60S F
- Egil Direktør Cand. polyt. Ved Stranden 8² K By 8453
- Aage Gross. (F I Nielsen & Brønnum) Steenstrups Allé 15¹ V N 7629
- J Hdlsrejsende N-Farimagsg. 76² K By 730v
- Axel Isenkr. (Oluf Brønnum & Co.) Tordenskjoldsg. 21³ K By 1051x
- Emil C Isenkr. (Oluf Brønnum & Co.) Jacobys Allé 14⁴ V V 8161
- Otta Koncertsangerinde & Sanglærerinde Upsalag. 4¹ Ø Ø 459v
- Andr. Konditor Tordenskjoldsg. 1B³ K
- **Vald. Brønnum** Konditor Tordenskjoldsg. 1 K Cent. 365 & 9688
- **Oluf Brønnum & Co.** Kokkenudstyrsforr. Holbergsg. 8 K Cent. 8750 Postkonto 3691
- A Overlæge R. Værnedamsv. 17¹ V V 1036y Konsult. i Hudsygdomme (2-3) (Tirsd. & Fred. till. 6-7)
- Chr. Skotøjsfabr. Blaagaardsg. 36 N N 7029 Bp. Grønnemose Alle 103 Søborg

Brøns W Gross. Wildersg. 38² K
- J Læge Amagert. 2 K Cent. 8880 (12-2) Bp. Worsaaesv. 11² V N 1878v
- Chr. Repræsentant Worsaaesv. 9¹ V N 4589y

Brønsbøl A Repræsentant Tudskærv. 14 Vanl. Damsø 1088

Brønshøj William Speditør Ny Vesterg. 1 K By 29u Bp. Smedestr. 1 Valby Vb. 1980

Brønshøj Apotek Frederikssundsv. 112 Brh. Tg. 2622
- billigste Import v. G Pedersen Frederikssundsv. 127 Brh. Bella 202
- Biografteater Frederikssundsv. 129 Brh.
- Broderimagasin ved Karla Andersen Bavnevangen 32 Brh. Bella 876
- Brugsforening Haabets Allé 12 Brh. Bella 139
- Farvehandel ved Oskar Sørensen Frederikssundsv. 160 Brh. Bella 185
- Flytteforr. v. E Løhndorf Haabets Allé 47 Brh. Bella 1115
- Gas- & Vandstation ved J P Falk Frederikssundsv. 238 Brh. Bella 512
- Glas- & Porcelænsforr. v. J Blünch Frederikssundsv. 145 Brh. Bella 1200

Brønshøj Importør ved Rye Eskildsen Frederikssundsv. 135 Brh. Bella 515
- **Brønshøj Isenkramforretning** ved Laurits Pedersen Frederikssundsv. 148 Brh. Bella 77 Postkonto 2487
- Kaffe-og Smørforsyning, Akts., Frederikssundsv. 152 Brh. Bella 79
- Kakkelovnsforr. v. Chr. Wendt Arnesv. 4 Brh. Bella 1113
- Kartoffellager v. H P Jørgensen Degnemose Allé 2 Brh. Bella 796
- Kirke, Præster, Kordegnekontor m. m. se Afd. V Real-Register
- Ligkistemagasin ved Chr. Lassen Degnemose Allé 53 Brh. Bella 142
- Læderhdl. v. F Christiansen Frederikssundsv. 135 Brh. Bella 176
- Maatteindustri ved Hother L Jørgensen Gaunøv. 25 Brh. Bella 457
- Manufacturlager ved A Linstrup Frederikssundsv. 127 Brh.
- Markisefabr. v. J Boesen & Chr. Persson Godthaabsv. 225 Brh. Gh. 6702
- Maskinsnedkeri ved N Bendixen Frederikssundsv. 190 Brh. Bella 123 & 1223
- Modemagasin v. Emmy Berthelsen Frederikssundsv. 143 Brh. Bella 1042
- Møbelfabrik ved F Kjørup Frederikssundsv. 175 Brh. Bella 675
- & Omegns Installationsforr. ved C Rasmussen Frederikssundsv. 184 Brh. Bella 345
- Skotøjsmagasin v. Astrid Juul Frederikssundsv. 145 Brh. Bella 1181
- Støbegodslager v. S Lous Brønshøj Kirkev. 1 Brh. Bella 1309
- Sygepleje- og pharm. Materialhdl., Jac. Christensen Frederikssundsv. 156 B Brh. Bella 1265
- Vanløse ny Skrædderforr. v. C F Bergstrøm Godthaabsv. 346 Brh. Damsø 2080
- Vinhandel ved Kristian G Bertelsen Frederikssundsv. 160 Brh. Bella 262

Brønshøjgaards Købmandshdl., Akts., Fuglsang Allé 114 Brh. Bella 669

Brønsted J N Prof. v. Univ. Dr. phil. M VS. Blegdamsv. 19 Ø 6384

Brørup Emilie Enke e. Pengeskabsfabr. (N Brørup) Gl. Kongev. 23² V
- Carl Gross. Ørnekulsv. 12 Charlottl. Ordrup 2581
- E Kioskejer Leifsg. 2 S Cent. 15253 Bp. Bergthorasg. 51⁵ S
- W Lædervarefabr. Tagensv. 93 L Cent. 12291 Postkonto 561 Bp. Nørrebrog. 201A³ L Tg. 1542y
- Johan Møbelfabr. Dannebrogsg. 31 V V 797y Bp. Kongensv. 7 F Gh. 2726
- **N Brørup** Smede- & Pengeskabsfrm. Gl. Kongev. 23 V Kontor Cent. 2540 Værksted Cent. 2541
- S Toldklarerer Trepkasg 2⁸ Ø N 1954x

Brøsch A H W Murerm. Brostykkev. 58 Hvidovre Valby Hvidovre 137
- Godtfred Murerm. Hyldegaards Tværv. 21 Charlottl. Ordr. 2104
- A Skomagerm. Skovshovedv. 6 Charlottl. Ordr. 3101 Bp. Strandv. 281B Charlottl.
- Jul. Skomagerm. Ejgaardsv. 13 Charlottl.

Brøste P Gross. Strandg. 27A K Cent. 3098 & 3118 Postkonto 22129 Bp. Bergensg. 5¹ Ø Ø 5440
- Kurt Læge Jacob Erlandsens G. 3¹ Ø Ø 7742
- Ulf Prokurist Livjægerg. 18⁸ Ø Ø 4922v

Brøsted P J P Bankfuldm. Classensg. 58² Ø Ø 2635 x

Brøtterup M Frue Restauratrice Bogholder Allé 24 Vanl. Damsø 1057

B. S. Pipe & Tobacco Company, Akts., Vigerslev Allé 130 Valby Vb. 1030

B.S.A. Cykle-&Motorf. N-Voldg. 9 K C 4195

B. T. Pilestr. 32 K Cent. 6571
- Centralen Raadhuspl. 55 V Cent. 1660
- **B. T. Centralens Blad - Kiosk, Akts.** Raadhuspl. 55 V Cent. 1660 & 7763 Postkonto 23939
- 's Papirhdl., Edgar Sødring Raadhuspl. 55 V Cent. 14805

Buch [Se endv. Buck]
- A H Arkitekt Egebjerg Allé 2 Hell. Hell. 494y
- Erik Arkitekt Nyhavn 31 SBS K Palæ 1808
- O Arkivar i Justitsmin. F M. Johnstrups Allé 6⁴ V N 3542x
- Martin Bagerm. Chr. d. 9. G. 6³ K
- E Cand. pharm. Vennemindev. 2³ St Ryv. 23x
- Ejnar Cand. pharm. Marskensg. 2⁸ Ø
- H I fh. Direktør Strandv. 175³ Hell. Hell. 1575x
- Anna Enkefrue Kochsv. 35¹ V V 2230 x
- Christine Enke e. Gross. Søgaardsv. 1² Gjentofte Gjent. 1289
- Hansine Enke e. Apoteker Thorvaldsensv. 10² V V 6348x
- Mathilde Enke e. Vinhdl. Hellerupgaardv. 10 Hell. Hell. 571
- T W Fabrikant (Buch's Farvefabr.) Tietgensg. 66³ V V 8825
- **Buch's Farvefabrik** Tietgensg. 64 V Cent. 3471
- T V Farver en gros Tietgensg. 64 V Cent. 3471
- Hans Forretningsf. Strandboulevarden 106³ Ø Ø 3955x
- Erika Frue Fotograf Svanholmsv. 16² V V 5515y
- K Frue Herluf Trolles G. 12³ K By 2481x
- Charles Gas- & Vandm. Blikkenslagerm. st. Kongensg. 124 K Palæ 1742x Bp. Gernersg. 11¹ K Palæ 4006
- C Glarm. Søpass. 6⁸ Ø N 3119y
- Martin Godsekspditør v. Statsb. R. Colbjørnsensg. 30⁴ V V 4564
- C A Gross. Hellerupgaardv. 6 Hell. Hell. 470
- Carl U Gross. Trælastagentur V-Voldg. 115 V Cent. 8725 & 8745 Bp. Monradsv. 17 F Gh. 932x
- Emil Gross. Holsteinsg. 57¹ Ø Ø 410
- N S Hdlsgartner Ericav. Gjentofte Søb. 908
- Chr. Ingeniør Lyngby v. 70¹ St
- P Ingeniør st. Kongensg. 81 K Palæ 3036 Bp. Hollænderdybet 36¹ S Am. 3361
- Ralf Inspektør Steenstrups Allé 17³ V N 6912
- Emmy Kommunelærerinde Runebergs Allé 23 Søborg
- Th. Konditor Strandlinien 15 Dragør Bp. Stettinstr. 2 Dragør Dragør 232
- Margrethe Kunstvæverske Kronprinsesseg. 8 K Palæ 737y
- Erik Lotterikoll. Svanholmsv. 16² V V 5515y
- A Malerm. Jernbane Allé 79² Vanl.
- Hans Maskinforhdl. Ingeniør Nyhavn 47 K Cent. 3724 & 3725 Bp. Rosav. 2 Klpbg. Ordr. 1717
- A Møbel- & Antikvitetshdl. Colbjørnsensg. 3¹ V V 1803y
- J L Politiinsp. Cand. jur. R. Gammeltoftsg. 24¹ K Cent. 2341
- H M Pr.-Løjtn. Ingemannsv. 17¹ V N 2804y
- F P Prokurist Tietgensg. 66³ V
- Hugo F Protokolfabr. Løngangstr. 39³ K By 2254 Bp. Tovegaards Allé 8 Kastrup
- A L Repræsentant S-Boulevard 131² V
- Kai Repræsentant Viborgg. 61⁴ Ø Ø 6903
- Peter Repræsentant Gjentofteg. 70² Gjentofte
- Alexius Revisor Hørdumsg. 7⁸ V Sydhavn 161
- J Friis Sadelmagerm. Jupiterv. 10² Vanl.
- C Jensen Sekretær Cand. jur. Henning Bojesens V. 5 Gjentofte
- K O Skoleinsp. Cand. theol. Classensg. 36² Ø Ø 4472y
- Wilhelmine Slagterforr. l. Kirkestr. 3 K Cent. 4672 Bp. Drogdensv. Dragør
- H Symaskineforr. Holmbladsg. 52 S Am. 3341
- V E A Tandlæge Monradsv. 17 F
- M Urtekr. Gl. Kongev. 146 V Cent. 2856 Bp. Mariendalsv. 40¹ F Gh. 3203 y

Buch's Peter Vinhandel V-Boulevard 13 V Cent. 1107 Postkonto 1796

Buch-Jensen Vigo Sceneinstruktør Roarsv. 2³ F Gh. 3175y
- C Toldinsp. Cand. jur. Hyldegaards Tværv. 18 Charlottl. Ordr. 2719

Buch-Larsen J H Cand. jur. Kildevældsg 22² St

Buch Nielsen Hans Bagerm. Taasingeg. 26 St Ryv. 1725
- Vilh. Prokurist Mariendalsv. 29A³ F

Buch-Olesen L Kordegn v. Grundtvigskirken Frederiksborgv. 166² L Tg. 3361x

Buchanan
- **James Buchanan & Co.,** London & Glasgow Repræsentanter H J Wengel & Co. Bredg. 28 K Cent. 7366 & 10076

Buchara v. O Birger Christensen Tæppehdl. Gross. Østebrog. 2 A (Pavilloner) Ø Cent 11472

Buchard H Bankbogholder Ole Bruuns V. 1² Charlottl.

Buchardt A Bogholder Skaaneg. 2⁴ S Am. 1798v
- E S Forretningsf. Kildevældsv. 14 Holte
- A Gross. Hulgaardsv. 106¹ Brh. Tg. 5094
- Emil Husejer Skydebaneg. 8⁴ V V 9438v
- Kaj Kasserer Finsensv. 48³ F
- E Kreaturkomm. Ruthsv. 4 Hell. Hell. 2343
- Julius & Søn Kreaturkomm. Halmt. Kvægtorvet 35 V
- A Organist Kantor Johannev. 24 Charlottl. Ordr. 1912
- E Sadelmagerm. Gothersg. 48 K Palæ 383y
- E H Slagterm. S-Boulevard 93 V V 2698

Buchhave Th. Fotograf Nørrebrog. 27 N N 239y og Svanemøllev. 109 Hell. Hell. 574
- Holger Kommunelærer N-Søgade 27⁴ K By 8631
- Alma Telegrafassist. Østerbrog. 47² Ø
- Jørgen Trafikkontrolør v. Statsb. Kong Georgs V. 54¹ F

Buchholst F V Bogbinderm. Wildersg. 46 K Am. 6241 Bp. Ryesg. 61² Ø N 1747x

Buchholtz Conrad Ingeniør Amicisv. 23² V V 323x
- H L Postkontrolør Bustrupg. 12² V

Buchmann Juul Disponent Amagerbrog. 200⁸ S Am. 6175

Buchner H Karetmagerm. Viberup st. Magleby Magle 236
- Fritz W Restaurator Tordenskjoldsg. 15 K Palæ 3188

Buchter Margot Frue Niels Ebbesens V. 28¹ V V 2870x
- A Gross. Nørrebrog. 52³ N N 2963 y
- Louis Gross. Agenturforr. Nyhavn 18³ K By 159

Buchtrup Preben Direktør C N Petersens V. 47 F Gh. 4203

Buchwald Niels Fabritius Assist. Cand. mag. Peter Bangs V. 59⁴ F
- Anna v. Enke e. Godsejer Thorvaldsensv. 14⁸ V Eva 424
- J Enkefrue Nansensg. 92⁴ K Palæ 3292x
- M C Enkefrue Margrethev 6⁸ Hell. Hell. 3734y
- Frue Fabrikant Vesterbrog. 75³ Eva 2442
- Cecilie v Frue Frederikssundsv. 106A³ L Tg. 3467u
- Charles Gross. Vesterbrog. 75³ V
- Chr. v. Ingeniør Cand. polyt. Mikkelbryggersg. 3 K By 3223 Bp. Poppel Allé 24 Holte Holte 937
- Hans Christian Ingeniør Allég. 6¹ F
- H C Ingeniør Teglværksg. 5⁴ St
- Fr. Kioskforr. Aaboulevard 68 N N 7323 Bp. Thorvaldsensv. 14⁸ V
- D C Kommandørinde Ringstedg. 8³ Ø Ø 2280x
- Ch. Kontorchef i Min. f. off. Arb. Cand. jur. R. Kastelsv. 15⁴ Ø Ø 3963
- Emilie v. Overretssagf. V-Volg. 117¹ V By 3756
- Nanny Prokurist Holsteinsg. 56⁶ Ø Ø 6621
- N Skrædderm. Jagtv. 179¹ St Ryv. 1619y

Buchwald M v. Frøken Stiftsdame Bredg. 75[1] K Palæ 3181x
Buchwaldt A W v. Enke e. Ritmester Livjægerg. 35[3] Ø
- Dorothy Enke e. Kapt. Duntzfeldts Allé 14[2] Hell. Hell. 516y
- M Stiftsdame Gothersg. 145[3] K
- E Vognmand Gl. Kjøge Landev. 328 Hvidovre Valby Hvidovre 235
Buck [Se endv. Buch]
- V Bygningskonduktør N-Frihavnsg. 101 Ø Ø 8000
- Aage Skibsinventarhdl. (Albert Madsen's Eftf.) Havneg. 19 K Cent. 1218.
- C A Skrædderm. Peder Hjorts V. 10[1] Valby
- **H C Buck & Co.** Indehaver R N Libner Skrædderm. Østerg. 29 K Cent. 4925 Postkonto 22842
- A B Urtekr. Skoleg. 13 Valby Vb. 67y
Bucka H J Gross. Agenturforr. Kronprinsensv. 18 F Gh. 2210
- Jørgen Gross. (C Th. Rom & Co.'s Eftf.) Grundtvigsv. 6A[1] V V 3299
- & Nissen Gross. Vesterg. 26 K Cent. 1319 & 14386 Postkonto 226
Bud- & Transportforr. Aaca v. G. Mogensen Hummerg. 16 K By 3096
Budcentralen A A A, Akts., Vingaardstr. 14 K Cent. 6001, 8281 & 8282
- Tempo v. Th. Nielsen Ø-Søgade 102 Ø Ø 5958
- (V B A) v. Hj. Thygesen Vandkunsten 4 K Cent. 4804
Budde C F Bagerm. Hyldegaardsv. 56 Charlottl. Ordr. 3051
- C Ingeniør Cand. polyt. Tjørnegaardsv. 8 Gjentofte Gjent. 338
- Augusta Paalægsforr. Frm. Slagelseg. 2 Ø Ø 2420
- **Budde, Schou & Co.** Patentbureau Viggo Blom, C V Schou & C V Høgsted st. Kirkestr. 3 K Hj. af Højbro Pl. Cent. 7736 & 590
Budde-Lund Amalie Enke e. Gross. Vodroffslund 2[4] V Eva 1541
- Maria Enkefrue Dosseringen 46[2] N N 4647v
- 's Carl Eftf., Akts., Figurfabr. Dronn. Olgas V. 20 F Cent. 8033 Postkonto 2135
- E Frue Arendalsg. 11[1] Ø Ø 8474y
- P F Kommunelærerinde N-Voldg. 27[4] K
- Elisabeth Frøken Kunstvæverske N-Voldg. 48[4] K By 8036
- C G Læge H C Ørsteds V. 70[2] V N 1407 (1-2, Onsd. 6-7)
- G T Overretssagf. Amagert. 9 K Cent. 347, 348 & 5607 Bp. Ved Stranden 10[3] K By 7263
Buddinge Kødudsalg v. S A Nielsen Buddingev. 336 Søborg Søb. 1146
- Maskinsnedkeri ved J Jørgensen og M Nielsen Buddingev. 203-205 Søborg Søb. 1010
Budolph M Frøken Legetøjshdl. Amager Boulevard 132 S Am. 2996
Budolphi Kloster St. Peders Str. 12 K se Afd. V Real-Register
Budtz H E Apoteker Taarbæk Strandv. 86 Klpbg. Bell. 62
- Mariane Enke e. Ingeniør Urbansg. 5[2] Ø Cent. 9095
- Maya Frue Abel Catrines G. 6[5] V V 332y
- P M Gross. St. Annæ Pl. 22 K Cent. 4836 & 15837 Bp. L E Bruuns V. 31 Charlottl. Ordr. 3206
- P M & Co., Akts., Gross. Frederiksbergg. 19 K Cent. 13114
- Bertel Ingeniør Glahns Allé 11 F Gh. 4298
- Otto Ingeniør Direktør Moltkesv. 20 F Gh. 4386
- Kaj Korrespondent Olufsv. 5[1] Ø Ø 3529y
- Th. E fh. Kriminaldommer R. DM. Duev. 65 F Gh. 5431 v
- O V Egede Landinsp. Evaldsg. 10[2] N Cent. 4940 Postkonto 1231
- H Egede Sceneinstruktør Struensg. 20[3] N N 4909 y
Budtz-Jørgensen O Blikkenslagerm. Gas- & Vandm. elektr. Install. Havneg. 47A[3] K Palæ 3542
- Einar Prof. Direktør ved Tandlægeskolen Tandlæge R. Frederiksg. 10[2] K Palæ 1717x & Palæ 105y
- K Frøken Tandlæge Aaboulevard 37 V N 1123
Budtz Müller
- **Budtz Müller's Eftf., Akts.,** fotogr. Hdlshus en gros Bredg. 29 K Eksp. Cent. 1078 & Kontor Cent. 10078 Postkonto 4355 Detail st. Kongensg. 15 K Palæ 1985
- **Budtz Müller & Co.** Kunsthdl. Kongl. Hofleverandør Bredg. 23 K Cent. 1797
Budtz-Møller Carl Kunstmaler Julius Blomsg. 37[4] L Tg. 3557x
Buemann J R Arkitekt Under Elmene 14A[2] S
- H Chr. Fabrikant Danasv. 11 V V 723y Bp. Estersv. 30[8] Hell.
- Ella Frue A F Beyers V. 22[1] Brh. Gh. 2955
- **V Buemann** Overretssagf. R. Rosenborgg. 2 K Cent. 1685 Sommerbopæl Bolbrovej 32 Rungsted Kyst 141
- L Tandlæge Islands Brygge 15[1] S Am. 3931 Bp. Kronprinsensv. 13[8] E Gh. 1626v
Bugge S J T Artillerimester DM. Ø-Søgade 60[1] Ø
- Sv. E Bankassist. Adolph Steens Allé 8[3] V N 3159 x
- Ove Cigarhdl. Kioskejer Søborg Hovedg. 51 Søborg Søb. 1089
- Emma Enkefrue Frdbg. Allé 40[8] V V 1631 v
- J N Forstander R. Heklas Allé 12[8] S Am. 657
- Sophie Frøken Forstanderinde Bagsværdv. 39 Lyngby
- Chr. A Gross. Ejendomshdl. Vesterbrog. 39 V Cent. 8224 & 8225
- K Kolonibestyrer Ryvej 13 Holte Holte 767
- Frida Kunstmalerinde Kronprinsesse Sofies V. 23[4] F Gh. 1504u
- Inger Kunstmalerinde Solv. 5[4] F Gh. 415 y
- R Murerm. Haabets Allé 71 Brh. Bella 343
- Chr. A Postassist. Nordborgg. 10[3] Ø Ø 1851v
- G N Underdirektør Birkebakken 6 Holte Holte 697
- Fr. E Urtekr. Lyngby Hovedg. 34 Lyngby Lyngby 65
Buhelt Johs. K Gross. Classensg. 42[4] Ø Ø 992 y
Buhl [Se endv. Bull]
- E Bog- & Papirhdl. Ravnsborgg. 23 N N 6703
- Jørgen Bog- & Papirhdl. Aaboulevard 48 N N 633 Bp. Aaboulevard 86[2] N
- Hans Dameekonfektionshdl. Godthaabsv. 1 F Gh. 1555 Bp. Borups Allé 16[4] L Tg. 2457
- A J Enkefrue Tyborøn Allé 84 Vanl. Damsø 569
- Marie Enkefrue Vesterfælledv. 35[3] V V 5503v
- Arnold Forvalter v. Fyrmagasinet R. Dyssebakken 2 Hell. Gjent. 1565
- Betty Frue St. Kjelds G. 10[2] St Ryv. 2078 x
- A Frøken Vesterfælledv. 35[3] V
- Marie Frøken Blegdamsv. 74[2] Ø
- Otto Gross. Tranevænget 4[3] Hell. Hell. 4177y
- Knud R Ingeniør Vesterfælledv. 41[4] V V 6646x
- Peter Kapt. Direktør R. Jagtv. 200[2] St Ø 6372
- Orla Kreditforeningsdir. Kristianiag. 22[4] Ø Ø 8122
- Jens Læge Reservelæge Gammeltorv 14[2] K
- M P Læge Frdbg. Allé 19A[1] V Cent. 7709 Konsultation i Øre-, Næse- og Halssygdomme (10-11, 12-1)
- Hans Murerm. Langagerv. 5 Valby Vb. 3078 Bp. Dronn. Dagmars Allé 7 Valby Vb. 1068
Buhl J Oberstinde Havneg. 13[3] K By 7699
- Viggo Overretssagf. Farverg. 2[2] K Cent. 14031 Bp. Solv. 4[4] F
- Tage Preben fh. Plantagebestyrer Amalieg. 36[4] K Palæ 2724
- Chr. Repræsentant Rønnebærv. 2[1] Brh. Gh. 7699
- Viggo Revisor Livog. 9[8] St Ryv. 2745v
- Vilhelm Skattedirektør Amagerbrog. 31[3] S Am. 5202y
- Ingeborg Frøken Sygegymnast. Abildgaardsg. 17 Ø Ø 1761
- M Økonomiinsp. Kapt. Grundtvigs Sidev. 3[8] V V 4642
Buhl-Grimsehl Nancy Frue Tandlæge Dalgas Boulevard 59[1] F Gh. 6800
Buhmann Kjeld Gross. Dalgas Boulevard 7[4] F Gh 191y
- A G Læge Chr. d. 9. G. 1[2] K
Bukdahl H P Ingeniør Ved Amagerport 4 S Am. 2060x
Buketten v. Herluf Mortensen Blomsterhdl. Ægirsg. 28 L Tg. 794
Bukhave G Bankkasserer Aarhusg. 3[1] Ø Ø 7702
Bukholt Olga Sofie Horkramforr. Thors Pass. 2 L Tg. 2789y
Bukkehave E Frue Kommunelærerinde Kirkegaardsv. 54[3] S Am. 5605 v
Bukrinsky H Skomagerm. Rosengaarden 3[1] K By 2734x
- S Skrædderm. Skinderg. 39[3] K By 7685
Bukvardt Erh. Malerm. Aarhusg. 32[4] Ø Ø 3254y
Bulbjerg Hotel Nyhavn 27 K Palæ 1927
Buldog ved E Bryde Nielsen Manufakturhdl.
Nørrebrog. 9 N Cent. 4703
N-Frihavnsg. 10 Ø Ø 192
Herrealdeling Nørrebrog. 13 N Cent. 4938
Broderiafdeling Nørrebrog. 13 N N 6369
" Østerbrog. 90 Ø Ø 6939
Forsendelsesafdeling
Nørrebrog. 16 N Cent. 9831
Kontor, Lager og Systue
Nørrebrog. 16 N Cent. 9831
Frokost- og Personalestuer
Nørrebrog. 16 N N 6301
Kaffe-Afd. Nørrebrog. 11 N Cent. 15429
Skotøjs-Afd. Nørrebrog. 16 N Cent. 15915
Dir. E Bryde Nielsen
Bolig Nørrebrog. 26 N N 277u
- 's Kaffebrænderi, Akts., Nørrebrog. 11 N Cent. 15429
Bull [Se endv. Buhl]
- Kai Disponent Rantzausg. 33[1] N N 4335
- Hedvig Enkefrue Strandboulevarden 5[4] Ø Ø 3942y
- Bruno Gross. (Follender & Bull) Raadhusv. 60 Charlottl. Ordr. 2388
- L C J Husejerinde Skytteg. 18[1] N
- Georg Kmh. R. DM. Østbaneg. 5[2] Ø Ø 1413
- Otto Kmh. Kapt. SK. DM. st. Kongensg. 66[2] K Palæ 334
- **F Bull's Eftf.,** O Bärenholdt Manufakturhdl. Kjøbmagerg. 8[1] K Cent. 15488
- Hjalmar Musikpædagog L I Brandes Allé 12[8] V N 1638x
Bulmer Sophie Enke e. Sagfører Linnésg. 35[3] K By 1849 x
Bumbech I J Kommunelærerinde Taasingeg. 25[4] St Ryv. 2458
Bunch Erik Arkitekt Livjægerg. 39[3] Ø Cent. 11897
- Jens Fabrikant Gl. Kalkbrænderi V. 10[4] Ø Ø 4869x
- 's C Fedevareforr. Brolæggerstr. 6 K Cent. 103
- Chr. Gross. Markmandsg. 8[2] S Am. 2227
- Chr. Gross. Trondhjems Pl. 3 Ø Cent. 12970 Bp. Vennemindev. 14[1] St
- S Gross. (C Bunch's Fedevareforr.) Svanemosegaardsv. 6 B[2] V N 1643v
- Elna Frøken Korsetforr. N-Frihavnsg. 45 Ø Ø 8816
- J N fh. Købmand Sortedamsdoss. 59 H[8] Ø N 5762
- Louis Prokurist Bülowsv. 7 B[4] V V 7717

Bunch-Christensen M Fuldm. Ryesg. 11 N N 2531y
Bunch-Jensen Kaj Cand. jur. Sekretær i Justitsm. Vennemindev. 7³ Sø Ryv. 1713
- Marie Enkefrue Vennemindev. 7³ Sø Ryv. 1713
Bunck Chr. Ejendomshdl. Hyldegaardsv. 48 Charlottl. Ordr. 146
Bunde H Gross. (Bunde & Møller) Urbansg. 1¹ Ø
- & Møller Gross. Bredg. 25 C K Cent. 6309
- P Gross. Strandv. 177¹ Hell. Hell. 3614
Bundesen [Se endv. Bondesen, Bonnesen]
- & Co. Assuranceforr. Amalieg. 31 B K Cent. 3064
- Hector Gross. Pr.-Løjtn. (Bundesen & Co.) Østerled 3ᵇ Sø Ryv. 3565
- Helge V Direktør Kapt. Bøgev. 9 Hell. Hell. 3850
- P C Kapt. MSH. R. DM. Svanemosegaardsv. 3 V N 5399
- Marie Skuespillerinde Østerled 3ˢ Sø Ryv. 3565
Bundgaard J A Adjunkt Mag. art. Vendersg. 21⁴ K By 2433x
- Anders Billedhugger R. DM. Svanemøllev. 11 Sø Ryv. 211
- J V Budeksped. Westend 6ˢ V Cent. 15490
- Frands Cand. pharm. Østerbrog. 52⁴ Ø Ø 675y
- Th. Herreekviphdl. Dybbølsg. 56 V V 4712 Bp. Haderslevg. 5³ V
- N A Kørelærer Bregnerødg. 21¹ L Tg. 4030
- V M L fh. Lokomotivf. Silkeborgg. 17¹ Ø Ø 1658v
- A C Malerm. Halfdansg. 25⁴ S
- N H Skomagerm. Odinsg. 2ˢ L
- A K P Trikotagefabr. Kirkebjerg Allé 58 Vanl. Damsø 567
- Henry Urmager Valby Langg. 34 Valby Vb. 1044y
Bune A Frue Colbjørnsensg. 14² V Cent. 7277
- Jens Malerm. S-Boulevard 91¹ V V 4341
Bunkeflod H de Fine Hdlsfuldm. Vesterbrog. 89² V V 1729v
- T de Fine Overtoldinsp. R. DM. Østerbrog. 7B⁴ Ø Ø 5020
- S de Fine Frøken Postassist. N-Søgade 9 B³ K By 1826x
Bunken H Prokurist Morgenv. 14 Hell. Hell. 4490
Bunkerkul
- **Kjøbenhavns Bunkerkul-Depot,** Akts., Amalieg. 35 K Cent. 72 Nordre Depot Refshaleøen Cent. 6887 & 9109 Søndre Depot Am. 6722 Telegramadr. „Bunkerdepot"
Buntzen Truce Enke e. Redaktør Strandlinien Drager
- S Etatsraadinde Carit Etlars V. 7² V
- Karen Frøken Guldbergsg. 21⁴ N N 3803v
- Magna Frøken Carit Etlars V. 7² V V 5803x
- Vald. Gross. (Petroleumsaftapningsanst. København) Henrik Rungs G. 5² N N 1381v
- Alfred Hdlsrejsende Kochsv. 7ˢ V V 6781y
- Svend Ingeniør Cand. polyt. Chr. d. 2. Allé 1¹ S Am. 306v
- Tage Ingeniør Soldalen 27 Sø Ryv. 3821
- A Kasserer Soldalen 27 Sø Ryv. 3821
- A Klkollektrice Enke e. Læge Holbergsg. 28 A K By 5317v
- **A Buntzen's Eftf., Akts.,** Papirposefabr. Linnésg. 39 K Cent. 6271 & 6272
- Ofh. Prokurist Evaldsg. 12¹ N N 950y
Burau E Sproglærerinde V-Voldg. 2⁴ V By 1991x
Burchard Carl Ovnbygger Bevtoftg. 3³ V V 6800x
Burchardi Otto Cigarhdl. Sølvg. 26 K Palæ 260 Bp. Musvaagev. 18² L Tg. 2409x
Burchardi Robert Maskinmester Rudolph Berghs G. 21 Sø Ryv. 1744x
- Camilla Mejeriejer Sommerstedg. 36 V V 7480
- O fh. Prokurist Evaldsg. 12¹ N N 950y
Burchardt N C J Hdlsgartner Sognefoged Taarnbyv. Taarnby Kastrup Kastrup 38
Burcharth Frida Cand. pharm. Kongensv. 27ˢ F
- Th. Frue Fælledv. 9ˢ N
- Emma Massøse Cand. phil. Fælledv. 9ˢ N N 708y
Burdack M Lædervarefabr. Godthaabsv. 106 F Gh. 7230
Bureau f. Danskfødte Amerikanere v. C Møller-Holst st. Kongensg. 14 D K Palæ 2514y
- Veritas Heibergsg. 14ˢ K By 234
Burgdorff Olga Danse- & Gymnastiklærerinde Hallinsg. 4¹ Ø Ø 4201y
Burghard Georg Regnskabsf. DM. Ravnsborgg. 15B³ N N 2715x
Burgmann Harald Gross. (Floris Jacobsen & Co.) N-Frihavnsg. 31⁴ Ø Ø 8222
- A Hdlsrejsende Markmandsg. 10¹ S Am. 6261
Burgwaldt J Manufakturhdl. Taarbæk Strandv. 76 Klpbg. Bell. 117
Burhenne H J Marskandiser Gartnerg. 2 N N 3133x Bp. Korsg. 48⁴ N
- O Juul Frøken Ostehdl. H C Ørstedsv. 57 V N 3228y
Burhøi Carl Bogholder Cottagev. 16 Hell. Hell. 1927
Burhøj J Th. Ingeniør Dronninggaards Allé 57 Holte Holte 12
Buriis Chs. Direktør Frederiksborgg. 17³ K Cent. 957
- Anna Enke e. Restauratør N-Voldg. 17¹ K By 6592
- Chr. Restauratør N-Voldg. 17 K Cent. 958
Burkal P J Stabsofficiant i Generalst. Kastellet Artilleristok 10 Ø
Burkall D Malerm. P G Ramms Allé 23ˢ F Gh. 7061
Burki P A Gross. Ellegaardsv. 25 Gjentofte Gjent. 1343
Burla Philipp Afdelingsschef Overbys Allé 32 Valby Vb. 975x
- Th. E Fuldm. Ø-Farimagsg. 6⁴ Ø Ø 1084y
Burlev E Repræsentant Frdbg. Bredeg. 28² F Gh. 5014y
Burman G Fuldm. Jagtv. 11⁴ L Gh. 6377
Burmann Brødr. A R & A W Værktøjsmaskinfabr. Dortheav. 45 L Tg. 4177
Burmeister C F A Afdelingschef Classensg. 39³ Ø Ø 80v
- Caroline Enkefrue Forhaabningsh. Allé 30² V V 5976y
- Mathilde Enkefrue Bredg. 71¹ K Palæ 3154
- S Gross. MSH. Nybrov. 215 Lyngby Frederiksdal 6
- S & Co. Gross. Holbergsg. 1 K Cent. 618 & 11118
- Hans Ingeniør R. DM. Kristianiag. 8³ Ø Ø 1308
- **Burmeister & Wain's Maskin- og Skibsbyggeri, Akts.,** Overg. n. V. 9 K Cent. 3225 & 9870 Telegramadr. „Burmeisters" Postkonto Nr. 650
- H K Prokurist Sundholmsv. 51¹ S Am. 6831
Burmester Mary Konfekturehdl. Willemoesg. 5³ Ø Ø 458u
Burne Skjold Cigar- & Vinhdl. Stormg. 20 K By 5652
Burnø V L J E fh. Postassist. Rolfsv. 14 F
Burose M Frøken Forstanderinde Dalv. 14 Gjentofte Ordr. 2270
- Cornelius Repræsentant Westend 31³ V
Burrau Ø Cand. mag. Brahesborg Allé 9³ S Am. 297u
- Carl Dr. phil. Aktuar i Forsikringsr. Tranevænget 2³ Hell. Hell. 2851
Burroughs' Regnemaskiner, Akts., Nygade 3 K Cent. 7054, 7058 & 7074
Bursche H Chr. Ingeniør Cand. polyt. Duntzfeldts Allé 3¹ Hell. Hell. 621y
- Emil Inspektør Gl. Kongev. 98¹ V V 2177y
- Bent Repræsentant Hollænderdybet 8³ S
Bursche Emmy Viceinspektrice Duntzfeldts Allé 3¹ Hell.
Burstein Klara Buntmagerforr. Badstuestr. 15 K By 1724v Bp. St. Annæ G. 26Cˢ K
Burvil Sigvard Kontorchef Svanevænget 14 Sø Ryv. 3017
Bus Doris Enkefrue Jacob Erlandsens G. 2² Ø Ø 1592y
- C fh. Gross. Odenseg. 26¹ Ø
- C E Ingeniør Cand. polyt. Ahlmanns Allé 4² Hell. Hell. 4361
- W Ingeniør Hesseløg. 45ˢ Sø
- Hedvig Frue Operasangerinde Vesterbrog. 48⁴ V V 7176
- Hans fh. kgl. Vejer Mosedalsv. 1¹ Valby Vb. 498y
Busch [Se endv. Busck, Busk]
- Jens Bogholder Esbern Snares G. 4² V V 409 v
- Gerda Cand. pharm. Syvens Allé 1¹ S Am. 5727
- A Direktør Strandv. 110⁴ Hell. Hell. 23
- Lucie Enke e. Læge Dalgas Boulevard 1² F Gh. 6568
- Holger Forretningsf. Udsigten 7 Gjentofte Gjent. 1023
- Hugo Forretningsf. Skaaneg. 4³ S Am. 489v
- A E Frue Margrethev. 1² Hell. Hell. 100y
- Ellen Frøken S-Boulevard 47² V
- C F Fuldm. Livjægerg. 40⁴ Ø Ø 2882x
- V Fuldm. i Finm. Kapt. R. Holsteinsg. 3² Ø Ø 5409
- V T Godsekspeditør v. Statsb. Holmestien 1 Vanl. Damsø 1112
- Carl Gross. Frm. St. Annæ Pl. 1 K Palæ 1026
- Emil H Gross. Skovv. 1 Gjentofte Ordr. 244
- Emil H & Co. Gross. Agenturforr. Brolæggerstr. 6 K By 8015
- B Ingeniør Frdbg. Allé 59¹ V V 1329y
- J P Ingeniør Driftsbestyrer Carl Jacobsens V. 19¹ Valby
- Laura Kancelliraadinde Belgiensg. 3 S Am. 100
- O E Kapt. i Fodf. Tranegaardsv. 63¹ Hell.
- Fanny Frøken Kasserer Strandagerv. 24ˢ Hell.
- Augusta Kommunelærerinde Livjægerg. 40⁴ Ø
- E A Læge Dr. med. Reservekirurg Blegdamsv. Rigshosp. Ø N 863y
- Aug. Malerm. Ryesg. 115¹ Ø Ø 5606
- P C Mekaniker Havebo 6 Valby Vb. 1042x
- A H & Søn Orgelbyggere Rosenørns Allé 63 V N 6113
- V H Orgelbygger (A H Busch & Søn) Rosenørns Allé 63¹ V N 6113
- Andreas Overretssagf. Knabrostr. 3² K Cent. 975
- A Papirhdl. Nørrebrog. 66 N N 7352 Bp. Dosseringen 30⁵ N
- Axel Pastor emer. R. DM. Strandagerv. 24ˢ Hell. Hell. 3135
- Rudolph Rentier Ø-Søgade 32³ K
- C G Revisor Bredeg. Pass. 24 F Gh. 5173y
- Aug. Skorstensfejerm. Baunegaardsv. 6 Gjentofte Gjent. 291
- Marie Niedermann Skuespillerinde Frdbg Allé 59¹ V V 1329y
- E Søminemester Suensonsg. 45 K
- Fritz Tandlæge Valby Langg. 28 A Valby Vb. 662 (9—3, Onsd. og Fred. 6—7)
- V E A Trafikkontrolør v. Statsb. Erik Menveds V. 2ˢ V
Busch-Jensen N Overretssagf. Nørrebrog. 43³ N N 5606
- Rob. Prokurist Amager Boulevard 128Aˢ S
Busch-Møller E Gross. N-Voldg. 23 K Cent. 9452 Postkonto 2435 Bp. Klampenborgv. 24 Klpbg. Ordr. 2510
- H Sekretær i Overpræsidiet Cand. jur. Peter Bangs V. 105ˢ Vanløse Damsø 33
Busch-Petersen M Direktør Strandv. 182 Charlottl. Ordr. 789
Busch-Sørensen Johan Smedem. Sofiev. 5ˢ Hell. Hell. 2446v
Buschard Laura Enke e. kgl. Kapelmusikus Nybrog. 8³ K By 418x
- Rita Enkefrue Nørrebrog. 180Aᵉ L

Buschardt A P Kommunelærer Røddingg. 1¹ V ▯ V761v
- E Snedkerm. Vigerslevv. 67¹ Valby ▯ Vb. 852y

Buschholm Johs. Direktør Gefionsg. 1² Ø ▯ Ø 6452

Buschmann Otto Antikvitetshdl. Ny Østerg. 7 K ▯ By 5579v Bp. Landemærket 22¹ K
- Peter Antikvitetshdl. Tapetserer Nørreg. 20 K ▯ By 4105 Bp. A N Hansens Allé 26 Hell. ▯ Hell. 37

Busck [Se endv. Busch, Busk]
- **Arnold Busck** Bog- & Papirhdl. Kjøbmagerg. 49 K ▯ Cent. 2453 & 2454 Postkonto 3457 Bp. Rathsacksv. 21 V ▯ V 7698
- Inge Enke e. Overmaskinmester Jagtv. 181⁴ Sø ▯ hemmeligt Nr.
- jun. & Co. Gross. Agersøg. 20 Sø ▯ Cent. 601
- Aug. Ingeniør R. DM. Marstrandsg. 4² Ø ▯ Ø 3535
- Th. Kontorchef Jomsborgv. 15³ Hell. ▯ Hell. 994y
- Gunni Læge Islands Brygge 9² S ▯ Am. 505 (12-1, Mand. till. 6-7) Postkonto 20080
- A S Oberstløjtn. Kmh. K. DM. Marstrandsg. 4¹ Ø ▯ Ø 3535

Busck-Larsen Inger Organist St. Thomas Allé 10³ V

Busck-Nielsen Gunni fh. Departementschef R. DM. Upsalag. 20⁴ Ø ▯ Cent. 4911
- J Ingeniør Driftsbestyrer Upsalag. 18³ Ø ▯ Ø 4586 v

Busekist Wilh. Ingeniør I E Ohlsens G. 11ˢ Ø ▯ Ø 8566

Busk [Se endv. Busch, Busck]
- Viggo Baneingeniør R. Gl. Kongev. 72¹ V ▯ Eva 1452
- E Jacobsen Bogholder Sommerstedg. 3² V ▯ V 9315y
- H Frue Hospitalsv. 6² F
- V Fuldm. Højdev. 11⁴ S ▯ Am. 1997
- Joh. Ad. Gross. Cand. phil. (Carl Busch) Sølvg. 22ˢ K ▯ Palæ 1022
- C Isenkr. Langelandsv. 24ˢ F ▯ Gh. 4816
- A Kasserer Lykkesh. Allé 7² V ▯ Eva 340
- Minna Nielsen Kommunelærerinde Vesterbrog. 174³ V
- Nathalie Kommunelærerinde Samfunds Allé 32 F
- Poul Kommunelærer Samfunds Allé 32 F ▯ Gh. 2835
- Carl Jacobsen Malerm. Adolph Steens Allé 2 V ▯ N 5599 Bp. Saltværksv. 91 Kastrup ▯ Kastrup 608
- Jens Overbanemester Strindbergsv. 16 Valby ▯ Vb. 783
- O P Nielsen Overgraver v. Frdbg. Kirke Vesterbrog. 174³ V ▯ V 326x
- Axel Vilh. Skovfoged Kongelunden st. Magleby ▯ Magle 120
- I C Jacobsen Skrædderm. Arkonag. 20¹ V
- A J Smedem. Viktoriag. 14 A² V
- Peter Tobaksfabr. Schønbergsg. 5² V ▯ V 4286
- Søren Urtekr. Fredensg. 4 N ▯ Cent. 8609 Bp. Tullinsg. 6³ V ▯ V 5704 x

Busky-Neergaard Chr. Hofjgm. R. DM. Sofiev. 8 Hell. ▯ Hell. 2548

Buss A R Pianostemmer Lyngby Hovedg. 45 Lyngby ▯ Lyngby 246
- Rasmus Pianostemmer Sindshvilev. 24 F ▯ Gh. 146v

Busse Axel A Cigar- & Kaffehdl. Jagtv. 121ˢ L ▯ Cent. 11309 Bp. Japtv. 119³ L
- C P Malerm. Fredensv. 56 Charlottl. ▯ Ordr. 2854
- Ejner Sekretær Cand. polit. Amagerfælledv. 23² S ▯ Am. 4732
- K Skolebestyrerinde Strandparksv. 15² Hell. ▯ Hell. 2536
- Otto fh. Statsbanedirektør K. DM. Frydendalsv. 10 V ▯ V 7599
- P Franklin Urtekr. Nørre Allé 23 N ▯ Cent. 11065

Bussenius J L Frøken Rosenv. Allé 22³ Ø ▯ Ø 1434x

Busted C C Hovedkasserer Vesselsg. 2⁴ N ▯ N 5768

Buster Kjolemagasin v. Rigmor Carlsen Jernbane Allé 39 Vanl. ▯ Damsø 1013
- ved Ida Østerbye Trikotagehdl. Dronn. Tværg. 50 K ▯ Palæ 1683 x

Butenschøn E Enke e. Gross. st. Kongensg. 1 K
- A J Gross. (C E Albeck & Søn's Eftf.) Hambrosg. 4³ V ▯ By 6158
- I Frue Journalist Hambrosg. 4³ V ▯ By 6158
- Paul Overretssagf. Frederiksbergg. 28 K ▯ Cent. 1809 Bp. N-Farimagsg. 41ˢ K ▯ By 1836x

Butho-Olsen K Fuldm. i Statsanst. f. Livsf. Allég. 15Aˢ F ▯ Gh. 371y

Butikscentralen v. Fritz Werner Kompagnistr. 11 K ▯ Cent. 7776

Butiksmontøren ved Ferd. Hindsgaul Læderstr. 7&9 K ▯ Cent. 6562 & 6582

Buttenschøn J J Assurandør Jernbane Allé 66¹ Vanl. ▯ Damsø 1879

Buttrup Poul Gross. Ingolfs Allé 1 S
- H P Nielsen Urtekr. Helgesv. 1 F ▯ Gh. 388

Butzbach B Bagerm. Abel Cathrines G. 24 V ▯ V 8935
- P Gross., Firma Christian Olsen Vesterg. 3 K ▯ Cent. 12156 & By 2246x Bp. Eggersv. 12¹ Hell. ▯ Gjent. 1380

Buur P Anlægsgartner Frederiksdalsv. Ny Assistents Kirkegaard Lyngby
- Christian fh. Skoledirektør R. La Cours V. 6¹ F ▯ Gh. 7330
- Dirch Tømrerm. Rolighedsv. 1 Lyngby ▯ Lyngby 515

Buus A C Farve- & Tapethdl. Amagerbrog. 66 S ▯ Am. 80 & Am. 501
- Poul Fuldm. Parcelv. 4 Holte ▯ Holte 326
- S Handskeforr. Strandv. 189 Hell.
- J C Ingeniør Hagens Allé 28 Hell. ▯ Søb. 1272
- N P Ingeniør N-Farimagsg. 82¹ K ▯ By 2705 x
- C E Prip Læge Gaasebæksv. 4⁴ Valby ▯ Vb. 3042y
- Chr. fh. Proprietær Dr. Abildgaards Allé 9ˢ V ▯ N 1983y
- Marius Repræsentant Beckgaardsg. 9¹ Sø
- G H Revisor Landinsp. Lyngby Hovedg. 9 C² Lyngby
- C Sekretær Øresundsg. 24 Bˢ Ø ▯ Ø 2951 x

Buus Johansen Margrethe Frue Parkvænget 40 Charlottl. ▯ Hell. 4049

Buwalda C W Direktør Kildegaardsv. 33 Hell. ▯ Gjent. 1261

Byberg V A D Arkitekt Sundholmsv. 51³ S ▯ Am. 6845
- Chr. Bogholder Kastrupv. 16¹ S
- J R Ekspeditionssekr. u. Skattedep. Cand. jur. Amagerfælledv. 47⁵ S ▯ Am. 518 u
- C R Gross. N-Voldg. 23³ K
- K M R Gross. N-Voldg. 23³ K
- V Hdlsgartner Sverrigsg. 7ˢ S

Bybæk Inger Blomsterhdl. Nyhavn 38 K ▯ By 5492 x

Bych Georg Furagehdl. Frederiksborgv. 204 L ▯ Søb. 275 Bp. Emdrup Kærv. 15 L

Büchler H C Pantefoged Teglgaardsv. 25 Charlottl. ▯ Ordr. 148

Büchner Eduard fh. Opera- og Balletregissør R. Gammeltoftsg. 24⁴ K ▯ By 4725
- 's Eftf. ved Ida Wahl Asmussen Plisséforr. Grønneg. 38 K ▯ By 2599

Büchner-Ring Frue Plisséforr. Kjøbmagerg. 8²³ K ▯ By 4512

Bydén G A Afdelingschef Henrik Rungsg. 9² N ▯ N 3068y

By-Ekspressen, Robert Christophersen Niels Hemmingsens G. 12 K ▯ Cent. 3626 & By 7676 i

Bye Johannes Maler Toftøjev. 47 Vanl.

Byens Antikvariat Studiestr. 25 K ▯ By 1138u
- Barnevognsmag. ved M Itkin Frederiksborgg. 34 K ▯ By 914y
- billigste Bogføring v. Axel Andreasen Skinderg. 40 K ▯ Palæ 1328
- billigste Køkkenudstyrsforr. v. Kindtler Borgerg. 4 K ▯ Palæ 2761 x
- Bogbinderi (B. B.) ved Axel A Otto st. Regneg. 26 K ▯ By 475v

Byens Bogtrykkeri ved Alex E Løvgreen Badstuestr. 16 K ▯ Cent. 13077
- Bolig Bureau ved Finn Kristensen Graabrødret. 7 K ▯ Cent. 5012, 5042 & By 6042 Postkonto 3507
- Brændselsforr. v. A Sønderby Dronn. Tværg. 31 K ▯ Palæ 1621
- centrale Værksted ved H Chr. Hansen Thorupsg. 13 N ▯ Cent. 13525
- Desinfektion ved S E A Sørensen Fredericiag. 31 K ▯ Palæ 1893
- Gas- & Vandmesterforr. ved Axel Olofsson Kompagnistr. 8 K ▯ By 1317y
- Hatte & Tøj - Damppres v. Chr. Bentsen Kultorvet 8 K ▯ By 4022
- Handelsgymnasium & Sproginst., H N Weiss, V-Voldg. 11 ved Raadhuspl. ▯ C. 4234
- Java Lager ved Aage Thomsen Damm Valby Langg. 70 Valby ▯ Vb. 133x
- Kaffekompagni, Akts., Nytorv 5 K ▯ By 8274
- Kobbersmedie v. A Poulsen Nyhavn 37 K ▯ By 4750
- Kunst-Klinkeri v. A E Petersen Dronn. Tværg. 41 K ▯ Palæ 347 x
- Køkken ved A Weiss Johansen Gothersg. 44 K ▯ Palæ 1560
- Plisseforr. v. Olivia Mogensen Larsbjørnsstr. 9 K ▯ By 846x
- Protokolfabrik ved Sigv. Jensen-Hørvid & T Michelsen Gothersg. 12 K ▯ Cent. 13684
- Reproduktionsanstalt, Akts., Frederiksborgg. 5 K ▯ By 7750
- Smørrebrødsforsyning v. G Heltboe Kattesund 12 K ▯ By 6011
- Sportslokaler Klerkeg. 2 K ▯ Cent. 3233
- Stolefabr. v. H C Stefansen Pustervig 1 K ▯ By 2123 y
- Sækkelager, C Nielsen, Herluf Trolles G. 22 K ▯ By 7812
- Tandteknik v. Chr. Emiland Raadhusstr. 17 K ▯ By 5743x
- Trædrejeri v. A E Andreasen Magstr. 6 K ▯ By 208 u
- Tømmerhandel v. O Aakerlund Gyldenløvesg. 19 V ▯ By 4642
- W. C. & Kloakrensnings-Station ved A Henningsen St. Peders Str. 18 K ▯ By 1029y
- Vinduespoleringskompagni ved Rasmussen & Olsen Kompagnistr. 9 K ▯ By 7372

Bygbjerg Andr. M M Sekretær Gl. Kongev. 155² V ▯ V 2935 y

Bügel S A M Landsretssagf. Amagert. 5 K ▯ Cent. 2272 & 3472 Bp. Dronn. Tværg. 12⁴ K
- J Prokurist I E Ohlsens G. 5² Ø ▯ Ø 3816x
- Constantin Brun fh. Urtekr. Hostrupsv. 12³ V ▯ N 169 x

Bygge- og Boligforeninger se Afd. V Real-Register samt Emneliste i Foreninger B 6

Bygge-Centralen, Willy Hansen Vesterport V ▯ Cent. 13375

Byggeselskabet [Se endv. u. Ejendomsaktieselskabet]
- Aladdin, Akts., Andreas Bjørns G. 28 K ▯ Am. 1776 y
- Westend, Akts., Westend 3 V ▯ Cent. 8518

Bygningsdistrikter og Bygningsinspektører se Afd. V Real-Register u. Bygningsvæsen

Bygningssnedkernes Aktieselskab Hillerødg. 30 L ▯ Cent. 11234 & 14769 Postkonto 4594

Bygningsstøbegods, Foreningen for Leverandører af, N-Voldg. 30 K ▯ Cent. 2278

Bygningsteknik, Akts., Valdemarsg. 12 V ▯ Cent. 3250

Bygum Emilie fh. Kommunelærerinde Kastruplundg. 9 Kastrup ▯ Kastrup 222

Bühring C Prof. Læge Frederiksg. 9³ K ▯ Palæ 2570 (12-1)

Bührmann A H Børstefabr. Gormsg. 11³ L ▯ Tg. 2726y
- F J Børstefabr. (Fr. Bührmann & Sønner) Esromg. 24³ L ▯ Tg. 4117y
- Fr. sen. Børstefabr. (Fr. Bührmann & Sønner) Gormsg. 12² L
- Fr. & Sønner Børstefabr. Penselforr. Gormsg. 8, 10, 12 L ▯ Tg. 574

Bührmann H Børstefabr. (Fr. Bührmann & Sønner) Bjelkes Allé 9² [L] Tg. 3576
Bylin Bror Oscar Tilskærer Westend 10⁴ [V] V 780y
Bülow Vald. Afdelingschef Kong Georgs V. 70¹ [F] Gh. 3897x
- Otto Assist. Cand. phil. Rygaards Allé 8A² Hell. Hell. 4025
- P M Baneingeniør af 1 Grad R.Sortedamsdoss. 29⁴ [N] N 6632
- K O Cand. jur. N-Frihavnsg. 52² [Ø] Ø 3038y
- Edv. Direktør V-Boulevard 25⁴ [V] By 4843
- Fr. v. Direktør R.DM. Frdbg. Allé 52² [V] hemmeligt Nr.
- Sophus Direktør i Bikuben Overretssagf. K. DM. Silkeg. 8¹ [K] By 4831
- Ingeborg v. Enke e. Overretssagf. Strandv. 177² Hell. Hell. 435x
- Karen Enkefrue Classensg. 19¹ [Ø] Ø 781
- Margrethe v. Enke e. Gross. Strandv. 12³ [Sø] Ryv. 3277
- Ulf v. Forvalter Enghavev. 296³ [V]
- Karen Margrethe v. Frue Vigerslevv. 8² Valby
- C M Frøken Martensens Allé 4 A² [V] V 569y
- Gerda v. Frøken Guldbergsg. 103² [N] N 4885x
- & Lawaetz Gross. Automobiltilbehør Strandv. 63 [Sø] Ryv. 1033
- & Nørregaard Gross. Klædeagentur Strandv. 63 [Sø] Ryv. 1033
- Alb. v. Gross. Trælast en gros Frdbg. Allé 42 B² [V] V 750x
- C v. Gross. (H B Storch) Strandv. 177² Hell. Hell. 435 x
- CA v. Gross. (F Bülow & Co.) Strandvænget 1¹ [Sø] Ryv. 3259
- **F Bülow & Co.** Gross. Automobilhdl. Toldbodv. 6 [K] Cent. 1720 Postkonto 610 Afdeling for brugte Vogne Nansensg. 23 [K] Cent. 3087, 14248 & 14258
- Henning Gross. (Bülow & Nørregaard) Strandv. 63ᵉ [Sø] Ryv. 1033
- & Møller Gross. Assuranceforr. Stormg. 6¹ [K] Cent. 465
- Robert v. Gross. Fredensv. 30ˢ Charlottl. Ordr. 2237
- C E T v. Hdlsfuldm. Fuglevangsv. 9ˢ [V]
- H v. Hdlsrejsende Schioldannsv. 8 Charlottl. Ordr. 157
- Petrus Højesteretsdommer R. DM. Vitus Berings Allé 22 Klpbg. Ordr. 768
- Einar Højesteretssagf. V-Boulevard 29 [V] Cent. 3925 & 11225 Bp. Silkeg. 8 [K]
- Frits Højesteretssagf. ekstraord. Højesteretsass. K. Niels Hemmingsens G. 9 [K] Cent. 6722 & 15214 Bp. Bjerregaards Sidev. 5 Valby Vb. 50
- Olaf R v. Ingeniør Cand. polyt. Markmandsg. 14⁴ [S] Am. 7221x
- V A Ingeniør Hiort Lorenzens G. 4² [N] N 4168y
- Vagn v. Ingeniør Strandboulevarden 13⁵ [Ø] Ø 1400v
- Vilhelm Ingeniør Cand. polyt. Rostrupsv. 6 [F] Gh. 7569
- V Kapt. R. DM. C F Richs Vej 101Dˢ [F] Gh. 6462
- Viggo v. Kontorchef i Overform. Cand. jur. R. Willemoesg. 9⁴ [Ø] Ø 3203
- HW Korrespondent Godthaabsv. 142¹ [F]
- E G Kurvemagerm. Nørrebrog. 12 [N] N 535 Bp. Ravnsborgg. 4⁴ [N]
- G fh. Købmand Hjortøg. 3² [Sø] Ryv. 652y
- A A Marinemaler S-Boulevard 90³ [V]
- Johan Overpræsident Kmh.R. DM. FM. st. Kongensg. 128³ [K] Palæ 2511
- Fr. Rentier Strandv. 63ᵉ [Sø] Ryv. 1033
- W E A v. Ritmester Bagsværd Hovedg. 248, 250 Bagsværd
- Carl Johan fh. Stationsforst. Allég. 26² [F] V 5170y
- Knud Stiftskasserer Amtsfuldm. Cand. jur. Fred. d. 6. Allé 12⁴ [F] Gh. 1071 y
- E Frøken Sæbehdl. Vesselsg. 20 Bˢ [N] N 1640 y
- Ejler Tandlæge Gl. Kongev. 88 [V] V 950

Bülow S v. Træ- & Finérhdl. (Vesterbros Træ- & Finérhdl.) Raadvadsv. 141 [L] Søb. 1394
- Gerda v. Frue Violinistinde St. Thomas Allè 1⁴ [V] V 1693 x
Bülow Jensen Skjold Gross. Dronn. Olgas V. 74¹ [F] Gh. 3112x
Bülow-Johannessen G Driftsassist Ravnsb. Tværg. 8⁴ [N]
Bülow-Larssen Agathe Frøken Solsortv. 95¹ [F]
Bülow-Nielsen Fritz Ingeniør Urbansg. 2³ [Ø] Ø 7490
Bülow-Olsen Wilh. Viseforfatter Tagensv. 114A³ [L] Tg. 2860
Bülow-Rasmussen F E Gross. Artilleriv. 50³ [S] Am. 4116
Bülowsvejs Flytteforr. ved A Larsen Bülowsv. 38 C [V] Cent. 2654 & N 2654x
Bymuseum, Kjøbenhavns, Raadhuset [V] se Afd. V Real-Register
Bymøllen v. C. V. Olsen Bageri Knabrostr. 20 [K] By 8501
Bünger C C Smedem. Gas- & Vandm. Nørrebrog. 48 [N] N 2446x Bp. Nørrebrog. 44B³ [N]
Bynk Frederikke Frøken Bestyrerinde Dronningensv. 29 [F]
Bynke Ove Bankkasserer Bagsværdv. 50 Lyngby
Bünsow-Johansen J P Cand. jur. Kongensv. 16ˢ [F] Gh. 1246
Byplanlaboratorium, Dansk, Stormg. 12 [K] By 7281 se Afd. V Real-Register
Byr D Pontoppidan Repræsentant Brammingeg. 1ˢ [Ø] Ø 4778v
Byrdal V Overretssagf. V-Boulevard 40 [V] Cent. 6369 & 9371
Byrding Holger Operasanger Aaboulevard 18⁴ [N] N 6400
Byreklamen, Akts., Kløvermarksv. 32 [S] Cent. 11908
Byret, Kbhvns, Domhuset Nytorv og Hestemøllestr. 4 [K] se Afd. V Real-Register
Byrge Hans Hdlsrejsende Hulgaardsv. 86² Brh.
- Augusta Restauratrice Syndergaardsg. 5 [V] Cent. 14989 Bp. Hambrosg. 23¹ [V]
Byriel Chr. Afdelingschef Aarhusg. 27⁴ [Ø] Ø 203 x
Büron Adolphe Musiker Værnedamsv. 3¹ [V] V 9890
Byrrild Lina Frue H C Ørsteds V. 49 B¹ [V] N 3198
Byrum Viggo Cyklehdl. Jenslevsv. 3 Charlottl. Ordr. 1186 Bp. Prinsesse Alexandrines Allé 10 Charlottl. Ordr. 2061
Byrup P M Assist. v. Rigshosp. Engelstedsg. 7¹ [Sø]
Byrval A Andersen Gymnastiklærer Slagelseg. 10³ [Ø] Ø 3749u
Bülsching Aug. Blomsterhdl. Absalonsg. 46ˢ [V] Eva 2444
Byskov Ellen Kommunelærerinde Kanslerg. 3¹ [Ø] Ø 7582
Bystrup Martin Kriminalassistent St. Hans G. 8⁴ [N] N 1413
Bytoft A Købmand Peder Lykkes V. 15ˢ [S] Am. 7460
Bützow Marie Frøken Bogbinderm. Willemoesg. 11 [Ø] Ø 1404v Bp. Rosendalsg. 8⁴ [Ø] Ø 3002v
- Josepha Lærerinde Rosendalsg. 1² [Ø] Ø 2713y
- O Vekselerer (Bützow & Tillisch) Høyrups Allé 20 Hell. Hell. 1826
- & Tillisch Vekselerere Bredg. 49 [K] Cent. 13205, 13206 & 13225 Postkonto 207
Bützow-Rohde Immanuel Forretningsf. Ny Toldbodg. 25¹ [K] Palæ 1135 Sommer Holte 318
- G Prokurist Gjørlingsv. 7 Hell. Hell. 122
Bäcker F W Direktør Anker Heegaards G. 3⁴ [V] By 3572
Bähncke [Se endv. Behncke, Behnke, Bencke]
- Albert Assuranceforr. Frm. Raadhuspl. 45 [V] Cent. 128
- W & Co. Assuranceforr. Raadhuspl. 45 [V] Cent. 128
- Elisabeth Enke e. Gross. (W. Bähncke & Co's Fabriker) Østerbrog. 46⁴ [Ø] Ø 6762
- Maria Enkefrue Arendalsg. 4⁴ [Ø]
- W & Co.'s Fabriker Jagtv. 113 & 115 [L] Cent. 9646 & 9647 Postkonto 4846

Bähncke Lily Frue Hardangerg. 3¹ [Ø] Ø 7923
- Georg Gross. Brøndsteds Allé 7ᵉ [V] V 4956
Bæhr E Th. Blomsterhdl. Gl. Kongev. 152 B [V] V 8984
- Otto Cand. pharm. Vermundsg. 24¹ [Sø] Tg. 2952y (fra 1. Febr. Ryv. 3082y)
- Henrik Direktør (Kakkelovnskompagniet) Carit Etlars V. 16² [V] V 8972
- Henry Fabrikant Prinsesse Maries Allé 5⁴ [V] V 540y
- Thorvald Forniklingsanst. Nørrebrog. 106 [N] N 114 x Bp. Nørrebrog. 120⁴ [N]
- Poul L Tapetserer & Dekorator Gasværksv. 13 [V] V 1112 x Bp Rungsted Pl. 10¹ [L] Tg. 2648x
Bæk Betty Enke e. Rektor Løvspringsv. 18 Charlottl. Ordr. 2160
- Herluf Overassist. v. Statsb. Cand. jur. & polit. Vesselsg. 22¹ [N] N 6185
Bækgaard Johs. Afdelingschef Grundtvigsv. 5¹ [V] V 804v
- Johs. Brandinsp. Cand. polyt. Marediget 3 Charlottl. Ordr. 2650
- C H Direktør Adolph Steens Allé 5² [V] N 1496 y
- Peter Furagehdl. (P Johansen's Eftf.) Stockflethsv. 25 [F] Gh. 4252
- J P Husmand M.L. Postadr. Rigsdagen [K]
- A Ingeniør Falkoner Allé 56⁴ [F]
- MJJ fh. Korpsofficiant DM.R. Marediget 3 Charlottl.
- Vald. Læge Aaboulevard 60¹ [N] N 6547 (1-2, Torsd. till. 6-7) Bp. Julius Thomsens G. 12⁴ [V] N 5683
- Marie Postassist. Marediget 3 Charlottl.
- P B Sagførerfuldm. N-Voldg. 21² [K]
- Ellen Frue Tandlæge Aaboulevard 60¹ [N] N 6547 (10-3) Bp. Julius Thomsens G. 12⁴ [V] N 5683
- Oscar Tandlæge N-Voldg. 16¹ [K] By 3656
- J Trikotagehdl. Godthaabsv. 50ˢ [F] Gh. 1050x
Bækholm Sven Cand. mag. H C Ørsteds V. 14² [V]
Bækhøj A S Gross. Cykler en gros Kompagnistr. 20 [K] By 7002 Bp. Mariendalsv. 31³ [F] Gh. 3160 x
Bækkelund P&O Hotelejere Badstuestr. 9ˢ [K] Cent. 11437
- Poul Hotelejer Dronn. Olgas V. 10¹ [F]
- Ernst Restaurator Kjøbmagerg. 8 [K] Cent. 15136
Bæklund Ernst Hattefabr. Frederiksbergg. 34 [K] By 3163 Bp. Sortedamsdoss. 75⁴ [Ø] Ø 2031 y
- J H R Postassist. Smyrnav. 20¹ [S]
- Sofie Restauratrice Hørsholmsg. 32 [L] Tg. 396
Bækmark H O Smedem. Augustag. 16² [S]
Bæksted M P Andersen Kommunelærer Collinsg. 3⁴ [Ø]
Bärenholdt A fh. Direktør Røddingg. 4ˢ [V]
- HC Kunstmaler Ny Carlsbergv. 23⁵ [V] Eva 2244
- Olaf E Manufakturhdl. (F Bull's Eftf.) Ingerslevsg. 126⁴ [V] V 5669y
Bærenholdt Kirsten Mejeriejer Henning Matzens V. 19ˢ Vanl. Damsø 530
Bærenshøft Dagny Frue Ved Linden 3³ [S] Am. 521 y
Bærentsen [Se endv. Berendsen]
- V Formand f. Murerarbejdsm. Fagf. MB. Lombardig. 5² [S]
- Chr. Landsdommer K.DM. Peter Bangs V. 108² Vanl. Damsø 1398
- Håkon Landsretssagf. Bredg. 38 [K] Cent. 11&5210 Bp. Forchammersv. 16³ [V] N 7556
- Gudrun Overassist Peter Bangs V. 108² Vanl.
- Chr Snedkerm. Tordenskjoldsg. 26 [K] By 246
Bærentz [Se endv. Behrens]
- Chr. Gross. (Hartvig Samson's Eftf.) Taarbæk Strandv. 108 C Klpbg. Bell. 182
- K C Kontorchef Peter Bangs V. 112² Vanl Damsø 1438
Bærentzen [Se endv. Berendsen]
- Knud Agenturforr. Svinget 7⁴ [S]
- Thomas Billedhugger Niels Ebbesens V. 18² [V] V 5195v

Bærentzen's C W Bogtrykkeri Blaagaardsg. 15 [N] Cent. 2088, 2089 & 2085
- **Brødr. Bærentzen's Cliché & Reproduktionsanst.** Gl. Mont 39 [K] Cent. 9822 & By 8040
- Axel Damefrisør (Maison Anglais) Skovvangen 22 Charlottl Ordr. 2438
- G & Grethe Christensen Dameskrædderinder Heinesg. 11[8] [L] Tg. 3604
- L Em. Direktør Svalev. 16 Hell. Hell. 2381
- Agnes Enke e. Redaktionssekr. Peder Skrams G. 26[3] [K] By 5339y
- Frederikke Enkefrue Julius Bloms G. 15[3] [L] Tg. 1628y
- Hedvig Enkefrue Vendersg. 28[2] [K] Cent. 5005
- Alma Frue Puggaardsg. 4[3] [V]
- A Fuldm. Enighedsv. 7 Lyngby Lyngby 993
- H Gross. Puggaardsg. 4 [V] By 290v
- I M Gross. Agenturforr. Vejrøg. 5[2] [St] Ryv. 403
- L C Gross. Dronninggaards Allé 6 Holte Holte 770
- L C & Co., Akts. Gross. Nyhavn 42 A [K] Cent. 11050
- L Em., Akts., Gross. Svalev. 16 Hell.
- O H Gross. Skibsreder R. Strandpromenaden 33 [St] Cent. 11291
- W J Gross. Assuranceforr. Peder Skrams G. 7[4] [K] Cent. 3009
- Axel Kemigraf (Brødr. Bærentzen's Cliché- & Reproduktionsanst.) Palnatokesg. 5[2] [V] V 6881 y
- Louis Kemigraf Højdevangs Allé 35 [S] Am. 6333
- M Koncertsangerinde Aaboulevard 68[2] [N] N 2432x
- E M Frøken Modehdl. (Hatteforr. Ninon) Struensg. 26[4] [N]
- Kim Prokurist Strandpromenaden 33 [St] Cent. 11291
- Carl Redaktør Frederiksborgg. 43[3] [K] Cent. 13868
- H E Repræsentant st. Molle V. 7[1] [S] Am. 7269
- Maja Frue Røgeriforr. Rømersg. 15 [K] By 1807y
- J W Skibsfører Heinesg. 1[c] [L] Tg. 3424x
- L O Skibsfører Gl. Kongev. 125[1] [V] Eva 970
- S Smedem. Hejrev. 1[4] [L] Tg. 497x

Bärnholt Louise Broderihdl. Lyngbyv. 40[8] [St] Ryv. 377 x
- Henrik Direktør Hattensens Allé 2[2] [F]
- Adolf Slagterm. Nørrebrog. 228 [L] Tg. 2062 og F F Ulriks G. 11 [St] Ryv. 850

Bærnholt K Malerm. Niels Brocks G. 8 [V] Cent. 8972 Bp. Louis Pios G. 25[1] [V] Sydhavn 107 x

Bäth Henrik Gross. (Maskinimporten) Skjalm Hvides G. 5[4] [V] V 6637x
- H Gross. se Maskinimporten ved H Bäth

Bæth A Restaurator Pile Allé 16 [F] Vb. 1133 Bp. Kingosg. 2[3] [V] V 6317u

Bäuml Otto Gross. Bagerstr. 7[2] [V] Eva 280

Bøcher Richard Kunstmaler Frdhg. Allé 37[4] [V] V 6088y
- E Læge Strandg. 12[1] [K] Cent. 6250 Postkonto 23984 (Hverd. 1-2, Onsd. 6-7)
- Georg Møbelarkitekt Borups Allé 6[4] [L] Tg. 2468y

Bøckel Kurt Fotograf Amagerbrog. 26[1] [S] Am. 6165

Bøcker Kappel Skoleinsp. Cand. phil. Bellmansg. Kommuneskole [St]

Bøckmann A Annoncebureau N-Farimagsg. 55[3+4] [K] By 6030
- Marie Fotograf Ø-Farimagsg. 85 [Ø]
- F Maskinfabr. (Bøckmann & Nielsen) Brobergsg. 1[1] [K] Am. 4949
- & Nielsen Smede- og Maskinværksted Kristiansholms Ø [K] Cent. 8659

Bødker N A Korpsofficiant Ryvangs Allé Ingeniørkas. [St] Ryv. 9657
- Henrik Repræsentant Nygaardsv. 21[1] [St] Ryv. 463

Bødskov J Postbudformand Ryvangs Allé 83[1] Hell. Hell. 3759 y

Bødtker K Enkefrue Syge- & Plejehjem Vesterbrog. 185[1] [V] V 659 v

Bøegh Alfred Gross. Søgaardsv. 34 Gjentofte Gjent. 653
- Martin Gross. Konfektionshdl. Maglekildev 15 [V] V 7724 Bp. Maglekildev. 16[1] [V] V 6045y

Bøg Johs. E Radioforhdl. Nørrebrog. 202[4] [L] Tg. 3693

Bøge Johan Afdelingschef Nyelandsv. 41[1] [F] Gh. 4135
- Marie Manufakturhdl. Torveg. 62 [K] Am. 4398
- 's Waldemar Eftf. ved Elly Jensen Manufakturhdl. Amagerbrog. 98 [S] Am. 963
- A W Mekaniker (H L Bøge & Søn) Bellmannsg. 40 [St] Ryv. 690y
- H L & Søn Mekanikere Helsingørsg. 4 [K] Pala 66
- F A Repræsentant Eggersv. 10 Hell. Gjent. 1109
- J H E Skibsfører Søtoften 8 Gjentofte Gjent. 738
- Viggo Translatør Snareg. 10[2] [K] By 5564y

Bøge v. Peter Jensen Manufakturhdl. Amagerbrog. 86 [S] Am. 76 y

Bøgebjerg Olga Enke e. Billedhugger Jahnsensv. 13 Gjentofte Gjent. 114
- Michelle Koncertsangerinde Dyvekes Allé 3[1] [S] Am. 407 u
- Ernst Kontorchef Cand. polit. Dyvekes Allé 3[1] [S] Am. 407u

Bøgebjerre Hugo Assist. Roarsv. 26[3] [F] Gh. 1328 y
- Ivar Prokurist Taasingeg. 51[3] [St]
- Iver Repræsentant Koldingg. 6 [Ø] Ø 140x
- S Speditør Tjørnegaardsv. 5 Gjentofte

Bøgebæk Laur. Fuldm. Resedav. 18 Gjentofte Gjent. 1313

Bøgedal H Redaktør Kildevældsg. 48 [St] Ryv. 1771

Bøgedam V Sygeplejeforr. Holmbladsg. 5 [S] Am. 952x Bp. Blekingeg. 3[1] [S]

Bøgede Poul Jagtv. 199[4] [L] Ryv. 595 v

Bøgekilde S S Forretningsf. Risvangen 33 Brh. Bella 284

Bøgekjær H P Skomagerm. V-Voldg. 86 [V] By 3705 Bp. Thorshavnsg. 28[1] [S] Am. 692x

Bøgelund Julie Enke e. Gross. Schlegels Allé 8[3] [V] V 5748 y
- Hans fh. Gross. Strandv. 110[1] Hell. Hell 4302
- J C Sekretær Strandv. 110[1] Hell. Hell. 4302

Bøgelund-Jensen M Enkefrue (Bøgelund-Jensen) Ehlersv. 24 Hell. Hell. 1040
- Sven Købmand (Bøgelund-Jensen) Vingaards Allé 10 Hell. Hell. 3637
- **Bøgelund-Jensen** Køkkenudstyrsforr. Frm. Raadhuspl. 2 [V] Cent. 863
- Thor Tegner Udsigten 27 Gjentofte Gjent. 666

Bøgely M P Arkitekt Nøkkerosev. 2 [L] Søb. 173

Bøgeskov-Jensen Helge Ingeniør Fredensg. 14[8] [N]
- Ellen Kommunelærerinde Fuglebakkev. 12 [F]
- Ove Kommunelærer Fuglebakkev. 12 [F] Gh. 1946 v

Bøgesø H C Tømrerm. Jomsborgv. 2 Hell. Hell. 1347

Bøgevang Mary Frue Danselærerinde Falkoner Allé 90[1] [F] N 3532 v
- Hans Forvalter Lundtofteg. 84[4] [L]

Bøggild Elisabeth Frue Assist. Blegdamsv. 106 B[2] [Ø] Ø 6958
- V P Assist. u. Magist. Cand. phil. Borups Pl. 28[4] [L] Tg. 4982
- Mogens Billedhugger Holbergsg. 19[5] [K]
- O J D Disponent Strandboulevarden 91[1] [Ø] Ø 7999
- Elna Geermann Enke e. Stationsforst. Norgesg. 26[3] [S] Am. 7764 x
- Mariane Frøken Sortedamsg. 7[3] [N] N 2282y
- N Frøken Østerbrog. 85[1] [Ø] Ø 4632v
- Alfred Gross. Frederikkev. 12 Hell. Hell. 2226

Bøggild Charles Gross. (Bøggild & Jacobsen) Classensg. 34[4] [Ø] Ø 5171
- & Jacobsen Gross. Papir en gros Toldbodg. 10 [K] Cent. 12742, 14759 & 14779
- C G Kasserer Jacobys Allé 10[4] [V] Eva 704 x
- Poul Krohn Kasserer Dronn. Olgas V. 49[4] [F] Gh. 3006v
- Petrus Købmand Havneg. 21[3] [K] By 7876
- O E Læge Godthaabsv. 32 B [F] Gh. 392 (1-2, Fred. till. 6-7) Bp. Godthaabsv. 32 A[1] [F]
- Agnete Musiklærerinde Frederiksv. 58[4] [F] Gh. 3454x
- Dagmar Professorinde Frydendalsv. 2[8] [V] V 3900
- O B Prof. v. Univ. M V S. Ø-Voldg. 7 [K] Pala 2226 & Pala 1857x
- E C Provstinde Bülowsv. 7 A[1] [V] V 815v
- Carl Vinduespolerer Grønskifte 16[1] Hvidovre Valby

Bøgh Agnes Afdelingschef Mathildev. 12[2] [F] Gh. 3170x
- Karl Bagerm. N-Frihavnsg. 30[4] [Ø]
- Inger V Broderihdl. Vesterbrog. 64 A[1] [V] V 6004y
- Olaf Cand. jur. Fuldm. i Generalpostdir. Arveprinsensv. 9 [F] Gh. 4706
- H A Driftsing. Howitzv. 17[4] [F] Gh. 1432x
- Marie Enkefrue Svanemøllev. 66 Hell. Hell. 3715
- O A Gross. Nørrebrog. 68[1] [N] N 34x
- Julius Hdlsgartner Damstien 24 Vanl. Damsø 20
- Axel Ingeniør Sundvænget 42 Charlottl. Hell. 3225y
- Holger Ingeniør Teglstrupv. 8[2] [St]
- Ingertha Frøken Kontorfuldm. i Finm. Ingemannsv. 20[2] [V] N 1481x
- P Lærer Svanemøllev 66 Hell. Hell. 3715
- F Rektor Mag. scient. Bülowsv. 7B[2] [V] V 6221x
  N fh. Skovrider Carl Bernhards V. 12[3] [V] V 5399 x

Bøgh-Andersen Erik Baadebygger Rantzausg. 72[1] [N]
- Julius Skrædderm. Rantzausg. 72[S-1] [N] N 2270 y

Bøgh-Hansen E Assist. i DFDS. Vennemindev. 54[3] [St]
- G Lektor Madvigs Allé 11[3] [V] V 8002

Bøgh-Nielsen N Vognmand Mekaniker Fuglebakkev. 88 [L] Cent. 9866

Bøgh Nielsen W Bogholder Frejasg. 12[8] [L] Tg. 1204 y

Bøghave Y Depotarbejder Wiedeweldtsg. 46[S] [Ø] Ø 3928u
- Ernst Petersen fh. Skrædder v. d. kgl. Teater Viktoriag. 18[Bb. S] [V] V 2328u

Bøghof E Maskinmester N-Frihavnsg. 85[1] [Ø] Ø 751x

Bøglund Jens Overpostbud Lykkesh. Allé 4B[1] [V] V 5712x

Bøgsted Louis A Skrædderm. Hillerødg. 72[1] [L] Tg. 4998

Bøgvad Emmy Enkefrue Nordborgg. 10[3] [Ø] Ø 2803x
- P Fuldm. Schioldannsv. 1 Charlottl. Ordr. 1663
- Erik Teaterforvalter N-Frihavnsg. 74[3] [Ø] Ø 446 y

Bøhling Emil Repræsentant Ole Suhrs G. 4[3] [K] By 6x

Bøhm A Rud. Bogtrykker Rømersg. 23[Bb S] [K] By 580
- Fred. Direktør Østerbrog. 4[3] [Ø] Ø 5761
- Alma Enkefrue Malerinde Læssøesg. 21[5] [N]
- Ernst Prokurist Gl. Kongev. 130[1] [V] Eva 2186
- **J M Bøhm** ved Aage Larsen Spedition Ny Toldbodg. 37 [K] Cent. 2570 & 2590 (8—5)

Bøhme H E Prokurist Vesterbrog. 5[3] [V]

Bøie Carl H Afdelingschef Frederiksv. 58[4] [F] Gh. 6830

Bøiken Chr. Adjunkt v. Metropolitanskolen Vinløvsstien 9[S] Brh. Gh. 7126

Bøje Holger Kommunelærer Svanemøllev. 110[8] Hell. Hell. 1237x

Bøje L Linoleumsforhdl.(AmagerLinoleumsforr.) Formosav. 26 [S] [T] Am. 6526
- Johannes Urtekr. Overg. o. V. 92[S] [K] [T] Cent. 3115

Bøker-Nielsen N Kapelmester Hagens Allé 7[S] Hell. [T] Hell. 3002

Bølck Kai Gross. (C A Broberg & Co.) N-Voldg. 22[3] [K] [T] Palæ 3771

Bølgepapfabrik, Københavns ny, Hannoverg. 8 [S] [T] Am. 4770

Bølling Ally Enke e. Prokurist Petersborgv. 4[4] [Ø] [T] Ø 85
- Emilie Enkefrue Ved Amagerport 5[1] [S] [T] Am. 2003u
- Karen Klkollektrice Enke e. Læge Gothersg. 157 [K] Bp. Violv. 9 Gjentofte [T] Gjent. 337
- F Kunstmaler Attemose V. Søllerød Holte
- V S Maskininsp. Hegnsvang 4[S] Gjentofte [T] Søb. 1034
- Chr.Redaktør PileAllé 19 A[1] [F] [T] V 2819x

Bømervang Carl Chr. Fotograf P Knudsens G. 24[2] [V]

Bømler J Rentier Jagtv. 208[2] [Sø] [T] Ø 5579

Bønisch C A Urtekramforr. Dybendalsv. 28 Brh. [T] Damsø 844

Bønneland A Husejer Smalleg. 39[1] [F] [T] Gh. 226y
- R J Købmand Ellegaardsv. 25 Gjentofte [T] Gjent. 1262 Bp. Løvenborgs Allé 3 Gjentofte [T] Gjent. 685

Bønnelycke Constance Enke e. Skibsfører (Blankensteiner's Eftf.) Collinsg. 4[2] [Ø]
- Emil Forfatter Børglumv. 21B[2] Vanl.
- Chr. Søkortforhdl. (Blankensteiner's Eftf.) Collinsg. 4[1] [Ø] [T] Ø 6112
- V T Trafikkontrolør v. Statsb. Forhaabningsh. Allé 43[3] [V] [T] V 2943V

Bønnelykke Chr. Bogbinderm. Længangstr. 37 [K] [T] By 1357x
- Anna Enkefrue Zinnsg. 1[1] [Ø] [T] Ø 3558v
- Aase Frøken Overassist. v. Statsb. Sortedamsdoss. 49A[4] [Ø] [T] N 2381u
- N Prokurist Guldbergsg. 16[3] [N] [T] N 1824y

Bønnerup J J Bogbinderm. Ravnsborgg. 6 [N] [T] N 4372 Bp. Ravnsb. Tværg. 9 [N]

Bønsdorff Hedvig Kommunelærerinde Langøg. 8[1] [Sø] [T] Ryv. 957v

Bønsøe Anna Frue Adjunkt Sønderborgg. 4[1] [Ø] [T] Ø 3398x
- William Harald Snedkerm. Munkensv. 7[2] [L]

Børding Helga Frøken Musiklærerinde Ahlefeldtsg. 28[3] [K] [T] By 828x
- Niels Pianostemmer Ahlefeldtsg. 28[3] [K] [T] By 828 x

Børge Johannes Ingeniør Cand. polyt. Sortedamsg. 5[4] [N] [T] N 700
- Vagn Mag. art. Sortedamsg. 5[4] [N] [T] N700

Børgesen [Se endv. Børresen]
- HF Afdelingschef Gransangerv. 3[1] Brh. [T] Tg. 2279y
- Karen Annonceeksped. Rosengaarden 10[3] [K] [T] By 1679
- Børge Arkitekt Hollænderdybet 6[3] [S] [T] Am. 2242
- M C Dameskrædder Højlandsvangen 30 Brh. [T] Bella 591
- Fr. Dr. phil. Rosenv. Hovedv. 19 [Ø] [T] Ø1019
- Vald. Fabrikant Gross. MfD R. Gothersg. 160[S] [K] [T] Cent. 141
- Poul Forretningsf. Rørholmsg. 13[1] [K] [T] By 2612y
- A Frøken Gustav Adolfs G. 3[4] [Ø] [T] Ø1807
- Carl Gross. Kaffe en gros Nyhavn 22 [K] [T] Cent. 6346 Bp. Myntersv. 11[3] [V] [T] V 8873
- M Gross. Frdhg. Allé 11A[S] [V]
- Martin Gross. Frm. Vendersg. 5 [K] [T] Cent. 1440
- N&Co. Gross. Graabrødret. 16 [K] [T] Cent. 4588 & 4598 Postkonto 937
- R Gross. (Martin Børgesen) Vendersg. 5[3] [K] [T] Cent. 1440
- Vald. Gross. (Vilh. Petersen & Co.) Malmmosev. 47 Holte [T] Holte 495
- S Gørtlerm. Pilestr. 84 [K] [T] By 8037
- T O Hdlsfuldm. Martinsv. 6[S] [V]
- L R Ingeniør Lyngby Hovedg. 92 Lyngby
- Otto Ingeniør Bülowsv. 5 B[S] [V]

Børgesen J G Inspektør Chr. Winthers V. 21 Lyngby [T] Lyngby 147
- Brynjolf Kaffeen gros Vesterport [V] [T] Cent. 3312
- Gunnar K Havlykke Kontrolør u. Rodeforv. Kastanie Allé 22 Vanl. [T] Damsø 1237
- Børge Lagerforvalter Asger Rygs G. 6[3] [V]
- Carl Fr. Mekaniker Bagsværd Hovedg. 243 Bagsværd
- A J Murerm. Helgesv. 27[1] [F] [T] Gh. 65
- Dagmar Frue Sang- & Talelærerinde Mynstersv. 11[3] [V] [T] V 8873
- Adolph Skindhdl. Gross. Vermlandsg. 15 [S] [T] Cent. 7291 Bp. Amagerbrog. 26[3] [S] [T] Am. 2511
- Aksel Slagterm. Hindeg. 8[2] [K] [T] Palæ 765v
- C J Slagterm. Pile Allé 3 Holte
- Børge Smedem. (Børgesen & Figgé) Jagtv 88[4] [L] [T] N 3743u
- & Figgé Smedem. Ahornsg. 15 [N] [T] N6716
- Harald, Akts., Sportsforr. Frederiksbergg. 28 [K] [T] Cent. 689
- Lauritz Sæbehdl. Esbjergg. 5 [Ø] [T] Ø 2929y
- Emil Tømrerm. Søllerødv. 18 Holte
- Sophus Tømrerm. Søbakkev. 7 Holte [T] Holte 193

Børggreen Laurits Afdelingschef Bredg. 40[1] [K] [T] By 8211

Børjeson Gunnar Kunstmaler Høeghsmindev. 3 Gjentofte [T] Hell. 1216v
- Vitte Professorinde Bredg. 71[1] [K] [T] Palæ 3417y

Børjesson Carl Hdlsrejsende Maglekildev. 9[3] [V] [T] V 5978x

Børling Bartram Malerm. Todesg. 12[1] [N] [T] N 3320x

Børme T Aa. Fabrikant Løjtn. Herluf Trolles G. 22[S] [K] [T] By 8977

Børneekviperingsforr. Dagmar, v. Fru R Mortensen Blaagaardsg. 9 [N] [T] Cent. 5310

Børnehjem se Emnelisten paa de gule Blade

Børnehjælpsdagens Hovedkontor Amagert. 29[3] [K] [T] By 7520 se Afd. V Real-Register

Børnehospital Dronning Louises Ø-Farimagsg. 34 [Ø] [T] Cent. 5706 & 10752 se Afd. V Real-Register

Børnehospitalet paa Fuglebakken Drosselv. 57 [F] [T] Gh. 605 se Afd. V Real-Register u. Hospitaler

Børnemagasinet v. Thora Seitzberg Legetøjsforr. Smalleg. 43B [F] [T] Gh. 5043y

Børnenes Bazar v. Carl N Jensen Frederiksborgg. 21 [K] [T] Cent. 7260
- Beklædnings-Salon ved Inger Conradsen Østerbrog. 56 B [Ø] [T] Ø 2014v
- Kontor Kr. Bernikows G. 2 [K] [T] By 6425
- Magasin v. Axel Nielsen Amagerbrog. 76 [S] [T] Am. 8y
- Paradis v. E Hannov Kaffehdl. Toftegaards Allé 13 Valby [T] Vb. 950

Børneplejestationer se Afd. V Real-Register

Børnsen Chr. M Urtekr. Jernbane Allé 83 Vanl. [T] Damsø 597

Børre I & Co.'s Eftf., Akts., Tæppe- & Gardinhdl. Kontor Jernbaneg. 3e [V] [T] Cent. 1532

Børre Lorenzen
- **Børre Lorenzen & Co.** Damekonfektionsforr. kgl. Hofleverandør Østerg. 13 [K] [T] Cent. 1475, 7675 & 7621 Telegramadr. „Modebørre". Indehavere: Birger Christensen Sortedamsdossering 69[3] [Ø] [T] Ø 1182 Kay Ringberg Rosenvængets Sideallé 3[2] [Ø] [T] Ø 1177

Børresen [Se endv. Børgesen]
- Johs. E Belysningsdirektør R. Bernstorffsg. 17[4] [V] [T] By 7740
- Emil Forretningsf. Christiansv. 1[3] Charlottl. [T] Ordr. 2472
- Gudrun Frøken (Iver Børresen) St. Annæ Pl. 22[4] [K] [T] Palæ 2217
- A Gross. (Anton Eigtved) Korsørg. 19[2] [Ø] [T] Ø 6807
- V fh. Hospitalsforv. Rebekkav. 38 Hell. [T] Hell. 3429

Børresen Hakon Komponist R. Frederiksg. 6[1] [K] [T] Palæ 1145
- N Metalvarefabr. Lyngbyv. 165 [Sø] [T] Cent. 10875 Bp. Vesperv. 8 Hell. [T] Hell. 2657
- **Iver Børresen** Skrædderetablissement Frm. kgl. Hofleverandør Bredg. 23 [K] [T] Cent. 5740 Postkonto 23440
- Jørgen M Varemægler Mariendalsv. 12 [F] [T] Gh. 908
- Jørgen M&T Broe Varemæglere Børsen [K] [T] Cent. 908 & 2308

Børrild-Juhl Sofie Frue Tandlæge Frederiksbergg. 1 A [K] [T] By 3205 Bp. Bianco Lunos Alle 5[2] [V] [T] Eva 369

Børs-Koefoed H Fuldm. Tjørnegaardsv. 3 Gjentofte [T] Gjent. 304

Børsen H Ingeniør Lybækg. 23A[2] [S] [T] Am. 7431

Børsen, Dagbladet Nytorv 5 [K] [T] Cent. 7250

Børsholt Georg Bankfuldm. Amagerbrog. 12[3] [S] [T] Am. 6556
- V Direktør Ingeniør Cand. polyt. Emanuel Olsens V. 9 [F] [T] Gh. 6701

Børskompagniet v. H Jørgensen, G Rasmussen & H Jespersen Vinduespoleringsforr. Schleppegrellsg. 4 [N] [T] Cent. 13032

Børskontoret Børsen [K] [T] Cent. 2 (9-4) se Afd. V Real-Register u. Grosserer Societetet

Børstefabrikken Danmark ved A Sørensen & Co. Borgerg. 71 [K] [T] Palæ 3666

Børsting Hans Trafikkontrolør Mathildev. 22[2] [F] [T] Gh. 598x

Børup Marinus Fortatter Halfdansg. 24[4] [S] [T] Am. 6551y
- Olaf Lektor Ordrupv. 96[2] Charlottl. [T] Ordr. 2428

Bøstrup Martin Repræsentant Stakkesund 3[1] [Sø]

Bøtcher [Se endv. Bødker, Bøtker, Bøttcher, Bøttger]
- Fr. Direktør C F Richs V. 14 [F] [T] Gh. 4613
- A Frøken Nøjsomhedsv. 13[3] [Ø] [T] Ø 2513y
- M Rasmussen Lærer Forfatter Blegdamsv. 22[4] [N]

Bøthe Vilh. Skrædderm. Hauserg. 36 [K] [T] By 3194 Bp. Sundv. 2[4] Hell. [T] Hell. 941x

Bøthner Anna Kontroltelefonistinde Bille Brahes V. 6[1] [V] [T] N 2650x
- K Dannefeldt Revisor Halls Allé 13[2] [V] [T] V 9760
- L Dannefeldt Værkfører Solitudev. 2[4] [N] [T] N 1v

Bøtker H H Manufakturhdl. Niels Bohrs Allé 2 Søborg
- Carl Pantelaaner Rantzausg. 44 [N] [T] N 1139v Bp. Meinungsg. 14[4] [N]
- L Tømmerhdl. (Holte Trælasthdl.) Kongev. 15 Holte [T] Holte 978

Bøtkjær Martin Smedem. Toldbodv. 4 [K] [T] Cent. 6463 Bp. Liljev. 24 Gjentofte

Bøtner Rita Frue Danselærerinde Holger Danskes V. 27B[4] [F] [T] Gh. 3877y
- K P Inspektør Ryesg. 77[2] [Ø]
- A H Repræsentant Sønderborgg. 6[4] [Ø] [T] Ø 5201
- H C Repræsentant S-Boulevard 94[1] [V] [T] V 1392y

Bøttcher [Se endv. Bødker, Bøtcher, Bøttger]
- P M Gross. N J Fjords Allé 13[1] [V] [T] N2675
- C L Snedkerm. H P Ørums G. 32[1] [Sø] [T] Ryv. 1429y
- Knud fh. Urtekr. N J Fjords Allé 13[1] [V] [T] N 2675

Bøttern Ellen Frue Nyhavn 41[3] [K]
- M M Frue Jacob Erlandsens G. 11[1] [Ø]
- Sonja Thejll Frue Nansensg. 5[3] [K] [T] By8653
- Marie Frøken Vodroffslund 4[1] [V] [T] V6292u
- J Winchell Fuldm. Kunstmaler Stormg. 35[1] [V] [T] Palæ 2916
- **Georg W Bøttern** Gross. Kontor Torveg. 45 [K] [T] Cent. 1459 Stats [T] 386 Telegramadr. „Botterno"
- Fanny Enkefrue Klkollektrice Sølvg. 14 [K] Bp. Ordrup Jagtv. 35G Charlottl. [T] Ordr. 1850

Bøttger [Se endv. Bødker, Bøtcher, Bøttcher]
- A Frøken Amagerfælledv. 23[5] [S] [T] Am. 4258

Bøttger Ernst Arno Gross. Borups Allé 102 [L]
- C Ingeniør Driftsleder Byglandsg. 2² [S] Am. 5476v
- Richard Prokurist Amager Boulevard 125³ [S] Am. 8043
- Poul Urmager Frederiksbergg. 23 [K] By 6441 Bp. Ved Sønderport 9³ [S] Am. 4179x

Bøttger-Olsen K Bagerm. S-Boulevard 42 [V] V 84

Bøttzauw F H Boghdl. R. (Henriques & Bonfils' Eftf.) Kristiansg. 18² [K] By 1953x
- Anker Gross. Hvidkildev. 36 B² Brh. Gh. 6018 Postkonto 3425
- Helga Prokurist Østerbrog. 134⁴ [Ø] Ø 213x

Bøwig F W Malerm. Ferskenv. 36 Brh. Gh. 6373

Bøvild Korfitz Papirhdl. en gros Rosenv. Allé 8 [Ø] Ø 5535 Bp. Odensg. 24⁴ [Ø]

Bøving Chr. Direktør Cand. pharm. (Tabukompagniet) Danasv. (Vedroffspl. 16⁸ [V] Eva 3
- Margrethe Enke e. Apoteker Classensg. 15² [Ø] Ø 1839x
- I Kommunelærerinde Rosenørns Allé 64³ [V] N 2487y
- Rich. Købmand Prinsesse Maries Allé 12³ [V] V 9220v
- C F Repræsentant Lykkesh. Allé 16⁸ [V] V 8633
- Maria Giede Frøken Tandlæge Vesterbrog. 66² [V] V 4159 (9-4)
- Gerhard Tømrerm. Viborgg. 74³ [Ø]

Bøving-Petersen J fh. Lektor Mag. scient. Forfatter Gl. Kongev. 157⁴ [V] V 2244 y

Bøy Vigo Bankbogholder Sorgenfrig. 7³ [L]

Böye Svend Repræsentant Martensens Allé 16¹ [V] V 9387v

Bøye [Se endv. Boje, Boye]
- B A Disponent N-Frihavnsg. 55⁴ [Ø] Ø 3952v

Bøyesen [Se endv. Bojesen]
- A Forretningsf. N-Farimagsg. 39³ [K] By 2765 y
- Peter Rostrup Kunstmaler M A. Bülowsv. 36 B³ [V] N 4623v
- M B Toldkontrolør Julius Thomsens Pl. 4⁸ [V] N 1373 x

Bøytler S A Dekorator N-Frihavnsg. 12³ [Ø] Ø 3751v
- Else Frøken Dosseringen 26 B² [N]
- Fritz Gross. (Sally Meyer & Co.) Helleruplunds Allé 18 Hell. Hell. 1144
- M R Gross. (Sally Meyer & Co.) Strandv. 16 B¹ [St]
- C E statsaut. Revisor L E Bruuns V. 34 Charlottl. Ordr. 2565
- C E & E H Vilmar statsaut. Revisorer Peder Skrams G. 7¹ [K] By 7714
- Einar Sekretær Funkiav. 9¹ [S] Am. 2519
- T C V Tapetserer Rosenørns Allé 10⁸ [V] Cent. 1946

Caasen Sv. Bogholder Edelsmindev. 4⁸ Brh. Bella 586

Cadovius Elisabeth Enkefrue Duev. 116⁸ [F] Gh. 843x
- Ingeborg Skoleinsp. Enghave Pl. 21 [V] V 4305
- N Tapetsererm. Fuglsang Allé 66 Brh. Bella 536

Caembell ved G Nielsen elektr. Install. st. Kongensg. 106 [K] Palæ 1792 & Palæ 1887x

Caféer [se Afd. VII Fag-Register]

Cahnbley John Fuldm. Strandboulevarden 70¹ [Ø] Ø 5176

Cala Blomsterforr. v. Fru T Jørgensen Vigerslev Allé 5 Valby Vb. 1752x

Calberg Carl Gustav Boghdl. Karlstads Allé 6¹ Brh. Bella 1179
- J Frue Bog- & Papirhdl. Frederikssundsv. 146 Brh. Bella 579 Bp. Nørrebrog. 116² [N] N 1686x
- Th. fh. Boghdl. Repræsentant St. Hans G. 6⁴ [N] N 1474v
- St. Bogtrykker R. Vodroffsv. 9 [V] Cent. 6573 Bp. Vodroffsv. 2 B⁴ [V] Eva 1743
- Georg Direktør N-Fasanv. 33 A⁴ [F] Gh 7379
- Axel Repræsentant Nørregsg. 52¹ [S]

„Caledonian" Edinburgh: Chr. Rasch Holbergsg. 20 [K] Cent. 403 & 404

Calender L S Kiølseth Gross. Amagerfælledv. 35² [S] Am. 7715

Californisk Frugtimport, Akts., Rømersg. 17 [K] Cent. 12115

Callatz Magnus Sekretær Nørreg. 40¹ [K] Palæ 3663

Callesen Elna Frøken Amaliev. 24¹ [V] V 4195
- C Gross. Gl. Kongev. 173¹ [V] V 2257y
- Johanne Lærerinde Strandv. 110 E⁴ Hell. Hell. 753x
- J Toldassist. Kirsteinsg. 4¹ [Ø] Ø 6423

Callisen S G Kapt. i Art. R. Artilleriv. Artillerikas. [S] Am. 5552x
- A Klkollektrice st. Kongensg. 35 [K] Bp. Gothersg. 109² [K]
- Karen Museumsassist. Mag. scient. Gothersg. 109² [K] By 4855
- Aage Tandlæge Bredg. 21² [K] By 6362 10-4)

Callju L Anlægsgartner Gothersg. 95³ [K] By 5193y

Calmer Marie Kontorist i Finm. Pilestr. 39⁴ [K] By 2555x

Calreit K Kommunelærerinde Forhaabningsh. Allé 7² [V] V 795x

Calvert W E Redaktør Holbergsg. 26² [K] By 3246

Cambridge Herrelingeri & Hatte, Falkonerallé 17, ved Carl Johansen Falkoner Allé 17 [F] Gh. 2941

Cammer Poul Ingeniør Cand. polyt. Ved Klosteret 27² [St] Ryv. 2815
- Aage Overassist. i Post- og Telegrafv. Rødkildev. 8 Brh.

Campbell A B Violoncellist Westend 24⁴ [V] V 1540v

Campbell-Mc. Callum C Sproglærer st. Regneg. 3² [K] By 3363

Campen Ville Frue Turesensg. 35⁴ [K]
- 's A F Eftf., C H Vangsaae Korkvarefabr. Raadmandsg. 27 [L] Tg. 245

Camradt Charlotte Enke e. Apoteker Forchhammersv. 4⁸ [V] N 3498
- Harald Løjtn. Gross. Suomisv. 3¹ [V] N 2618

Canada Vinduespoleringsbureau v. E B Lyngbye Middelgrundsv. 31 [S] Am. 6337

Canadian
- **Canadian National Railways** Bredg. 2 [K] Cent. 12877
- Pacific Ry, Co., M B Sørensen, Generalagent, Vesterbrog. 5 [V] Cent. 14215

Canariis-Christensen Marie Frøken Læge Hauser Pl. 32¹ [K] Cent. 6535 (Tirsd. Torsd. & Lørdag 1-2, Onsd. 6-7) Bp. Amagerbrog. 18² [S] Am. 3867

Candor, Akts., Cyklehdl. Kompagnistr. 20 [K] Cent. 6184 Postkonto 2772

Candy v. M K Larsen Konfektureforr. Jagtv. 61 [L] Tg. 3599

Caning G E Automobilforhdl. Henrik Hertz V. 4² Charlottl. Ordr. 3286
- **Sven Caning, Akts.**, Automobilhdl. Chrysler Automobiler for Kbhvn. og Omegn Kristen Bernikows G. 2 [K] Cent. 6218 & 6243
- S A Thidemann Ingeniør Dalsgaardsv. 7 Klpbg. Ordr. 963
- Agnes Musiklærerinde Egehøjv. 17 Charlottl Ordr. 1770
- Agnete Frøken Tandlæge Lyngby Torv 6 Lyngby Lyngby 536

Canna v. L W Larsen Blomsterforr. Vesterfælledv. 67 [V] V 9921

Canter F J fh. Konsulatsskr. Trestjerneg. 2⁴ [S] Am. 4795

Cantor Lorentz Apoteker Prinsesse Maries Allé 7¹ [V] V. 1128x
- I Gross. Frm. N-Voldg. 82 [K] Cent. 6406, 6410 & 15287 Postkonto 182
- Kai Gross. (I Cantor) Thorvaldsensv. 4³ [V] V 7386
- M Gross. Frm. Herluf Trolles G. 23 [K] Cent. 14201 Postkonto 21940
- Max Gross. (M Cantor) Enghavev. 66¹ [V] Eva 294

Cantor Moritz Gross. (M Cantor) Borups Allé 152³ [L] Tg. 4480
- Sigurd Gross. (I Cantor) Thorvaldsensv. 7² [V] N 2110
- Henri Hdlsrejsende Maglekildev. 8¹ [V]
- L fh. Toldkasserer Puggaardsg. 5 [V] By 4219

Cap v. Chr. A Pedersen Vinduespoleringskomp. Blaagaardsg. 24 [N] N 730x

Capito Christine Enke e. Gross. Stigaardsv. 12 Hell. Hell. 2789
- Alfred Gross. Hørkramengros Frm. Kompagnistr. 6 [K] Cent. 3068 Postkonto 2068

Capito Knud Gross (Alfred Capito) Slangerupg. 2² [L] Tg. 1068
- P A Læge Vesterbrog. 83² [V] Cent. 7344 (12-1, 6-7)
- F Maskiningeniør v. Statsb. Monradsv. 21 [F] Gh. 4293

da Capo v. Anna Olsen Konfekturehdl. Nørrebrog. 70 [N] N 1968x

Capozzi-Bentzen Knud Sekretær Forfatter Ordrup Jagtv. 35 G⁸ Charlottl.

Cappelen I W & Steenske Forlag ved Det Schonbergske Forlag Fiolstr. 28 [K] Cent. 9878
- Andreas Fuldm. Peder Hjorts V. 2⁴ Valby
- L W v. Fuldm. Henrik Hertz V. 16⁸ Charlottl. Ordr. 782
- Viggo Postkontrolør Johnstrups Allé 8² [V] N 1627 x
- C O v. Toldkontrolør Kochsv. 13¹ [V] V 6600y

Caprez B Rentier Soldenfeldtsg. 1 [V] By 7578

Captyn Helga Frue Amagerbrog. 59³ [S] Am. 7154 x

Caracalla, Akts., Sanitetsforr. Jorcks Passage [K] Cent. 11840 & 8509

Carbel Vilh. Bogholder Vandtaarnsv. 22⁸ Soborg Søb. 1342

Carbokrimp Handels- & Fabrikations Kompagni, Akts., Lyngbyv. 170 [St] Cent. 14870 Postkonto 4371

Carborundum Dental Depot, Akts., Trommesalen 5 [V] Cent. 7514, 7515 & 15374

Carell Emmy Frue Forfatterinde Bredg. 63⁴ [K] Palæ 243y

Carentius Z Manufakturhdl. Lyngbyv. 37 [St] Ryv. 537x Bp. Bjørnsonsv. 55 Valby Vb. 463y

Cargill H E Gardes Allé 7² Hell. Hell. 4403y

Carild Elisabeth Frue Classensg. 48³ [Ø] Ø 3889y

Carl Albert Blomsterforr. v. C A Jeppesen st. Kongensg. 90 [K] Palæ 590
- Ellie Frue Classensg. 62⁴ [Ø] hemmeligt Nr.
- Poul Godsejer Direktør Bredg. 51² [K] Cent. 3657
- 's Herreklæder ved Carl Jacobsen Hammerichsg. 7 [V] By 8258
- Clara Malerinde Stockholmsg. 17¹ [Ø] Ø 1743y
- Axel Skibsreder (Martin Carl) Stockholmsg. 55 [Ø] Cent. 5746 & 2946 Bp. Stockholmsg. 55¹ [Ø] Ø 6212
- Hans P Skibsreder (Martin Carl) Stockholmsg. 55 [Ø] Cent. 5746 & 2946 Bp. Stockholmsg. 55² [Ø] Ø 4110
- Martin Skibsreder Frm. Stockholmsg. 55 [Ø] Cent. 5746 & 2946
- 's Skovlefabrik ved C A Olofsson Tømrerg. 7 [N] N 2205y

Carl den 15de Hotel Nyhavn 15 [K] Palæ 1947

Carlander Carl O M svensk Operasanger St. Nikolaj V. 8⁸ [T]

Carlberg Kai Assist. v. Kraks Vejviser Lyong. 18⁴ [S] Am. 1356y

Carlé & Esbensen Malerm. Overg. o. V. 24 [K] Am. 1372x
- Johs. Malerm. (Carlé & Esbensen) Wildersg. 11 B³ [K] Am. 6445y

Carlheim-Gyllensköld D A T svensk Konsul R. Kanslerg. 8³ [Ø] Ø 4805y

Carls H Enkefrue Carl Bernhards V. 15⁴ [V]

Carlsberg Bryggerierne Hovedkont. Vesterfælledv. 100 Cent. 7000 Eft. 6 Eftm. samt Søn- & Helligd. C. 50991 Depot for Skibsproviantering Havneg. 47 [K] Cent. 4980

Carlsbergfondet Dantes Pl. 35 V ☎ Cent. 3811 & By 8679 se Afd. V Real-Register
Carlsberg Laboratorium Carlsbergv. 10 Valby se Afd. V Real-Register
Carlsen [Se endv. Carlson, Carlsson, Karlsen. Karlson, Karlsson]
- Vald.fh.AfdelingschefChr.RichardtsV.4¹V
- & Plenge Agenturforr. Gross. Kronprinsensg.6K ☎ Cent. 15314 Postkonto 3576
- C L Anlægsgartner Valby Langg. 72¹ Valby ☎ Vb. 1248x
- A C E Arkitekt Marstalsg. 9⁴ Ø ☎ Ø 1960u
- E E Arkitekt Lollandsv. 41⁴ F ☎ Gh.629x
- Erik M Arkitekt Ulfsborgv. 9 Hvidovre Valby ☎ Hvidovre 243
- Johs. Arkitekt Vigerslev Allé 68⁴ Valby ☎ Vb. 1547
- Vilh. Assist. i Statsanst. f. Livsfors. Ingerslevsg. 126² V ☎ V 926 x
- H C Assurandør Speditør Nyhavn 38 K ☎ Cent. 14145 & 14170 Bp. Holbergsg. 26¹ K ☎ By 1089u
- W Automobillakerer Peter Bangs V.34 F ☎ Gh. 7757 Bp.Gl.Kongev.115²V ☎ V2116x
- N Aage Bankfuldm. Amsterdamv. 20 S ☎ Am. 7881
- A Bogbinderm. Studiestr. 13 K Bp. Stefansg. 65⁴ L
- Oluf Bogbinderm. Stormg.12 K ☎ By8405 Bp. Pernillev. 12 L ☎ Tg. 2076
- A M Bogholder Vamdrupv. 12 Rødovre Valby ☎ Rødovre 273
- Angelo Bogholder Hørsholmsg. 18³ L ☎ Tg. 5043
- Carsten Branddirektør Strandv. 110¹ Hell. ☎ Hell. 257
- Ingeborg Broderihdl. H C Ørsteds V. 8 V ☎ Eva 1029
- Knud Broderihdl. (Broderi Magasinet Colibri) Holteg. 12¹ L
- H Buntmagerm. Nansensg. 70 K ☎ By 8728 Bp. Gullfossg. 7³ S
- Bent Cand.jur Direktør for Dansk Patent Kontor Akts. Jernbaneg.4² V ☎ Cent.5570 Bp. Kragev. 6 Hell. ☎ Hell.3390
- E Cand. mag. Tullinsg. 3ᶜ V ☎ V 9223 x
- Hans Cand. mag. Kommunelærer Paludan Müllers V. 1³ V ☎ V 5006 y
- E J Cyklehdl. Viktoriag. 15 V
- Holger Cyklehdl. (Cykleforr. Skjold) Olfert Fischers G. 6¹ K
- G H Cyklereparatør Nørrebrog. 14 N
- Carl G V Danselærer Studsgaardsg.4² St
- H C Distriktsforst. Nybrov. 53 Lyngby
- A Fæster elektr. Install. Stationsv. 20 Holte ☎ Holte 234 Bp. Stationsv.22 Holte ☎ Holte 370
- E elektr. Install. Valby Langg.29³ Valby ☎ Vb. 1893x Bp.Kaalundsg. 4ˢ V ☎ Eva 2281
- Amalie Enke e. Overretssagf. Nørre Allé 15 N
- Caroline Enkefrue Frankrigsg.28 S ☎ Am. 165y
- Cecilie Enke e. Direktør Kronprinsesse Sofies V. 17¹ F ☎ Gh. 3006 u
- CM C EnkefrueHolsteinsg.49⁴ Ø ☎ Ø.1301x
- Emilie Enke e. Revisor Jakob Dannefærds V. 9³ V
- Fanny Enke e. Kontorchef Tranevænget 10³ Hell. ☎ hemmeligt Nr.
- Johanne Enkefrue Valby Langg. 72² Valby ☎ Vb. 1549 x
- Martin Entreprenør Funkiav. 7ˢ S
- A A Fabrikant (Fabrikken Ackerton) Landskronag. 11² St ☎ Ryv. 255
- Carl Fabrikant Prags Boulevard 14⁴ S
- H Fabrikant (Illustration Aktuel) Sølystv. 5 Klpbg. ☎ Ordr. 959
- K H Fabrikant Aabjergv. 2 Vanl.
- Chr. Faktor N-Fasanv. 195² L
- P Farveri & kem. Tørrensningsanst. N-Fasanv. 116, 118 F ☎ Gh. 2898
- Th. Formand for Brolæggernes fagl. Afd. Bangertsg. 12² N ☎ N 210v
- C M Forretningsf. f. Karetmagernes Fagforb. Rodosv. 66 S ☎ Am. 4249x
- Ernst Forretningsf. Blegdamsv. 46⁵ Ø
- Willy Forretningsf. Henningsens Allé 26 Hell. ☎ Hell. 1220
- N P Forstander Rantzausg. 60 N ☎ N 1545

Carlsen Anna Frue Holsteinsg. 21¹ Ø
- Anna Frue Koldingg. 7² Ø ☎ Ø 4945x
- Helene Frue S-Boulevard 28¹ V
- Helga Frue Strandv. 44ˢ Hell. ☎ Ryv. 1126x
- Kirstine Frue Prinsesse Maries Allé 16¹ V ☎ V 2560v
- Lily Frue Carl Johans G. 3³ Ø ☎ Ø 1739y
- Mary Frue Zinnsg. 1¹ Ø ☎ Ø3663x
- [Frugthandlere se Afd. VII Fag-Register]
- A Frøken Solsortv. 70 F ☎ Gh. 2145
- E Frøken Jacob Erlandsens G. 2² Ø ☎ Ø 7298
- Arthur Fuldm. i D F D S. Christiansv. 19 Charlottl. ☎ Ordr. 1033
- Johs. Fuldm. Haabets Allé 77 Brh.
- Margrethe Fuldm. Visbyg. 8² Ø
- Ernst Generalkonsul R. D.M.F.M. Østerbrog. 2³ Ø ☎ Cent. 7045
- J M Glarm. Smalleg. 13A¹ F ☎ Gh. 244y
- Aage Gross. (Carlsen & Christensen) Frankrigsg. 30¹ S
- & Christensen Gross. Trikotage en gros. Tordenskjoldsg. 16 K ☎ Cent. 11218
- E C Gross. Engelsborgv. 45 Lyngby ☎ Lyngby 873
- Evald Gross. Ahornsg. 24ˢ N ☎ N 6145
- F J Gross. N-Frihavnsg. 87¹ Ø ☎ Ø 4617x
- Gunnar Gross. (Ildslukningsapparatet Kustos) Langøg. 4³ St ☎ Ryv. 1412x
- Henry Gross. Hollænderv. 28¹ V ☎ V 7378
- Henry, Akts., Gross. Foderstofforr. Hollænderv. 28 V ☎ Cent.6328 & 7378
- Lauritz Gross. Manufaktur en gros Frederiksborgg. 4² K ☎ By 654
- Edv. Hdls- & Anlægsgartner Vedbæk ☎ Vedbæk 49
- M Frue Hulsøm- & Plisséforr. Valby Langg. 72¹ Valby ☎ Vb. 1248x
- Aug. Husejer Strandv. 18² St ☎ hemmeligt Nr.
- Fr. Husejer Strandv. 316 Klpbg. ☎ Ordr. 2193
- H P Husejer Howitzv. 65¹ F ☎ Gh. 695v
- L Husejer Borups Allé 148ˢ L ☎ Tg. 1580x
- Niels kgl. Hushovmester Jægersborg Allé Bernstorff Slot Gjentofte ☎ Ordr. 1705
- Martin Hørkr. Saxog. 54 V ☎ V 4063
- Albert Ingeniør Borthigsg.14⁴ St ☎ Ryv. 3931y
- Bjørn Ingeniør Valby Langg. 7 Valby
- Carl Ingeniør Kirkevænget 18 Valby ☎ Vb. 2123
- F L Ingeniør Lindebugten 9 Valby
- H J Ingeniør Cand. polyt. Nygaardsv. 54² St ☎ Ryv. 2192y
- Karlo Ingeniør Lindholmsv. 18¹ Brh. ☎ Bella 1001
- L C Ingeniør Nylandsv. 105ˢ F ☎ Gh.7152
- Sven Bruno Ingeniør Cand. polyt. Ordrup Jagtv. 35 E² Charlottl. ☎ Ordr. 2828
- N fh. Institutbestyrerinde Ny Vesterg.3¹ K
- F Isenkr. Vigerslev Allé 34 Valby ☎ Vb. 1636 Bp. Paludan Müllers V. 8¹ V ☎ V 5859x
- Robert Jernhdl. Nannasg.16 L ☎ Tg.1425v
- Hans kgl. Kapelmusikus Nørrebrog.222⁴ L
- Anna Frøken Klkollektrice Knippelsbrog. 1⁵ K ☎ Am. 4904 v
- L E Frøken Klkollektrice St. Kjelds G. 10ˢ St ☎ hemmeligt Nr.
- G M V Kommunelærerinde Mølleg. 10³ N ☎ N 2078x
- I M Kommunelærerinde Duev. 84² F ☎ hemmeligt Nr.
- P G Kontorchef v. K T A S. St. Markus Allé 6³ V ☎ N 5540
- R S Købmand Frederikssundsv. Herlev ☎ Yrsa 107
- C Kørelærer Panumsv. 8 Valby ☎ Vb. 2932
- E E Landinsp. Under Elmene 3³ S ☎ Am. 3492x
- M Frøken Lærerinde Rørholmsg. 1³ K ☎ By 1303y
- A Malerm. Amagerbrog.111³ S ☎ Am.269y
- Aa. Manufakturhdl. (Marie Carlsen & Søn) Monrads Allé 16¹ Valby
- Gudrun Frøken Manufakturhdl. (Thyra Carlsen) Aalholmsv.2 Valby
- Marie Manufakturhdl. (Marie Carlsen & Søn) Trekronerg. 62 Valby ☎ Vb. 528x

Carlsen Marie & Søn Manufakturhdl. Trekronerg. 62 Valby ☎ Vb. 528x
- Thyra Manufakturhdl. Frm. Aalholmsv. 2 Valby ☎ Vb. 1228
- C E Maskinmester Hulgaardsv. 96¹ Brh. ☎ Gh. 5212 y
- J C fh. Matematiklærer Ernst Meyers G. 13 V
- Ellen Mejeriejer (Præst & Carlsen) Humlebækg. 7ˢ L
- C Mekaniker (Dister & Co.) Leifsg. 27² S
- C E Mekaniker Jernbaneg. 5² V
- Gøsta Mekaniker Vigerslevv. 6¹ Valby
- H F Motorforhdl. Omøg. 24ˢ St ☎ Ryv.3505
- Henry Murerm. Norgesg.56⁴ S ☎ Am.5290y
- C Møbelhdl. Gl. Kongev. 41 V Bp. Harrestrup Allé 28 Valby
- H Møbelsnedker Dybekær 10 Husum
- Emilie Oberstinde Jernbaneg. 4² V ☎ By 8628
- M Frue Oberstinde Klkollektrice Grenaag. 16 Ø Bp. Wernersv. 10 Charlottl.
- A Overassist. Strandv. 38³ St ☎ Ryv.3293
- Ketil Overretssagf. Skinderg. 32 K ☎ Cent. 4118 & 4138 (9-3) Bp. Borgev. 27 Lyngby ☎ Lyngby 297
- E I Overvognstyrer Vardeg. 15³ Ø ☎ Ø 6841
- A P Plisséforr. Elmeg. 25 N ☎ N 961
- Elsa Gudmann Frøken Porcelænsmalerinde Carl Plougs V. 10³ V ☎ V 1722x
- Axel Postbud Jagtv. 3² L ☎ Gh. 880v
- Einar Pr.-Løjtn. Nystedv. 31² Valby
- O D Pr.-Løjtn. Forretningsf. Jernbanc Allé 74B Vanl.
- Th. Prokurist Willemoesg. 64³ Ø ☎ Ø7706
- Jens Rammefabr. Julius Valentiners V.23¹ F
- K C Regnskabsf. Julius Valentiners V.34² F ☎ Gh. 5677y
- A Repræsentant Classensg. 23¹ Ø ☎ Ø 3258x
- C Repræsentant Haabets Allé 79¹ Brh.
- C M Repræsentant N-Fasanv. 70¹ F ☎ Gh. 1715y
- C O Repræsentant Blegdamsv. 78² N ☎ N 1789y
- E F C Repræsentant Hvidkildev. 12¹ Brh. ☎ Tg. 5460
- Einer Repræsentant Howitzv. 63¹ F ☎ Gh. 695x
- Eric Repræsentant Bille Brahes V. 7A² V ☎ N 7124
- Vald. Repræsentant Asger Rygs G. 11¹ V ☎ V 6103v
- Carl Restaurator Landskronag. 29,31 St ☎ Ryv. 1514
- H fh. Restaurator St. Jørgens Allé 4³ V
- Hj. Restaurator Nyhavn 7¹ K
- M Frue Restauratrice Blaagaardsg. 35ˢ N ☎ Cent.11735 & N 1501v
- P Restaurator Tordenskjoldsg. 32¹ K
- Henry Revyforfatter Dannebrogsg. 3¹ V ☎ V 338y
- & Debois Sadelmagere & Tapetserere Ny Østerg. 7 K ☎ By 7603
- Th. Sekretær Godthaabsv. 80² F
- C Skomagerm. Amagerbrog.22 S ☎ Am.1979 Bp. Holmbladsvænge 4³ S ☎ Am. 6340v
- S M Skomagerm. Borgerg. 112 K
- Carl Skrædderm. Vodroffs Tværg. 5ˢ V
- O M Skrædderm. Østerbrog. 49 Ø ☎ Ø 1971y
- Carl Slagterm. Dannebrogsg. 29² V
- Carl Snedkerm. Willemoesg. 40⁴ Ø ☎ Ø 78 v
- Chr. Snedkerm. Møbelhdl. Øresundsv. 16 S ☎ Am. 651y Bp. Øresundsv. 24² S
- Gundorf Snedkerm. Tingv.23 S ☎ Am.8380
- Holger Snedkerm. Kronprinsesseg. 36 K ☎ Palæ 1045x Bp. Godthaabsv. 194² Brh.
- Tolver Stabsofficiant Refshalev. Kvintus K
- Oswald Stenhuggerm. Øresundsg. 4A² Ø ☎ Ø 5275
- H C Stukkaturfabr. Tingv. 97B¹ S ☎ Am. 1477
- Aage Tandlæge Carl Johans G.2⁴ Ø ☎ Ø6297
- H T Tapetserer Ny Carlsberg V. 1² V ☎ V 3754
- J Tapetserer (Carlsen & Debois) Langvaddam 1ˢ Vanl. ☎ Damsø 626

Carlsen Carl Teaterdirektør Øresundsv. 35¹ [S] Am. 2
- J Telegrafist Holmbladsg. 12⁴ [S]
- C M Toldkontrolør Prags Boulevard 10⁴ [S] Am. 2175y
- A Tømrerm. Dalstrøget 11 Søborg
- Laurits Tømrerm. Lyshøjgaardsv. 27¹ Valby Vb. 2319
- C Urmager Bissensg. 6 [V] V 9230x
- C J Urtekr. Rosenv. Allé 19 [Ø] Ø 1050
- Henry Urtekræmmer Oehlenschlægersg. 4 [V] V 5367y
- C Helmi Vinhdl. (Østerbros ny Vinimport) Samsøg. 2⁴ [St] Ryv. 2236
- Helmi, Akts., Vin- & Cigarhdl. Østerbrog. 38 [Ø] Ø 1855
- C M Værkfører Ulfsborgv. 3 Hvidovre Valby Hvidovre 106
- O Værkfører Amalie Skrams Allé 18 Valby Vb. 2436

Carlsen-Skjødt J C A Hdlsgartner M F. R. DM. Postadr. Rigsdagen [K]

Carlsholt C C. Ingeniør Cand. polyt. Toldkontrolør Husumg. 2² [L]
- N Chr. Kasserer u. Rodeforv. Husumg. 2² [L] Tg. 46

Carlshüttes Eneforhandling, Akts. Jagtv. 206 [St] Cent. 7087 Telegramadr. „Carlshütte"

Carlske Fabriker, De, ved Brødr. S & B Lund Langebrog. 6 [K] Cent. 11307 & Am. 5103y Postkonto 21107

Carlson [Se endv. Carlsen, Carlsson, Karlson]
- C A Direktør Svanevænget 5 [St] Ryv. 1002
- K V F Direktør Froslevv. 35 Rødovre Valby Rødovre 253
- Johanna Enkefrue Paludan Müllers V. 8ˢ [V]
- Ernst Gross. Halls Allé 1¹ [V] V 3021
- Fritz Gross. Kristian Zahrtmanns Pl. 83ˢ [F] Gh. 2317
- G Grosserer i Bygningsartikler Jagtv. 187ˢ [St] Cent. 14202
- F O Ingeniør Strandboulevarden 61³ [Ø] Ø 4137x
- H U Lædervarehdl. Bianco Lunos Allé 7 [V] V 5198x
- John Repræsentant Frederikssundsv. 10A² [L] Tg. 2148x

Carlsson G W Bagerm. Gladsaxev. 76 Søborg Søb. 327
- O Bagerm. Jagtv. 209¹ [St] Ryv. 1095x
- P M Cyklehandl. (Cykleforr. Svea) Peter Fabers G. 26² [N]
- Otto Fabrikant Krusaag. 4¹ [V]
- C Formand Emdrup Kærv. 8 [L] Søb. 1142
- V E Fuldm. Sundholmsv. 3² [S] Am. 5659
- Louis Gross. Gothersg. 49 [K] Cent. 15891 Bp. Langesund 2¹ [St] Ryv. 2246
- Alfr. Hdlsgartner Roskildev. 71ˢ Valby
- E R Kunstmaler Vesterfælledv. 55⁵ [V] Eva 1933
- C F Overassist. Heilsg. 6ˢ [V] V 6802u
- B A Pantelaaner Gross. Klerkeg. 9 [K] Palæ 264
- N Pianostemmer Husumg. 32¹ [L] Tg. 1690v
- Otto Repræsentant Prinsesseg. 22⁴ [K] Am. 5455y
- C G Salgschef Willemoesg. 85ˢ [Ø] Ø 8766
- Gustaf Skotøjshdl. & Fabr. Godsbaneg. 29¹ [V]
- G V Skomagerm. Viktoriag. 8 B [V] Eva 1268
- O Skrædderm. Gl. Mønt 39 [K] By 3402
- Wilh. Trikotagehdl. Hoffmeyersv. 7 Vanl. Damsø 777
- 's F O Eftf., Carl Jonsén Urmager Amagert. 31 [K] By 7754

Carlton-Teater Vesterbrog. 66 [V] Cent. 9501

Carmel A Antikvitetshdl. Cand. phil. Skinderg. 2³ [K]

Carmen v. Jutta Juncker Konfekture- & Kafféforr. Gl. Kongev. 172 [V] V 440x
- ved Nancy Baht Modehdl. Godthaabsv. 32 B [F] Gh. 913v

Carmenta ved Laura Nymann Konfekturehdl. Falkoner Allé 29 [F] Gh. 188x

Carnø N, forh. L Koppel's Fabrik Bomuldsvæveri Elmeg. 5 [N] Cent. 9722 & 9723

Carnø Svend Fabrikant (N Carnø, forh. L Koppel's Fabrik) Taarbæk Strandv. 16 Klpbg. Bell. 153
- Axel Ingeniør Cand. polyt. Stægers Allé 2² [F] Gh. 6588
- Knud Vekselerer (Lendorf & Carnø) st. Regneg. 5³ [K] By 7280

Caro A Journalist Mynstersv. 9¹ [V]

Caroc F C G Direktør St. Thomas Allé 2² [V] Cent. 8188
- Johs. Ingeniør Rosenv. Allé 46 [Ø] Ø 510x
- S M H Ingeniør Fuglevangsv. 7³ [V] N 2769y
- V G Konstruktør (Caroc's Lyskopierings-Anstalt) Rosenv. Allé 46 Ø
- 's Lyskopierings-Anstalt Rosenv. Allé 46 [Ø] Ø 6772
- A Frue Pensionat St. Thomas Allé 2² [V] Cent. 8188

Carona Fabr. Jakob Dannefærds V. 1 [V] N 7757

Carpentier Edmond Assist. i Sparekass. Bechgaardsg. 14 [St] Ryv. 2486 x
- J E Intendant Dalgas Boulevard 2³ [F] Gh. 359 y

Carstad J Kommunelærer Cand. phil. Cottagev. 18 Hell.

Carstens [Se endv. Karstens]
- Axel Cand. mag. Frederiksv. 38³ [F]
- Louis Dommer i Byretten Ø-Søgade 98⁴ [Ø] Ø 5265
- B Enke e. Oberstløjtn. Colbjørnsensg. 17³ [V]
- Thyra Enke e. Tandlæge Kastelsv. 17² [Ø] Ø 5564
- A Fabrikant Kronprinsesse Sofies V. 7ˢ [F]
- Gustav Fabrikant (Vicaria) Roarsv 22² [F]
- F Forfatter Assist. u. Magist. Skjalm Hvides G. 2¹ [V] V 9542 x
- H W Gross. Vigerslev Allé 130¹ Valby Vb. 1030
- P V Gross. Kong. Nyt. 8 [K] Cent. 11180 Bp. Agnetev. 13 Holte Holte 394
- Willy Gross. Haderslevg. 35ˢ [V] Eva 1308
- Fritz Isenkr. Køkkenudstyrsforr. Vesterbrog. 37 [V] Cent. 2504 & 2524 Postkonto 699 Bp. Efteraarsv. 12 Charlottl. Ordr. 461
- Ellen Frue Journalist Holbergsg. 26⁴ [K]
- E P Kommunelærerinde Dronningensg. 55² [K]
- H O M Maskinmester i Flaaden Vildandeg. 7 [K]
- Georg Møbelsnedker Bredg. 36 [K] Palæ 1089 Bp. Willemoesg. 85⁴ [Ø] Ø 346
- Erik Psykoanalytiker Cand. polyt. Holbergsg. 26⁴ [K] By 1089x
- G C V Redaktør Journalist Guldbergsg. 84⁴ [N] N 3686x
- R Repræsentant Edisonsv. 1¹ [V] V 7405
- F F th. Skibsfører Australiensv. 29¹ [St] Ryv. 3053y

Carstensen [Se endv. Karstensen]
- C P J Apoteker Trondhjemsg. 2² [Ø] Ø 8492y
- A Arkitekt Normasv. 5 Valby Vb. 2468
- C E Assurandør Prinsesse Maries Allé 11¹ [V]
- H Automobilreparatør (Carstensen & Helbech) Ingerslevsg. 16² [V] V 6550 u
- & Helbech Automobilreparatører S-Boulevard 35 [V] Cent. 14086
- N Bagerm. Godthaabsv. 321 Vanl. Damsø 738 og Søborg Hovedg. 65 Søborg Søb. 176
- Karl O Bankfuldm. Strandv. 136 B¹ Hell. Hell. 1757x
- L Bogbinderm. Raadmandsg. 92⁴ [L]
- Hugo Cand. jur. Sagfører Sønderjyllands Allé 15¹ Vanl. Damsø 203 Postkonto 1819 (10-4)
- Gustav H Disponent Vodroffsv. 37² [V] V 4268
- A Enkefrue Trondhjems Pl. 3⁴ [Ø] Ø 669x
- Georgia Enkepastorinde St. Knudsv. 3ˢ [V] V 9912
- H K Enkepastorinde Istedg. 13³ [V] V 2454u
- Marie Enkefrue Amagerbrog. 124 [S] Am. 3229y
- Marie Enkefrue Valbygaardsv. 66¹ Valby
- Mimi Enke e. Redaktør Amalieg. 26⁴ [K] Palæ 1042
- Grete Frue Klosterstr. 21³ [K]

Carstensen Harriet Frue Amagerfælledv. 43³ [S] Am. 2930
- E Frøken Klkollektrice Sølvg. 34B¹ [K] Palæ 2436v
- K M Frøken V-Boulevard 51³ [V] By 2738
- F H Fuldm. Grundtvigsv. 15¹ [V] V 8728
- N Fuldm. Kinav. 10 [S] Am. 7059
- P B Fuldm. u. Magist. Nørrebrog. 13³ [N] N 547v
- A H Glarm. Istedg. 130 [V] V 7167
- Andreas Glarm. Lyngbyv. 7 [St] Ryv. 395y Bp. Tuborgv. 148 Hell. Hell. 1342
- Charles Glarm. Sommerstedg. 15 [V] V 9137v
- F M Glarm. Ny Carlsberg V. 17 [V] V 6750x
- Ph. Gross. Hattensens Allé 10ˢ [F] Gh. 4911
- H P A Hdlsrejsende Godthaabsv. 24 C⁴ [F]
- J Zedler Hovedrepræsentant Rakelsv. 1³ Hell. Hell. 1350
- Alf. Ingeniør u. Vandbygningsv. Egehøjv. 4ˢ Charlottl. Ordr. 1978
- E Ingeniør Cand. polyt. Glænøg. 24¹ [St]
- Edv. Ingeniør Jacob Erlandsens G. 10ˢ [Ø] Ø 5998
- Harald Ingeniør Cand. polyt. Buddingev. 32 B Lyngby Lyngby 989
- Knud Ingeniør Cand. polyt. Hyldegaards Tværv. 16 Charlottl. Ordr. 2736
- Ove Ingeniør Cand. polyt. Frederiksg. 6ˢ [K] Palæ 1377v
- Poul Ingeniør Egilsg. 31 B² [S]
- Th. Ingeniør Cand. polyt. Svinget 22⁵ [S] Am. 3176
- Johs. Inspektør Værnedamsv. 10² [V] Eva 938
- Sven Inspektør Ved Klosteret 15³ [St] Ryv. 2509u
- A & C Frøkner Klkollektricer Jacob Dannefærds V. 9² [V]
- C B Kommunelærer Sortedamsdoss. 27⁴ [N] N 30x
- E V Kommunelærer Gl. Kongev. 85² [V] Eva 1437
- Carl Kontreadmiral K. D M. M DR. Svejgaardsv. 28 Hell. Hell. 2863
- Ebba Frøken Kunstmalerinde Trondhjems Pl. 3⁴ [Ø]
- Tage H Landsretssagf. Vesterg. 26 [K] By 3525 Bp. Hattensens Allé 6ˢ [F] Gh. 6265
- Viggo Landsretssagf. st. Kongensg. 72 [K] Cent. 7754 & 7780 Bp. Krsthvns Vold Lille Mølle [K] Am. 4034
- A J Lokomotivmester v. Statsb. Vesterbrog. 176ˢ [V] V 9278 u
- Gudrun Lærerinde Cand. phil. Krsthvns Vold Lille Mølle [K]
- K Lærerinde Hyldegaardsv. 18 Charlottl. Ordr. 2718
- Louise Lærerinde Buddingev. 32B Lyngby Lyngby 989
- M Lærerinde Brogaardsv. 41 Gjentofte Gjent. 370
- C Malerm. (Carstensen & Hansen) Ægirsg. 10² [L] Tg. 985x
- & Hansen Malerm. Ægirsg. 10 [L] Tg. 985x
- Emil Manufakturhdl. (Magasin du Nords Østerbro Afd.) Borgmester Jensens Allé 22³ [Ø]
- Ove P Maskinmester Vikkevangen 14 Brh.
- Joh. H Murerm. Otto Ruds V. 2ˢ [S] Am. 5926
- K J Murerm. Tranegaardsv. 2A Hell. Hell. 1778
- A J Musiklærerinde Thorupsg. 6¹ [N]
- O F Overpostinsp. R. DM. Valbirkv. 4 Hell. Hell. 2335
- Svend Redaktør Aaboulevard 18² [N] Cent. 2310
- Edison Repræsentant F F Ulriks G. 36ˢ [St] Ryv. 1314
- Jens Agerskov Repræsentant Frederiksstadsg. 7ˢ [V]
- A Skrædderm. Gl. Kongev. 33 [V] Eva 618x Bp. Klokkerhøjen 14³ [L] Tg. 5119y
- Ellen Frue Skuespillerinde V-Voldg. 96¹ [V] By 5502y

Carstensen Johanne Frue Tandlæge Gl. Kongev. 85² V ☎ V 7075 (11-4)
- Ejler Translatør Valbygaardsv. 66¹ Valby ☎ Vb. 1907
Carstensen-Egeberg C T Gross. Rosenørns Allé 42¹ V ☎ 3951x
- A Slagterm. Istedg. 39 V ☎ V 7126 Bp. Nakskovv. 92 Valby ☎ Vb. 2403
- V F Slagterm. Vigerslevv. 62⁸ Valby
Carvil Laura Enke e. Direktør V-Boulevard 51¹ V ☎ Cent. 13061
Carøe Henny Enke e. Gross. Palæg. 5³ K ☎ Palæ 3847
- A Glas- og Porcelænshdl. N-Frihavnsg. 25 Ø ☎ Ø 588
- **C J Carøe** Gross. Frm. Strandg. 36 K ☎ Cent. 3128, 3399 & 13477 Telegramadr. „Cingalla"
- & Co. Gross. Kristiansg. 18² K ☎ Cent. 395, 8058 & By 8356 (9-5) Postkonto 25761
- Peter Inkassator Orions Allé 22 Kastrup
Casino Amalieg. 10 K ☎ Cent. 8815 & 1951 se Afd. V Real-Register u. Teatre
- Bilen v. Sofus Jensen Amalieg. 11 K ☎ Cent. 4549 & Palæ 3940
Caspari J E Lektor Vendersg. 26² K
- O W Sproglærer Griffenfeldtsg. 9 A³ N
Caspary Dr. & Co., Berlin, Filial i Kbhvn. kem. Fabr. Krusaag. 15 V ☎ V 9844
- P Skotøjsfabr. (Dansk Hjemmesko-Fabrik) Nyelandsv. 2¹ F
Caspersen Chr. Assurandør Strandv. 47 Springforbi ☎ Skodsb. 211
- Poul Bankfuldm. Amagerfælledv. 27⁵ S ☎ Am. 4496 x
- H P Cyklehdl. Peder Skrams G. 7 K
- Louise Enkefrue Amagerfælledv. 39⁴ S ☎ Am. 1626y
- Marie Enkefrue Hyldegaardsv. 51 Charlottl. ☎ Ordr. 1279
- S Forretningsf. Østerbrog. 94⁴ Ø ☎ Ø 939 y
- E Frue Ved Klosteret 25⁸ St
- Elisabeth Frøken Vodroffsv. 21 A² V ☎ Eva 920x
- G Frøken Jacobys Allé 12⁴ V ☎ V 4212
- Thora R M Frøken Frijsenborg Allé 72⁸ St ☎ Ryv. 1245 x
- A Gross. Strandv. 130D³ Hell. ☎ Hell. 2028
- Alma Gross. Kapelv. 57¹ N ☎ N 1322v
- H C Gross. Kapelv. 57¹ N ☎ N 1322 v
- Viggo Gross. Nakskovv. 11⁸ Valby ☎ Vb. 181y
- J V Hdlsgartner Krogstens Allé 47 Hvidovre Valby
- Cai Ingeniør Automobilhdl. Toldbodv. 7 K ☎ Cent. 15914 Bp. Reersøg. 4ᵉ St ☎ Ryv. 292 y
- Hans E Ingeniør Strandv. 12² St ☎ Ryv. 3223
- Chr. Kasserer u. Rodeforv. Vennemindev. 14³ St ☎ Ryv. 2891
- K Kontorfuldm. i Sø- og Handelsretten Njalsg. 39⁵ S
- N M Kriminalassistent DM. Leifsg. 6² S ☎ Am. 630
- Poul Kunsthdl. (N C Leise's Kunstforlag) Ingeborgv. 21 Charlottl. ☎ Ordr. 2431
- Jac. Malerinde Lykkesh. Allé 7 A⁴ V
- H Marineingeniør Ordrupv. 147⁸ Charlottl. ☎ Ordr. 2347
- C V Repræsentant Ved Linden 4¹ S
- Ove Revisor Sortedamsdoss. 81³ Ø ☎ Ø 2200x
- Karen Skuespillerinde Reersøg. 4ᵉ St ☎ Ryv. 292y
- Chr. Smedem. Cyklereparatør Rosenv. Allé 7 Ø ☎ Ø 786u Bp. Aalborgg. 27¹ Ø
- E Smedem. st. Kongensg. 55 K ☎ Palæ 363
- S O Smedem. Gas- & Vandm. Strandv. 106 Hell. ☎ Hell. 3228 Bp. Lundeskovsv. 39 Hell. ☎ Hell. 2592
- C Smørhdl. Adolph Steens Allé 6¹ V
Caspersohn Marie Enkefrue Sortedamsdoss. 85² Ø
Casse L Blikkenslagerm. Gas- & Vandm. Skoleg. 7 Valby ☎ Vb. 436 y Bp. Enghavev. 34² V ☎ V 5407y
- Emma Frue Østerbrog. 21³ Ø ☎ Ø 2190v
- Sigrid Frøken Odenseg. 13¹ Ø ☎ Ø 2367y
Casse C G Rigsdagsstenograf Willemoesg. 23⁴ Ø ☎ Ø 6339
Cassel H G Assist. Holger Danskes V. 57³ F
Cassell & Carlo Magnussen Gross. Havneg. 11,13 K ☎ Cent. 14430 Postkonto 720
Cassells H H Konsul Amalieg. 6³ K ☎ Palæ 1534y
Castberg M C fh. Landmand Steen Blichers V. 1² F ☎ Gh. 453x
- A V Værkfører DM. Gernersg. 36¹ K ☎ Palæ 983x
Castella Marie Enkefrue Thorupsg. 6² N ☎ N. 4549x
- Anna Frue Grundtvigsv. 44⁴ V
- A Gross. Vestergaardsv. 33 Brh.
- SA Kasserer Æbeløg. 25⁴ St ☎ Ryv. 2595y
Castenschiold Kamma Enke e. Proprietær Henrik Steffens V. 5³ V ☎ V 2922v
- Vicca Enke e. Kontorchef Malmøg. 3ᵉ Ø
- P Frue Østbaneg. 43⁸ Ø ☎ Ø 416u
- E A A Frøken Vesterbrog. 72³ V ☎ V 7179
- Holten Generalmajor Kmh. K. DM. Malmøg. 8⁴ Ø ☎ Cent. 15150
- F M L Frøken fh. Hofdame Vesterbrog. 72³ V ☎ V 7179
- H Repræsentant Prags Boulevard 4⁴ S
- Henrik Sekretær Chrstholms Parkv. 6 Klpbg. ☎ Ordr. 2295
Castenskiold CALF Assist. Cand. phil. Hulgaardsv. 8 A⁸ Brh. ☎ Gh. 5030v
- Chr. Grevenkop Gross. Gl. Kongev. 123³ V ☎ V 68v
- Anton Kmh. Ritmester R. DM. Rosenv. Sideallé 5³ Ø ☎ Ø 6723
- F H Grevenkop Løjtn. Carit Etlars V. 5¹ V ☎ V 5807x
- Louise Grevenkop Overhofmesterinde hos Dronningen Bredg. 42 K ☎ hemmeligt Nr.
Castonier Alexandra Frøken Stormg. 14 D¹ ☎ By 1493u
- Alma Frøken Stormg. 14D² K ☎ By 5603x
- Edgar Generalmajor Kmjkr. K. DM. Malmøg. 10 Ø ☎ Ø 5608
- Hakon Oberstløjtn. Kmjkr. R. DM. Østerbrog. 95¹ Ø ☎ Ø 4467y
Castonier-Bagger W Fuldm. Holsteinsg. 53² Ø ☎ Ø 4382
Castøe S M Snedkerm. Sindshvilev. 8¹ F
Cathala Svend Skuespiller Falkoner Allé 18¹ F ☎ V 1834y
Cato
- **Chr. Cato** Bog- og Stentrykkeri litogr. Etabl. Gross. Dronningensg. 68 K ☎ Cent. 4328 & 15008 Postkonto 25253 Bp. Villa „Østerled" Ø-Pennehavev. 10 Rungsted Kyst ☎ Rungsted 102 Prokurist E Birch ☎ Vb. 652x Prokurist E Mortensen ☎ Ø 4276x
- O A Bogtrykker Jesper Brochmands. G. 3¹ N ☎ N 7388
- Julie Enkefrue Stockholmsg. 19¹ Ø
- H Litograf Danstrupv. 10 St ☎ Ryv. 1329
- Julius Litograf Danstrupv. 10 St
Causse Ch. Frøken (la Causse) Nybrog. 16² K ☎ By 2821x
la Causse ved Ch. Causse Lampeskærmeforr. Nybrog. 16 K ☎ By 2821x
Cavalli Y Frøken Gymnastikdirektør Schlegels Allé 9³ V ☎ Eva 513
Cavling Viggo Forfatter Redaktør Steen Blichers V. 17 F ☎ hemmeligt Nr.
- Ole Redaktør V-Boulevard 15³ V ☎ hemmeligt Nr.
Cederberg Wilh. Agenturforr. Raadhuspl. 2 V. ☎ Cent. 11463 Bp. Ribeg. 16⁴ Ø ☎ Ø 3456 v
- E Enkefrue Aagade 92³ N ☎ N 790u
- O Prokurist Falkoner Allé 73B² ☎ Gh 3078y
Cederfeld de Simonsen H C Kmh. Hofjgm. R. DM. Kronprinsesseg. 26 K ☎ Palæ 555u
Cedergreen Joh. Mag. art. Sproglærer Frederikssundsv. 17³ L ☎ Tg. 2506
Cederholm Anna Bogholderske Aalborgg. 25ᵉ Ø ☎ Ø 4963y
- E L Frøken Dronn. Tværg. 29¹ K
- C G E Fuldm. i Finm. Overretssagf. Vesterbrog. 79³ V ☎ V 5262v
- O V R Fuldm. i Frdbg. Forsørgelsesv. Cand. jur. Vesterbrog. 79³ V
- V Fuldm. Finsensv. Frdbg. Elektricitetsværk F ☎ Gh. 2011
Cederholm N O Malerm. Krogv. 14 Holte ☎ Holte 715
- Charles Musiker Stenderupg. 3³ V ☎ V 8471
- O F Repræsentant Holmbladsg. 4⁸³ S
- Ingeborg Restauratrice Heimdalsg. 42 L ☎ Tg 4684
- Axel Tegner L M Lauritzens V. 37 Vanl. ☎ Damsø 1032
- A E Viceinspektrice Haderslevg. 1 V
- Oscar Vinhdl. Frm. Dronn. Tværg. 29 K ☎ Palæ 160
- P O Vinhdl. (Oscar Cederholm) Røsaag. 1⁴ S
Cederlund's J Söner, Stockholm, Akts., Tordenskjoldsg. 27 K ☎ Cent. 1321
Cederqvist E Afdelingschef A aboulevard 51³ V ☎ N 3721y
- Alma Enkefrue Parkalléen 23¹ St
- CCC Overdrejer General Bahnsons V. 11⁸ F
Cederstrand B H Antikvitetshdl. Gl. Kongev. 11 V ☎ V 8269 Bp. Gl. Kongev. 102² V
- Marie Forstanderinde Bøhmensg. 14¹ S
- T H Forvalter Egetoften 2⁸ Hell. ☎ Hell. 1379
- Thora Frue Grækenlandsv. 4³ S ☎ Am. 1227x
Ceinturier, V Rasmussen Metalvarefabr. Nordbaneg. 12 L ☎ Tg. 4056
Celander Karl Handskefabr. Raadhuspl. 75 V ☎ By 2770 y Bp. Bergthorasg. 5² S
Celia, Akts., Metalvarefabr. Dronn. Tværg. 55 K ☎ Palæ 1955y
Celinder
- **Celinder & Co.** Damekonfektionsforr. Frederiksborgg. 24 K ☎ Cent. 7335
- Kaj Gross. Hjalmar Brantings Pl. 1³ Ø ☎ Ø 6840
- Ove Overretssagf. V-Voldg. 2¹ V
Cellograf Comp. ved Knud & Axel Hansen Kronprinsensg. 1 K ☎ By 4805 & By 4806
Celludan, Akts., Holmbladsg. 111 S ☎ Cent. 8065, 14817 & 14818 Postkonto 1506
Celnik Meyer Skrædderm. Oehlenschlægersg. 45 V ☎ V 6302x
Cement Central, Dansk Bernstorffsg. 17 V ☎ Cent. 5696 Stats ☎ 695 & 696 Postkonto 22340 Telegramadr. „Cementcentral"
Cementfabrikken Dania, Akts., Bernstorffsg. 17 V ☎ Cent. 5696
- Kongsdal, Akts., Bernstorffsg. 17 V ☎ Cent. 5696
Cementfabrikker, Foreningen af danske, N-Voldg. 32 K ☎ Cent. 1700
Cementstøberiet Alliance ved Jensen & Skov Linde Allé 30 Vanl. ☎ Damsø 1461
Cementvarefabriken Dana, Akts., Bagsværd Hovedg. Bagsværd ☎ Bagsværd 112
Centraca, Akts., Incasso- & Revisionsbur. Amalieg. 3 K ☎ Cent. 10230
Central-Bilen v. Svenn Thomsen Viktoriag. 1 V ☎ Cent. 1950
- Bureau f. Ringeapparater og Gasglødelamper v. Georg A A Terney Gl. Mønt 13 K ☎ By 6524
- Bureauet v. J Nielsen Husgerningskontor Østerbrog. 128 Ø ☎ Ø 3838 & Ø 5700
- Compagniet, Akts., Markfrøhdl. Vesterbrog. 65 V ☎ Cent. 1886 Postkonto 88
- Fiskehallen ved Wm. Larsen Værnedamsv. 8 V ☎ Cent. 2843
- Garagen ved N T Beier Dronn. Tværg. 39 K ☎ Cent. 9317
- Hallen, Akts., V-Farimagsg. 37 V ☎ Cent. 2509
- **Central Hotel** Raadhuspl. 16 V Hj. af Vesterbrog. ☎ Cent. 2223 & Caféen 5087
- **Central Insurance Company, Ltd., The:** Tage Klee af Firma Klee & Schack Bernstorffsg. 15, 17 V ☎ Cent. 4462 & 14988
- Kiosken ved Hermann Larsen V-Farimagsg. 2 V ☎ By 3940
- Kiosken ved Emil Nielsen Hellerupv. 1 Hell. ☎ Hell. 1615
- Kiosken v. E Petersen Jernbane Allé 99 Vanl. ☎ Damsø 2119
- Kiosken v. Fru C Petersen Søborg Hovedg. 85 Søborg ☎ Søb. 391

Central-Kompagniet for Spejl- & Vinduespolering ved Holger Olsen & Niels Olsen Kastelsv. 6 [O] Ø 227
- Laboratoriet ved Ole Frederiksen Kronprinsensg. 4 [K] Cent. 1514 & 11870
- Magasinet ved G Jensen Herreekviphdl. Blegdamsv. 42 [N] N 2049 y
- Mejeriet v. H Fischer-Henrichsen Amagerbrog. 10 [S] Am. 895
- Møbelmagasinet v. Georg Kofoed Vesterbrog. 89 [V] V 4808

Centralanstalten for Revision og Driftsorganisation Dronn. Tværg. 5 [K] Cent. 6000 Postkonto 23760 Telegramadr. „Reorgano"

Centralarbejdsanvisningskontoret Løngangstr. 28 [K] Cent. 1560

Centralauktionerne, Akts., Tordenskjoldsg. 14 [K] Cent. 6118

Centralbanegaardens Chokolade-Kiosk, Akts., Vesterbrog. Kbhvns Hovedbanegaard [V] By 7387

Centralbanehotellet Halmt. 14 [V] Cent. 12551 & 12552

Centralhogladen ved Helge Rørdam Fiolstr. 20 [K]
- 's Kolportage-Akts. Krystalg. 16 [K] Cent. 5340

Centralen Kioskforr. v. L Serwais-Jensen Reglhedsv. 6 [V] N 6079

Centralforbundet for Sundheds- og Alkoholundervisning, Forlaget, Paa Bjerget 34 [L] Tg. 1599

Centralimporten ved C Hansen Frederikssundsv. 22 [L] Tg. 84

Centralkomitéen i Kbhvn. Kontor Christiansborg, Sdr. Sidebygn. [K] se Afd. V Real-Reg.

Centralkontoret for hjemløse Mænd Absalonsg. 3 [V] Cent. 14204 se Afd. V Real-Register

Centralkøkkenet ved H P Koch Forchhammersv. 6 [V] Cent. 12755

Centralmagasinet v. H. Andersen Strompeforr. Istedg. 46 [V] V 9055x

Centralmissionen Stokhusg. 2 [K] Cent. 2596 & 11596 (10-5) se Afd. V Real-Register

Centralsliberiet ved H Rügge Torveg. 34 [K] Am. 5421x

Centraltrykkeriet Bogtrykkeri Overg. n. V. 17 [K] Cent. 14125 & 1725

Centralvaskeriet ved P Christiansen Lyngbyv. 170 [Sø] Cent. 3592 Depot: Nørreg. 35 [K] Cent. 3565

Centralvinkompagniet, Akts., Nørrebrog. 178 [L] Tg. 3301

Centro ved L Jørgensen kem. tekn. Fabrik Kattesundet 14B [K] By 4800

Centrum v. Ernst A. Pedersen Blomsterhdl. Mariendalsv. 58 [F] Gh. 702y
- Akts., Kaffe- & Porcelænshdl. N-Fasanv. 137 [F] Gh. 1560 x
- Kolonialmagasin v. Axel Munthe Hollændybet 26 [S] Am. 1109
- v. Ejner Jensen Konfekturehdl. Adelg. 70 [K] Palæ 1416y
- Modeforr. v. O Petersen Nørrebrog. 64 [N] N 6613
- Sko ved B Godtbergsen Istedg. 34 [V] Eva 765
- v. N M Knudsen Urtekramforr. Apollov. 14 Vanl. Damsø 787

Cerri J B Typograf Svendborgg. 14[4] [Ø] Ø3119v

Cervera C F Gross. Acaciav. 7 [V] V 8828

Cervin H elektr. Install. Saxog. 35[4] [V] V 1870y
- P A Skrædderm. Vesterfalledv. 73[1] [V] V 4012

Cervus Pressen ved Steen Hinrichsen Peter Bangs V. 34 [F] Gh. 6687

Cetti A Ingeniør Assist. u. Magist. Under Elmene 4[5] [S] Am. 2735x
- FE Mester v. Orlogsv. DM. Elsdyrsg. 36 [K] Palæ 1141u.

Chabert Wilhelmine de Oberstinde Høstv. 1 Lyngby

Chagaloff C G Direktør Tordenskjoldsg. 15[2] [K]

Chagaloff Akts., Gross. st. Kongensg. 110 [K] Palæ 2670 Postkonto 4253

Chalet Louis Malerm. Nørrebrog. 156[4] [L]

Chantelou Vilhelm Direktør Vesterbrog. 129[3] [V] Cent. 14520
- H Musiker Emdrup Mosev. 10[1] [L]
- J F Statsgeodæt Kapt. Tordenskjoldsg. 21[1] [K] By 7452

Chapman H W Prokurist Hvidkildev. 7[3] Brh. Tg. 2762

Charcuteriet Gefion, Agnes Jensen Classensg. 52 [Ø] Ø5752
- Nova, Akts., Vesterbrog. 35 [V] Cent. 7925

Charcuteriforr. Carl Jensen & Co., Akts., Gothersg. 21 [K] By 5530x

Charle Arthur Malerm. N-Fasanv. 150[4] [F] Gh. 4484

Charlottenlund Automobilværksted, H Stybert Jensløvsv. 5 Charlottl. Ordr. 2107
- 's Ekspres Jægersborg Allé 22 Charlottl. Ordr. 499
- Farvehdl. v. Hans Andersen Jægersborg Allé 31 Charlottl. Ordr. 1275
- Koloniallager, Akts., Jægersborg Allé 17 Charlottl. Ordr. 906
- Kul- & Kokes Import ved Jens Wrem Ordrupv. 114 Charlottl. Ordr. 56
- Planteskole, V Voigt Broholms Allé 17 Charlottl. Ordr. 87
- Sygeplejeforr. v. P Petersen Jægersborg Allé 28 Charlottl. Ordr. 536
- 's Sæbe- & Parfumeforr. v. T W Pedersen Lindegaardsv. 17 Charlottl. Ordr. 2848
- Trikotageforr., C W Oppenhagen & N A Eriksen Jægersborg Allé 28 Charlottl. Ordr. 379

Charmant v. Marie Hansen Konfektureforr. Smalleg. 15 [F] Gh. 94x

Charming Blomsterforr. v. A Backer Nyelandsv. 65 [F] Gh. 4972

Chasseignac-Brou A Enkefrue Svinget 8[3] [S]

Chauveau Elisabeth Enke e. Vinhdl. (G Chauveau) Frdbg. Allé 60[3] [V]
- G Gross. Vinhdl. Frm. st. Kongensg. 59 [K] Cent. 640

Chemica, Akts., Radioforr. Borups Allé 102 [L] Tg. 4960

Cheminco (nu Pentanol, Akts.,) kemisk Fabrik Nerikeg. 3 [S] Am. 2617

Cherly Charles Fabrikant Ny Kongensg. 20 [V] Cent. 7796 & 11986
- M K Frue Vanlose Allé 13[1] Brh.

Chesebrough Manufacturing Company, Consolidated Aarhusg. 88 [Ø] Ø 5965

Chevrolet Pierre Gross. st. Kannikestr. 14 [K] By 7869 Bp. Langesund 6[3] [Sø] Ryv. 2626
- Boligmontering v. A Goltzmann Klareboderne 5 [K] Palæ 4008.

Chic v. Frue A Pedersen Kjolesalon l. Istedg. 3[3] [V] V 4079
- parfait Kjolemagasinet v. Th. Gregersen & K Wennerwald Oehlenschlægerg. 1 [V]
- Parisien. Akts., Modevareforr. Kong. Nyt. 22 [K] By 6116

Chicago
- **Chicago Købmagerg. 6,** T M Skytte & Co. Porcelænshdl. Kjøbmagerg. 6 [K] Cent. 3031 & 10661
- **Porcellæn-Huset Chicago** Indeh. & Grundl. **Chr. P Hansen**
  Vesterbrogade 84
  Cent. 3647 & 2738
  Falkoner Allé 50
  Cent. 10816
  Fabrikken Saxog. 24 & 26
  Cent. 15960
  Privatadr. Ceresv. 5 [V]
  Cent. 2706
- Herremagasin, Akts., Godthaabsv. 424 Vanl. Damsø 2062
- Portrait Comp. Akts., Vesterbrog. 4A [V] By 3482

Chieu Pietro G Terrazzomester Vallov. 12[8] Brh. Bella 1213

Chievitz Ingeborg Frue Læge Strandboulevarden 49 [Ø] Ø 7600
- Ole Overlæge R. Strandboulevarden 49 [Ø] Ø 7600 (Mand., Onsd. & Fred. 2-3)

Chikago ved J Petersen Skotøjsforr. Falkoner Allé 51 [F] Gh. 295x

Chilisalpeter-Kontoret, Landbrugs-Afd. „Axelborg" [V] By 6837

China- & Japan-Huset, Wm. Johannessen Kjøbmagerg. 54 [K] Cent. 12668

Chirurgisk Varehus Gothersg. 91 [K] Cent. 4463

Chmielnicki I Ingeniør Cand. polyt. Ved Klovermarken 7[1] [S] Am. 2221

Chocolade- og Sukkervarefabrikanter, Foreningen af danske N-Voldg. 32 [K] Cent. 1700

Chocoladehuset v. Hans Lindhard Konfekturehdl. Jagtv. 207 [Sø] Ryv. 3610

Chokoladefabrikken Freja, se Freja
- Nigeria, Akts., Magstr. 10 [K] Cent. 7442 & 7443
- Sirius, Frihavnen Langeliniev. [Ø] Cent. 8365

Chokoladeforr. Den grønne Æske v. Kamma Ryding Ordrupv. 123 Charlottl. Ordr. 368

Chokolade-Forsyningen ved K B Knudsen Amagerbrog. 7 [S] Am. 3642

Chokoladehuset v. Emilie Jensen Konfekturehdl. Torveg. 50 [K] Am. 5591x
- Pandrup Konfekturehdl. Nørrebrog. 55 A [N] N 2355

Chokoladeimporten v. P Pedersen, Konfektureforr. H C Ørsteds V. 22 B [V] V 5849y

Chokoladekompagniet Ariba, Akts., Niels Hemmingsens G. 15 [K] By 3365

Chokolademøllen v. H Møller-Hansen Konfekturehdl. Nørrebrog. 176 [L] Tg. 399x

Cholerva S Skomagerm. Prinsesseg. 44 [K] Am. 5754

Chramer Clara Frue Allég. 15B[3] [F] Gh. 7939

Chriiston Holger Prokurist Blytsv. 5[1] [F] Gh. 2553

Chrillesen C L Gaardejer Ullerup st. Magleby Magle 56
- C Hdlsgartner Amagerbrog. 225 [S] Am. 2159x

Christ o Ellen Enke e. Vinhdl. Horsensg. 2[3] [Ø] Ø 3442x
- & Anton Petersen's Eftf., Theodor Jørgensen & Co. Vinhdl. Solitudev. 5 [N] Cent. 10795 & N 6688 Postkonto 2395

Christell Olof Skrædderm. Gimles Allé 3A[1] [S] Am. 5913 v

Christens Aage Ingeniør u. Stadsing. Dir. Cand. polyt. Ny Kongensg. 21[4] [V]
- S Læge Nørrebrog. 184 [L] Tg. 696 (12-1)
- H Sparekassekasserer fh. Apoteker Ny Kongensg. 21[4] [V] By 2121y

Christensen [Se endv. Christesen, Krestensen, Kristensen]
- A C Adjunkt Mag. art. Sødalen 20 Gjentofte Gjent. 1150
- Alma K Adjunkt Cand. mag. Ryesg. 31C [N] N 4892x
- J P Adjunkt Cand. mag. Stægers Allé 5[3] [F] Gh. 1273y
- Aa. Afdelingschef Dalgas Boulevard 7[8] [F] Gh. 2834
- A C Afdelingschef Revisor Kærsangerv. 5[8] Brh. Tg. 3371 x
- Agnes Afdelingschef Estersv. 18A[2] Hell. Hell. 1541x
- C Afdelingschef Strandv. 140[3] Hell. Hell. 2738
- E A Afdelingschef Thorvaldsensv. 19[2] [V] N 2438x
- Einar Afdelingschef Carl Plougs V. 7[e] [V] Eva 425
- Einer Afdelingschef Gunlogsg. 58[4] [S]
- Holger Afdelingschef Frederikssundsv. 15[3] [L]
- K P Afdelingschef Bodenhoffs Pl. 4[3] [K]
- Ludv. Afdelingschef Fredensv. 51 Charlottl. Ordr. 602
- N Afdelingschef Strandv. 138[3] Hell.
- N M Afdelingschef Koldingg. 14 [Ø] Ø4700
- V Afdelingschef Søndermarksv. 18 Valby Vb. 491
- A Afdelingsleder P Knudsens G. 9[2] [V]
- H Afdelingsleder Koldingg. 35[4] [Ø] Ø2282y

Christensen A P Agenturforr. Isenkr. en gros Markmandsg. 14S [S] Am. 5333
- Arthur Agenturforr. Oehlenschlægersg. 5¹ [V] V 3099
- Christian Agenturforr. Gross. Sortedamsdoss. 89¹ [Ø] Ø 7388
- J C Agenturforr. Gross. Sundholmsv.53³[S] Am. 3580y
- K Marinus Agentur- & Kommissionsforr. Gross. St. Peders Str. 35 [K] Cent. 11211 Bp. Carl Bernhards V. 17S [V] V 626
- Kr. Agenturforr. Gross. Herluf Trolles G. 2 [K] Cent. 2174
- Thomas Agenturforr. L I Brandes Allé 11¹ [V] N 1279y
- Kaj Aktuar Engelsborgv. 5 Lyngby Lyngby 854
- J P Amanuensis v. Polyt. Læreanst. Sortedamsg. 1¹ [N] N 5830
- Chr. Anlægsgartner Helgesv. 28 [F] Gh. 3747 x
- Ditlef Anlægsgartner Ordrupv. 132 Charlottl. Ordr. 2622
- I Salling Anlægsgartner Englandsv.200 [S]
- Rolff Anlægsgartner Egeg. 3⁴ [N] N3739y
- Julius Antikvitetshdl. Holm. Kan. 18 [K] By 230x Bp. Amagerbrog. 202S [S]
- Carl A Arkitekt Borgmester Jensens Allé 3³ [Ø] Ø 7603
- Charles Arkitekt Arkæolog Glahns Allé 23¹ [F] Gh. 4684
- Chr. Arkitekt fh. Bygnings- og Brandinsp. Islands Brygge 13¹ [S] Am. 151 y
- Frederik Arkitekt St. Markus Allé 4³ [V] N 1232
- H P B Arkitekt Ved Kildevældskirken 3S [St]
- N C Arkitekt Ermelundsv. 106 Gjentofte Gjent. 811
- N C Arkitekt Dronn. Olgas V. 55 A³ [F] Gh. 253v
- Olaf Arkitekt Dr. Priemes V. 5³ [V] V3200
- Peder A Arkitekt Stockholmsg. 7S [Ø] Ø 1146v
- P R Bredal Arkitekt Høgholtv. 38¹ Vanl. Damsø 578
- Sigurd Arkitekt Gothersg. 91² [K] By7605
- Anton Artillerimester Hareg. 5¹ [K]
- F V Artillerimester Bøgehøj 25S Hell. Hell. 4075
- N E A Artillerimester i Fl. Suensonsg. 1 [K]
- V J V Artillerimester Svaneg. 12¹ [K]
- Agnes Assist. Kongedybet 2¹ [S]
- Bruno Assist. Rebekkav. 1S Hell. Hell. 3739
- E Bay Assist. Mimersg. 109³ [L]
- Ejner Valdemar Assist. u. Magist. Holbergsg. 10² [K] By 5298v
- Esther Assist. v. Statens Planteavlslaboratorium Hesseløg. 20³ [St] Ryv. 729v
- G O A Assist. Lange Müllers G. 2² [St] Ryv. 12?9y
- Heinrich Assist. Frederiksv. 43⁴ [F]
- H Langkilde Assist. Kollemosev. 17 Holte Holte 998
- V Assist. N-Fasanv. 190 A² [L] Tg. 2188y
- Aug. Assurandør Borups Allé 221² Brh. Tg. 3586
- E Assurandør Admiralg. 24 [K] By 551x
- F C Assurandør Borups Allé 10S [L]
- Knud Assurandør Dalgas Boulevard 117 [F] Gh. 3310 v
- 's Lauritz Auktioner Holbergsg. 14 [K] Cent. 5512 & 13622
- A J Auktionsholder Parcelv. 10 Holte
- B Auktionsholder Tullinsg. 2¹ [V] Eva798v
- Holger Auktionsholder (Lauritz Christensen's Befordringstøjsauktioner) Trondhjemsg. 4² [Ø] Ø 7183
- **J J Christensen** Auktionsh. Peder Hvitfeldts Str. 9 [K] fh. Krystalg. 15 Cent. 8106
- L Auktionsholder (Lauritz Christensen's Auktioner) Solvænget 4³ [St] Ryv. 1310
- E Automobilforhdl Kørelærer Borups Allé 212S Brh. Tg. 34S8x
- S M Automobilhdl. Apollov. 15 Vanl.
- & Asmussen Automobilreparatører Blaagaardsg. 36 [N] N 3660y
- Charles Automobilreparatør Vendsysselv. 21S Brh.

Christensen
- **E A Christensen** Automobilreparation Finsensv. 12 [F] Cent. 1363 & 15282 Bp. Vodroffsv. 37³ [V] Eva 1663
- H Automobilreparatør S-Fasanv. 92 Valby Vb. 1926
- S Automobilreparatør (Jørgensen & Christensen) Højdevangs Allé 6 A² [S]
- Chr. Automobilsadelmager Lædervare- & Markisefabr. Strandv. 15 [St] Bp. Fanøg. 27³ [St] Ryv. 1574x
- Carl Automobiltilbehør Vesterport [V] Cent. 11580
- H A Viscentral Solitudev. 11 [N] N 5106 Bp. Højstrupv. 158S Brh. Bella 658
- C Bagerm. Nørrebrog. 215S [L] Tg. 2607
- Carl Bagerm. Godthaabsv. 394 Vanl. Damsø 1096
- C H Bagerm. Rentemesterv. 23 [L] Tg. 1358x
- Conrad Bagerm. Svend Trøsts V. 3 [V] V 3985
- E Opdam Bagerm. P G Ramms Allé 66 [F] Gh. 7343
- Emil Opdam fh. Bagerm. Mariendalsv. 18 [F] Gh. 4295
- Herman Bagerm. Roskildev. 47 Valby Vb. 2292
- Hugo Bagerm. Parkalléen 23 [St] Ryv. 3598 Bp. Jagtv. 157 G¹ [St]
- I Bagerm. Thorsg. 24 [L] Tg. 899 Bp. Thorsg. 21² [L] Tg. 2765y
- J C Bagerm. Frederikssundsv. 207 Brh. Bella 159
- Johs. Bagerm. Emdrupv. 130 [L] Søb. 354
- J V Bagerm. N-Fasanv. 34 [F] Gh. 1457x
- K M Bagerforr. Engbavev. 31 [V] V5267y
- Marinus Bagerm. Aarhusg. 86 [Ø] Ø 6531
- Marius Bagerm. Bernstorffsv. 154 Hell. Hell. 2528 Bp. Bernstorffsv. 160¹ Hell.
- N Bagerm. Smalleg. 24 [F] Gh. 4400
- N Anker Bagerm. Nørrebrog. 60 [N] C3554
- Oluf Krag Bagerm. Dybbølsg. 15 [V] V 7565
- P Jul. Bagerm. Randersg. 49 [Ø] Ø1570x
- R B Bagerm. Frederikssundsv. 286 Husum Bella 912
- Th. Bagerm. Holmensg. 27 [K] By 1267v
- Viggo Bagerm. Værnedamsv. 17 [V] Cent. 12159 Bp. Værnedamsv. 20¹ [V] V 1518y
- Axel Bankassist. Smalleg. 20 B³ [F] Gh. 125x
- Georg Bankassist. Translatør Sølystv. 1 Klpbg. Ordr. 3369
- Kaj Bankassist. Amalieg. 39 C³ [K]
- R Bankassist. Raagev. 6 Hell. Hell. 3792
- Carl Bankbestyrer Ellevadsv. 17 Charlottl. Ordr. 1970
- Chr. Bankbestyrer Strandv. 8¹ [St] Ryv. 3368y
- P C Bankbestyrer Gjentofteg. 52¹ Gjentofte
- P R Bech Bankbogholder Jernbane Allé 80² Vanl.
- E J Bankfuldm. Kirsteinsg. 2⁴ [Ø] Ø 698x
- Magnus Bankfuldm. Translatør Schioldannsv. 28 Charlottl. Ordr. 2588
- M J Bankfuldm. Overg. o. V. 48A⁴ [K]
- Alfred Bankrevisor Gjentofteg. 85 Gjentofte Gjent. 1164
- Vald. S Barber & Frisør Vesterbrog. 43 [V] Eva 243 Bp. Hollænderdybet 36⁵ [S] Am. 6800
- [Barberer se till. Afd. VII Fag-Register]
- 's Lauritz Befordringstøjsauktioner Jagtv. 111 [L] Cent. 13882 & Tg. 1610
- H Grube Befragter Vardeg. 21e [Ø] Ø6064
- T C & Co. Befragtningsagenter Amalieg. 33 [K] Cent. 14630
- K S Berider Overofficiant Østerbrog. Husarkas. [Ø] Ø 814
- S T Bestyrer Rantzausg. 32¹ [N]
- Victor O Bestyrer Dybendalsv. 24¹ Brh.
- Chr. Betjent i Byretten Vesterbrog. 136² [V] V 5883v
- Holger Billedhugger Aalholmsv. 6¹ Valby
- Peter Ove Billedhugger (Lamberg-Petersen's Eftf.) Glentev. 69 [L] Tg. 230
- A Billedskærer N-Voldg. 78 [K] By 372 x Bp. Enighedsv. 9 Lyngby

Christensen A M Billedskærer Mylius Erichsens Allé 3 Hell. Hell. 2884
- Holger Billedskjærer Enighedsv. 5 Lyngby
- Holger Billedskærer st. Kongensg. 23 Bb.3 [K] Palæ 2859
- C P Biografteaterejer Istedg. 88 [V] V4024 Bp. Vesterbrog. 180¹ [V] V 4704
- Alfred Blikkenslagerm. Gas- & Vandm. Vesterbrog. 137 [V] V 907x Bp. Vesterbrog. 170¹ [V] V 104
- C F O Blikkenslagerm. Munkensv. 5S [L]
- C P Lindhard Blikkenslagerm. Gas- & Vandm. Vesterbrog. 64 A [V] V6961x Bp. Istedg. 79² [V]
- Frederik Blikkenslagerm. Gas- & Vandm. St. Hans G. 9 [N] N 2694v Bp. St. Hans G. 4¹ [N]
- H C Blikkenslagerm. Gas- & Vandm. Prinsesseg. 50 [K] Am. 4749 Bp. Frederiksdalsv. 13 Vanl.
- H Chr. Blikkenslagerm. Holsteinsg. 19 [Ø] Ø 4347 y
- H P C Blikkenslagerm. Chr. Winthers V. 1S [V]
- H P C & C C Berg Blikkenslagere Gas- & Vandm. Falkoner Allé 20 [F] Eva 1707
- Marius Blikkenslagerm. Fiskedamsg. 10² [Ø] Ø 1418 x
- Agnes Blomsterhdl. Nørrebrog. 155 [L] Tg. 970
- Betty Frøken Blomsterhdl. Brogade 23 [K] Am. 8017 Bp. Overg. n. V. 31 Bb.S [K]
- Carl Blomsterhdl. Istedg. 29A [V] V 8197 Bp. Ny Carlsberg V. 3⁴ [V]
- Chr. Blomsterhdl. Randersg. 4² [Ø]
- E Blomsterhdl. Nørrebrog. 14 [N] N 5032 Bp. Korsg. 62² [N] N 3548y
- Georg I Blomsterhdl. V-Voldg. 103 [V] Cent. 7728
- Helga Blomsterhdl. V-Voldg. 110 [V] By 2788v Bp. Jagtv. 99¹ [L]
- L C Blomsterhdl. Gjentofteg. 70 Gjentofte Gjent. 187 Bp. Anemonev. 33 Gjentofte
- M D Frøken Blomsterhdl. Nørrebrog. 232 [L] Tg. 710 Bp. Ny Kongensg. 9 [K]
- N Blomsterhdl. Valby Langg. 98 Valby Vb. 1065
- N C Blomsterhdl. Godthaabsv. 46 [F] Gh. 1528y & Priv. Gh. 1166 v
- **N Christensen's Eftf.**, Blomsterhdl. Kapelv. 5 [N] Cent. 7601
- S Frue Blomsterhdl. Holmbladsg. 23 [S] Am. 1127y
- Ch. Winther Bluse- & Kjolemagasin Nørrebrog. 14 [N] N 663x
- Axel Blækfabr. Landskronag. 63¹ [St] Ryv. 1652y
- Arthur Bogbinderm. Bogtrykker Vesterbrog. 89 [V] V 8012 Bp. Oehlenschlægersg. 25⁵ [V]
- **Chr. Christensen** Bogbinderm. Rosengaarden 13 [K] Cent. 4485 Bp. Rygaards Allé 92 Hell. Hell. 863
- Chr. Bogbinderm. Klosterstr. 21 [K] By7663
- Chr. Bogbinderm. Tordenskjoldsg. 34 [K] Palæ 3562 Bp. Kjeldsgaardsv. 8⁴ Valby
- Wilhelm Bogbinderm. Bianco Lunos Allé 12 [V] V 9063y
- Axel V Boghdl. (H Christensen & Søn) Vingaards Allé 7 Hell. Hell. 3823
- Ejvind Boghdl. (August Bang) Vesterbrog. 60³ [V] V 7828
- Folmer Boghdl. Tagensv. 58 [L] Tg. 5118y
- H & Søn Bog- & Papirhdl. Gl. Kongev. 105 [V] Cent. 2664, 11064 & 15108 Postkonto 2610
- Ingeborg Bog-, Papir- & Musikhdl. Hellerupv. 52 Hell. Hell. 2605 Bp. Onsgaardsv. 4³ Hell. Hell. 1865y
- J C Bog- & Papirhdl. Gyldenløvesg. 12 [K] By 5405 y Bp. Læssøesg. 1B³ [N] N658y
- A Bogholder Leifsg. 3³ [S]
- A A Bogholder Amerikav. 1² [V] V 443 x
- Aage Bogholder St. Thomas Allé 6⁴ [V] Eva 1446
- Aage Bogholder i Social- og Indenrigsmin. Niels Brocks G. 6¹ [V] By 8657
- A M Bogholder Vognmandsmarken 46¹ [St]
- A O Bogholder Aagade 134⁴ [L] Gh. 5063u

Christensen Børge Bogholder Ingerslevsg. 126[1] [V]
- C Bogholder Katholmv. 22 Vanl. ☎ Damsø 213
- Carl Bogholder Amagerfælledv. 25[2] [S]
- Carl Bogholder Jensløvs Tværv. 9 Charlottl. ☎ Ordr. 1168
- Charles Bogholder Kirkegaardsv. 47[4] [S]
- Chr. Bogholder N-Fasanv. 97[1] [F] ☎ Gh. 2866
- Conrad Bogholder Jagtv. 5[3] [L] ☎ Gh. 511x
- C P S Bogholder Overskousv. 7[1] Valby ☎ Vb. 1634x
- Dagmar Frøken fh. Bogholderske Jens Munks G. 7[1] [Ø] ☎ Ø 4657u
- Ella Bogholderske N-Frihavnsg. 82[3] [Ø]
- Georg Bogholder Roarsv. 31[1] [F] ☎ Gh. 4387
- Gunnar Bogholder Tullinsg. 4[3] [V] ☎ V 3137
- H Bogholder Holsteinsg. 6[2] [Ø]
- H B Bogholder Løgstørg. 32[1] [Ø]
- H C Bogholder Vesterfælledv. 2[4] [V] ☎ V 5243x
- Hedvig Frue Bogholderske Willemoesg. 76[2] [Ø]
- Johs. Bogholder Revisor Hillerødg. 28[3] [L] ☎ Tg. 1410
- Jørgen Bogholder Dyblandsvangen 15 Brh. ☎ Bella 403
- Karla Bogholderske N-Frihavnsg. 82[3] [Ø]
- Laura Frøken Bogholderske Australiensv. 28[2] [St] ☎ Ryv. 2178x
- N P M fh. Bogholder Kuhlausg. 19[1] [St]
- Povl Bogholder Erik Menveds V. 2[3] [V] ☎ N 3708x
- S E Bogholder H P Ørums G. 3[2] [St] ☎ Ryv. 2385y
- Seneca W Bogholder Strandboulevarden 160[e] [Ø] ☎ Ryv. 1173
- Arthur Bogtrykker (Amager Bogtrykkeri) Kongedybet 3[8] [S] ☎ Am. 5542u
- Aug. Bogtrykker Frm. Valkendorfsg. 30 [K] ☎ Cent. 11913
- & Bierrings' Bogtrykkeri Brolæggerstr. 6 [K] ☎ By 3428
- Chr. Bogtrykker N-Voldg. 78 [K] ☎ Cent. 10013 Postkonto 20281 Bp. Malmmosev. 4 Holte ☎ Holte 888
- Henry Bogtrykker (Christensen & Jørgensen) Ravnsborgg. 10[4] [N]
- Julius Bogtrykker Lyngby Hovedg. 76 Lyngby ☎ Lyngby 502
- & Jørgensen Bogtrykkere Ryesg. 48 [Ø] ☎ Cent. 12416
- Victor Bogtrykker (Christensen & Jørgensen) Poppel Allé 26 Holte ☎ Holte 287
- William Bogtrykker Højstrupv. 89[1] Brh.
- W J Bogtrykker Frm. Pustervig 4 [K] ☎ Cent. 1982
- W J fh. Bogtrykker Peder Hvitfeldts Str. 6[2] [K] ☎ By 7554
- P Borgmester M. L. Postadr. Rigsdagen [K]
- Viggo Borgmester V-Voldg. 96[2] [V] ☎ By 6183
- Inger Broderihdl. Amagerbrog. 127 [S] ☎ Am. 748 x Bp. Ingolfs Allé 4[3] [S]
- Laura Frøken Broderihdl. Gothersg. 40 [K] ☎ Palæ 323y
- Cilius Broncestøber Frederiksborgv. 21 [L] ☎ Tg. 754 Bp. Nørrebrog. 219[1] [L] ☎ Tg. 1902y
- N C Brændehdl. Kalvebod Pladsv. [V] Bp. Ernst Meyers G. 4[8] [V]
- Chr. Brændselsforr. (Østerbros Brændselsforr.) Viborgg. 38[2] [Ø]
- Henry Brændselsforr. Roskildev. 45 A Valby
- Aage Buntmager Nyborgg. 12[2] [St]
- C W Buntmager Woltersg. 12[1] [S]
- **Allan Christensen & Co.**, Butiksinventarforr. Vimmelskafter 43 [K] ☎ Cent. 500 Fabrik Øresundsv. 136 [S] ☎ C 3117 & 10847
- F U Bygningskonduktør Laboratoriemester Ingemannsv. 26 A[3] [V] ☎ N 2099x
- & Jensen, Specialforr. i Bygningsmaterialier Raadhuspl. 4 [V] ☎ Cent. 13789 & 13790
- Chr. Byretsdommer R. Vældegaardsv. 53 Gjentofte ☎ Gjent. 1220
- C K Børneckviphdl. Nørrebrog. 102 [N] ☎ N 2395y Bp. Nørrebrog. 116[4] [N] ☎ N 1686 y
- Brdr. Børstenbindere Vesselsg. 16 [N] ☎ N 279
- L C Børstenbinderm. Vesselsg. 16[1] [N]

Christensen H M Børstetræfabr. Adelg. 82 [K] ☎ Palæ 3733 Bp. Adelg. 97[5] [K]
- A Cand. theol. Lærer Hostrupsv. 9[8] [V]
- Asta Cand. mag. Solv. 7[4] [Ø]
- C Cand. polyt. Amicisv. 3[2] [V]
- Chr. Skouby Cand. jur. Vennemindev. 26[1] [St]
- Harald Cand. jur. Gammeltoftsg. 20[1] [K] ☎ By 356x
- Jacob Cand. pharm. (Bronshøj Sygeplejeog pharm. Materialhdl.) Hvedev. 31 Brh. ☎ Bella 319
- Jørgen Cand. pharm. H C Ørsteds V. 50[1] [V]
- N P Cand. pharm. Jagtv. 19[3] [L] ☎ Tg. 1810y
- S Cand. polit. Sekretær Kirkev. 1 Charlottl. ☎ Ordr. 1637
- Sophie Cand. polit. Vældegaardsv. 53 Gjentofte
- L P Cementstøber Klokkemagerv. 26 [L] ☎ Tg. 295
- C A Cigar- & Tobaksfabr. Eskildsg. 66[1] [V] ☎ Cent. 10214
- H A Cigarfabr. Skjalm Hvides G. 11[1] [V] ☎ V 2648y
- Otto Cigar- & Tobaksfabr. Repræsentant Godthaabsv. 38 [F] ☎ Gh. 939y Bp. St. Knuds V. 37[1] [V] ☎ V 2705y
- P Cigarfabr. st. Kongensg. 23 [K] ☎ Palæ 585y
- Chr. G Cigarhdl. Magnoleav. 14 Valby ☎ Vb. 2130
- G Cigarhdl. Holmbladsg. 50 [S] ☎ Am. 1522
- Kay Cigarhdl. Vesterbrog. 20 [V] ☎ V 8820 Bp. Under Elmene 7[4] [S] ☎ Am. 5683
- K V Cigar- & Vinhdl. Valby Langg. 119 Valby ☎ Vb. 773y Bp. Valby Langg. 133[3] Valby ☎ Vb. 1626y
- N Truels Cigarhdl. Vodroffsv. 21 [V] ☎ V 3521
- R Cigarhdl. Ø-Farimagsg. 69 [Ø] ☎ Ø 1747x Bp. Jens Juels G. 23 [Ø]
- [Cigarhandlere se till. Afd. VII Fag-Register]
- Hj. Ciselør Fiolstr. 34 C [K] ☎ By 1617 y Bp. Norgesg. 62[2] [S] ☎ Am. 2011v
- Kaj Cyklefabr. (Cykleforr. Urania) Martensens Allé 7[2] [V] ☎ V 855y
- Alfred Cyklehdl. Lyngbyv. 4 [St] ☎ Ryv. 734x Bp. Hammershusg. 2[1] [St]
- C Cyklehdl. Slejpnersg. 105 [L] Bp. Guldbergsg. 73[3] [N]
- E A Cyklehdl. (Odense & Christensen's Eftf.) Ordrup Jagtv. 53[1] Charlottl. ☎ Ordr. 257
- Edmund Cyklehdl. Nørrebrog. 80 [N] ☎ N 5193 Bp. Kong Georgs V. 12[8] [F]
- Harry Cyklehdl. Sankelmarksg. 9[2] [V]
- H C Cyklehdl. Krusaag. 28 [V] Bp. Flensborgg. 40[1] [V] ☎ V 5659v
- Johs. Cyklehdl. (Cykleforr. Sundeved) Henrik Ibsens V. 11[3] [V]
- N Cyklehdl. N-Fasanv. 232 [L] ☎ Tg. 2329y Bp. N-Fasanv. 267[3] [L]
- Niels Chr. Cyklehdl. Flensborgg. 10 [V] ☎ V 5098x
- Oluf Cyklehdl. Oltert Fischers G. 55[2] [K]
- [Damefriserinder se Afd. VII Fag-Register]
- Hjalmar Dameskrædder st. Kongensg. 40 H[c] ☎ Palæ 664
- M Enkefrue Dameskrædderinde N-Frihavnsg. 55[8] [Ø] ☎ Ø 8523
- **Alfred Christensen** Dampskibskontor Gross. Frm. Kulforsyning til Dampskibe, Assurance, Havari og Spedition Dampskibsrute København - Goole. Amalieg. 43 [K] ☎ Cent. 221 Telegramadr. „Alfred"
- Carl Danselærer Danmarksg. 2 B[3] [V]
- Elisabeth Danselærerinde Østbaneg. 11[8] [Ø] ☎ Ø 1508u
- Hans Dekorationsmaler Nøjsomhedsv. 9[8] [Ø]
- Axel Dinér transportable Amager Boulevard 124 [S] ☎ Am. 4042 & Am. 4044 Bp. Ved Amagerport 9[5] [S] ☎ Am. 5207y
- M E M Direktrice Bianco Lunos Allé 3 Hh.[4] [V]
- A Direktør Wilh. Smidts V. 6 Gjentofte ☎ Gjent. 198
- Albrecht Direktør R. Livjægerg. 31[2] [Ø]
- Alfred Direktør Nøjsomhedsv. 17[4] [Ø] ☎ Cent. 12461
- Allan Scott Direktør Strandg. 21[1] [K] ☎ Cent. 6168

Christensen Andreas Direktør (Alfred Christensen) Ryvangs Allé 24 Hell. ☎ Cent. 5390
- Anton Direktør Strandv. 163[4] Hell. ☎ Hell. 2564
- Aug. Direktør Dronn. Olgas V. 2 A[1] [F]
- Axel Direktør Peder Hvitfeldts Str. 17[1] [K]
- C B Direktør Svalev. 14 Hell. ☎ Hell. 3891
- C C Direktør Svanemollev. 27 [St] ☎ Ryv. 1110
- Chr. Direktør Kristiansg. 22[3] [K] ☎ By 8811
- Chr. Direktør Kronprinsensv. 40 [F] ☎ Gh. 1666
- Fr. Direktør Nøjsomhedsv. 15[3] [Ø] ☎ Ø 1581y
- Georg V Direktør Dronninggaards Allé 9 Holte ☎ Holte 1042
- H fh. Direktør Fiskedamsg. 3[1] [Ø] ☎ Ø 3856
- H C P Direktør Sundv. 1[8] Hell. ☎ Hell. 335
- Holger Direktør Hotelejer Fuggaardsg. 10[3] [V] ☎ By 5519y
- Jens Direktør Østerbrog. 91[4] [Ø]
- Jens Direktør i Landbygn. alm. Brandfors. R. Hellerupgaardv. 19 Hell. ☎ Hell. 1335
- J P A Direktør Dronn. Olgas V. 2 A[1] [F]
- Kai Direktør Holsteinsg. 21[2] [Ø]
- Leif Direktør Borups Allé 133[4] [L] ☎ Gh. 4848
- Michael Direktør Henrik Rungs G. 7[2] [N] ☎ N 2939y
- Michael Direktør V-Boulevard 5 [V] ☎ By 4938
- Niels Direktør Strandv. 112[4] Hell. ☎ Hell. 1404
- N P Direktør Guldborgv. 27[2] [F] ☎ Gh. 7069
- N P Direktør Ingeborgv. 15 Charlottl. ☎ Ordr. 1620
- Oluf Direktør R. Kong. Nyt. 34 [K]
- O P Direktør R. Toldbodv. 5[2] [K] ☎ Palæ 1572
- Poul Direktør i Østift. Brandfors. fh. Minister Skaaneg. 1[2] [S] ☎ Am. 4982
- Robert Direktør Nærumg. 3 Nærum ☎ Nærum 116
- S C Direktør Espérance Allé 13 Charlottl. ☎ Hell. 1055
- S M Direktør Gross. V-Boulevard 5[3] [V] ☎ By 4938
- U O Direktør Vejlesøv. 36 Holte ☎ Holte 537
- Valdemar Direktør Brogaardsv. 49 Gjentofte ☎ Gjent. 766
- Viggo C Direktør Strandv. 397 Klpbg. ☎ Ordr. 3185
- V Steen Direktør M S H. Ny Kongensg. 3 [K] ☎ Cent. 725
- Carl Disponent Kaas Allé 3 Hell. ☎ Hell. 1930
- Carl Disponent N-Fasanv. 33 B[3] [F] ☎ Gh. 7122
- C Chr. W Disponent Frederiksv. 43 [F] ☎ Gh. 3351x
- Charles Disponent Gustav Adolfs G. 4[2] [Ø] ☎ Ø 6596
- C V C Disponent Nørrebrog. 64[2] [N] ☎ N 864y
- Harry Engelbrecht Disponent Bechgaardsg. 1[2] [St]
- J Disponent Ledreborgs Allé 6 Gjentofte
- Johs. Disponent Bülowsv. 5C[2] [V] ☎ V 5521x
- Regin Sinding Disponent Valbygaardsv. 56[3] Valby
- A Distriktsjordemoder Lyngby Torv Lyngby ☎ Lyngby 136
- Erik Hohwü Dr. phil. Juliane Maries V. 32 [Ø]
- William Dr. phil. Arkivar v. Rigsark. MDS. V-Voldg. 90[2] [V] ☎ By 4721
- Astrid Dommerfuldm. Cand. jur. Strandboulevarden 12[4] [Ø] ☎ Ø 7039y
- Christen Dommerfuldm. MF. Postadr. Rigsdagen [K]
- G C Drejerm. st. Kongensg. 73 [K] ☎ Palæ 1171y
- M Drejerm. Godthaabsv. 23 [F] ☎ Gh. 1421y Bp. Rolfsv. 15[3] [F]
- Vald. Driftsbestyrer Solvg. 96[3] [K] ☎ By 5653v
- Vald. fh. Driftsbestyrer Rørholmsg. 22[1] [K]
- H Dyrlæge N-Frihavnsg. 54[4] [Ø] ☎ Ø 5694
- J C Dyrlæge Fuglegaardsv. 26 Gjentofte
- N P C Dyrlæge Ingemannsv. 9[3] [V] ☎ N 6057
- Roar Dyrlæge Vesterbrog. 79[2] [V] ☎ V 8932 (1½-2)

Christensen L C Ejendomshdl. Collinsg. 9S Ø Ø 6697 & Ø 7238
- C Ejendomsmægler Borgmestervangen 20² L Tg. 4336
- E Ejendomsmægler Skoubog. 2 K By 4162 Bp. Peter Bangs V. 63² F Gh. 7962
- E P Ejendomsmægler (Villakontoret) Steenstrups Allé 9¹ V Cent. 11498
- H Ejendomsmægler Enghave Pl. 10¹ V V 9788
- Jens Ejendomsmægler Hedemannsg. 2S Ø Ø 7156
- Joseph Ekspedient Ved Kløvermarken 10⁵ S Am. 5327y
- L Ekspedient Østerbrog. 93² Ø Ø 7197
- Johs. Ekspeditionsleder Clausholmv. 9 Vanl. Damsø 1312
- N C Ekspeditionssekr. i stat. Depart. R. Kornv. 11 Charlottl. Ordr. 91
- N C Ekspeditionssekr. S-Fasanv. 97⁴ Valby
- E V Ekspeditør Struerg. 24⁴ Ø
- Aage elektr. Install. Slangerupg. 18S L Tg. 3530
- C E elektr. Install. Maskinmester Jægersborg Allé Maskinhuset Charlottl. Hell. 1163
- C T elektr. Install. Brogaardsv. 4A Gjentofte Gjent. 670
- N elektr. Install. Søborg Hovedg 98 Søborg Søb. 460
- O elektr. Install. (O Liebing & Co.) Joakim Larsens V. 6³ F Gh. 3853v
- P elektr. Install. Pile Allé 43 F V 7526 Bp. Bratskovv. 20S Vanl.
- S P elektr. Install. (Segerlin & Christensen) Zeuthens Allé 5 Hell. Hell. 1076
- Viggo elektr. Install. Nyhavn 42C K By 6406 Bp. Dronn. Tværg. 23² K
- A Enkefrue Amagerfælledv. 36³ S
- Agnes Enke e. Inspektør Rosendalsg. 15² Ø Ø 4628v
- Alma Enke e. Gross. V-Voldg. 96¹ V Cent. 11453
- Ane Margr. Enke e. Direktør Bülowsv. 50² V
- Anna Enke e. Kommunelærer Arnesv. 50 Brh.
- Anna Enke e. Kontorchef Nørrebrog. 58¹ N
- Anna Enke e. Sagfører Strandboulevarden 27¹ Ø Ø 1511v
- Anna Enke e. Kunsthdl. (William Christensen) Østerbrog. 85³ Ø
- Anna Enke e. Laboratoriebestyrer Amagerfælledv. 34⁴ S Am. 4474y
- Anna Enkefrue Onsgaardsv. 37 Hell. Hell. 1291
- Anna Enkefrue Kuhlausg. 23 Sø
- Anna Enke e. Læge Ø-Søgade 108² Ø Ø 7495
- Anna Enkepastorinde Hattensens Allé 6³ F Gh. 5369y
- Aurora Enkefrue Gl. Kongev. 160¹ V V 3282
- Brynhild Enke e. Gross. Aurehøjv. 1² Hell. Hell. 2174
- C Enkefrue Brodersens Allé 9 Hell. Hell. 2506
- C Enkefrue Gravervænget 18¹ L Tg. 3188
- C Enkefrue Hammerensg. 3³ K
- Cecilie Enke e. Gross. Østbanog. 43² Ø Ø 6289
- Charlotte Enkefrue Kristianiag. 22¹ Ø
- Dagmar Enkefrue Annettev. 18 Charlottl. Ordr. 541
- Dagmar Enkefrue Carl Bernhards V. 7² V V 3685
- Dagmar Enke e. Gross. Hauchsv. 14¹ V V 4178
- Dorthea Enke e. Adjunkt Kastelsv. 12 B² Ø Ø 5926
- E B Enkefrue Ryesg. 131¹ Ø Ø 4190y
- Edith Enkefrue (Cykleforr. Victory) Borgerg. 138³ K Palæ 2745y
- Elina Enke e. Gross. Fredh. Kan. 18² K By 1542
- Elna Enke e. Toldkontrolør N-Frihavnsg. 30⁴ Ø
- Else Enke e. Gross. Strandv. 132 A² Hell. Hell. 520 y

Christensen Emilie Enke e. Fabrikant Baunegaardsv. 11S Gjentofte Gjent. 1654
- Emilie Enkefrue Prinsesse Alexandrines Allé 3 Charlottl. Ordr. 1341
- Esther Enkefrue Egilsg. 2⁴ S Am. 4083
- G Enkefrue Dybbølsg. 27⁴ V V 1321v
- Gunild Enke e. Fabrikant Eckersbergsg. 5 Ø
- Hanne Enke e. Smedem. Aalekistev. 211S Vanl. Damsø 1337
- Hedvig Enke e. Gross. Nyvej 2² V V 2064x
- Ida Enkefrue Fred. d. 6. Allé 3² F Gh. 4789
- Ida Enke e. Tømrerm. Højstrupv. 89 Brh.
- J Enkefrue Dronn. Olgas V. 3¹ F Gh. 1860y
- Jenny Enke e. Stenhuggerm. Küchlersg. 6⁵ V
- J M Enke e. Konditor Fredericiag. 12² K Palæ 1454 y
- Julie Enke e. Prokurist Grenaag. 3¹ Ø Ø 2203y
- Karna Enke e. Gross. Vodroffslund V 2S V 6252x
- Kirsten Enkefrue N-Fasanv. 37S F Gh. 3725y
- Kirstine Enkefrue Aagade 102⁴ N
- L Enkefrue Strandv. 83 Sø Ryv. 409
- Lolle Enkefrue Dronn. Tværg. 55¹ K Palæ 2124
- Lovise Enkefrue Carstensg. 82 V Eva 2312
- M Enke e. Toldforv. Frdbg. Bredeg. 21² F
- Magda Enkefrue Helgesv. 19³ F Gh. 3774x
- Magdalene Enke e. Bagerm. Dalgas Boulevard 57² F Gh. 4231
- Margrethe Enke e. Ekspeditionssekr. Thorshavnsg. 12¹ S
- Maria Enke e. Fuldm. Philip Schous V. 9 F
- Mathilde Enke e. Fabrikant Gl. Kongev. 102¹ V V 603
- Mathilde Enkefrue Baunegaardsv. 6 A² Gjentofte Gjent 971
- M C Enkepastorinde Linnésg. 39¹ K By 4207
- M R Enke e. Kapt. Gl. Kongev. 29A³ V
- Olga Enkefrue Kristianiag. 6S Ø
- Olga Enke e. Skorstensfejerm. Fælledv. 9² N N 7726
- Paula Gudmand Enkefrue Egilsg. 66² S Am. 1397x
- R Enkefrue Halls Allé 3¹ V V 8184
- Sofie Enke e. Snedkerm. Mariev. 8 Hell. Hell. 1228
- V Enkefrue N-Fasanv. 182 Hh.S L
- W Enke e. Gross. Østerg. 12² K
- Walborg Enkefrue Kraing. 15S S
- Wilhelmine Enkefrue HC Ørsteds V. 51 A² V
- C A Entreprenør Frederiksv. 35² F Gh. 3338y
- Carl Entreprenør Julius Bloms G. 30³ L Tg. 3629v
- Chr. E Entreprenør Tømrerm. Nørre Allé 25¹ N Cent. 15975
- J C Entreprenør Stenløsev. 85 Husum Bella 137
- Anna Etatsraadinde Strandv. 97² Hell. Ryv. 3214
- Anton Fabrikant Frederiksborgv. 59¹ L Cent. 8890
- Arild Fabrikant Gl. Vartovs V. 10 Hell. Ryv. 1689
- A S Fabrikant (Frdbg. Tin-Metalindustri) Jernbane Allé 80¹ Vanl.
- Carl Fabrikant (G Hansen & C Christensen) Søborg Hovedg. 148 Søborg Søb. 720
- Carl Chr. Fabrikant L. Strandv. 1 AS Hell.
- Chr. O A Fabrikant N-Bivej 6² Brh.
- Elliot Fabrikant P G Ramms Allé 17S F
- Fritz Fabrikant Vesterbrog. 179³ V
- H Fabrikant Julius Valentiners V. 18³ F
- H Fabrikant Paa Bjerget 13¹ L
- Hans Fabrikant Frederikssundsv. 127² Brh.
- Hans Fabrikant Vesterbrog. 2D V By 4390
- H Holm Fabrikant (Kbhvns Bustefabrik) Blegdamsv. 94² Ø
- H P Fabrikant Kingosg. 6² V
- Johannes Fabrikant Kronprinsensg. 13¹ K By 3912
- K M Fabrikant Rosengaarden 10S K

Christensen M Fabrikant (Sefax' kem. Laboratorium) Vestermarksv. S
- M Fabrikant (Vulkaniseringsanst. Thor) Borgmestervangen 2³ L
- Nicolai S Fabrikant Matthæusg. 16 V V 9889 Bp. Egilsg. 29 A⁴ S
- Oscar Fabrikant (Nordisk Strudsfjerfabrik) Hvedev. 11 Brh. Bella 249
- Peder Fabrikant Læssøesg. 4S N
- P L Fabrikant Villa Bøgely Skodsborg Skodsb. 119
- P M Fabrikant Marielystv. 1S Vanl.
- S Fabrikant Hellerupv. 3 Hell. Hell. 201 & Hell. 3285
- S A Fabrikant Hulkærsv. 36 Søborg Søb. 1317
- S Munch Fabrikant Harsdorffsv. 8 V Cent. 3314 & V 3314 Bp. Bülowsv. 32 A³ V N 3300
- T C Fabrikant Vesterbrog. 98 A² V
- W Fabrikant Roskildev. 39 Valby Cent. 11135 & Vb. 1023
- V E Fabrikant (Nordisk Strudsfjerfabrik) Hvedev. 11 Brh.
- V F Fabrikant Blegdamsv. 10K N N 2353y
- Walther Fabrikbestyrer Kærsangerv. 1² Brh. Tg. 4106
- K P Fabrikforvalter Oliegrensg. 3⁴ S
- Jens Fagforeningsformand Kobbersmed Amagerbrog. 109⁴ S Am. 1463
- Alfred Faktor v. Berlingske Tidende Duev. 101 F Gh. 4514
- E A V Faktor Vennemindev. 22S Sø Ryv. 1585y
- B Farverm. Tagensv. 81³ L Tg. 3776
- 's Carl Fedevarefabrik, Akts., l. Strandv. 1 A Hell. Hell. 4247
- L Q Fedevareforr. en gros Syndergaardsg. 9 V Cent. 1708 & 1709 Bp. Baunegaardsv. 10 Gjentofte Gjent. 393
- Alfr. Fiske- & Vildthdl. Stockholms Pl. 1 Ø Cent. 5041
- E Fiske- & Vildthdl. N-Frihavnsg. 4 Ø Ø 164 og Rosenv. Allé 10S-1 Ø Cent. 2064 & Priv. Ø 5741
- Johan Fiskehdl. Frederikssundsv. 14 L Tg. 1014x Bp. Heimdalsg. 11S L Tg. 2274
- [Fiskehandlere se till. Afd. VII Fag-Register]
- T J Flytteforr. Smalleg. 4 F Gh. 773x
- Carla Fodlæge Elmeg. 2 N N 4407y
- Carl C Forfatter fh. Gross. Frederikssundsv. 106BS L Tg. 5112y
- Axel Formand f. Droske Chauff. Fagf. Munkensv. 9¹ L Tg. 4382
- N C Formand f. Klejnsm. Fagforen. Rørholmsg. 18¹ K By 2274u
- Niels Formand Harrestrup Allé 8¹ Valby Vb. 578
- P Formand f. Havnearb. Fællesforb. Amerikav. 20² V Eva 685
- Viggo Formand f. Kbhvns Tjenerforen. Katrinedalsv. 30 A¹ Vanl. Damsø 2009
- Viggo Formand f. Tobaksarbejderforb. Murerg. 4¹ N N 7469
- Vilh. Formand f. Smede- og Maskinarb. Fagforen. paa Specialfabr. Sekretær Guldbergsg. 9³ N N 61y
- Chr. & Osvald Jensen Forniklingsanst. st. Kongensg. 108 K Palæ 2798
- E Forpagter Kastrupv. 247 Kastrup Kastrup 116
- V Forpagter Nærumv. Ørholm Bondegaard Holte Holte 265
- Bruno Forretningsbestyrer Njalsg. 50³ S Am. 6945y
- Fr. Dan Forretningsbestyrer St. Jakobs G. 14¹ Ø Ø 8364
- Gunnar Forretningsbestyrer Borups Allé 192² Brh. Tg. 3944y
- Kurt Forretningsbestyrer Hobrog. 2¹ Ø
- H Forretningsf. Ved Amagerport 14² S Am. 3139y
- H A Forretningsbestyrer Markmandsg. 8¹ S Am. 5358x
- Axel Forretningsf. Bredg. 36² K
- Chr. Forretningsf. Himmerlandsv. 22² Brh. Gh. 7761
- C P Forretningsf. Jesper Brochmands G. 3² N
- Henrik Forretningsf. St. Jakobs G. 18³ Ø

Christensen Jacob Forretningsf. Kildeskovsv. 34 Gjentofte ☎ Gjent. 1308
- Mikkel Forretningsf. MB. N-Voldg. 15² [K] ☎ By 3234
- N J M Forretningsf. Lembergg. 1¹ [S]
- O R S Forretningsf. Marstalsg. 36² [Ø]
- Otto E Forretningsf. Gardes Allé 3⁸ Hell.
- Robert Forretningsf. Nyhavn 17⁸ [K]
- Wald. Forretningsf. Sortedamsdoss. 89⁸ [Ø] ☎ Ø 1414x
- W Krohne Forretningsf. Syvens Allé 8⁴ [S]
- E J Forretningsmægler Kornblomstv. 5⁵ [S] ☎ Am. 8188x
- Kett Forstanderinde Øresundsg. 17³ [Ø] ☎ Ø 7217
- Marie Forstander for Husassistenternes Fagskole FM. Fensmarkg. 65, 67 [N] ☎ Cent. 6774
- Marthine Forstanderinde Taarnborgv. 16¹ [V] ☎ V 2716u
- Nanna Frøken Forstanderinde Højbro Pl. 19³ [K] ☎ By 5256x
- Arne Forvalter Recrsøg. 19¹ [Sø] ☎ Ryv. 1626u
- C O Forvalter Solitudev. 6⁴ [N] ☎ N 7317
- Emil Forvalter Gunløgsg. 10⁴ [S]
- Eskild Forvalter Byglandsg. 6¹ [S] ☎ Am. 2448x
- G. Forvalter Tønnesv. 45 [S] ☎ Am. 8323
- H Holger Forvalter Løjtegaardsv. Amager Travbane Kastrup
- N F V fh. Forvalter Strandv. 45 [Sø] ☎ Ryv. 482y
- Aage Fotograf Tullinsg. 1³ [V] ☎ V 4529
- Chr. Fotograf Amagert. 31 [K] ☎ Cent. 10990
- Christine Fotograf Nygaardsv. 2⁴ [Sø] ☎ Ryv. 195v
- Constance Frøken Fotograf Vesterbrog. 117⁴ [V] ☎ V 333x
- C P Fotograf Værnedamsv. 8³ [V] ☎ Eva 1928
- Eugenie Fotograf Amagerbrog. 17⁴ [S] ☎ Am. 1966
- N Chr. Fotograf Willemoesg. 85² [Ø]
- Joh. Fotohdl. st. Kongensg. 32 [K] ☎ Cent. 7305 Bp. Vodroffslund 1² [V]
- 's H E Fourageforr. Krsthvns T. 2 [K] ☎ Cent. 2734
- Ch. Fragtmand Vognmand Broholms Allé 16 Charlottl. ☎ Ordr. 2536
- Henrik Frisør Studiestr. 59 [V]
- H G Frisør Ellevadsv. 3 Charlottl. ☎ hemmeligt Nr.
- A Frue Wilh. Smidts V. 14 Gjentofte ☎ Gjent. 777
- Adolphe Frue Hovedvagtsg. 4ᶜ [K] ☎ By 7339
- B Frue (Magasin Parisienne) Kong Georgs V. 17 [F] ☎ Gh. 1971x
- Carla Frue Amagerbrog. 12⁴ [F] ☎ Am. 579v
- Christine Frue Vesterbrog. 16² [V] ☎ V 6209v
- Ellen Frue Torkel Badens V. 18 Hell.
- Hilda Frue Pile Allé 35³ [F] ☎ V 7742
- J Frue Kanslerg. 10² [Ø] ☎ Ø 1383x
- Johanne Frue Dronn. Olgas V. 2 A¹ [F]
- Johanne Frue Antonig. 7³ [K]
- K Frue Baggesensg. 18² [N] ☎ N 6895
- Karen Frue Ribeg. 12⁸ [Ø] ☎ Ø 2912 u
- M C Frue Rebekkav. 1⁸ Hell.
- M V Frue Falkoner Allé 13² [F] ☎ Gh. 6084
- R M Frue Goldschmidtsv. 9¹ Vanl.
- A Frugt- & Blomsterhdl. Ægirsg. 44 [L] Bp. Koldingg. 20² [Ø]
- A N Frugthdl. Anlægsgartner Gl. Kongev. 153 [V] ☎ V 2457x Bp. Grundtvigs Sidev. 2² [V]
- C Frugthdl. en gros Frdbg. Stationsv. 9 [F] ☎ Gh. 335y
- [Frugthandl. se till. Afd. VII Fag-Register]
- P Frugtimp. Gross. Linnésg. 6 [K] ☎ Cent. 1252 Postkonto 2186 Bp. N-Frihavnsg. 49³ [Ø] ☎ Ø 1904 v
- A E Frøken Skoubog. 2⁴ [K] ☎ By 1078y
- Alma Frøken Strickersv. 8³ [S] ☎ Am. 4471y
- A M Frøken Amagerfælledv. 25¹ [S] ☎ Am. 1703v
- Anna & Karen Frøkner Østerbrog. 21² [Ø] ☎ Ø 2193 x
- Dagmar Frøken Værnedamsv. 1¹ [V]
- Dorthea Frøken Vendersg. 23⁴ [K] ☎ By 7266
- Ellen Frøken (E C Løser) Grenaag. 2¹ [Ø]
- E M Borch Frøken Livjægerg. 12² [Ø] ☎ Ø 3328v
- F & E Frøkner Jacobys Allé 2³ [V] ☎ V 6897y

Christensen Johanne Frøken Martensens Alle 6¹ [V] ☎ V 3383
- Johanne Frøken Bakkegaards Allé 4² [V] ☎ V 5744x
- M Frøken Brogade 5² [K] ☎ Am. 6664y
- Marie Frøken Urbansg. 4⁸ [Ø] ☎ Ø 3639u
- Mary Frøken (Th. Christensen's Fabrik) N-Farimagsg. 72² [K]
- Mary Frøken Larsbjørnsstr. 19³ [K]
- Nanny Frøken Husumg. 18² [L] ☎ Tg. 4212
- O Frøken Urbansg. 4⁸ [Ø] ☎ Ø 3855y
- Aage Fuldm. Martensens Allé 6⁸ [V]
- Aage Fuldm. Nørre Allé 41¹ [N] ☎ N 75v
- Aage R Fuldm. Borups Allé 105³ [L]
- A Johs. Fuldm. Lauritz Sørensens V. 24² [F] ☎ Gh. 3374y
- Arne Fuldm. Cand. jur. Bartholinsg. 3³ [K] ☎ By 7905
- Astrid Fuldm. u. Patent- og Varemærkev. Rosendalsg. 11³ [Ø]
- Axel E Fuldm. Tranegaardsv. 41 Hell.
- Axel V Fuldm. Gross. Egehojv. 10 Charlottl. ☎ Ordr. 1015
- C Fuldm. v. Statsb. Frederiksv. 4² [F] ☎ Gh. 858y
- C A kst. Fuldm. Grenaag. 2¹ [Ø]
- Chr. Fuldm. Asger Rygs G. 19¹ [V] ☎ V 1529x
- C V Fuldm. S-Boulevard 98¹ [V] ☎ Eva 457
- C V Fuldm. Valby Langg. 139⁴ Valby ☎ Vb. 2324
- Edvard Bay fh. Fuldm. Hollænderv. 23⁸ [V] ☎ V 9134x
- Einar Fuldm. i Arbejdsdirektoratet Edvard Griegs G. 2³ [Sø] ☎ Ryv. 2561
- Ejnar Fuldm. Blytsv. 3 [F] ☎ Gh. 2437
- Erik Fuldm. Overretssagf. Cand. mag. R. Blekingeg. 1¹ [S] ☎ Am. 376v
- F E Fuldm. Aaboulevard 45⁴ [V] ☎ N 6215
- Hans Fuldm. Stigaardsv. 3 Hell. ☎ Hell. 2031
- Harry Fuldm. Sallingv. 118¹ Vanl.
- J Fuldm. Hartmannsv. 8 Hell. ☎ Hell. 2922
- J O Fuldm. Jagtv. 6⁴ [L] ☎ N 4859x
- Johan Fuldm. Holsteinsg. 58³ [Ø] ☎ Ø 2648y
- Johs. Fuldm. i Østift. Kreditf. Tuborgv. 141 Hell. ☎ Hell. 3297
- J P Fuldm. Cand. phil. Vodroffsv. 39⁸ [V] ☎ V 4895
- Karl F Fuldm. v. DSB. L I Brandes Allé 4³ [V]
- Knud H Fuldm. Upsalag. 10⁴ [Ø] ☎ Ø 4530x
- Lauritz Fuldm. I. Istedg. 3¹ [V] ☎ V 6522y
- N P Fuldm. Eivindsv. 21 Charlottl. ☎ Ordr. 2177
- O Oxholm Fuldm. Tranegaardsv. 69⁸ Hell. ☎ Hell. 3871x
- P T S Fuldm. Sundholmsv. 21¹ [S] ☎ Am. 295x
- Sigurd Fuldm. Guldborgv. 1² [F] ☎ Gh. 1087y
- S O Fuldm. Studsgaardsg. 28¹ [Sø]
- Alfred Furage- & Kulhdl. Trekronerg. 42 Valby ☎ Vb. 386 Bp Kløverbladsg. 17² Valby
- Chr. Furagehdl. Buddinge Hovedg. 49 Søborg ☎ Søb. 37 Bp. Kochsv. 13³ [V] ☎ V 228y
- H E Furagehdl. (H E Christensen's Fourageforr.) Torveg. 62⁵ [K] ☎ Am. 4284v
- K J Furagehdl. Vesterbrog. 204 [V] ☎ Cent. 3061 & 7555 Bp. Smedeg. 7⁴ [N] ☎ Cent. 2426
- N P Furagehdl. Sundevedsg. 25 [V] ☎ Cent. 4156 Bp. Bjørnsonsv. 21 Valby ☎ Vb. 1344
- Emilie Frue Fødeklinik Julius Thomsens G. 22 [V] ☎ N 2515 Bp. Nørrebrog. 86 [N] ☎ N 4147x
- A Gaardejerske Syrefabriksv. 43 Kastrup ☎ Kastrup 345
- A C Gaardejer st. Magleby ☎ Dragør 506
- A Chr. Gaardejer MF. Postadr. Rigsdagen [K]
- C L Gaardejer Sogneraadsformd. Rødovrev. Islev Husum ☎ Islebro 46
- Chr. Gaardejer Bryggeriejer Gadelandet 7A Husum ☎ Bella 120
- Chr. Gaardejer Tommerup pr. Kastrup ☎ Magle 211
- Chr. Ernst Gaardejer MF. Postadr. Rigsdagen [K]
- Chr. H Gaardejer Vigerslev v. 75 Valby ☎ Vb. 10
- C P Gaardejer Landslystv. 4 Valby ☎ Vb. 138
- Hans Jefsen Gaardejer M.L. R. DM. Postadr. Rigsdagen [K]
- K Gaardejer Lundev. Dragør ☎ Dragør 117

Christensen M Gaardejer Rudersdalsv. Skovly Holte ☎ Holte 395
- N Gaardejer Løjtegaardsv. Taarnbygaard Kastrup ☎ Kastrup 342
- Ole Gaardejer Ryvej Dragør ☎ Dragør 34
- **E A Christensen** Garageanlæg Finsensv. 12 [E] ☎ Cent. 1363 & 15282 Bp. Vodroffsv. 37³ [V] ☎ Eva 1663
- Georg Garderobe- & Kioskforr. Jernbanest. Vedbæk ☎ Vedbæk 268
- A Gartner Bartholdys Allé 1⁸ Vanl. ☎ Damsø 1587
- Abraham Gartner Hylde Allé 6⁸ Valby
- Georg Gartner Rævebakkev. Islev Husum ☎ Islebro 32
- J & A Simonsen Gartnere Ærenprisv. 21¹ Gjentofte ☎ Gjent. 1619
- Aage Gas- & Vandm. Ingenior (Meyer & Christensen) Enghavev. 75 [V] ☎ V 1672 y
- C J Gas- & Vandm. Frederiksborgv. 21 [L] ☎ Tg. 754 Bp. Vibev. 42⁸ [L] ☎ Tg. 2528
- Ejner Gas- & Vandm. (Christensen & Modler) Magnoleav. 63 Valby ☎ Vb. 3052
- Fred. Gas- & Vandm. Frederikslundsv. 3 Holte
- M J Gas- & Vandm. Mølleg. 8A [N] ☎ N 5984
- **Christensen & Modler** Gas- & Vandm. Valby Tingsted 5 Valby ☎ Vb. 1176 & Vb. 1092 Ejnar Christensen's Bp. Magnoleav. 63 Valby ☎ Vb. 3052 Ingenior O Tolstrup ☎ Ø 146y
- Theodor Gas- & Vandm. Holsteinsg. 34⁴ [Ø] ☎ Ø 7250
- Georg Glarm. Vedbæk ☎ Vedbæk 103
- J O Glarm. Grønneg. 16 [K] ☎ Cent. 1150
- L P Glarm. N-Frihavnsg. 21ᴮᵇ [Ø] ☎ Ø 6461
- Martine Glarm. Abel Cathrines G. 24 [V] ☎ V 2808
- M E Glarm. Absalonsg. 42 A³ [V] ☎ V 5747x
- N Glarm. Gl. Mønt 23 [K] ☎ By 5326 Bp. Bartholinsg. 1⁴ [K] ☎ By 1907y
- P Glarm. Ryesg. 125⁸ [Ø] ☎ Ø 1291y
- Gustav Graver v. Vanløse Kirke Godthaabsv. 359¹ Brh. ☎ Damsø 349
- O M Graver Lyngby Hovedg. 26A Lyngby ☎ Lyngby 127
- A Gross. (Nørrebros Petroleums-Aftapningsanst.) Borups Allé 180² Brh.
- A Gross Rosaag. 7⁴ [S] ☎ Am. 7152
- A Gross. (Christensen & Larsen) Amagerbrog. 117⁸ [S] ☎ Am. 1928
- Aage Gross. (Paul Christensen) Strandv. 351 Klpbg. ☎ Ordr. 3036
- Aage Gross. I. Strandstr. 14 [K] ☎ Cent. 6253, 13253 & 4453 Bp. Skovshovedv. 23 Charlottl. ☎ Ordr. 628
- Aage Gross. Tordenskjoldsg. 16 [K] ☎ Cent. 11218 Bp. Ragnag. 14³ [Sø]
- Aage V Gross. Agenturforr. Griffenfeldtsg. 8 [N] ☎ N 7623
- A C Gross. Rosenørns Allé 57 [V]
- A C Gross. (A C Christensen & Co.) Aaboulevard 49⁴ [V] ☎ N 6958
- A C & Co. Gross. Vinagentur Aaboulevard 49 [V] ☎ N 6978
- Alb. K (Handelsfirmaet) Gross. Korsg. 66 [N] ☎ Cent. 14165 & 14265 Bp. Marskensg. 2⁴ [Ø] ☎ Ø 5141
- **Alfred Christensen** Gross. Frm. Dampskibskontor, Kulforsyning til Dampskibe, Assurance, Havari og Spedition. Dampskibsrute Kjøbenhavn-Goole. Amalieg. 43 [K] ☎ Cent. 221 Telegramadr. „Alfred"
- Alfred & Co., Akts., Gross. Kulimport Frederiksberg. 1¹ [K] ☎ Cent. 20 Postkonto 1690
- Allan Gross. Øregaards Allé 12 Hell ☎ Hell. 3549
- A P Wenzel Gross. Wilkensv. 39¹ [F]
- Asger Gross. Ole Bruuns V. 12 Charlottl. ☎ Ordr. 917
- A Truelsen Gross. Østerg. 29³ [K] ☎ Palæ 4220x
- Aug. Gross. (Erik Luther & Co.) Henrik Rungs G. 8² [N] ☎ N 1147
- Axel Gross. Reventlowsg. 20 [V] ☎ V 2700
- Axel Gross. Ryvej 31 Holte ☎ Holte 600
- Bernhard Gross. V-Farimagsg. 11 [V] ☎ Cent. 5453 Postkonto 798 Bp. Marskensg. 6² [Ø] ☎ Ø 7782

Christensen Birger Gross. (Børre Lorenzen & Co.) Sortedamsdoss. 69³ Ø 1182
- C Gross. I E Ohlsens. G. 14³ Ø Ø 3220x
- 's C A Eftf. Gross. Guld- & Sølvvarer en gros Raadhusstr. 7 K By 6002
- C Anker Gross. Istedg. 119 V Eva 1103 Bp. Jernbane Allé 83 Vanl. Damsø 1103
- Carl Gross. (Christensen & Schrei) Høeghsmindev. 25 Gjentofte Hell. 1425
- Carl Gross. Agenturforr. Klintholmv. 3ˢ Brh. Bella 1418
- Carl Jesper Gross. (Jesper Christensen & Co.) Sofiev. 28 Hell. Hell 479
- Carl O Gross. Norasv. 35 Charlottl. Ordr. 1764
- Charles Gross. Graabrødrt. 23¹ K
- Chr. Gross. Pragtstjernev. 1 L Søb. 881
- Chr. Gross. Gl. Kongev. 86 B² V V 4682
- Chr. Gross. (Christensen & Jensen) Vodroffsv. 13¹ V Cent. 3422
- Chr. Gross. Skotøj en gros Amagerbrog. 43³ S Am. 472x
- Chresten W Gross. Gothersg. 49 K Cent. 15891 & 15897 Postkonto 3914 Bp. Hesseløg. 31³ Sø Ryv. 2442y
- Christian Gross. Ny Vesterg. 1 K Cent. 7007
- Chr. L Gross. Vermlandsg. 6 S Cent. 12655 & Am. 2860 Bp. Hjortholmsv. 7 Lyngby Lyngby 632
- Chr. M Gross. Mitchellsg. 23 V By 8419 Bp. Lyngbyv. 56² Sø Ryv. 1478
- Chr. Ulfsundby Gross. Taasingeg. 31¹ Sø Ryv. 1078x
- Ch. Winther Gross. Damekonfektion Vesterbrog. 12 V Cent. 4232 Bp. Vodroffsv. 2 B² V Eva 1727
- E Gross. Brolæggerstr. 12² K By 3570
- Edv. Gross. (Engelsk Kul & Koks Lager) Nørrebrog. 102² N N 7026
- Edvard Gross. Agenturforr. St. Jakobs G. 7¹ Ø Ø 7725
- Einar Gross. Cykler Tietgensg. 72 V Eva 1298 & Eva 1163
- Emil Gross. Stampesg. 6¹ V
- E Schantz Enkefrue Gross. Classensg. 35³ Ø Ø 6173
- E Steen Gross. (Chr. Christensen & Co.) Kristiansg. 6ˢ Ø Ø 8188
- F A Gross. Agenturforr. st. Kannikestr. 15 K By 3793 Bp. Svend Trøsts V. 12ˢ V
- Ferd. Gross. Lundsg. 8¹ Ø Ø 8652
- **F M Christensen** Gross. Kirsteinsg. 1¹ Ø Cent. 7576
- G A Gross. Danshøjv. 26 Valby
- Georg Gross. Linoleumshdl. Vesterbrog. 97 V V 8951 Bp. S-Boulevard 125ˢ V Eva 1201
- G Wald. Gross. St. Knuds V. 8ˢ V Cent. 5237 & 9788
- Hans Gross. Damekonfektion Vesterbrog. 47 V Cent. 7995
- Hans Gross. Agenturforr. Amagert. 33 K Cent. 5007
- Hans Gross. Fabrikejer (J Chr. Christensen & Co.) Palæg. 7³ K Cent. 876
- Hans C Gross. Agenturforr. Kochsv. 32 V Cent. 3561
- Hans Chr. Gross. Ejendomshdl. Frederiksborgg. 50 K By 7436 Bp. Damhus Boulevard 75ˢ Rødovre Valby Rødovre 336
- Harald Gross. V-Voldg. 96¹ V Cent. 11453
- H C Gross. Kong Georgs V. 55 F Gh. 2075
- H C Gross. Frederiksundsv. 255 Brh.
- H C Gross. Agenturforr. Ny Vesterg. 1 K Cent. 7007
- Helge fh. Gross. Palæg. 6ᵇᵉ K Palæ 37
- Henning Gross. V-Voldg. 115 V Palæ 3356 Bp. Nybrov. 15 Lyngby
- H Føns Gross. H C Ørsteds V. 10 V Cent. 5423 Bp. Schlegels Allé 11³ V V 5856u
- H Krøyer Gross. (Frm. Krøyer Christensen) Wilh. Smidts V. 5 Gjentofte Gjent. 170
- Holger V Gross. Legetøjshdl. Lykkesh. Allé 32 V V 8363 Bp. Niels Ebbesens V. 16¹ V

Christensen H P Gross. (Nordisk Handels-Hus) Bellisv. 12ˢ Brh. Gh. 3538x
- H Wolthers Gross. St. Knuds. V. 8 V Cent. 5237
- J Gross. J P E Hartmanns Allé 57 Valby Vb. 1929
- Jacob C Gross. Uraniav. 21 V Cent. 4577 Repræsentant for Akts. De forenede jyske Farverier & Trikotagefabrikker, Aarhus
- J C Gross. Reersøg 6¹ Sø
- J Chr. & Co. Gross. Agenturforr. Palæg. 7³ K Cent. 876
- & Jensen Gross. Vodroffsv. 13 V Cent. 3422 & 3442 Postkonto 633
- Jes Gross. Ny Østerg. 10³ K Palæ 3834x
- J L Gross. Raadhusstr. 6 K Cent. 14027 & Palæ 2822 Bp. Taxv. 15 Bagsværd Bagsværd 169
- J M Gross. St. Markus Pl. 12¹ V Cent. 9230
- J N Gross. Agenturforr. Halmt. 3 V Cent. 11674 Bp. Halmt. 44² V V 7139
- Johs. Gross. Odenseg. 17¹ Ø Postkonto 5534
- J S Gross. Landlystv. 4 Valby
- Julius Gross. Amagerbrog. 120⁵ S Am. 2629
- Julius A Gross. Grønningen 23³ K Cent. 5490
- Jørgen Gross. (M Levinsky & Co.) Ved Glyptoteket 6⁴ V By 8311
- Jørgen H Gross. Jægersborg Allé 39² Charlottl. hemmeligt Nr.
- Kai Gross. Strandv. 40 Hell.
- Karl J Gross. Agenturforr. Sortedamsdoss. 23³ N Cent. 11825
- K C C Gross. Ryvangs Allé 91¹ Hell.
- Knud Gross. Westend 8² V V 7204
- Knud Gross. Radioforhdl. Frederiksv. 35 F
- Knud T Gross. St. Kjelds Pl. 1⁴ Sø Ryv. 3933
- **Krøyer Christensen** Gross. Frm. Nyhavn 43 K Cent. 421
- Lars Gross. Ingerslevsg. 110¹ V Cent. 3483
- & Larsen Gross. st. Kongensg. 75 B K Cent. 12405 & 12406
- Laurits Gross. Henrik Rungs G. 8¹ N Cent. 14554
- Malte Gross. (Malte Christensen & Mørck) Vesterbrog. 179³ V V 9300v
- Malte & Mørck Gross. Glasvarer V-Boulevard 42 V Cent. 6439 Postkonto 21977
- Marius Gross. Kildedalen 13 Hell. Gjent. 918
- Marthin Gross. Odenseg. 24ˢ Ø
- N Gross. (Skandinavisk Skotøjs-Magasin) Trondhjems Pl. 4¹ Ø Ø 1265
- N E Gross. Strandboulevarden 112⁴ Ø Ø 1883x
- N O Gross. Reventlowsg. 8³ V Privattelefon V 3838 Sommerbolig „Lille Hvidøre" Strandv. 399 Klpbg. Ordr. 38
- O Bredal Gross. Genforeningspl. 3ˢ Brh. Gh. 1221x
- O C Mølgaard Gross. Frihavnen Dampfærgev. 27 Ø Cent. 3074 & 3079 Postkonto 3346 Bp. Norasv. 30 Charlottl. Ordr. 1594
- Olga Gross. Turesensg. 35³ K By 6316
- Oscar Gross. (Christensen & Jensen Specialforr i Bygningsmat.) Amagerbrog. 11³ S Am. 7019
- Osvald Gross. (Amager Sækkekomp.) General Bahnsons V. 9² F Gh. 2193
- Otto Gross. Niels Hemmingsens G. 32 K Cent. 9896 Bp. Ane Katrines V. 20² F Gh. 6424
- Otto Gross. Cort Adelers G. 5 K By 2841v
- Otto H Gross. Agenturforr. Mathildev. 1² F Gh. 7570
- P Gross. Frederiksg. 6² K Palæ 271y
- **Paul Christensen** Gross. Frm. Ny Kongensg. 11 K Cent. 3290 & 3590 Postkonto 155
- R Gross. Arresøg. 1 N N 7223 Bp. Søpass. 9¹ Ø
- R Gross Henrik Ibsens V. 1 V Cent. 11830
- Rasmus Gross. Enghave Pl. 7² V V 7832

Christensen R Lønsmann Gross. Jacob Erlandsens G. 3ˢ Ø Ø 4503y
- Robert Gross. Vimmelskaftet 35 K Palæ 3514
- Robert D Gross. Prinsesse Maries Allé 14³ V V 7063
- & Schrei Gross. Agenturforr. Nyhavn 12 K Cent. 4788 & 4789
- S M Gross. Kalvebod Brygge 2³ V By 3378
- S V Gross. fh. Direktør Hoffmeyersv. 13 Vanl. Damsø 1661
- Svend K Gross. Kjøbmagerg. 22 K By 5093
- Tage Mølmark Gross. Agenturforr. Ny Toldbodg. 11 K Cent. 11857 Bp. Svanevænget 3ˢ Sø Ryv. 3250
- Th. Gross. Dronn. Tværg. 52³ K Palæ 814y
- Vald. Gross. Hauchsv. 18⁴ V V 8136
- Valdemar Gross. Vesterbrog. 4A V Cent. 11366 Bp. Forchhammersv. 7³ V V 5074 v
- Valdemar Gross. Haderslevg. 7² V V 5026y
- Vald. S Gross. Manufakturhdl. Isafjordsg. 1⁵ S
- Viggo Gross. Frugt en gros Ahlefeldtsg. 16 K By 7380 Postkonto 3802 Bp. Svanemøllev. 8 Sø Ryv. 1891
- Wilhelm Gross. Danasv. (Vodroffspl.) 25 V V 8115 Bp. Danasv. (Vodroffspl.) 21⁴ V V 4380
- C Guldlistefabr. Baggesensg. 5 N N 5808
- Anker Guldsmed Amager Boulevard 2 S Am. 7864
- H Bay Guldsmed Peter Bangs V. 76 F Gh. 7720
- S H Guldsmed Jernbane Allé 60 Vanl. Damsø 411 Bp. Jernbane Allé 74A³ Vanl.
- V Frøken Guldsmed Carl Bernhards V. 5² V V 518u
- Ulrik Gummivarefabr. Bramslykkev. 40² Valby
- 's Fritz Eftf., Vald. Foersom Gummivareforr. Amagert. 27 K Cent. 4310 & By 4310
- Frederik Gymnasielærer Cand. phil. I E Ohlsens G. 3² Ø Ø 957v
- S Gymnastik- & Fægtelærer Østerdalsg. 16³ S Am. 1285y
- C E Gørtlerm. (Brødr. Christensen's Metalværksted) Lykkebov. 8 Valby
- J T Gørtlerm. (Brødr. Christensen's Metalværksted) Langagerv. 43 Valby
- A Bastue Hdlsgartner Præstefælledv. 45 Kastrup Kastrup 341
- Alfr. Hdlsgartner Hjortholms Allé 2 L Tg. 309v
- Georg Hdlsgartner Frederiksborgv. L Tg. 2540
- J Chr. Hdlsgartner Utterslev Torv 51 L Tg. 447
- Jens Hdlsgartner Roskildev. 61ˢ Valby Vb. 736
- K V Hdlsgartner Islevdalv. Islev Husum Islebro 4
- Alfr. Hdlsrejsende Enghavev. 61⁴ V V 1819y
- Charles Hdlsrejsende Nygaardsv. 61ˢ Sø
- Harald O Hdlsrejsende Hostrupsv. 13² V N 5471
- H C Hdlsrejsende Bakkegaards Allé 8¹ V V 1066 u
- Julius A Hdlsrejsende Ingemannsv. 8² V N 1867x
- L G Hdlsrejsende Godthaabsv. 38² F Gh. 6126
- Poul Møller Hdlsrejsende Julius Valentiners V. 20⁴ F Gh. 5618x
- Robert Hdlsrejsende Prinsesse Maries Allé 7¹ V V 1128 y
- Vilhelm G Hdlsrejsende Kochsv. 6³ V V 1674 v
- A Ulbæk Handskeforr. Gl. Kongev. 172 V V 5172 y
- 's Adam Eftf. Hattefabr. Østerbrog. 46 Ø Ø 5919
- Oluf Hattefabr. Küchlersg. 12 V
- Carl Herreekviphdl. Kompagnistr. 29 K By 1533
- C Just Herreekviphdl. Ellinorsv. 43 Charlottl. Ordr. 915

Christensen Frederik Herreekviphdl. Nygaardsv. 3 [Sø] Ryv. 670
- J A Herreekviphdl. Ø-Søgade 106⁴ [Ø] Ø 6698
- Margrethe Severin Herreekviperingshdl. Gl. Kongev. 172 A [V] V 2127
- P Herreekviphdl. (Rejsemagasinet) Skydebaneg. 9² [V]
- Robert Herreekviphdl. (Robert's Herre Magasin) Mysundeg. 25⁴ [V]
- 's Arthur Eftf. Herrelingeri en gros Amalieg. 37 [K] Palæ 113
- A Heste- & Hundeklipper Nansensg. 45 [K] Cent. 2911
- IC Hjemmebageri Silkeborg Pl. 8 [Ø] Ø 6268
- Rud. Hjemmebageri Malerm. St. Peders Str. 26 [K]
- C Frue Hotelejerinde Colbjørnsensg. 14ᵉ¹ [V]
- C M Hotelejerinde Helgolandsg. 12³ [V]
- R Hotelejer Vedbæk Vedbæk 144
- S Frue Hotelejerinde Abel Cathrines G. 24² [V] Eva 1815
- C P fh. Hotelforp. Vitus Berings Allé 9 Klphg. Ordr. 1863
- Lauritz Hotel garni Reventlowsg. 16² [V] V 4502
- Ludvig Hovedkasserer ML. MB. Borups Pl. 26⁴ [L] Tg. 3027
- M Hovedkasserer K. DM. AN Hansens Allé 38 Hell. Hell. 2240
- Chr. Hovedrepræsentant Viktoriag. 6² [V] V 9050y
- Edv. Hovmester Knippelsbrog. 3³ [K] Am. 6183x
- A Husejer Lykkesh. Allé 33 B¹ [V] V8595
- Chr. Husejer Adelg. 71² [K] Palæ 971y
- Chr. Husejer Absalonsg. 44¹ [V] V 3629
- Chr. Husejer Hollænderv. 19³ [V] V6298v
- C T Husejer Jagtv. 55³ [L] Tg. 54
- H C Husejer Henrik Ibsens V. 11⁴ [V]
- O E Husejer Hessensg. 41 [S] Am. 3961y
- P Husejer R., J. Colbjørnsensg. 10³ [V] V357y
- Arnold Hørkr. Smedeg. 12 [N] N 5419 Bp. Kronprinsesse Sofies V. 6³ [F]
- Chr. Hørkr. Skinderg. 22 [K] By 3714 & 2220 Bp. Skinderg. 20³ [K] By 2231
- Hans Hørkr. Borgerg. 42 [K] Palæ 1335x
- Hans fh. Hørkr. Gartnerg. 6 [N]
- H P Hørkr. Dybensg. 14 [K] By 1947y
- Ludv. Hørkr. Saxog. 25 [V] V 8541 Bp. Fjderstedg. 26³ [V]
- Marius Hørkr. Adelg. 72 [K] Palæ 741y
- N P Hørkr. Roarsv. 15 [F] Gh. 1308x
- Otto Hørkr. Strandg. 44 [K] Am. 5469
- S Hald Hørkr. Henrik Ibsens V. 25 [V] V 1015y
- A Ingeniør Cand. polyt. Aggersv. Skodsborg Skodsb. 183
- Aage Ingeniør Direktør R. Ahlefeldtsg. 18⁴ [K] By 3596
- A E Ingeniør Cand. polyt. Rudolph Berghs G. 39ˢ [Sø] Ryv. 1941
- A Pohlsgaard Ingeniør N-Farimagsg. 45² [K]
- Carl Ingeniør Cand. polyt. Peter Rørdams V. 24ˢ [L] Tg. 3522
- Carl C Ingeniør Svanholmsv. 6B³ [V] V 1623v
- C C Hedegaard Ingeniør Cand. polyt. Frølichsv. 1¹ Klphg. Ordr. 2637
- C F Ingeniør Krusaag. 35² [V] V 5682y
- C H Ingeniør Cand. polyt. Østerbrog. 39² [Ø] Ø 2467v
- E Bjørn Ingeniør Cand. polyt. Kronprinsensv. 16 [F]
- E K Ingeniør Lyngby Torv 9 Lyngby
- E V Ingeniør Junggreensv. 4 Vanl. Damsø 1858
- F V Lytthans Ingeniør Vangedev. 232 Søborg
- G & Hansen Ingeniørforr. St. Knuds V. 37 [V] Cent. 9016
- Gregers Ingeniør Skovshovedv. 40 Charlottl. Ordr. 1040
- Hans Ingeniør Dronningensg. 48ᵉ [K] Am. 5577
- H B Ingeniør Cand. polyt. Hvidkildev. 13³ Brh. Tg. 5038
- Holger Steen Ingeniør Cand. polyt. st. Kongensg. 62² [K] Palæ 1217x

Christensen I Engel Ingeniør Cand. polyt. Rahbeks Allé 32² [V] V 2832x
- J A Ingeniør Ellegaardsv. 82ˢ Gjentofte Sob. 1400
- Jean Ingeniør Cand. polyt. Bjørnsonsv. 63¹ Valby Vb. 2133
- J H Ingeniør Cand. polyt. Søvejen 19 Holte Holte 49
- 's J Herm. Ingeniør fototekniske & fotokemiske Opfindelser, Akts., Norreg. 36 [K] By 3357
- Johs. Ingeniør Brohusg. 35ˢ [N]
- Jørgen V Ingeniør Cand. polyt. Rosenstandsv. 8ˢ Charlottl. Ordr. 3061
- K Ingeniør Høgholtv. 2¹ Vanl.
- Kaj Erik Ingeniør Cand. polyt. Entreprenør Aabenraa 29 [K] By 8971 Bp. Nøjsomhedsv. 15³ [Ø] Ø 1581y Sommerbp. Slotsv. 86 Charlottl. Ordr. 2089
- Knud Ingeniør Cand. polyt. H CØrstedsV. 43¹ [V]
- L O Ingeniør Baugertsg 1² [N] N 6462
- Martin Ingeniør Bagsværd Hovedg. 1-5 Bagsværd Bagsværd 190
- M J L Ingeniør Redaktør Slagelseg. 11¹ [Ø]
- Olaf Ingeniør Cand. polyt. Jyllingev. 42³ Vanl.
- Otto Ingeniør Overg. o. V. 102⁴ [K] Am. 2921v
- Otto Ingeniør Fortunv. 19 Charlottl. Ordr. 1344
- Otto Ingeniør i Søværnet Cand. polyt. N-Frihavnsg. 71² [Ø] Ø 1859u
- Otto S L Ingeniør Cand. polyt. Wilkensv. 22³ [F] Gh. 5564x
- P A Ingeniør Hans Egedes G. 23⁴ [N]
- Poul Ingeniør Andreas Bjørns G. 23⁴ [K]
- R Ingeniør Svinget 26⁴ [S]
- R A Ingeniør Ribeg. 3² [Ø] Ø 2067v
- Regnar Ingeniør Haabets Allé 17¹ Brh.
- S O A Ingeniør Cand. polyt. Ordrup Jagtv. 52 Charlottl. Ordr. 382
- Svend Ingeniør Cand. polyt. Faxeg. 5³ [Ø] Ø 1323v
- Thorkild Ingeniør Ledreborgs Allé 11 Gjentofte
- Th. Wirenfeldt Ingeniør Cand. polyt. V-Boulevard 13ᵉ [V]
- V Ingeniør Schlegels Allé 3² [V] V 8883
- Vald. Ingeniør Fred. d. 6. Allé 11⁴ [F] Gh. 3629 y
- Wilfred Ingeniør Cand. polyt. Teglstrupv. 8² [Sø] Ryv. 3845
- Vilhelm Ingeniør Peter Bangs V. 110¹ Vanl. Damsø 1404
- A C O Inspektør Bernstorffsv. 13 Hell. Hell. 1364
- Bernhard Inspektør Amagerbrog. 2³ [S] Am. 5548
- Chr. Inspektør Layboursv. 16² Vanl. Damsø 1300
- H Inspektør Forchhammersv. 24² [V] N 1124x
- Henry Inspektør Yrsav. 13² [F] Gh. 5360y
- H H Inspektør Delosv. 16ˢ [S]
- Valdemar Inspektør Hillerødg. 155 Brh.
- V J Inspektør Hermodsg. 1² [L] Tg. 878y
- Andreas Instrumentmager Nørrebrog. 66B³ [N]
- Wald. Intendant Revisor R. Amagerfælledv. 25³ [S] Am. 875
- Axel Isenkr. Rahbeks Allé 18³ [V] V1845v
- Carl Isenkr. Amagerbrog. 234 [S] Am. 7382 Bp. Stokrosev. 5² [S]
- **Christian Christensen's Eftf.** Isenkr., Glas, Porcelæn- og Køkkenudstyrsforr. Skinderg. 34 [K] Cent. 13103 & By 7007
- L A I Isenkr. Willemoesg. 60 [Ø] Ø3218x
- N M Isenkr. Vesterbrog. 146A [V] V 1242 Bp. Bjørnsonsv. 58 Valby
- O Isenkr. Valby Langg. 61 Valby Vb. 890
- Th. Oxholm Isenkr. Hindeg. 3³ [K] Palæ 3156
- A Jernhdl. Sundevedsg. 12 [V] V 7930 Bp. Korsg. 49¹ [N]
- O Frue Jernhdl. (Herman Olsen & Co., Valby Jern- & Metallager) Lilleg. 1 Valby

Christensen
- [Jordemødre se Afd. VII Fag-Register]
- Carl Journalist Redaktør Fredericiag. 10A³ [K] Cent. 10408
- Chr. Degn Journalist Bergthorasg. 1¹ [S] Am. 4198
- Astrid Justitsraadinde Linnésg. 6⁴ [K] By 695y
- Alfred Kaffe- & Vinhdl. Amagerbrog. 122 [S] Am. 513 Bp. Amagerbrog. 161ᵉ [S]
- C Kaffehdl. Voldmesterg. 29 [Ø] Ø 4523x
- Chr. Kaffehdl. Amagerbrog. 132 [S]
- Ellen Frøken Kaffehdl. Østerbrog. 154 [Ø] Ø 2259x
- Eyvind F Kaffehdl. (Kaffelageret Zinober) Kagsaav. 22-30 Gladsaxe Herlev
- P Kaffehdl. Istedg. 16 [V] Bp. Colbjørnsensg. 14¹ [V] Cent. 15413
- Sophus A Kaffehdl. Istedg. 40 [V] Cent. 13134 Bp. S-Boulevard 114⁴ [V] V 9791
- Sophus A, Akts., Kaffehdl. S-Boulevard 58 [V] Cent. 12384
- Th. Kaffehdl. Bevtoftg. 8 [V] V 1863 x
- I P Kakkelovnsrensning Worsaaesv. 15 A¹ [V] N 5975 & N 3918y
- C N Kammerass. DM. Blytsv. 3 [F] Gh. 2437
- C C Karetmagerm. Smedeg. 7³ [N]
- L V Karetmager Sæbyholmsv. 54ˢ Vanl.
- E Kartoffelhdl. Harsdorffsv. 101B³ [V] Eva 1191
- Mads Kartoffelhdl. Asger Rygs G. 14³ [V] V 200 x
- Viggo Kartoffelhdl. Absalonsg. 29⁴ [V] V 7178
- Aug. Kasserer S-Boulevard 108ˢ [V] Eva 172 v
- C Pihlkjær Kasserer Suensonsg. 53 [K] Palæ 886x
- Georg Kasserer u. Rodeforv. Amagerbrog. 99¹ [S] Am. 6868
- H Kasserer Aarhusg. 34¹ [Ø] Ø 8527
- Julius Kasserer Enghavev. 335 [V] Vb. 764
- Poul Kasserer Allég. 17³ [F] Gh. 2606
- Valdemar Kasserer St. Thomas Allé 5¹ [V] V 8345
- C Frue Kjoleforr. Jægersborg Allé 7 Charlottl. Ordr. 2989 x
- A Frøken Kjolemagasin Falkoner Allé 66ˢ [F] N 1022y Bp. Forchhammersv. 3² [V] V 676y
- Erna Kjoletøjsforr. Vodroffsv. 5⁴ [V]
- R & L Petersen Kleinsmedem. Andreas Bjørns G. 9 [K] Am. 7812
- Lars Anders Klædeskofabr. Sindshvilev. 11 [F]
- Vald. E Kolonialmagasin St. Markus Allé 6 [V] N 2573x Bp. Grundtvigsv. 14Bˢ [V] V 556 u
- Niels Kommissionær Istedg. 13² [V] V 3734
- Karl Kommunekasserer Forfatter Borups Allé 146¹ [L] Tg. 2256
- Severin Kommunelæge Nørrebrog. 55² [N] N 46 x (1-2, Fred. 6-7)
- A F Kommunelærer Vigerslev Allé 64² Valby Vb. 1701
- A M Kommunelærerinde Langog. 8³ [Sø]
- A M E Kommunelærerinde Nyelandsv. 8¹ [F] Gh. 1456x
- Anders Kommunelærer Cand. theol. Hvidkildev. 9¹ Brh.
- Anna Kommunelærerinde Fælledv. Pass. 12² [N] N 1040y
- Anna Kommunelærerinde Vesterfælledv. 51³ [V] V 5503y
- A P Kommunelærerinde Strandboulevarden 147ˢ [Ø]
- C Kommunelærer Strandv. 149² Hell.
- C fh. Kommunelærerinde Urbansg. 4ˢ [Ø]
- C E Kommunelærer L E Bruuns V. 8 Charlottl. Ordr. 375
- C H Kommunelærer Faxeg. 5² [Ø]
- Emilie Kommunelærerinde Randersg. 33² [Ø] Ø 2849 v
- F C A J Kommunelærerinde Kong Georgs V. 4⁴ [F]
- G Elisabeth Kommunelærerinde Højmosev. 37 [L] Søb. 199

Byer i Udlandet, kendte under flere Navne se Bind 2, Afd. IX.

Christensen H Kommunelærer Østerbrog. 94³ Ø
- Hans Kommunelærer Ahlmannsg. 2² N
- Hj. C Kommunelærer Jagtv. 13³ L ☎ Tg. 2413 y
- Ingeborg Kommunelærerinde Vennemindev. 63¹ St ☎ Ryv. 1799x
- Inger Frue Kommunelærerinde Jagtv. 27⁴ L ☎ Tg. 4589 x
- J Kommunelærerinde Ejderstedg. 16⁴ V ☎ V 5597x
- Jenny Kommunelærerinde Rovsingsg. 11² St
- K A Kommunelærer Valløv. 4² Brh.
- K F Kommunelærerinde Svanemosegaardsv. 21⁸ V ☎ N 1138y
- K Holm Kommunelærer Chr. Richardts V. 8⁴ V ☎ N 5679
- Kirstine Kommunelærerinde Forhaabningsh. Allé 31³ V ☎ V 1543 x
- K M Kommunelærerinde Paludan Müllers V. 8¹ V ☎ V 421 v
- Knud Kommunelærer Lotusv. 64⁸ S
- Kristine Kommunelærerinde Frederikssundsv. 255 Brh.
- Mathilde Kommunelærerinde Aalholmsv. 6¹ Valby
- M V Fanø fh. Kommunelærerinde Harsdorffsv. 7 B² V ☎ V 1353x
- N C Kommunelærer Hellerupv. 52² Hell. ☎ Hell. 2971 y
- O Th. Kommunelærer Reykjaviksg. 1⁴ S ☎ Am. 671x
- P J Kommunelærer Enghave Pl. 14³ V ☎ Eva 1328
- S Kommunelærerinde Hothers Pl. 19⁸ L ☎ Tg. 2531u
- Simon C Kommunelærer Fiskedamsg. 2² Ø
- Svend Kommunelærer Nyelandsv. 43⁴ F ☎ Gh. 5464y
- V Kommunelærer Langøg. 8³ St ☎ Ryv. 688y
- W H Kommunelærerinde Dronn. Tværg. 11³ K ☎ Palæ 1074y
- Viggo Kommunelærer Cand. phil. Hillerød. 22¹ L ☎ Tg. 3255x
- Vilhelmine Kommunelærerinde Vesterbrog. 89³ V
- Daniel Kompasmager Sølvg. 3 K ☎ Palæ 2522 Bp. Stockholmsg. 21⁴ Ø
- Carl Konditor Hulgaardsv. 5 Brh. ☎ Gh. 6767 & Gh. 15x
- Chr. fh. Konditor Nørrebrog. 29³ N ☎ N 5004
- E Konditor Ryesg. 50 Ø ☎ N 2409 y
- Herluf Konditor Kastelsv. 6 Ø ☎ Ø 6431
- Viggo Konditor Sandbygaardv. 17² Brh.
- Axel Konfekturefabr. (Konfekturefabr. Royal) Sundholmsv. 1¹ S
- & Engberg Konfekturefabr. Lyngbyv. 30, 32 & 34 St ☎ Ryv. 1708
- Frode Konfekturefabr. (Christensen & Engberg) Engelstedsg. 64² St
- A M Frøken Konfektureforr. Willemoesg. 3 Ø ☎ Ø 1536y
- Anna Blæhr Konfekturehdl. Prinsesse Charlottes G. 5 N ☎ N 639y
- Asta Konfekturehdl. Jægersborgg. 23 L ☎ Tg. 1305x
- Eleonora Konfekturehdl. Amagerbrog. 45 S ☎ Am. 467y
- Hans W Konfekturehdl. Smalleg. 3 F ☎ Gh. 5304x
- Johs. Konfekturehdl. Holger Danskes V. 69 F ☎ Gh. 1806u
- P Konfektureforr. Fredensv. 46 Charlottl.
- Ove Konstruktør Buddingev. 45 Lyngby
- O Kontorbud Njalsg. 58⁸ S
- Aage Kontorchef Langesund 6⁴ St
- Alfred D Kontorchef Falkoner Allé 56³ F
- Anna Kontorchef Holmbladsg. 25¹ S ☎ Am. 3557x
- C F Kontorchef Amagerbrog. 45³ S ☎ Am. 528y
- Charles Kontorchef Dronn. Olgas V. 55³ F ☎ Gh. 7135
- Chr. L Kontorchef Wilkensv. 28² F
- Chr. M Kontorchef Peter Bangs V. 177 Vanl. ☎ Damsø 1941
- J E Kontorchef Saxtorphsv. 8 Valby ☎ Vb. 995
- Jens Kontorchef Koldingg. 12² Ø ☎ Ø 2338y
- Johannes Kontorchef Hardangerg. 3⁵ Ø ☎ Ø 3197x

Christensen Joh. P Kontorchef Lundevangsv. 7 Hell. ☎ Hell. 572
- J P Kontorchef Martensens Allé 5¹ V ☎ V 3438
- J P Kontorchef Edisonsv. 12³ V ☎ Eva 2221
- L Brahe Kontorchef Cand. phil. Strandv. 269 Charlottl. ☎ Ordr. 1661
- M N Kontorchef Enghavev. 60¹ V ☎ Eva 1977
- N K Kontorchef u. Magist. Henrik Rungs G. 14¹ N ☎ N 6521
- N P Kontorchef Strandv. 130D² Hell. ☎ Hell. 3504y
- Oluf C Kontorchef Henrik Steffens V. 7³ V ☎ V 8559
- Poul Kontorchef Enghavev. 68² V
- Severin Kontorchef Bernstorfflunds Allé 44 Charlottl. ☎ Ordr. 2489
- Th. fh. Kontorchef Hartmannsv. 25 Hell. ☎ Hell. 777
- V Kontorchef Strandg. 46² K
- Poul Kontrolør u. Rodeforv. Aggersvoldv. 18 Brh. ☎ Gh. 2873
- Johannes Kordegn v. Kapernaums Kirke Frederiksborgv. 16A¹ L ☎ Tg. 2733
- H I Korkvarefabr. Alexandrav. 10 L ☎ Tg. 2602 Bp. Glentev. 4² L
- Willy H R Korrespondent Webersg. 19¹ Ø
- Anna Korsetforr. Bryggeriv. 10³ Valby ☎ Vb. 969y
- Hans J Kreditforeningsdir. R. Frederikkev. 21 Hell. ☎ Hell. 57
- R Krigsr. Klkollektør DM. Vendersg. 22 K
- Knud Kul- & Brændehdl. Vognmand Nansensg. 47 K ☎ Cent. 1733
- L fh. Kul- & Brændehdl. Nansensg. 47 K
- M Kunstdrejer Søllerødg. 29 L ☎ Tg. 310 Bp. N-Fasanv. 158¹ L
- Anna Kunsthdl. Østerbrog. 85³ Ø
- C fh. Kunsthdl. Lindev. 2³ V ☎ V 7125
- Helge Kunsthdl. (Skandinavisk Kunstforlag) Arnesv. 36 Brh.
- William Kunsthdl. Frm. V-Voldg. 6 V ☎ Cent. 3775
- Jens Sinding Kunstmaler Valby Langg. 16 Valby
- Otto Kunstmaler Tegner Amalieg. 21A³ K ☎ hemmeligt Nr.
- Povl Kunstmaler Kochsv. 32⁸ V ☎ Cent. 3561
- Chr. Kunstsmedem. (Christian Christensen & Co.) Gl. Kongev. 27³ V ☎ V 9716
- Christian & Co. Kunst- & Klejnsmedem. Ryesg. 3 N ☎ Cent. 7649 & 12297
- V Kurvemøbelfabr. Nørreg. 36 K ☎ By 2966v
- Valdemar Kustode Stockholmsg. Hirschsprungs Samling Ø
- H Kvartermester Nørrebrog. 187⁴ L ☎ Tg. 256v
- A Købmand Skjulhøj Allé 39 Vanl. ☎ Damsø 214
- Aage Købmand Engelsborgv. 1 Lyngby ☎ Lyngby 913
- Alfr. Købmand Amagerbrog. 161 S ☎ Am. 589
- Anton Købmand Egilsg. 2⁴ S
- C Købmand (Orientbazaren) Westend 20⁸ V
- Charles Købmand Nygaardsv. 9⁸ St
- Edith Købmandsforr. Kildebakkegaards Allé 81 Søborg ☎ Søb. 135
- E H Købmand Wergelands Allé 11 Søborg
- H Købmand Mellemdigsv. 144 Hvidovre Valby ☎ Hvidovre 159
- Jens Købmand Kirkegaardsv. 13⁸ S ☎ Am. 204x
- Jørgen fh. Købmand Hollænderv. 9¹ V ☎ V 2749y
- K Købmand Hellerupv. 69¹ Hell. ☎ Hell. 3899x
- L Købmand Rødovre By Rødovre Valby ☎ Rødovre 21
- N B Købmand Jernbane Allé 39A¹ Vanl.
- Poul Købmand Fuglsang Allé 74 Brh. ☎ Bella 237
- Th. Købmand Frederikssundsv. Herlev ☎ Yrsa 4
- Thora Købmandsforr. Hjortekjærsv. 182 Klpbg. ☎ Hjortekjær 17
- Viggo Købmand Nakskovv. 21⁸ Valby

Christensen Vilh. Købmand Gjentofteg. 103 Gjentofte
- **Fru Christensen's Kød- & Fiskefars-Fabrik, Akts.**, Rosenv. Allé 10 Ø ☎ Cent. 2064 Priv. ☎ Ø 5741
- Chr. J Kørelærer Sjællandsg. 29¹ N ☎ N 6174
- J P Kørelærer Artilleriv. 44⁴ S ☎ Am. 1505
- Svend Ladestation Baldersg. 47 L ☎ Tg. 4308 Bp. Ved Kildevældskirken 3³ St
- Carl J Lagerchef Lange-Müllers G. 1² St ☎ Ryv. 2464 x
- Emil A Lagerchef Duntzfeldts Allé 5³ Hell. ☎ Hell. 3572 x
- H M Lagerchef Steenwinkelsv. 5² V ☎ N 8y
- Werner Landbrugskand. Lange-Müllers G. 4¹ St
- H T Landinsp. Fuldm. i Landbrugsm. Haabets Allé 12 Lyngby ☎ Lyngby 356
- Svend Sinding Landskabsmaler Valby Langg. 16² Valby
- T G Landskabsmaler N-Søgade 17² K ☎ By 1601y
- Knud Landsretssagf. Stormg. 12 K ☎ Cent. 2917 & By 4718 Bp. Ejderstedg. 12⁸ V ☎ V 452x
- Poul Landsretssagf. Carolinev. 10¹ Hell. ☎ Hell. 3785
- Wilfred Landsretssagf. Holm. Kan. 18 K ☎ Cent. 4536 & 1717 Bp. Strandg. 21⁸ K ☎ Am. 7330
- Fred Legetøjsfabr. Præstøg. 8⁶ Ø
- C L Lektor Baunegaardsv. 6 Gjentofte
- Chr. F Ligkistefabr. (Vesterbros Ligkistemag.) Hørdumsg. 37⁸ V ☎ Sydhavn 193x
- Charles Linoleumsforr. (Frdbg. Specialforr. i Linoleum) Smalleg. 42² F ☎ Gh. 1576y
- C M fh. Lokomotivf. Redaktør Vesterbrog. 91¹ V ☎ V 8173
- Chr. Læderhdl. Rantzausg. 39 N ☎ N 2643v Bp. Stefansg. 46¹ L ☎ Tg. 2970 x
- Henning Læderhdl. (Skindhuset) Nybrog. 22⁴ K ☎ By 8810
- 's M Eftf., Akts., Læderhdl. N-Frihavnsg. 8 Ø ☎ Ø 5945
- Johs. Lædervarefabr. Vesterbrog. 37⁴ V
- A C Læge fh. Lektor S-Boulevard 108⁴ V ☎ V 7819
- A W Læge Strandv. 12² St
- Carl Chr. Læge Slagelseg. 9² Ø ☎ Cent. 13332 (1 - 2)
- Helge Læge Niels Andersens V. 65 Hell.
- Laurids Læge Øresundsv. 57A¹ S ☎ Am. 1012
- Leo Schiøttz Læge Niels Juels G. 4² K ☎ Palæ 2331
- Ludvig Læge Kanslerg. 3¹ Ø ☎ Ø 7383
- Oline Læge Reservelæge Dr. med. Blegdamsv. Rigshosp. Ø ☎ N 7622 (Mand., Onsd. & Fred. 1½-2½. Bp. Ø-Søgade 108² Ø ☎ Ø 7495
- Søren J Læge Dr. med. Gl. Kongev. 163² V ☎ V 3392 (1-2)
- Harry Lærer Kildeskovsv. 34 Gjentofte ☎ Gjent. 1308
- Marie Frøken fh. Lærerinde M L. Classensg 62¹ Ø ☎ Ø 716y
- S P Lærer Dr. Abildgaards Allé 18² V
- Karen Frue Mag. art. Sødalen 20 Gjentofte
- P J Holst Mag. scient. Danasv. 17² V
- A M Thorup Frue Malerinde Rysensteensg. 16⁵ V ☎ By 7190
- Anna Malerinde Smalleg. 37¹ F ☎ Gh. 3080x
- A Malerm. Revalsg. 2² V ☎ V 5694y
- A F Malerm. Folkev. 23 Gjentofte
- Axel Malerm. Niels Ebbesens V. 9¹ V ☎ V 2012v
- C A Malerm. Vognmandsmarken 18⁸ St ☎ Ryv. 2691v
- Carl Malerm. L I Brandes Allé 8 V ☎ Gh. 4589 Bp. Dronn. Olgas V. 2 A³ F
- C F Malerm. (Møbellakereriet København) Amaliev. 22³ V ☎ V 3350
- Charles Malerm. Jeppes Allé 7¹ L ☎ Tg. 2522
- Charlie Malerm. Brahesborg Allé 4² S ☎ Am. 2269y
- Chr. Malerm. Bragesg. 18² L ☎ Tg. 1724y

Christensen Chr. Malerm. Nordborgg. 10² Ø Ø 5393
- C J Malerm. Egilsg. 60⁸ S Am. 5973x
- C P Malerm. Samosv. 27 S Am. 2169y
- C W Malerm. Vesterbrog. 100⁵ V
- Einer Malerm. Amagert. 19 K By 4315 Bp. Ungarnsg. 10² S
- Emilius Vilh. Malerm. Kingosg. 7¹ V V 285v
- F V Malerm. St. Peders Str. 37C¹ K
- Henry Malerm. Søborghus Allé 4 Søborg Søb. 302
- HjalmarMalerm. Teglværksg.26 St Ryv. 3390
- Hugo Malerm. Nitiv. 8² E Gh. 4053
- J P Malerm. Lollandsv. 33⁸ F
- Kay Malerm. Abel Cathrines G. 3¹ V Eva 239
- Lauritz Malerm. Marstrandsg. 17² O
- L Chr. Malerm. Genforeningspl. 48² Brh. Gh. 344y
- L O Malerm. Skyttog. 20¹ N N 1536y
- M Malerm. Overbys Allé 24 Valby Vb. 581y
- Max Malerm. Brigadegaarden 11³ S Am. 3457
- Oluf Malerm. Stevnsg. 5² N
- P Malerm. St. Pauls Pl. 5⁵ K Palæ1995y
- P M Malerm. Helgesv. 28 E Vb. 1740 Bp. Magnoleav. 55 Valby
- S H Malerm. Elmeg. 22³ N N 2385x
- Sophus Malerm. Nørrebrog. 225 A L Tg. 81x
- Svend Malerm. Brønshøjv. 53⁸ Brh.
- T C Malerm. Hveensv. 25¹ S
- Terkild Malerm. S-Boulevard 48⁴ V V 9273x
- A Manufakturhdl. Falkoner Allé 84¹ E N 4709x
- A F Manufakturhdl. Christiansmindev. 22⁸ St Ryv. 1782x
- Axel Thorup Manufakturhdl. Taasingeg. 21⁴ St
- Chr. Manufakturhdl. (Joh. S Kold's Eftf.) Adelg. 97 K
- Chr. Manufakturhdl. Lindegaardsv. 17 Charlottl. Ordr. 73
- Emma Manufakturhdl. Classensg. 35 Ø Ø 278 v Bp. Bøgehøj 27 Hell.
- F Wulff Manufakturhdl. (Trikotageforr. Taga) Næstvedg. 16ᵉ Ø Ø 3897x
- Helge Manufakturhdl. Rughavev. 1 Valby Vb. 1572 Bp. Esbern Snares G. 9² V V 8428
- 's I. Chr. Eftf. J Fischer Manufakturhdl. Mariendalsv. 30 E
- P Enkefrue Manufakturhdl. st. Kongensg. 106³ K Palæ 31v
- Rosa Manufakturhdl. Allég. 25 C⁸ E
- Viggo Manufakturhdl. Vanløse Allé1 Brh. Gh. 2906 Bp. Borups Allé 12⁴ L Tg. 4215
- Viggo Manufakturhdl. (Bobbi) Ved Sønderport 11⁴ S Am. 4204x
- Helga Frøken Maskinafskrivningsbur. Skinderg. 29 K By 7226 Bp. Hostrupsv. 14¹ V N 7291
- V C Maskinafskrivningsbur. Sølvg. 96⁸ K By 297 x
- Chr. A Maskinfabr. Solsortv. 77¹ E Gh. 2817
- C M Maskinfabr. (W A Jessen & Co.) Griffenfeldtsg. 8⁴ N N 2801y
- **E A Christensen** Maskinfabr. Finsensv. 12 E Cent. 1363 & 15282 Bp. Vodroffsv. 37³ V Eva 1663 Sommer: Sanskev. 15 Hørsholm Hørsh. 448
- Frits Maskiningeniør v. Statsb. R. Carl Bernhards V. 17³ V V 3283
- S Maskiningeniør Rasmus Rasks V. 9³ Valby
- H F Maskinkonstruktør Lundeskovsv. 36 Hell. Hell. 2321
- Alfred Maskinmester Ø-Søgade 30⁸ K By 2998 v
- C Maskinmester Smalleg. 36A¹ E Gh. 2337
- Herman Maskinmester Frederikssundsv. 26³ L Tg. 3315y

Christensen H J Maskinmester v. Landbohøjsk. Bülowsv. 13² V
- H S Maskinmester Ravnsborgg. 14 N N 2384v
- K V Maskinmester Bernstorffsv. 78⁸ Hell. Hell. 3629 y
- P N Maskinmester Esbjergg. 5¹ Ø Ø 4646 y
- Robert Maskinmester Bernstorffsg. 28² V By 597x
- V E Maskinmester Liljev. 10 Gjentofte Gjent. 1644
- Emmy Frue Massøse Forstanderinde Fælledv. Pass. 12¹ N N 1969u
- [Massører se till. Afd. VII Fag-Register]
- Charles Material- & Farvehdl. Smalleg. 2A E Cent. 6132 & Gh. 7878
- Chr. Materialforv. Ryesg. 4² N N 620v
- Arthur Mejeriejer Klosterstr. 24 K By 1292 x Bp. Fiolstr. 19² K
- J F Mejeriejer Nørrebrog. 156 L Tg. 2888
- Alb. Mekaniker Dronn. Olgas V. 74 E Gh. 1873y
- Alfred Mekaniker Tønderg. 17³ V
- C Mon rad Mekaniker Smedeg. 18¹ N N 4088 x
- Harry Mekaniker Valby Langg. 197 Valby Vb. 56 Bp. Nakskovv. 25² Valby
- Hjalmar Mekaniker Vibev. 41 L Tg. 4990
- Jens Mekaniker S-Boulevard 127⁸ V V 708 y
- J L Mekaniker Cyklehdl. Borups Allé 117 L Gh. 1675x
- Marius Mekaniker Omøg. 15 St Ryv. 1522
- P Mekaniker Søllerødgaardsv. 2 Holte Holte 314
- Anna Mel- & Grynhdl. Vesterbrog. 118 V V 5174x
- L V O Mester v. Orlogsv. Hareg. 28 K Palæ 1788y
- Vald. Metaltrykker st. Kongensg. 108 K Palæ 388y Bp. Højlandsvangen 25 Brh. Bella 1072
- 's Brødr. Metalværksted Aabenraa 15 B K By 6926
- M Frøken Middagskøkken Ved Linden 9⁸ S
- Nina Frøken Middagskøkken Odenseg. 17⁴ Ø Ø 8755
- A Modehdl. Østerbrog. 84 Ø Ø 625y
- **Christensen & Hansen's Eftf.** Modehdl. Østerg. 56 & 58 K Cent. 5159 Postkonto 22693
- Marie Modehdl. H C Ørsteds V. 45 V N 1403y
- Rigmor Modehdl. Godthaabsv. 28 E Gh. 1038x Bp. Thorshavnsg. 4¹ S
- Sonja Modehdl. Vesterbrog. 137 V V 6061 x
- Theodora Frøken Modehdl. Aaboulevard 42 N N 4130y Bp. Hiort Lorenzens G. 6² N N 4823v
- Ulrik A Modehdl. Østerbrog. 39 Ø Ø 3888 Bp. Strandv. 94⁴ Hell.
- Ulrik J Modehdl. st. Kongensg. 56 K Palæ 2314 Bp. Frederikkev. 18 Hell.
- Einar Modellør Schleppegrellsg. 5¹ N N 2216 u
- O Modelsnedker Torpstien 1³ Brh. Gh. 7732
- A Murerm. Kongev. 97 Holte Holte 634
- Aage Murerm. JPE Hartmanns Allé 10 Valby Vb. 77
- AFE Murerm. Borgerg. 46³ K
- C Murerm. Nørrebrog. 190⁴ L Tg. 786y
- Chas. Murerm. Hulgaardsv. 4A Brh. Gh. 6006
- Chr. Murerm. Støvnæs Allé 15 L Tg. 4864
- Edmund Murerm. Bjernedev. 10 Vanl. Damsø 1087
- Emil Murerm. Buddinge Hovedg. 104¹ Søborg
- Felix Murerm. Strandparksv. 1⁴ Hell. Hell. 4134
- Felix & HPA Murerm. Hartmannsv. 17 Hell. Hell. 3446
- Hans Murerm. Niels Andersens V. 60 Hell. Gjent. 1586
- N P Murerm. Frederiksdalv. 69¹ Vanl.
- H P A Murerm. Hartmannsv. 17 Hell.

Christensen John L Murerm. Valdemarsg. 22¹
- O C Støttrup Murerm. Gartnerg. 8² N N 3636v
- P Murerm. Holger Drachmanns V. 16 Lyngby Lyngby 858
- S A Murerm. Strandparksv. 3² Hell.
- C Museumsinsp. Mag. scient. Skaaneg. 6¹ S Am. 3591y
- J S fh. Musikdirektør Abildgaardsg. 32 Ø
- N P Musiker Pianostemmer Hauchsv. 18³ V V 5771x
- C fh. Musikhdl. Bjelkes Allé 42 L Tg. 893x
- Anna Frue Musiklærerinde Dyblandsvangen 15 Brh. Bella 403
- Anna Frøken Musiklærerinde Ø-Farimagsg. 87¹ Ø Ø 1894x
- Helga Frøken Musiklærerinde Carl Bernhards V. 17³ V V 3283
- Jenny Frøken Musiklærerinde Berggrensg. 18 St Ryv. 580 x
- C Møbelhdl. Snedkerm. Halls Allé 8 V V 241y Bp. Vesterbrog. 167³ V V 3075
- CK Møbelhdl. Gl. Kongev. 41 V V 5041x Bp. Orla Lehmanns V. 6⁸ E
- C L Møbelhdl. Norreg. 36 K By 1581 x Bp. Bianco Lunos Allé 6⁸ V V 6397x
- L P Møbelhdl. St. Peders Str. 35 K By 1835v Bp. Ø-Søgade 42⁸ Ø Ø 4376u
- V Møbelhdl. Grønneg. 32 K By 2162 x Bp. Nørrebrog. 112 B³ N N 1911 v
- Bernh. Organist Hollænderv. 18⁴ V V 2412x
- Svend Organist Gothersg. 155² K
- Anders Orgelbygger Tagensv. 66² L
- Alma Øste- & Paalægsforr. Vesterbrog. 84 V V 6017y
- Chr. T Østehdl. Godthaabsv. 207 Brh. Gh. 5316y
- Hansine Østehdl. Hellerupv. 8 Hell. Hell. 934x Bp. Tranegaardsv. 50² Hell.
- Kjeld Østehdl. Randersg. 57¹ Ø
- A Overassist. Emmasv. 9 Gjentofte Gjent. 931
- C G Overassist. i Post- og Telegrafv. Westend 24³ V
- E Overassist. i Toldv. Guldbergsg. 71² N N 4539u
- H G Overassist. v. Statsb. Redaktør Korsg. 15¹ N N 7101
- H Holst Overassist. i Post- og Telegrafv. Carl Johans G. 9⁸ Ø Ø 5128
- J P Overassist. Theklav. 1¹ L Tg. 1650y
- Kristian Overassist. u. Magist. Herman Triers Pl. 7² V N 7067
- Louise Marie Overassist. u. Magist. Classensg. 58³ Ø Ø 1012 y
- Marius Overassist. Ermelundsv. 117 Gjentofte Gjent. 1231
- N Krabbe Overassist. v. Statsb. Estersv. 39 Hell. Hell. 706x
- W Holst Overassist. i Post- og Telegrafv. Dragsholmv. 7 Vanl.
- P M fh. Overbanemester Islandsv. 24 Lyngby Hjortekjær 44
- J Marinus Overbetj. Gl. Kongev. 130³ V V 5301x
- L Overbetj. Ulriksdalv. 14⁸ Vanl. Damsø 647
- P V Overingeniør v. KTAS.R. Chrstholms Parkv. 8 Klpbg. Ordr. 133
- J Overinsp. Jakob Holms G. 3¹ S Am. 4395 v.
- S A Overintendant i Flaaden R. Suensonsg. 11 K Palæ 3208
- Carl fh. Overlærer I E Ohlsens G. 8⁸ Ø Ø 331x
- S Overmekaniker v. K T A S. Christiansmindev. 4² St Ryv. 1732x
- Andreas Hartvig Overpakmester Langelandsv. 9⁴ E
- Th. Overpostpakmester Repræsentant N-Fasanv 44⁴ E Gh. 1289y
- Alfr. Overretssagf. Hypotekbankdir. Løvstr. 7² K (10-3) Cent. 6040
- Ejnar Overretssagf. Journalist Strandv. 110 A¹ Hell. Hell. 2685x
- Emanuel Overretssagf. Kronprinsesseg. 8 K Cent. 6706 & 8355 Bp. Agnetev. 3 Holte Holte 1024

Christensen Harald Overretssagf. VedStranden 20 K ☎ Cent. 13398, 11888 & 1995 Postkonto 4530
- J C Overretssagf. V-Voldg. 86 V ☎ Cent. 13722 & 15115
- Poul Overretssagf. Knabrostr. 3 K ☎ By 6402 Bp. Vodroffsv. 42 V ☎ N 7925
- M P Ovnsætter H C Lumbyes G. 38 St
- Anna Paalægsforr. Smalleg. 42 F ☎ Gh. 690y
- Edv. Paalægsforr. Blaagaardsg. 29 N ☎ N 471 y
- Mathilde Paalægs- og Delikatesseforr. st. Kongensg. 3 K ☎ Cent. 6314, 458 & 457
- I P Pakkassefabr. Holmensg. 38 K ☎ By 1620x Bp. Nikolajg. 20[1] K
- C M Pakmesterformand Redaktør Helgesv. 28[4] F ☎ Gh. 7629
- C P Pantelaaner Nansensg. 37 K ☎ By 8221
- N P Pantelaaner Viktoriag. 6[1] V ☎ V 1812v
- Viggo Pantelaaner Frederikkev. 5 Hell. ☎ Hell. 639
- Gunnar Papirhdl. H C Andersens G. 4[4] K ☎ By 4635
- Arnold Partikulier Søndermarksv. 12 Valby
- H M Partikulier Steen Blichers V. 4 F ☎ Gh. 2179
- Carl Pastor emer. Kong. Tværv. 14 F ☎ Gh. 1424y
- Chr. Pastor emer. Livjægerg. 39[S] Ø
- C P Pastor emer. Svanholmsv. 3[3] V ☎ V 755y
- Jens S Pensionat Blaagaardsg. 5[1] N ☎ Cent. 13478
- [Pensionater se till. Afd. VII Fag-Register]
- **Andreas Christensen** Pianofabr. Kontor Nørrebrog. 47 N ☎ Cent. 12788 & 12795 Postkonto 1808 Bp. Almev. 15 Hell. ☎ Hell. 2707
- Knud Pianoforhdl. Vesterbrog. 16[2] V ☎ V 2523
- Rasmus Pianostemmer Laurids Skaus G. 5[4] N ☎ N 5587
- Knud Politifuldm. Cand. jur. Grøndalsv. 14[1] F ☎ Gh. 7079
- A Porcelænshdl. Amagerbrog. 160[S] S ☎ Am 728x Bp. Amagerbrog. 197[3] S
- Chr. Porcelænshdl. Ravnsborgg. 19 N ☎ N 746x Bp. Ravnsborgg. 21[3] N
- K H Porcelænshdl. (H O Grave) Dronninggaards Allé 24 Holte ☎ Holte 258
- Chr. Possementfabr. Niels Juels G. 9 K ☎ By 4906 Bp. Amagerbrog. 102[2] S ☎ Am. 6471x
- Aksel F Postassist. Nyelandsv. 45[S] F
- Chr. R Postassist. Stefansg. 46[1] L ☎ Tg. 2970 x
- Johan Postassist. Toftegaards Allé 46[1] Valby
- J Th. Postassist. Lotusv. 51[1] S
- N C K Postassist. Lundegaardsv. 20 Hell.
- P F Postassist. Bodilsg. 3[4] V
- R S Postassist. Madvigs Allé 6[4] V ☎ V 25 u
- Tronier Postassist. Vigerslev Allé 58[4] Valby ☎ Vb. 1410x
- Vaage Postassist. Vodroffs Tværg. 3[S] V
- Valborg Borch Postassist. Willemoesg. 72[3] Ø
- Valdemar Postassist. Bergthorasg. 9[5] S
- Chr. Postbudformand Kronprinsesse Sofies V. 28[S] F ☎ Gh. 3587y
- J Lund Postbudformand Skydebaneg. 7A[2] V
- Axel Postkontrolør Aalekistevj 211[1] Vanl. ☎ Damsø 1869
- C A Postkontrolør Dalgas Boulevard 119[4] F
- C N A Postkontrolør Hvidovrev. 33 Rødovre Valby
- Lauritz Postkontrolør Jagtv. 55[1] L ☎ Tg. 3308
- J Carl Postmester Vesterbrog. 89[3] V ☎ V 9637y
- Chr. Pramfører Tyttebærv. 1 Brh.
- Th. Højland Pr.-Løjtn. Solvænget 2[S] St ☎ ☎ Ryv. 3527y
- Alexandra Professorinde Taarbæk Strandv. 79 A Klpbg. ☎ Bell. 183
- Alma Professorinde Stockholmsg. 25[4] Ø ☎ Ø 7986
- A M Professorinde Asylv. 7 Klpbg.
- A R Prof. v. polyt. Læreanst. R. Fredh. Kan. 18[3] K ☎ By 7496

Christensen Arthur Prof. v. Univ. Dr. phil. MVS. R. Raadhusv. 62 Charlottl. ☎ Ordr. 222
- Clara Professorinde Solgaarden 12[1] St ☎ Ryv. 3593
- Johanne Professorinde Høyrups Allé 7[3] Hell. ☎ Hell. 3521 u
- M C Professorinde N-Frihavnsg. 23[3] Ø
- Aa Prokurist Kærmindev. 11 Gjentofte ☎ Gjent. 1035
- Aage Prokurist Stjerneborg Allé 11 Søborg ☎ Søb. 325
- A Nygaard Prokurist Ole Jørgensens G. 1[4] L ☎ Tg. 2417
- A R Prokurist Nørrebrog. 194[2] L ☎ Tg. 2839
- Arthur Prokurist Gl. Kongev. 33 A[2] V ☎ V 318 v
- Asta Marie Prokurist Godthaabsv. 6[3] F
- Carl Prokurist Trørød Vedbæk ☎ Trørød 105
- Carl Prokurist Nygaardsv. 45[2] St ☎ Ryv. 3404
- Carl Frederik Prokurist Frederiksg. 8[1] K
- Chr. Prokurist Ordrupv. 100[S] Charlottl. ☎ Ordr. 2727
- Chr. Prokurist Vodroffsv. 58[2] V ☎ V 3740 y
- E Prokurist Strandv. 175[3] Hell. ☎ Hell. 3337
- Em. Prokurist Lindebugten 15[1] Valby ☎ Vb. 2698
- Erik Prokurist Sophus Bauditz V. 21[1] Charlottl. ☎ Ordr. 3405
- Felix Prokurist Katholmv. 4 Vanl. ☎ Damsø 1066
- Frederik Prokurist Niels Ebbesens V. 24[1] V ☎ V 7031
- Fritz Prokurist Bregentveds Allé 26 Gjentofte ☎ Gjent. 977
- Frode Prokurist Annebergv. 6[1] Brh. ☎ Gh. 1222 y
- Harry Boye Prokurist Holger Danskes V. 62[4] F
- Holger Quistgaard Prokurist Hellerupv. 51 B[1] Hell. ☎ Hell. 4244.
- J Frøken Prokurist St. Thomas Allé 4[4] V ☎ V 1399 y
- J Prokurist Ingemannsv. 5[3] V ☎ N 5123
- J Holm Prokurist Ny Østerg. 23[1] K ☎ By 2355 v
- Jul. W Prokurist Hellerupv. 45 Hell. ☎ Hell. 1009x
- Karl Prokurist Taasingeg. 31[2] St ☎ Ryv. 1802
- Metha Prokurist Livjægerg. 16[4] Ø ☎ Ø 947 x
- Ove Ross Prokurist i Hdlsbanken Soldalen 13 St ☎ Ryv. 2231
- Paul Prokurist Classensg. 49[1] Ø ☎ Ø 3421u
- Robert Prokurist Carl Johans G. 12[1] Ø ☎ Ø 7287
- SB Prokurist Guldborgv. 4[3] F ☎ Gh. 3120y
- Sten Prokurist Østerbrog. 87[2] Ø
- Th. Prokurist Hollænderdybet 2[2] S ☎ Am. 7072
- K Proprietær Mørkhøjv. 289 Herlev ☎ Søb. 27
- Axel Provst Pastor emer. R. Fuglebakkev. 1[1] F ☎ Gh. 1953x
- Just Præst Kapellan v. St. Matthæus Kirke Enghavev. 3[2] V ☎ V 1690 (10-11 undt. Fred., Fred. Aft. 5—6)
- Valdemar Præst Phistersv. 7 Hell. ☎ Hell. 438y
- & Clausen, Akts., Radio en gros Ny Toldbodg. 31, 33 K ☎ Cent. 13246
- F Radiofabr. (Reofon) Gladsaxev. 8 Søborg ☎ Søb. 1290
- Arno Radioforhdl. Strandv. 20 B[S] St ☎ Ryv. 3818
- Bjørn Radioforhdl. Istedg. 138 V ☎ V 8621 Bp Harsdorffsv. 10 B[3] V ☎ V 1077 y
- C Rammeforr. Nørrebrog. 156 L ☎ Tg. 802x
- Aksel Redaktionssekr. Halfdansg. 28[4] S ☎ Am. 4863 x
- Carl Redaktør Cort Adelers G. 2[3] K ☎ By 9
- H M Redaktør Forretningsf. Amagerbrog. 79[2] S ☎ Am. 6368
- H T Redaktør Refnæsg. 33[1] N ☎ N 5666
- Ingrid Redaktør Forfatterinde Brønlunds Allé 33 Hell. ☎ Søb. 216
- J V Redaktør M L. Postadr. Rigsdagen K
- L F C Redaktør Værnedamsv. 1[1] V ☎ Cent. 2232 Bp. Vilvordev. 37 Charlottl. ☎ Ordr. 1940

Christensen Peder Hesselaa Redaktør Forfatter Finsensv. 77[2] F ☎ Gh. 432y
- Fr. Regnskabsf. Wiehesv. 12 Hell. ☎ Hell. 2540
- Jens C Regnskabschef i K T A S. Cand. jur. R. Grünersv. 6 Holte ☎ Holte 848
- Chr. Rektor Cand. theol. Vodroffsv. 53 V ☎ N 2836 x
- S A fh. Rektor Dr. phil. R. DM. Amager Boulevard 124[1] S ☎ Am. 7886
- Harry Rentier Palæg. 2[be] K ☎ Cent. 8879
- L Rentier Jacob Erlandsens G. 3[4] Ø ☎ Ø 1382x
- Aage Repræsentant Gunløgsg. 31[3] S ☎ Am. 6215y
- Albert Repræsentant Jakob Dannefærds V. 14[4] V
- Alfred Thorup Repræsentant Vognmandsmarken 18[2] St ☎ Ryv. 3415
- Arthur Repræsentant Nyvej 16[3] V ☎ Eva 1249
- Bernhardt Repræsentant Hanstholmsv. 32[1] Vanl.
- C Repræsentant Frederiksborgg. 48 K ☎ By 721x
- Cai Repræsentant Griffenfeldtsg. 38[2] N ☎ N 6056
- C E Repræsentant Nørrebrog. 14[2] N
- C E Repræsentant Nyvej 2 A[1] V ☎ V 3656
- C E Repræsentant Kjærstrupv. 6[1] Vanl. ☎ Damsø 641
- C G Repræsentant Amagerbrog. 13[2] S ☎ Am. 369x
- Chr. Repræsentant Edv. Griegs G. 8[3] St ☎ Ryv. 1215 u
- Chr. Repræsentant Gothersg. 39[2] K ☎ hemmeligt Nr.
- Chr. Repræsentant Reykjaviksg. 2[4] S ☎ Am. 5268 v
- Christian Repræsentant Næstvedg. 16[2] Ø
- Christoffer Repræsentant Blaagaardsg. 29 C[S] N
- C V Repræsentant Isafjordsg. 1[5] S ☎ Am. 7831
- E Repræsentant Niels Juels G. 14[2] K ☎ Cent. 14493
- E Repræsentant Skinderg. 19[1] K ☎ By 1488y
- Einer Repræsentant Forhaabningsh. Allé 22[1] V ☎ Eva 950
- Emil Repræsentant Støvringv. 12 Vanl. ☎ Damsø 237
- Erik Repræsentant Frederikssundsv. 127G[S] Brh. ☎ Bella 530
- G R Repræsentant Vodroffs Tværg. 5[2] V ☎ V 835 x
- Hagbarth Repræsentant Æblestien 4[2] S ☎ Am. 2782x
- Hans Repræsentant Amagerbrog. 14[1] S ☎ Am. 6351
- Harald Repræsentant Sigerstedg. 15[4] V ☎ Eva 1793
- Harald Repræsentant Vigerslevv. 59 B[2] Valby
- H C Repræsentant Vesterfælledv. 2[3] V ☎ V 5243x
- H C E Repræsentant Bispebjergv. 65[S] L
- H E Repræsentant Jagtv. 204[S] St ☎ Ø 7800
- Helmut Repræsentant Toxv. 15 Bagsværd
- Henry Repræsentant Solgaarden 30[2] St ☎ Ryv. 3654u
- Hilbert Repræsentant Nordlandsg. 2[S] S ☎ Am. 540y
- Holger Repræsentant Valborg Allé 36[2] Valby ☎ Vb. 632 y
- Holger Repræsentant Wilkensv. 37[5] F ☎ Gh. 5609y
- I Repræsentant Kongedybet 9[4] S ☎ Am. 3862y
- Ingemann Repræsentant Samsøg. 5[3] St ☎ Ryv. 1207 y
- J L Repræsentant Danasv. (Vodroffspl.) 18[S] V ☎ V 1952v
- Johannes Repræsentant Bramslykkev. 25[2] Valby
- Johs Repræsentant Heinesg. 3[3] L ☎ Tg. 4393
- Johs. Repræsentant Viktoriag. 16 D[1] V
- Johs. Repræsentant Hulgaardsv. 102[2] Brh. ☎ Tg. 5120

Christensen J P Repræsentant Læssøegs. 9⁴ [N] N 4048x
- J P Repræsentant Vodroffslund 2² [V] V 6252v
- Jul. Repræsentant Nymindev. 15 Vanl.
- K E J Repræsentant Korsørg. 37¹ [Ø] Ø 4645v
- Kr. Repræsentant Bellmansg. 2¹ [St] Ryv. 442
- N A Repræsentant Guldbergs Pl. 2⁴ [N]
- N C Repræsentant Egilsg. 31 B⁸ [S]
- N N Sundby Repræsentant Lykkesh. Allé 5 A³ [V] V 1068 x
- O Repræsentant Korsørg. 38² [Ø] Ø 5083
- O Repræsentant Hostrupsv. 9² [V]
- Oluf Repræsentant Haderslevg. 39 [V] V 6551x
- P Burkall Repræsentant Klokkemagerv. 5³ [L]
- Poul Repræsentant Odensog.13¹[Ø] Ø8278
- Povl Repræsentant Visbyg.8¹ [Ø] Ø 1922x
- R Højgaard Repræsentant Antonig. 7¹ [K]
- Severin E Repræsentant Gl. Kongev. 172 A² [V]
- S H Repræsentant Peter Bangs. V. 65² [F] Gh. 6689
- Svend Repræsentant Finsensv. 37 E² [F]
- Svend Repræsentant Ø-Søgade38¹[Ø] By 4913
- Svend Repræsentant Viborgg. 45⁴ [O]
- Svend J Repræsentant Ved Amagerport 6² [S] Am. 2114 x
- Tage Repræsentant Chr. Winthersv. 1¹ [V]
- Th. Repræsentant Guldbergsg. 57¹ [N] N 3747x
- Viggo Repræsentant Aagade102⁴[N] N566
- Wilfred Repræsentant Kirkebroen 8 Hvidovre Valby Hvidovre 222
- Vilh. Repræsentant Silkeborgg. 16² [Ø] Ø 5297
- Vilh. Repræsentant Møllog. 40² [N]
- L E Reservesprøjtef. Helgesv. 3² [F]
- A Restaurator Frederikssundsv. 98⁸ [L] Tg. 883 y
- A Restaurator Sølvg. 38 [K] Cent. 7268
- Aage Restaurator Frederiksborgv. 27 [L] Tg. 1511
- A C Restaurator I. Strandstr. 9 [K] Palæ 1784
- A M Restaurator Vodroffsv. 57 [V] Cent. 12453
- Andr. Restaurator Dybbølsg. 49 [V] Cent. 11971
- Anthon Restaurator N-Fasanv. 123 [F] Gh. 667
- B C Frøken Restauratrice Skinderg. 39 [K] By 3851
- C Restaurator Randersg. 8 [Ø] Ø 806
- Carl Restaurator Ny Adelg. 3 [K] Cent. 14541 Bp. Gothersg. 14⁴ [K]
- Carl Restaurator Frederikssundsv. 60 A⁸ [L] Tg. 1079
- Carl Restaurator Øresundsv. 55 [S] Am. 3372
- C F Restaurator Kronprinsensg. 7 [K] Cent. 8489
- Chr. Restaurator Roskildev. 35 S²¹ Valby Vb. 369
- Chr. Restaurator Frederikssundsv. 31 [L] Tg. 110
- Chr. Aage Restaurator Halmt. 34 [V] Cent. 5817
- Christine Restauratrice Tingv.41 Am.264
- C P Restaurator Sydhavnsg. 1 [V] Cent. 10746
- E F Restaurator Toldbodv.40 [K] Palæ 1938
- Em. Restaurator Amalieg.49 [K] Cent.1948 & Priv. Palæ 3848
- F E Restaurator Øresundsv. 26 [S] Am. 6426
- Frantz Restaurator R. Langelinie Langelinies Pavillon [Ø] Cent. 278, 12681 & Priv. Cent. 9515
- Hans Restaurator Oehlenschlægersg. 53 [V] V 8548
- Harald Restaurator Frederiksbergg. 27 [K] Cent.13554 Bp. Vesterbrog.97² [V] V8019
- H A W Restaurator Koldingg. 16³ [Ø]
- Helge Restaurator st. Kongensg 40 II [K] Cent. 8576 Bp. Halfdansg. 19⁴ [S] Am. 4902x

Christensen Hj. Restaurator Vesterfælledv. 73 [V] Cent. 14749 Bp. Ejderstedg. 28⁸ [V]
- J G Restaurator Gl. Strand 50 [K] Cent.508
- Johs. Restaurator Ved Amagerport 1⁸ [S] Am. 4193y
- Julie C Enkefrue Restauratrice Øresundsv. 29 [S] Am. 7151
- J V Restaurator S-Boulevard 50 [V] V 4250
- Jørgen Restaurator Grundtvigsv. 44 [V] Cent. 4792
- Knud Restaurator Ryesg. 50 [Ø] Cent. 15408
- ØL & Aa Zimmermann Restauratører Vesterport [V] Cent. 6343
- Louis Restaurator R. Puggaardsg. 11¹ [V] Palæ 2031 v
- Ludvig Restaurator Vesterbrog. 110² [V] V 188y
- Marie Enkefrue Restauratrice V-Boulevard 13 [V] Cent. 4337
- Martinus Restaurator Gl. Mont 1 [K] By 4996 & By 4496 Bp. Skjoldsg. 9⁴ [Ø] Ø 8038
- O C L Restaurator Erik Menveds V.2¹ [V] N 3708y
- Otto Restaurator Vimmelskaftet 47 [K] Cent. 6485, 620 & Priv. By 5863x
- P Chr. Restaurator Amalieg. 39 [K] Cent. 13821 & Palæ 1317
- S A Restaurator Randersg. 91⁴ [St]
- V Restaurator Amagerbrog. 195 [S] Cent. 10520 og Amager Landev. 89 Kastrup Kastrup 203 & Kastrup 245
- A B Revisor Fensmarkg. 44² [N]
- Agnes Revisor Nørrebrog. 15 [N] N 5040 Bp. Vesterbrog. 2A³ [V]
- Alfred statsaut. Revisor Helgolandsg. 9⁴ [V] V 4294 & V 5352y
- C Th. Revisor Tagensv. 110² [L]
- H H Revisor Guldbergs Pl. 8⁴ [N] N1906u
- Jens Revisor Sølvg. 86³ [K] By 3068
- Niels Revisor Stefansg. 48³ [L] Tg. 3695x
- Leo Rodemester N-Søgade 9 A³ [K]
- Axel Rullegardinfabr. (Th. Christensen's Fabrik) N-Farimagsg. 72³ [K]
- 's Th. Fabrik Rullegardinfabr. Frederiksborgg. 23 [K] By 568
- A Røgeriejer Vognmagerg. 19¹ [K] By 2746x
- Lauritz Røgeriejer Lundbyesg. 17¹ [V] V 6726v
- H M Røgeri & Paalægsforr. Toftegaards Allé 13 Valby Vb. 1456x Bp. Toftegaards Allé 17⁴ Valby
- N Røgmand Vognmagerg.29 [K] By2908x
- C D Sadelmager og Tapetserer Aabenraa 16 [K] By 2190 u Bp. Høyensg. 31¹ [Ø]
- Chr. Sadelmagerm. Vesterfælledv. 8 [V] V 8784 Bp. Gl. Jernbanev. 1C¹ Valby.
- C P Sadelmager & Tapetserer Til Jernbanen 8,10 Bagsværd Bagsværd 153
- Oscar Sadelmager & Tapetserer Godthaabsv. 22 [F] Gh. 1486 y Bp. Borups Allé 3¹ [L]
- P Sadelmager & Tapetserer Brigadev. 12 [S] Am. 2665 Bp. Englandsv. 2 [S] Am.133
- P Sadelmager Oehlenschlægersg. 47 [V]
- J J Sagfører Henningsens Allé 4B Hell. Hell. 3533
- Olaf H Sagfører Gothersg. 12 [K] Cent. 1949, 4049 & 11622 Postkonto 214 Bp. Edv. Glæsels V. 8 [F] Gh. 4234
- Victor Sanglærer Chr. Svendsens G. 7⁸ [S] Am. 1295x
- O Sejlskibsfører Bartholinsg.7² [K] By2003x
- A C Sekretær i Finm. Enghavev. 71⁴ [V] Eva 584x
- Alb. Sekretær Jacob Holms G. 3¹ [S] Am. 4395v
- E A Sekretær Stadfeldtsv. 32 Valby
- Emma Frøken Sekretær Nørrebrog. 201A³ [L] Tg. 593x
- H Sekretær Chr. d. 2. Pl. 10⁵ [S] Am. 7957
- H J Sekretær u. Magist. Cand.jur. Mariendalsv. 32 B² [F]
- Johan Sekretær S-Boulevard 124³ [V] Eva 1422

Christensen M Th. Sekretær Bakkev. 5 Brh. Gh. 5108x
- N C Sekretær H C Andersens G. 10² [K] By 2273 y
- Palle Sekretær i Min. f. off. Arb. Cand. jur. Assensg. 1³ [Ø] Ø 8256
- Sigurd Sekretær i Underm. Classensg. 65⁵ [Ø] Ø 2403u
- W C Bøgh Sekretær i Finm. Cand. jur. Willemoesg. 24³ [Ø]
- Viggo A Sekretær Hovedvagtsg. 4ᵉ [K] By 7339
- August Skibsfører Thingvalla Allé 7¹ [S] Am. 2079
- C Skibsfører Randersg. 74¹ [Ø]
- Chr. E Skibsfører Kameliav. 3 Hell. Hell. 655x
- C V Skibsfører Classensg. 57⁸ [Ø]
- E Skibsfører Peter Fabers G. 26ᵉ [N] N 3259x
- E H Skibsfører C F Richs V.101B³ [F] Gh. 5260v
- Hj. K Skibsfører R. Borgmester Jensens Allé 5⁴ [Ø] Ø 3686y
- J Skibsfører Cort Adelers G. 12³ [K] By 4151
- Jens Skibsfører Kuhlausg.9¹ [St] Ryv. 2854
- Johan Skibsfører Overg. o. V. 30³ [K] Am. 2009
- Lauritz Skibsfører Hardangerg. 2³ [Ø] Ø 8712
- Ludvig Skibsfører Vodroffspl. 28 [V]
- M J Skibsfører Strandboulevarden 42² [Ø] Ø 955x
- S Ramshøj Skibsfører Fuglebakkev. 103¹ [L] Tg. 693y
- Th. R Skibsfører Peder Skrams G. 28⁴ [K] By 8665
- H Chr. Skibsingeniør Skibskonsulent Krudtmøllegaards Allé 9 [S] Am. 4681
- Claus Skibsmægler Ny Toldbodg. 41 [K]
- Claus & Co. Skibsmæglere Ny Toldbodg. 41 [K] Cent. 49 & 12134
- Hans Skibsreder (Svendsen & Christensen) Svanemøllev. 104 Hell. Hell. 1785
- T C Skibsreder Amalieg.33 [K] Cent.14630 Bp. Skovmindev.37 Holte Holte 380
- V N J Skibstømrerm. Koldingg. 27² [Ø] Ø 1689v
- Johanne Frøken Skolebestyrerinde Hellerupv. 31¹ Hell. Hell. 2057
- C L fh. Skoleinsp. Fuglebakkev.85 [F] Gh. 2473
- Henr. Skoleinsp. Kapt. V-Voldg. 98 [V]
- M C Skoleinsp. Strandboulevarden 147⁸ [Ø] Ø 3432x
- C fh. Skomagerm. Aarhusg.43¹ [Ø] Ø 1327x
- Chr. Skomagerm. Maagev. 18 Brh. Tg. 3410y
- Chr. Skomagerm. Smalleg.38B [F] Gh.947y
- Chr. Skomagerm. Svanemosegaardsv.2A [V] N 4165y Bp. Ingemannsv. 24⁴ [V]
- Chr. Skomagerm. Ole Suhrs G. 7⁸ [K]
- E Skotøjshdl. Rantzausg. 34B [N] N 5971
- E A Skotøjshdl. Prinsesse Charlottes G. 43 [N] N 379x Bp. Nørrebrog. 68³ [N]
- H O Skomagerm. Godthaabsv. 17 [F] Gh. 814y
- Jacob Skomagerm. Taarbæk Strandv. 94 Klpbg. Bell. 216
- K M Skomagerm. Nyelandsv. 56 [F] Gh. 3294y Bp. N-Fasanv. 54⁸ [F]
- M Skomagerm. Amagerbrog. 137 [S] Am. 318u Bp. Pyrus Allé 25 Kastrup
- Magnus Skotøjshdl. Korsg. 60 [N] N5145
- Michael Skomagerm. Nørrebrog. 207 [L] Tg. 2606 Bp. Nørrebrog. 222¹ [L] Tg. 2225y
- Michael Hass Skomagerm. Sindshvilev.7 [F] Gh. 1844v Bp. Sindshvilev. 13² [F]
- N O Skomagerm. Olfert Fischers G. 10⁴ [K]
- Oluf Skotøjshdl. Duev. 27 [F]
- P Skomagerm. Thomas Laubs G. 20 [St]
- Peter Skomagerm. Ægirsg.10⁸ [L] Tg.985y
- Rasmus fh. Skomagerm. Gjentofteg. 85 Gjentofte Gjent. 1164
- S Skomagerm. Brogaardsv. 31 Gjentofte
- O Skotøjsfabr. Ø-Farimagsg. 16B [Ø] Ø 4833y Bp. St. Hans G. Pass. 2³ [N]

Christensen R L Skotøjsfabr. Ny Carlsberg V. 24 V ▯ Eva 2094
- Anker Skotøjsreparatør Blaagaardsg. 31 C N ▯ N 1231 y Bp. Nørrebrog. 68⁴ N
- C Skotøjsreparatør Refsnæsg. 43ˢ N ▯ N 3626x
- I Skotøjsreparatør Amagerbrog. 196 S ▯ Am. 7105
- O Skotøjsreparatør Odenseg. 16ᴷ Ø ▯ Ø7527
- A Skrædderm. Holmbladsg. 6¹ S ▯ Am. 525y
- Anthon Skrædderm. St.Thomas Allé 15 V ▯ V 8551 & Priv. ▯ V203y
- Anton Skrædderm. Strandv. 183¹ Hell. ▯ Hell. 988y
- C Skrædderm. Classensg. 42ˢ Ø ▯ Ø 443v
- C Skrædderm. Grønneg. 14¹ K ▯ By 841y
- Chr. Skrædderm. Aagade 92ˢ N ▯ N 1586x
- Chr. Skrædderm. Ø-Farimagsg. 79ˢ Ø ▯ Ø 7329
- Chr. & Co. Skrædderm. Østerg. 16 K ▯ Cent. 2934
- C L Skrædderm. (Larsen & Christensen, Axel Lachmann's Eftf.) Roskildev. 306 Rødovre Valby ▯ Rødovre 206
- C Th. Skrædderm. Gammeltoftsg. 2ᴷ K
- Einar Skrædderm. Roarsv. 30ˢ F ▯ Gh. 3556 y
- Fr. Jensen Skrædderm. Landemærket 57¹ K ▯ By 2719x
- Gotlieb Skrædderm. Vanløse Allé 2¹ Brh. ▯ Gh. 4813
- H Skrædderm. Krusaag. 19¹ V
- H Skrædderm. (Johansen & Christensen) Classensg. 10⁴ Ø ▯ Ø 422y
- H Skrædderm. Tølløsev. 92 Vanl. ▯ Damsø 697
- Hans Skrædderm. H C Ørsteds V. 6 V ▯ V 1090 v
- Harald Skrædderm. Enghavev. 6 V ▯ V 6006y Bp. Vesterbrog. 110 C³ V
- J Chr. Skrædderm. Vesterbrog. 55ᵉ V ▯ V 2837x
- J Chr. Skrædderm. (Skræderiet Aladdin) Willemoesg. 75⁴ Ø ▯ Ø 5829
- Jens Skrædderm. Strandg. 11¹ K ▯ Am. 8146
- Jørgen Skrædderm. st. Kongensg. 85ᵉ K ▯ Palæ 562
- M Skrædderm. Gl. Kongev. 171¹ V ▯ V 2971u
- M Skrædderm. Vodroffsv. 4 A V ▯ V 604x Bp. Kildebrøndev. 31 Husum
- M Skrædderm. Hillerødg. 24ˢ L ▯ Tg. 1439x
- Martinus Skrædderm. Borgmestervangen 6³ L
- Morten Skrædderm. Jagtv. 73ˢ L ▯ Tg. 3626
- M P Skrædderm. Frederikssundsv. 34 L ▯ Tg. 99 Bp. Frederiksborgv. 2² L ▯ Tg. 1146y
- N Skrædderm. Gothersg. 33¹ K ▯ By 1282y
- Th. Skrædderm. Præstegaards Allé 23 Brh. ▯ Bella 464
- Vald. Skrædderm. Pernillev. 4 L ▯ Tg. 3790
- Viggo Skrædderm. Hyldegaardsv. 7 Charlottl. ▯ Ordr. 1964 Bp. Hyldegaardsv. 9ˢ Charlottl.
- John Skuespiller Oehlenschlægersg. 5² V ▯ V 6951y
- Richard Skuespiller Amagerfælledv. 5⁵ S ▯ Am. 1574x
- Aage Slagterm. Søvang Allé 12 Kastrup
- C Slagterm. Ø-Farimagsg. 39 Ø ▯ Ø 1719
- I C Slagterm. Vennemindev. 2 S ▯ Ryv. 441 Bp. Vennemindev. 6ˢ S
- Johan Slagterm. (Johan Christensen & Co.) Nørrebrog. 228³ L ▯ Tg. 1139y
- Johan & Co. Slagterm. Frederiksborgg. 6 K ▯ Cent. 2902
- Kaj Slagterm. Jagtv. 100³ L
- M A Slagterm. N-Frihavnsg. 58 Ø ▯ Ø 1429
- Brødr. Smedem. Vangedev. 235 Søborg ▯ Søb. 189
- C Smedem. Skinderskovv. Hjortespring Herlev ▯ Yrsa 140
- C Smedem. Vesterbrog. 146 V ▯ Eva 564 Bp. Bellmansg. 38² S
- C A Smedem. (Vesterbros Beslagsmedie) Asger Rygs G. 5ˢ V

Christensen Carl Smedem. Skoleg. 2 Bˢ Valby ▯ Vb. 2044 Bp. Cæciliav. 2² Valby
- Carl Smedem. & Karetmager Sofiev. 3 Hell. ▯ Hell. 183
- Carl Julius Smedem. Heinesg. 9² L
- C C Smedem. (Brødr. Christensen) Vangedev. 237 Søborg
- E Smedem. Limfjordsv. 73 Brh. ▯ Gh. 4271
- H C Smedem. Vangedev. 235 Søborg ▯ Søb. 1160
- H C Smedem. Gas- & Vandm. Ravnsb. Tværg. 6 N ▯ N 3513 Bp. Korsg. 58² N ▯ N 2834 y
- I Smedem. Borgerg. 87¹ K
- J P Smedem. Peter Bangs V. 34 F Bp. Folkets Allé 28 F ▯ Gh. 9021
- P C W Smedem. Beslagsmed Landskronag. 5 S ▯ Ryv. 69 Bp. Blegdamsv. 130¹ Ø
- S J Smedem. (Brødr. Christensen) Vangedev. 237 Søborg
- Thorvald Smedem. (Chr. P Christiansen & Co.) N-Fasanv. 142³ F
- A Smede- & Automobilværkst. Hjortespringsv. Herlev ▯ Yrsa 104
- [Smørhandlere se Afd. VII Fag-Register]
- A Snedkerm. Ny Carlsberg V. 6 V ▯ V 6387y Bp. Godsbaneg. 19³ V
- A Snedkerm. Ingerslevsg. 126 V Bp. Valdemarsg. 60³ V
- A Snedkerm. Nørrebrog. 197² L
- A Snedkerm. Viborgg. 47 Ø ▯ Ø 8674 Bp. Ved Hegnet 4⁴ Ø
- A J Snedkerm. Stubbevangen 6 Brh.
- A J Snedkerm. Nebbegaardsbakken 14 L
- Alfred Snedkerm. Husumg. 48 L ▯ Tg. 197
- Anton Snedkerm. Lærkev. 16² L
- Arvid Snedkerm. Fredensborgg. 5⁴ L ▯ Tg. 2155y
- A V Snedkerm. Bentzonsv. 7 F
- Bruno Snedkerm. Jernbane Allé 48, 50 Vanl. ▯ Damsø 1441
- C Snedkerm. Nyelandsv. 22⁴ F ▯ Gh. 3499x
- C Snedkerm. Strandboulevarden 5 Ø ▯ Ø 1148x
- C A J Snedkerm. J P E Hartmanns Allé 45 Valby ▯ Vb. 952y
- Carl Snedkerm. J M Thieles V. 7 Aˢ V
- Carl Snedkerm. Amagerfælledv. 5 S Bp. Kastrupv. 22² S ▯ Am. 5172
- C B Snedkerm. Koldingg. 14 Ø ▯ Ø 2338x Bp. Blegdamsv. 128B² Ø
- Chr. Snedkerm. R. Frdbg. Allé 58¹ V ▯ Cent. 2530
- Chr. Snedkerm. Thorsg. 127² L ▯ Tg. 3091x
- Chr. Snedkerm. Henrik Rungs G. 5 N ▯ N 788 Bp. Olufsv. 17ˢ Ø ▯ Ø 3291v
- Chr. Snedkerm. Vodroffsv. 12 V ▯ V 7177 Bp. Tønderg. 24⁴ V
- Chr. & Chr. Daugaard Snedkerm. Baldersg. 16 L ▯ Tg. 3427 y
- Chr. M Snedkerm. Raadvad 27 Springforbi
- C S Snedkerm. Kongev. 41 Holte ▯ Holte 52
- E Snedkerm. Viborgg. 49 Ø ▯ Ø 3465x Bp. Øresundsg. 24C² Ø
- Ejner Snedkerm. Blaagaards Pl. 16 Aˢ N
- F Snedkerm. (N Chr. Topp's Eftf.) Ungarnsg. 29⁴ S ▯ Am. 5576x
- F A Snedkerm. Frederikssundsv. 14 L ▯ Tg. 3251v Bp. Heimdalsg. 9³ L
- Georg Snedkerm. Gl. Kongev. 66 V ▯ V 1592y Bp. Falkoner Allé 126³ F ▯ N4250y
- H Snedkerm. Aggerv. 14ˢ Vanl. ▯ Damsø 1527
- H A Snedkerm. Charlottenlundsv. 10 Hell. ▯ Hell. 732
- Hjalmar Snedkerm. (Hellerup Maskinsnedkeri & Savværk) Hellerupv. 90 Hell. ▯ Hell. 1540
- Hjalmar Snedkerm. Mølle Allé 12¹ Valby
- H P Snedkerm. Lyngby Hovedg. 55A Lyngby ▯ Lyngby 207
- J Snedkerm. Aaboulevard 44 N ▯ N 1042
- J Th. Snedkerm. Hiort Lorenzens G. 13² N
- Jørgen Snedkerm. Willemoesg. 30 Ø ▯ Ø 1662v
- L A Snedkerm. Hyldegaardsv. 5 Charlottl. ▯ Ordr. 2590

Christensen L P Snedkerm. Almev. 18 Hell. ▯ Hell. 1717
- O C Snedkerm. Enebærv. 14 Brh.
- O M Holst Snedkerm. Katholmsv. 15² Vanl. ▯ Damsø 1728
- P Snedkerm. Pakkassefabr. H C Ørsteds V. 22C V ▯ Eva 45
- Peter Snedkerm. Ceylonv. 5 S
- P M Snedkerm. Madvigs Allé 5 V ▯ V 6000 y Bp. Flensborgg. 20⁴ V
- P O Snedkerm. Øselsg. 13² S
- R S Snedkerm. Hessensg. 37 S
- S Snedkerm. Charlottenlundsv. 27 Hell.
- Svend Snedkerm. Classensg. 7 Ø ▯ Ø 6553 Bp. Classensg. 47⁴ Ø ▯ Ø 6907
- S Winther Snedkerm. Gothersg. 167¹ K
- Theodor Snedkerm. Nygaardsv. 54¹ S
- Viggo Snedkerm. Jægersborgg. 32⁵ L
- William Snedkerm. Steng. 32 N ▯ N7132 Bp. Svinget 15⁴ S
- William Snedkerm. (Jensen & Christensen's Møbelsnedkeri) Esbern Snares G. 7³ V
- Anders Sognepræst v. Trinitatis Kirke Landemærket 2 K ▯ By 7576
- Axel Speditør Aagade 92ˢ N ▯ N 1586x
- Fr. Speditør Amalieg. 37 K ▯ Cent. 12033 & Palæ 3147 Postkonto 1637 Telegramadr. „Fredspedit" Bp. N-Frihavnsg. 98¹ Ø Prokurist A Christensen Aagade 92ˢ N ▯ N 1586x
- Kaj Speditør Wilkensv. 34⁴ F
- Poul Speditør N-Fasanv. 232¹ L
- Vilh. Speditør (Spedition- & Klarerer-Centralen) Syvens Allé 10⁵ S
- Villy Speditør (Spedition- & Klarerer-Centralen) Hollænderdybet 33⁵ S
- E A Stabsofficiant i Generalst. DM. Islands Brygge 23² S ▯ Am. 1826y
- S C Stabsofficiant i Generalst. DM. Tagensv. 41¹ L ▯ Tg. 1670y
- A Stabsserg. DM. Vanløse Byvej 12 Vanl. ▯ Damsø 609
- Gunnar Stationsforstander Til Jernbanen Bagsværd Station Bagsværd ▯ Bagsværd 20
- P Stationsforst. Nærum
- H C Stationsmester Enghavev. 106 V ▯ V 3633
- Anton Statskonsulent Docent v. Landbohøjsk. R. Bülowsv. 40¹ V ▯ N 992
- N C Statsrevisor MF. Jagtv. 161³ S
- Otto Straa- & Filthattefabr. Sølvg. 38 K ▯ Cent. 10135 Bp. Sommerstedg. 18³ V ▯ V 8346
- Ewald Børge Stud. theol. Svend Gønges V. 18¹ Brh.
- A Sukkervarefabr. Biens Allé 21 S
- Ellen Frøken ledende Sygegymnast ved Rigshospitalet Rømersg. 11³ K ▯ By 7768
- Bodil & Inez Rebensdorff Syge- & Plejehjem Kildevældsg. 87² S ▯ Ryv. 234x
- Marie Frue Sygeplejebur. Willemoesg. 54² Ø ▯ Ø 8066
- Anna Sæbehdl. Tagensv. 39 L ▯ Tg. 2272y
- Niels Sækkehdl. (Nørrebros Sækkelager) Ingemannsv. 16 V ▯ N 1226
- R Søminemester Delfing. 29 K ▯ Palæ 1466x
- W O fh. Søminemester DM. Andreas Bjørns G. 16ˢ K
- Johs. Taksator Vesterbrog. 82² V ▯ V 8050
- Hansine Frue Tandlæge Mariendalsv. 22 F ▯ Gh. 859
- Rosa Frøken Tandlæge Uraniav. 21 V ▯ Cent. 4577
- Jens fh. Tandtekniker Gartnerg. 1 A¹ N
- Laura Tandtekniker Nørrebrog. 197² L ▯ Tg. 1457 y
- M Frøken Tandtekniker. Gothersg. 3 K ▯ By 306y
- C E Tapetserer Rosenv. Allé 12 Ø ▯ Ø 181y
- Georg Tapetserer Bülowsv. 38C V ▯ N1708 Bp. Rosenerns Allé 65¹ V
- Herman Tapetserer Strandboulevarden 9 Ø ▯ Ø 6264 Bp. Blegdamsv. 44¹ Ø ▯ N4554x
- Svend Tapetserer Griffenfeldtsg. 13 N ▯ N 4377
- Niels Tegner Ved Linden 9⁴ S
- Peter Telegrafkontrolør Overg. o. V. 54² K
- Vald. Tilskærer Fælledv. 13³ N ▯ N 2553x
- N P fh. Togfører Dannevirkeg. 19¹ V

Christensen C C fh. Toldforv. R. Hvidkildev. 63 Brh.
- A C Toldkontrolør Reventlowsg. 28² V ☎ V 2694x
- C Johs. Toldkontrolør Solv. 4¹ F ☎ Gh. 3188x
- H C J Trafikkontrolør v. Statsb. Strandv. 136¹ Hell. ☎ Hell. 1953y
- O O Trafikkontrolør v. Statsb. Holger Danskes V 8³⁴ F
- Ellen Translatrice Fredh. Kan. 18² K ☎ By 1542
- G Translatrice Fredh. Kan. 18² K ☎ By 1542
- Holger Translatør Valby Langg. 49 A¹ Valby ☎ Vb. 310x
- Ida Translatrice Linnésg. 6⁴ K ☎ By 695y
- J C Translatør Cand. phil. Frederiksborgg. 44¹ K ☎ By 949x
- K Morell Translatør Nansensg. 96 K
- Tone Krøyer Frøken Translatrice Wilh. Smidts V. 5 Gjentofte ☎ Gjent. 170
- Andrea Enkefrue Trikotagehdl. Korsg. 15 N
- Edith Frue Trikotagehdl. Prinsesse Charlottes G. 13 N ☎ N 7442
- Marie Trikotagehdl. S-Boulevard 92 V ☎ V 5289y Bp. S-Boulevard 94² V
- Marie Frue Trikotagehdl. Haderslevg. 14⁸ V ☎ V 5410y
- Otto Trikotagehdl. N-Frihavnsg. 50 Ø ☎ Ø 553y Bp. Hovgaardsg. 9⁸ Ø
- Hans Træhdl. Frederikssundsv. 255 Brh. ☎ Bella 1130
- Axel Trælastagentur Gross. Aaboulevard 29 V ☎ Cent. 9676 & N 7366 (9-5)
- A Tømrerm. Ordrupv. 97 Charlottl.
- A Tømrerm. Strynøg. 4¹ St ☎ Ryv. 1524x
- Anton Tømrerm. Christiansborgg. 2¹ V ☎ By 6890
- Chr. Tømrerm. Taasingeg. 23¹ St ☎ Ryv. 3926
- C N Tømrerm. Gunløgsg. 62³ S ☎ Am. 7358
- C P Tømrer Damgaardsv. 3 Klpbg. ☎ Ordr. 643
- Ejner Tømrerm. Amagerbrog. 103³ S ☎ Am. 1789
- E Roth Tømrerm. Tullinsg. 27⁴ V ☎ Eva 257x
- H Tømrer Fagforeningsformand Kirsten Piils V. 12 Charlottl. ☎ Ordr. 445
- I V Tømrerm. Marienborg Allé 143 Søborg ☎ Søb. 1085
- Jens Tømrerm. & Karetmager Trørød Vedbæk ☎ Trørød 18
- M Tømrerm. Allé g. 25 C⁴ F
- O Tømrerm. Slotsv. 59 Charlottl.
- O H Tømrerm. Ny Carlsberg V. 15² V ☎ V. 1786 x
- O H fh. Tømrerm. Rebekkav. 55¹ Hell.
- P Tømrerm. Slotsv. 43 Charlottl. ☎ Ordr. 619
- P Chr. Tømrerm. Øverødv. 62 Holte ☎ Holte 580
- Peter Tømrerm. Ørhagev. 7 Vanl.
- L C Underinsp. Bernstorffsv. 67⁸ Hell.
- A Højberg Undervisningsinsp. Dr. phil. R. Fredh. Kan. 26 K ☎ Cent. 3749 Bp. Udsigten 25 Gjentofte ☎ Gjent. 249
- A J Urmager Falkoner Allé 108 F ☎ N 3381y Bp. St. Hans T. 32⁴ N ☎ N 2248x
- C A Urmager St. Annæ G. 9 K ☎ Am. 5049y
- Christen Urmager Dyblandsvangen 13 Brh.
- C L Urmager Reventlowsg. 24¹ V ☎ V 3334
- Erik P Ur- & Instrumentmager Kattesund 10 K ☎ By 1565
- Halfdan Urmager N-Frihavnsg. 14 Ø ☎ Ø 2962x
- **Jørgen Christensen** Urmager Guldsmed Østerbrog. 82 Ø ☎ Ø 402 Bp. Strandv. 14² St ☎ Ryv. 2742y Sommerbp. „Solskinshytten" Sølleröd ☎ Holte 624
- N Ankersborg Urmager Enghavev. 56 V ☎ Eva 1827
- Otto Urmager Østerbrog. 108 Ø ☎ Ø 5137 Bp. Australiensv. 37² St ☎ Ryv. 2998v
- R Urmager Enghavev. 18B V ☎ V 9146x Bp. Thors Pass. 4² L
- V Anker Urmager Valby Langg. 215 Valby ☎ Vb. 2150 Bp. Vigerslevv. 64² Valby

Christensen A Urtekr. Hellerupv. 10 Hell. ☎ Hell. 820
- Aage Urtekr. Mariendalsv. 50A F ☎ Cent. 10668 Bp. Aaboulevard 23³ V ☎ N 1278y
- Aage Urtekr. Amagerg. 20⁸ K
- Alfr. Urtekr. Gasværksv. 23 V ☎ V 575u
- Alfred Urtekr. Østrigsg. 29, 31 S ☎ Am. 4087
- Anton Urtekr. Kærsangerv, 20 Brh. ☎ Tg. 3535 Bp. Maagev. 22² Brh.
- C Urtekramforr. Sallingv. 2⁸ Brh. ☎ Gh. 7364
- C A Urtekr. Adelg. 76 K ☎ Palæ 1736 Bp. Oehlenschlægersg. 18¹ V
- Carl Urtekr. Brolæggerstr. 2 K ☎ By 5548y Bp. Vodroffsv. 22 A⁴ V ☎ V 2295v
- Chr. Urtekr. N-Fasanv. 46 F ☎ Gh. 811 Bp. Syvens Allé 8⁸ S
- Christen Urtekr. Toftegaards Allé 1 Valby ☎ Vb. 374v
- Chr. Jansen Urtekr. Ved Krsthvns Vold 1 K ☎ Am. 5080y Bp. Grønvangen 8 Vanl.
- C J Urtekr. Nørrebrog. 171⁴ L
- F Urtekr. Ø-Farimagsg. 63 Ø ☎ Ø 3204 u
- Filip Urtekr. Kronprinsesse Sofies V. 23 F ☎ Gh. 943x Bp. N-Fasanv. 124³ F
- Hjalmar Urtekr. Haderslevg. 43 V ☎ V 9320y Bp. Ny Carlsberg V. 31³ V
- J Urtekr. Musiker Frederiksborgv. 16 L ☎ Tg. 1854x
- Kay Urtekr. Kastelsv. 4 Ø ☎ Ø 165
- M B Urtekr. Frederikssundsv. 286 Husum ☎ Bella 164
- N Alberg Urtekr. S-Boulevard 16 V ☎ V 2204y
- O Urtekr. Tagensv. 94 L ☎ Tg. 2877
- P Urtekr. Helgesv. 17 F ☎ Gh. 2245
- P Urtekr. Jagtv. 6 L ☎ N 1573v
- P Urtekr. Strandparksv. 24 Hell. ☎ Hell. 1013 Bp. Rebekkav. 32² Hell. ☎ Hell. 2339
- Peter Urtekr. Krystalg. 6 K ☎ By 669y Bp. Lemchesv. 11 Hell. ☎ Hell. 2911
- P M fh. Urtekr. Stenosg. 5¹ V ☎ V 8620
- P S Urtekr. Stefansg. 18 L ☎ Tg. 2177y
- Severin Urtekr. F F Ulriks G. 21 St ☎ Ryv. 2405
- Simon Urtekr. Jagtv. 52 L ☎ N 3335y
- G A Vaskeriejer (Privatvaskeriet) Frederiksborgv. 59 L
- [Vaskerier se Afd. VII Fag-Register.]
- P M Vejassist. Valdemarsg. 26² V ☎ V 4705
- E Birger Vekselerer (Erik Heiberg) Sortedamsdoss. 69⁵ Ø ☎ Ø 5102
- Georg A Vekselerer (Georg A Christensen & Co.) Kastelsv. 27³ Ø ☎ Ø 8140
- Georg A & Co. Vekselerere Vimmelskaftet 35 K ☎ Cent. 4261, 4361 & 5489
- Aug. Viceinsp. v. Øl- og Spiritusbeskatn. Cand. pharm. Kastaniev. 2 Holte.
- O C Viceinspektrice Ø-Voldg. 13 K ☎ Palæ 1288v
- S H D Viceinspektrice Sundholmsv. 47³ S ☎ Am. 5868
- Arne fh. Vicekonsul Kristianiag. 6⁸ Ø
- V D fh. Vicepolitidirektør R. Bergensg. 3⁴ Ø ☎ Ø 7803
- C F Viktualiehdl. (Valby Flæskehdl.) Valby Langg. 68² Valby ☎ Vb. 261y
- [Viktualiehandlere se till. Afd. VII Fag-Register]
- B Vinduespolerer Humlebækg. 22⁴ L ☎ Tg. 2416y
- C Gabriel Vinduespoleringsforr. Holger Danskes V. 14 F ☎ Gh. 1232v
- Frode Vinduespolerer Aarhusg. 74⁴ Ø
- Jesper & Co. Vinhdl. Gross. Herluf Trolles G. 23 K ☎ Cent. 3301 & 3321 Postkonto 3551
- Tage Vinhdl. Adelg. 87 K ☎ Palæ 2829 Bp. Carl Johans G. 3³ Ø ☎ Ø 1739x
- Brødr. C & P Vogn- & Karosserifabr. Blaagaardsg. 36 N ☎ N 3660v
- Hans C Vognmand Toldbodg. 19 K ☎ Cent. 12719 Bp. Grenaag. 1² Ø ☎ Ø 974v
- P Vognmand Nansensg. 45 K ☎ Cent. 2911
- Vald. Vognmand Mitchellsg. V ☎ Cent. 13833 & 13863 Bp. Amagerbrog. 120 S ☎ Am. 3
- [Vognmænd se till. Afd. VII Fag-Register]
- Christen Vognstyrer Svend Gønges V. 18 Brh. ☎ Bella 1020
- Aa Værkfører Husumv. 80 Husum ☎ Bella 1406

Christensen C E Værkfører Haabets Allé 52 Brh. ☎ Bella 619
- Chr. Værkfører Magdelonev. 17 L ☎ Tg. 3860
- Herman Værkfører Lyngbyv. 42² St ☎ Ryv. 3079y
- H O L Værkfører v. Orlogsv. DM., Vald. Holmers G. 54¹ St ☎ Ryv. 2386
- Holger Værkfører Oxford Allé 44¹ S ☎ Am. 8358
- J Værkfører Peter Bangs V. 56² F ☎ Gh. 4527
- Kai Værkfører S-Boulevard 122¹ V ☎ Eva 142 y
- K Schrams Æskefabr. (P Christensen's Æskefabrik) Amagerfælledv. 47¹ S ☎ Am. 4947
- 's P Æskefabrik Peter Ipsens Allé 27 L ☎ Tg. 913 Postkonto 3397
- Jens Ølhdl. l. Strandstr. 13 K ☎ Cent. 5343

Christensen Bonde R Anlægsgartner Frederikssundsv. 348¹ Husum

Christensen Koudahl Søren Bogholder Torpstien 3³ Brh.

Christensen-Næsby V Ejendomsmægler Korelærer Jernbanev. 27 A Lyngby ☎ Lyngby 1044

Christensen-Thingskov R Ingeniør Frederiksv. 62³ F ☎ Gh. 6769

Christenson Sigurd Direktør Vodroffsv. 57¹ V ☎ N 6785
- S & H Starck Garageejere Vodroffsv. 55 & 57 V ☎ Cent. 10329
- Otto Kontorchef Translatør Skovv. 107 Charlottl. ☎ Ordr. 3326
- Alb. Repræsentant Valdemarsg. 26³ V ☎ V 9745

Christesen Oliver Gross. Drejøg. 8³ St ☎ Ryv. 3124x
- Vilhelm Guld- & Sølvsmed Bredg. 36 Mb K Bp. Fredensv. 27 Charlottl. ☎ Ordr. 2632

Christgau G Mansfeld-Büllner Bankassist. Forchhammersv. 21³ V ☎ V 6136y
- Georg fh. Billedskærer Ravnsborgg. 5⁴ N ☎ N 989v
- L Malerm. Aaboulevard 23² V ☎ N 1031y
- Michael Tapetserer N-Frihavnsg. 32B² Ø ☎ Ø 1937v

Christian Torben Bankassist. Arendalsg. 11⁴ Ø

Christiani Cecilie Enkepastorinde Løvsangerv. 7 Hell. ☎ Hell. 686y
- **Christiani & Nielsen** Ingeniører & Entreprenører Raadhuspl. 77³ V ☎ Cent. 1233 Lagerplads Carl Jacobsens Vej 23 Valby ☎ Valby 460. Se i Fag-Registret u. Jernbetonkonstruktioner
- R Ingeniør Dr.-Ing. Cand. polyt. R. DM. (Christiani & Nielsen) Bülowsv. 14 B V ☎ V 8771 Sommerbp. Kulhusene ☎ Kulhusene 23
- Inga C Koncertsangerinde Chr. Richardts V. 9⁴ V ☎ N 407 x

Christians Kirke. Præster Kordegnekontor m. m. se Afd. V Real-Register

Christiansborg Slotskirke, Præster Kordegnekontor m. m. se Afd. V Real-Register

Christiansen [Se endv. Kristiansen, Kristjansen]
- H Afdelingsbestyrer Merkurv. 4 Vanl. ☎ Damsø 1029
- Marius Afdelingsbestyrer Molbechsv. 4¹ Valby
- Aa. Afdelingschef Vognmandsmarken 18³ St ☎ Ryv. 3504
- C V A Afdelingschef Taasingeg. 64² St
- E Brendekilde Afdelingschef Gunløgsg. 25³ S
- Kay A Afdelingschef u. Post- og Telegrafv. Overingeniør R. Julius Thomsens G. 12⁴ V ☎ N 5904
- O Agenturforr. Boldhusg. 4² K ☎ By 6187
- Max Amtslæge Dr. med. Vesterbrog. 175³ V ☎ V 3940 (11½-12½)
- Helge Amtsstuefuldm. Jyllingev. 48⁴ Vanl. ☎ Damsø 1992
- Carl Arkitekt Svend Gønges V. 30 Brh. ☎ Bella 886
- Chr. Arkitekt Branddirektør Oliebladsg. 5² S ☎ Am. 500

Christiansen Edwin Arkitekt Prinsessestien 11 Lyngby ▯ Lyngby 68
- Frode Brauer Arkitekt Øresundsg. 32² Ø ▯ Ø 3210v
- Helmuth Arkitekt u. Stadsing. Dir. Ejderstedg. 10² V ▯ Eva 1182
- Knud H Arkitekt Smedestr. 2 Valby ▯ Vb. 1391
- N Arkitekt Gl. Kongev. 88³ V ▯ V 7203
- Richardt Arkitekt Grækenlandsv. 93¹ S
- C Arkivar i Rigsark. Noras Sidev. 2 Charlottl.
- A P fh. Arkivformand v. Statstelegr. DM. Blekingeg. 7¹ S ▯ Am. 1867x
- Aage Assist. Degnemose Allé 12² Brh.
- Lauritz Assist. Melchiors Pl. 6ˢ Ø
- Johs. Assurandør Bredg. 19⁴ K ▯ Palæ 1713
- LO Assurandør Stubbevangen 7 Brh. ▯ Bella 35
- O T & Heinecke Automobilgarage Holger Danskes V. 41 F ▯ Gh. 2537
- CH Automobilhdl. Gross. Markmandsg. 7 S ▯ Cent. 5768, 13168 & Am. 6010 Bp. Amagerbrog. 6² S ▯ Am. 6388
- Fred. Automobilhdl. V-Farimagsg. 13 V ▯ Cent. 849 Bp. Viktoriag. 11² V ▯ V 9563x
- **H C Christiansen, Akts.,** Automobilhdl. Garage Strandboulevarden 30 Ø ▯ Cent. 7204, 7205, 7302 & 7407 m. Omstill. til samtl. Afdelinger. Efter Kl. 17 og Søndage Benzintank ▯ Cent. 7302 Postkonto 1824
- A F Automobilreparatør Elmeg. 12 N ▯ N 5913 Bp. Guldbergsg. 82¹ N ▯ N 2898y
- Einar Automobilreparatør Kongev. 78 Holte ▯ Holte 774 & Holte 782
- Astrid Bagerforr. Toldbodg. 5 K ▯ Palæ 2839
- Carl Bagerm. Sorrentov. 28 S ▯ Am. 1827
- F Bagerm. Syvens Allé 1ˢ⁷¹ S ▯ Am. 7033
- HP Bagerm. Gl. Kalkbrænderi V. 12 Ø ▯ Ø 1231 y og Ahornsg. 20 N ▯ N 267 y
- J Bagerm. Annexgaardsv. 27 Rødovre Valby ▯ Rødovre 240
- L A Bagerm. Jernbane Allé 79 Vanl. ▯ Damsø 1620
- P Bagerm. Leifsg. 17ˢ S ▯ Am. 941
- R Bagerm. Halfdansg. 33⁴ S ▯ Am. 7993y
- S Bagerm. Borups Allé 198 Brh. ▯ Tg. 3368
- V Grundtvig Bagerm. Lergravsv. 21ˢ S ▯ Am. 5351
- H J Baneingeniør v. Statsb. R. Prinsesse Maries Allé 7² V ▯ V 7971
- Svend Bankassist. Bergthorasg. 20ˢ S
- Aa. Bankbogholder Pile Allé 18 Holte ▯ Holte 367
- J A Bankrevisor Prinsesse Maries Allé 5ˢ V
- [Barberer se Afd. VII Fag-Register]
- Chr. Barnevognsfabr. (Vesterbros Barnevognsfabrik) Allég. 24 Aˢ F ▯ V 9797
- Chr. P & Co. Beslagsmede Murerg. 7 N ▯ N 2064x
- J Beslagsmed DM. Jægersborg Allé Kasernen Gjentofte ▯ Gjent. 29
- J P Blikkenslagerm. N-Fasanv. 156³ F
- C Blomsterhdl. Jens Kofods G. 4ˢ K
- C Blomsterhdl. Viborgg. 82 A⁴ Ø ▯ Ø 2082x
- A Bogholder Vesterbrog. 108³ V ▯ V 6532x
- A Bogholder Tuxensv. 34 Brh. ▯ Bella 898
- Aage Bogholder Grønbakken 4 Vanl. ▯ Damsø 484
- A Dyring Bogholder Serbiensg. 4² S ▯ Am. 1469
- Carl Bogholder Gyldenlakv. 7³ S
- Charlotte Bogholderske Samsøg. 4⁴ Sø ▯ Ryv. 873y
- Jens Bogholder Holmbladsg. 80³ S ▯ Am. 7810
- N P Bogholder Lykkesh. Allé 35² V ▯ Eva 1784
- R Bogholder Stevnsg. 22³ N ▯ N 6728
- Valdemar Bogholder Bavnevangen 6 Brh.
- Willy Bogholder Aalekistev. 211 ¹ Vanl.
- Axel Bogtrykker Frederiksv. 37⁴ F
- Hedvig Borgmesterinde Østerbrog. 154² Ø ▯ Ø 1735x
- VO Brandmester DM. st. Kongensg. 147 K ▯ Palæ 2143

Christiansen Emmy Broderihdl. Strandv. 191 Hell. ▯ Hell. 4449x
- H Brændselsforr. Mølle Allé 1 Valby ▯ Vb. 2818
- **P Christiansen & Søn** Brændselsforr. Korsg. 37 N ▯ Cent. 4847
- Chr. Buntmager Kompagnistr. 20 K ▯ By 608 v
- August Bygmester Amsterdamv. 38 S ▯ Am. 6363
- H Bygmester Sølvg. 36 A² K ▯ Palæ 2915
- E N Lindskov Børnehaveleder Sveasv. 5Bˢ V ▯ V 434u
- E Cand. pharm. Translatør Ved Klosteret 13⁴ Sø ▯ Ryv. 2171y
- F C Cand. jur. Molbechsv. 17² Valby ▯ Vb. 2453
- Ingrid Cand. jur. Prinsesseg. 45³ K
- Poul Cand. jur. Teglværksg. 3⁴ Sø ▯ Ryv. 1580
- P Cigarfabr. Horsebakken 52 L ▯ Bella 702
- R Cigarfabr. Nørrebrog. 161 L ▯ Tg. 1577y
- [Cigarhandlere se Afd. VII Fag-Register]
- A Ciselør Kjøbmagerg. 60 K ▯ By 3462 Bp. Baldersg. 45⁴ L
- Marie Ciselør Kunstmalerinde Jagtv. 19² L ▯ Tg. 1711x
- Chr. E Cyklehdl. Sundholmsv. 45¹ S
- Hans Cyklehdl. (Start) I E Ohlsens G. 3 Ø ▯ Ø 7916
- HC Cyklehdl. Øresundsv. 52 S ▯ Am 2086x
- Jens Cyklehdl. Frederikssundsv. 349 Husum ▯ Bella 838
- L Cyklehdl. Frederikssundsv. 32 L
- V Cyklehdl. Frdbg. Allé 12 V ▯ Eva 804x
- A S Cyklereparatør N-Fasanv. 142 F
- [Damefrisører se Afd. VII Fag-Register]
- J C Dameskrædder Blegdamsv. 58³ Ø ▯ N 2858y
- Knud Danselærer Jacobys Allé 12² V ▯ V 4460
- Marie Danselærerinde Jacobys Allé 12² V ▯ V 4460
- Carl Direktør Lyngbyv. 169 Sø ▯ Ryv 40
- CF Direktør (Scheitel & Co.) Fred. d. 6. Allé 12 F ▯ Gh. 1375
- Edw. Direktør Anker Heegaards G. 7⁴ V ▯ By 7612
- Einar Direktør Strandv. 302 Klpbg.
- Ernst S Direktør R. Rothesg. 6² Ø ▯ Ø 7368
- H Direktør Østerled 3² Sø ▯ Ryv. 3032x
- L F Direktør Johnstrups Allé 6¹ V ▯ N 5647
- P Direktør Søholmsparken 5 ▯ Hell. 3195
- Poul Direktør Valhøjs Allé Rødovre Valby ▯ Rødovre 312
- Harry Disponent Vendersg. 11² K
- E N Divanfabr. St. Hans G. Pass. 1ᴷ N ▯ N 6391
- E M Driftsleder Blekingeg. 1² S ▯ Am. 150
- J F Dyrlæge Jagtv. 21³ L ▯ Tg. 1764u
- M J Dyrlæge Tesdorpfsv. 98 F ▯ Gh. 3472x
- & Juhler Ejendomsmæglere Niels Hemmingsens G. 4 K ▯ Cent. 14528 & 14529
- L Ejendomsmægler Tranegaardsv. 51¹ Hell. ▯ Hell. 4037
- R Ejendomsmægler Carstensg. 3¹ V ▯ Eva 1078
- 's Lauritz Eftf. elektr. Install. N-Farimagsg. 13 K ▯ Cent. 8474
- Sv. J elektr. Install. N-Fasanv. 48 F ▯ Gh. 7818
- V elektr. Install. Zolas Allé 13 Søborg ▯ Søb. 229
- Agnes Enke e. Postkontrolør Østerbrog. 118⁵ Ø ▯ Ø 3309y
- A K Enkefrue Bramslykkev. 25¹ Valby
- Anna Enkefrue H C Ørsteds V. 40² V ▯ V 1995x
- Asta Enke e. Varemægler Lollandsv. 29ˢ F
- Christine Enkefrue Egilsg. 49¹ S ▯ Am. 4031x
- Christine Enkefrue Frederiksborgg. 28³ K
- Dagmar Enke e. Direktør Lombardig 9³ S
- Dagmar Enke e. Direktør HC Ørstedsv. 68³ V ▯ N 6398
- E C Enkefrue Strandv. 63ᵉ Sø ▯ Ryv. 445x
- Emmy Enkefrue Tranegaardsv. 6⁴ Hell. ▯ Hell. 1093
- Frederikke Enke e. Hovedkasserer Paa Bjerget 1 A¹ L ▯ Tg. 2774 x

Christiansen Hanne Enkefrue Slaaensv. 10¹ Brh.
- Hansine Enkefrue Venøg. 5¹ ▯ Ryv. 2069x
- I C F Enkefrue Tibirkeg. 13² N ▯ N 4457v
- J Enkefrue P G Ramms Allé 23¹ F ▯ Gh. 6227
- Juliane Enke e. Driftsbestyrer Trekronerg. 38² Valby
- Kirstine Enke e. Afdelingsleder Amagerbrog. 67² S ▯ Am. 568x
- Kirstine Enkefrue Selma Lagerløfs Allé 40 Søborg
- L Enkefrue Haabets Allé 1² Brh. ▯ Bella 146
- Laura Enke e. Arkitekt Julius Bloms G. 4¹ L ▯ Tg. 1164y
- L O Enkefrue Taarnborgv. 14ˢ V
- Louise Enke e. Rigsdagsstenograf Stenografikursus Gammeltoftsg. 24ˢ K ▯ By 6143
- Margrethe Enke e. Gross. Strandv. 138 C³ Hell.
- Marie Enkefrue Jernbane Allé 49² Vanl.
- Mathilde Enke e. Kontorchef Forhaabningsh. Allé 22ˢ V
- Melanie Enkefrue Evaldsg. 8² N ▯ N 4308x
- S Enkefrue Dalgas Boulevard 2¹ F ▯ Gh. 5389 v
- S Enkefrue Westend 5ˢ V ▯ V 8268
- W Enkefrue Bartholinsg. 11⁴ K ▯ By 1345u
- E Entreprenør Gunløgsg. 65¹ S ▯ Am. 3241x
- Th. Entreprenør Mimersg. 109ˢ L ▯ Tg. 5091
- Chr. Fabrikant (Tinvarefabr. Kronen) Skjalm Hvides G. 12³ V
- Chr. E Fabrikant Gross. Australiensv. 6, 8 Sø ▯ Ryv. 1614 Bp. Hobrog. 13¹ Ø ▯ Ø 5890
- C M Fabrikant Kildeløbet 49 Husum
- Fr. Fabrikant Gl. Kjøge Landev. Valby ▯ Valby 665 Bp. Nakskovv. 22ˢ Valby ▯ Vb. 2757
- HV Fabrikant (Kbhvns Ildtænderfabr.) La Cours V. 5 F
- K Schleiss Fabrikant Vesterbrog. 94 V ▯ Eva 2093 Bp. Hjortevangen 9 Charlottl. ▯ Ordr. 2714
- Lauritz Fabrikant Gross. St. Peders Str. 34, 36 K ▯ Cent. 8446, 8466 & 8467 Bp. Carl Plougs V. 7² V ▯ Eva 1747
- Marius Fabrikant H C Ørsteds V. 33¹ V ▯ V 5733x
- P Fabrikant (Fiskeri- & Skibsmonteringen Dana) Todesg. 13¹ N ▯ N 2621v
- Verner Fabrikant (Dansk Dørgreb- og Metalvarefabrik) Blegdamsv. 20 A² N
- Wm. Fabrikant Generalkonsul Strandv. 190 Charlottl. ▯ Ordr. 2038
- Oluf Farvehdl. Vanløse Allé 2 Vanl. ▯ Gh. 7078
- Rasmus Figurmaler Gothersg. 175⁴ K ▯ By 4478
- Axel Fiskehdl. Obdams Allé 20 S ▯ Am. 971y
- C F Fiskehdl. en gros Gl. Strand 38 K ▯ Cent. 12876 Bp. Oliebladsg. 3 S ▯ Am. 205
- P Fiskehdl. (Højbros Vildt- & Fiskehus) Dronningensg. 55³ K ▯ Am. 8261
- [Fiskehandlere se till. Afd. VII Fag-Register]
- Harald Flytteforr. Mariev. 10 Holte ▯ Holte 253
- L P Flytteforr. Hellerupv. 1ᵉ Hell. ▯ Hell. 1544
- Peter Forfatter Gardes Allé 7⁵ Hell. ▯ Hell. 1024y
- Carl fh. Formand Selma Lagerløfs Allé 39 Søborg ▯ Søb. 305
- Carl Formand f. Bryggeriarb. Fagforen. Godthaabsv. 351² Vanl. ▯ Damsø 1159
- Chr. G Formand f. Dansk Forretterforen. Landskronag. 82² Sø ▯ Ryv. 804u
- J Formand f. Bankfunkt. Organ. Elmeg. 20⁴ N
- Niels Formand f. Belysningsarbejdernes Fagforen. Rygaards Allé 60 Hell. ▯ Hell. 2843y
- Alfr. Fornikler Peder Skrams G. 6 K ▯ By 617 Bp. Stefansg. 54¹ L
- Chr. Forpagter st. Magleby
- C Forretningsf. Tømrerm. M B. Horsebakken 8 L ▯ Bella 870
- Carl Forretningsf. Colbjørnsensg. 12² V
- Chr. Forretningsf. f. Arb. Oplysningsforb. Dannevirkeg. 19³ V ▯ Eva 964

Christiansen Einar Forretningsf. Nørrebrog. 66 A³ N
- Emil Forretningf. Søllerødg. 40³ L
- Henry Forretningsf. Grenaag. 5³ Ø ▯ Ø 6150
- J C Forretningsf. Bavnevangen 3 Brh. ▯ Bella 413
- J S Forretningsf. Amagerbrog. 119² S ▯ Am. 1081
- S Forretningsf. Frederiksv. 36⁴ F ▯ Gh. 4742
- Vilh. fh. Forretningsf. Farverg. 27¹ K
- Vilh. Forretningsf. f. Sygek. Godthaab Godthaabsv. 36 A¹ F ▯ Gh. 4431
- C Forstanderinde Enghavev. Karens Minde V
- Aage W Forvalter Viborgg. 4⁴ Ø ▯ Ø 4139y
- D Forvalter Willemoesg. 44³ Ø ▯ Ø 1342y
- Viggo Forvalter Violv. 26⁸ Gjentofte ▯ Gjent. 1557
- Chr. Fotograf Pile Allé 23A F ▯ Cent. 8337
- Margot Fotograf Svinget 18⁴ S
- N C Fotograf Svinget 18⁴ S ▯ Am. 2244
- H Gr. Fragtmand Hyldegaardsv. 7 Charlottl ▯ Ordr. 737
- Anna Frue Halls Allé 1 A³ V ▯ V 4439
- B Frue Sølvg. 22⁸ K ▯ Palæ 70v
- Edith Frue Platanv. 15 V ▯ Eva 711
- Ellen Frue Gustav Adolfs G. 4⁴ Ø ▯ Ø 8349
- H Frue Ø-Farimagsg. 73³ Ø ▯ Ø 487
- J Frue Rosendalsg. 8² Ø ▯ Ø 243
- Louise Frue Cort Adelers G. 3¹ K ▯ By 6258
- Olga Frue Kong Georgs V. 11⁸ F ▯ Gh. 4961
- Th. J H Frue Lundtofteg. 94⁴ L
- [Frugthandlere se till. Afd. VII Fag-Register]
- Anna Frøken Udsigten 23 Gjentofte
- Ella Frøken Amagerbrog. 171⁴ S ▯ Am. 3307
- Thora Frøken Vendersg. 31⁴ K ▯ By 7358
- E V L Fuldm. Grundtvigsv. 15¹ V
- H C F Fuldm. u. Magist. Svend Gønges V. 5 Brh. ▯ Bella 395
- Kirsten Fuldm. Havneg. 53B¹ K ▯ By 2298x
- M L Fuldm. Nøjsomhedsv. 17⁴ Ø ▯ Ø 958x
- N P Fuldm. Cand. math. Stenderupg. 3¹ V ▯ V 2384v
- Sigurd Fuldm. Kastelsv. 19¹ Ø ▯ Ø 7724
- Terkel Fuldm. Lyngby Torv 11² Lyngby ▯ Lyngby 722
- Fr. Furagehdl. Harald Kiddes V. 8³ Valby
- H Garageejer Nørrebrog. 213 L
- K O Garageejer Rejsbyg. 8 V ▯ V 4033 Bp. Godthaabsv. 26² F
- Valdemar Garageejer N-Fasanv. 25 F ▯ Gh. 6734 Bp. Hattensens Allé 4² F
- Chr. Gartner Dr. Hindhedes Allé 23 Vanl.
- Feodor Gas- & Vandm. (Frdbg. Gas- & Vandstation) N-Fasanv. 121¹ F
- Fritz Gas- & Vandm. (Frdbg. Gas- & Vandstation) Skotterupg. 8¹ L
- Chr. V Gipser Amagerbrog. 61³ S
- C Glarm. Amagerbrog. 175 S ▯ Am. 7711 Bp. Rialtov. 21² S
- C Glarm. Strandv. 106 Hell. ▯ Hell. 475
- **C L Christiansen & Sønner** Glarm. Adelg. 31 K ▯ Cent. 4123
- J C Glarm. (C L Christiansen & Sønner) Adelg. 31³ K
- K L Glarm. (C L Christiansen & Sønner) Rosenborgg. 2² K ▯ By 2156v
- P Glarm. Fredens Pl. 3 Charlottl. ▯ Ordr. 903
- Chr. Godsforvalter N-Søgade 37³ K
- Rich. Graver Blegdamsv. 20 N ▯ N 5493 Bp. Blegdamsv. 18⁸ N ▯ N 5493
- A Gross. (A. Christiansen's Kunstforlag) Nansensg. 24² K
- **Aarup Christiansen** Gross. Kultorvet 4 A K ▯ Cent. 12909 Postkonto 22495 Bp. Jægersborgv. 58 Lyngby ▯ Lyngby 666
- A E & Co. Gross. Trælast en gros Gyldenløvesg. 16 K ▯ Cent. 12713
- Aksel Gross. Løgstørg. 25¹ Ø
- Alf. Gross. Svanemosegaardsv. 5⁸ V ▯ N 7012
- Carl Gross. Finsensv. 4¹ F ▯ Gh. 7532
- Carl Gross. (Carl Christiansen & Co.) Sortedamsg. 5⁸ N

Christiansen Carl & Co. Gross. Legetøj en gros Sortedamsg. 5 N ▯ N 787x Postkonto 22418
- C F Gross. Ingerslevsg. 118³ V ▯ V 7573
- Charles Gross. Agenturforr. Dronn. Tværg. 8⁸ K ▯ Palæ 743
- C L Gross. (Manufakturforsyningen Centrum) Gothersg. 19³ K ▯ By 7610
- E Gross. Cand. phil. (Fr. Christiansen) Nørreg. 6³ K ▯ By 270
- E Gross. Cort Adelers G. 8² K
- Einar Gross. Borups Allé 20² L ▯ Tg. 2452y
- Einar Gross. Konsul Cand. phil. (Vald. Jørgensen & Co.) Solvænget 5¹ St ▯ Ryv. 3803
- E Laurberg Gross. (S J Larsen & Co.) N-Fasanv. 39³ F ▯ Gh. 9003
- Emil O Gross. Knabrostr. 24 K ▯ By 8645
- **Fr. Christiansen** Gross. Frm. Kompagnistr. 14 K ▯ Cent. 598, 599 & 3899 Postkonto 3215
- G Gross. Torveg. 22⁸ K ▯ Am. 6854
- H Gross. Aaboulevard 55⁴ V ▯ N 6533
- H A Gross. Jægersborg Allé 81¹ Gjentofte
- H V Gross. Hermodsg. 9³ L
- J Gross. Halls Allé 1³ V ▯ V 2569y
- Jens Gross. Hambrosg. 23 V ▯ Palæ 3253 Postkonto 21978 Bp. Amager Boulevard 127¹ S ▯ Am. 808v
- Johannes Gross. Taarbæk Strandv. 57 Klpbg.
- J Th. Gross. Frm. Trælast en gros Vesterbrog. 55 V ▯ Cent. 938
- Jul. Gross. Manufakturag. Valdemarsg. 1³ [V] ▯ V 8618
- Knud Gross. Fenrisg. 10⁴ L
- Martinus Gross. Refsnæsg. 71⁸ N ▯ N 5664
- 's N Eftf. Gross. st. Kongensg. 81 K ▯ Cent. 6051
- O Gross. N-Farimagsg. 66B³ K
- **Otto Christiansen** Gross. Frihavnen Forbindelsesv. Ø ▯ Cent. 11006 Telegramadr. „Sultanaros" Bp. Bregnerødv. Birkerød ▯ Birkerød 232
- Otto Gross. Dosseringen 48⁸ N ▯ N 6646
- P Gross. Teglgaardstr. 11 K ▯ Cent. 13126
- V Gross. (Ernst Meyer & Co.) Øresundsg. 27² Ø ▯ Ø 4116y
- Werner Gross. Vinagentur N-Frihavsg. 13 Ø ▯ Cent. 13760
- Vilh. Gross. Generalkonsul R. (Frm. Vilh. Christiansen) Bredg. 6⁴ K
- Einar ps. Guide Molbechsv. 14¹ Valby ▯ Vb 1332x
- Emilie Enkefrue Guldsmed Gunløgsg. 21 S ▯ Am. 992x Bp. Gunløgsg. 23⁸ S
- I Guldsmedeforr. (Th. & I Christiansen) Strandv. 39² St ▯ Ryv. 259y
- Th. & I Guldsmedeforr. Frederiksbergg. 22 K ▯ By 3611
- A S Hdlsgartner Islevbrov. Islev Husum ▯ Islebro 39
- Chr. Hdlsgartner Frederikssundsv. 321 Husum ▯ Bella 22
- C P Hdlsgartner Egbyv. Rødovre Valby ▯ Rødovre 152
- M Hdlsgartner Frederiksdalsv. 96 Lyngby
- Niels Hdlsgartner Krogshøjv. 149 Søborg
- C J Hdlsrejsende A. D. Jørgensens V. 9² Vanl.
- C L Hdlsrejsende Suomisv. 6² V ▯ N 5171
- E Hdlsrejsende Jægersborg Allé 46 Charlottl. ▯ Ordr. 3390
- G Hdlsrejsende Ejgaardsv. 22² Charlottl. ▯ Ordr. 2834
- L J Hdlsrejsende Falkoner Allé 3³ F ▯ Gh. 7615
- N C Hdlsrejsende Blekingeg. 3³ S ▯ Am. 216 y
- P Hdlsrejsende Jagtv. 109⁴ L ▯ Tg. 1688y
- P Havnefoged Snorresg. 1² S ▯ Cent. 9153
- J C Havnemester Strandg. Krøyers Plads K
- A C Herreekviphdl. Islands Brygge 7 S ▯ Cent. 10697 Bp. Vestmannag. 1³ S
- Th. Hjemmebageri Koldingg. 16¹ Ø ▯ Ø 1768y
- Agnete Frøken Hovedkasserske Chr. Richardts V. 9¹ V ▯ N 847y
- A Husejer Dybbølsg. 68² V ▯ V 2268v
- Fr. Carl Husejer Livornov. 3 S
- J O Husejer Solv. 2¹ F ▯ Gh. 1722v

Christiansen J P Husinsp. DM. FM. Christiansborg Rigsdagsfløjen K
- P C Hønseriejer Mose Allé 22, 24 Rødovre Valby ▯ Rødovre 73
- Carl F Hørkr. Ø-Farimagsg. 26 Ø ▯ Ø 1572 Bp. Ø-Farimagsg. 24¹ Ø
- Einar Hørkr. Guldbergsg. 35 N ▯ N 4715x
- F Hørkr. Korsg. 5 N ▯ N 2850x
- H M Hørkr. Ryesg. 40 F Ø ▯ N 3495y
- Johs. P Hørkr. Holteg. 3 L ▯ Tg. 1864x
- Anker Ingeniør Maskininsp. Livøg. 9² St ▯ Ryv. 3546
- C F Ingeniør Lyngbyv. 427A Gjentofte
- Harry Ingeniør Vesterfælledv. 2⁴ V
- H P M Ingeniør Cand. polyt. Dalgas Boulevard 72⁴ F ▯ Gh. 817 y
- Ludvig Ingeniør Rolfsv. 21¹ F
- N C M Ingeniør Cand. polyt. Skaaneg. 3³ S
- Otto Ingeniør Rakelsv. 6¹ Hell. ▯ Hell. 3551
- Villiam Ingeniør Cand. polyt. Chr. Winthers V. 1ᵉ V ▯ V 3731
- A Inspektør Jagtv. 7⁴ L ▯ Gh. 1385
- H Chr. Inspektør Cand. jur. Gjørlingsv. 2 ▯ Hell. 1705
- Wilh. Berger Inspektør Overbys Alle 16¹ Valby
- Martin kir. Instrumentmager Godthaabsv. 128 F ▯ Gh. 3293v
- P Isenkr. Nørrebrog. 66 B N ▯ N 5848 Bp. Hjortholms Allé 36 L ▯ Tg. 1583y
- Carl Kaffehdl. Gross. Værnedamsv. 17 V ▯ Cent. 8186 & 8187 Bp. Værnedamsv. 18¹ V
- Carl Kaffe- & Konfekturehdl. Nyelandsv. 22⁸ F ▯ Gh. 7751
- G Kakkelovnsrensning & Vinduespolerings-forr. Aalholmsv. 7⁸ Valby ▯ Vb. 2598
- M A P Kapt. R. Ole Olsens Allé 12 Hell. ▯ Hell. 3648
- P Kapt. i Art. R. Jægersborg Allé 81 Gjentofte ▯ Gjent. 222
- 's P Eftf., A Jensen & S Jensen Karosserifabr. Vesterbrog. 25 V ▯ Eva 1558
- G A Kasserer v. d. kgl. Assistenshus Nybrog. 6¹ K ▯ By 8942
- L Klædehdl. Dr. Priemes V. 4³ V ▯ V 3972
- P Klædeskofabr. Ydunsg. 7 L ▯ Tg. 626v
- Zenna Kniplelærerinde Duev. 110³ F ▯ Gh. 3404x
- H Kobbersmedem. Ølundsg. 7 L ▯ Tg. 2381 Bp. Fragareav. 8 Hell. ▯ Hell. 4377
- N Juul Kommissionær Hestehdl. Koldingg. 32ᴷ Ø ▯ Ø 4185 u
- Anna Kommunelærerinde Dosseringen 48⁸ N
- Chr. Kommunelærer Torfav. 9⁸ S ▯ Am. 4636
- Chr. Kommunelærer Danselærer Solgaarden 38¹ St ▯ Ryv. 3168 u
- E Kommunelærer Sortedamsg. 19⁴ N ▯ N 1921y
- Else Kommunelærerinde Volundsg. 1¹ L ▯ Tg. 3903y
- G L Kommunelærer Grünersv. 7 Holte
- Hj. Kommunelærer Oldfuxv. 7 L ▯ Tg. 3939
- Ida Kommunelærerinde Forhaabningsh. Allé 17C⁴ V ▯ V 565u
- I M K Kommunelærerinde Sundvænget 9 Charlottl.
- Inger Kommunelærerinde Vendersg. 31⁴ K
- Katy Kommunelærerinde Ankers Allé 22 Søborg ▯ Søb. 1127
- Marie Kommunelærerinde Rosendalsg. 12⁴ Ø
- Niels fh. Kommunelærer Blaagaardsg. 4³ N ▯ N 304 y
- N P fh. Kommunelærer S-Allé 8¹ Valby ▯ Vb. 2562 v
- Rolf Kommunelærer Kastelsv. 11³ Ø ▯ Ø 4573
- C Konditor (Conditoriet Volden) Sofieg. 40² K
- N V Konditor St. Kjelds G. 10⁴ St
- P Konditor Krusaag. 30³ V ▯ V 5800v
- Brødr., Akts., Konfektions- & Trikotagefabr. Istedg. 55 V ▯ Cent. 2516
- A Frue Konfekturehdl. Skoleg. 5 Valby ▯ Vb. 718v
- Aage Marstrand Konfekturehdl. Bredg. 22² K
- V Konfekturehdl. Inspektør Amagerbrog. 120 S ▯ Am. 1098v & Priv. ▯ Am. 2514x

Christiansen Victor Konfekturehdl. st. Kongensg. 98 K ▯ Palæ 689y
- Chr. Konservesforr. Schønbergsg. 5¹ V ▯ V 7517
- P G Kontorbestyrer Vesterbrog. 53¹ V ▯ V 5011u
- A T Kontorchef Lauritz Sørensens V. 12³ F ▯ Gh. 3828y
- C Meldgaard Kontorchef Frdbg. Allé 35² V ▯ V 5335x
- Chr. Kontorchef Carl Plougs V.10¹ V ▯ V 4130
- S Helstrup Kontorchef Ørholmv. Eka Holte ▯ Holte 1070
- V J Kontorchef i Hdlsb. Strandv.76¹ Hell. ▯ Hell. 564
- S Kuffertfabr. Smalleg. 52B⁴ F
- C Kulhdl. (P Christiansen & Søn) Ordrup Jagtv. 64 Charlottl. ▯ Ordr. 847
- I A Kulhdl. Holbergsg. 12 K ▯ By 158y
- 's A Kunstforlag Rosengaarden 6 K ▯ By 1994
- Hans Kunsthdl. Amagerbrog. 50 S ▯ Am. 348x
- Alfred Kunstmaler Gasværksv. 31⁵ V
- Marie Frue Kunstmalerinde Kronprinsessesg. 42ˢ K ▯ Palæ 45x
- Niels Kunstmaler Vilh. Bergsøes Allé 25 Søborg ▯ Søb. 320
- Poul S Kunstmaler Vicedir. f. Kunstakademiet MA. R. DM. Frederiksdalsv. 57 Lyngby ▯ Lyngby 806
- P Købmand Colbjørnsensg. 32¹ V
- Robert Købmand Asmussens Allé 2² V ▯ V 8150
- Th. M Købmand Maglekildev. 7ᵉ V
- N Ancker Lagerforv. Maagev. 40¹ Brh.
- C Legetøjshdl. Valby Langg. 64 Valby ▯ Vb. 904x
- C J Legetøjshdl. H C Ørsteds V. 37A V ▯ N 1820v Bp. Jakob Dannefærds V. 11² V
- H C Lektor Cand. mag. N-Frihavnsg. 83³ Ø ▯ Ø 4099u
- Børge Lingerihdl. Jagtv. 79 L ▯ Tg. 3265 Bp. Jagtv. 81¹ L
- F Læderhdl. Solkrogen2 Brh.
- J P Læderhdl. Valby Langg. 67 Valby ▯ Vb. 1813 Bp. Nansensg. 5ˢ K ▯ By 4240
- **Jens Christiansen's** Lædervarefabrik & Udsalg st. Kongensg.47ˢ K ▯ Palæ 1565x
- Jens Lædervarefabr. (Jens Christiansen's Lædervarefabrik & Udsalg) Classensg. 64¹ Ø ▯ Ø 3807y
- Gunnar Lædervareforr. Rantzausg. 15 N ▯ N 7767
- Edv. Lædervarehdl. Jernbane Allé 70 Vanl ▯ Damsø 14
- Harald Læge Jernbane Allé 80ˢ Vanl. ▯ Damsø 1736
- Johanne Ostenfeld Frøken Læge Dr. med. Amagert. 27 K ▯ Cent. 8220 (10-11)
- Niels Læge Amagerbrog. 37¹ S ▯ Am. 6862 (2-3, Torsd. till. 6-7)
- S Læge Hallandsg. 22³ S ▯ Am. 7814
- S I Læge N-Fasanv. 57, 59 F
- Tage Læge Mynstersv. 10ˢ V ▯ V 8911
- A G fh. Lærer Frederiksdalv. 14 Vanl.
- Carl Lærer Cand. phil. N-Fasanv. 54¹ F
- L C Lærer Hvidovreg. 5 Hvidovre Valby ▯ Hvidovre 77
- A Malerm. Ermelundsv. 124 Gjentofte ▯ Gjent. 351
- Aage Malerm. Mønterg. 3⁴ K
- Carl Malerm. Christen Bergs Allé2A Valby ▯ Vb. 431y
- Chr. Malerm. Reventlowsg. 22ˢ V ▯ V7140
- C M Malerm. Fussingsv. 2² S ▯ Am.7853y
- C M Malerm. Arresøg. 9⁴ N ▯ N1405x
- H Malerm. Amagerbrog. 168⁴ S
- Isak Malerm. Rødtjørnev. 24 Vanl.
- J Malerm. Kirkev. 7 Klpbg. ▯ Bell. 242
- P Malerm. Borups Pl. 26¹ L ▯ Tg. 3014
- V Malerm. Holger Danskes V.49² F ▯ Gh. 2697
- V L E Malerm. Assensg. 3ˢ Ø ▯ Ø 4599x
- Ernst Manufakturhdl. st. Strandstr. 6 K ▯ Palæ 1654x Bp. Herluf Trolles G.24A¹ K

Christiansen Signe Manufakturhdl. Kongev. 21 Holte
- Viggo U Manufakturhdl. Krogshøjv. 16 Bagsværd
- Anthony Maskiningeniør Fortunv. 61 Charlottl. ▯ Ordr. 2099
- A P Maskinkonstruktør Wilkensv. 22⁴ F ▯ Gh. 4327
- Borre Maskinm. St. Jakobs G. 18ˢ Ø ▯ Ø996x
- Aksel Mejeriejer Valby Langg. 215 Valby ▯ Vb. 394 Bp. Sindshvilev. 10ˢ F
- & Co. Mekanikere Smedem. Adelg. 77 K ▯ Palæ 129y
- J Mekaniker Knabrostr. 25¹ K ▯ By 792x
- E Metalvarefabr. Solitudev. 11 N ▯ N 5969
- H Mineralvandsfabr. Torbenfeldtsv. 23 Brh. ▯ Gh. 5332y
- E Modehdl. st. Kongensg. 19 K ▯ Palæ 1309y Bp. st. Kongensg. 8 K
- Emma Modehdl. Frederiksborgg. 46¹ K ▯ By 429v
- Kai H Modehdl. (Modemag. Le Triomphe) Englandsv. 37¹ S ▯ Am. 30 y
- Valborg Modehdl. Frederiksborgg. 33 K ▯ By 1981v Bp. Rosendalsg. 8² Ø
- C C Murerm. Sognefoged Søvejen 9 Holte ▯ Holte 552
- Chr. Murerm. Vigerslevv. 44¹ Valby
- Chr. C Murerm. Hothers Pl. 21¹ L
- H M Murerm. Kongev. 54 Holte
- Johs. Murerm. Østerbrog. 7¹ Ø ▯ Ø 1698x
- Lars Murerm. Højmosev. 23ˢ Emdrup ▯ Søb. 410
- M K Murerm. Ellegaardsvænge 29 Gjentofte ▯ Gjent. 1646
- H Materialhdl. (Lyngbyvejens Murmaterialhdl.) Lyngbyv. 177¹ St
- E Musiker Strandboulevarden 101ˢ Ø ▯ Ø 2483
- K Feldbæk Musikforlægger Gothersg 158⁴ K ▯ By 1513 y
- Alb. Møbelhdl St. Pedersstr. 37 K ▯ By8624 Bp. Helgesv. 7³ F
- C Møbelhdl. St. Hans G. 21 N
- Emil Møbelhdl. Vognmand Blegdamsv. 46 Ø ▯ N 5860 Bp. Blegdamsv. 50⁵ Ø ▯ N6828
- Holger Møbelhdl. Øverødv. 13 Holte ▯ Holte 702
- L Møbelhdl. N-Farimagsg. 50 K ▯ By 3971
- V Møbelhdl. Falkoner Allé 36 F ▯ N 1036
- Chr. Organist Pianist Egernv. 33 F ▯ Gh. 6061
- Ejnar Organist Johnstrups Allé 6¹ V ▯ N5647
- C M Overassist. i Toldv. Amagerbrog. 16³ S
- Jul. Overassist. u. Magist. Østerbrog. 154¹ Ø ▯ Ø 10
- P Skytte Overassist. Hvedev. 2 Brh. ▯ Bella 1008
- Aage Overingeniør Brannersv. 4 Charlottl. ▯ Ordr. 1101
- Hellmuth Overmekaniker Niels Ebbesens V. 11¹ V ▯ V 1488v
- Jens fh. Overpakmester Selvejes Allé 6ˢ Valby
- L P Overpakmester Langelandsv. 5³ F ▯ Gh. 1698x
- A Bohn Overretssagf. V-Voldg. 10 V ▯ Cent. 5400 (10 - 3) Bp. Krystalg. 19¹ K ▯ By 1213x
- Christian Papir- & Musikhdl. Blaagaardsg. 27 N ▯ N 1047y
- **P Christiansen Papirvarefabrik, Akts.,** Julius Bloms G. 20 L ▯ Cent. 1637, 681 & 8507 Postkonto 22137
- Katy Parfumehdl. Gl. Kongev. 125 V ▯ V 7684
- H Lund Pianist Lærer v. det kgl. danske Musikkons. Classensg. 60ˢ Ø ▯ Ø 1940v
- C Pianostemmer Ægirsg. 60ˢ L ▯ Tg.468x
- R J N Pianostemmer Løgstørg. 35ˢ Ø ▯ Ø 3155y
- Emilie Plisséforr. Helgesensg. 9¹ N ▯ N 909x
- A L Postassist. Danasv. (Vodroffspl.) 21² V
- C O Postassist. Næstvedg. 8³ Ø
- Georg Postassist. Mynstersv. 7Bˢ V ▯ V 7004
- Ad. Produktforr. Svendebjergv. 47 Hvidovre Valby ▯ Hvidovre 318

Christiansen Einar Prof. Forfatter R. DM. Kronprinsesseg. 18³ K ▯ hemmeligt Nr. H Professorinde Amagerfælledv. 28¹ S ▯
- Am. 3498x
- J A Prof. v. Univ. Dr. phil. Sundvænget 9
- Charlottl. ▯ Hell 3329
- M Prof. v. Landbohøjsk. Harsdorffsv. 13⁴ V ▯ Eva 1458
- Viggo Prof. Overlæge Docent v. Univ. Dr. med. K.DM. V-Boulevard 34 V ▯ By3764 Konsultation i Nervesygdomme (Mand., Tirsd., Torsd. og Lørd. 12½-11½) og 1. Strandv. 18 Hell. ▯ Hell. 764 (Onsd. og Fred. 12½-1½).
- Anna Prokurist Fred. d. 6. Allé 4² F ▯ Gh. 513y
- Axel Prokurist Hollænderdybet 24⁴ S ▯ Am. 1689v
- Christian Prokurist Finsensv. 62⁴ F ▯ Gh. 3411v
- Fr. Prokurist Svend Gønges V. 12 Brh. ▯ Bella 178
- L Prokurist Jomsborgsv. 35¹ Hell. ▯ Hell. 2825 x
- M Prokurist Godthaabsv. 134¹ F ▯ Gh. 6866
- Martin Prokurist Skovv. 12 Holte
- O Prokurist Heinesg. 3¹ L ▯ Tg. 1915
- Olga Borre Prokurist St. Jakobs G. 18ˢ Ø
- T Prokurist Strandboulevarden 101³ Ø ▯ Ø 3141x
- A E Proviantmester i Flaaden Olfert Fischers G. 34¹ K ▯ Palæ 724y
- F Frøken Rammeforr. Niels Hemmingsens G. 10 K ▯ By 2471y
- Alex Redaktør Strandboulevarden 72² Ø ▯ Ø 3646
- A P Redaktør Gl. Kongev. 76² V ▯ Cent. 14830
- Ernst Redaktør Skotterupg. 9⁴ L ▯ Tg. 2102
- Rasmus Redaktør Fælledv. 23⁴ N ▯ N 7003
- Rud. Redaktør Øresundsg. 30⁴ Ø ▯ Ø6065
- Valdemar Redaktør Cand. jur. R. DM. Vodroffsv. 17 A² V ▯ V 743y
- H Farstrup Regnskabsf. Sølvg. 36 A² K
- A Repræsentant Sjællandsg. 31⁴ N ▯ N 4920u
- A Repræsentant Hillerødg. 198 Brh. ▯ Gh. 4758
- A C Repræsentant Lundeskovsv. 7 Hell. ▯ Hell. 4308
- Andreas Repræsentant Overbys Allé 27 Valby
- Anton Repræsentant Langelandsvej 1³ F
- Axel Repræsentant Maglekildev. 5³ V
- Braun Repræsentant Amagerbrog. 37² S ▯ Am. 396x
- Carl Repræsentant Tryggevældev. 35 Vanl. ▯ Damsø 828
- Carl Repræsentant Vølundsg. 7¹ L
- Carl A Repræsentant Norgesg. 50³ S ▯ Am. 3039x
- Carl F P Repræsentant Frederikssundsv. 158¹ Brh.
- Chr. Repræsentant Bentzonsv. 11ˢ F
- Chr. Repræsentant Bispebjergv. 72² L ▯ Tg. 2881
- Chr. Repræsentant Markv. 3 Brh. ▯ Gh. 3909y
- C P Repræsentant Guldbergsg. 94⁴ N ▯ N 4399 y
- E P Repræsentant Willumsv. 7 S ▯ Am. 6565
- Frederik Repræsentant Carl Langes V. 47ˢ Valby
- H Juul Repræsentant Trekronerg. 84 Valby
- H Viggo Repræsentant Ætnav. 6¹ S
- Johs. Repræsentant Fælledv. 25⁴ N ▯ N331
- Johs. Repræsentant Hostrupsv. 13⁴ V ▯ N 3501 v
- Kaj Repræsentant Vermundsg. 10² St
- Kay Repræsentant Peter Bangs V. 63³ F ▯ Gh. 8000
- L Repræsentant Vodroffs Tværg. 1ᵃ V ▯ V 6140v
- M C Repræsentant Balders Pl. 1⁴ L ▯ Tg. 2043
- O J Repræsentant Zolas Allé 4 Søborg ▯ Søb. 442
- Oluf Repræsentant Roskildev. 191² Valby

Christiansen Poul Repræsentant Vigerslevv. 41[1] Valby Vb. 2634x
- Victor Repræsentant Herluf Trolles G. 19[2] K By 223v
- Agnes Frue Restauratrice S-Boulevard 37 V V 4913
- Aksel Restaurator Nygaardsv. 37[S] Sø Ryv. 2851
- A P Restaurator Bergthorasg. 7[S] S
- Aug. Restaurator Blegdamsv. 80 Ø Cent. 9769
- Carl V Restaurator Holger Danskes V. 85 F Gh. 1936x
- Charles Restaurator Vandkunsten 5 K Cent. 8191
- Chr. Restaurator Westend 4 V Cent. 869 Bp. Reventlowsg. 18[4] V V 8735
- C P Restaurator N-Voldg. 23 K By 6084
- C R Restaurator Østerbrog. 52 Ø Cent. 5517 Bp. Østerbrog. 56 D[1] Ø
- F Restaurator Callisensv. 6 Hell. Hell. 244
- H Restaurator Griffenfeldtsg. 19 N Cent. 7921 Bp. Prins Jørgens G. 14 B[1] N
- J C Restaurator Kronprinsesseg. 46 K Cent. 9903 Bp. Vølundsg. 13[1] L
- L Frue Restauratrice Baggesensg. 20[2] N
- M Restauratrice l. Kirkestr. 1 K Cent. 13887 Bp. N-Farimagsg. 9 A[4] K
- Marie fh. Restauratrice Nørrebrog. 94 N N 903x
- P Restaurator st. Kongensg. 70 K Cent. 9481 & Priv. Palæ 1757
- S Restaurator Nyhavn 65 K Cent. 11365 Bp. Ved Krsthvns Vold 1[2] K
- Axel J Revisor Bogholder Valby Langg. 106[1] Valby Vb. 2796
- C Revisor Cand. jur. Hollænderdybet 16[4] S Am. 4159
- O C V Revisor Assist. i Finm. Amagerfælledv. 23[S] S Am. 4962x
- C J Rogeriejer Hambrosg. 23 V By 1399x
- J Rørvævsfabr. (R Christiansen's Rørvævsfabrik) Vibev. 11 L
- 's R Rørvævsfabrik Vibev. 11 L Cent. 10235 Postkonto 20847
- C & Niels Laursen Sadelmagerm. Howitzv. 59 F Gh. 5624y
- Marinus Sadelmagerm. (Kbhvns Automobil-Sadelmageri) St. Jørgens Allé 2 V
- P V Sadelmagerm. Mølle Allé 14 Valby Vb. 375y Bp. Mølle Allé 8[1] Valby
- Vilh. Sagfører Vesterg. 2 K Cent. 4263 (10-3) Bp. Gersonsv. 55[1] Hell. Hell. 3360
- Aksel Sekretær i Udenrm. Thorshavnsg. 2[3] S
- Gunder Frue Sekretær i Kv. Arbejderforb. Kærsangerv 13[1] Brh. Tg. 2697
- Jørgen Sekretær i Hdlsmin. Cand. jur. Søndermarksv. 2 Valby
- L Sekretær Kongev. 104 Holte Holte 296x
- Alfred Seminarieforst. Dronningensv. 11[S] F Gh. 4736
- H J fh. Skibsfører Olaf Poulsens V. 4 Charlottl. Hell. 3906
- J Skibsfører Aarhusg. 84[3] Ø Ø 763 x
- L P fh. Skibsfører Krsthvns Kan. 10[4] K Am. 3246v
- Rud Skibsfører Islands Brygge 33[4] S Am. 1682v
- J Skibsinspektør Strandboulevarden 62[4] Ø Ø 746
- Holger Skibsmægler N-Søgade 37[3] K By 4016
- H P fh. Skibsreder Callisensv. 12[4] Hell. Hell. 235 x
- Gunnar Skolebestyrer Howitzv. 75[1] F
- Chr. Skomagerm. Strandv. 145 Hell.
- H C Skomagerm. Aarhusg. 14 Ø Ø 1438x
- Jul. Skomagerm., Wald. Lassen's Eftf. st. Strandstr. 17 K Cent. 3480 Bp. Gustav Adolfs G. 10[S] Ø
- O L Skomagerm. Graabrødret. 9 K By 2979 x Bp. Niels Hemmingsens G. 10[1] K
- Sarias Skomagerm. N-Fasanv. 132 B[S] F Gh. 881x
- Søren Skomagerm. Danasv. 31 A V
- Chr. Skotøjsreparatør Søborghus Allé 29 Søborg Søb. 976

Christiansen Anders Skrædderm. St. Nikolaj V. 10 Hh.[S] F N 2922x
- Brødr. O & E Skrædderm. Rosenørns Allé 65 V N 7224
- E Skrædderm. Rosenørns Allé 65[S] V
- H Skrædderm. Klosterstr. 14[3] K By 1157x
- I P Skrædderm. Haraldsg. 56 Sø Ryv. 3753 x
- J Skrædderm. Stationsv. Vedbæk Vedbæk 203
- L Skrædderm. Klkollektør Mølle Allé 4 Valby
- L Skrædderm. (Tøj- & Hattepressen Liberty) Struensg. 48[4] N N 4654y
- Oskar Skrædderm. (Brødr. O & E Christiansen) Rosenørns Allé 65[S] V
- Ragnar Skrædderm. Holmbladsg. 59 S Am. 7133 Bp. Amagerbrog. 29 G[3] S
- Rasmus Skuespiller v. d. kg. Teater Forchhammersv. 2[3] V hemmeligt Nr.
- J Slagterm. Strandboulevard 151 Ø Ø 7683
- Julius Slagterm. Ravnsborgg. 19 N N 1117u Bp. Westend 3[1] V V 6197y
- V Slagterm. Frederikssundsv. 156 A[3] Brh. Bella 626
- Brødr. Johs. & G E Smedem. Søborghus Allé 24 Søborg Søb. 779
- C F Smedem. Lindegaardsv. 36 Charlottl.
- Chr. Smedem. Gas- & Vandm. (P C M Christiansen & P Andersen) Arnesv. 5 Brh.
- Chr. P Smedem. (Chr. P Christiansen & Co.) Ravnsb. Tværg. 5[4] N
- M P Smedem. (Udsen & Christiansen) Borgerg. 73[2] K
- P fh. Smedem. Danmarksg. 15[2] V V 3789
- P C M & P Andersen Smedem. Gas- & Vandm. Arnesv. 5 Brh. Bella 28
- P H Smedem. (Christiansen & Co.) Holsteinsg. 62[2] Ø
- R E Smedem. Amsterdamv. 7 S
- V P Smedem. Frederiksv. 48[S] F
- A L Snedkerm. N-Frihavnsg. 54 Ø Ø 1523x Bp. Korfuv. 7 S
- Charles Snedkerm. Sankelmarksg. 18[Bb.] V V 981x Bp. Dybbølsg. 52[2] V V 5915v
- Chr. Snedkerm. Grenaag. 16[2] Ø Ø 4593y
- Chr. Snedkerm. Ahlmanns Allé 4 Hell. Hell. 1436x Bp. Ahlmanns Allé 11[K] Hell.
- Henrik Snedkerm. Gasværksv. 8 V V 1343 y
- Holger Snedkerm. (Christiansen & Mohr) Falstersv. 4 B[4] F
- J Snedkerm. Holmbladsg. 122 S Am. 7951 Bp. Normandig. 7[2] S
- Jens Peter Snedkerm. (Chrsthvns Model- & Bygningssnedkeri) Dronningensg. 46[2] K
- J Th. A Snedkerm. Zolas Allé 13 Søborg
- K Snedkerm. Enigheds Allé 1 Brh.
- Ludv. Snedkerm. Aakjærs Allé 22 Søborg
- Lützhøft Snedkerm. Rygaards Allé 5 Hell. Hell. 1882
- & Mohr Snedkerm. Jagtv. 91 L Tg. 3227y
- O Ertmann Snedkerm. Forchhammersv. 11 V V 908 x og Lykkesh. Allé 33 C V V 4401
- R P Snedkerm. Øresundsg. 18 Ø Ø 4867y Bp. Gl. Kalkbrænderi V. 34[3] Ø
- Th. Snedkerm. N-Frihavnsg. 78[4] Ø Ø 2678u
- V Snedkerm. (Dansk Rammefabrik, V Christiansen & Co.) Haabets Allé 15 Brh.
- N Sognefoged Taksator DM. MfDR. Adilsv. 4[1] F Gh. 422
- J Chr Sportsrekvisitter en gros. st. Kongensg. 1 K Cent. 80
- Henning A Sproglærer Fuldm. Classensg. 7[3] Ø Ø 2300v
- Carl fh. Stabsserg. DM. Sallingv. 118 Vanl.
- C V Stabsserg. Otto Liebes Allé 11 Kastrup
- Karen Svømmelærerinde Silkeborgg. 24[1] Ø Ø 7421
- Fr. Sæbefabr. (Lyngby Sæbefabrik) Hold'ansv. 5 Lyngby
- D Sæbehdl. Logstørg. 8 Ø Ø 2844y
- Elise Sæbehdl. Jagtv. 78A L N 5247
- H M Sæbehdl. Repræsentant Willemoesg. 24[S] Ø Ø 6539

Christiansen Inger Sæbehdl. H C Ørsteds V. 42 V N 1540
- Alfred Tandlæge Pålæg. 5 K Palæ 1404 Bp. Overg. o. V. 50[2/3] K Am. 4319
- Axel Tapetsererm. Gothersg. 54 K Palæ 2142 Bp. Kongsdalv. 7-13 Vanl. Damsø 1821
- C V Tapetserer & Dekoratør Trianglen 7[Bb.S] Ø Ø 2355x
- H Tapetsererm. Ochlenschlægersg. 16[4] V V 7723
- Henning Tapetsererm. Fred. d. 7. G. 15 N N 2933 y
- J V Tapetsererm. Wilkensv. 36[2] F
- M Telegrafmester Fælledv. 20[1] N N 7848
- Marius Toldklarerer Bjelkes Allé 12[1] L
- O C Toldklarerer P Knudsens G. 10[S] V
- Fr. Trafikkontrolør v. Statsb. Wiedeweltsg. 3[S] Ø Ø 5534
- G V Trafikkontrolør v. Statsb. Strandboulevarden 98[S] Ø
- H H Trafikkontrolør v. Statsb. Aagade 104[3] N
- Helga Translatrice Oldfuxv. 7 L Tg. 3939
- O E Translatør Søllerødg. 25[S] L Tg. 3817v
- E & P Trikotage en gros. Gasværksv. 13 V V 1112y
- I P Trikotagefabr. Hellerupv. 65 Hell. Hell. 645
- Carl E Træskofabr. & Skotøjsrepr. Aabenraa 16 K By 2190 v
- Chr. Tømrerm. Brandinsp. Haabets Allé 7 Lyngby Lyngby 238
- E Tømrerm. Lange-Müllers G. 22[3] Sø Ryv. 2474
- Jul. Tømrerm. Vennemindev. 18[2] Sø Ryv. 1012y
- Niels Tømrerm. Æblev. 30 Brh. Gh. 2162
- E Urmager Nyhavn 7 K Palæ 1605y Bp. Njalsg. 33[3] S
- F Urmager Værnedamsv. 1 V V 4207 Bp. Frederiksborgv. 140[2] L
- H Urmager Østrigsg. 6[3] S Am. 862x
- H H Urmagerm. Vesterbrog. 105 V Bp. Boyesg. 11[4] V
- I L Ur- & Instrumentmager Blaagaardsg. 51 B N N 1426x Bp. Frederiksborgv. 236[S] L Søb. 347
- Anders Urtekr. Baunegaardsv. 32 Gjentofte Gjent. 349
- Christian Urtekr. Sværteg. 7 K By 8457 Bp. Frederiksborgg. 17[3] K
- C L Urtekr. Aaboulevard 84 N N 4950x Bp. Hans Egedes G. 23[3] N N 4950y
- H Urtekr. Borups Pl. 28 L Tg. 2748
- H F Urtekr. Tomsgaardsv. 32 L Tg. 1545
- H M Urtekr. Enghave Pl. 13 V V 9924
- I C Urtekr. Pommernsg. 15 S Am. 919y
- 's Jacob Eftf., W Werner Urtekr. N.-Voldg. 36 K Cent. 10505
- Osvald R Urtekr. (Skovshoved Kolonialmag.) Sophus Bauditz V. 10 Charlottl. Ordr. 286 & Ordr. 2234
- R P T Urtekr. Hobrog. 10 Ø Cent. 10251
- P Vaskerierjer Strandv. 237 Charlottl. Ordr. 1695
- [Vaskerier se till. Afd. VII Fag-Register]
- Poul Vekselerer St. Knuds V. 23 V V 3960
- Mathilde Viceinspektrice Ny Carlsberg V 35 V V 1168x
- H H Viktualiehdl. Vesterfælledv. 86 V V 2918y
- [Viktualiehandlere se till. Afd. VII Fag-Register]
- Magnus Vinduespolerer Studsgaardsg. 46 Sø Cent. 10666
- E M Vinhdl. Mariendalsv. 33[3] F Gh. 3519y
- Vilh. Vinhdl. Frm. Bredg. 6 K Cent. 2800
- Alex Vognmand Julius Thomsens G. 17 V Cent. 14446 & N 5810 Bp. Kapelv. 54[3] N N 1176v
- Chr. Vognmand Købmand Enghavev. 108 V Cent. 13823
- Peter Vognmand S-Boulevard 63[2] V Cent. 13928
- [Vognmænd se till. Afd. VII Fag-Register]
- E Vulkaniseringsanstalt (Dansk Vulcaniserings-Fabrik) Bp. Ryesg. 71[3] Ø
- C Værkfører Rudolph Berghs G. 62 Sø

Land-Kommuner se Bind 1, Afd. IV D.

Christiansen C F Værkfører Horsebakken 48 [L] [T] Bella 761
- C F Værkmester Fredericiag. 82 A[1] [K] [T] Palæ 1159 y
- N Værkmester v. Statsb. Arkonag. 18[4] [V] [T] V 2982v
- 's Johan Ægforr. ved L E Andersen Gersonsv. 7 Hell. [T] Cent. 9505

Christianshavns Apotek Torveg. 45 [K] [T] Cent. 880
- Broderi-Magasin ved N Mejlstrup Jensen Strandg. 14 [K] [T] Am. 5297y
- Brændselsforr. v. H Nær Overg. o. V. 46 [K] [T] Am. 6596
- Central Garage v. I Christiansen Prinsesseg. 2 [K] [T] Am. 6844
- Fabriksudsalg, Robert Delfer, Torveg. 1 [K] [T] Am. 6616
- Forniklingsanst. v. A Kroll Prinsesseg. 17 [K] [T] Am. 4499v
- Gas- & Vandmesterforr. ved Hj. Zornig Dronningensg. 46 [K] [T] Am. 5987v
- Hattemagasin ved S Jensen Torveg. 11 [K] [T] Am. 5193y
- Herreekviperings Magasin v. Esben P Esbensen Torveg. 20 [K] [T] Am. 4406
- Kaffelager ved Hj. Dahl Overg. o. V. 40 [K] [T] Am. 1325x
- Kiosk ved Johannes Hansen Dronningensg. 46 [K] [T] Am. 6624
- Koloniallager v. V Nerving Dronningensg. 27 [K] [T] Am. 5238x
- Kolonialmagasin v. Sv. Aage Nielsen Dronningensg. 15 [K] [T] Am. 2792x
- Ligkistelager ved H P Sørensen Krsthvns T. 2 [K] [T] Am. 4461
- Messe v. A F Hansen Manufakturhdl. Torveg 57 [K] [T] Am. 4857
- Model- & Bygningssnedkeri ved Christiansen & Graff Dronningensg. 46 [K] [T] Am. 5987y
- Oplagspladser, Akts., Egilsg. 22 [S] [T] Am. 1980
- Plissé-Anstalt, Mekanisk Værksted ved Rob. Gaertner Overg. o. V. 34 [K] [T] Am. 2155

Christiansholms
- **Christiansholms Fabriker, Akts.** Kont. Nyhavn 4 [K] [T] Cent. 196 (5 Linier) Telegramadr. „Christiansholms" Postkonto 1448
- Maskinsnedkeri ved N P Olsen & Co. Clarasv. 10 Charlottl. [T] Ordr. 861
- engelske Villakvarters Kontor Chrstholms Parallelv. 8 Klpbg. [T] Ordr. 845

Christie Olga Enkefrue Skovridergaardsv. 8 Holte

Christjansen Disa Kommunelærerinde Venøg. 9[4] [Sø] [T] Ryv. 3557

Christmas-Dirckinck-Holmfeld Ellen Enke e. Kapt. Bredg. 21[2] [K] [T] Palæ 1852
- Karen Kmjkrinde Alfred Christensens V. Nærum

Christoffersen [Se endv. Christophersen, Kristoffersen]
- Gunborg Frøken Adjunkt Cand. mag. Poppelhøj 15 Hell. [T] Hell 2170
- Agner Arkitekt Faaborgg. 5[3] [Ø] [T] Ø 1262y
- Vilh. fh. Bagerm. Nybrov. 66 Lyngby [T] Lyngby 509
- Laurits Billedskærer Gothersg. 3 [K] [T] By 6498 Bp. Silkeborgg. 25[4] [Ø] [T] Ø 4105x
- Anna Blomsterhdl. Falkoner Allé 18 [F] [T] V 2217x Bp. Frederiksv. 26[4] [F]
- Carl Bogholder Frederikssundsv. 70[4] [L] [T] Tg. 5114y
- C Bogtrykker (C Christoffersen's Bogtrykkeri) Ølundsg. 8[1] [L] [T] Tg. 680 v
- 's C Bogtrykkeri Aabenraa 18 [K] [T] Cent. 14583
- Einer Buntmager Enghavev. 62 [V] [T] V 9439y
- Hans P Direktør S-Boulevard 68[2] [V] [T] V 7709
- Agnes Enke e. Gross. Høyrups Allé 5[8] Hell. [T] Hell. 2171
- Anna Enkefrue Falkoner Allé 73B[1] [F] [T] Gh. 3150v
- B J Enkefrue Strandboulevarden 119[3] [Ø] [T] Ø 2107x

Christoffersen C C Enkefrue Hans Egedes G. 21[1] [N] [T] N 6339
- Karen Enkefrue Esbern Snares G. 5[3] [V] [T] V 6704y
- T Fabrikant Parkalléen 51[1] [Sø]
- Chr. Farveri Peter Bangs V. 74 [F] [T] Cent. 1845
- E Fiskehdl. Holbergsg. 15 [K] [T] Cent. 5223
- A K Fisker Asger Rygs G. 12[1] [V]
- Chr. Forretningsf. l. Colbjørnsensg. 9[3] [V] [T] V 5609v
- C Frue L I Brandes Allé 9[4] [V] [T] N 5216
- H Frue Kochsv. 15[1] [V] [T] V 2196v
- A Fuldm. u. Magist. Carl Plougs V. 7[3] [V] [T] V 5086x
- C B Fuldm. Cand. jur. Kirkevænget 6 C[4] Valby [T] Vb. 2604
- C J Fuldm. Hillerødg. 139 Brh. [T] Gh. 4877
- L P Fuldm. Estersv. 16[2] Hell. [T] Hell. 2237y
- Poul Gartner Egebyv. Rødovre Valby [T] Rødovre 283
- **V Christoffersen's Gibs- & Cementstøberi** Hejrev. 6 [L] [T] Cent. 3039 & Tg. 3479
- E Glarm. Rodosv. 42 [S] [T] Am. 5730
- A Gross. Manufaktur Parmag. 11[2] [S]
- Chr. Gross. Trikotagehdl. (Nordisk Trikotagemag.) Kong Georgs V. 35 [F] [T] Gh. 2504
- Emil Gross. Jagtv. 187[3] [Sø]
- & Eriksen Gross. Ny Toldbodg. 11 [K] [T] Palæ 2333 Postkonto 21012
- P Gross. (Bjørn & Christoffersen) Amager Boulevard 128 A[3] [S] [T] Am. 7232
- P Gross. (Christoffersen & Eriksen) Lundtofteg. 84[1] [L] [T] Tg. 749y
- 's P Eftf. Gross. Islands Brygge 2 [S] [T] Cent. 3257 & 5942
- Knud Gymnasielærer Kaas Allé 33 Hell. [T] Hell. 2795
- C Handelsgartner Pilegaardsv. 50 Herlev [T] Bella 1397
- L fh. Hotelejer N-Farimagsg. 17[8] [K] [T] By 4087
- Emanuel Hovedbogholder Petersborgv. 3 A[1] [Ø]
- N P Husejer S-Boulevard 102[3] [V] [T] V 6595y
- Søren Husejer Steen Blichers V. 16 [F] [T] Gh. 6306
- V Husejer Hellerupv. 17 Hell. [T] Hell. 1546y
- Holger Inspektør Vennemindev. 11[3] [Sø] [T] Ryv. 1650
- Kaj Inspektør Istedg. 29 A[2] [V] [T] Eva 2259
- A Frue Kioskejer Englandsv. 165 [S] [T] Am. 3949
- C G Kioskejer Vanløse Allé 13 Brh. [T] Gh. 7738 Bp. Basnæsv. 4 Brh. [T] Bella 1022
- E C Kommunelærerinde Frederiksv. 26[4] [F]
- Karen Konfekturehdl. Viborgg. 7 [Ø] [T] Ø 4786v
- H Kriminalassistent Stenløsev. 88 Husum [T] Bella 867
- C Købmand Islevhusv. 34 Husum [T] Bella 784
- N Chr. Købmand Messinav. 11[8] [S] [T] Am. 1317
- Hans Landbrugskand. Forpagter Buddingev. 272-278 Søborg [T] Søb. 411
- Einar Linoleumsforr. Blegdamsv. 78[1] [Ø] [T] N 3001x
- S Litograf Stoltenbergsg. 10 [V] [T] By 1111y
- C E Maskinmester Brahesborg Allé 9[4] [S]
- A Mekaniker Klerkeg. 15 A [K] [T] Palæ 3729 Bp. Schleppegrellsg. 3[1] [N] [T] N 4957u
- Otto Mekaniker Norgesg. 10 [S] [T] Am. 3737 Bp. Sverrigsg. 1[2] [S]
- Marie Modehdl. Vesterbrog. 189 [V]
- M Murerm. Kong Valdemars V. Holte
- V Murerm. Duev. 111[8] [F] [T] Gh. 6279
- N Chr. Møbelhdl. Snedkerm. Gl. Kongev. 100 [V] [T] V 7028 Bp. Svanemosegaardsv. 13[1] [V] [T] N 4559y
- P N Eftf. Møllebygger Ølundsg. 5 [L] [T] Tg. 40
- Henry Opera- & Koncertsanger Jacob Erlandsens G 2[5] [Ø] [T] Ø 7233
- Th. Ostehdl. Holmbladsg. 52 [S] [T] Am. 5544
- Chr. Overassist. Petersborgv. 3[2] [Ø]

Christoffersen H Overassist v. Statsb. Prinsesse Maries Allé 9[8] [V]
- N R Overlæge Dr. med. V-Voldg. 8 [V] [T] By 3854 Konsultation i Medicinske Sygdomme (1½-2½) Bp. Rathsacksv. 25 [V] [T] Eva 88
- Knud C Porcelænsmaler Uraniav. 15 [V]
- C M Postbudformand Langøg. 1[1] [Sø] [T] Ryv. 967y
- Fr. Postmester Jernbanestationen Dragør
- Henry Præst v. Mariakirken Sekretær Hvidkildev. 4[8] Brh. [T] Gh. 3785x
- E G Radioforhdl. Elektriker Borups Allé 156 [L] [T] Tg. 4636
- Anton Redaktør Livjægerg. 44[2] [Ø]
- H J Cleveland Repræsentant P G Ramms Allé 25[2] [F] [T] Gh. 1802x
- O Repræsentant Tyttebærv. 2[1] Brh.
- Waldemar Restaurator N-Fasanv. 52 [F] [T] Cent. 12715
- M Sekretær Dr. polit. C L Ibsens V. 31 Gjentofte [T] Gjent. 978
- Poul Skotøjsfabr. Vodroffsv. 55,57 [V] [T] N 6084
- J Smedem. Østerbrog. Gardehusarkas. [Ø] [T] Ø 258 Bp. Fuglegaardsv. 15 Gjentofte [T] Gjent. 959
- Chr. M Snedkerm. Jyllandsv. 5 [F] [T] Gh. 3493v
- E B P Snedkerm. Asminderødg. 6[8] [L]
- H V Snedkerm. Mullerupv. 4[8] Brh. [T] Bella 908
- I E & V Madsen Snedkerm. Adelg. 65 [K] [T] Palæ 2198x
- I & O Sode's Eftf., Conrad Rasmussen Snedkerm. Badstuestr. 11 [K] [T] By 7948
- N S Snedkerm. Bredg. 36 [K] [T] Palæ 942 x Bp. Ø-Søgade 94[8] [Ø]
- S Snedkerm. (Møbelfabr. Norden) Degnemose Allé 74 Brh. [T] Bella 1400
- U E Snedkerm. (Møbelfabr. Norden) Fladstjernev. 3 [L] [T] Søb. 443
- Karl Speditør Hjørringg. 33[1] [Ø] [T] Ø 4594u
- C G Søminemester Delfing. 28[1] [K] [T] Palæ 1466v
- 's A J Eftf., Christiansen & Møller Tapetserer Frdbg. Allé 20 [V] [T] V 624y
- Henry Tegner Godsbaneg. 25[4] [V] [T] V 2571y
- Anna Frue Tehdl. Uraniav. 15 [V]
- Einar Translatør Bodilsg. 1[c] [V] [T] V 6508u
- Hans Trævarefabr. (Rasmus Andersen's Eftf.) Borups Allé 150[1] [L] [T] Tg. 3611
- NJ Tømrerm. Kragev. 8 Hell. [T] Hell. 2205
- Adolf Urtekr. Holmbladsg. 78 [S] [T] Am. 302y
- Hans Chr. Urtekr. Hedebyg. 4 [V] [T] V 9117y
- Holger Urtekr. Amagerbrog. 267 [S] [T] Am. 7566 Bp. Amager Allé 9 Kastrup [T] Kastrup 511
- P Urtekr. Saxog. 26 [V] [T] V 3109 Bp. Saxog. 7[3] [V] [T] V 9411y
- Svend Urtekr. Strandv. 38 Hell. [T] Ryv. 1998
- Chr. Vaskeriejer Søbakkev. 24 Holte [T] Holte 72 & 73
- K Vognmand Bustrupg. 12[4] [V] [T] Cent. 13661

Christonje S Disponent Allég. 6[2] [F] [T] V 7674

Christoph William Bagerm. Kronborgg. 26 [L] [T] Tg. 543
- & Unmack Tømrerm. Callisensv. 31 Hell. [T] Hell. 301

Christopher Willy Gross. Niels Brocks G. 5 [V] [T] Palæ 3186 Bp. Strandhøjsv. 1 Charlottl. [T] Ordr. 168

Christophersen [Se endv. Christoffersen]
- C C V Afdelingschef F F Ulriks G. 18 [Sø]
- G R Afdelingsingeniør v. Kbhvns Sporv. Strandv. 136C[4] Hell. [T] Hell. 1979
- O F fh. Artillerimester DM. Amagerfælledv. 18[8] [S] [T] Am. 5849 x
- C Assist. i Sparek. N Jespersens V. 2[3] [F] [T] Gh. 423y
- Aage Bogholder Hyskenstr. 16[2] [K] [T] By 619y
- N Cigar- & Vinhdl. Gl. Kongev. 6 A [V] [T] By 349 y Bp. Skotterupg. 8[8] [L] [T] Tg. 3063y
- Esther Frue Damefrisør- & Skønhedssalon Vimmelskaftet 42 [K] [T] By 8505

Christophersen Blanche Enkefrue Oliebladsg. 1² [S] Am. 1183v
- Dagmar Enke e. Gross.(Parfumerie Bristol) Hoeghs Allé 10 Gjentofte Hell. 2075
- Doris Enkefrue Ved Klosteret 19² [St] Ryv. 2171x
- J M Enkefrue Malthe Bruuns V. 1¹ [F] Gh. 585 v
- RH fh. Forstander DM. Vilvordev. 25 Charlottl. Ordr. 1488
- V Forvalter Sundholmsv. Sundholm [S]
- D Frøken Falkoner Allé 14² [F]
- Josephine Frøken Præstegaards Allé 20 Brh. Bella 392
- C Gaardejer Apollov. 18ˢ Vanl. Damsø 1814
- E Gross. Agenturforr. Olfert Fischers G. 51² [K] Palæ 636y
- Erhardt Gross. Galanteri en gros Gl. Kongev. 15B [V] V 4746 Bp. Nørrebrog. 44³ [N] N 2744x
- Hjalmar Gross.N-Frihavnsg. 30³ [Ø] Ø 2090u
- Johs. Jelstrup Gross. Italiensv. 52¹ [S] Am. 4492
- P Sander Gross. Strandboulevarden 117⁵ [Ø] Ø 4039x
- Arild E Hdlsgartner Islevbrov. Islev Husum Islebro 13
- W Herreekviphdl. Nørrebrog. 175 [L] Tg. 3527y Bp. Nørrebrog 90⁴ [N] N 4338y
- Valdemar Kapt. i Fodf. Direktør Julius Thomsens Pl. 2³ [V] N 5224
- Edv. Koloniallager Sorgenfrig. 11 [L] Tg. 5056
- Tyra Konfekturehdl. Forhaabningsh. Allé 31¹ [V] V 9094v
- N A Kontorchef u. Magist. Frijsenborg Allé 58² [St] Ryv. 1631y
- Henry Korrespondent Aaboulevard 14⁵ [N] N 6815
- C fh. Købmand Pile Allé 19 B² [F]
- W Købmand Enighedsv. 27 Charlottl. Ordr. 1852
- Viggo Læge R. Aaboulevard 4¹ [N] Cent. 9203 (Mand., Onsd., Torsd. & Lørd., 12-1)
- E Manufakturhdl. Amagerbrog. 133 [S] Am. 791
- G Maskininspektør Amagerbrog. 15²[S] Am. 3260
- J E K Mineralvandsfabr. (Mineralvandsfabr. Als) Godthaabsv. 36 Cˢ [F]
- Doris Modehdl. Melchiors Pl. 8 [Ø]
- Einar Murerm. (N C Petersen & Søn) Mellemvangen 16 Brh. Bella 227
- L C Overassist. Højdevangs Allé 5 Aˢ [S] Am. 4243 x
- Olaf C Overtjener S-Boulevard 38² [V] V 1661 v
- H Pantelaaner Blekingeg. 3 [S] Am. 635x
- E Parfumehdl. Frederiksbergg. 40ˢ [K] Cent. 9355 & By 4985 Bp. Hoeghs Allé 10 Gjentofte Hell 2075
- C F Politibetj., Mørkhøjv. 197 Herlev Bella 1305
- C ps. Postfunktionær Rantzausg. 72³ [N] N 2339x
- P Prokurist Nørre Allé 23³ [N]
- Aage Repræsentant Hostrupsv. 5³ [V] N 956 x
- G Repræsentant Rasmus Rasks V. 1⁴ Valby Vb. 2804
- Helene Enkefrue Restauratrice S-Boulevard 76 [V] V 7868
- L Sadelmagerm. Saltværksv. 64 Kastrup Kastrup 238
- Emmy Sekretær Herman Triers Pl. 5 [V] N 4066y
- Ingemann Skibskonstruktør Polarv. 6 Hell. Søb. 1216
- J Jelstrup Skibsmægler Firma Hecksher & Søn's Eftf. Aurehøjv. 1² Hell. Hell. 205
- Ellen Smør-& Ostehdl. Strandv. 138¹ Hell.
- I Smør- & Ostehdl. Frederiksborgg. 21 [K] Cent. 5972 Bp. Strandv. 138 B¹ Hell. Hell. 1686v
- C A Snedkerm. Saxog. 4³ [V] V 5878x
- N J V Snedkerm. Genforeningspl. 14² Brh.
- A Speditør Nyhavn 42 Bˢ [K] By 2237x

Christophersen Robert Speditør(By-Ekspressen) Kronprinsesseg. 62¹ [K]
- Niels Stationsmester Thomas Laubs G. 10¹ [St] Ryv. 373
- Eduard Tandtekniker Grenaag. 1ˢ [Ø] Ø 974y
- William Tapetserer & Dekoratør Stockholmsg. 43 [Ø] Ø 1567
- Gerda Teaterdirektør Skuespillerinde Holm. Kan. 24⁴ [K]
- B E Tømrerm. Dyssevænget 6 Husum
- Chr. H Tømrerm. Bygholmv. 32 Vanl. Damsø 362
- Kamma Violinistinde Holm. Kan. 24⁴ [K] By 1359v
- N C Værkfører v. Kbhvns Flydedok og Skibsværft Engtoftev. 5² [V] V 5078y

Christrup J Forretningsf. Stationsv. Villa Contento Herlev Yrsa 5
- G Sagførerfuldm. Cand. jur. Vesterbrog. 90³ [V] V 5524y

Christtreu Aage Bogtrykker (Franz Christtreu's Bogtrykkeri) Vesterbrog. 124³ [V] V 1294v
- 's Frantz Bogtrykkeri Teglgaardstr. 4 [K] Cent. 4421 & Palæ 4021
- P J Bogtrykker (Frantz Christtreu's Bogtrykkeri) Nakskovv. 84ˢ Valby
- Hansine Enkefrue Skipper Clements Allé 4 [S] Am. 901
- A E M Frøken Prokurist Vejrøg. 13¹ [St] Ryv. 307 v
- F J Redaktør Ahrenkildes Allé 7 [S] Am. 8041

Chrom K D Gross. Frederiksborgg. 41³ [K] By 6175
- Sv. A Læge Frdbg. Allé 26² [V] Eva 1305
- J P Stadslæge R. Frederiksborgg. 41³ [K] By 6175 (11—12)

Chrom-Saalen, Brødr. Hanson Skotøjsreparation Vesterbrog. 91 [V] Cent. 10317

Chronos Handels-Akts., Kjøbmagerg. 62, 64 [K] Cent. 12168

le Ciel v. E Jacobsen Konditori Gl. Kongev. 171 [V] Cent. 7978

Cigar- & Cigarillosfabr. Regina ved Kr. Olsen Husumg. 14, 16 [L] Tg. 4084
- & Tobaksfabrikken Danmark Akts., Niels Hemmingsens G. 20 [K] Cent. 5621
- og Vinforr. Frem ved Hermann st. Kongensg. 26 [K] Cent. 8090
- , Vin- & Kioskforr. Saga, Carl Bruun Gunløgsg. 43 [S] Cent. 9551

Cigarautomaterne, Akts., Fredh. Havnev. 14 [V] Cent. 3608

Cigaret & Tobaks Centralen ved Kai O Ølsgaard Guldbergsg. 51 [N] N 7056

Cigaretfabrikken D. E. C., A Mischou & Co. Peder Skrams G. 8 [K] Cent. 7035 Postkonto 245

Cigarfabrikken Havanna House, Kbhvn., C W Holmen Genuav. 8 [S] Am. 3071
- Inka ved Niels Arendal Flensborgg. 34 [V] Cent. 15135
- Kjøbenhavn ved P Jensen Sindshvilev. 2 [F] Gh. 1548y
- Merkur ved Marius Jacobsen Havdrupv. 95 Brh. Bella 765
- Nordica ved Charles Hansen Ole Borchs V. 39 Valby Vb. 1083
- Primeros, Akts., Vodroffsv. 11 [V] Cent. 8743
- Primeros Udsalg ved Th. Thomsen Toldbodv. 18 [K] Palæ 362

Cigarforretningen Florido ved Erik Lauridsen Pilestr. 45 [K] By 1447 x
- Trafik ved S A Bonnesen Kjøbmagerg. 67, 69 [K] Cent. 11812

Cilio-Jensen A Kunstmaler Krsthavns Voldg. 25¹ [K] Am. 8500

Cimbria, Akts., Cementfabr. Bernstorffsg. 17 [V] Cent. 5696

Cingalla The, C J Caroe's Import Strandg. 36 [K] Cent. 3128, 3399 & 13477 Telegramadr. „Cingalla"

Ciotta Georgio Repræsentant Ruthsv. 2 Hell. Hell. 2318

Cipikoff Rafael Bogholder Strandboulevarden 138³ [Ø]

Cipikoff N Konfektionshdl. (Dansk Damekonfektion) Blaagaardsg. 21³ [N] N 432 u
- L Skrædderm. Peder Skrams G. 22¹ [K] By 1618 x

Cirkusetablissementet, Interessentskab Jernbaneg. 8 [V] Cent. 1281 & 2192

Cirkushaven Akts., Automobilkørsel Studiestr. 65 [V] Cent. 14056, 14256 & 10690

Citadelskirken, Præster, Kordegnekontor m. m. se Afd. V Real-Register

Cito ved Evald Arker Sports- & Jagtrekvisitforr. Frederiksbergg. 8 [K] By 6677

Citon Vinhandel, Akts., N-Frihavnsg. 53 [Ø] Ø 6122

Cittadini P A Legationssekr. Gustav Adolfs G. 6¹ [Ø]

City-Basaren, Akts., Sæbe- & Galanterihdl. Gothersg. 9, 11 [K] By 5860
- Bilen v. O Pedersen Ny Adelg. 5 [K] Cent. 2359 & 2360
- elektriske Fodtøjs- & Reparationsfabrik ved H Sørensen Grønneg. 1 [K] By 991 x
- Forlaget Stormg. 8 [K] Cent. 9005
- Herremagasin ved M Friedmann Chr. d. 9. G. 2 [K] By 4433
- Kjolemagasin v. E Hess Petersen Gothersg. 15 [K] Palæ 3494
- Oversættelsesbureau v. Arne Egebo & BM Kristensen Valkendorfsg. 5 [K] By 8013
- Pelshus Kristen Bernikows G. 4 [K] Cent. 3660
- Radio ved Troels Fode Kompagnistr. 32 [K] Cent. 15040 & 15039 Postkonto 20447
- Reklame Bureau v. Fru Grethe Koch Christensen Boldhusg. 4 [K] Palæ 3526
- Varehus, Akts., Manufaktur en gros Boldhusg. 6 [K] Palæ 2204x
- **City Vinhandel** ved A J Zernichow Kristen Bernikows G. 2 [K] By 4590

Citybageriet v. Martin Buch Chr. 9. G. 4 [K] Cent. 11461

Civiletaternes Sommerhuse, Akts., Colbjørnsensg. 30 [V] V 4564

Claces J Direktør Peder Skrams G. 19¹ [K] Cent. 13006

Claessen O Hdlsgartner Strandv. 47 Springforbi Skodsborg 139
- A fh. Kontorchef Uranienborg Allé 20 Søborg

Claesson Dina Enke e. Direktør Puggaardsg. 4¹ [V] By 442x
- H Fuldm. Fredericiag. 16³ [K]
- Mogens Overofficiant Ryvangs Allé Ingeniørkas. [St]

Clan J Kmh. Gesandt K.DM. Østerbrog. 102⁴ [Ø] Ø 2677

Clante Johs. Prokurist Norasv. 29 Charlottl. Ordr. 1698

„Clara Raphaels Hus" Østerbrog. 85 [Ø] Cent. 14018 se Afd. V Real-Register u. Bygge- og Boligforeninger, Kvindernes Boligselskab

Clarence A Frøken Østerbrog. 112² [Ø] Ø 2422y

Clark G Manufakturhdl. (Ryesgades Manufaktur- & Trikotageforr.) Ø-Søgade 52 [Ø] Ø 2662

Clarlund SC Bogtrykker von Ostensg. 7 Dragør Dragør 39

Clasen Anna Frue Frijsenborg Allé 70¹ [St] Ryv. 2008x
- Henri Gross. Vimmelskaftet 42 A [K] Cent. 9110
- H Bruun Konditor Ryvangs Allé 87 Hell. Hell. 837x
- Walther Korrespondent Cand. phil. Schacksg. 11ˢ [K]
- Robert Murerm. Aaboulevard 26² [N] N 1220 v
- Vald. Slagterm. Sydhavnsg. 1 [V] Sydhavn 240 Bp. Rahbeks Allé 2C³ [V] Eva 512
- Harald Tømrerm. Ravnekærsv. 12 Søborg Søb. 1110
- Niels C Urtekr. Zolas Allé 1 Søborg Søb. 532

Classen-Smidth H Assurandør Amagerbrog. 18¹ [S] Cent. 1114

Classensgades Koloniallager v. Hans Hannover Classensg. 34 [Ø] Ø 2868

Classenske Fideikommis, Kontor Amalieg. 40 K ▯ Cent. 9174 (10-2) se Afd. V Real-Register
Claudi A Lærer Cand. phil. Nørrebrog. 102⁴ N
- P Jensen Maskinmester v. Orlogsv. Amager Boulevard 2¹ S
- A Musikdirektør Hostrupsv. 16ˢ V ▯ N 1831v
Claudi-Hansen H O Ingeniør Cand. polyt. Enghavev. 61³ V ▯ Eva 1110
- Rigmor Kommunelærerinde Nørrebrog. 31⁴ N
- C Kontorchef i Privatb. N-Fasanv. 52² F ▯ Gh. 1348y
- A fh. Viceinsp. Nørrebrog. 31⁴ N ▯ N 228v
Claudi-Magnussen René Ingeniør Hornemansg. 1² Sø ▯ Ryv. 2022
Claudius Hermann Gross. Frm. Krystalg. 24 K ▯ By 11
- Hugo Gross. (Hermann Claudius) Dr. Abildgaards Allé 12³ V ▯ N 2735x
- Henrik Ingeniør Ceresv. 1 V ▯ V 4316
- Marius Overlæge v. Frdbg. Hosp. Dr. med. Dalgas Boulevard 68² F ▯ Gh. 157
Clausager Anders Cand. polit. Sekretær i Finm. Christholmsv. 18 Klpbg.
- Hans Landbrugslærer Gaardejer MF. Postadr. Rigsdagen K
Clausager-Madsen Karen Frue Godthaabsv. 20 A¹ F ▯ Gh. 1804x
Clausen [Se endv. Claussen, Klausen]
- Christine Adjunkt Inspektrice Emmasv. 10 Gjentofte ▯ Gjent. 1003
- G E Afdelingschef Vald. Holmers G. 29ˢ Sø
- H Afdelingschef st. Mølle V. 5³ S ▯ Am. 2722y
- Henny Frøken fh. Afdelingschef Skovgaardsg. 13¹·² Ø ▯ Ø 8239
- V Afdelingsingeniør Cand. polyt. R. Eivindsv. 22 Charlottl. ▯ Ordr. 1012
- N J Afdelingsleder Ordrup Jagtv. 35Iˢ Charlottl. ▯ Ordr. 3375
- Viggo Afdelingsleder Ved Amagerport 12³ S ▯ Am. 4267
- Carl Antikvitetshdl. Niels Ebbesens V. 27 V ▯ V 3473
- V Briand Arkitekt Rødkildev. 48 Brh. ▯ Gh. 3457x
- F Automobilreparatør (K Sørensen & F Clausen) Vesterbrog. 183¹ V
- Carl G Bagerm. Polensg. 27 S ▯ Cent. 14179
- C C Bagerm. Ægirsg. 10 L ▯ Cent. 13146 & Tg. 146 og Frederikssundsv. 35 L ▯ Tg. 635x
- C Fryland Bagerm. Toftegaards Allé 27⁴ Valby
- L Bagerm. Vennemindev. 47 Sø ▯ Ryv. 1282
- C C fh. Bankdirektør K. DM. Strandv. 183 Vedbæk ▯ Vedbæk 151
- Kaj Bankfuldm. Norgesg. 22⁴ S
- Julius Bibliotekar ved det kgl. Bibliotek R. Havneg. 55⁴ K ▯ By 196x
- Carl Blikkenslagerm. Gas- & Vandm. Elmeg. 14 N ▯ Cent. 3184
- E Bog- & Papirhdl. Jernbane-Allé 34ˢ Vanl. ▯ Damsø 321
- J Frederik Boghdl. (Hage & Clausen) H. C Ørsteds V. 35⁴ V ▯ Eva 1752
- Poul Boghdl. Vesterbrog. 107 Aˢ V
- Leon Bogholder Folkets Allé 39 F ▯ Gh. 3839y
- N Lund Bogholder Syrefabriksv. 26 B Kastrup ▯ Kastrup 229
- W Bogholder Weysesg. 43ˢ Sø ▯ Ryv. 2937y
- Johan Cand. mag. Frdbg. Allé 27⁴ V
- Mary Cand. mag. Hvidkildev. 56 Bˢ Brh. ▯ Gh. 5362y
- N J O Cand. pharm. Søborg Hovedg. 69 A Søborg ▯ Søb. 998
- [Cigarhandlere se Afd. VII Fag-Register]
- Karen Dameskrædderinde Nansensg. 66³ K ▯ By 7691
- Chr. Direktør Bregnev. 9 Gjentofte ▯ Gjent. 326
- Hilmar Direktør Jernbaneg. 7 V
- O J Direktør Frederiksborgv. Bispebjerg Mølle L ▯ Tg. 3984
- Schach Direktør Bernstorffsv. 140² Hell. ▯ Hell. 3959
- Svend Direktør Cand. jur. Ole Olsens Allé 3 Hell. ▯ Hell. 3988
Clausen Gustav fh. Driftsinsp. FM. Jacob Erlandsens G. 2³ Ø ▯ Ø 7337
- E Emballage- & Jerntromleforr. Brobergsg. 14² K ▯ Cent. 4722
- Andrea Enke e. Gross. Ordrup Jagtv. 61¹ Charlottl. ▯ Ordr. 215
- Anna Enke e. Skibsfører Ourøg. 40¹ Sø
- Augusta Enke e. Kontorchef Maglekildev. 13¹ V ▯ V 5830y
- B Enkefrue Rønne Allé Dragør
- B J Enkefrue Bernstorffsv. 180 Charlottl. ▯ Ordr. 2784
- Dagmar Enke e. Gross. Lykkesh. Allé 26¹ V ▯ V 2200
- Gudrun Enke e. Gross. Emiliev. 13 Charlottl. ▯ Ordr. 2252
- H C E Enkefrue Frdbg. Allé 35¹ V
- Hilda Enke e. Prokurist Svanevænget 4³ Sø ▯ Ryv. 864
- Juliane Enkefrue Enigheds Allé 1 Brh.
- Julie Enke e. Korkvarefabr. Rosenv. Allé 23ˢ Ø ▯ Ø 1590
- O S Enkefrue Smakkegaardsv. 78 Gjentofte
- Einar Fabrikant Islands Brygge 3³ S ▯ Am. 703y
- N P Fabrikant Søborg Hovedg. 94 Søborg ▯ Søb. 1014
- Carl Fabrikchef Søbakken 25 Charlottl. ▯ Ordr. 1233
- Chr. Fabrikmester Vanløse Allé 21³ Brh. ▯ Gh. 5666x
- John & Co. Fiskeeksport Gl. Strand 48 K ▯ Cent. 14212
- C A Forretningsf. St. Knuds V. 20ˢ V ▯ V 4546
- H C H Forretningsf. Schleppegrellsg. 2ˢ N
- P Forretningsf. Overg. o. V. 96² K ▯ Am. 5536v
- Th. Forretningsf. Aldershvilev. 60 Bagsværd ▯ Bagsværd 229
- Wilh. Forretningsf. Østerdalsg. 2⁴ S
- A Forvalter Sauntesv. 28 Gjentofte ▯ Gjent. 1218
- Emil Fotograf Frederiksbergg. 34 K ▯ Cent. 8050 Bp. Skovbogaards Allé 16 Valby
- E Frue Rosenv. Sideallé 3⁴ Ø ▯ Ø 2408x
- F Frue Dosseringen 26 A² N ▯ N 5161
- K Frue N-Voldg. 96¹ K ▯ Cent. 9575
- Laura Frue Gl. Kongev. 162 Cˢ V ▯ Eva 1471
- M Frue Helgesensg. 12⁴ Ø
- Agnete Frøken Holmegaardsv 42 Charlottl. ▯ Ordr. 2826
- Gerda Frøken Sagasv. 16⁴ V ▯ V 1900x
- J Frøken Forchhammersv. 16¹ V ▯ N 2117y
- S E Frøken Frydendalsv. 17 V ▯ hemmeligt Nr.
- Aage Fuldm. Roarsv. 1² F
- Albert Fuldm. v. Statsb. Foraarsv. 8 Charlottl.
- Kai B Fuldm. Nansensg. 77⁴ K
- K L E Fuldm. i Handelsb. Kirsten Piils V. 15 Charlottl. ▯ Ordr. 2220
- P G Fuldm. Taarbæk Strandv. 59 Eˢ Klpbg. ▯ Bell. 245
- Sonja Fuldm. Henrik Rungs G. 15² N ▯ N 4552 y
- Sven Fuldm. Cand. jur. Vilvordev. 35 Charlottl. ▯ Ordr. 604
- Viggo Fuldm. Nørrebrog. 9¹ N ▯ N 1758 y
- F Gaardejer Sogneraadsdsformand Øverødv. Hovarthigaard Holte ▯ Holte 396
- J Julius Gartner Mosehejv. 7 Charlottl.
- L Gas- & Vandm. (Aabo Amagerbros nye Gas & Vandmesterforr.) Amagerfælledv. 17ˢ S
- Aage Glarm. Nyelandsv. 40 F ▯ Gh. 1034y
- Th. Glarm. Ryesg. 86 A Ø ▯ Ø 2227
- C Groth Gross. Skrædderm. (D Therkelsen's Enke & Søn) Vingaards Allé 27 Hell. ▯ Hell. 3048
- C H Gross. Bechgaardsg. 14¹ Sø ▯ Ryv. 2920
- Chr. Bruun Gross. Hiort Lorenzens G. 6³ N
- & Co's Eftf. ved Kaj Lundby Gross. Vinhdl. Vendersg. 27 & 29 K ▯ By 3435 Postkonto 20401
- E Gross. (L M Thurøe & Co.'s Eftf.) Arendalsg. 1³ Ø ▯ Ø 2831
Clausen E Th. Gross. (N C Hoeck) Gersonsv. 25ˢ Hell. ▯ Hell. 3483v
- E Th. Gross. Frm. V-Boulevard 10 V ▯ Cent. 3718 & 3719
- Hans Gross. Nytorv 7 K ▯ Palæ 3564 Bp. Solgaarden 8⁴ Sø ▯ Ryv. 2994 y
- H C, Akts., Gross. Østbaneg. 83 Ø ▯ Cent. 15209, 15210, 15229 & 15329
- H M Gross. Toftegaards Allé 6¹ Valby ▯ Vb. 164 v
- Karl H Gross. Herluf Trolles G. 28¹ K ▯ By 228v
- Ludvig Gross. (N P J Ørholm) Carit Etlars V. 8² V ▯ V 1055y
- M Gross. Frm. Holbergsg. 18 K ▯ Cent. 1269 Postkonto 3715
- Poul Severin Holck Gross. Tranegaardsv. 55² Hell. ▯ Hell. 153
- Svend Gross. Platanv. 3² V ▯ V 7555 Postkonto 20921
- T Gross. (Kopp & Clausen) Vedbæk
- Waldemar Gross. Baggesensg. 4² N ▯ Cent. 10783
- & Vølding's Eftf. Gross. Agenturforr. Teglgaardstr. 13 K ▯ Cent. 6936 Postkonto 3164
- S S Hdlsgartner Aalekistev. 188 Vanl. ▯ Damsø 170
- Hans Hdlsrejsende Rysensteensg. 6¹ V ▯ By 5135x
- V Husejer Hvedev. 13 Brh. ▯ Bella 552
- Anders Ingeniør Røsaag. 2¹ S
- C Ingeniør Hellerupv. 8² Hell. ▯ Hell. 3598
- Erik Ingeniør Bodenhoffs Pl. 2¹ K ▯ Am. 4747v
- H Ingeniør v. Orlogsv. Ræveg. 20¹ K ▯ Palæ 399x
- Iwan Ingeniør Sortedamsdoss. 87ˢ Ø ▯ Ø 912
- C Inspektør Falstersv. 9¹ F ▯ Gh. 2454
- Hans Inspektør Kirkegaardsv. 42² F ▯ Am. 6067
- Victor Isenkr. Nørrebrog. 220 L ▯ Cent. 9965 Bp. Nørrebrog. 224² L
- Birger Justitssekretær i Højesteret R. Solsortv. 33 F ▯ Gh. 6648
- Henrik Kapelmester Adelg. 97³ K ▯ Palæ 1298 v
- C T E Kapt. K. DM. Ø-Farimagsg. 4² Ø ▯ Ø 1516 x
- Erik Kapt. i Art. R. Ordrup Jagtv. 26 Charlottl.
- N P kem. Fabr. Søborg Hovedg. 94 Søborg ▯ Søb. 1014 Bp. Søborg Hovedg. 92 Søborg
- Chr. Krog Kommunelærer Cand. theol. Kronprinsensv. 9 F ▯ Gh. 1524
- G F Krog Kommunelærer Cand. theol. Kronprinsensv. 9 F
- J Kommunelærer N J Fjords Allé 20² V ▯ N 1832v
- Johanne Kommunelærerinde Engelstedsg. 63² Sø
- J P Kommunelærerinde Østerbrog. 85¹ Ø ▯ Ø 4788 y
- Alfred Konditor Kongevejen 13 Dragør ▯ Dragør 18
- Gunnar Kontorchef u. Magist. Egernv. 43 F
- Kai A Kontorchef Strandboulevarden 6² Ø ▯ Ø 6666
- A E Kunstdrejer Nørrebrog. 17ᴹᵇ¹ N
- C L Kunstdrejer Vesterbrog. 20 V ▯ V 2552x Bp. Vesterfælledv. 15⁴ V ▯ V 5218x
- M H C Kunstvæverske Grundtvigsv. 14 B³ V
- Thyra Kunstvæverske Forhaabningsh. Allé 17² V
- S C C fh. Købmand Halls Allé 9³ V ▯ V 1951y
- Hans E Kørelærer Rentemesterv. 16¹ L ▯ Tg. 3902
- H V fh. Lektor Mag. art. K. Søndermarksv. 8 Valby ▯ Vb. 510 y
- Einar Linierer Pilestr. 19-25 K ▯ Cent. 5015
- Herman Lokomotivmester Gyldenløvesg. 23ˢ V ▯ By 5621x
- Georg Læge Amicisv. 14 V ▯ Cent. 14670 (1-2, Tirsd. & Fred. 5-6)
- Vilh. Læge Ved Klosteret 7ˢ Sø ▯ Ryv. 2419v
- Hans Mag. scient. Smalleg. 46 A³ F ▯ Gh. 1826x

Clausen C E Malerm. (Larsen & Clausen) Elmeg. 19¹ N
- N Malerm. Elmeg. 12A N
- V Malerm. Worsaaesv. 14³ V N 6714
- Børge Manufakturhdl. (Edda) Munkensv. 8² L
- J fh. Materialforvalter DM. R. N J Fjords Allé 13² V N 2103y
- S J Anker Murerm. Søtoften 41 Gjentofte Gjent. 1175
- Kamma Frøken Musiklærerinde H C Ørsteds V. 73² V N 5972
- Axel Mønthdl. Pilestr. 66 K
- Louis Organist Kantor Nyhavn 23³ K Palæ 2336x
- Ida Frøken Overassist. v. KTAS. Bergthorasg. 47⁵ S Am. 61v
- S A Overassist. Strandboulevarden 151³ Ø
- Hugo fh. kgl. Overberider R. Christiansborg K By 2798v
- H P Overlærer Frederikssundsv. Herlev Skole Herlev Yrsa 31
- Jens Peter Overmaskinmester Aarhusg. 3² Ø Ø 2051y
- C A Pantelaaner Kingosg. 1 V V 7445
- **Clausen & Stuckenberg** Papir- & Protokolforr. Amagert. 15 K Cent. 1478&5378
- V E Th. Papirhdl. (Clausen & Stuckenberg) Niels Juels G. 15³ K By 221x
- Johan Pastor emer. R. Kronprinsensg. 2⁴ K By 2256y
- V K Pianist Svalev. 12 Hell. Hell. 4499
- J P Pianostemmer Krusaag. 4⁸ V V 1827v
- J C Postvagtmester DM. N-Farimagsg. 23² K
- Hans Prokurist Genuav. 19 S Am. 2928
- Holger Prokurist Holmegaardsv. 4¹ Charlottl. Ordr. 2611
- Johs. Proprietær ML. Postadr. Rigsdagen K
- V Radiomekaniker Ladestation S-Boulevard 87 V Eva 917
- C C Redaktør Rigsdagsstenograf Havneg. 13 K Cent. 4121
- Niels Redaktør Blegdamsv. 116² Ø Ø 4615x
- V Redaktør Willemoesg. 24³ Ø Ø 4618v
- H Regnskabsf. Krokodilleg. 3¹ K
- Carl Repræsentant Bechgaardsg. 5¹ Sø
- E C Repræsentant Kronprinsesseg. 35¹ K
- G Repræsentant Stenderupg. 8⁸ V V 3663
- L Repræsentant Lyngby v. 41³ Sø Ryv. 149
- Valdemar Repræsentant Strandboulevarden 79² Ø Ø 4264y
- Viggo Repræsentant Askøg. 2⁸ Sø
- Carl V Restaurator Præstøg. 2 Ø Cent. 8605
- H J A fg. Rodemester Jagtv. 189² Sø
- A Sekretær Holmegaardsv. 8⁸ Charlottl. Ordr. 1152
- E Briand Sekretær Landbrugskand. N. Jespersens V. 10³ F Gh. 5657y
- Sten Sekretær Cand. jur. Peter Bangs V. 63³ F Gh. 6570
- P M Skibsfører Strickersv. 6¹ S
- C Skomagerm. Nansensg. 36 K By 6990 Bp. Jagtv. 1⁴ L
- Chr. Skomagerm. Torveg. 6² K Am. 682y
- Peter Skomagerm. Parkalléen 61⁸ Sø Ryv. 3436y
- Vald. Skomagerm. Eskildsg. 7 V V 8664
- Victor Skomagerm. Valby Langg. 29 Valby Vb. 905
- M A Skotøjsfabr. Niels Finsens Allé 48 Søborg Søb. 692
- Chr. Nielsen Skrædderm. Sølvg. 97 K By 5725x
- Brødr. Smedem. Baldersg. 12 L
- R C L Smedem. Baldersg. 12 L Tg. 4954x
- G Snedkerm. Borgerg. 120 K Palæ 1721y
- Th. Spejlbelægger Bredg. 32 K Palæ 739y Bp. Rialtov. 5¹ S Am. 4735x
- Agnes Frøken Sproglærerinde Solitudev. 1¹ N N 3598u
- H Chr. Styrmand P G Ramms Allé 66² F Gh. 7741
- C Sølvvarefabr. (Max Mauritzen & Co.) Korsørg. 18² Ø Ø 552v

Clausen B V Søløjtn. Hesseløg. 31² Sø Ryv. 3427x
- Erik Tandlæge Dr. phil. st. Kongensg. 103¹ K Palæ 2121
- Rigmor Frøken Tandlæge Dr. chir. dent. V-Boulevard 13ᵉ V By 6385
- Agnete Tandtekniker Finsensv. 73¹ F Gh. 6916
- O L Teatermaler Schacksg. 3B⁸ K
- Ellen Telegrafassist. Rosenørns Allé 18⁵ V
- Inger Frøken Translatrice St. Pauls G. 3⁴ K Palæ 1198y
- Ove Translatør Cand. jur. Maglekildev. 13¹ V V 5830y
- Einar Trikotageforr. Hvidovreg. 51 Hvidovre Valby Hvidovre 34
- 's H Trælasthdl. Haraldsg. 8 L Cent. 7325 & 7345
- Qvintus Trælasthdl. (H Clausen's Trælasthdl.) C F Richs V. 99A¹ F Gh. 5278x
- H Tømmerhdl. (H Clausen's Trælasthdl.) Tagensv. 112³ L
- A Tømrerm. (Kbhvns Garagebyggeri) Emdrupgaardsv. 13 L Søb. 856
- H V Tømrerm. Jægersborgv. 24 Lyngby Lyngby 7
- Carl Urtekr. Primulav. 1⁸ Brh. Gh. 7785
- Julius fh. Urtekr. Kong Georgs V. 25 F Gh. 762y
- P N Vaskeriejer (Dragør Dampvaskeri) Vestgrønningen Dragør
- E Ahnfeldt Vognmand Skibsfører N-Søgade 27 K Cent. 5097
- S Garmann se u. Systema, A/S Kristiansg. 22 K Cent. 13317

Clausen-Bagge Louise Kommunelærerinde Forhaabningsh. Allé 17 E³ V V 565x
- HG fh. Overretssagf. Brogaardsv. 36 Gjentofte

Clausen-Jensen Peder Kommunelærer Vejrøg. 7³ Sø Ryv. 1217v

Clauson-Kaas G A Direktør Ritmester Klampenborgv. Hvidegaard Klpbg. Gjent. 358
- Knud Flyver Malmøg. 3⁴ Ø Ø 8042
- Christian Ingenior Repræsentant Aggersborgg. 10¹ Ø Ø 5008
- F W Kapt. Callisensv. 40 Hell. Hell. 1767
- O A C F v. fh. Skibsfører Dyrehavev. 4³ Klpbg. Ordr. 1165
- Inger v. Tandlæge Ø-Farimagsg. 79² Ø Ø 5172

Claussen [Se end v. Clausen]
- Villiam, Akts., Agentur- & Kommissionsforr. Gross. Sortedamsdoss. 77 Ø Cent. 14095
- Poul Apoteksvisitator Cand. pharm. I E Ohlsens G. 5³ Ø Ø 5411
- Otto Hjelte Cand. polyt. Pasteursv. V
- Inger Enke e. Forfatter Ermelundsv. 122 Gjentofte Gjent. 343
- Anna Frue Smalleg. 2A⁴ F Gh. 1302
- Louise Frue Vesterbrog. 2D¹ V Cent. 12675 & 12676
- Herluf B Fuldm. Arendalsg. 3³ Ø Ø 3925x
- Sophus Fuldm. Vardeg. 17¹ Ø Ø 6466
- Villiam Gross. Sortedamsdoss. 77² Ø
- Kai Ingenior Cand. polyt. Solgaarden 30³ Sø
- V J Reklamechef Hoegsmindev. 7¹ Gjentofte Hell. 4271
- A V & Co.'s Eftf. S Koed Sørensen Stukkaturfabr. Holteg. 6, 8 L Tg. 690 Postkonto 21142
- N Hjelte Underdirektør Cand. polyt. Pasteursv. V Cent. 651
- Holger Urtekr. Nyelandsv. 2¹ F

Clayton R Direktør Taffelbays Allé 4 Hell.

Clea Handelskompagni, Akts, Valby Langg. 67 Vb. 663y

Clean Boiler ved Th. Jensen Toftegaards Pl. 6 Valby Vb. 2775y

Cleaver Dina Enkefrue Sygeplejerske Gothersg. 149³ K By 1492x

Clémen Max Revisor A D Jørgensens V. 15⁸ Vanl. Damsø 1138

Clémens Axel J Prokurist Godthaabsv. 16⁴ F Gh. 2006

Clemens Emily Frue Kunstvæverske Aldershvilev. Bagsværd Bagsværd 303

Clemens-Nielsen H J Kommunelærer Runebergs Allé 3⁸ Søborg Søb. 945

Clèmensen Frederikke Frue Malmøg. 12³ Ø Ø 2388x

Clemensen K Gross. Peder Skrams G. 7 K By 7590 Postkonto 20070
- Clara Frøken Musiklærerinde Voldmesterg. 17⁸ Ø
- Charles Prokurist Classensg. 27A³ Ø Ø 4207x
- K V Prokurist Nørrebrog. 124² N N 4201x
- A V Repræsentant Dalføret 2⁸ S
- T Sølvsmed Fyensg. 9⁴ N N 80y
- T & E Andersen Sølvsmede Teglgaardstr. 13 K By 2692x

Clément
- **D L Clément's Eftf.**, Henry Andersen Bogbinderm. Silkeg. 13³ K Cent. 3396 Postkonto 22459
- Emilie Frøken N-Sideallé 2³ N
- Ad. Ingenier Cand. polyt. Ceresv. 2 V V 4660
- D L Repræsentant Bülowsv. 5B⁴ V

Clement Erik Foersom Arkitekt Nyhavn 12 K By 3141 Bp. Estersv. 37⁸ Hell. Hell. 1037
- Hakon Cand. jur. Finsensv. 69⁴ F
- Ebba Enkefrue Rosenv. Allé 41¹ Ø
- Henriette Enkefrue Steenstrups Allé 11² V N 2271v
- G F Kunstmaler MA. Hollænderv. 4² V V 2368x
- Chr. Emil Sagfører Nørreg. 36 K Cent. 3820 Bp. Viggo Rothes V. 32A Charlottl. Hell. 834

Clementsen Niels K Bankfuldm. Cand. jur. Emiliekildev. 19 Klpbg. Ordr. 1479
- Anna Elisabeth Frøken Vendersg. 16² K By 4688
- O H Fuldm. i Nationalb. Kjøbmagerg. 49³ K By 3871

Clemmensen Rich. Afdelingschef Koldingg. 26² Ø Ø 2928u
- Mogens Arkitekt MA. Ny Vesterg. 13¹ K By 6695
- O E Billedskærer Gothersg. 8 K Palæ 817y Bp. Valborg Allé 34³ Valby Vb. 565y
- Jørgen Broderihdl. Holger Danskes V 31¹ F Gh. 7952
- Johannes Disponent Emil Slomanns V. 4 F
- Esper elektr. Install. st. Kongensg. 36, 38 K Cent. 5055 & 14699 Bp. Enghavev. 244² V Sydhavn 123v
- Anna Enke e. Murerm. Jagtv. 127² L
- Annette Enke e. Gross. Søtoften 33 Gjentofte Gjent. 1099
- S Frue Henrik Steffens V. 3¹ V Eva 734
- C Frøken Kirkev. 13 Charlottl. Ordr. 1833
- Eigil Ingenior Strandboulevarden 66⁴ Ø Ø 8282
- Vilh. Ingenior Valby Langg. 249² Valby Vb. 2398
- Jørgen Inkassator Godthaabsv. 267A¹ Brh.
- C A Journalist Cand. phil. R. Rosenborgg. 2⁵ K Cent. 9181
- Carl Henrik Journalist Cand. phil. Sortedamsdoss. 29² N
- Juel Kaffehdl. Skinderg. 1 K Cent. 2069 Bp. Abildgaardsg. 24 Ø
- Augusta Thejll Frue Kunstmalerinde Ny Vesterg. 13¹ K By 2580y
- Clemmen Kunstmaler Strandg. 11⁴ K
- A & H M Sørensen Kurvemagere Absalonsg. 19 V Eva 1559
- A Lokomotivfører Landskronag. 23¹ Sø
- Gerda Frue Lotterikollektrice Guldbergsg. 51² N N 2832v
- A Malerm. Ingerslevsg. 19²⁴ V V 708u
- F M Malerm. Artilleriv. 54⁸ S Am. 1702y
- O Mekaniker Worsaaesv. 20ᴮᴮ V N 4197x Bp. Stenwinkelv. 2² V
- V Mekaniker Vejlands Allé 86⁸ S Am. 7220
- A Møbelfabr. Tapetserer Lykkesh. Allé 12 V Cent. 7329
- Hugo Overassist. u. Magist. Æblestien 3ᵉ S Am. 3771y
- Oscar Repræsentant Bechgaardsg. 7¹ Sø Ryv. 2572v

Clemmensen AS Restauratrice S-Boulevard 10 [V] [T] V 4469
- 's C Enke Restauratrice Kongelunden st. Magleby [T] Magle 24
- H C Revisor Jagtv. 55⁴ [L] [T] Tg. 4055
- CB Skibsfører Ejderstedg. 6¹ [V] [T] V 5631x
- H Slagterm. Enghave Pl. 7 [V] [T] Cent. 1530 & V 1264 Bp. Valbygaardsv. 32, 34 Valby [T] Vb. 715
- A Tapetserer Ved Sønderport 17¹ [S]
- Alfred Trikotagehdl. Griffenfeldtsg. 56 [N] [T] N 1762
- Jens Haunstrup fh. Trikotagehdl. Gl. Vartovs V. 19 Hell. [T] Hell. 1537
- S Trikotagehdl. Østerbrog. 49 [Ø] [T] Ø 5552
- P Tømrerm. st. Magleby [T] Dragør 492
- Svend Tømrerm. Bispebjerg Parkallé 15 [L] [T] Tg. 1352
- Gerhard Urmager Sundevedsg. 1 [V] [T] V 971x Bp. Arkonag. 8² [V]

Clemmesen CCL Kapt. i Fodf. R. Classensg. 36⁴ [Ø] [T] Ø 3601y
- Sv. Læge Dr. med. Torveg. 45² [K]

Cleo ved Julie Bjørnbak Korsetmagasin Istedg. 67 [V] [T] Eva 105

Cleve Signe Enkefrue Sekretær Hellerupv. 71² Hell. [T] Hell. 4405

Clichéanstalten Danica ved Nielsen & Madsen Jernbaneg. 6 [V] [T] Cent. 14372

Cliché-Centralen, Pilestr. 34 [K] [T] Cent. 15895

Clifford H Direktør Skuespiller Humlebækg. 31⁴ [L] [T] Tg. 5410
- Formand f. Læder-og Skindarb. Fagforen. Borgerg. 6² [K]

Climax, Akts., Bagerstr. 9 [V] [T] V 7316

Clod-Svensson S H Arkitekt N-Fasanv. 7¹ [F] [T] Gh. 901 y
- S Kunstmaler R. Caroline Amalie V. 74 Lyngby [T] Lyngby 398

Cloëtta
- **Brødr. Cloëtta, Akts.,** Chokoladefabr. Hørsholmsg. 20 [L] [T] Cent. 7120 & 9083 Telegramadr. „Cloëttas" Postgiro Konto Nr. 449 Grundlagt 1862
- A Enke e. Restaurator Svend Trøsts V. 6¹ [V] [T] V 1993u
- G Restaurator Konditor Amagert. 11 [K] [T] Cent. 212, 12212 & 232 Bp. Kollemosev. 2 Holte [T] Holte 468

Cloos Sophus Direktør (C B Møller & Co.) Vingaards Allé 18 Hell. [T] Hell. 1403
- M Enkefrue Gothersg. 160² [K] [T] By 2007 Fritz Gross. Agenturforr. Bredg. 76 [K] [T] Cent. 15007 Bp. Tranegaardsv. 48¹ Hell.
- A M fh. Kommunelærerinde Sundevedsg. 2¹ [V]

Clorius A V Fabrikant Frisersv. 3A Charlottl. [T] Ordr. 2284
- Odin Ingeniør Vesterfælledv. 6 [V] [T] Cent. 8818 & Eva 818 Bp. Hauchsv. 5 [V] [T] V 8105

Club House Herreekvipforr. v. V Klingenberg Strandv. 27 [St] [T] Ryv. 3349y

Club Magasinet ved E Holmby Herrekonfektionshdl. Amagerbrog. 53 [S] [T] Am. 4910

Clupet Stempelringe Co., H Engelhardt Fiolstr. 34 [K] [T] Cent. 14585

Cock-Clausen Alf. Arkitekt Nikolaj Pl. 23 [K] [T] Cent. 13886 (10-4) Bp. Søndermarksv. 1A Valby [T] Vb. 1313
- Ingeborg Enke e. Ingeniør Carit Etlars V. 11² [V]
- Harald Sekretær Cand. polit. Kochsv. 21² [V] [T] V 7376

Coco Chokoladefabrik v. Eigil Petersen Spangbergsg. 7 [Ø] [T] Ø 8350

Cocolithforretningen, V Christoffersen Hejrev. 6 [L] [T] Cent. 3039 & Tg. 3479

Codan Børstevarer- & Penselfabrik ved C H Vangsaae Raadmandsg. 27 [L] [T] Tg. 245
- **Forsikringsselskabet Codan, Akts.,** Studiestr. 57 [V] [T] Cent. 10593, 10765 & 10342 Telegramadr. „Codanus"
- v. C P Hansen Ladestation Italiensv. 20 [S] [T] Am. 530x

Coffea v. M Larsen Kaffeforr. Peter Bangs V. 78⁸ [F] [T] Gh. 4475

Cohen Martin Assist. Forchhammersv. 27² [V] [T] V 7443
- H Enkefrue Enighedsv. 6 Charlottl. [T] Ordr. 277
- Julie Enkefrue Langøg. 6⁸ [St] [T] Ryv. 659y
- Pauline Enkefrue N-Farimagsg. 74³ [K] [T] By 7453
- R B Enkefrue Amicisv. 3⁸ [V] [T] V 6796x
- Edel Frue L I Brandes Allé 7² [V] [T] N 7538
- M Frue Værnedamsv. 5³ [V] [T] Eva 2225
- Jacobe Frøken Ø-Farimagsg. 24³ [K] [T] Ø 1599v
- Henry Glarm. Langøg. 10³ [St]
- W & Søn Glarm. Strandv. 3 [St] [T] Ryv. 402
- A Jul. Gross. Langøg. 6⁸ [St]
- Leon Gross. (Dansk Modeimport) HC Andersens G. 7⁸ [K]
- Siegfried Gross. Slagelseg. 16² [Ø] [T] Ø 3581y
- Holger Ingeniør Cand. polyt. Direktør i Akts. Porcelainfabr. Norden Dalgas Boulevard 55 [F] [T] Gh. 6056
- L Kartoffelhdl. Nørrebrog. 182³ [L] [T] Tg. 2290
- Ludvig Kollektør Sværteg. 6 [K] [T] Cent. 5236
- Levino Manufakturhdl. st. Mølle V. 9⁵ [S] [T] Am. 7347y
- & van der Laan's Margarineoplag, Akts., Hambrosg. 4 [V] [T] Cent. 9065 & 7105
- JL Overretssagf. Gammeltorv 18¹ [K] [T] Cent. 11717
- E H Repræsentant Rosendalsg. 1⁸ [Ø] [T] Ø 8731
- Emil Repræsentant Markensg. 10³ [Ø]
- Julius Repræsentant Snorresg. 2² [S] [T] Am. 1056y
- Blomma Urtekr. HC Andersens G. 7 [K] [T] By 6151
- M H & Lamm Vekselerere Fortunstr. 4 [K] [T] Cent. 7895 & 7896

Cohn Alfred Afdelingschef Dosseringen 50⁸ [N] [T] N 2390x
- Georg Afdelingschef i Udenrm. Dr. jur. R. DM. Dronn. Tværg. 8¹ [K] [T] Palæ 1904
- Isidor A Antikvitetshdl. Niels Hemmingsens G. 6 [K] [T] By 2034v Bp. Dosseringen 50⁸ [N] [T] N 2390x
- Gerda Frøken Bogbinder Ingemannsv. 21 [V] [T] N 5753
- Fanny Frøken Danse- & Gymnastiklærerinde Strandparksv. 11 Hell. [T] Hell. 2064x Bp. Strandv. 149² Hell. [T] Hell. 1049
- Inger Danselærerinde st. Kongensg. 61⁸ᵇ [K] [T] Palæ 2009x Bp. st. Kongensg. 44³ [K] [T] Palæ 3234
- Hans Direktør Skodsborg [T] Skodsb. 146
- Alvilda Enkefrue Gyldenlundsv. 2 Charlottl. [T] Ordr. 523
- Emma Enke e. Tømmerhdl. N-Farimagsg. 39² [K]
- Ida Enke e. Fabrikant (Fjerrenseriet) Hauchsv. 15 [V] [T] V 8583
- Isidora Enkefrue Classensg. 54⁸ [Ø] [T] Ø 4491
- Mathilde Enke e. Gross. st. Kongensg. 44³ [K] [T] Palæ 3234
- Armand Fabrikant (Carl Cohn's Sønner) Stægers Allé 5¹ [F]
- Carl fh. Fabrikant Kristian Zahrtmanns Pl. 80¹ [F] [T] Gh. 974x
- Harald Fabrikant Kongev. 25 Holte [T] Holte 15
- Helmuth Fabrikant (Carl Cohn's Sønner) Lykkesh. Allé 11⁸ [V]
- Clara Frue Johnstrups Allé 7² [V]
- Helga Frøken (B Mørch's Eftf.) st. Kongensg. 44³ [K]
- H M Frøken Forchhammersv. 13⁴ [V]
- Th. Frøken Vendersg. 18³ [K] [T] By 5179y
- 's Albert B Eftf. ved E Pinner Gross. Agenturforr. Toldbodv. 3 [K] [T] Cent. 3283 & 11283 Postkonto 3988
- Alexis Gross. Russisk Konsularagent (MB Cohn) Malmøg. 9² [Ø] [T] Ø 7935
- Bernh. Gross. Carl Johans G. 4³ [Ø] [T] Ø 1051y
- Frantz Gross. Callisensv. 27 Hell. [T] Hell. 2009
- Josef Gross. (C Lund & Co.) Danasv. (Vodroffspl.) 12² [V] [T] V 4237
- Laurentia Frue Gross. Livjægerg. 45³ [Ø] [T] Ø 3361v
- Ludvig A Gross. Amicisv. 2 [V] [T] V 3312

Cohen
- **M B Cohn** Gross. Frm. Toldbodv. 22 [K] [T] Cent. 1403
- **Michael Cohn** Gross. Gothersg. 8C [K] [T] Cent. 13327 & 13328 Bp. Strandv. 149² Hell. [T] Hell. 258 & Hell. 1049
- R Frue Gross. Vendersg. 8 [K] [T] Cent. 12439 Bp. N-Farimagsg. 58⁴ [K] [T] By 1999x
- Th. Gross. st. Kannikestr. 3 [K] [T] Cent. 12260 Bp. Islands Brygge 5³ [S] [T] Am. 2376y
- Viggo Gross. Agenturforr. Graabrødret. 11 [K] [T] Cent. 8138
- N Højesteretssagf. Dr. jur. Højbro Pl. 21 [K] [T] Cent. 824 Bp. Sølvg. 24⁸ [K]
- G Ingeniør Cand. polyt. (Magnus Jensen's Eftf.) Kristianiag. 22³ [Ø] [T] Ø 7852
- Helge G Ingeniør Cand. polyt. Østerbrog. 91³ [Ø] [T] Ø 8063
- Einar Kontorchef i stat. Depart. R. Sommerv. 2 Charlottl. [T] Ordr. 2018
- Benny Kunstmaler Amicisv. 2 [V] [T] V 3312
- Julius Købmand Grundtvigsv. 18ᵉ [V] [T] V 3689
- 's Carl Sønner Metalstøbere Vagtelv. 58 [F] [T] Cent. 2533
- Albert Overretssagf. Ny Vesterg. 19¹ [V] [T] Cent. 1429 & 1430 Bp. Østbaneg. 7² [Ø]
- Paul G Overretssagf. N-Voldg. 2 [K] [T] Cent. 6794 & 6795 Bp. Havneg. 13⁴ [K] [T] By 3816
- Harry M Prokurist Tranegaardsv. 48¹ Hell.
- A Repræsentant Nyvej 10 B¹ [V] [T] V 2261x
- B H Repræsentant st. Kannikestr. 3¹ [K]
- Alfred Sceneinstruktør Genforeningspl. 3⁸ Brh. [T] Gh. 3407x
- Harry Slagterm. Nørrebrog. 41 [N] [T] Cent. 5634 Bp. Nørrebrog. 39⁴ [N]
- L Slagterm. Klerkeg. 11 [K] [T] Palæ 2152 Bp. Marskensg. 8³ [Ø] [T] Ø 7677
- Willy Slagterm. Gl. Kongev. 113 [V] [T] V 7254 Bp. Solvænget 4³ [St]
- **Cohn & Haensch** mek. Væveri C F Richs V. 105 [F] [T] Cent. 2687

Cohr Hermann Lokomotivmester Halmt. 1³ [V] [T] V 1521v
- **Carl M Cohr's Sølvvarefabrikker, Akts.,** Løvstr. 6 [K] [T] Cent. 2922 & 11922 Postkonto 22690 Telegramadr. „Sølvcohr"

Cohrt R V Afdelingschef Ehlersv. 22 Hell. [T] hemmeligt Nr.
- Tage Hjelm Assist. Haraldsg. 85¹ [St]
- Anna Enke e. Kontorchef Høyrups Allé 2⁸ Hell. [T] Hell. 3953x
- V fh. Regnskabschef R. Sommerv. 12 Charlottl.

Colas Vejmateriale, Akts., Stormg. 10 [K] [T] Cent. 3785 (5 Linier)

Colban-Haabjørn I C Enkefrue Nørrebrog. 122ᵉ [N] [T] N 5256

Colberg Anna Elektropletfabr. (C C Drewsen's Eftf.) Strandboulevarden 33¹ [Ø]
- Nicoline Frue Hellerupv. 12² Hell. [T] Hell. 812x
- H A Ekspeditionssekr. u. Magist. Cand. jur N. Fasanv. 80³ [F] [T] Gh. 5419x
- H P Husejer Kochsv. 3¹ [V] [T] V 2129y

Colbert Nanna Enkefrue Istedg. 85⁴ [V]

Colbjørnsen H P K Toldkontrolør Rebekkav 15¹ Hell. [T] Hell. 4238x

Cold [Se endv. Kold]
- Mathilde Enke e. Overretsass. St. Thomas Allé 3¹ [V] [T] V 9046 y
- Carl Ingenier St. Thomas Allé 3¹ [V] [T] V 9046y
- Margrethe Koncertsangerinde Colbjørnsensg. 3⁴ [V] [T] V 2771 y
- T B fh. Kontorchef i Marinem. R. DM. Ø-Farimagsg. 75³ [Ø] [T] Ø 1724v
- F Kontreadmiral MSH.K.DM. Classensg. 13⁴ [Ø] [T] Ø 5017
- Jørgen Landsretssagf. Fredh. Kan. 16 [K] [T] Cent. 2813 & 9613 Bp. Holger Danskes V. 52⁴ [F] [T] Gh. 5547y
- C M T fh. Udenrigsminister SK.DM. FM. Svanemøllev. 25 [St] [T] Ryv. 1313

Colding [Se endv. Kolding]
- Poul Adjunkt Cand. mag. Hovmarksv. 42 Charlottl. [T] Ordr. 2359

Colding S A Apoteker Strandv. 165¹ Hell. Hell. 298
- A fh. Bankdirektør Smalleg. 36 D⁴ F
- A Enkefrue Jagtv. 229¹ Sø Ryv. 2277
- Alma Enke e. Departementschef Østerbrog. 136¹ Ø Ø 856
- Jutta Enke e. Konsul Strandv. 219 Hell. Hell. 440
- Chr. Entreprenør Turesensg. 27 C K By 72v
- Marie Frue Forhaabningsh. Allé 23³ V V 8258
- Leopold Fuldm. Exam. jur. Tirsbækv. 15¹ Vanl. Damsø 2060
- Aage W Gross. Strandv. 219 Hell. Hell. 440
- 's A W Eftf., Akts., Gross. Kalkbrænderihavnsg. Ø Cent. 2766 & 2767 Postkonto 21896
- & Co. Gross. St. Annæ Pl. 6 K Cent. 10029 Postkonto 3390
- K P Gross. (Colding & Co.) Strandv. 219 Hell. Hell. 440
- Theodor Gross. K. DM. Frederiksbergg. 5 K Cent. 3860 Bp. Dronn. Tværg. 3³ K Cent. 3398
- & Sandersen Ingeniører Ahrenkildes Allé 4 S Am. 3803
- T A Ingeniør Cand. polyt. R. Toldbodg. 2³ K Palæ 2126 v
- Asta Kommunelærerinde Svinget 16¹ S Am. 4648x
- R E Kontorchef u. Magist. Cand. polit. Toldbodg. 2³ K Palæ 2126 v
- Eugen Korrespondent Skjoldsg. 7³ Ø
- C A Malerm. Mølleg. 30 B⁵ N Cent. 4587v
- E Oberstinde Ø-Farimagsg. 69 B² Ø Ø 1589v
- S L A Overintendant R. DM. Humlebækg. 12¹ L Tg. 2292 v
- Henrik Pr.-Løjtn. Urbansg. 1⁴ Ø Ø 4136x
- Torben Repræsentant Cort Adelers G. 7³ K
- Vilh. Revisor Cand. polit. Falkoner Allé 38⁴ F N 7377
- Lauritze Frue Skuespillerinde Frdbg. Allé 7² V V 6943 x

Colgate-Palmolive-Peet, Akts., Kattesund 4 K Cent. 13481

Collemorten Ingeborg Enke e. Murerm. Solsortv. 107 F Gh. 541 x

Collet Drejer Marie Enkefrue Hollænderv. 21⁴ V V 1733x

Collin Karla Enke e. Inspektør Ceylonv. 13 S Am. 1049
- B Etatsraadinde Kratholmsv. 6 Holte Holte 219
- Clara Forstanderinde Aggersborgg. 2² Ø Ø 2315v
- Otto Fotograf Biografteaterejer Øverødv. 6 Holte Holte 109
- Vibeke Frue Nørrebrog. 29⁴ N N 586y
- Aage A Glarm. Raadhuspass. 6, 8 Søborg
- Jonas Gross. Nørrebrog. 29⁴ N
- Edv. Klinikchef v. Finsen Institutet 's RøntgenklinikGammeltorv 10 K By 8222 Bp. Fredensv. 3 Charlottl. Ordr. 2808
- 's Korrespondancebureau Skaaneg. 11 S Am. 3896
- Hedvig Kunstmalerinde Øverødv. 6 Holte
- Jonas Læge Overkirurg Dr. med. R. Ø-Søgade 18¹ K By 6517 (Torsd. 1½)
- Aug. Redaktør Skaaneg. 11⁴ S Am. 3896
- Elisabeth Sekretær v. Nationalmuseet Kratholmsv. 6 Holte
- K. Sekretær Hollænderdybet 36⁵ S Am. 2451y
- Louise Sygepleje- & Vagtbureau Valby Langg. 44A³ Valby Vb. 39v

Collstrop Andreas Gross. Tømmerhdl. K. Ø-Søgade 8³ K Cent. 6255
- R, Akts., Imprægnering Frederiksbergg. 2 K Cent. 848 & 4843

Collstrup G J Snedkerm. Colbjørnsensg. 5 V Bp. Dannebrogsg. 19² V

Colmorten Carlo Murerm. Hørsholmsg. 22K⁴ L Tg. 5009
- G Murerm. Dalmosev. 22 L Søb. 762

Colosseum Jagtv. 63, 65, 67 L Cent. 2585
- v. Edith Andersen Konfektionshdl. Jagtv. 61 L Tg. 765y & Taga 765x

Colov Ernst Ekspeditonssekr. i Justitsm. Cand. jur. Kameliav. 11 Hell. Hell. 1171

Colsmann Edith Frøken Translatrice Ved Linden 6⁵ S Am. 1120x

Colsted Hermann Driftsinsp. La Cours V. 33⁸ F Gh. 2526

Colstrup H A Gross. Møbelhdl. Lollandsv. 27 E Gh. 6773

Columbia Cykler ved Rye Eskildsen Frederikssundsv. 135 Brh. Bella 515

- **Columbia Grammophonselskab** ved Akts. C Stagsted & Co. Frederiksbergg. 36 K Cent. 662 & 4556
- Musikhus ved S Mortensen Frederiksborgg. 3 K Cent. 8586

Columbusemballage, Akts., Papemballagefabr. Holmbladsg. 126 S Cent. 2908 & 13325 Postkonto 4364

Comalonga Laboratoriet, Akts., Rømersg. 19 K By 2214

Commercial Cable Company, The, Generalagent Robert Halland V-Voldg. 17 V Cent. 11232
- House, Rosenbaum & Petersen Kronprinsensg. 6 K Cent. 9281 & 11281
- Wine-Company, Akts., Larsbjørnsstr. 5 K Cent. 11154

Comos Magazin, The, Agentur i Indenlandske og Udenlandske kosmetiske Artikler ved G Kjeldsen Falkoner Allé 26 A F Eva 2176

Compagnie Commerciale Chimique ved H Steglich & Co. Grønningen 1 K Cent. 7188
- des Lampes Mazda, Akts., st. Kongensg. 79 K Cent. 15886

Comus Farsforr. v. G Petersen Gl. Kongev. 152 A V Cent. 11677

Concordia ved Bertram Petersen Cyklehdl. Nansensg. 88 K Cent. 11093
- Cyklestelfabrikken ved Nielsen-Rymose & Israelsen Korsg. 29 C N N 5839

Conditoriet Volden ved C Christiansen Sofieg. 40 K Am. 5717

de Coninck Gerda Frøken Trondhjemsg. 11² Ø Ø 5185

Conné R Assurandør Strandv. 209³ Hell. Hell. 2139
- Sigrid Frøken N-Farimagsg. 39² K By 2033 u

Conning R Sproglærerinde Kronprinsesseg. 46A⁵ K By 7139

Conrad Rudolf Ekspeditionssekr. u. Magist. Cand. jur. Skolev. Holte Holte 1009
- F V Gross. Sortedamsg. 5¹ N N 230y
- Thorkild Repræsentant Jakob Dannefærds V. 13⁴ V N 3806v

Conradsen Lilly Blomsterhdl. Gothersg. 16 K Palæ 708x
- E A Bogholder Prags Boulevard 16⁴ S Am. 1072x
- Inger Frøken (Børnenes Beklædnings-Salon) Østerbrog. 56 B⁵ Ø Ø 2014v
- Helge Fuldm. v. Landbohøjsk. Rolighedsv. 23 Hh. V N 7133
- Knud Gross. Kastelsv. 27ᵇᵒ Ø Ø 2163
- P Gross. Herrekonfektion en gros Nørreg. 41 K
- H E Maskiningeniør Bekkasinv. 6 Hell. Hell. 2213
- Karl O Maskiningeniør St. Hans G. Pass. 11² N N 4871v
- Ove Repræsentant Ny Kongensg. 7⁸ K
- Helga Frue Tandlæge Fredh. Kan. 6² K By 3603
- L Toldvagtmester Solitudev. 4¹ N N 7040
- S Vinrestaurator Vingaardstr. 21 K Cent. 10903 & 11930 Bp. Vangedev. 225 Søborg Søb. 1220

Conradt-Eberlin A K Enke e. Herredsfoged St. Jakobs G. 7⁴ Ø Ø 1838x
- Bertha Enkefrue Grundtvigsv. 15¹ V V 1002 v
- A Repræsentant Holbergsg. 12⁸ K

Conrau Sophie Frue Halfdansg. 27¹ S Am. 4482v
- G J Godsejer Colbjørnsensg. 16³ V
- Oliver Ingeniør st. Mølle. V. 7¹ S Am. 7561y

Constantia Kiosk Strandv. 233 Charlottl. Hell. 207

Constantin-Larsen A Frue Klkollektrice Taasingeg. 37 Sø Ryv. 608 v

Continental Bodega Company, The, Akts. Vinhdl. Bredg. 25 E K Cent. 1537, 1538, 1339 & 1936 Postkonto 4664

- **Continental-Caoutchouc-Comp. Akts.,** Automobilringe, Cykleringe og andre Gummivarer „Kronborg" Vandkunsten 12 K Cent. 6568, 6569 & 6589 Postkonto 3145 Telegramadr. „Continentalpneu" Se Fag-Registret under: Automobilringe og Cykleringe
- & Oversøisk Shipping & Transport Co. ved G Schubert & Co. Amalieg. 36 K Cent. 13824
- Regnemaskiner ved A C Paulsen V-Voldg. 7, 9 V Palæ 2826

Conto Magasinet v. I Borenhoff Herrekonfektionshdl. Nørrebrog. 35 N By 127y

Contractor, Akts., st. Kongensg. 25 K Cent. 10767

Contrasit, Akts., Reventlowsg. 32 V Cent. 10983

Convad Carl Konfekturehdl. Gl. Kongev. 105 V V 4780 Bp. Gl. Kongev. 87³ V Eva 1341
- Marie Konfekturehdl. Falkoner Allé 17 F Gh. 1413x

Cook's Rejsebureau Vesterbrog. Industribygningen V Cent. 147, 168, 169 & 547

Cooperative Wholesale Society, The, St. Annæ Pl. 24 K Cent. 5205

- **Cooperative Wholesale Society, The Scandinavian** Njalsg. 15 S Cent. 4015
Se Nordisk Andelsforbund, Real-Registret

Copenhagen Cherry Brandy Co., Three Brothers ved Axel Petersen Willemoesg. 4 Ø Ø 4696
- Export Co., The, Akts., Vimmelskaftet 42 K Cent. 9690
- Feather Factory, Ltd. (Kjøbenhavns Fjerrenseri) Frihavnen Marmorv. Ø Cent. 12200 Telegramadr. „Fjer"
- kem. Fabrik Gothersg. 175 K Cent. 7010
- Lloyds, Wahl & Wesche Strandg. 21 K Cent. 163

Copmann D S Lærerinde Lykkesh. Allé 1 A¹ V V 5723 u

la Coquette v. Elisa Hansen Modehdl. Øresundsv. 31 A S Am. 7148

Cora v, Vilma Jensen Kaffe- & Konfektureforr. Borups Alle 111 L Gh. 969x

Cordel V Afdelingschef Solgaarden 36³ Sø Ryv. 2462y

Cordes C E Salgschef Ellinorsv. 2 Charlottl. Ordr. 2655
- H Sekretær Amagerbrog. 32¹ S

Cordius-Hansen E Frue N-Farimagsg. 39⁴ K
- Axel Gross. Dosseringen 20¹ N
- Akts., Tapethdl. Gammeltorv 8 K Cent. 7928

Cordosa Max Assurandør Willemoesg. 26² Ø Ø 756
- A fh. Musiker Sundv. 6¹ Hell. Hell. 1075y

Cordsen Anna Sophie Enke e. Fuldm. Ved Klosteret 25⁸ Sø Ryv. 2557
- T A E Kapt. i Art. Kmjkr. Strandv. 14⁸ Sø Ryv. 124v
- J P F fh. Lokomotivmester Enghavev. 61³ V

Cordt Runo Prokurist Refsnæsg. 30⁴ N
- C jun. Sliberi Adelg. 29 K Bp. Fiskedamsg. 25ᵉ Ø

Cordts C A Organist Nansensg. 42³ K

Cordtz Line Enke e. Skrædderm. L M Lauritzens V. 53⁸ Vanl. Damsø 418
- Jacob Skrædderm. Amager Boulevard 134ᵉ S Am. 5134y
- Oluf Skrædderm. Vesterbrog. 127 V V 142x

Corell A Enkefrue St. Peders Str. 38⁴ K By 1309x
- 's Grammofon-Akts. Studiestr. 31 K Cent. 7006 & By 4369 Postkonto 2767
- Axel Pianofabr. Bandholmv. 4¹ Valby Vb. 1349

Corell Bror Pianofabr. Borups Allé 224[1] Brh. ▯ Tg. 1843x
- L A Snedkerm. Ravnsborgg. 8 [N] ▯ Cent. 3573 Bp. Rosenørns Allé 39[2] [V]

Corfitz Theodor Gross. Østerbrog. 7B[3] ▯ Ø6796

Corfitzen M C Forretningsf. Søtoften 23 Gjentofte ▯ Gjent. 1404
- A W Forvalter Hammelstrupv. 10 [V] ▯ Vb. 2329
- William fh. Manufakturhdl. Bragesg. 26B[4] [L] ▯ Tg. 2672
- G Maskinmester i Flaaden St. Pauls G. 23[1] [K]

Corlin C W Repræsentant Løjtegaardsv. 39 Kastrup

Corn Products Co., Akts., Holm. Kan. 9 [K] ▯ Cent. 2155 Postkonto 2687

Cornelius Chr. Edvard Entreprenør R. Rosbæksv. 17 [Sø] ▯ Ryv. 75
- P T H Entreprenør Trekronerg. 27 Valby
- C F Gross. Fabrikant Strandg. 46[2] [K] ▯ Am. 4359y
- O Hørkr. Dybbølsg. 39 [V] ▯ V 5936 y
- Chr. Ingeniør Cand. polyt. Kastaniev. 3 Lyngby ▯ Lyngby 789
- Johan Koloniallager Amagerbrog. 175 [S] ▯ Am. 6442 Bp. Duevej 65[8] [F] ▯ Gh. 6982
- Ingeborg Koncertsangerinde Værnedamsv. 17[3] [V] ▯ V 2952
- Thorvald Repræsentant Langelandsv. 2[1] [F] ▯ Gh. 3539 y
- T E fh. Tømrerm. Strandg. 46[2] [K]

Cornelius-Knudsen Kaja Frue Havneg. 47[3] [K] ▯ By 8564
- Aage kgl. Hof-Optiker Fabrikant (Cornelius Knudsen) Amalieg. 3[3] [K] ▯ Palæ 1581

Corneliusen Knud Revisor Gunløgsg. 19[3] [S] ▯ Am. 6804

Corneliussen E L Cand. pharm. N J Fjords Allé 14[4] [V]
- Aase Frue Strandhøjsv. 15[8] Charlottl. ▯ Ordr. 3249
- H P Gartner Englandsv. 38[8] [S] ▯ Am. 655
- O M Kommunelærer Amagerbrog. 148[3] [S] ▯ Am. 2554 y
- C M Købmand st. Magleby ▯ Dragør 365
- B Overdyrlæge R. Amager Landev. 2 Kastrup ▯ Am. 168
- Victor Pianist Strandhøjsv. 15[8] Charlottl.
- P Repræsentant Mariendalsv. 32D[8] [F]
- C Urmager Optiker Dronninglundv. 9 Vanl. ▯ Damsø 1703 Bp. Dalgas Boulevard 132[1] [F]
- Niels Urmager Lybækg. 19[8] [S]

Cornett Jj. C, Emil Slomanns V. 8[1] [F]

Corning Alfred Overlæge Amagerbrog. 7[3] [S] ▯ Am. 7855 (12-2, samt eft. Aft.)

Coroña Poul Kunstmaler Frdh. Kan. 6[4] [K]

Corona v. Edmunda Petersen Blomsterhdl. Bülowsv. 46 [V] ▯ N 3859y

Correll Lorentz Skotøjsfabr. Lilleg. 5 Valby ▯ Vb. 33 Bp. Prags Boulevard 16[2] [S] ▯ Am. 2567x

Corset Liberty ved Vera Sacht Gl. Kongev. 135 [V] ▯ V 2731

Cort Adelers Gaards Vinhdl. ved Poul Thomsen Strandg. 22 [K] ▯ Am. 4112

Cort-Elby Emilie Frøken Bogholderske Cypernsv. 18 [S] ▯ Am. 2862x

Cortes K Fabrikant Herman Triers Pl. 2[1] [V] ▯ N 7373
- C E Kapt. i Fodf. Schioldannsv. 16 Charlottl.
- Lps. Stationsforst. Vognmandsmarken 48 [Sø]

Cortsen H V Bygmester l. Strandv. 2A[4] Hell. ▯ Hell. 2161
- H Cykle- & Motorforr. Birkeg. 3 [N] ▯ N 966y Bp. Skovgaardsg. 1B [Ø] ▯ Ø 6618
- J B fh. Dampskibsf. Ehlersv. 32 Hell. ▯ Hell. 3948
- Anna Enke e. Kontorchef Jagtv. 179[3] [Sø] ▯ Ryv. 2419x
- Charlotte Enkefrue Jagtv. 179[3] [Sø]
- Jacobine Enke e. Overretssagf. Frydendalsv. 15[1] [V] ▯ V 5730 x
- E Lods Skovgaardsg. 1 B [Ø] ▯ Ø 6618
- Aksel V Murerm. l. Strandv. 2 A[3] Hell. ▯ Hell. 2161
- E Murerm. Henningsens Allé 2A Hell. ▯ Hell. 451
- Hj. Overretssagf. Studiestr. 7 [K] ▯ Cent. 3264 (9-3) Bp. Kornv. 3 Charlottl. ▯ Ordr. 1319

Cortsen O F Pastor emer. Frydendalsv. 15[8] [V]
- P A L Skibstømrerm. Niels W Gades G. 43 [Sø] ▯ Ryv. 349x

Cortsen-Møller H Ingeniør Cand. polyt. Æblestien 2[1] [S] ▯ Am. 7843y
- S Enkefrue Tandlæge Strandv. 96 Hell. ▯ Hell. 38 (10-3, Onsd. 10-1) Bp. Taarbæk Strandv. 86 Klpbg.

Corty Ludw. Gross. Agenturforr. N-Farimagsg. 41[3] [K] ▯ Cent. 4117

Cortzen A H Revisor Vejlesøv. 64 Holte ▯ Holte 571

Cosmic ved Holger Olsen Vimmelskaftet 42A [K] ▯ Cent. 8424

Cosmin teknisk Fabrik, Akts., Viborgg. 2 [Ø] ▯ Ø 561 x

Cosmopolite v. Elsira Jensen Blomsterforr. Rosenørns Allé 38 [V] ▯ N 7059
- Hotel st. Kongensg. 1 [K] ▯ Cent. 80

Coster William Bogtrykker Lyngbyv. 28 [Sø] ▯ Ryv. 2770 Postkonto 1418

Cota, Akts., Stig W Schnitger's Tricotagefabrik Kongedybet 25 [S] ▯ Am. 6606 Postkonto 22067

Cotta-Schønberg H C v. Operasuffløse Under Elmene 4[5] [S] ▯ Am. 3681
- Birger v. Redaktør Hvidkildev. 57[8] Brh. ▯ hemmeligt Nr.

Coucheron-Pay SM Disponent Valkendorffsg. 22[4] [K]

Coulant, Akts., Cigarhdl. Torveg. 26 [K] ▯ Am. 7289

Coulter J Repræsentant Willemoesg. 76[4] [Ø] ▯ Ø 8347

Coulthard P fh. Skatteopkræver Valby Langg. 73[1] Valby

la Cour [Se endv. Dornonville de la Cour]
- P Arkitekt Nyhavn 35[3] [K] ▯ Palæ 1016 y
- Vilhelm Bog- & P. pirhdl. Jagtv. 101 [L] ▯ Tg. 1775 Bp. Sagasv. 6[8] [V]
- Dan B Direktør for Meteor. Inst. Docent M V S. R. DM. Viggo Rothes V. 10 Charlottl. ▯ Hell. 458
- N Forpagter Valby Langg. 215[1] Valby ▯ Vb. 1914
- A Frue Classensg. 70[2] [Ø] ▯ Ø 8465x
- H Fuldm. Valby Langg. 215[1] Valby ▯ Vb. 1914
- Knudsen Harro Gartner Østerbrog. 106[5] [Ø]
- H Frue Klkollektrice Sagasv. 6[8] [V]
- M M Kommunelærerinde Gl. Kongev. 96[4] [V]
- J G Kontorchef i Nationalb. Cand. jur. Gl. Kongev. 96[4] [V] ▯ V 4177
- Ella Frue fh. Skuespillerinde Blaagaardsg. 31 B[4] [N] ▯ N 4843 v

la Cour-Petersen Olaf Landsretssagf. Amagerbrog. 28[e] [S] ▯ Cent. 6801 & Am. 1600

Courtaulds Nordisk Aktieselskab Strandlodsv. 34 [S] ▯ Cent. 12252 Stats ▯ 234

Coutinho, Caro & Co., Agentur i Kbhvn. Farverg. 2 [K] ▯ Cent. 15817

Covalsky N V Gartnerassist v. Komm. Højlandsvangen 70 Brh. ▯ Bella 857

Coventry, Akts., Kompagnistr. 2 [K] ▯ By 5943

Cramer [Se endv. Kramer]
- C C Bankfuldm. Korsørg. 34[2] [Ø] ▯ Ø 4717y
- H B J Cand. mag. Kongedybet 15[5] [S] ▯ Am. 3161x
- Jul. Forstander Smalleg. 20B[3] [F]
- Hans Chr. Kancellir. fh. Sparekassedir. Rolighedsv. 20e [V]
- C L Kommunelærer Wergelands Allé 13 Søborg
- E M Overtelefonistinde Ved Amagerport 14[2] [S] ▯ Am. 1402y
- Carsten Repræsentant Njalsg. 28 A[5] [S]

Crandal G Frue Forstanderinde Hans Egedes G. 21[4] [N] ▯ N 7219

Craner H A Glarm. Peter Bangs V. 65 [F] ▯ Gh. 334
- R H A Stabsofficiant Krabbesholmv. 7 Brh. ▯ Bella 195

Cranil O K Ingeniør Cand. polyt. Sagasv. 18[2] [V] ▯ V 6728v
- C F Kapt. R. DM. Thorvaldsensv. 18[4] [V] ▯ V 961 y

Crank M A Maskinfabr. Zinniav. 3 Kastrup ▯ Kastrup 596

Credin Nyhavn 42 C [K] ▯ Cent. 14603 & Palæ 3439 Postkonto 25250

Creditforen. og Creditkasser [Se under K]

Creditkassen for Landejendomme i Østifterne
Anker Heegaards G. 4 [V]
Ekspedition ▯ Cent. 9635
Bogholderi- og Noteringskont. ▯ Cent. 9664
Kassererkont. ▯ Cent. 9644
Direktion (privat) ▯ Cent. 9634
Kontortid 10-2 (Juni og Decb. 10-3)
Postkonto Nr. 24

Creditreformforeningen for Danmark Hambrosg. 6 [V] ▯ Cent. 7241

Cresta Dagmar Enke e. Gross. Ø-Farimagsg. 9[8] [K] ▯ By 593x
- E Frøken Kronprinsesseg. 24[4] [K] ▯ Palæ 903y

Creutz Martin Forlagsboghdl. (H Aschehoug & Co., Dansk Forlag) Rosenørns Allé 64 [V] ▯ N 4442

Creutzberg Christiane Enkefrue Norgesmindev. 2[1] Hell.

Creutzburg Astrid Maskinafskrivningsbureau Skjalm Hvides G. 8[8] [V] ▯ V 9537x

Creutzfeldt E Frøken Herman Triers Pl. 1[1] [V] ▯ N 6313

Cridland Rich. L Direktør i Det danske Gaskomp. Kochsv. 6[4] [V] ▯ V 7371
- M J Frøken Valby Langg. 15[1] Valby ▯ Vb. 57y
- N R Overpostbud Vesselsg. 5[4] [N] ▯ N 694y

Crillesen S Købmand Lundtoftev. 296 Klpbg.

Crilsen P Anlægsgartner Amsterdamv. 25 [S]

Crome
- **Crome & Goldschmidt, Akts.**, Østerg. 32-34 [K] ▯ Cent. 9222 med Omstilling til alle Afdelinger Postkonto 396 Telegramadr. „Cromegold"
- Fritz Komponist. Forchhammersv. 3[8] [V] ▯ Eva 1705
- Christel fh. Lærerinde Holsteinsg. 12A[3] [Ø] ▯ Ø 266x

Cronberg L J Repræsentant Rosenv. Allé 27[4] [Ø] ▯ Ø 2647v

Crone [Se endv. Krone]
- 's Auktioner Østerg. 26 [K] ▯ By 6584
- Erik Auktionsforv. Blaagaardsg. 29A[2] [N] ▯ N 6555
- Helene Bibliotekar v. d. kgl. Bibl. Mag. art. Arendalsg. 5[5] [Ø] ▯ Ø 8498x
- F L Direktør Cand. jur. Ny Toldbodg. 57 [K] ▯ Palæ 3010
- Anna Enkefrue Anker Heegaards G. 1[4] [V]
- Augusta Enke e. Gross. Frdbg. Allé 44[2] [V] ▯ V 1606y
- Henriette Konow Enkefrue Maglekildev. 12[2] [V] ▯ V 5245y
- Julie Enkefrue l. Kongensg. 33[3] [K]
- Karen Enkefrue Reventlowsg. 20[4] [V] ▯ V 420y
- H Frue Dalgas Boulevard 1[2] [F] ▯ Gh. 3230y
- Ebba Frøken Teglgaardstr. 4[1] [K] ▯ By 6325
- Inger Frøken l. Kongensg. 33 [K] ▯ By 323y
- A C Fuldm. Grøndalsv. 18[8] [F] ▯ Gh. 1914x
- F O Fuldm. i Hdlsmin. Landsretssagf. Kameliav. 7 Hell. ▯ Hell. 2219
- P M J Gymnastik- & Danselærerinde Blaagaardsg. 29A[2] [N] ▯ N 6555
- Svend Herrelingerihdl. Vesterbrog. 6 [V] ▯ By 1669y
- Harald Ingeniør Cand. polyt. Nyhavn 63 [K] ▯ Cent. 6447 Bp. Strandboulevarden 12[1] [Ø] ▯ Ø 6635
- Henriette Frøken Kontorist ML. Ejderstedg. 2[1] [V] ▯ V 7648
- Olga Oberstinde Stormg. 14[8] [K] ▯ By 5888x
- Kai Fritz Papirhdl. Holm. Kan. 15[1] [K] ▯ Cent. 9597
- Kai Fritz, Akts., Papirhdl. en gros Holm. Kan. 15 [K] ▯ Cent. 9597 & 13945
- Valdemar, Akts., Papir- & Protokolforr. Klosterstr. 23 [K] ▯ Cent. 4147 & 7526
- **V Crone & Møller** Papirhdl. Krystalg. 15 [K] ▯ Cent. 6450 Postkonto 193
- G Frøken Prokurist Njalsg. 69[8] [S] ▯ Am. 8280

Cronfelt H fh. Skolebestyrer Lærer Forhaabningsh. Allé 9 Hh.[s] [V] ▯ V 2120x
- D Frue Vagtbureau Forhaabningsh. Allé 9 Hh[s] [V] ▯ V 2120x

Crown Butter Export Packing Co., The, Akts., Agersøg. 20 [St] Cent. 601
- Gummed Paper, Akts., Holm. Kan. 15 [K] Cent. 9597 & 13945
Cruse [Se endv. Kruse, Kruuse]
- Fanny Frøken Øresundsg. 37[4] [Ø] Ø2345u
- Harald Gross. Foderstoffer Askøg. 2[2] [St] Ryv. 2670
- Hjalmar Bang Gross. (Hj. Cruse & Co.) Fredericiag. 30[2] [K]
- Hj. & Co. Gross. Agenturforr. Fredericiag. 30 [K] Cent. 7733
- M Gross. (Dansk Sanocrin) Hillerødg. 132[3] Brh.
- Erik Bang Ingeniør Cand. polyt. Ml. R. Dantes Pl. 33[2] [V] By 7669
- Marie Frøken Prokurist Pile Allé 7E[2] [F] V 1848 y
Crusell K J Fuldm. Strandboulevarden 11[3] [Ø] Ø 8058
Cruusberg J Enkefrue Nyelandsv. 31[4] [F] Gh. 6430
- Ellen Sekretær Nyelandsv. 31[4] [F]
Crüger [Se endv. Krüger, Kryger, Krøger]
- Christian Gross. (Christian Crüger & Co.) H C Ørsteds V. 52 A[3] [V]
- **Christian Crüger & Co.** Gross. H C Ørsteds V. 52 A [V] Cent. 5806
Crüger-Hansen Paul Ingeniør Slotsv. 47 Charlottl.
- Gerda Sekretær Cand. jur. Carolinev. 29 Hell. Hell. 1007
Cuhfus D H Cigarfabr. Nannasg. 1[8] [L]
Culmsee P Bogholderske Taarnborgv. 16[2] [V]
- C Cigar- & Papirhdl. Falkoner Allé 27 [F] Gh. 1098
- J Cigarhdl. Godthaabsv. 47 [F] Gh. 557
- Marie Enke e. Gross. Bengtasv. 2 A[2] Hell. Hell. 1222
- S E Frue Amagerfælledv. 27[8] [S] Am. 1595y
- A F Fuldm. Amager Boulevard 128 B[5] [S] Am. 3204
- C A Maskinmester Guldbergsg. 23[8] [N]
Cunard Linien Generalagent C Mogensen Nyhavn 1 [K] Palæ 1212
Cunild Bernh. Gross. (M B Cohn) Solvænget 3 [St] Ryv. 3683
- Cecil Gross. Vesterport [V] Cent. 3312
- A M Repræsentant Strandboulevarden 59[2] [Ø] Ø 4773y
Cuno, V Wessing Manufakturhdl. Nørrebrog. 224 [L] Tg. 770v
Curdts P M Frøken Kuhlausg. 14[8] [St]
- ' Otto Eftf. Papirhdl. Hauserg. 34 [K] Cent. 417 & 11417 Postkonto 22419
Currie James R Rentier Marskensg. 10[1] [Ø] Ø 498y
Curth J Gross (Nielsen & Curth) Ejderstedg. 4[4] [V] V 7344
- Harry Snedkerm. Peter Fabers G. 26[1] [N]
Curtis Mark Kunstmaler Visbyg. 12[4] [Ø]
Cyclamen v. Paula Nielsen Blomsterhdl. Falkoner Allé 104 [F] N 2655y
Cyclone, Akts., Automobilforr. N-Fasanv. 168-180 [L] Cent. 13133 & 1516
Cykle Import ved Harald Sørensen Amagerbrog. 93 [S] Am. 1154y
- & Motorfabr. Atlas ved Brødr. Karberg Bülowsv. 4 [V] Cent. 1556
- & Motorforr, Dansk Griffon, J P Gribskjold Ægirsg. 3, 5 [L] Tg. 1043y
- & Motorforr. Niljak ved R Jacobsen N-Fasanv. 45 [F] Gh. 6210
- & Radio- Magasinet ved Svend Holm Vesterbrog. 6 [V] By 6756
Cyklecompagniet, Akts., Knippelsbrog. 2 [K] Cent. 12674 & 12874 Postkonto 20398
Cyklefabrikken Aladdin ved L Petersen Tingv. 41 [S] Am. 679
- Codan, Akts., Nyelandsv. 26 [F] Gh. 3030x
- Fix ved C Frandsen Aaboulevard 50 [N] N 3540
- Heimdal ved C Ramm Læderstr. 11 [K] By 1558x
- Neutral, Johs. H Staugaard Gjentofteg. 35 Gjentofte Gjent. 125
- Norden v. S Petersen St. Peders Str. 26 [K] By 1042y
Cyklefabrikken Regent v. E Plougmann Rolighedsv. 8 [V] Cent. 9351 & 9352
- Rex v. Povl Priemé Finsensv. 47 [F] Gh. 5174x
- Sport, Chr. Hansen Enghave Pl. 14 [V] Cent. 9012 & 9024 Postkonto 292
- Stjerneborg, V Jørgensen Amagerbrog. 163 [S] Am. 366
- Urania ved Chr. Jørgensen Gl. Kongev. 1E = Trommesalen 7 [V] Cent. 13351
Cykleforretningen Britannia ved Martin Schmidt, St. Peders Str. 18 [K] Cent. 10233
- Centaur ved A Schlundt Margrethev. 2 Hell. Hell. 413x
- Dansk Victor ved Fr. Grunnet, N-Voldg. 78 [K] Cent. 5395
- Dansk Ørsted ved Carl Leig Bengtsson H C Ørsteds V. 13 [V] Cent. 9229
- Eisteen v. Karl F Larsen Blaagaards Pl. 5 [N] N 2889y
- Godthaab ved Valdemar Andersen Godthaabsv. 36A [F] Gh. 436y
- Hvidtfeldt ved Hvidtfeldt Hansen og L F Christiansen Vesterbrog. 95 [V] V 3826
- Importøren, Enghaveplads Nr. 13, Akts., Enghave Pl. 13 [V] V 9759
- Importøren, Falkoner Allé Nr. 90, Akts., Falkoner Allé 60 [F] N 2868v
- Importøren, Farumgade Nr. 2, Akts., Farumg. 2 [L] Tg. 368x
- Importøren, Rantzausgade Nr. 32, Akts., Rantzausg. 32 [N] N 2279x
- Importøren, Valby Langgade Nr. 28, Akts. Valby Tingsted 2 Valby Vb. 1724x
- Kajak ved Carl Jacobsen Willemoesg. 11 [Ø] Ø 7980
- Konkurrenten ved O Petersen Tordenskjoldsg. 17 [K] By 131
- Reel, J Nielsen Sølvg. 11 [K] Palæ 961x
- Skjold, H Carlsen, Olfert Fischers G. 13 [K] Palæ 621x
- Sundeved ved Johs. Christensen Sundevedsg. 3 [V] V 7494
- Svalen ved P Thomsen Amagerbrog. 128 [S] Am. 6884
- Svea ved P M Carlsson Peter Fabers G. 24 [N] N 163y
- Thor, P E Hansen Frederikssundsv. 39 [L] Tg. 844
- Victory ved Fru E Christensen Borgerg. 87 [K] Palæ 1616y
Cyklehandlernes Forsikringsselskab, Akts., Johnstrups Allé 6[1] [V] N 5647 Postkonto 1434
Cyklelakereriet Stjernen ved Carl Rydmann Gasværksv. 9 [V] Cent. 4105
Cyklelygte- & Tørelementfabrikken Nefa, Akts., Dalslandsg. 13 [S] Am. 1858
Cyklemagasinet Columbus ved Lars Hansen Torveg. 51 [K] Am. 4726
Cyklestelfabrikken Concordia ved Nielsen-Rymose & Israelsen forhen Bertram Petersen Korsg. 29C [N] N5839 Postkonto 21827
Cykleværkstedet Trianglen v. H G Nilsson Odenseg. 5 [Ø] Ø 1661y
Cymax Compagniet, Aug. Fuchs Amagerbrog. 290-296 [S] Am. 7763, Cent. 7318, 7317 & 2805
Cyra ved E Erichsen Cyklehdl. Griffenfeldtsg. 28 [N] N 2628x
Cyrano Akts., Smør- & Kaffehdl. Classensg. 17 [Ø]
Czekoslovakisk Turistbureau Holm. Kan. 15 [K] (Hotel Kongen af Danmark) Palæ 242
Cæcilia-Foreningen Kontor: Kjøbmagerg. 16[8] [K] Cent. 771 (10-12 og 3-5) se Afd. V Real-Register

Daastrup Hans Forfatter Kjeldsgaardsv. 20[2] Valby
- Rudolf Møbelarkitekt Fengersv. 23[1] Valby
Dabelsteen Alma Enkefrue Strandv. 147[3] Hell. Hell. 364y
- H E Ingeniør Falkoner Allé 67[1] [F] Gh. 6432
Dabelstein C C M F Repræsentant Prinsesse Maries Allé 9[2] [V] V 965y
Daell Christen Gross. (Daell's Varehus) Aurehøjv. 19 Hell. Hell. 3196
- P M Gross. Løjtn. R. (Daell's Varehus) Kongev. Rudegaard Holte Holte 218
Daell
- **Daell's Varehus** Nørreg. 12 [K] Cent. 7825 Postkonto 2109
Dafameta, Dansk Fabrik for Metalbearbejdning, Akts., Helgesensg. 9 [Ø] Cent. 10500 & 352 Postkonto 143
Dagens Nyheder Ved Stranden 18 [K] Cent. 9393 Postkonto 71
- Nyheder's Reproduktionsanstalt Ved Stranden 18 [K] Cent. 9393
Dagmar Hotel V-Boulevard 12 [V] Cent. 615
Dagmarteatret Jernbaneg. 2 [V] Cent. 8857 & 8540 se Afd. V Real-Register u. Teatre
Dagnelie F Skibsreder Morsøv. 39[8] Brh.
Dahl [Se endv. Daell, Dall]
- Carl Afdelingsing. Cand. polyt. Stægers Allé 21 [F] Gh. 2691
- J Chr. Agenturforr. Vesterbrog. 11A[3] [V] V 8988
- J C & Co., Akts., Agenturforr. Vesterbrog. 11 A [V] V 8988
- A Arkitekt Bygningsinspektør H C Ørsteds V. 56[8] [V] N 1699y
- Viggo Arkitekt R. N-Søgade 21[3] [K] By 2956
- Flemming Arkivar v. Rigsark. Cand. mag. N-Søg. 23[1] [K] By 6007
- Hilmun Assist. u. Magist. Lynette Allé 12[8] [S]
- H M fh. Assist. u. Magist. Cæciliav. 6[3] Valby
- Vald. Automobilsadelmager Vesterbrog. 25 [V] V 2123y Bp. Nakskovv. 142 Valby
- Magda Allan Balletdanserinde v. d. kgl. Teater Nyhavn 38[1] [K] By 1938y
- Henry Billedhugger St. Jørgens Allé 10[4] [V]
- Holger Blikkenslagerm. Gas- & Vandm. Lindegaardsv. 53 Charlottl. Ordr. 2620 Bp. Ejgaardsv. 13[2] Charlottl. Ordr. 1196
- W F & Søn Blikkenslagere Gas- & Vandm. Fortunstr. 3 [K] Cent. 247
- Aage Bogholder Classensg. 42[1] [Ø] Ø3069y
- Hagbarth Bogholder Chr. Richardts V. 4[8] [V] N 3992x
- Inger Frue Broderihdl. Østerbrog. 90 [Ø] Ø 6939 Bp. Henrik Steffens V. 9[3] [V] Eva 62
- Arthur Cand. jur. Genforeningspl. 46[2] Brh. Gh. 5090x
- Knud Smith Cand. polit. Dannevirkeg. 25[4] [V]
- Otto Cand. pharm. Helgolandsg. 15[5] [V]
- O Dampskibsf. I E Ohlsens G. 19[2] [Ø] Ø872y
- Carl Direktør Smalleg. 15[3] [F] Gh. 2371
- Einar Direktør Prinsesse Maries Allé 12[5] [V] V 2301y
- Holger S Direktør C L Ibsens V. 6 Gjentofte Gjent. 845
- D Enkefrue Colbjørnsensg. 5[3] [V] V2686y
- I Enke e. Gross. Broholms Allé 15 Charlottl. Ordr. 3027
- Julie Enke e. Manufakturhdl. (Halvor Dahl) Overg. o. V. 54[1] [K]
- K M S Enkefrue Sortedamsdoss. 25[2] [N] N 4891x
- Margrethe Enkefrue (Ernst Dahl's Tapet-, Rullegardin- og Persienne-Fabrik) Lykkesh. Allé 3 B[3] [V] V 5084x
- Sofie Enke e. Kapt. Henrik Steffens V. 9[2] [V] V 2779y
- Vilhelmine Enke e. Skoleinsp. N J Fjords Allé 22[3] [V] N 1551 u
- Thorvald Fabrikant Strandv. 136A[3] Hell. Hell. 502
- Chr. fh. Farver Ole Borchs V. 18 Valby Vb. 2629
- Erik Flagfabr. Gammeltorv 24 [K] Cent. 3234 Bp. Overg. o. V. 54[1] [K]
- Ove Forretningsf. Bergthorasg. 34[4] [S] Am. 2796x
- Sven Forretningsf. Landskronag. 74[3] [St]
- Petra Forstanderinde Charlottenlundsv. 16 Hell. Hell. 254
- I Frue Nørrebrog. 49[3] [N] N 5669
- L H Frue Prinsesse Maries Allé 12[5] [V] V 2301 y
- Louise Frue Østerbrog. 116[1] [Ø] Ø 1525v
- Kai Fuldm. Madvigs Allé 11[1] [V] V5718x
- C Fægtelærer DM. Kong. Nyt. 8 [K] Palæ 3256 Bp. Lombardig. 12[2] [S] Am. 1227u

Dahl Johanne Frøken Gartner Klingseyv. 9 Vanl. ▯ Damsø 32
- Paul Godsejer Stockholmsg. 51 Ø ▯ Ø 3476
- Aage Gross. (Tapetlageret) Kronprinsesse Sofies V. 9¹ F ▯ Gh. 7475
- Alex. Gross. Teglgaardstr. 5 K ▯ Cent. 928 Bp. Vesterbrog. 163¹ V ▯ V 9824
- Allan Gross. Nyhavn 38¹ K
- Anders Gross. Amagerbrog. 6⁵ S
- Brødr. Gross. Vesterbrog. 1 V ▯ Cent. 6585
- Chr. Gross. (Brødr. Dahl) R. DM. Søgaardsv. 11 Gjentofte ▯ Gjent. 266
- Einar S Gross. Stampesg. 5 V ▯ Cent. 7440 Postkonto 1277 Bp. Slotsv. 1 Charlottl. ▯ Ordr. 1225
- H Gross. Østerbrog. 91ᵉ Ø
- Hans Gross. Henrik Steffens V. 9³ V ▯ Eva 62
- I B Gross. Agenturforr. Worsaaesv. 2¹ V ▯ N 5704
- **Jacob Dahl** Gross. Hørkram en gros Overg. o. V. 10 K ▯ Cent. 2367 & 11660 Postkonto 3630 Bp. Jacob Erlandsens G. 9² Ø ▯ Ø 7441
- **Oskar A Dahl** Gross. Amalieg. 11 K ▯ Cent. 1118
- Vilh. Gross. Nøjsomhedsv. 2³ Ø ▯ Ø 521v
- 's Oscar Eftf. Guldsmedeforr. Frederiksbergg. 6 K ▯ Cent. 12773
- 's Anders Fabr. Uds. v. Aage Hviid Gummi- & Voksdugshdl. Vesterbrog. 58 V ▯ V 1648
- P Hdlsgartner Nærum
- A C Frøken Harpenistinde Fredericiag. 15² K ▯ Palæ 943
- C Hørkr. en gros Dronn. Tværg. 33 K ▯ Cent. 2495 Bp. Fuglebakkev. 57 F ▯ Gh. 643y
- C F A Ingeniør Ryesg. 30A N
- H Ingeniør Jacob Erlandsens G. 5¹ Ø ▯ Ø 4246x
- Richard S Ingeniør Søgaardsv. 18 Gjentofte ▯ Gjent. 927
- Carl C Inspektør Svinget 3⁴ S ▯ Am. 2707
- Carl Isenkr. Vennemindev. 45 Sø ▯ Ryv. 1523 Bp. Victor Bendix G. 3³ Sø
- & Thomsen Isenkr. Værnedamsv. 6 V ▯ Cent. 5044
- Kai R Journalist Cand. jur. Kristian Zahrtmanns Pl. 80² F ▯ Gh. 4155
- C V Kapt. Havneg. 53B³ K
- Erik Kapt. Enighedsv. 43 Charlottl. ▯ Ordr. 1806
- Eyvind Kaptajnløjtn. Nybrog. 22⁵ K ▯ By 1622y
- Kai Kaptajnløjtn. Strandg. 19¹ K ▯ Am. 7226
- Niels Aage Kasserer Nansensg. 75Bb.1 K
- P Kirkeminister ML. Margrethev. 6³ Hell. ▯ Hell. 2797
- Thora Frøken Klkollektrice Rømersg. 27¹ K ▯ By 5716y
- Aksel Johannes Kommunelærer Sejrøg. 1² Sø
- C J A Kommunelærerinde Frihedsv. 1 F ▯ Gh. 3973 y
- F V Kommunelærer Dronn. Tværg. 33³ K
- Laura Enkefrue Kommunelærerinde Ribeg. 20² Ø ▯ Ø 2084 y
- Louise Kommunelærerinde Dr. Abildgaards Allé 6³ V
- M Kr. Kordegn Frijsenborg Allé 58ˢ Sø
- Poul Kunstmaler Frdbg. Allé 45³ V ▯ V 9v
- Th. B Kunstmaler Stefansg. 35² L ▯ Tg. 4531
- J C A fh. Købmand Dosseringen 30ˢ N ▯ N 2818y
- M Enkefrue Køkkenudstyrsforr. Estersv. 6 Holte ▯ Holte 295
- Aage Læge Hørdumsg. 1² V ▯ Sydhavn 100 (12½-1½, Fred. till. 6-7)
- Cecilie Lærerinde Markmandsg. 12¹ S ▯ Am. 4988v
- Georg Malerm. (Møbellakereriet Ravnsborg) Hørsholmsg. 22 I³ L
- H Frøken Manufakturhdl. Tagensv. 41 L ▯ Tg. 1572y
- Halvor Manufakturhdl. Frm. Amagerbrog. 186 S ▯ Am. 4447

Dahl Oscar J Manufakturhdl. Frederiksborgg. 31 K ▯ Cent. 3368 Bp. Nansensg. 90¹ K
- E Maskinafskrivningsbur. H C Ørsteds V. 56ˢ V ▯ N 1699x
- R R Maskinmester Lynette Allé 12 S ▯ Am. 4341y
- A & T Modehdl. Ægirsg. 52 L
- Valdemar Musiker Chr. Winthers V. 1³ V ▯ V 2128v

Dahl's J Møbellager ved Jensen Skjøt 1. Strandstr. 18 K ▯ Palæ 3818
- Svend Overbibliotekar v. Univ.-Bibl. R. Nyelandsv. 71¹ F ▯ Gh. 2091
- Knud Overretssagf. Direktør Sølvg. 26² K ▯ Palæ 3261
- L G Pengeskabsfabr. (Peter Sørensen) HC Ørsteds V. 15¹ V
- Eli Frue Pianistinde Frederiksbergg. 23¹ K ▯ Palæ 3626
- Clement Porcelænshdl. (Wiggo Dahl's Porcelænsforr.) Gammelmosev. 362-366 Bagsværd ▯ Bagsværd 173
- 's Wiggo Porcelænsforr. ved Clement Dahl Gothersg. 11 K ▯ Cent. 10921 & 6334
- J Postassist. Jeppes Allé 6ˢ L ▯ Tg. 3569
- Richard Postkontrolør Charlottenlundsv. 16 Hell.
- Frantz Prof. v. Univ. Dr. jur. R. DM. Østerbrog. 5² Ø ▯ Ø 1562
- Sine Professorinde Enighedsv. 43 Charlottl. ▯ Ordr. 1806
- Chr. Prokurist Cort Adelers G. 1² K ▯ By 701x
- E M Prokurist Teglgaardsv. 5A Charlottl. ▯ Ordr. 2603
- E Fabricius Redaktør Mariendalsv. 32 C² F ▯ Gh. 2194
- Kristian Redaktør R. DM. Havneg. 11³ K ▯ Cent. 320
- Axel Rentier R. Gl. Holte, Gl. Holtegaard Holte ▯ Nærum 66
- Erik Repræsentant Hørsholmsg. 22G⁴ L ▯ Tg. 4169y
- Hagbarth Repræsentant Chr. Richardts V. 4ˢ V ▯ N 3992x
- H B Repræsentant Thorvaldsensv. 6⁴ V ▯ V 1792 x
- Knud Aage Repræsentant Vodroffsv. 4A¹ V ▯ Eva 934
- Eigil Revisor Søllerød g. 49¹ L
- 's Carl Rullegardin- & Tapetfabrik, Akts., Falkoner Allé 14 F ▯ V 2171 & V 8571
- Emil Rullegardinsfabr. Raadhusstr. 4 K ▯ Cent. 9092 Bp. Herlufsholmv. 20 Vanl. ▯ Damsø 417
- 's H C Eftf., kgl. Hof-Skomager Højbro Pl. 5 K ▯ Cent. 3337
- H Skuespiller H C Ørsteds V. 5¹ V ▯ Eva 2406x
- O C Smedem. N-Fasanv. 172 L ▯ Tg. 3229y Bp. Duev. 120ˢ F
- Axel Snedkerm. Dronn. Olgas V. 39¹ F ▯ Gh. 917v
- Erik Snedkerm. Helgesv. 13ˢ F
- J M Snedkerm. Fyensg. 6 N ▯ N 6012 Bp. Baldersg. 16² L
- **Ernst Dahl's Tapet-, Rullegardin- & Persienne-Fabrik** Vimmelskaftet 49 K ▯ Cent. 1122 Postkonto 22921 Grundlagt 1849
- 's Fabr. Uds. ved S Josephsen Tapethdl. Amagerbrog. 148 S ▯ Am. 1085
- N A Tapethdl. H C Ørsteds V. 56 V ▯ Cent. 1055
- P Telegrafbestyrer Fuglebakkev. 107¹ L ▯ Tg. 4983
- H Tilskærer Oldfuxv. 5¹ L
- P O Trafikkontrolør v. Statsb. Worsaaesv. 15 A⁴ V ▯ N 3479v
- K M Trikotagehdl. Oehlenschlægersg. 10 V ▯ V 2894 x
- Christian Tæller i Nationalb. Agersøg. 9² Sø ▯ Ryv. 1581x
- Chr. Overgaard Tømrerm. Smalleg. 3¹ F ▯ Gh. 4712
- J C S Tømrerm. Dyblandsvangen 26¹ Brh.
- Johannes Tømrerm. Dronn. Olgas V. 41ˢ F ▯ Gh. 2633

Dahl Alvild, fh. Christensen & Matthæi's Eftf. ved Axel Mathiesen Ur- & Kronometerfabr. Nygade 6 K ▯ Cent. 12733 & By 3733
- Knud Lothardt Urtekr. Holmbladsg. 50 S ▯ Am. 325y
- Lothardt Urtekr. Helgolandsg. 1¹ V ▯ Cent. 3067
- Eli Vekselerer Frederiksbergg. 36 K ▯ Cent. 7748 Bp. Østerbrog. 136¹ Ø ▯ Ø 6536
- Hans Violinbygger Slotsg. 7 N ▯ N 47u
- N & J Lysdahl Vognmænd Blegdamsv. 96 Ø ▯ Ø 6160
- Otto Værktøjsfabr. Flensborgg. 55 V Bp. Flensborgg. 53ˢ V ▯ Eva 2349

Dahl-Andersen E Arkitekt Vanløse Allé 21² Brh. ▯ Gh. 2981

Dahl-Hansen Holger Ingeniør Valbygaardsv. 46² Valby ▯ Vb. 780

Dahl-Iversen Kathrine Frue Rosenørns Allé 55² V ▯ N 2551 v
- E Læge Reservekirurg Dr. med. Ø-Søgade 20¹ K ▯ By 6257

Dahl-Jensen H elektr. Install. Ingeniør Lemchesv. 5 Hell. ▯ Hell. 3750
- 's Porcelænsfabrik Frederikssundsv. 288 Husum ▯ Bella 397
- J P Porcelænsfabr. Billedhugger (Dahl-Jensen's Porcelænsfabrik) Frederikssundsv. 288 Husum

Dahl-Jørgensen A Restaurator N-Fasanv. 184⁴ L

Dahl Petersen W Prokurist Fuglebakkev. 103⁴ L ▯ Tg. 1338

Dahlberg [Se endv. Dalberg]
- C V Apoteker Sortedamsdoss. 25³ N ▯ N 5233
- P A Blikkenslagerm. Gas- & Vandm. Bjergagerv. 45 Hvidovre Valby ▯ Hvidovre 259
- E Cand. jur. Kjøbmagerg. 52² K ▯ By 1377 x
- E Frue Dr. Priemes V. 6¹ V ▯ V 211v
- E Frue Taasingeg. 23² Sø ▯ Ryv. 3938
- Peter Isenkr. Frederikssundsv. 5 L ▯ Tg. 808 Bp. Højgaards Allé 19 Bagsværd
- Petra Frue Musiklærerinde Amagerfælledv. 21⁵ S ▯ Am. 5847x
- **Johanne Dahlberg** Frøken Organist ved Solbjerg Kirke Musiklærerinde Sagasv. 4³ V ▯ V 5408y
- Johanne Frøken Oversætter Borgerg. 21³ K ▯ Palæ 758v
- Peter Prof. R. Dronningensv. 9 F ▯ Gh. 873
- Ove Revisor Tibirkeg. 13² N ▯ N 6100
- L P Skotøjsreparatør Collinsg. 8 Ø ▯ Ø 1187u
- Inez Tegner Holbergsg. 16Mb1 K ▯ By 5718x
- Erik H Viceskoleinsp. Victor Bendix G. 8⁴ Sø

Dahlbom Carl Prokurist Veras Allé 12 Vanl.

Dahlby J P Pianoforhdl. H C Ørsteds V. 57ˢ V ▯ N 5512

Dahldorph Axel Typograf Frederiksdalv. 79 Vanl.

Dahlen F Vognmand Steng. 28¹ N ▯ N 3239y

Dahlerup Fritze Frue Assist. v. Statens Bibliotekstilsyn Amagerfælledv. 39³ S ▯ Am. 2090 y
- H V Cand. theol. Overlærer v. Døvstummeinst. R. st. Kongensg. 106³ K ▯ Palæ 2687x
- Elise Frue Slagelseg. 11³ Ø ▯ Ø 1830x
- R Frue Rygaards Allé 33² Hell.
- Vilhelmine Frøken I E Ohlsens G. 14¹ Ø ▯ Ø 2637v
- Nicolai Fuldm. i Sparek. f. Kbhv. og Omegn Stægers Allé 5ˢ F
- Henriette Kmjkrinde Rosendalsg. 1³ Ø ▯ Ø 2713v
- Benjamin Kunstmaler Gyldenlundsv. 1 Charlottl. ▯ Ordr. 287
- L Overretssagf. st. Kongensg. 106¹ K ▯ Cent. 13433
- Verner Prof. Dr. phil. R. DM. Willemoesg. 56³ Ø ▯ Ø 60v
- Aksel Redaktør Holsteinsg. 53³ Ø ▯ hemmeligt Nr.

Dahlerup Birger Repræsentant Kronborgg. 13² L ▯ Tg. 1102v
- Estrid Sekretær Holsteinsg. 53³ Ø
- J L Sekretær Dalgas Boulevard 68¹ F ▯ Gh. 4940

Dahlerup-Petersen H H IngeniørCand.polyt. GustavJohannsensV.28Vanl ▯Damsø1521
- Ingeborg Kommunelærerinde HolgerDanskes V. 88² F ▯ Gh. 363v

Dahlfelt O F C Revisor Kirkev.8 Dragør ▯ Dragør 102

Dahlgaard [Se endv. Dalgaard, Dalsgård, Dalsgaard]
- Poul Forretningsfører Smalleg. 39¹ F
- Bertel Indenrigsminister MF. Erichsensv. 5 Gjentofte ▯ Gjent. 960

Dahlgreen P Lunøe Cand. pharm. Gustav Adolfs G. 6⁵ Ø ▯ Ø 5469
- Hans Jørgen Sporvognskonduktør Carl Bernhards V. 13A³ V ▯ V 1642u
- Henrik Tandlæge Vesterport V ▯ By 4865 Bp. Frederiksv. 3² F

Dahlgren Gustav Forretningsbestyrer Fensmarkg. 22¹ N ▯ N 4975y
- Conrad Gross. Frederikkev. 13¹ Hell.
- Axel G V Hotelejer Nyhavn 3 K ▯ Cent. 11994
- Axel L Hotelejer Frederikkev. 13 Hell.
- Axel Malerm. Maglekildev. 6 V ▯ V9058u
- Brødr. Malerm. L I Brandes Allé 1 V ▯ N 1797x
- Thor Malerm. L I Brandes Allé 1⁴ V
- A F Tandlæge Frederiksborgg. 40¹ K ▯ By 7556 (9-4)

Dahlman E E Enkepastorinde Frederiksborgg. 52⁴ K ▯ By 1666x
- Johanne Enke e. Hof-Sadelmager N-Farimagsg. 63⁴ K
- 's Brødr. F & L Eftf. kgl. Hof-Sadelmagere Fredh.Kan. 4 K ▯ Cent. 3286
- Alfred E Skrædderm. Stakkesund 12ˢ Sø ▯ Ryv. 3944x
- 's Sværtefabrik Fredh.Kan.4 K ▯ Cent.3286

Dahlmann Henri Forretningsf. Reventlowsg. 10 Mb·3 V ▯ Eva 115u
- Henry S Kørelærer Raadmandsg. 32ˢ L ▯ Tg. 713
- Charles Listefabrikant (Guldliste- & Ovalrammefabr. Hertha) st. Kongensg. 55 K ▯ Palæ 3802

Dahlquist P V Fabrikant Gl. Kongev. 47Bˢ V

Dahlqvist Ellen Frue Amalieg. 15³ K
- C Th. Revisor Foraarsv. 23 Charlottl. ▯ Ordr. 3312

Dahlsen Kai H Fuldm. N-Frihavnsg. 77² Ø ▯ Ø 2113x
- P Gross. Henningsens Allé 38 Hell. ▯ Hell. 339

Dahlskog Arthur Tegner Holmbladsvænge 2⁴ S ▯ Am. 6170y

Dahlstrøm O W Arkitekt St. Pedersv.4³Hell. ▯ Hell. 1361 y
- Emilie Enke e. Repræsentant Helgesensg. 7¹ Ø
- M H Enkefrue Melchiors Pl. 3³ Ø
- **Johs. W Dahlstrøm** Gross. st. Kongensg. 55 K ▯ Cent. 6927 & 6907 Postkonto 1556 Bp. st. Kongensg. 29² K ▯ Cent. 1089

Dahltorp F Sproglærerinde Svinget 2ˢ S ▯ Am. 1494u

Dahløe Niels Peter Maskinmester Strandlodsv. 11 S

Dahm [Se endv. Dam, Damm]
- Chr. Rafn Amanuensis v. Landbohøjsk. Cand. pharm. Egernv. 12 F ▯ Gh. 6522
- R E Kontrolinsp. Colbjørnsensg. 20 A¹ V
- J Skibsfører JægersborgAlle 54 Charlottl. ▯ Ordr. 1093

Dahmcke Magda Frue Ulrikkenborgv. 27 Lyngby ▯ Lyngby 938

Dahms Otto Malerm. Falkoner Allé 20 F ▯ V 7640 Bp. Forhaabningsh. Allé 5⁴ V ▯ V7613

Dahn Ida Enkepastorinde Vigerslev Allé 36⁴ Valby ▯ Vb. 1259v

Dahofa, Dansk Handels- og Frøavlscompagni, Akts., Cort Adelers G. 2 K ▯ Cent. 479

Dahrup Chr. Værkfører Ægirsg. 49⁴ L ▯ Tg. 1792x

Dal Mads Ebbesen Direktør Almev. 12 Hell. ▯ Hell. 3627

Dalberg [Se endv. Dahlberg]
- Holger Bankbestyrer Thorvaldsensv. 7¹ V ▯ N 833 y
- A W Bankrevisor Mariendalsv. 82 F ▯ Gh. 4391
- Julie Frøken Fuldm. Erik Menveds V.2¹ V ▯ N 3392x
- G Gross. Brorsonsg. 2⁴ V ▯ V 7771
- Victor Gross. Hollænderv. 14³ V ▯ Eva270 Postkonto 469
- Oluf Kmh. Oberst i Art. K. DM. Gl.Kongev. 137⁴ V ▯ V 9814
- Erik Kapt. R. Amicisv. 8¹ V ▯ V6333x
- E Klkollektrice Mølleg. 40ˢ N
- Astrid Kommunelærerinde Forchhammersv. 20¹ V ▯ N 1337v
- Robert Metalvarefabr. Hvalsøv. 29 Brh.
- S Murerm. Bentzonsv. 11¹ F ▯ Gh. 3691x
- C Overretssagf. Admiralg. 15 K ▯ Cent. 3306, 3307 & 4501 Bp. Allég. 17Hh. ¹F ▯ Gh. 3381 x
- Hother Revisor V-Voldgade 86 V ▯ Cent. 4513 Bp. Brorsonsg. 2⁴ V ▯ V 7771
- **J S Dalberg** Snedkerm. Butik Gyldenløvesg.21 V ▯ By6233 Værksted Blaagaardsg. 29 N ▯ N 7508 Bp. L I Brandes Allé 9³ V ▯ N 1059x

Dalberg-Pedersen N C Snedkerm. Nakskovv. 31² Valby

Dalbo Chr. Overretssagf. Evaldsg. 6¹ N ▯ Cent. 5186

Dalborg Theodora Enke e. Postassist. Anemonev. 52 Gjentofte ▯ Gjent. 470
- Gregor Tandlæge N-Frihavnsg. 54¹ Ø ▯ Ø 5186

Dalbro Andreas Cand. pharm. Carl Plougs V. 7² V

Dalby Dorthea Enke e. Gross. Falkoner Allé 54⁴ F ▯ N 1754x
- J Murerm. Hvidovrev. 10 RødovreValby ▯ Rødovre 162

Dalchow Otto Forgylder Glarm. Helsingborgg. 12 Sø ▯ Ryv. 1643

Dalgaard [Se endv. Dahlgaard]
- N B Boghdl. (Damsø Boghandel) Valby Langg. 193ˢ Valby
- N B Bruun Boghdl. Nørrebrog. 177⁴ L
- Chr. Bogholder Hellerupv. 51B³ Hell. ▯ Hell. 4159x
- Knud BogholderStrandboulevarden 135² Ø ▯ Ø 747x
- Sofie Enkefrue Ochlenschlægersg. 62² V
- Anna Frue Majporten 6ˢ S ▯ Am. 6790y
- Harry Gross. Ingeniør Kanslerg. 4² Ø ▯ Ø 5396
- Henrik Gross. (Th. Dalgaard) Dronn. Louises V. 15 Charlottl. ▯ Hell. 663
- **Th. Dalgaard** Gross. Frm. Østerg. 26³ K ▯ Cent. 2401 & 9101 Postkonto 2946
- Th. Gross. Callisensv. 39 Hell. ▯ Hell. 299
- Aage Ingeniør Cand. polyt. Bendzv. 6ˢ Vanl. ▯ Damsø 955
- C Ingeniør Katrinedalsv. 54¹ Vanl. ▯ Damsø 2047
- E Z Ingenier Kildeskovv. 26 Gjentofte ▯ Gjent. 1324
- Victor Ingeniør Kong Georgs V. 19 F
- Frederik Journalist Landsretssagf. Tschernings Allé 12ˢ Valby ▯ Vb. 1185
- Bodil Kommunelærerinde HansTavsens G. 1² N ▯ N 389 y
- Kristen Kommunelærer Frederiksv. 33⁴ F ▯ Gh. 3910v
- Knud Kontorchef u. Magist. Cand. polit. Gjentofteg. 56Eˢ Gjentofte ▯ Gjent. 1684
- Carl Malerm. Griffenfeldtsg. 29³ N ▯ N2629y
- Vilh. Manufakturhdl. Nørrebrog. 177 L ▯ Tg. 1077

Dalgas Fr. Direktør MI. R. DM. Smalleg. 47 F ▯ Cent. 6431
- Julie Enkefrue Estersv. 35³ Hell.

Dalgas-Kiosken v. H Pedersen Roskildev. 60 Valby ▯ Gh. 6192

Dalhoff Johs. Departementschef i Hdlsmin. og i Søfartsmin. K.FM. KalvebodBrygge 2¹ V ▯ By 8568
- L G Direktør Søvejen 35 Holte ▯ Holte 204

Dalhoff 's H Søn Hof-Gørtlerm. st. Kongensg. 22 K ▯ Cent. 4591

Dalhoff-Nielsen Inger Frue Alhambrav. 17² V
- S V Gross. Strandv.112⁵ Hell. ▯ Hell.3197y

Dalholt G Glarm. Godthaabsv. 264 Brh. ▯ Gh. 3442v

Dalitz S Ingeniør Vesterbrog. 126 Mb·2 V ▯ V 6874x

Dalkiær Chr. Tandlæge Strandv. 185¹ Hell. ▯ Hell. 1290 (10-4, Lørd. 10-2)
- O Tandlæge Jagtv. 101 L ▯ Tg. 1111 Bp. Strandv. 23³ Sø ▯ Ryv. 3611

Dall [Se endv. Daell, Dahl]
- H Madsen Bogholder Vesterbrog. 83¹ V
- Bertha Enke e. Gross. Frølichsv. 1 Klpbg. ▯ Ordr. 456
- Kathrine Enke e. Landskabsmaler Gothersg. 143ˢ K ▯ By 505x
- Carl Fabrikant Slotsv. 19 Charlottl. ▯ Ordr. 1954
- O H Fuldm. Cand. polit. Langesund 2⁴ Sø ▯ Ryv. 2491x
- E Gross. Agenturforr. Niels Hemmingsens G. 32 K ▯ Palæ 595
- Anna Ruth Frue Kunstmalerinde Langesund 2⁴ Sø
- Viggo Musikhdl. Njalsg.26Bˢ S ▯ Am.6480
- C E fh. Overlærer Clarasv. 13ˢ Charlottl. ▯ Ordr. 3269y
- I P Pastor emer. Sortedamsg. 5⁴ N ▯ N 6650
- M Th. Pr.-Lojtn. Svinget 12ˢ S
- Julius Repræsentant Dronn. Tværg. 47⁴ K
- Dagny Frue Tandtekniker Vesterbrog.83¹ V ▯ V 8366
- N L Toldforvalter Rebekkav. 57¹ Hell. ▯ Hell. 3924x

Dalmund LP Husejer Havdrupv. 58 Brh.
- Henry V Kontorchef Havdrupv. 58¹ Brh. ▯ Bella 1100

Dalsbå A E Direktør Pile Allé 17ˢ F

Dalsbo C Malerm. Bjørnsonsv. 10ˢ Valby ▯ Vb. 1526

Dalsby A G Journalist Vodroffsv. 24A³ V

Dalsgård G Arkitekt Jens Juels G. 48ˢ Ø ▯ Ø 2088y
- Nic. Overdyrlæge R. Halmt.Kvægtorvet V ▯ Cent. 6778

Dalsgaard A Th. Cand. pharm. Udbyg. 14² N
- P Fabrikant Flensborgg. 26² V ▯ V 4259
- **Daniel Dalsgaard, Akts.**, Kaffehdl. Højbro Pl. 4 K ▯ Cent. 7911 Filial Strandvej 181 Hell. ▯ Hell. 333x
- M K Frøken Sekretær Frydendalsv. 9¹ V ▯ V 4534
- M Underdir. i Privatb. Jagtv. 195¹ Sø ▯ Ryv. 328v

Dalsgaard-Olsen O Kontorchef HC Ørsteds V. 17¹ V ▯ V 6909y

Dalsgaard Sørensen Niels Sproglærer Classensg. 8¹ Ø ▯ Ø 4588 x

Dalshøj P Raadhusbetj. Marsalav. 13 S

Dalskjær A Murerm. Dyssegaardsv. 10 Hell. ▯ Gjent. 1124

Dalskov H Chr. elektr. Install. Lindehøjen 7 Vanl. ▯ Damsø 525
- & Co. Gross. Kaffehdl. Vanløse Byvej 22 Vanl. ▯ Damsø 28 & Damsø 30
- J C M Gross. Rømersg. 17 K ▯ By 7454
- L Snedkerm. Peder Skrams G. 6 Bb·3 K ▯ By 7600
- A Statskonsulent Grønnegaard Gladsaxe Herlev ▯ Yrsa 126

Dalslev Augusta Frue Strandboulevarden135⁴ Ø ▯ Ø 26u

Dalsten Elof S Skrædder Guldbergsg. 131¹ N ▯ N 4236 v

Daltoft A O Tømrerm. Esromg.1¹ L ▯ Tg.1147y

Dalton, Akts., Regnemaskiner & Power Tabuleringsmaskiner st. Kongensg. 59 K ▯ Cent. 2997 & 2999
Omstill. til:
Direktør-Ingeniør
Bogholderi
Ekspedition
Værksted
Undervisningslokale
Repræsentanter

Dalvad Einar Fuldm. Rolighedsv. 12 B² V Ø N 7277
Dalvang Niels Forretningsbestyrer Bjelkes Allé 33² L
Dam [Se endv. Dahm, Damm]
- Rasmus Afdelingschef Ingolfs Allé 4³ S Ø Am. 1874u
- Thorvald Bagerm. Strandboulevarden 97ˢ Ø Ø Cent. 6736
- R C Bankbestyrer Edisonsv. 1⁴ V Ø V 2242 v
- Rasmus Bogholder Holsteinsg. 16ˢ Ø Ø Ø 6952
- Immanuel Cand. jur. Chef for Gjentofte Kommunes økonomiske Forvaltning Christianholmsv. 35 Klpbg. Ø Ordr. 2994
- Chr. Direktør Redaktør Vesterbrog. 20³ V Ø Cent. 7410
- Axel Dr. phil. MF. Hellerupv. 43¹ Hell. Ø Hell. 1601y
- Johanne Enkefrue Glahns Allé 43² F Ø Gh. 7703
- Kristiane Enke e. Gross. Vodroffsv. 43⁴ V Ø V 9343x
- Olga Enke e. Vinhdl. Tullinsg. 6² V
- Rigmor Enke e. Malerm. Jernbane Allé 74A¹ Valby
- Chr. Fiskeeksportør Classensg. 17 A² Ø Ø Ø 2740
- Niels M Fiskehdl. (Falkoneralléens Fiskehalle) Falkoner Allé 18 F Ø V 2929
- Mogens Forfatter Journalist Tegner Vesterbrog. 5A⁴ V Ø Cent. 11564
- Harald Forretningsbestyrer Frederiksv. 37² F
- Anna Frue Tullinsg. 10³ V Ø V 4689
- Astrid Frue Jagtv. 179⁴ Sø Ø Ryv. 2118 x
- Einar Gross. Willemoesg. 12³ Ø Ø Ø 1895x
- N S M Gross. Vesterbrog. 101¹ V Ø V 185y
- P A Gross. (P A Dam & Co.) Viadukt Allé 21 Hell. Ø Hell. 1666
- **P A Dam & Co. fh. Akts. Dansk Traw & Fiskekompagni & J J Storm's Eftf.** Gross. Naboløs 4 K Ø Cent. 1085 & By 4063 Stats Ø 435 Telegramadr. „Trawlstorm"
- Thor Gross. Classensg. 29³ Ø Ø Ø 4694
- Chr. Ingeniør Cand. polyt. Ved Linden 3² S Ø Am. 2388
- H Ingeniør Cand. polyt. Juliane Maries V 32 Ø Ø N 5671
- P Chr. Ingeniør Funkiav. 45 S Ø Am. 4865
- Sigurd Ingeniør Jens Juels G. 4ˢ Ø
- Andreas Kaptajnløjtn. Johannev. 20 Charlottl. Ø Ordr. 1736
- Louise Enke e. Forfatter Klkollektrice Svinget 12³ S Ø Am. 4388
- Ove Kommunelærer Genforeningspl. 48ˢ Brh.
- Carl Kriminalassistent Louis Pios G. 17¹ V Ø Sydhavn 133
- Philip Landsretssagf. Gammeltorv 16 K Ø Cent. 818 & 819 Bp. Willemoesg. 17⁴ Ø Ø Ø 5868
- Einar Læge Brogaardsv. 28 Gjentofte Ø Gjent. 1240 (8½-9, 1-2, Fred. till. 5-6)
- 's Chr. E. Eftf., Jens Tornum Malerm. Vesselsg. 20 N Ø N 3365
- Th. F Mejeriejer Kochsv. 2 V Ø V 3292 Bp Poppel Allé 7 Holte Ø Holte 796
- Anton Møbelhdl. Snedkerm. Gl. Kongev. 90 V Ø Cent. 8462 & V 4428 Bp. Madvigs Allé 8³ V Ø V 3252
- M C Overbetj. Toftegaards Allé 4³ Valby Ø Vb. 548y
- Karl N Overtoldbetj. Kuhlausg. 50 Sø Ø Ryv. 1547 y
- Rud. Redaktør Engtoftev. 5³ V Ø V 5078v
- Chr. Nyboe Repræsentant Dr. Abildgaards Allé 15¹ V Ø N 5680
- Viggo Revisor Willemoesg. 10³ Ø Ø Ø 2217x
- Ragni Rigsdagsstenograf Jagtv. 179⁴ Sø Ø Ryv. 2118 x
- F U Sekretær Cand. jur. Holbergsg. 9² K
- J P Skibsfører Erik Bøghs Allé 9 Søborg Ø Søb. 732
- L W Skibsfører Solsortv. 95 F Ø Gh. 2472
- Brødr. Skotøjsfabr. Vesterbrog. 80 V Ø Cent. 14936 & 14937 Postkonto 4457

Dam Laur. Skotøjsfabr. (Brødr. Dam) Enighedsv. 25 Charlottl. Ø Ordr. 2420
- Niels Skotøjsfabr. (Brødr. Dam) Bramsv. 4 Charlottl. Ø Ordr. 1464
- Erik Skotøjshdl. Gothersg. 21 K Ø By 5530v Bp. Istedg. 103⁴ V Ø V 1372x
- A Frue Urtekr. Artilleriv. 50 S Ø Am. 690
- **N S Dam & Co.'s Eftf.** Vinhdl. Jernbaneg. 3 & 5 V Ø Cent. 3603 & 101

Dam-Hendriksen C E Præst Kapellan v. Vanløse Kirke Jernbane Allé 76 Vanl. Ø Damsø 2072 (10-11 undt. Onsd. Fred. till. 5-7)
Dam-Nielsen J Overretssagf. N-Voldg. 18 K Ø Cent. 4152 & By 7861 (10-3) Bp. Christiansv. 6 Charlottl. Ø Ordr. 457
Dam-Rasmussen & Co. Gross. Agenturforr. I. Strandstr. 22 K Ø Palæ 848
- Oscar Gross. (Dam-Rasmussen & Co.) Jægersborg Allé 39³ Charlottl.

Damako ved J P Simonsen Manufaktur en gros N-Voldg. 22 K Ø By 2517v
Dambmann-Andersen P Smedem. Holteg. 3² L Ø Tg. 109
Damborg's Th. Hovedoplag Cigar- & Tobaksfabr. Niels Juels G. 2 K Ø Cent. 14874
Damborg-Larsen Th. Postpakmester Ordrupv. 7 Charlottl. Ø Ordr. 3077
Damby Ove C Kontorchef Herlufsholmv. 23B¹ Vanl. Ø Damsø 1212
Dambæk P S Tegnelærer Maler Asgaardsv. 1³ V Ø V 810u
Dame, Larsen & Parkin, Akts. Automobiltilbehør Vesterbrog. 4 A V Ø By 8035
- C V Kommunelærer Fælledv. 18¹ N
- C L Privatlærerinde Paludan Müllers V. 3¹ V Ø V 2673u

Dame- & Herre-Engageringsbureauet, Bredg. 10 K Ø Palæ 35 & Cent. 13155
Damefrisør-Salonen Lido, Erik Christiansen & Valborg Pedersen Nørreg. 51 K Ø By 7134
Damefrisørsalonen Bjørnsdal Vesterbrog. 41 V Ø V 324
Damehotel Det nye Dronn. Tværg. 40 K Ø Cent. 10040
Damehotellet, Akts., Gl. Mønt 1 K Ø Cent. 9494 & 15301
Damelingeriforretningen Greta v. Mary Lind H C Ørsteds V. 73 V Ø N 4796x
Damernes Hatte Magasin, P Bendt-Petersen Valby Langg. 66 Valby Ø Vb. 2140
- Import Magasin ved Asta Sørensen Asminderødg. 3 L Ø Tg. 2090y
- Kjole Lager ved Th. P Møller Borups Allé 137 L Ø Gh. 4554
- Korset-Magasin ved Fru C Lohse Niels Hemmingsens G. 8 K Ø By 2920
- Magasin ved Frode Ravnkilde Falkoner Allé 44 F Ø N 1399y
- Special Magasin, Axel Jensen Smalleg. 26 A F

Damfelt O Bogholder Hellerupv. 84¹ Hell.
Damgaard A Bogholder Nøjsomhedsv. 15⁴ Ø
- J Petersen Cyklehdl. Viborgg. 71 Ø Ø Ø 3759x
- Alfred Gross. (Akts. Maison Ove Thomsen's II Eftf.) Ny Østerg. 23³ K Ø By 2369v
- P Gross. Agenturforr. Skoubog. 4 K Ø By 7486 Bp. Fredensv. 31ˢ Charlottl.
- C M H Hørkr. St. Hans G. 22 N Ø N 4666y
- N P Ingeniør Gyldenløvesg. 10⁴ K Ø By 7355
- P M Ingeniør Hejrev. 42³ L Ø Tg. 3668v
- J C Kommunelærer Sønderjyllands Allé 9¹ Vanl. Ø Damsø 1693
- K M Kommunelærerinde Sønderjyllands Allé 9¹ Vanl.
- Hugo Konditor Østerbrog. 11 Ø Ø Ø 1124
- Holger Malerm. Lyneborgg. 20¹ S Ø Am. 3889
- J E Mekaniker Sejrøg. 9 Sø Ø Ryv. 1559
- E Frøken Paraplyfabr. Smalleg. 10 F Ø Gh. 5534x
- H Pressefotograf Mylius Erichsens Allé 15 Hell. Ø Hell. 851
- Erna Redaktør Forfatterinde Jægersborg Allé 109 Gjentofte Ø Gjent. 755
- H Repræsentant Peder Lykkes V. 19³ S Ø Am. 3664y

Damgaard J Hansen Snedkerm. Fælledv. 7 N Ø N 2434 Bp. Nørrebrog. 26³ N Ø N 719 y
- J Hansen Snedkerm. H C Ørsteds V. 68 V Ø N 3377
- H Sølvsmed Vognmagerg. 25 K Ø By 5913v Bp. Primulav. 9¹ Brh.
- E Urtekr. Frdbg. Allé 62 V Ø Cent. 5707
- H Hansen Viceinsp. Jægersborg Allé 109 Gjentofte Ø Gjent. 755

Damgaarden's Koloniallager v. Th. Fersløv-Jensen Valby Langg. 226 Valby Ø Vb. 2045
Damhusdalens Maskinsnedkeri, Akts. Roskildev. 247-253 Rødovre Valby Ø Rødovre 142
Damhuséne, Akts., Raadhuspl. 59 V Ø Cent. 7897 & 10897
Damhuskroen, Akts., Roskildev. 242-248 Rødovre Valby Ø Damsø 36
Damkier Kaj Cand. polit. Kontorchef Østerled 3¹ Sø Ø Ryv. 3004 v
- Fanny Enke e. Departementschef Hauchsv. 10 V Ø V 4283
- Mariane Lustrup Klkollektrice Bredg. 10¹ K
- Johanne M Massøse Kjertemindeg. 3⁴ Ø Ø Ø 3510 x
- Paul Overretssagf. Martinsv. 5 V Ø N 3430
- I Sagfører Cand. jur. Nørreg. 45 K Ø Cent. 4663 & 4664 Bp. Marskensg. 2⁵ Ø Ø Ø 7613

Damlund T G A Intendant Rigensg. 9 Dˢ K
Damm [Se endv. Dahm, Dam]
- Jul. Biscuitfabr. Sauntesv. 9 Gjentofte Ø Gjent. 1244
- B Bogholder Bangsbov. 55³ Vanl.
- S F Cand. jur. Translatør fh. Sekretær Rosenv. Allé 12¹ Ø Ø Ø 1252 y
- Arnold Direktør Danasv. (Vodroffspl.) 16² V Ø Eva 1016
- Einar Direktør i Kbhvns Hdlsbank K.DM. Østbaneg. 21³ Ø Ø Ø 878
- E T Enkefrue S-Boulevard 80⁴ V Ø V 3994
- Hedvig Enke e. Overretssagf. Sofiev. 33 Hell. Ø Hell. 186
- J Enke e. Gross. St. Jakobs G. 14³ Ø Ø Ø 1427y
- Julie Enkefrue Holsteinsg. 9² Ø
- Karen Enke e. Læge Strandv. 140² Hell. Ø Hell. 2876x
- Anna Frue Enghave Pl. 9³ V Ø V 2468x
- Astrid Frue Kildegaardsv. 4² Hell. Ø Hell. 1883
- Cathinca Frøken St. Thomas Allé 1⁴ V Ø V 1693 x
- M F Fuldm. Sønderjyllands Allé 9ˢ Vanl. Ø Damsø 1697
- Aage Thomsen Gross. (Byens Javalager) Sveasv. 8¹ V Ø Eva 910y
- Frode Gross Forhaabningsh. Allé 12¹ V
- Karlo Gross. Rungstedpl. 21⁴ L Ø Tg. 3457v
- Peter Gross. Agenturforr. Classensg. 17² Ø Ø Ø 1817x
- L A Ingeniør Cand. polyt. & jur. Hagemannsg. 2 V Ø Cent. 8760 Bp. Holsteinsg. 9² Ø Ø Ø 4387 & Ø 17
- E J Inpektør Fensmarkg. 22¹ N Ø N 5490
- Eugen Inspektør Isafjordsg. 14² S Ø Am. 8047
- Carl Thomsen Kaffehdl. Tønderg. 2 V Ø V 1432x Bp. Langelandsv. 50³ F
- J Konditor Strandv. 134 Hell. Ø Hell. 1137x
- William Kontorchef Kastrup Strandv. 172 Kastrup Ø Kastrup 545
- Hans Malerm. Jægervangen 37¹ Gjentofte
- Frode & Co. Olieforhdl. Sauntesv. 9 Gjentofte Ø Gjent. 1244
- M V H Prokurist Fred. d. 6. Allé 2³ F Ø Gh. 937y
- S A Repræsentant Svinget 11⁴ S Ø Am. 1026v
- S Revisor Snorresg. 7ˢ S
- Frederik Tapetserer & Dekoratør Amalieg. 28 K Ø Palæ 3909 Bp. Hindeg. 5² K Ø Palæ 1202y
- N D Tømrerm. Krogerupg. 1ˢ L
- Elise Frue Urtekramforr. Smedeg. 2 N Ø N 5684 Bp. Elmeg. 17³ N Ø N 4739y

Dammschneider H Bogbinder Strandv. 155⁴ Hell. Ø Hell. 3517
Damp-Korkvarefabriken Danmark, Akts., Nitiv. 6 F Ø Cent. 2850, Direktøren Ø Cent. 3308 Postkonto 20222 Telegramadr. „Prop„

Dampressen v. Vilh. Schultz Tøjrensningsanst. Ryesg. 126 Ø Ø 2393y
Dampskibet England, Akts., Amalieg. 43 K Cent 221
- Finland, Akts, Amalieg. 43 K Cent. 221
Dampskibs-Aktieselskabet af 1931 Toldbodv. 28 K Cent. 5325, 5345 & 5346
- Als, Amalieg. 33 K Cent. 3170
- Myren Korresponderende Redere Holm & Wonsild Amalieg. 36 K Cent. 69
- Nautic Rederi Amalieg. 33 K Cent. 3170
- Progress Kalvebod Brygge 4 V Cent. 12057, 12058 & 12059
- Skandia af 1923 Amalieg. 49 K Cent. 68
Dampskibsselskabet af 1911, Akts., Amalieg. 43 K Cent. 221
- af 1912, Akts., Kong. Nyt. 8 K Cent. 514
- **Dampskibsselskabet af 1923, Akts.** Amalieg. 35 K Cent. 14450 Stats 548 Telegramadr. „Nesevo"
- af 1929, Akts., Kong. Nyt. 8 K Cent. 514
- Atlanterhavet, Akts., St. Annæ Pl. 26 K Cent. 2796
- Baltic, Akts., Chr. d. 9. G. 10 K Cent. 10682 & 9479
- Botnia, Akts., St. Annæ Pl. 26 K Cent. 2796
- **Dampskibsselskabet Dania, Akts.,** Korresponderende Reder Chr. Andresen Amalieg. 33 K Cent. 11598 & 11958 Telegramadr. „Steamdania"
- **Dampskibsselskabet Dannebrog, Akts.,** Korresponderende Reder Frm. C K Hansen Amalieg. 35 K Cent. 72 Stats 13 Telegramadr. „Hansen"
- **Det Forenede Dampskibs-Selskab Akts.,** Kvæsthusg. 7, 9 K Cent. 6300
- Det kgl. nederlandske Amalieg. 39 K Cent. 16, 17, 18 & 198
- D.F.K., Akts., Holm. Kan. 5 K Cent. 211
- Europa, Akts., Amalieg. 43 K Cent. 221
- Hafnia, Akts., Amalieg. 33 K Cent. 14630
- Haga, Akts., Vodroffsv. 49 V Cent. 3675 & 3695
- Heimdal, Akts., Stockholmsg. 55 Ø Cent. 2946 & 5746
- Hetland, Akts., Chr. d. 9. G. 10 K Cent. 13092
- Jutlandia, Akts., Ny Toldbodg. 5 K Cent. 8192, 10792 & 12792
- Nordania, Akts., Amalieg. 33 K Cent. 4212 & 4248
- Norden, Akts., Amalieg. 49 K Cent. 451 & 455
- Orient, Akts., Ved Stranden 14 K Cent. 12049, 12084 & 12086
- Orion, Akts., Amalieg. 33 K Cent. 5430
- **Dampskibsselskabet paa Bornholm af 1866** Ekspedition, Godstransport, Spedition, Assurance og Toldklarering ved Th. Herrig Tordenskjoldsg. 30 K Cent. 1865 & 11865
Telegramadr. „Sexogtreds"
- Pacific, Akts., Amalieg. 33 K Cent. 4212 & 4248
- Svendborg, Akts., Kong. Nyt. 8 K Cent. 514
- **Dampskibsselskabet Torm, Akts.,** Bredg. 6 K Cent. 2437, 2438 & 10437 Postkonto 22037
- Ursus, Akts., Kvæsthusg. 6 K Cent. 9066
- **Dampskibsselskabet Vendila, Akts.,** Korresponderende Redere Svendsen & Christensen Frederiksg. 1 K Cent. 2537 Stats 38 Telegramadr. „Nautical"
- Viking, Akts., Kvæsthusg. 7, 9 K Cent. 6300
- **Dampskibsselskabet Öresund, Akts.,** Havneg. 49 K Cent. 7790 & 63 Telegramadr. „Sunddamper"
Dampvaskeriet Absalon ved Carl Andersen Frederikssundsv. 131 Brh. Bella 614
- Aladdin ved L Bartholdy Norrby jun. Agersøg. 24 Sø Cent. 11140 & Ryv. 370
- Alfa ved Vald. Michelsen Allersg. 4 L Tg. 2324
- Danmark Thorav. 7, 9, 11 L Cent. 9770
Dampvaskeriet Gefion ved R Andreasen Provstev. 5 L Tg. 150
- Gorm, Peter Bangs V. 28 F Cent. 2092 & 3269
- Solvang ved Emil V Olsen Thorav. 7, 9, 11 L Cent. 9770
- **Dampvaskeriet „Sødal"** Farveri og kemisk Tøjrensningsanstalt Søbakkev. 24 Holte Holte 72 & Holte 73
- Thor, Akts., Thorav. 7, 9, 11 L Cent. 9770
Damquist Richard Skrædderm. Studiestr. 25 A[8] K By 7769
Damsbo Erna Læge Æbeløg. 27 Sø Ryv. 3875y
Damsgaard Johs. Assurandør (Blom & Jespersen) Ulrik Birchs Allé 4[1] S Am. 1184x
- L Bestyrer Vesterfælledv. 35[3] V V 1160x
- Marna Enkefrue Amagerfælledv. 23[5] S Am. 4258
- Chr. Gross. Borups Allé 135[2] L Gh. 2160
- O Kommunelærerinde Højrups Allé 2[1] Hell. Hell. 3303
- Th. Skrædderm. Kjøbmagerg. 67, 69[1] K By 546y
Damsholt M Gross. (Kbhvns Kaffeforsyning) Lykkesh. Allé 9A[3] V V 6866x
- S B Gross. Peter Bangs V. 55 F
Damslet P Ingeniør Wilh. Smidts V. 11 Gjentofte Gjent. 1339
Damsø Boghandel ved N B Dalgaard Valby Langg. 193 Valby Vb. 2388
- Installationsforr. v. A Jystrup Aalekistev. 173 Vanl. Damsø 1520
- Chr. Jensen's Maskinsnedkeri & Tømmerhdl., Akts., Ravnsborgg. 19 N N 3443x
Damtoft L P Kommunelærer Søborg Hovedg. 92 Søborg Søb. 1051
Dan Vald. Arkitekt Stenosg. 1[3] V Cent. 2740 Postkonto 886
- Jacob Læderhdl. (Søborg Læderhdl.) Søborg Hovedg. 29 Søborg Søb. 803
- Axel H Malerm. Westend. 8 V V 9049x Bp. Haderslevg. 7[2] V V 1484 y
- Chr. Tømrerm. Godthaabsv. 376 Vanl.
Dan, Tool Works, The, ved S K Olsen Nyhavn 11 K Cent. 1414
Dan-Heyde E Guldsmed Rømersg. 20[1] K By 5961
Dan-Jensen B Gross. Kronprinsesseg. 38[c] K Palæ 1919
Dan Olsen S Gross. Løngangstr. 16 K Cent. 4611 Postkonto 23095 Bp. Mariendalsv. 87 F Gh. 2889
Dan-Rasmussen Albert Repræsentant Fred. d. 6. Allé 7[1] F Gh. 976y
Dana Depotet ved E Lütken Nybrog. 24 K By 7569
- ,Export-Fløde-Kompagniet, Vald. Knudsen Tordenskjoldsg. 24 K Cent. 7469 & 7496
- Import Comp., Akts., Tordenskjoldsg. 24 K Cent. 7469 & 7496
- Kitler ved Emil Larsen Julius Bloms G. 16 L Tg. 2666
- Mineralvandsapparat ved Jens Behrendt Jensen V-Boulevard 45 V By 3849
- , Ost en gros ved Johannes Edlefsen St. Jørgens Allé 5 & 7 V V 578
- Parket ved G Andersen & Co. Godthaabsv. 36D F Gh. 6536
- v. A Knudsen Smørrebrødsforr. & Middagskøkken St. Annæ Pl. 14 K Palæ 2604
Danalith, Akts., Ingeniører & Entreprenører Gyldenløvesg. 1 V Cent. 6747, 6726 & 6727
Telegramadr. „Danalith"
Danapin, Akts., Bademidler, medicinske & kosmetiske Præparater Jagtv. 121 L Cent. 7722
Danberg V Rammefabr. Nansensg. 23 K By 40y
Danbo J M Stabsofficiant Ved Kløvermarken 9[4] S Am. 4971 u
Danborg W Arkitekt Alexandrav. 16A[1] L Tg. 4694
Dancker J F Fabrikmester Himmerlandsv. 22 Brh. Gh. 5012u
Danckert M Fuldm. i Finm. Cand. jur. Nørrebrog. 49 A[4] N
- E O A Husejer N-Søgade 37[2] K By 6468
- I M Frue Kommunelærerinde Vigerslev Allé 5[2] Valby Vb. 2971x
Danckwardt C Ingeniør i Søv. Taasingeg. 16[8] Sø Ryv. 2743
- E Operasanger Vodroffsv. 17 A[2] V
Dandanell A P Autogensvejseanst. Jagtv. 155 A L Tg. 2635
Danebroge Livsforsikringsselskabet, Akts., Frederiksborgg. 43 K Cent. 1657 & 12657 Se iøvrigt Real-Registret Pag. 2029
Danefield Produce Coy Ltd., Akts. St. Annæ Pl. 28 K Cent. 13413
Danelund K Kontorassist. Vestergaardsv. 26 A[1] Brh. Tg. 4384
Danesøe H J Repræsentant Schacksg. 1[3] K
Danevirke Hotel, Grundtvigs Hus, Studiestr. 38 K Cent. 7741, 7742 & 12763
Danfeldt Carl fh. Litograf Abildgaardsg. 38 Ø Ø 3160 v
- F Planteskolecjer Viemosev. Islev Husum Islebro 20
Danfelt Carl M Inspektør Vendersg. 26[3] K
Danfred Carl Fabrikant Viborgg. 43[1] Ø Ø 7466
- Catrine Frue Dr. Priemes V. 10[1] V Eva 2148
Dangaard Carl E Godsforv. Kreditforeningsrevisor Gl. Kongev. 72[2] V
Danholm Nielsen Stig Prokurist Mikkel Vibes G. 2[1] K
Danholt Inger Enke e. Dampskibsf. Jacobsv. 8 Gjentofte Gjent 496
- Axel Isenkr. Nansensg. 15 K Cent. 12070 Bp. Nansensg. 5[4] K By 5829y
Dania, Missionshotel Nyhavn 59, 61 K C. 9622
- Products Co. Gothersg. 175 K Cent. 7010 Telegramadr. „Prodania"
Danica v. Viggo Nielsen Skotøjsfabr. Heimdalsg. 3 L Tg. 1341 x
- Hat, Akts., Hovedvagtsg. 8 K Cent. 13470
Daniel Aage Kasserer Grenaag. 3[8] Ø Ø 3093v
- H Kontorchef i Dir. f. Sygekassev. R. Lipkesg. 25[4] Ø Ø 4295
- B A Skotøjsfabr. Enghavev. 32B V Bp. Finlandsg. 26[1] S
Danielsen [Se endv. Danjelsen]
- H P Antikvitetshdl. Læderstr. 11 K Bp. Mikkel Vibes G. 2[2] K Am. 5377x
- Erik Bankkasserer Kongedybet 6[1] S
- Chr. Bogbinder Marstrandsg. 33 Ø Ø 8184
- Otto Bogtrykker Guldborgv. 24[3] F
- Aksel C Driftsbestyrer Julius Valentiners V. 20[2] F Gh. 2496
- Axel Driftsinspektør Kathrinev. 11 Hell. Hell. 713
- K Boje Eksspeditionssekr. i Skattedir. V-Voldg. 115[1] V By 6505
- H Enkefrue Hobrog. 11[4] Ø Ø 661v
- Jenny Enke e. Gross. Alhambrav. 15 V V 7218
- Chr. Fabrikant Nørrebrog. 140[3] L Tg. 569
- Karl Fabrikant Lærkev. 12[8] L
- Niels Forpagter Ullerup Raagaardst. Magleby Magle 34
- Nicolai Fotograf Frederiksbergg. 21[3] K By 7338
- A Harboe Frue Peter Bangs V. 35[1] F Gh. 6539
- Dagmar Frue Valby Langg. 75B[3] Valby Vb. 591
- A Fuldm. L I Brandes Allé 10[2] V N 1697v
- Otto Fuldm. N-Frihavnsg. 63[4] Ø Ø 8008
- J Chr. Gravør Admiralg. 22 K By 1380x
- Conrad Gross. Hornbæk g. 5[2] L Gh. 1326y
- H Gross. N-Voldg. 88 K Cent. 10865 & 5864 Bp. Raadhusv. 54 Charlottl. Ordr. 1484
- Knud Gross. Læder en gros Henrik Rungs G. 25 N N 6107
- Fr. Hdlsgartner Klingseyv. 15 Vanl.
- Aage H Hdlsrejsende Borups Allé 133[2] L Gh. 7252
- J C F Herreekviperingshdl. Strandboulevarden 57 Ø Ø 6455 Bp. Willemoesg. 34[4] Ø Ø 1703x
- Alfr. kgl. Kapelmusikus Hallandsg. 16[3] S Am. 257y
- John Kommunebogholder Jægersborgv. 9 Lyngby Lyngby 470

Danielsen Aage Holm Kontorchef Jomsborgv. 27³ Hell.
- P V Kørelærer Risvangen 5 Brh. Bella 594
- G Læge Jægersborg Allé 6 Charlottl. Ordr. 436 (2-3)
- A Malerm. Gothersg. 152 K N 746y Bp. Ravnsborgg. 15A² N
- R E Malerm. (Wiener-Nielsen's Eftf.) Ermelundsv. 109 Gjentofte
- M C Manufakturhdl. Skydebaneg. 10 V
- A B C Mekaniker S-Boulevard 99³ V
- & Hansen Mekanikere Drejøg. 26 St Ryv. 1742
- M Mekaniker (Danielsen & Hansen) Hveensv. 11³ S Am. 4277
- Godtfred Prokurist Rudegaards Sideallé 8 Holte Holte 10
- K A Prokurist Holger Danskes V. 64² F
- A Repræsentant Tagensv. 100¹ L Tg. 4065
- M Restaurator Blaagaardsg. 4 N Cent. 6023
- H Revisor Høeghsmindev. 13 Gjentofte Hell. 1864
- **V Danielsen & Co.** Sadelmagere Etablissement for Rejseartikler kgl. Hofleverandører Kong. Nyt. 21 K Cent. 3473
- S A Sekretær Ørnev. 52² L
- I Skibsfører Taasingeg. 23¹ St Ryv. 1564
- J Skibsfører Rebekkav. 40² Hell.
- Svend Skotøjsfabr. Jagtv. 5⁴ L Gh. 2845
- Edvard G Slagterm. Jagtv. 5 L Gh. 3005x Bp. Drosselv. 79 F Gh. 7410
- J L Stabsserg. Gymnastiklærer DM. FM. Jagtv. 147⁴ L Tg. 1271y
- Ane S Sygeplejerske Viggo Rothes V. 14 Charlottl.
- Chr. Urtekr. Kildevældsg. 78 St Ryv. 130
- Ernst Urtekr. Blegdamsv. 74 Ø N 2174 Bp. Pile Allé 55³ F
- O Urtekr. Aabenraa 14 K By 1573y Bp. Søllerødg. 45¹ L
- V Værkfører Strindbergsv. 10A⁸ Valby

Danielsson Gustav Vinduespolerer Studsgaards Pass. 6¹ St Ryv. 1850

Danigefa, Akts., V-Boulevard 4 V Cent. 15333 & 15334

Danild Anna Enkefrue Carl Bernhards V. 10³ V
- Anna Frøken Forretningsf. i K. F. U. K. Carl Bernhardsv. 10³ V V 7035
- Fritz Grundtvigsv. 6 D⁴ V V 8280

Danimex Handels Kompagni, Akts., Eftf. ved Aug. Eckardt Fridtjof Nansens Pl. 5 Ø Cent. 12760

Danischewsky Paul I Gross. Kultorvet 2 K Cent. 11651 Bp. Dronn. Louises V. 14. Charlottl. Hell. 2654

Danish Butter Colour Co., Blauenfeldt & Tvede kem. Fabr. Frederikssundsv. 7 L Cent. 7568 & 14568 Postkonto 917
- Butter Export Union, The, Akts., V-Voldg. 119 V Cent. 298
- Dairies Milk Co., Akts., Agersøg. 20 St Cent. 601
- Egg-Export Comp., The, Akts., Gersonsv. 7 Hell. Cent. 9505
- Export Packing Co., The, Akts., Strandboulevarden 130 Ø Cent. 6145
- Machine Company, Akts., Bredg. 25 C K Cent. 8616
- Milk Cooler Comp., Ltd., The, Akts. H C Ørsteds V. 28 C V Cent. 2613
- Preserving Export, W Hanssen Upsalag. 22 Ø Ø 4266
- Provision Export Comp. The, ved S A Rettinger N-Voldg. 22 K Palæ 3771
- Shipping Company Ltd., Akts., St. Annæ Pl. 28 K Cent. 1535 & 5836
- **Danish Wine-Import, The, Akts.,** (Akts. B A Andersen's Eftf.) Kontor Vesterbrog. 3 V Cent. 12836 & By 6327 Lager: Gl. Kongev. 25

Daniton, Akts. Urtekramforr. St. Jakobs Pl. 1 Ø Ø 776

Danjelsen E Direktør Vagtelv. 21 F Gh. 1958y
- Karen Enkefrue st. Strandstr. 19² K Palæ 1389y
- Emma Frue Bülowsv. 38² V N 1641v

Dankau Vilh. Pastor emer. R. Dr. Abildgaards Allé 7¹ V N 1201x

Danker Dagmar Enke e. Gross. (Danker Korset Salon) Rahbeks Allé 32⁸ V Eva 1589
- Korset Salon Østerg. 14¹ K By 3047

Danly Carl C Fabrikant Holmbladsg. 26 S Am. 6960 Bp. Ærøvej 8³ F Gh. 4208

Danmand Aage Revisor Kongedybet 16⁸ S Am. 470

Danmark's amerikanske Selskab st. Kongensgade 72 K Cent. 7754 se Afd. V Real-Reg.
- 's belæssede Banevogne ved Karl Andersen Godsbanegaarden V By 6101
- 's Brevskole (Akademisk Korrespondanceinstitut) Akts. Stenosg. 1 V Eva 2125
- **Det gjensidige Forsikringsselskab Danmark** V-Boulevard 34 V Brandforsikringsafdeling, Livsforsikringsafdeling, Folkeforsikringsafdeling og Hovedkontor Cent. 645 Livsforsikringsafdelingens Akkvisitions- og Incassokontor Cent. 6139, 6148 & 6166
- 's Handelsskoleforening, se Handelsskoleforening i Real-Registret
- **Konvolutfabrikken Danmark,** Bjørnbak & Søn Ravnsborgg. 18 N Cent. 5863
- Kreatur-Forsikrings-Foreningen af 1859 for Kongeriget Danmark Bernstorffsg. 17 V Cent. 3970 Kontortid 9-4 Ind- og Udbetaling 11-2
- Listefabr. v. G. Johansen Blegdamsv. 116 A Ø Ø 3014 x
- 's Markise-Fabr. v. B Hansen Ole Jørgensens G. 13 L Tg. 3750
- **Danmarks Naturfredningsforening** Sølvg. 26⁸ K Palæ 2946
- **Sygeforsikringsforeningen Danmark** Gl. Kongev. 6 V Cent. 12718 & 12918 Postkonto 918
- **Tapetfabriken Danmark, Akts.,** Hovedkontor Vimmelskaftet 47 K Cent. 6733
- **Tapetfabriken Danmark's Udsalg** ved H Scheele Hovedudsalg og Kontor: Jernbaneg. 4 V Cent. 4223 & 4224 Udsalg: Bredg. 6 K Cent. 3938
- Vaffelfabr. v. J J Nielsen Asger Rygs G. 11 V V 2450 y
- Ægexport, Akts., Kristiansg. 9 K Cent. 1333 Stats 504 Postkonto 23420 Telegramadr. „Denmarkeggs"

Dann Carl A Blikkenslagerm. Gas- & Vandm. Herlev Hovedg. Herlev Yrsa 92

Dannaar Ove Kommunelærer Frederiksborgg. 21¹ K By 179 y

Dannebrog v. H C Hansen Cykleforr. Bülowsv. 48 A V N 2348
- 's Bilen v. K Frederiksen Vesterbrog. 70 V Cent. 10160

Dannemand H P Fotograf Jernbane Allé 66¹ Vanl. Damsø 488
- O Frue Colbjørnsensg. 35³ V V 5668 v
- S P P Hdlsgartner Frederikssundsv. 108² L Bella 670
- Chr. Revisor Bevtoftg. 8⁴ V V 1501y

Dannemand Nielsen C Frue Gross. Mariendalsv. 36A² F

Dannenberg Harald Blomsterhdl. Blaagaardsg. 25 N N 1979 Bp. Blaagaardsg. 27³ N
- Carl Vicevært Gernersg. 62³ K

Dannerfjord C Bagerm. Kastellet Nordre Magasin Bygn. Ø
- W Tegner Kastellet Nordre Magasin Bygn. Ø

Dannerup A F Kommunelærer Valby Langg. 98² Valby Vb. 2313

Dannes E Frøken Langesund 7⁸ St Ryv. 2571y

Dannesboe Christiane Musiklærerinde St. Knuds V. 6¹ V V 41 u

Danneskiold-Samsøe S Enkegrevinde Dosseringen 46¹ N N 4061 x
- Alice Grevinde Kristianiag. 3 Ø Ø 1004
- Knud Greve Ritmester R. Kristianiag. 3 Ø hemmeligt Nr.

Dannevang Oluf Direktør Gross. Jens Kofods G. 1¹ K Palæ 579
- Oluf Forretningsf. Gothersg. 156⁴ K By 1327y
- Oluf Smørhdl. Gross. Gothersg. 156 K Cent. 6401

Dannevirke, Forsikringsakts., Kontoret for København Rysensteensg. 1 V Cent. 12617

Dannin Ida Enkefrue Østerbrog. 41³ Ø
- A Gross. Fredericiag. 15³ K Cent. 3180
- Leo Landsretssagf. V-Voldg. 86 V Cent. 15115 & 13722 Bp. Blegdamsv. 114² Ø Ø 6200

Danning E G F Driftsbestyrer Jagtv. 21⁴ L

Dannisøe Ragnar Afdelingschef. Fredensborgg. 1⁴ L
- A Repræsentant Jægersborg Allé 35¹ Charlottl. Ordr. 3207y
- H Værkfører Kirsteinsg. 9⁴ Ø Ø 3053v

Dannow Laura Enkefrue Maglekildev. 1¹ V V 7415

Dano ved Ingeniør K Petersen Maskinfabr. Vadgaardsv. 8 Søborg Søb. 1118, Søb. 1119 & Søb. 1120

Danolac, Akts., Fuglebakkev. 106 L Cent 6110

Danport ved A Brøndum Agenturforr. Nygade 7 K By 3262

Dansager Emil Lædervarehdl. Valdemarsg. 51 V Eva 166
- Einer Malerm. Hornbækg. 5 L Gh. 3441v

Dansgaard Gunnar Fuldm. Genuav. 35⁸ S
- Poul Gravør Bagerstr. 5 V V 6108y

Danshøj N P Skomagerm. Fiolstr. 15 K By 1052 x Bp. Isafjordsg. 16² S

Dansk Aareindustri, Akts., Carolinev. 2 Hell.
- Acetylen Gasværk ved H Gabe Monradsv. 13 F Gh. 30
- Akkumulator- & Elektro-Motor-Fabrik, Akts., Niels Ebbesens V. 19 V Cent. 12954
- Akkumulatorindustri ved H Groth Jagtv. 145 L Tg. 2859
- Alfa-Laval, Akts., Mølleg. 26 N Cent. 7429 & 8195
- Aluminiumsindustri, Akts., Englandsv. 3 S Cent. 1467
- Amerikansk Kompagni for Metal- & Vinduespolering ved K Hansen & E Willig Vimmelskaftet 36 K Cent. 11655
- Amerikansk Tandsystem ved P Damm's Eftf. Gothersg. 21⁶ K By 7233
- **Dansk Andels- og Folkebank A. m. b. A.** Axelt. 1 V Cent. 982 (5 Lin.)
- **Dansk Andels Gødningsforretning** Axelborg Vesterbrog. 4A V Cent. 12533, 12534 & 12513 Postkonto 2770
- Andelstrykkeri & Papirvarefabrik Strandboulevarden 92-96 Ø Cent. 215 & 10015 Postkonto 22325
- **Dansk Andels Ægexport** kgl. Hofleverandør V-Voldg. 7, 9 V Cent. 2126 & 11126 Stats 500 Postkonto 20082 Telegramadr. „Andelsæg" Lager Studiestr. 34 K Cent. 8717 & 8718
- Anilinfarve Fabrik Gl. Kongev. 47 V Cent. 5026
- Anker Cykle ved Anthon Jensen Falkoner Allé 73A F Gh. 233
- **Dansk Arbejde Landsforeningen** Hovedkont. Kjøbmagerg. 22 K Cent. 4028 & 4029 se Afd. V Real-Register u. Landsforeningen
- **Dansk Asfaltfabrik, Akts.,** Ø-Teglg. V Sydhavn 211 & Sydhavn 250 Postkonto 24750
- Assurance Institut Rosenørns Allé 64 V N 4429y
- Auto Co. ved J Raupach Holger Danskes V. 41 F Gh. 2714
- Automatfabrik, Akts., Fælledv. 19 N N 5934 & N 5227 Postkonto 21826
- Automobil-Tilbehør ved Johs. Bengtsson Vesterbrog. 140 V V 2085y
- Auto-Ringe Import ved V Iversen & Henry Larsen st. Kongensg. 99 K Palæ 2560 & Palæ 2561

Dansk Baltisk Banan Import ved Anton Rand Rømersg. 7 K Cent. 12419 & 12420
- Baltisk Eksport Co., Akts., Frihavnen Dampfærgev. 27 Ø Cent. 3074&3079
- Bandage Industri, Akts., Fiolstr. 34 K By 4576
- Barberblade Industri ved T Hansen Kronprinsesse Sofies V. 13 F Gh. 7045
- Beklædningsoplag ved J C Jacobsen Busk Adolph Steens Allé 2 V N 5599
- Billedskærerkunst, Akts., Østerbrog. 2A Ø Palæ 3221
- biografisk Billedgalleri, Akts., Boldhusg. 6 K Cent. 1904
- Bogforlag Suomisv. 5 V N 860 Postkonto 1858
- Bogtrykkeri & Stempelfabrik ved Charles F Petersen Dronn. Tværg. 7 K Cent. 216
- Bohave P Rasmussen Gl. Kongev. 1E V Cent. 15973
- Boligmontering ved Henry Høiler Sværteg. 5 K By 2425 y
- **Dansk Brandforsikringsanstalt, Akts.**, Anker Heegaards G. 13 V Cent. 2456
- Brandværns-Komité, se Real-Registret u. Brandværns-Komité, Dansk
- Brændselskontrolforening Vesterbrog. 1 Industribygn. V Cent. 14116 se Afd. V Real-Register
- Butiks-Montering ved Ludv. Grunth Sortedamsdoss. 89 Ø Ø 6627
- Bygningsbureau v. G Müller st. Kongensg. 110 K Palæ 3684
- Børstetræfabrik, Akts., Dortheav. 3 L Tg. 386
- **Dansk Cement Central** Bernstorffsg. 17 V Cent. 5696 Stats 695&696 Postkonto 22340 Telegramadr. „Cementcentral"
- Cerasin & Voks Fabrik ved Alfred Thomsen & Co. Kløvermarksv. 32 S Cent. 4553, 9321 & 11908 Postkonto 4603
- Chemo-Therapeutisk Selskab ved Andersen, Siesbye & Weitzmann Blegdamsv. 72 Ø Cent. 1016 & 13176 Postkonto 2595
- Chromlæderfabrik ved O Borum, O Klenow & L Lundstedt Gadekærsv. 8 Valby Cent. 9348 & 9448
- Cigarforsyning ved E V Nielsen Egilsg. 29A S Am. 8337
- Cigar-Lager, Akts., Nørrebrog. 199 L Tg. 2415
- **Dansk Cloc-Compagni, Akts.**, (Eksportafdeling for Akts. De Danske Spritfabrikker) Hovedkontor Havneg. 29 K Cent. 580 Telegramadr. „Clocco"
- Continu & Drivremmefabrik ved O Malling Olsen Vesterbrog. 93 & 95 V Cent. 536, 1869 & 5861 Postkonto 22390
- **Dansk Crown-Cork Fabrik, Akts.**, Hillerødg. 31 & 33 L Cent. 5480 & 15809 Danske Crown-Cork's Enerepræsentant for Danmark: Anton Petersen & Henius Bernstorffsg. 21 V Cent. 12570
- Cykle-Assurance af 1893 og Almindeligt Assuranceselskab, Akts., Bornholmsg. 8 K Cent. 2363
- Damekonfektion ved Cipikoff & Darum Reventlowsg. 16 V Eva 51
- **Dansk Dammann-Asfalt, Akts.**, Amalieg. 15 K Cent. 12912, 12913, 12953 & Palæ 3340
- Dampskibsrederiforening Amalieg. 33 K Cent. 14088 se Afd. V Real-Register
- **Dansk Dental Depot** ved Bagger & Wium Stormg. 8 K Cent. 7907 & 14646 Postkonto 2101
- Desinfektionsanstalt ved L P Madsen & Co. Borgervænget 86 St Ryv. 1253
- Drengebeklædning ved Louis A Bøgsted Hillerødg. 72 L Tg. 4998
- Driftstabsforsikring, Akts., V-Voldg. 115 V Cent. 15815
- **Dansk Dørgreb & Metalvarefabrik** ved Verner Christiansen Graabrødret. 8 K Cent. 7304

Dansk Dørlukker Abonnement, Akts., Graabrødret. 5 K By 7953
- **Dansk Ejendoms-Anvisningskontor** Direktør Proprietær Ludv. Lorentzen Reventlowsg. 18 V Cent. 9400 (9-5)
- Eksport-Import Kompagni, Akts., Nørrebrog. 92 B N N 6597
- elektrisk Fabrik Seldan, Aage Borly Frederiksborgg. 36 K Cent. 1250
- Elektrisk Kompagni ved Eyvind Finsen Jagtv. 11 L Cent. 2170 & Gh. 4270
- Elektrisk Varmelegemefabrik, M Lauritzen Svanholmsv. 12 A V V 6832y
- **Dansk Elektrokul Industri** ved Alfred Hoff Gl. Kongev. 131 V Eva 597 Postkonto 4827
- Elektromaskinfabrik, I P Jensen's Eftf. Jensløvsv. 12 Charlottl. Ordr. 112 Postkonto 3431
- Elektromotor-Forsikring ved Gyring-Nielsen Holger Danskes V. 34 F Cent. 14737
- Elektromotor-Lager ved W Søe-Jensen Rolighedsv. 8 V Cent. 5460, 6668 & 6639
- elektroteknisk Fabrik Specialfabrik for Sikringsmateriel ved Brix-Pedersen Nørreg. 45 K Cent. 11920 & By 4608
- Emballerings Anstalt ved Jacobsen, Saabye & Jensen Ved Stranden 2 K Cent. 7852
- Engelsk Alabast Industri Akts. Enghavev. 16 V Cent. 2891
- **Dansk-Engelsk Benzin & Petroleums Co., Akts.**, N-Voldg. 2 K Cent. 9838, 7840 & 4511 Postkonto Nr. 335 Telegramadr. „Shelloil"
- engelsk Dampskibsselskab, Akts., Amalieg. 43 K Cent. 221
- Engelsk-Konfektionsfabrik, Akts., V-Voldg. 109 V Cent. 15405
- Engelsk Vulkaniseringsanstalt ved Aage Jahns Adelg. 13 K Palæ 345 u
- Erhvervs Stat v. Chr. Nielsen Knabrostr. 20 K Cent. 10370
- Export Biscuits Fabrik, Akts., Dronningensg. 73, 75 & 77 K Cent. 1731 & 10731
- Fabrik for elektrisk Sikringsmatriel, Akts., Gothersg. 91 K By 7313
- Familie Blad Kjøbmagerg. 9 K Ekspedition Cent. 1103 & 4193
- Farsforr., Elisabeth Lyttik H C Ørsteds V. 59 V N 3166
- Farve-Kunst, Aksel Andersen Hyskenstr. 16 K By 6014
- Farveri & Appretur Akts. Vesterfælledv. 66 V Cent. 219
- **Dansk Farveri & Merceriserings-Anstalt**, Hasselbalch & Co. Kejserg. 2 K Lager Cent. 9255 & 9274, Kontor Cent. 380 Telegramadr. „Mercerisering"
- Filtvarefabrik, Akts., Titang. L Cent. 15233 Postkonto 22497
- **Dansk Fjerfabrik, Akts.**, Frihavnen Industriv. Ø Cent. 14232 Postkonto 22566 Telegramadr. „Danfjerfab."
- Flintexport (Scheitel & Co. Dansk Flintexport) Amalieg. 26 K Cent. 1624&10624
- Fodermiddel Industri, Akts., Fuglebakkev. 106 L Cent. 6110 Postkonto 3911
- Foderolie Co. ved Seneca Bang & K P M Dons Badstuestr. 12 K Cent. 11418
- **Dansk Folkeforsikringsanstalt, Akts.** Anker Heegaards G. 13 V Cent. 2436 Se endv. u. Livsforsikringsselskaber I
- Fonograf Magasin, Akts., Vesterbrog. 65 V Cent. 6636
- Forbindstof Import, A Rosenørn Lind Jagtv. 105, 107 L Tg. 4627
- Forchromnings Anstalt ved Edv. Nielsen & E A Johansen Nørreg. 35 D K By 7325
- Forening for international Motorkøretøjsforsikring Tordenskjoldsg. 10 K Cent. 5501 & 5521 Postkonto 735
- Forniklings Anstalt Howitzv. 44 F Cent. 943 & 944

Dansk
- **Dansk Forsølvnings Anstalt** Elektropletfabr. Howitzv. 44 F Cent. 943 & 944 Postkonto 3156 Provelager, Kjøbmagerg. 50 E K Cent. 2643
- Foto Import Frederiksborgg. 7 K Cent. 14073
- Franske Dampskibsselskab, Det, Akts. Laxeg. 8 K Cent. 1243, 12443 & 12843
- Frihafts-Reklame v. Ansgar Mortensen Thorav. 35 L Tg. 4774
- **Dansk Frøanalyse** ved Frk. S Sveistrup Kronprinsensg. 4 K By 1098v
- **Dansk Frøavls Kompagni og Markfrøkontoret (Trifolium), Akts.**, Nygade 6 K Cent. 84, 6384, 5780 & 7324 Postkonto 4410 Pakhus Carl Jacobsens V. 29, 33 Vb. 862 Telegramadr. „Trivialis"
- Fuldblodsstutteri, Akts., Lundtoftev. 218 Lyngby Hjortekjær 43
- Galoche- & Gummifabrik, Akts., Nørreg. 13 K Cent. 11845 Postkonto 3025
- **Dansk Gardin- & Tekstil Fabrik,** Hasselbalch & Co. Kejserg. 2 K Cent. 380 Telegramadr. „Gardinfabrik"
- Gelenkfabrik & Kappeskærferi ved Anton Haahr Finsensv. 10 F Gh. 4948
- **Dansk Gibsindustri-Compagni, Akts.**, Mariendalsv. 23 F Cent. 5585 Adm. Direktør Ingeniør Cand. polyt. Schat Behrend Cent. 13356
- Glas- og Cykle-Tyveri-Forsikrings-Akts., Holbergsg. 22 K Cent. 1856 Postkonto 1214
- grafisk Kunst ved Vogelsang, Andersen Nexø V. 20 Søborg Søb. 834
- **Dansk Grafit Industri** ved Chr. Mikkelsen Skoleg. 19 Valby Vb. 5 & Vb. 984 Postkonto 2745
- **Dansk Grundejer Assurance, Akts.** Godthaabsv. 28 F Cent. 3220, 3240, 3260 & 3280 Postkonto 370
- Guldlistefabrik, Akts., Kigkurren 1 S Am. 7883 Postkonto 3086
- Guldsmedeæske-Fabrik, C M Svendsen Blaagaardsg. 32 N N 6199
- Gulvkludefabrik ved K P Thomsen Frederikssundsv. 254 Brh. Bella 113 & Bella 845 Postkonto 3168
- Gummi Depot, Jul. Jensen Gothersg. 87 K Palæ 3487
- Gummivare Industri v. M E Pedersen Finsensv. 37 F Gh. 7767
- **Dansk Gær-Central** Hovedkontor Havneg. 29 K Cent. 580 Telegramadr. „Sprit"
- **Dansk Gærings-Industri, Akts.** Kontor Snareg. 12 K Cent. 4131 Telegramadr. „Propagering"
- Gørtler- & Metalindustri ved H Jensen Præstegaards Allé 15 Brh. Bella 1217
- Handelsagentur, A L Brems Norsv. 6B V Eva 1691
- Handelskompagni ved H C Siiger & Co. N-Voldg. 54 K Cent. 109
- **Dansk Hattefabrik, Akts.**, Fabrik for Herre- & Damehatte samt Stumper Østerg. 17, 19 K Cent. 1062 Fabrik Skodsb. 36 Postkonto 2046
- Herrekonfektionsfabrik, H Palsbøll Ny Østerg. 12 K Cent. 3927
- Himmo Amalieg. 35 K Palæ 1867x
- Hjemmesko Fabrik ved P Caspary Nyelandsv. 2 F Gh. 596 y
- Hollandsk Kaffe-Kompagni Peder Hvitfeldts Str. 3 K Cent. 1457 & By 7929 Postkonto 1557
- Hus-Telefonselskab, Akts., Gothersg. 175 K Cent. 7233
- **Dansk Hypothekforsikring, Akts., af 1927** Hovedkont. Gammeltorv 14 K Cent. 6143 & 9900
- Hørkram-Import, Otto Gotfredsen Borups Allé 259 Brh. Gh. 6244
- Illustrations Bureau v. V Valentin Hansen Læderstr. 13 K Cent. 5434

Dansk
- **Dansk Ilt- & Brintfabrik, Akts.,** Havneg. 35 K ▯ Cent. 5279 & 5259 Postkonto 1068 Telegramadr. „Danskilt"
- Iltcentral, Akts. Bernstorffsg. 15, 17 V ▯ Cent. 3580 Postkonto 2766
- Industri Forsyning ved Max Seyffert Tordenskjoldsg. 24 K ▯ Palæ 1576
- Industrielt Eksport Syndikat, Akts., st. Kongensg. 85 K ▯ Cent. 10725
- Investerings Aktieselskab Frederiksbergg. 2 K
- Islandsk Nævn Kristiansg. 12 K ▯ Cent. 5038 se Afd. V Real-Register
- Isoleringsforr. ved Poul Hansen V-Allé 27 Valby ▯ Vb. 2851
- Java Kompagni, Akts., Nørrebrog. 169 L ▯ Tg. 3173
- Kaffebrænderi ved P Petersen, Akts., Holsteinsg. 24 Ø ▯ Ø 644
- Kaffeimport ved J Larsen N-Frihavnsg. 59 Ø ▯ Ø 5935
- Kaffe- & Koloniallager, Ove Juel-Christensen Herluf Trolles G. 23 K ▯ Cent. 409
- KarosseriFabrik ved P Hornemann Drejøg. 12, 14 St ▯ Cent. 7976 & 7977
- Kartoffelforsyning, Vald. Sjøbeck Vesterbrog. 121 V ▯ V 8232
- Karton-Fabrik N-Voldg. 21 K ▯ Cent. 2473
- Kartothek Fabrik ved Rud. C Drumm Pilestr. 40 K ▯ Cent. 15341 & By 4041
- Kasketfabrik ved R Szimakoff Kompagnistr. 6 K ▯ By 1682x
- Kautionsforsikrings-Akts., Gammeltorv 14 K ▯ Cent. 6143 & 9900 Telegramadr. „Kaution" Postgiro 1010 Stiftet 1895
- kemisk teknisk Industri Amol ved H Friberg Julius Bloms G. 12 L ▯ Tg. 1852
- Kinematograf-Fabrik, Akts., Viktoriag. 6 V ▯ Cent. 1636
- Kjole-Klædehus, Nicolai Sand, Akts., Falkoner Allé 86 F ▯ Cent. 9269
- Kjole-Klædehus, Valby, ved E Arboe Sonne Valby Langg. 21 Valby ▯ Vb. 421
- Kjolenet- & Possementfabrik, Akts., Knippelsbrog. 6 K ▯ Cent. 2034
- Klejnsmedie & Cyklefabr. Thor ved E Broch St. Hans T. 30 N ▯ N 3821
- Kliché Fabrik ved Ovesen & Østergaard Raadhusstr. 4 K ▯ Cent. 12557
- Klisterindustri Akts., Nyelandsv. 41 F ▯ Gh. 2919 Postkonto 24819
- **Dansk Koloniallotteri, Akts.,:** Se under Koloniallotteri
- Kommissionsforr. ved Sophus Petersen Korn- & Foderstofforr. Gross. Reventlowsg. 10 V ▯ Cent. 4221
- Kompagni for Metal- & Vinduespolering ved Albert Petersen Kattesund 12 K ▯ Cent. 9633
- Kontor Forsyning ved Poul Sørensen Knabrostr. 10 K ▯ Cent. 13746
- Kontormøbelfabrik ved L Lietmann Heimdalsg. 43 L ▯ Cent. 11712 & Tg. 4884x
- Kontraktlombardering, Akts., H C Ørsteds V. 50 V ▯ N 6321
- **Dansk Kooperativ Assurance, Akts.** Se Kooperativ Assurance, Dansk, Akts.
- Korset Lager v. C A Molvig Danmarksg. 2B
- Korset Magasin, Bruno Lyngsøe Pilestr. 29 K ▯ By 2791
- Kortforsyning ved S Knudsen Vesterbrog. 29 V ▯ V 2732 y
- Kredit- & Afbetalings- Kontrol Akts. Vendersg. 5 K ▯ Cent. 3550
- Kronesølv Fabrik, J Behrendt Jensen Frederiksbergg. 15 K ▯ By 2845y
- Krydderi Import ved M Janensky Fredericiag. 28 K ▯ Cent. 14533
- Krystalindustri, Akts., Nyhavn 31 H K ▯ Palæ 1903
- Krølhaarsspinderi v. O Christensen Frederikssundsv. 137 Brh. ▯ Bella 402
- **Dansk Kugleleje Aktieselskab S K F** Bredg. 63 K ▯ Cent. 6247 med Omstilling til alle Afdelinger Stats ▯ 416 Postgiro Konto Nr. 678 Telegramadr. „Kugleleje" Filial-Kontor Aarhus Mejlg. 39 ▯ 4844 Stats ▯ 74

Dansk Kul- & Koks Import, W Brinkmann, Akts., Trianglen 2 Ø ▯ Cent. 13100 & 13080
- Kulsyrefabrik Gothersg. 175 K ▯ Cent. 7010
- **Dansk Kunstbroderi-Magasin** ved M Madsen Vesterbrog. 15 V ▯ V 2753
- Kunstflidsforening Amagert. 4 K ▯ By 7180
- Kunstforlag ved H K Biltzing Vodroffsv. 17 A V ▯ Cent. 12333 & 10333 Postkonto 431
- Kunstsilke, Akts., Amalieg. 31 K ▯ Cent. 12411 & 14611
- Kurvemøbel-Fabrik ved L Jensen Dronn. Tværg. 61 K ▯ Palæ 152
- Kødforsyning ved Johs. Stougaard Knudsen Amagerbrog. 56 S ▯ Am. 1185
- Køleskabsindustri ved H P Rasmussen & Axel Wichmann Godthaabsv. 181, 183 Brh. ▯ Cent. 5094
- Lakfernisfabrik ved V Weihe Gl. Kjøge Landev. Valby ▯ Cent. 13333 & Vb. 137 Postkonto 20135
- Landevejs-Reklame u. Likvid., Akts. Finsensv. 39 F ▯ Cent. 14582
- Legetøjs Fabrik, Akts., Vigerslev Allé 160 Valby ▯ Cent. 4287 Postkonto 2978
- Legetøjs Industri ved A Siegumfeldt Eriksholmv. 12 Vanl. ▯ Damsø 1309
- Leggins & Filtsaalefabr. v. A Rasmussen Blegdamsv. 60, 62 Ø ▯ N 2375y
- **Dansk Lingerifabrik,** Robert Nielsen Vesterbrog. 36 V ▯ V 4583 Postgiro 1813
- Lingeri Magasin, Axel Hansen Hyskenstr. 12 K ▯ By 2722y
- Linieranstalt ved E Jurin Vesterbrog. 27 D V ▯ Eva 577
- Linonfabrik ved HC Ehlers Haabets Allé 8 Brh. ▯ Bella 246
- litterært Pressebureau, Otto Lassen Lombardig. 19 S ▯ Am. 4680v
- Lub, Akts., Palæg. 4 K ▯ Cent. 13599
- Lynaflederetabl. ved F Ovesen Nygaardsv. 56 St ▯ Ryv. 2235
- **Dansk Lyskopieringsanstalt, Akts.,** Graabrødret. 14 K ▯ Cent. 1976, 2207 & 7485 Postkonto 22034
- Lystrykkeri & Clichéfabrik, Chr. Feddersen Strandg. 38 K ▯ Cent. 4481
- Lystrykpapirfabrik Tagensv. 90 L ▯ Cent. 12729 Postkonto 2351
- Læderforsyning, Akts., Niels Juels G. 7 K ▯ Cent. 13083 Postkonto 25538
- **Dansk Læder- & Skotøjsindustri, Akts.,** Heimdalsg. 14, 16 L ▯ Cent. 15422 & 6910 Postkonto 3184
- Læderudstansning, Akts., Korsg. 66 N ▯ Cent. 12824
- Lædervarefabrik ved L Knappeis Strandv. 249 Charlottl. ▯ Ordr. 1711
- Lædervarefabriks Udsalg Hammerichsg. 2 V ▯ By 4712
- **Dansk Maalerfabrik, Akts.,** Blaagaardsg. 32 N ▯ Cent. 5940 Direktør: Ingeniør Cand. polyt. Chr. P Gjellerup, Gl. Kongev. 94 V ▯ Eva 2252
- Makronmassefabrik & Mandelskæreri ved Th. Juhler Frederiksstadsg. 13 V ▯ V 3896
- Malga, Akts., Fuglebakkev. 106 L ▯ Cent. 9815 & 6110
- Maltcentral, Akts., V-Voldg. 87 V ▯ Cent. 13531 & 13532
- Manufaktur Import, Akts., Vesterg. 23, 25 K ▯ Cent. 5112 & 15076 Postkonto 21566
- Manufaktur Kommission, J R Bock Hovedvagtsg. 6 K ▯ Cent. 7879
- Margarine Central v. Aagaard H Simonsen Telemarksg. 3 S ▯ Cent. 7605
- Markfrøcentral, Akts., Stampesg. 5 V ▯ Cent. 6213
- Markisefabrik v. E Nielsen Viktoriag. 14 V ▯ V 3079
- Maskin-Assurance (gensidigt) Niels Hemmingsens G. 9¹ K ▯ Cent. 3975 Postkonto 1503

Dansk Maskinsnedkeri & Parketfabrik ved A Hansen Gl. Kongev. 39 V ▯ Eva 630
- Medicinal Export, Akts., Vesterport V ▯ Cent. 1413
- Mejeribrugslaboratorium ved A Granborg Bianco Lunos Allé 5 V ▯ Eva 1169
- MejeriIndustri & Eksport Komp., Akts., (Danish Dairy Industry and Export (Company Ltd.) Petersborgv. 4 Ø ▯ Cent. 11695 & 7310 Postkonto 20090
- Mejeri-Produkt Co., Danish Dairy Products Co. ved Vilh. Pedersen & C W Møller Strandv. 108 Hell. ▯ Hell. 1058 x
- Mejeristat Interessentselskabet Rosenørns Allé 1 V ▯ C 7368 Direktør Axel Jacobsen ▯ Tg. 2700 Direktør Anker Lund ▯ Tg. 1503y
- **Dansk mek. Kedelrensnings- & Isolationsforr.** ved Kr. Dreyer Nyhavn 57 K ▯ Cent. 5241 Postkonto 22489
- Meksikansk Kompagni, Akts., Tordenskjoldsg. 12 K ▯ Cent. 290
- **Forsikrings-Aktieselskabet Dansk Merkur** Kong. Nyt. 6 K ▯ Cent. 12393 Telegramadr. „Danskmerkur" Kjøbenhavn Stiftet 1914
- Metalmøbel & Inventar Fabrik v. T. Christoffersen Øresundsg. 20 Ø ▯ Ø 8700
- Metalskilte Industri Akts. Vesterbrog. 80 V ▯ Cent. 13464
- Metalvare Fabrik ved J H Fix Nørrebrog. 32 N ▯ Cent. 11763
- Metalætseri ved H Baade Raadmandsg. 58 L ▯ Cent. 11881 & Tg. 2495 Postkonto 20283
- Mineralnæring, Akts., Bornholmsg. 8 K ▯ Cent. 13917
- Mineraloliefabrik, Akts., Lyneborgg. 5, 15 S ▯ Cent. 4551 & 4552
- **Minimax, Akts.,** Holbergsg. 15 K ▯ Cent. 14736 & 13423
- Modeimport ved Leon Cohen H C Andersens G. 7 K ▯ By 6151
- Mohawk Import, Akts., Automobilringe Blegdamsv. 62 Ø ▯ Cent. 15014 & N 7780 Postkonto 23773
- Monumentforsikring ved P M Ørsberg Pile Allé 15 F ▯ Cent. 3758
- mælketeknisk Laboratorium, Akts., Holmbladsg. 63, 65 S ▯ Cent. 751
- Møbelbørs, Akts., Nørrebrog. 39 N ▯ N 2872y
- Møbelfabrik v. A Sperling Rantzausg. 13 N ▯ Cent. 1499
- Møbelindustri ved A Bischoff Dronn. Tværg. 3 K ▯ Palæ 2396y
- Møbelkunst, Akts., Udsalg for Akts. I C Jørgensen's Møbelfabrikker, Odense, Ny Østerg. 3 K ▯ Cent. 1763
- Møbelmesse ved Oscar Jørgensen Klareboderne 16 K ▯ By 2694v
- Møbelpolstring ved Georg Larsson Steng. 32 N ▯ N 5062
- Møbel- & Tæppemagasin, J Brøndberg-Jørgensen I E Ohlsens G. 8 Ø ▯ Ø 7872
- Nattevagt se Forenede Vagtselskaber, De, Akts., Nygade 1 K ▯ Cent. 891
- Navneinstitut, E Cresta Kronprinsesseg. 24 K ▯ Palæ 903y
- **Dansk Normal-Tid, Akts.,** Vesterg. 10A K ▯ Cent. 2150
- Norske Dampskibsselskab, Det, Akts., Amalieg. 33 K ▯ Cent. 6357 & 6358
- Norsk Pelsdyrfarm Akts. Julius Thomsens G. 20 V ▯ N 6410
- Nøddeimport v. A V Schou Marmeladefabr. Borthigsg. 10 St ▯ Ryv. 2667
- Nøddekerne Industri v. H Jensen Henrik Steffens V. 4 V ▯ V 7574
- **Dansk Oleomargarinfabrik,** Johs. P Larsen Dortheav. 10 L ▯ Cent. 6691 & 8921
- Oliekompagni, E Andersson & Co. Prinsesseg. 22 K
- Olie & Remmeimport ved Carl Steines Drosselv. 81 F
- Orient Kaffekompagni, Akts., st. Strandstr. 21 K ▯ Cent. 361
- Ostindisk Plantage Selskab, Akts., Vesterg. 13 K ▯ Cent. 14921

Dansk
- **Dansk Panser-Box** ved H Blaamann, Rentemesterv. 30 [L] Cent. 10861 Postkonto 23740
- **Dansk Papdaase Fabrik, Akts.,** Hillerødg. 31 & 33 [L] Cent.5480 & 15809 Postkonto 23433
- Papir-Import, A Hansen Amalieg. 31 B [K] Cent. 10374
- Papirposefabrik Hannoverg 8 [S] Cent.13191
- Papir-Serviet-Fabrik ved E. Levin Aarhusg. 88 [Ø] Cent. 6641
- Papirvarefabrik, Akts., Bog- og Stentrykkeri Papirposefabr. Rantzausg.62 [N] Cent. 269 & 270
- Papmaché Fabrik, Karl Petersen Bragesg. 10 [L] Tg.2092
- Papæskefabrik ved A Nissen Berrig Smedeg. 19 [N] N 5121
- **Dansk Paramenthandel** ved J Blom Gothersg.115A [K] K.F.U.M. By 4558 Postkonto 3730
- Paraply-Fabrik ved Jonassen Amagert. 10 B [K] By 2325 Postkonto 3695
- **Dansk Patent Kontor, Akts.,** Jernbaneg. 4 [V] Cent. 5570 Direktion: cand. jur. Bent Carlsen og Ingeniør-Oberstløjtn. M N Kildemoes Se Fag-Registret
- Patent-Teknisk Bureau v. Jens Thøger Baldersg. 63 [L] Tg. 4012
- **Dansk Pelsberederi** ved Petersen & Sønderby Gudenaav. 4 Brh. Gh. 114
- Planteværn ved I C Bjerg Jensen Kastaniev. 5 [V] Cent. 12645 Postkonto 1105
- Plisserings-Anstalt ved Carl Th. Møller Norsv. 5 [V] V 8322
- **Dansk Plombefabrik, Akts.,** Vesterbrog. 137 [V] V 8334 Telegramadr. „Plombefabrikken"
- **Dansk Plyds- & Møbelstoffabrik** ved Akts. C Olesen Højbro Pl. 4 [K] Cent. 5046 og Kastrup Amager Kastrup 45 & Kastrup 95
- Polsk Kompagni Akts. Kvæsthusg. 5 [K] Cent. 6922
- **Dansk Porcellænsfabrik, Akts.,** Skøjtev. Kastrup Kastrup 170 & 171 Postkonto 25771
- **Dansk Pose-Industri, Akts.,** Høstv. 1 A Lyngby Cent. 15009, Lyngby 218 & Lyngby 629
- Pressebureau Fredericiag. 10 [K] Cent. 10408
- **Dansk Pressefabrik, Akts.,** Kløverbladsg. 58, 60 Valby Cent. 10050 Postkonto 1853 Telegramadr. „Danpresse"
- Presse-Forlag Bredg. 25 [K] Cent. 1079 Postkonto 3206
- Produkt-Eksport Akts. Puggaardsg. 10 [V] Palæ 3694
- Pumpefabrik, Akts., Krystalg. 10 [K] Cent. 4699
- **Dansk Radio Aktieselskab** Afdeling for Skibsdrift, Amalieg. 33 [K] Cent. 7281 & 7282 Telegramadr. „Dariose" Agentur for Gøteborg Radio
- Radio-Import ved Max Lester st. Kongensg. 85 [K] Cent. 13840 Postkonto 275
- Radiokommunikation, Fabrik for Radiomateriel I. Strandstr. 14 [K]
- Radio-Teknik, v. P Nannestad Møller Rosenørns Allé 55 [V] Cent. 14290
- Rammefabrik, V Christiansen & Co. Klosterstr.8 [K], tredie Sted fra Vimmelskaftet, Cent. 5454
- Ramme- & Møbel Fabrik ved Bastian Jacobsen Polensg. 11 [S] Am. 7444
- Registrator Kompagni, Bendix M W Jørsløv Kompagnistr. 12 [K] Cent. 9983
- Regnskabs- & Revisions Organisering v. O Andresen Kjøbmagerg. 49 [K] Palæ 4248
- **Dansk Rejsebureau, Akts.,** Amagert. 24 [K] Cent. 8048 & 8051 Stats 552 Postkonto 24222

Dansk Reklame-Bureau Vimmelskaftet 47 [K] Cent. 989, 7989 & 9989 Postkonto 4070
- **Dansk Rekylriffel Syndikat, Akts.,** Frihavnen Aarhusg. [Ø] Cent. 10045 Telegramadr. „Syndikat"
- **Dansk Remmefabrik, Akts.,** Admiralg. 15 [K] Cent. 5838
- **Dansk Reproduktionsanstalt, Akts.** Graabrødret. 14 [K] Cent. 1976, 2207 & 7485 Postkonto 22034 Telegramadr. „Repro"
- Revisorforening Enghavev. 66 [V] Eva 1755 se Afd. V Real-Registret
- Riglefabr. & Maskinsnedkeri ved Alex Hansen Blegdamsv. 18 [N] N 7145
- Rundstokkefabrik, Akts., Ørnev. 28 [L] Tg. 3798
- Russisk Produkt Kompagni, Akts., Nyhavn 33 [K] Cent. 13141, 13502 & 13533
- Røntgen-Teknik Akts. Jernbaneg. 6 [V] Cent. 4229 Postkonto 191
- Rør- & Fittingsfabrik ved Olsen & Petersen Kandestøberv. 1A [L] Tg. 2588 & Tg. 5466
- Rør- & Sanitets-Kompagni, Akts., Pilestr. 32 [K] Cent. 6185 Postkonto 1658
- Samhandel, Akts., st. Kongensg. 101 [K] Cent. 4998
- Sandblæseri ved Olaf C Madsen Badstuestr 8 [K] Cent. 667
- Sandpumper Kompagni, Akts., Vesterg. 2 [K] Cent. 7247 & 7267
- Sanocrin ved M Cruse Strandboulevarden 3 [Ø] Cent. 15444
- Sauerkrautfabrik ved Th. Elsner Teglgaardstr. 14 [K] By 4481
- Savfabrik ved Jensen & Petersen Bernhard Bangs Allé 19, 21 [F] Gh. 2277
- Schweitzer Co. ved Bak Andersen Konfekturefabr. Vesterbrog. 37 [V] Eva 2358
- **Dansk Selefabrik,** Jens Sand, Badstuestr. 18 [K] Cent. 2042 & 14508 Postkonto 3997 Telegramadr. „Seledansk" Fabrikant Jens Sand Ehlersvej 29 Hellerup Hell. 1977 Repræsentant Nic. Hansen Willemoesg. 36 [Ø] Ø 277x Repræsentant Poul Sand Ehlersv. 29 Hellerup Hell. 1977 Repræsentant P Corneliussen Mariendalsv. 32 D[s] [F] Bogholderske L Thorbrøgger Absalonsg. 15 [V] V915y Direktrice Ernestine Olsen Amagerbrog. 86 [S] Am. 1125y Repræsentant i Jylland Asger Andresen Jerichausg 2 Aarhus; for Aarhus Reinh. Petersen Guldsmedg. 8 Aarhus
- Sengelinnedfabrik, Jacob Riber Nansensg. 61 [K] By 7679
- Sibiriisk Eksport, Akts., af 1925 Amalieg. 41 [K]
- **Dansk Signalindustri** Petersborgv. 6 [Ø] Cent. 14605
- Silkeindustri J de la Porte, Nikolaj Pl. 9 [K] By 4272
- Ske-Fabrik, A Ekman Frihavnen Strømsv. [Ø] Cent. 2603
- Skibstakkel Fabrik v. H P Jensen Frederikssundsv. Herlev Yrsa 47
- Skilte- & Inventarfirma ved Svend Aage Henriksen Forchhammersv. 29 [V] V3929
- Skindbeklædningsfabrik ved Frederik Petersen Blegdamsv. 28-32 [N] Cent. 4757
- Skindfarveri & Marmoreringsanst. v. E Schwartz Kattesund 14 [K] Palæ 3051
- Skindvarefabrik Bredg. 21 [K] Palæ 3979
- **Dansk Skinkekogeri, Akts.,** Ingerslevsg. 116 [V] Cent. 9483, 9484 & 11484 Telegramadr. „Daskiko"
- Skrivekridt Fabrik v. A A Stevenius Dirchs V. 27 [S] Am. 5726
- Skrivemaskinefabrik Akts. Nyhavn 42 C [K] Palæ 3297
- **Dansk Slips Fabrik,** Søren Skifter Farverg. 6[3] [K] Cent. 14417 & 9547 Postkonto 3255 Telegramadr. „Skifterslips"
- Slips Industri, E Fallin Beringsv. 3 [F] Cent. 11303
- Sløjdindustri ved Marius Jacobsen Teglgaardstr. 4 [K] By 1041y
- Smørdepot, Akts., Amagerbrog. 130 [S] Am. 5140
- Smørforsyning ved R Green Nørrebrog. 41 [N] Cent. 3029 & 14217

Dansk Smør- & Æg-Kompagni, Akts., Gothersg. 10 [K] Cent. 6254

Dansk
- Snørebaand & Kemikaliefabrik, Akts., Øselsg. 25 [S] Cent. 8019
- **Dansk Sojakagefabrik, Akts.,** Islands Brygge 24 [S] Cent. 5900 Telegramadr. „Sojakage" Postgiro Konto Nr. 384
- Spansk Forening Holbergsg. 7[3] [K] By 7957 se Afd. V Real-Register
- Sparemærke Kasse, Akts., N-Voldg. 25 [K] By 2395x
- **Dansk Spare-Selskab,** Sparevuret N-Voldg. 3 [K] Cent. 9380, 10263 & 10264 Postgiro Konto Nr. 881 Telegramadr. „Sparevuret"
- Specialfabrik Benko, Akts., Tagensv. 97 [L] Tg. 3982
- Speditions Kompagni, Akts., Amalieg. 36 [K] Cent. 13824
- Spejlbelæggeri ved K V Jensen St. Peders Str. 32 [K] By 3859
- Sportsflyvning, Akts., Vendersg. 33 [K] Cent. 1515
- Sportshuefabrik ved Menko Scheftelio-vitch Læderstr. 5 [K] By 4467 Postkonto 1076
- **Dansk Sportsmagasin,** Oscar Henriques' Eftf., S F Paludan Seedorff Bredg. 21 [K] Cent. 3105 Postkonto 22894
- **Dansk Sprit-Central** Hovedkontor Havneg. 29 [K] Cent. 580 Telegramadr. „Sprit"
- **Dansk Staal Industri, Akts.,** Parallelv. Lyngby Lyngby 410 & 510 Telegramadr. „Dastindu København"
- Staalmøbelfabrik, Niels E Lassen Ryesg. 3 [N] Cent. 10425
- Staaltryk-Anstalt ved J Rohrberg Dronningensg. 48 [K] Am 6948v
- Staalvareimport v. Chr. M. Svendsen Værnedamsv. 15 [V] V 3072
- Standard Bogholderi ved Petersen & Bratvold I. Strandstr. 20 [K] Cent. 7648
- Stearinlysfabrik ved Martin Fischer Blegdamsv. 114 [Ø] Cent. 15133 Postkonto 480
- Stenkompagni Frihavnen Marmorv. [Ø] Flintafd. Cent. 8331 Trælast Cent. 11796
- **Dansk Stenmelsfabrik** Indehaver Stenhuggeriet Norden, Omøgade 26 [Sø] Ryv. 238 & Ryv. 3638 efter 5 Gjent. 1133 & N 784v
- **Dansk Stof-Imprægneringsanstalt** Griffenfeldtsg. 32 [N] N 5575
- Stolefabrik ved Paul Højbo Ravnsborgg. 8 [N] Cent. 8695
- Stone Linol ved H C Rasmussen Gartnerg. 17 [N] N 1752 x
- Stuk- & Kunststensfabrik v. Rob. Lethan Dortheav. 95 [L] Tg. 2570
- Svensk Film Nygade 3 [K] Cent. 11413
- Svensk Staal-Aktieselskab Bredg. 25 E [K] Cent. 7417 & 14884
- **Dansk Svovlsyre- & Superphosphat-Fabrik, Akts.,** Amalieg. 15 [K] Cent. 6388 Stats 163 Postkonto 1538
- Sygeplejeraads Rekreationshjem Vedbæk Vedbæk 40
- Sygeplejeraads Sygeplejebureauer Kronprinsesseg. 50 [K] Cent. 7975, Madvigs Allé 12 [V] Cent. 2786, Hollænderdybet 34 [S] Am. 7081, Charlottenlundsvej 16 Hellerup Hell. 254
- Syrevækker-Central ved A Granborg Bianco Lunos Allé 5 [V] V 8980 Postkonto 20342
- Sølvvarelager ved Hugo Klein Rømersg. 27 [K] Cent. 11035
- Søm- & Traadfabrik v. N Jørgensen Lyngbyv. 170 [Sø] Ryv. 3771
- Tarifforening, Assurandørernes Hus, Tordenskjoldsg. 10[3] [K] Cent. 7071 & 7195

Dansk Te-Import, Ove Juel-Christensen Herluf Trolles G. 23 K Cent. 429
- Textil Union se: Real-Registret
- Trafik Reklame ved Axel Sonnergaard Vesterport V Cent. 3312
- Trikotagemagasin, Bruno Lyngsøe Pilestr. 29, 31 K By 2791
- Trykluft Kompagni, Akts. Bernstorffsg. 21 V Cent. 1993 & 15193
- Trædrejeri ved William Jensen Brofogedv. 2 L Tg. 63
- Træindustri ved Søren Jensen Balders Pl. 6 L Cent. 5624
- Trækul Kompagni, Akts., Martensens Allé 6 V V 7778
- Træskofabriks Udsalg ved Valdemar Sjøbeck Vesterbrog. 121 V V 8232
- Tvistfabrik, Akts., Koldingg. 14 Ø Ø6875
- Tyske Petroleumskompagni, Det, Akts., Amalieg. 35 K Palæ 2161
- Tyveri Alarm ved Ingeniør Carl Jørgensen Kjøbmagerg. 46 K Cent. 6465
- **Dansk Tyveriforsikring, Akts.,** V-Voldg. 17 V Cent. 10068 & 13447 Postkonto 1970
- Tæppe Import, Jenny Hansen Stormg. 16 K Cent. 7160 & By 7026
- Tæppelager ved Fritz Gislev Gl. Kongev. 27 V V 4933
- Tøj-Depot, V A Petersen Borgerg. 21 K Palæ 337x
- Udenlandsk Revisionsanstalt, Akts., Nygade 7 K

Dansk Union, Livsforsikrings-Selskabet (Gensidigt) Gammeltorv 4 K Cent. 9558, 9578 & 9598
- Vaabenlager ved Ferd. S Bahnsen st. Kongensg. 40H K Palæ 361 y Postkonto 788
- Vaffel- & Konfekturefabrik ved J Hansen Gl. Kongev. 47 V Cent. 11923
- Varehus v. Chr. Sørensen Oehlenschlægersg. 38 V V 7404
- Vare-Import, Alexander Nilsson Fiolstr. 40 K By 6106
- Varemagasin v. Victor Pandrup N-Voldg. 52 K Palæ 3345
- **Dansk Vejtidsskrift Ekspedition** st. Kongensg. 132 K Cent. 6245 & 6246
- Vin-Central ved Axel Petersen Willemoesg. 9 Ø
- Vognfjeder-Fabrik, Th. Hansen Vesterfælledv. 58 V V 3912
- Vognlakereri, Akts., N-Fasanv. 178 L Tg. 4340
- Voksdugsfabrik ved Eduard Jensen Fred. d. 6. Allé 4 F Gh. 1137
- Voks- & Papmachékunst (C Johansen) Baldersg. 8 L Tg. 4235
- **Dansk Vulkaniserings-Fabrik** ved E Christiansen Colbjørnsensg. 5 V V9803 Postkonto 25518
- Vulkaniserings Anstalt ved Chr. C Petersen Hambrosg. 23 V Cent. 10954
- Værdimærke-Selskab, Akts., Palæg. 2 K Cent. 947 & 3284
- Yachtbureau ved Carl C Branth st. Strandstr. 21 K Cent. 7949
- Æg Eksport ved Anker Larsen Rothesg. 17 Ø Cent. 15126

Dansk-Engelsk Selskab Kontor: Amalieg. 33 K Palæ 3539 se Afd. V Real-Register

Danske Andelsbank, Den, A. m. b. A. i Likvidation Axelt. 1 V Cent. 982 & 6069 Postkonto 700
- **Danske Andelsslagteriers Tarmsalg, Andelsselsk.** Vejleg. 4-10 Ø Cent. 3275 & 11546 Stats 238 Telegramadr. „Datarmsalg"
- **Danske Argus,** Nordisk Annoncebureaus Afdeling for Avisudklip, Albinus Larsen Kjøbmagerg. 38 K Cent. 593, 594 & 6494
- Bageres Industri- & Handelsaktieselskab Telemarksg. 3 S Cent. 8916 Postkonto 21538
- Barnevognsfabrikker, De, Frdbg. Allé 15 V Cent. 3523

Danske Benzin Kompagni, Det, Akts., St. Annæ Pl. 5 K Cent. 5455
- Betonfabrikker, De, Akts., Færdigblandet Beton Rosenørns Allé 18 V Cent. 909
- Boghandleres Kommissionsanstalt Graabrødret. 16 K Cent. 3447, 3618 & 15018
- Bomuldsspinderier, Akts., Skoleg. 12 Valby Vb. 320 & Vb. 1820
- Bomuldsvæverier, De, Akts., Viborgg. 78 Ø Cent. 2108 & 2109 Postkonto 22260
- Cichoriefabriker, De, Akts., Nikolaj Pl. 7 K Cent. 1053 & 1054 Postkonto 749
- **De Danske Cigar- & Tobaksfabrikker, Akts.,** Chr. Augustinus, Horwitz & Kattentid, E Nobel, Hovedkontor: Holm. Kan. 9 K Cent. 7520 Postkonto 2555 Telegramadr.: „Dancito"
- Dampsennepsfabrikker, De, ved Marius Rasmussen Nørrebrog. 50 N N 2123x Postkonto 21871
- Dramatikeres Forbund Tietgensg. 30 V Cent. 10901
- **De danske Eddikebryggerier** ved C Lange, Holger Danskes V. 104, 106 F Gh. 450x, Gh. 473, Gh. 474 & Gh. 2522 Postkonto 2819 Grundl. 1853 Telegramadr. „Eddike".
- **Danske Erhvervs Annoncebureau** Raadhuspl. 2 V Cent. 445 Generalrepr. for Rudolf Mosse
- **De Danske Fabrikkers Varedepot** ved Johan Petersen's Søn, Knud Petersen Manufakturhdl. st. Kongensg. 26 K Cent. 9149
- **Danske Farve- & Lakfabrikker** Finsensv. 36 F Cent. 15407 (med Omstilling til samtl. Afd.) Postkonto 1380 Telegramadr. „Farvelakko"
- Frysnings-Compagni, Det, Akts., Asylg. 7 K Cent. 808
- **Det Danske Gaskompagni, Akts.,** se By-Registret for Odense
- Gasværkers Tjærekompagni, Akts., Møntergr. 21 K Cent. 7788 & 14618 Stats 45
- Granitbrud, De, Akts., Havneg. 7 K Cent. 2620
- Grundejeres Brandforsikring f. fast Ejendom og Løsøre V-Voldg. 8 V Cent. 1967 & 11967
- Guinea Compagnie, Det (The Danish Guinea Company) ved Kai Erichsen & Co. Ny Vesterg. 17 K Cent. 5592
- **Det danske Gødnings-Kompagni** Amalieg. 15 K Cent. 6388 Stats 163 Provins 21 Postkonto 1538 Se Fag-Registret under Gødning, kunstig
- Handels & Agentur Bureau, Det, ved G N Øder Amagerbrog. 194 S Am. 4294
- Herregaardes Smørudsalg Rona, Akts., Frederikssundsv. 202 Brh. Bella 795
- **De Danske Imprægneringsanstalter, Akts.,** N-Voldg. 2 K Cent. 4508 & 13941 Telegramadr. „Imprægnator"
- Kaffebrænderier, De, ved J M Goldschmidt Overg. n. V. 39 K Cent. 12476
- Kapselfabrikker, De, Akts., Peter Bangs V. 40C nu H V Nyholms V. 24 F Cent. 3232 Postkonto 3832
- Klædelager, Det ved P J Jacobsen Carit Etlars V. 6 V V 1265
- Korn- og Foderstof-Importørers Fællesorganisation Kontor: Ny Vesterg. 1 K C. 7772 se Afd. V Real-Reg. u. Fællesorg.
- Kulforsyning, Den, ved Sørensen Tietgensg. 68s V V 2656
- Kulkompagni, Det, Akts., Vimmelskaftet 42 A¹ K Cent. 9214 & 15472 Postkonto 4555

Danske Købmænds Handels-Akts. Strandv. 47, 49 S Cent. 14130, 14131, 14132 & 14134 Postgiro Konto Nr. 1792 Telegramadr. „Dankas" Kaffebrænderi-Afd. Thomas Laubs G. 3 S Cent. 14129
- Køkken, Det, Blegdamsv. 30 N Cent. 11719
- Landbo-Sygekasse, Den, Colbjørnsensg. 17 V Cent. 5314
- **Den Danske Landmandsbank,** se Landmandsbanken
- Landmænds Smør-, Æg- & Honning Detail-Udsalg, Akts., Nørreg. 29 K Cent. 1548
- Lloyd Forsikrings-Aktieselskabet Amalieg. 35 K Cent. 1160
- **Det Danske Luftfartselskab, Akts.,** Hovedkontor Statens Lufthavn Kastrup Kastrup 440 Passage-Afd. Vesterbrog. 5 V Cent. 8800 & 3848 Telegramadr. „Luftfart" Generalrepræsentanter for: A. B. Aerotransport, Stockholm Deutsche Lufthansa, A. G., Berlin Koninklijke Luchtvaart-Maatschappij, Haag Lignes Farman S. G. T. A., Paris S. A. B. E. N. A., Bruxelles
- **De Danske Maltfabrikker af 1929, Akts.,** Gasværksv. 16 V Cent. 2784
- Manometerfabrik, Den, ved A V Søegren Nyhavn 31G K Palæ 1048y
- **De Danske Maskinsnedkerier & Møbelfabrikker, Akts.,** Mælkev. 7 F Cent. 11127 & 12523 Postkonto 4499 Telegramadr. „Danskmøbel"
- **Det Danske Medicinal- & Kemikalie Kompagni, Akts.,** Prags Boulevard 37 S Cent. 65 Omstilling til alle Afdelinger Postkonto 1367 Telegramadr. „Medicinalco"
- Mejeriers Andels-Smøreksportforen. Ny Toldbodg. 31, 33, 35 K Cent. 6390 Postkonto 818
- **De danske Mejeriers Fællesindkøb** st. Kongensg. 110 K Cent. 6781 Postkonto 49
- Mejeriers Maskinfabrik, De, Borups Allé 130 L Cent. 9426 & Tg. 2633
- Mejeriers Olie-Import ved H C Schjøth Madsen Finsensv. 29 F
- **Det Danske Mælke-Compagni, Akts.,** Solbjergv. F Cent. 2712 (5 Ledninger) Udsalg Dronn. Tværg. 10 K Cent. 1589
- **Danske Oliemøller og Sæbefabrikker, Akts.,** Hovedkontor Lyngbyv. 11, 13 S Cent. 8612 Stats 555 Postkonto Nr. 350
- Orris, Akts., Platanv. 3 V V 7555
- **Det Danske Petroleums-Aktieselskab** kgl. Hofleverandør St. Annæ Pl. 13 K Cent. 2890 med Omstilling til samtlige Afdelinger. Anlæget ved Tuborg Havn Cent. 3101, Værkstedsbygn. Havnev. Cent. 3101, Anlæget i Frihavnen Cent. 9462, Lager Vanløse Cent. 8287 & Damsø 57 og Kastrup Kastrup 21 Telegramadr. „Petroleum" Stiftet 1889 Postgiro Konto Nr. 28
- **Forsikrings-Aktieselskabet Danske Phønix** Amalieg. 31B K Cent. 5741, 5742, 5743 & 8437 Postkonto 1880
- Polerings Central, Den, v. Detlef Witt Dalgas Boulevard 78 F Gh. 2285
- **Danske Provinsslagtermestres Hudeauktionssalg** ved Søren Jensen & Holger Meyer Matthæusg. 5 V Cent. 7386 & 1586 Telegramadr. „Provinsauktion"
- **Danske Rederes Retsværn** (Danish Shipowners' Defence Association) Amalieg. 33 K Cent. 12267, 12432 & 12732 Telegramadr. „Noatun"
- Rederes Ulykkesforsikringsforbund Amalieg. 33 K Cent. 8688
- Retro, A Thyrring Assuranceforr. Havneg. 53 K Cent. 13190 & By 6050

Danske
- **Danske Sagføreres Oplysnings- og Incasso-Bureau, Akts.,** Vesterbrog. 12 V Cent. 6217, 6355 & 7841 Postkonto 2031
- Skjortefabr., De, Blaagaardsg. 23 B N Cent. 12220
- **De Danske Spritfabrikker, Akts.,** Havneg. 29 K Cent. 580 Telegradr. „Sprit"
- **Danske Sprængstoffabrikker, De, Akts.,** Farveg. 15 K Cent. 760
- Stavefabrikkers Fælleskontor Stormg. 20 K Cent. 14875
- **Danske Støvsuge- & Banke-Kompagni, Det, Akts.,** Thomas Laubs G. 4 St Cent. 7710 & 14742 Grundlagt 1890
- **De danske Sukkerfabrikker, Akts.,** Slotsholmsg. 22 K Cent. 9030 Se under Sukkerfabrikker
- Sæbefabrikker, De, Akts., Taarnborgv. 14 V Cent. 5684 Postkonto 1644
- Sækkekompagni, Det, Akts., St. Annæ Pl. 19 K Cent. 8230
- Sølvsmedie, Den, H C Wedervang Gothersg. 91 K By 6466
- Tekstilfabrikkers Udsalg ved I H Hildebrandt Manufakturhdl. Lyngby Hovedg. 54 Lyngby Lyngby 9
- Tidsskrifters Forlag & Trykkeri, D. T. F. T. Amagert. 25 K Cent. 2600, 1385 & 3108
- Trælastkompagni, Det, Akts., V-Boulevard 15 V Cent. 5988 Postkonto 2387
- **De Danske Vin- & Konserves-Fabriker, Akts.,** J D Beauvais, M Rasmussen, Kjøbenhavn, Konserves, Frugtvine, Likører, kgl. Hofleverandør Hovedkontor & Lager Lyngbyv. 97 St Cent. 6890. Bylager Silkeg. 13 K Cent. 6252 & 11252 Postgiro Konto Nr. 493
- Væveriers Udsalg, De. ved C J Bjørnelund Valkendorfsg. 15 K By 2267

Danskov Rigmor Frøken Sprogkererinde Smedeg. 10 A³ N N 4806 y
Dansmidth Trust Company, Akts., Vesterg. 33 K Cent. 6098
Danstrup Martha Frøken Paludan Müllers V. 2¹ V
- J P Ingeniør (Bonnesen & Danstrup) Amagerbrog. 18¹ S Am. 1805

Dante Alighieri, dansk-italiensk Forening Kontor Amalieg. 22² K (10-12) Cent. 6119 se Afd. V Real-Register
Dantzer Chr fh. Bankdirektør R. Tranegaardsv. 92 Hell. Hell. 1420
- E Frue Danasv. 12⁸ V V 16y
- Karen Frue Sommerv. 6 Charlottl. Ordr. 2343
- Carl V Gross. (Glasso) Prinsesse Alexandrines Allé 1 Charlottl. Ordr. 1113
- & Jørgensen Gross. Maskinforhdl. Nyelandsv. 50 F Gh. 6313
- E Frue Klkollektrice Odenseg. 22² Ø Ø 1521y
- Thyra Kommunelærerinde Tjørnekrogen 8 Gjentofte Gjent. 382
- P P Pr.-Løjtn. Sekretær Falkoner Allé 39¹ F Gh. 7708

Dantzer-Sørensen C Cand. pharm. Østbaneg. 17 Ø Ø 3583x
- O Direktør Ingeniør Amagerbrog. 4² S Am. 4691

Danvig Alfred Konsulent Havebrugskand. Redaktør Frølichsv. 51 Charlottl. Ordr. 2809
Danvill Anna Enkefrue Hellerupv. 71² Hell.
- Chr. Gross. Amagerbrog. 14² S Am. 286

Danvold K Frøken Modehdl. Gl. Kongev. 169 V Eva 790
Danvögg Viggo H Ingeniør Raadvadsv. 49¹ L
Danziger R Enkefrue Dyrkøb 3³ K By 1773u
Danø H H Boghdl. Jægersborg Alle 5 Charlottl. Ordr. 1156 Bp. Gyldenlundsv. 14 Charlottl. Ordr. 2035
- Emmy Cand. mag. Vinterv. 5 Charlottl. Ordr. 2746
- J B Konsul Vinterv. 5 Charlottl. Ordr. 2746

Danø G Kontorchef Eivindsv. 12 Charlottl. Ordr. 1623
- Arnold Metalstøber (Knudsen & Co.) Henrik Rungs G. 21² N N 7287

Dapag Akts., Blaagaardsg. 36 N Cent. 14696
Darhoe L Direktør Solkrogen 3¹ Brh. Bella 1016
Darling Alfred Kasserer Falkoner Allé 79⁴ F Gh. 4574
- C L Repræsentant Sognefjordsg. 7³ S Am. 5534
- Edw. Skoleinsp. Nørrebrog. 40⁴ N N 2436

Darlov V Automobilkøreskole Tagensv. 70 L Cent. 6506
Darnell Peter Furagehdl. Jernbane Allé 53 Vanl. Damsø 360 Bp. Ved Vandløbet 17 Islev Husum
Darning Hildur Frue Sæbehdl. Strucnseg. 53⁴ N
Darnø Georg Bankassist. Taasingeg. 58² St Ryv. 1464 x
Darre Vagn Dommerfuldm. Cand. jur. Refshaleøen Havnevæsenets Kontorbygn. K
- Anna Enke e. Oberstlojtn. Brøndsteds Allé 5¹ V V 1899x
- E C Enkefrue Vardeg. 17³ Ø
- A Gross. Agenturforr. Martensens Allé 6¹ V V 544 v
- P J Kapt. i Fodf. Prinsesse Alexandrines Allé 7² Charlottl. Ordr. 3385
- Anna Modehdl. Østerbrog. 64 Ø Bp. Sortedamsdoss. 79 A⁸ Ø Ø 1067 x
- Ove Toldassist. Refshaleøen Havnevæsenets Kontorbygning Am. 737

Darting K E Enkefrue Odenseg. 11³ Ø Ø 4891 v
Darum Peder Afdelingschef Kongev. 80 Holte
- Enevold Hansen Blomsterhdl. Herluf Trolles G. 24² K
- Michael Gross. (Dansk Damekonfektion) Fortunv. 62 Charlottl. Ordr. 2337
- Erik Tandlæge Enghavev. 61¹ V Eva 435

Darup M Forretningsf. Backersv. 77⁸ S Am. 3098
Darup-Jensen Viggo Organist Amager Boulevard 4¹ S Am. 3913
Darville Lillie Frue Sortedamsdoss. 69⁸ Ø Ø 8534
- Einar Gross. Eliasg. 3ᵉ S Am. 3946
- K Gross. (K Darville & Co.) Kongensv. 6 F Gh. 2330
- K & Co. Gross. st. Kongensg. 110 K Cent. 2385 & Palæ 2306
- Henry Repræsentant Martensens Allé 2³ V V 9910
- E V M & Co., Vinhdl. Bredg. 6 K Cent. 2800

Darwin v. C Andersen Blomster- og Frugtforr. Nørrebrog. 90⁸ N N 3177 y
Date W Bogtrykker Gl. Kongev. 13 V Eva 1451 Postkonto 953 Bp. Limfjordsv. 37 Brh.
Dau Holger Inspektør Trunnevangen 9⁸ Charlottl. Ordr. 1824v
Dauberg H Lods Strandboulevarden 75¹ Ø Ø 6519
Dauborg Jens Restaurator Nørre Allé 1 N Cent. 4499
Daucke C M Antikvitetshdl. Fredensg. 4 N N 3714v
Daue I & S Frøkner Dosseringen 16² N N 2233x
Daugaard E Frøken Valby Langg. 11¹ Valby
- H Gross. Agenturforr. Holsteinsg. 43³ Ø
- Marie Hotelejerinde Helgolandsg. 15² V V 2860
- H C Kommunelærer Ved Amagerport 10¹ S Am. 7093
- Joh. A Maskinforhdl. Dr. Abildgaards Allé 7⁸ V N 2408v
- Thora Redaktør Translatrice Østerbrog. 85³ Ø Ø 5629
- Ejnar Repræsentant Peter Bangs V. 114¹ F Damsø 898
- Ove Repræsentant Artilleriv. 66⁵ S Am. 6054x
- Chr. Snedkerm. (Chr. Christensen & Chr. Daugaard) Baldersg. 16² L
- C A Stabsintendant R. Hans Bruuns V. 14 Charlottl.

Daugaard-Jensen E Arkitekt Ahlmanns Allé 4⁸ Hell. Hell. 4147
- J Direktør f. Grønlands Styrelse K. DM. Ahlmanns Allé 4⁸ Hell. Hell. 1314

Daunt-Scott I A Pastorinde Sprogkererinde St. Annæ G. 24 B² K Am 7087v
Dauw Henriette E Direktrice N-Frihavnsg. 52¹ Ø
- C Kommunelærerinde Peder Hvitfeldts Str. 7³ K By 1597x

Dawe Gustave Gross. St. Peders Str. 38³ K Cent. 8189
Daverkosen C L Direktør Fuglevadsv. 10 Lyngby Lyngby 343
- Olga Enkefrue Frederikslundsv. 9 Holte Holte 500
- N E Repræsentant Frederikslundsv. 9 Holte

David Axel fh. Gross. Bredg. 31² K
- C L Højesteretssagf. R. Fredh. Kan. 18 K Cent. 2521 & 2561 Bp. Kronprinsesseg. 30² K Palæ 2213
- Anna Frøken Klkollektrice Svanholmsv. 10 V Bp. Frdbg. Allé 34² V V 9336x
- Olga Enkefrue Klkollektrice H C Andersens G. 10 K Bp. Forhaabningsh. Allé 37⁴ V V 6277y
- 's Kunsthandel v. David Hansen Rosengade 6 K Palæ 2454
- L M Revisor H C Ørsteds V. 70³ V N 5187
- Arne Ole Skuespiller Madvigs Allé 9³ V V 2297x
- I W C Skuespillerinde Madvigs Allé 9³ V
- A fh. Stationsforst. Frdbg. Allé 51² V

Davids H Malerm. Hasselv. 38 Vanl. Damsø 1332
- Heinrich Snedkerm. Vognmagerg. 25 K Palæ 499y Bp. St. Kjelds G. 32⁸ St

Davids-Thomsen R C M Fuldm. Sortedamsg. 9⁸ N
Davidsen Selma Afdelingschef Brogaardsv. 17 Gjentofte Gjent. 932
- C Blikkenslagerm. Gas- & Vandm. Peter Bangs V. 91⁸ Vanl. Damsø 1555
- Th. Bog- og Papirhdl. Skinderg. 24 K Cent. 6460 Bp. Enghave Pl. 20³ V V 1328y
- Richard Bogholder Lemnosv. 2 S Am 688y
- Axel E Centralbestyrer Ved Linden 6¹ S Am. 1349y
- E Cigarhdl. Kronprinsesseg. 41 K C. 13767
- Wilh. Cyklehdl. Antonig. 9 K By 941u
- Aage Plesner Direktør Engtoftev. 2² V
- Hjalmar Direktør Translatør Hultmannsv. 4 Hell. Hell. 3601
- Ove Direktør Grundtvigsv. 6 A V Cent. 4411
- Anna Enkefrue Classensg. 19² Ø Ø 6257
- W Enkefrue Nordborgg. 4⁴ Ø Ø 4774x
- L Entreprenør Helgesv. 12⁸ F
- Betzy Etatsraadinde Sortedamsdoss. 63 A² Ø N 2766x
- David Faktor Horsensg. 8² Ø Ø 1354 u
- Gloria Frue Herluf Trolles G. 22³ K By 1003v
- Mathilde Frue Trondhjems Pl. 4³ Ø Ø 5977
- P Frue Rahbeks Allé 2B¹ V V 9861
- Oscar Fuldm. Willemoesg. 26¹ Ø Ø 8400
- A Plesner Gross. Løjtn. Engtoftev. 1² V Eva 2128
- Ejnar Gross. Dronn. Tværg. 55⁴ K Palæ 1299y
- Frida & Georg Gross. Ny Kongensg. 18¹ V By 4995
- Gunnar Gross. Aaboulev. 58 N Cent. 9341
- Oskar & Co., Akts., Gross. Vinhdl. Aaboulevard 56 og Griffenfeldtsg. 60 N Cent. 1244 & 1245
- Plesner & Co., Akts., Gross. Trælasthdl. Frederiksg. 11 K Cent. 12815 Postkonto 21816
- P Zacho Gross. Herluf Trolles G. 5⁴ K By 8122
- Salomon Gross. Frm. Teglgaardstr. 5 K Cent. 1603
- Sven Gross. Ermelundsv. 116 Gjentofte Gjent. 928

Davidsen AageHovedbogholderValbyLangg. 49¹ Valby Vb. 182y
- M J H Kapt. Direktør R.IslandsBrygge17⁴ Am. 546x
- E S Karetmagerm. Ordrupv. 116Charlottl. Ordr. 426 Bp. Ordrupv. 89 Charlottl.
- S Aa. Kittelfabr. Borups Allé 179 Brh. Tg. 2679
- M H Kommunelærerinde Ø-Søgade 110² Ø 3433v
- Orla fh. Konsul Gross.(Salomon Davidsen) Hallandsg. 22¹ Am. 1201
- O E F Kontorchef Amagerbrog. 59³ Am. 3794y
- Clemen Læge Niels Juels G. 9⁴ By 843y (11-2)
- Aage I Lærer Cand. theol. Lyngbyv. 267¹ Hell. Gjent. 981
- Augustinus Murerm. Svejgaardsv.25¹Hell. Hell. 3301
- C H Murerm. Reberbaneg. 10A² Am. 2927
- Georg Operasanger NyKongensg. 18¹ By 4995
- K O Overassist. Odenseg. 13ˢ
- Andreas Overbetj.Fælledv.11² N 2935u
- P Præst Kapellan v. St. Markus Kirke H C Ørsteds V. 28 C² V 3596 (11-12)
- Edwin Repræsentant Vibev. 33¹ Tg. 3194 v
- Hugo Repræsentant Hellerupv. 43³ Hell.
- S Skrædderm. Viborgg.36 Ø 8548 Bp. Aarhusg. 35⁴
- C H Snedkerm. Slangerupg. 32 C²
- Georg Snedkerm. st. Søndervoldstr. 9 Am. 8060 Bp. Esromg. 28² Tg. 3062 v
- Jens Snedkerm. Ny Carlsberg V. 6 Ø 7243 Bp. Kastelsv. 5³
- Georg Sølvvarehdl. Gross. Strandboulevarden 44¹ Ø 3248x
- 's I C Eftf. ved.F Ørnskov Trætøjshdl. Kultorvet 15 By 4423
- K V Værkfører Adilsv. 6³ Gh. 4429

Davidskirken, Præster, Kordegnekontor m.m. se Afd. V Real-Register

Davidsohn Joseph Sekretær Dr. phil. Faxeg. 13¹ Ø 1305y

Davidson Sara Frøken Krystalg. 12⁴

Davis E Frøken Sproglærerinde Ribeg. 6¹ Ø 4212y

Dawis Paul C Restaurator Strandg. 50 Cent. 6374

Davum, Akts., Læderstr. 32 Cent. 14506 Stats 180 Telegramadr. „Davumex"

Dayton Herremagasin v. D Levin Thorshavnsg. 24 Am. 871

Daytonvægten ved S Møller, Blegdamsv. 32 Cent. 10014

De

- **De forenede Gummi- og Luftringefabriker, Akts.,** (Schiønning & Arvé) Heimdalsg. 45 Cent. 1022 Telegramadr. „Pneumatic"

- **De forenede Papirfabrikker, Akts.,** st. Strandstr. 18 Cent. 111 med Omstilling til samtlige Afdelinger. (Naar Kontoret er lukket Cent.50181) Postkonto 1103
Pakhuskontoret Cent. 1113, 1152 & 1154 Telegramadr. „Papirfabrikker"

Debel Anna Enke e. Trikotagehdl. Falkoner Allé 23¹
- Helga Frue Nyelandsv. 19⁴ Gh. 83x
- Agnes Frøken Trikotagehdl. Falkoner Allé 23 Gh. 671 y

Debell Louise Frue Puggaardsg. 11³ By 5895

Debois C H Komponist Kantor Lauritz Sørensens V. 2¹ Gh. 3786x
- Ingeborg Malerinde Carstensg. 48ˢ V 6989x
- RTapetserer(Carlsen&Debois)Rodosv.51

Deckert Rigmor Frue Musiklærerinde Gl. Kongev. 7³

Dede Jul. Regnskabsf. Vanløse Gadev. Vanl.

Deden H Chr. Gross. Willemoesg. 53⁴ Ø 5825

Dedenroth-Berg A Sagfører Gyldenløvesg. 16¹ By 3131

Dederding Agnes Enke e. Kapt. Gl. Kongev. 164ˢ Ø Eva 1022y
- Florentine Enke e.Fabrikant Svanemøllev. 107 Hell. Hell. 246
- K F Kapt. Kontorchef Gustav Adolfs G. 3ˢ Ø Ø 6335
- Dida Frue Læge Dr. med. Ø-Søgade 20 By 6482 (12½-1½) Bp. Gl. Kongev. 164¹ V 9845
- Emil Metaltraadvarefabr. Frm. st. Kongensg. 102 Cent. 5603
- P V Overretssagf. Pr.-Løjtn. Stormg.20 Cent. 9039 & 1525 Bp. Gl. Kongev. 164 V 9845

Dedichen Hetna Frue Strandboulevarden 117⁴ Ø 5580

Deeley George Gross. Jens Kofods G. 2¹ Palæ 2250

Défenseur, Akts.,Raadhusstr.3 Cent.5635

Degen S E Proviantmester Olfert Fischers G. 21 Palæ 296
- Aage Stabsintendant R.DM.Rigensg.11¹

Degener M L Korrespondent Bartholinsg.9¹

Degenhardt Vald. Fuldm. Svanevænget 2² Ryv. 3581

Degenkolv Johs. C H Fuldm. Forfatter I. Strandstr. 18ˢ
- Axel Redaktør Aarhus Pl. 2⁴ Ø Ø 4411u
- E Hjorth Translatrice Vingaardstr. 13¹ By 4362
- Cai Hjorth Urtekr. Brigadev. 11 Am. 5460

Degerböl M A Cand. mag. Fuglevadsv. 4 Lyngby Lyngby 529
- Marie Kommunelærerinde Vanløse Byvej 40 Vanl.
- PS Kommunelærer Vanløse Byvej 40 Vanl. Damsø 732

Degmeier Debora Lingerihdl. Nørrebrog. 230 Tg. 2013y Bp. St. Peders Str. 10⁴ By 1641y

Degn A Arkivvolontør R. Vesterbrog. 98E³
- Chr. Fuldm. Amagerbrog. 196² Am. 2771
- Erik Ingeniør Cand. polyt. N-Voldg.22⁴ By 1212
- Knud Ingeniør Cand. polyt.Havneg. 55 Cent. 351
- A Kasketfabr.Kronborgg.24³ Tg. 2063
- A C Manufakturhdl. (Magasin du Nord's Søborgafd.) Søborg Hovedg. 64¹ Søborg Søb. 487 & Søb. 787
- Niels Thomsen Skibsfører Sundholmsv. 41³ Am. 857v
- Marius Snedkerm. Bjelkes Allé 18 Tg. 3460 Bp. Kronborgg. 11¹

Degnbol Gaardejer ML. Postadr. Rigsdagen

Degner P W Cand. phil. Lærer Sjællandsg. 25⁴ N 4786x

Dehlholm B J Enkefrue Bøgev. 6 Hell. 3451

Dehli C Tømrerm. Hviddingv. 62 Rødovre Valby Rødovre 318

Dehlsen Peter Forgylder Dronn. Tværg. 50² Palæ 203
- Georg Glarm. Bülowsv. 48A V N 1273x
- Herman Hørkr. Klerkeg. 17 Palæ 1183x
- John B Urtekr. Vognmand Rigensg.25 Palæ 154

Dehn Emil Cand. polit. Kastelsv.21¹
- 's Gustav Dampvaskeri Vesterbrog. 20 Cent. 3334
- 's N L Dampvaskeri Ø-Farimagsg. 16/B Cent. 1848
- W Driftsleder Jacob Erlandsens G. 11² Ø Ø 2551x
- Dagmar Enkefrue Bartholinsg. 11ˢ By 1345y
- Ingeborg Frue Classensg. 35² Ø Ø 8656
- Augusta Frøken (Gustav Dehn's Dampvaskeri) Kleinsg. 2² N 2044y
- Carl Gross. Fedevarer en gros Mitchellsg. 17 Palæ 2626 Bp. Bartholinsg.3¹ By 8537
- Georg C Gross. (Kristoffersen & Dehn) Glahns Allé 39³ Gh. 5301x
- Chr. Malerm. Toftegaards Allé 8ˢ Valby Vb. 164x

Dehn A F Urtekr. Løjtegaardsv. 35 Kastrup Kastrup 465

Deichmann Alb. Anlægsgartner Ejgaardsv. 24² Charlottl. Ordr. 1232
- E Marcher Blomsterhdl. Raadhusv. 2 Charlottl. Ordr. 670
- H O Blomsterhdl. Callisensv. 18⁴ Hell.
- Ernst Bogholder Svejgaardsv. 33 Hell. Hell. 3343
- Hildur Enke e. Gross. L I Brandes Allé 17² N 978v
- Th. Frugthdl. (Ydun) Strandv. 209¹ Hell.
- A J Garageforpagter Thurøvej 1ˢ
- Stig T, Akts, Gross. Teglgaardstr. 13 Cent. 9587,15987 & By 2783v Postkonto 22019
- Charles W Hattemager Strandv. 94 Hell. Hell. 1097y
- Olga Frøken Lærerinde Irmingersg. 15³ Ø
- Ingeborg Frøken Malerinde Irmingersg. 15³ Ø
- Poul Overassist. v. KTAS. Jacobys Allé 6¹ V 102x
- K S Overretssagf. Amagert. 24 Cent. 7347 & 7348 Bp. Dosseringen 24⁴ N 1384 v
- John P Repræsentant Norgesg. 29⁴ Am. 7339
- R Repræsentant Tibirkeg. 13¹ N N 5362
- E H Frøken Tegner St. Annæ Pl. 3 A² Palæ 1044 y

Deifel Ebba Frue Bogholder Klokkemagerv. 26¹

Deigaard N Læge Egilsg. 2 Am. 4000 (11½-12½, Onsd. till. 6-7)

Dein Anton Adjunkt Cand. Mag. Finsensv. 64² Gh. 270 v
- 's M Boghdl. Frederiksborgg. 44 By599
- Margrete Frøken (M Dein's Boghdl.) Aaboulevard 38⁴ N

Deissner Th. Boghdl. Sirius Allé 6 Taarnby Kastrup

Deker C Jensen Fabrikant (Skandinavisk Glasbøjeri) Isafjordsg. 8ˢ Am. 1053 x

Dekorativ dansk Træindustri ved Hjerpsted & Søderblom Bjelkes Allé 9 Tg.5450

Dela Jes fh.Entreprenør N-Frihavnsg. 196³ Ø

Dela Jensen O Hælsrejsende Ingeborgv. 45A Hell. Hell. 710
- Kai Repræsentant Borups Allé 152⁴ Tg. 1631y

Delahousse André Direktør Borgmester Jensens Allé 9¹ Ø Ø 7428

Delbanco Agnes Amanuensis v. Polyt. Læreanst. Cand. polyt. Svanevænget 4ˢ Ryv. 3369v
- Eva Kommunelærerinde Cand. mag. Svanevænget 4ˢ
- Johanne Lærerinde Harsdorffsv. 2² V

Delco-Light Hovedforhandler J Ingvardsen& Co., Akts., Rolighedsv. 8 Cent. 3783

Delcomyn C H Gross. Nybov. 1² Valby
- Th. Købmand Hildursg. 17¹ Ryv. 3044y

Deleuran E Bertramlærerinde Skovshodvedv. 21 Charlottl. Ordr. 1282
- E Boghdl. Odenseg. 30¹ Ø Ø 1858
- Carl Cyklehdl. Læderstr. 32 Cent.14314 Bp. Høgholtv. 23¹ Vanl. Damsø 2114
- Mary Frøken (Nørrebros Dukkemag.) Risvangen 37 Brh. Bella 62
- Henri Glarm.& Forgylder Frederikssundsv. 129ˢ Brh. Bella 1241
- Ella Korsetmagasin Westend 6 V V 8318 Bp. Risvangen 37 Brh. Bella 62
- R Malerm. Norgesg. 38³ Am. 1268 x
- Thorv. Malerm. Frydendalsv. 33² V V 9982
- V Maskinmester Gl. Kalkbrænderi V.12³ Ø Ø 4869y
- C V Oberstløjtn. i Ing. R., Dr. Abildgaards Allé 9 Cent. 16162

Delfer Robert Gross. (Sygekassernes Optik) N J Fjords Allé 24⁴ N 4745x

Delfin-Apoteket N-Farimagsg. 63 Cent. 3836

Delfs A Operasanger Ved Amagerport 7 Am. 2164 x

Delikat v. P J Jensen Smørrebrødsforr. Løngangstr. 39 Palæ 3459y

Dellheim Ludwig Gross. (Ludwig Dellheim & Co.) Chrstholms Slotsallé 8 Klpbg. Ordr. 137
- Ludwig & Co. Gross. Raadhuspl. 45 V Cent. 6645 & 12125

Delmar Vilh. Landsretssagf. Dr. jur. Ved Stranden 14 K Cent. 5907 & 5927 Bp. Dantzfeldts Allé 16[1] Hell. Hell 3907

Dely P Gross. Papir en gros Krsthvns Voldg. 13[1] K Am. 6375x

Demant Marie Enke e. Direktør Jagtv. 206[2] Sø Ø 7244
- Camilla Frue Roersog. 6[2] Sø Ryv. 756x
- W Gross. Frederiksbergg. 2 K Cent. 1564 Bp. Classensg. 11[2] Ø Ø 7256
- Anna Frøken Klkollektrice Strandg. 14[3] K Am. 6700
- Jørgen Tandlæge Holbergsg. 3[1] K By 64 Bp. Havneg. 21[2] K By 6088

Dembowsky Heimann Repræsentant Tullinsg. 5[4] V V 9160 v

Dencke Fr. Linoleumsforr. Nørrebrog. 90[1] N

Dencker S Anlægsgartner Amagerfælledv. 15 S Am. 740 v
- F C F Centralbestyrer Svinget 4[8] S
- Viggo elektr. Install. Ingeniør Vodroffsv. 37 V Cent. 11014
- E Fabrikant (Jensen & Dencker) Ægirsg. 12[3] L
- Willy Fuldm. Aarhusg. 97[2] Ø Ø 1074v
- 's JSøn Glarm. Forgylder Fortunstr. 5 K By 2041
- O V Glarm. (J Dencker's Søn) N-Frihavnsg. 5[3] Ø Ø 8322
- Aug. Kunstmaler Dyrehavev. 2[4] Klpbg. Ordr. 1565
- P B E Sagfører Cand. jur. Nybrog. 26[1] K Cent. 13215
- A Skomagerm. Lundtofteg. 88 L Tg. 3787
- G Tapetserer Roarsv. 34 F Gh. 1108y

Dencker-Christensen M Frøken Læge Frederiksborgg. 22[2] K By 3115 Konsultation i Hud- og Kønssygdomme (12—1, Mand. & Torsd. till. 7½—9)

Dene Georg Revisor Jyllingev. 42[3] Vanl. Damsø 1008

Denhardt R Gross. Grundtvigsv. 39e V V 3294

Denize André Direktør Nørreg. 53[3] K

Denman Aage Gross. Knippelsbrog. 7 K Cent. 11521 Bp. Carl Plougs V. 3[1] V Eva 2321

Denmor Factories, The, v. Ole Olsen S-Fasanv. 93 F

Denning H Lagerforvalter Holger Danskes V. 35[1] F

Dennison Company (Udenl. Akts., Massachusetts) V-Voldg. 17 V Cent. 13673 Postkonto 2150

Dental Laboratoriet ved Finsrud & Elb. st. Kongensg. 61 K Cent. 14692 & 14693

Depenau J Frøken Holger Danskes V. 24[1] F Gh. 1425 y

Depernay E Sproglærerinde Gothersg. 159[3] K By 592y

Derby Magasinet ved C Peitersen Manufakturhdl. Vesterbrog. 10 V V 2782x
- v. Chr. Hansen Skotøjsmagasin st. Kongensg. 55 K Palæ 3178
- Sukkervarefabr v. J Karstens Limfjordsv. 19 Brh. Gh. 4659

Derr Ludwig Fuldm. i Privatb. Holmbladsvænge 2[5] S Am. 6502

Deruginsky Boris Direktør Gross. R. Artilleriv. 58[4] S Am. 2262 x

Desinfector's kemiske Fabrik, Ph. Beck H C Ørsteds V. 28 C V Cent. 2613
- 's Eftf., Akts., Niels Erichsen Kemisk Fabrik Bakkegaards Allé 7 V V 2x

Desier A Assurandør Kompagnistr. 7 K By 6146
- I B Overkelner Bulgariensg. 4[3] S Am. 3468 x

Desnos J B Præst Strandv. 91 Sø

Dessau Benny adm. Direktør f. Akts. „De forenede Bryggerier", Ml. K. DM. Tuborg „Hvide Villa", Hell. Cent. 8061
- Erik Direktør Evanstonev. 8 Hell. Ryv. 894

Dessau Olaf Direktør Tranevænget 4[1] Hell. Hell. 2342
- Villy Direktør Strandv. 8[1] Sø Ryv. 3882
- Ellen Frue Gustav Adolfs G. 4[2] Ø Ø 6611
- Kaj Gross. Nyhavn 53[4] K Palæ 2834
- F Konsulinde Malmøg. 4[1] Ø Ø 6571
- Einar Underdirektør Cand. polyt. Bernstorffsv. 90 Hell. Hell. 2480

Dessauer Julie Enke e. Fabrikant Lundsg. 9[2] Ø Ø 6534
- Jacob & Co. Gross. Jernbaneg. 4 V Cent. 7063 Indeh. J Dessauer og H Bandholtz
- Jacob Gross. (Jacob Dessauer & Co.) Lundsg. 9[2] Ø Ø 6534
- J F & Co.'s Eftf. Protokolfabr. Ny Toldbodg. 11 K Cent. 217 & 3066 Postkonto 2153

Dessert v. Helga Burchardt Konfektureforr. Blaagaardsg. 24 N N 730y
- v. M Schmidt Konfektureforr. Østerbrog. 102 Ø Ø 533 v

Dessler H I Pakkassefabr. Ny Kongensg. 9 K By 3618 Bp. Dybbølsg. 39 V Ø 694y

Destruktionsanstalten v. Vasbyg. V By 7650 se Afd. V Real-Register u. Torvevæsen

Detailhandelen Stjernen, Akts., Kaffehdl. Nørrebrog. 176 L Tg. 225x

Detailhandlerne's Kaffeforsyning Akts., Howitzv. 44 L Cent. 10285 & Gh. 6032

Detektiv- & Oplysningsbureauet Danmark, Chr. Madsen Carl Bernhards V. 12 V V 7893

Dethlefsen [Se endv. Detlefsen]
- L Gross. Strandv. 209[1] Hell. Hell. 1116 v
- P Prof. Dr. med. V-Voldg. 7, 9[2] V By 2458x (12-2) Bp. Suomisv. 2[2] V Cent. 11890
- C B Redaktionssekr. Cand. phil. Hauser Pl. 9[5] K By 2189u
- Carl Tandlæge Dr. chir. & dent. Hovedvagtsg. 2[1] K By 7240 (10-4)

Dethmer Fr. Direktør Poppel Allé 8 Holte Holte 448

Detlefsen [Se endv. Dethlefsen]
- Andreas Birkefuldm. Cand. jur. Lorcksv. 4 Gjentofte Gjent. 772
- Chr. Direktør Dalsgaardsv. 17 B Klpbg. Ordr. 2612
- K A Fabrikingeniør Cand. polyt. Gjentofteg. 6 Gjentofte
- Ludvig Gross. H C Andersens G. 4[K] K By 2709v Bp. Gammelmosev. 132 Lyngby
- & Detlefsen, Konfektions-Akts. Vimmelskaftet 38 K Palæ 2634
- Minna Kunstmalerinde Slagelseg. 12[1] Ø
- Chr. Laboratorieforst. Gjentofteg. 6 Gjentofte Gjent. 181
- **Detlefsen & Meyer's anal. kem. Laboratorium** Nørreg. 26[3] K Cent. 2013
- Otto Skuespiller Norgesg. 31[1] S Am. 5850
- Astrid Frøken Translatrice Slagelseg. 12[1] Ø Cent. 2255
- Otto Urtekr. Slagelseg. 12 Ø Cent. 2255

Dettlaff Th. Direktør Assensg. 3[2] Ø Ø 4312x

Dettmer A F Kørelærer Svanemosegaardsv. 9[1] V N 400
- K Underdirektør Hoffmeyersv. 3[2] Vanl. Damsø 104

van Deurs Ingeborg Enkefrue Godthaabsv. 384 Vanl. Damsø 2140
- M Enkefrue Frdbg. Allé 32[2] V V 9596y
- H C E Fabrikant Frdbg. Allé 32[2] V
- J Frøken Jagtv. 181[1] Sø Ryv. 873 x
- R Frøken Gustav Adolfs G. 6[5] Ø Ø 5130
- C S Ingeniør Thorvaldsensv. 21[8] V
- Oswald Ingeniør Amalieg. 34[3] K Palæ 4142
- Caroline Kunstmalerinde Rosenv. Allé 14[5] Ø Ø 1763x
- J A Laboratorieforst. Cand. polyt. Borups Allé 233 B[8] Brh. Tg. 5468x
- C V S Landinspektør Revisor Thorvaldsensv. 21[8] V N 2321 v
- C E R Ministersekr. Ritmester Kmjkr. R. DM. Strandboulevarden 60[3] Ø Ø 1868
- S Schønheyder Skeel Repræsentant Pile Allé 43[1] F Eva 1014
- C Skibsinsp. Ø-Farimagsg. 81[2] Ø Ø 6604

van Deurs O H Vekselerer M G S K. R. Bredg. 6 K Cent. 6957 & 10857 Bp. Trondhjemsg. 11[8] Ø Ø 8091

Deutsch H Sadelmagerm. Kronprinsesseg. 22 K

Deutschland & Jassinger, Wien. Filial i Kbhvn Konfektionshdl. en gros Læderstr. 32[1] K Cent. 10892

Deuvs Marie Louise Frøken Forfatterinde Gustav Adolfs G. 5[5] Ø

Devald E A J Frøken Konfekturefabr. (Confituretabr. Devald & Co.) Samsøg. 9[2] Sø

Devantier O Glarm. Baggesensg. 29 N N 2372 v Bp. Schleppegrellsg. 5[4] N N 2216x
- V C Overofficiant v. Geodætisk Inst. M f æ D. Hornbækg. 3[1] L Gh. 159v
- M H Tapetserer & Dekorator Gothersg. 109 K By 7450 Bp. Strandboulevarden 13[4] Ø Ø 8441x

Dewulff's A C L Eftf. Gross. Agenturforr. Cort Adelers G. 8 K Cent. 3421
- H E Prokurist Stockholmsg. 7[1] Ø Ø 2904 u
- Mogens Prokurist Stockholmsg. 19[1] Ø Ø 2532 v
- Henry Repræsentant Ny Vesterg. 18[be] V

Dewulff-Andersen Adolf Direktør Vesterbrog. 165[1] V Eva 1749

Dewulff-Hansen W Gross. (A C L Dewulff's Eftf.) Cort Adelers G. 8[2] K

Dhenke Henrik Kommunelærer Rothesg. 10[4] Ø Ø 2311x

Diakonisse-Stiftelsen Peter Bangs V. 1 F Cent 9944, 9945 & 9905 se Afd. V Real-Register

Diakonissestiftelsens Boghdl.: Se A Schülein
- Depot Bogforlag & Bogbinderi Dronningensv. 12 F

Diamant U Piskefabr. Ny Adelg. 12 By 5553y
- Isak Skrædderm. Rothesg. 15[8] Ø Ø 651y

Diana, Akts., Garageforr. Jagtv. 155A L Cent. 6349, Tg. 4105 & Cent. 6359

Diatomée silicium, Akts., Fabr. af Isolationsartikler Kjøbmagerg. 61 K Cent. 12521 Postkonto 3980

Dibbern Holger Regnskabsf. Hillerødg. 26[2] E Tg. 919u

Dich John Arkitekt Ribeg. 19[4] Ø Ø 1956x
- A de Cros Frue Asylbestyrerinde Vildandeg. 9 K Palæ 349y
- Jørgen Cand. polit. Kjøbmagerg. 25-27[3] K By 4615
- Clara Enkefrue Falkoner Allé 126[2] F N 1766x
- Svend Forretningsf. Falkoner Allé 126[2] F
- Ellen Frue Kammasv. 3[4] V V 588x
- Fr. Hotel garni Reverdilsg. 3 V Cent. 8491
- Ole Instrumentmager Frederiksv. 60[1] F Gh. 5269 y
- Poul Læge Stationsv. Dragør Dragør 7 (8½—10, Onsd. till. 6—7. Fred. kun 3—4)
- Theobald Maskinmester Lipkesg. 21[1] Ø

Dichman H F Kontorchef Genforeningspl. 3[1] Brh.

Dichmann [Se endv. Diechmann]
- C Enke e. Revisor Reventlowsg. 18[3] V
- L C Faktor N-Frihavnsg. 68[3] Ø Ø 4753y
- A Frue Mariev. 5 Hell. Hell. 224v

Dicker J A Direktør Amagerbrog. 29 A[3] S Am. 4624

Dickmeiss C Maskinmester Tagensv. Militærhosp. N N 6599
- Antoinette Rektor Gersonsv. 51 Hell. Hell. 2762

Diderichsen Vald. Bankdirektør Frydendalsv. 3 V Cent. 1121
- Johanna Enke e. Præst Ø-Søgade 102[2] Ø Ø 1391x
- Louise Enke e. Kommunelærer Bakkegaards Allé 4[1] V V 5744v
- O Gross. Bankier Linnésg. 24[8] K Cent. 5162 & 11562
- Th. Kaffehdl. Revisor Jagtv. 49 L Tg. 928 Bp. Bygholmv. 14[1] Vanl. Damsø 907
- E Frøken Kommunelærerinde Ø-Søgade 102[2] Ø Ø 1391x
- Paul Ordbogsredaktør Mag. art. Ø-Søgade 110[3] Ø Ø 4826x

Diderichsen Emma Organist Kantor Kastrupv. 50 [S] [J] Am. 612x
- L H Tømrerm. Bogholder Allé 7 Vanl. [J] Damsø 631
Didericksen Hans Inspektør Hindeg. 9[S] [K] [J] Palæ 466
Dideriksen Marinus Bogholder Godthaabsv. 187[S] Brh.
- C J L Gross. Prinsesse Alexandrines Allé 14[2] Charlottl. [J] Ordr. 3096
- C C Landinsp. Kontorchef i Landbrugsm. R. Henrik Ibsens V. 5[1] [V] [J] V 6507u
- M Skomagerm. Vendersg. 17 [K] [J] By 3617
- Maurice Slagterm. Strandv. 98[2] Hell. [J] Hell. 241
Didrichsen [Se endv. Diderichsen, Dideriksen, Didriksen, Diedrichsen, Dietrichson]
- A Automobilreparatør Bülowsv. 30[1] [V]
- O M fh. Direktør R. Søndermarksv. 6 Valby [J] Vb. 595x
- E J M Enke e. Gross. Rosenørns Allé 66[2] [V] [J] N 3587y
- Jonna Enkefrue Peder Skrams G. 5[3] [K] [J] Cent. 12588
- A Korrespondent H Schneekloths V. 1[3] [F]
- A Mag. scient. Fuldm. Bülowsv. 30[1] [V] [J] N 7646
Didriksen Chr. Bogholder P G Ramms Allé 74[1] [F] [J] Gh. 2781
- N Bogholder Lyong. 9[4] [S] [J] Am. 91v
- J Direktør Søvejen 33 Holte [J] Holte 196
- C Gymnasielærer Gudrunsv. 30 Charlottl. [J] Ordr. 942
- Emanuel Kontorchef Overretssagf. Istedg. 4[4] [V] [J] V 5918y
- K Stenograf Holsteinsg. 50[4] [Ø] [J] Ø 7099
- A Urtekr. Ø-Farimagsg. 13 [K] [J] By 321y Bp. Dronn. Olgas V. 55 A[3] [F]
Diechmann [Se endv. Dichmann]
- Th. Bankbogholder Krusaag. 23[1] [V] [J] V 6121y
- H fh. Restaurator Bøgevang 4[1] Kastrup
- V Trafikinspektør v. Statsb. R. Sveasv. 3[3] [V] [J] V 7102
Dieckhoff C C J fh. Højesteretsbud DM. Gothersg. 27[2] [K]
Diederich I B Cand. jur. Fuldm. v. Kbhvns Byret Taffelbays Allé 10 Hell. [J] Hell. 357
Diederichsen W O Fabrikant (Kay Ditz & Co.) Gl. Kongev. 124[2] [V]
- Jes fh. Købmand Vesterbrog. 47[1] [V]
Diedrichsen Ellen Frue Maskinafskrivningsbureau Frederiksbergg. 23 [K] [J] Cent. 14735
Dielling Aage Repræsentant Rosenv. Allé 27[2] [Ø]
Diemar Betty Frue Broderimagasin Dybbølsg. 53 [V] [J] V 4175 Bp. Krusaag. 5[2] [V]
- A Fabrikant Guldborgv. 12[S] [F]
- C A Forvalter Krusaag. 5[2] [V]
- Jessie Frue Rosenv. Sideallé 7[4] [Ø] [J] hemmeligt Nr.
- August Gross. (Otto Diemar) Skinderg. 32[2] [K]
- Otto Gross. Frm. Skinderg. 32 [K] [J] By 6555 Postkonto 21148
- P H Ingeniør Cand. polyt. Ordrup Jagtv. 35 E[S] Charlottl. [J] Ordr. 3052
- C F Konditor Gl. Kongev. 86 B [V] [J] Cent. 122
- O P fh. Konditor Emiliev. 5 Charlottl. [J] Ordr. 2219
- J H Læge Gl. Kongev. 162 A[2] [V] [J] Cent. 9130 (12½-11½, Fred. till. 6½-7½)
Diemer Asmus Cand. theol. Kommunelærer Redaktør Strandv. 185[2] Hell. [J] Hell. 3370
- Inger Direktør Strandv. 185[2] Hell. [J] Hell. 3370
- Otilia Frue Dr. Abildgaards Allé 4[1] [V] [J] N 2657u
Dienstag Richard Gross. Kronprinsensg. 13 [K] [J] By 8959 Bp. Kærmindev. 2 Gjentofte
Diers Elisabeth Enke e. Gross. Trondhjemsg. 11[S] [Ø]
Dierssen Karl Direktør Lindegaardsv. 33 Charlottl. [J] Ordr. 1839
Dieselfyr ved Brødr. Friis-Hansen Omøgade 5 [Sø] [J] Cent. 15435
Dieterichsen Kai Postassist. Præstøg. 9e [Ø] [J] Ø 3369y
Dietrich Otto Assurandør Strindbergsv. 51[1] Valby [J] Vb. 44
Dietrich
- **Dietrich & Faber's Eftf., Akts.,** C Rommerdahl & Hansen Clichéanstalt og Stereotypianstalt Nytorv 11 og 13 [K] [J] Cent. 12862 & 12865
- Emilie Enke e. Direktør Tornskadestien 10[3] [L]
- W C M Fabrikant Norgesg. 32[4] [S]
- Ida Modehdl. Lindegaardsv. 4 Charlottl. [J] Ordr. 1549 Bp. Ellinorsv. 1[1] Charlottl.
- A Presseattaché Christiansv. 35 Charlottl. [J] Ordr. 1062
- H A Snedkerm. Ellinorsv. 1[1] Charlottl.
Dietrichson H Højesteretssagt. R. DM. Amagert. 24 [K] [J] Cent. 10055
- E Landsretssagf. Amagert. 24 [K] [J] Cent. 10055 Bp. Kroghsg. 1[1] [Ø] [J] Ø 8513
Dietricksen Wald. Bagerm. Frederiksv. 6 [F] [J] Gh. 6506
- A Enkefrue Frederiksv. 6[1] [F] [J] Gh. 2858
Dietsch W Underdirektør Phistersv. 11 Hell. [J] Hell. 1741
Dietz Grethe Frue Kommunelærerinde Vesterbrog. 2 C[4] [V] [J] By 5207v
Dietzmann Rudolf Cellist Grysagerv. 11 Brh. [J] Gh. 6038
- Clara Enkefrue Larslejsstr. 7[2] [K] [J] By 5615v
- Fritz kgl. Koncertmester Vesterbrog. 43[2] [V] [J] Eva 948
Difa, Danske Isenkræmmeres Fællesindkøb, Akts., st. Kongensg. 110 [K] [J] Cent. 8094 & 8093 Postkonto 1729
Dige E M J Cand. polit. Sekretær Amagerfælledv. 28[5] [S] [J] Am. 6519x
- Kirstine Enkefrue Amagerfælledv. 26[5] [S]
- Holger Snedkerm. Kirkev. 15 Charlottl. [J] Ordr. 2433
Dige-Petersen Kaj Fuldm. i Landbrugsmin. Cand. jur. Strandv. 16 C[2] [Sø]
Digmann Fr. Kartoffelhdl. Rebekkav. 20 A[2] [Sø] Hell. [J] Hell. 3027
Dihver Kaj Snedkerm. Løngangstr. 37 [K] [J] By 1526x
Dikkers G & Co. Armaturforr. Julius Thomsens G. 12 [V] [J] Cent. 12304 Postkonto 26604
Dilleben Augusta Enkefrue Bakkegaards Allé 3[1] [V] [J] Eva 524
Dilling A Købmand Godthaabsv. 420 Vanl. [J] Damsø 410
- G Købmand Peter Bangs V. 128 Vanl. [J] Damsø 312
Dilworth Mary Enke e. Gross. Strandv. 138 C[3] Hell. [J] Hell. 727
Dimascio Luige Sproglærer N-Farimagsg. 50[4] [K] [J] By 539y
Dindler Beda Frøken Sygeplejerske Hauser Pl. 32[S] [K]
Dines E Bogbinderm. Gothersg. 151 [K] [J] By 1951u Bp. N-Søgade 18 A[4] [K] [J] By 312u
Dinesen Hans Bogholder Holmev. 18 Søborg
- H P Bygningsinsp. Kommuneing. Frederikssundsv. Herlev [J] Yrsa 120
- Betzy Frue Ole Olsens Allé 28 Hell. [J] Hell. 2241
- B S Fuldm. i Landbrugsmin. Cand. jur. Ingeborgv. 17 Charlottl. [J] Ordr. 1622
- T Ingeniør Serridslevv. 8[S] [Ø] [J] Ø 6491
- C E Kaptajnløjtn. Strandboulevarden 77 A[2] [Ø] [J] Ø 3680x
- H M A Kontrolør Elbag. 21[3] [S]
- Jul. Malerm. Berggreensg. 38 [Sø] [J] Ryv. 1102y
- D Manufakturhdl. (Edv. Fulbius Eftf.) Gl. Strand 44[4] [K]
- E J Maskinmester u. Magist. Soldenfeldtsg. Politigaarden [V]
- P M Mejeriejer Gyldendalsv. 14 Lyngby [J] Lyngby 704
- Georg Møbelhdl. Dannebrogsg. 8 [V] [J] V 1197y Bp. Istedg. 97[1] [V]
- J M H Postbud Dybbølsg. 13[3] [V] [J] V 1369v
- D C Repræsentant Værnedamsv. 9[2] [V] [J] V 9714
- Peter Repræsentant Øresundsv. 16[4] [S]
- A P Skorstensfejerm. Prøvestensallé 16 [S] [J] Am. 56
- Marie Skuespillerinde L I Brandes Allé 11[3] [V] [J] N 3984v
Dinesen J P Tapetserer & Dekorator Værnedamsv. 7 [V] [J] V 7032 Bp. P G Ramms Allé 5[3] [F]
- A Trikotagehdlske Jagtv. 55 [L] [J] Tg. 213x Bp. Hellebækg. 3[2] [L]
- N Trikotagehdlske Kirketorvet Gjentofte [J] Gjent. 460
Diness Mathilde Journalist Rosengaarden 14 A[1] [K] [J] By 5271x
Dinjoh Kjølemagasin v. Petrine Nielsen & Johanne Petersen Søborg Hovedg. 82 Søborg [J] Søb. 1116
Dinsen M H Fabrikant Hedebyg. 3[1] [V]
- Chr. Kunsthdl. Jernbaneg. 5 [V] Bp. Lollandsv. 34[S] [F]
Dipo Bruno Disponent C F Richs V. 101 C[1] [F] [J] Gh. 6580
Dirach E E Frue Ryesg. 131[1] [Ø] [J] Ø 4592x
- **K Dirach** Gross. Ryesg. 93 [Ø] [J] Cent. 15944 Bp. Lange-Müllers G. 5[1] [Sø] [J] Ryv. 3056y
- A R Ingeniør Cand. polyt. Ryesg. 3 [N] [J] Cent. 2534 Bp. Østerbrog. 56 A[5] [Ø]
Dirchsen [Se endv. Dirksen]
- Agnes Enkefrue Australiensv 24[2] [Sø] [J] Ryv. 2352v
- D B Gaardejer Sogneraadsformand Amtsraadsmedl. st. Magleby [J] Dragør 463
- H Gaardejer Englandsv. 230 [S] [J] Am. 2420
- P J Gaardejer Kastrupv. 202 Kastrup [J] Kastrup 88
- D H Husejer Amager Landev. 267 Kastrup [J] Kastrup 289
- Dirch Malerm. Persiensv. 13 [S] [J] Am. 4248
- A Snedkerm. Torben Oxes Allé 2[2] [S] [J] Am. 7253x
Dirckinck-Holmfeld C Baron Kapt. R. Classensg. 29[4] [Ø] [J] Ø 3547v
- E A Baron fh. Kontorchef Monradsv. 9[S] [F] [J] Gh. 5355y
- F A Baron Ingeniør Cand. polyt. Toldkontrolør Sophus Schandorphs V. 17 Lyngby [J] Lyngby 899
- M C Enkebaronesse Christiansmindev. 2[1] [Sø]
Dircks Louise Frøken Gl. Kongev. 163[e] [V]
Direkte Slotsvin-Import, Akts., Vesterbrog. 12 [V] [J] Eva 2509 Postkonto 2893
Direktoratet for Arbejdsanvisningen og Arbejdsløshedsforsikringen Amaliëg. 25[2] [K] [J] Cent. 1592 & 7892
- Sygekassevæsenet Amalieg. 25[1] [K] se Afd. V Real-Register u. Sygekassevæsen
Dirksen E E Maskinmester v. Hærens tekn. Korps Kaprifoliev. 1[1] [S]
- M Snedkerm. Korfuv. 8[1] [S] [J] Am. 5194
- Peter Snedkerm. Persiensv. 11[S] [S] [J] Am. 4213
- P & Søn Snedkerm. Samosv. 1 [S] [J] Am. 1588
- Daniel Tømrerm. Højdev. 9 [S] [J] Am. 7229
Disamas, Akts., Finsensv. 10 [F] [J] Gh. 4948
Dister S Fabrikant (Dister & Co.) Hesseløg. 33[2] [Sø]
- Louise Fuldm. N-Voldg. 46[3] [K] [J] By 1030x
- Johanne Frue Haandarbejdslærerinde Tagensv. 112[4] [L] [J] Tg. 1872
- & Co. Radiofabr. Borgerg. 67 B [K] [J] Palæ 3774
Dithmar J P Overassist. v. Statsb. Dr. Abildgaards Allé 18[3] [V] [J] N 1890y
Dithmer [Se endv. Dittmer]
- Bernth Arkitekt Hvidkildev. 8[1] Brh. [J] Gh. 2362
- S Arkitekt Dr. Abildgaards Allé 12[2] [V] [J] N 579x
- Egil Assist. v. Universitetsbibl. V-Boulevard 7[2] [V] [J] Palæ 304y
- Emma Enke e. Fabrikant H C Ørsteds V. 41 B[2] [V] [J] N 2120
- Hans H Generalkonsul Ingeniør R. Valby Langg. 7 Valby [J] Vb. 214
- Erik Ingeniør Valby Langg. 7 Valby
- Elisabeth Konferensraadinde Vesterbrog. 5 A[2] [V] [J] By 7068
- G Overingeniør Vesterbrog. 194[4] [V] [J] V 8939
Ditlefsen H P Arkitekt Ryesg. 1[4] [N]
- Hans Blikkenslagerm. Gas- & Vandm. S-Boulevard 14[S] [V] [J] Eva 71
- C Enkefrue Oehlenschlægersg. 5[1] [V] [J] V 8419
- G H Kunstmaler Nejsomhedsv. 13[4] [Ø] [J] Ø 4568x

Ditlefsen Anker H Repræsentant Brejog. 6[1] Sø Ryv. 1641x
- E fh. Restauratrice Todesg. 5[1] N
- O L Røgeri & Paalægsforr. Vesterbrog. 87 V V 4086
Ditlevsen M Bogholder Hiort Lorenzens G. 19[1] N N 947x
- E Frue Bengtasv. 2 A[1] Hell. Hell. 1565v
- Hedvig Frue Klkollektrice Herluf Trolles G. 3[2] K Palæ 1276
- Beate Kommunelærerinde Kanslerg. 10[3] Ø Ø 7669
- Ditlev Kommunelærer Kanslerg. 10[3] Ø Ø 7669
- S Lagerchef Jernbane Allé 93 Vanl. Damsø 783
- Dagmar Enkefrue Lotterikollektrice Amalieg. 22A[2] K Palæ 618v
- A Mag.scient. Lyngbyv. 423[2] Gjentofte Gjent. 989
- T H Mag. scient. Annasv. 14 Hell. Hell. 1383
- F Oberstinde Kleinsg. 2[1] V N 2352x
- L C Translator Helgolandsg. 3 V
- F Vekselerer V-Boulevard 37 V Cent. 12845
Dittman C A Sang- & Musiklærer Aalborgg. 2[4] Ø Ø 4379y
Dittmann Alfred Gross. Kompagnistr. 21 K Cent. 13242 Bp. Torveg. 2[2] K Am. 5692
- 's Halfdan Eftf., G Falk-Sørensen Gross. Chr. d. 9. G. 5 K By 4060
- Paula Frue Koncertsangerinde Dalgas Boulevard 61[8] F Gh. 7037
- Georg Kunstmaler Præstegaards Allé 14 Brh. Bella 242
- R V fh. Telegrafbestyrer R. Dronn. Olgas V. 2[2] F Gh. 5368y
Dittmer [Se endv. Dithmer]
- V Andersen Frøken Godthaabsv. 44[1] F
- Hugo Lagerforv. Prinsesse Maries Allé 7[8] V V 1426v
Ditto System Løvstr. 9 K Cent. 8790 & 8791
Ditz
- **Ditz & Olsen** Cykleh. V-Voldg. 103 C3249
- P H Cyklehdl. Løjtn. (Kbhvns Cykle-Magasin) Heklas Allé 6 S Am. 978v
- Kay Fabrikant (Kay Ditz & Co.) Heklas Allé 6[8] S Am. 978v
- Kay & Co. Sportsmagasin V-Voldg. 103 V By 8603
Ditzel Augusta Enke e. Revisor Holsteinsg. 22[4] Ø Ø 1623 v
- Otto F Gross. Upsalag. 10[4] Ø Ø 145x
Diva v. Fru K M Krondal Parfumer en gros Enghavev. 24 V Eva 232
Divanfabr. Saxo, Akts., Frodh. Kan. 16 K By 3401
Dixie v. A Clausen Skotøjsreparation Smalleg. 12 F Gh. 6251
Djernis Henry Korrespondent Hellebækg. 9[4] L
- Vilh. fh. Kobmand Ægirsg. 65[1] L
Djernov Kai Vinduespolerer Allég. 23 F Gh. 1210v
Djurhuus J H O Cand. jur. Forfatter Bredg. 76 Hh.[8] K
- Ole Direktør Pilestr. 35[3] K
- Ida Enkefrue Cort Adelers G. 2[2] K
- Chr. Malerm. Lindegaardsv. 14 A Charlottl. Ordr. 67
Djursholt Henry Gross. Direktør Jagtv. 74[3] L
Djursø Thyge Bankassist. Løjtn. Veras Allé 4[1] Vanl.
- H H Ligningssekr. Stægers Allé 1[3] F Gh. 3992 x
- A P Sekretær Bygholmv. 12[1] Vanl.
Djørup Ingeborg Enke e. Amtslæge Fred. d. 6. Allé 9[3] V Gh. 6825
- M Frøken Sortedamsdoss. 63 A[3] Ø N 222 v
- M Ingeniør Cand. polyt. Solgaarden 10[3] Sø Ryv. 2804
- A A Kommunelærerinde Stormg. 14D[3] K By 5931
- F A Kriminaldommer i Nordre Birk R. Sortedamsdoss. 91[4] Ø Ø 7491
- Frans Læge Dr. med. Reservekirurg Blegdamsv. Rigshosp. Ø Cent. 11798
- Gfh. Læge Strandv. 149[2] Hell. Hell. 906x
Djørup Johannes Læge Rosenborgg. 7[2] K By 8842 (12½-1½)
- L Læge R. N-Voldg. 38[1] K Cent. 3843 (12-1) Postkonto 1711
- P R Skibsfører Thorsg. 127[1] L
D. K. M. (Dansk Klæmpe- & Maatte-Industri). Akts. Bülowsv. 34 V N 6315 & N 6316
Dobel Olga Enke e. Skibsreder Upsalag. 12[2] Ø Ø 2612y
- H Frøken Klkollektrice Ø-Søgade 80 Ø Ø 1822v
- N C Møbelfabr. (Kbhvns Kontormøbelfabrik) Dronn. Tværg. 38[1] K Palæ 2163
Doberck Knud Afdelingschef Ved Grænsen 74 Vanl. Damsø 645
- E W Bankkasserer Amicisv. 23[4] V Eva 755x
- Emilie Enkefrue l. Strandstr. 22[4] K Palæ 960x
- Iwan Gross. (Iwan Doberck & A Kroll) Jagtv. 13[2] L Tg. 1768 x
- Iwan & A Kroll Gross. Manufaktur en gros Studiestr. 5 K By 4953
- F W & Søn's Eftf., C Amundin Kunstsmedem. l. Strandstr. 22 K Cent. 5677
- C A fh. Undermester R. Mariendalsv. 28 F Gh. 1708 x
Dobler L Chef f. Skiftekont. u. Kbhvns Byret Danasv. (Vodroffspl.) 12[c] V V 1927x
van Dockum Paula Konsulinde Aaboulevard 31[1] V
Doctermann B Urmager Gl. Kongev. 86 A V V 5738 x
Dodt T Korrespondent Under Elmene 11[4] S Am. 2089y
Dohlmann Helen Frøken Billedhuggerinde Paludan Müllers V. 7[4] V V 1190 x
- F C Gross. Bornholmsg. 3 K Cent. 9057 Bp. Skjoldhøj Allé 1 Charlottl. Ordr. 1277
- P Kunstmaler Engtoftev. 1[4] V V 8168
Dohm Ella Enke e. Gross. N-Fasanv. 199[1] L Tg. 1200
- K H Glarm. Klosterstr. 21 K By 1548 Bp. Aabenraa 31[1] K Palæ 3096
- Heinrich Kunstmaler Tegner Frdbg. Allé 5[4] V V 5583 y
- C C jun. Æskefabr. Pilestr. 63[2] K By 2226x
Dohn Grethe Frue Lange-Müllers G. 19[2] Sø Ryv. 189x
- Knud Wichmann Fuldm. u. Mag. Cand. polit. Islands Brygge 19[2] F Am. 846v
- Fr. Proprietær Aggersborgg. 10[3] Ø
- William Slagterm. Ryesg. 5 N N 5204
Dohse K M Dameskrædderinde Niels Juels G. 4[1] K By 2435y
- E teckn. Kalkulator Hvidkildev. 54B[8] Brh. Gh. 3887y
Dokken Ivar Konsulent Gustav Johannsens V. 17 Vanl. Damsø 1691
Dr. Benedictsen's Fodhvilere ved Hans Ziirsen Badstuestr. 20 K Cent. 13044 & 14099
Dollerup Georg Arkitekt Brigadegaarden 11[8] S
- Christian Fabrikmester Tagensv. 79[1] L Tg. 1087v
- Fr. Tandlæge Ved Stationen 8 Kastrup Kastrup 453
Dollerup Lovisa Enkefrue Anemonev. 23 Gjentofte Gjent. 254
Dolling C Forgylder Fabrikant Istedg. 119 V Cent. 6987 Bp. Valdemarsg. 2[4] V
- Henry Rammefabr. Falkoner Allé 56 F N 6562 Bp. L I Brandes Allé 14[4] V
Dolmer K A Bogholder Hallandsg. 22[5] S
- J E Ingeniør Toldbodv. 26[1] K
- Marie Kommunelærerinde Høyrups Allé 5[4] Hell. Hell. 2521
Dombernowsky H Fiskehdl. Pilestr. 61 K Cent. 7996 Bp. Ægirsg. 76[2] L
- A V fh. Postbudformand DM. N-Fasanv. 130 B[1] F
Domingo, Akts., Koloniallager Frederiksundsv. 28 L Tg. 2377
Dominia, Akts., V-Voldg. 8 V Cent. 3767
Dominion Belting Co., The, og Hans Winthers Garverier, Akts., Blegdamsv. 4 N Cent. 9610, 9620 & 9630 Postkonto 3963
Domkirken Præster, Kordegnekontor m. m. se Afd. V Real-Register
Domstole se Emnelisten paa gule Blade foran i 2. Bind
Domus ved Marie Fuhrmann Husgerningskontor Sølvg. 95 K Cent. 6619
Domus medica Amalieg. 5 K Palæ 3876 se Afd. V Real-Register
Donde Israel Afdelingsmester Vognmandsmarken 14[2] Sø Ryv. 3742x
- B Skrædderm. Rungsted Pl. 14[1] L Tg. 2657 y
- Bernhard Skrædderm. Vingaardstr. 10B[2] K By 5113v
Dondo Plantage Akts. st. Kongensg. 77 K Cent. 7873 & 7874
Donnér S H Direktør Julius Valentiners V. 8[2] F Gh. 2100
Donovan Edvin Vognmand Korsg. 35[Bb] N
Dons
- **R Dons analytisk, kemisk og bakteriologisk Laboratorium** Frydendalsv. 4 V Cent. 4067 Postkonto 125
- Niels Bankfuldm. st. Mølle V. 5[4] S Am. 3091y
- Elisabeth Frøken M I & A. Valkendorfsg. 20[3] K
- V Frøken Kochsv. 13[2] V
- P M Fuldm. i Nationalb. Maglekildev. 10[4] V V 8323
- K P M Gross. Smøreksp. Løngangstr. 24 K Cent. 8241 & 8261 Postkonto 351 Bp. Vesterbrog. 107 A[4] V V 8129
- Poul Gross. Nyvej 6[2] V V 3508
- Poul & Co., Akts., Gross. Østerg. 26 K Cent. 11951 & 11952 Postkonto 540
- Margrethe Kommunelærerinde Hjalmarsv. 5 Charlottl.
- Rudolph Laboratorieforst. Cand. pharm. Frydendalsv. 4 V
- O Malerinde Kongeledet 5 Charlottl.
- A Rentier Hørsholmsg. 8[2] L Tg. 1063v
- E C L Undernotar Cand. jur. Thorvaldsensv. 4[4] V V 4605
Dorch Henrik Hattefabr. Frm. Østerg. 61 K By 3614
- S Fabricius Hattefabrikant (Henrik Dorch) I E Ohlsens G. 12[4] Ø Ø 225u
- J H F Læge Serridslevv. 8[1] Ø Ø 5261 (1-2, Fred. till. 6-7)
- P F A F Tømmerhdl. Katholmv. 7 Vanl.
Doreng Oscar Motorforhdl. Classensg. 63[8] Ø hemmeligt Nr.
Dornonville de la Cour Henri Direktør Amager Boulevard 129[2] S Am. 2539 v
- P E Direktør de Conincks V. 6 Holte Holte 560
- Bettina Enkefrue Ø-Søgade 32[3] K By 382v
- Henrikgine Enke e. Proprietær Svejgaardsv. 24 Hell. Hell. 292
- M Frue Aagade 104[4] N N 4800 v
- Janus Isenkr. Toftegaards Allé 14 Valby Vb. 309 Bp. Marielystv. 1[1] Vanl. Damsø 1117
- Louis Kommandør K.DM. Enighedsv. 21 Charlottl. Ordr. 105
- L U Oberst K.DM. Høyrups Allé 1[1] Hell. Hell. 2898 y
- J C A Ritmester R. Frdbg. Slot F Vb. 658y
- Etta Sekretær Gyldenløvesg. 14[3] K
Dorofejeff A Ingeniør Annasv. 4[2] Hell.
Dorph A M Frøken Willemoesg. 26[3] Ø Ø Ø 2689x
- Ebba Frøken Strandboulevarden 5[3] Ø Ø Ø 3228 v
- Hedvig Frøken Fredensv. 1A[2] Charlottl.
- G Klkollektrice H C Ørsteds V. 27[1] V hemmeligt Nr.
- Bertha Kunstmalerinde Tryggehvile Allé 9 Charlottl. Ordr. 2701
- Ole Redaktør Reklamekonsulent Nørreg. 45[3] K Cent. 6640
- H C Ritmester Kmjkr. Sekretær i Krigsm. R. Frdbg. Bredeg. 18[2] F Gh. 506y
- Magdalene Sproglærerinde Ø-Søgade 96[5] Ø Ø Ø 2688x
- I Frue Tandlæge Ejgaardsv. 32 Charlottl. Ordr. 2168
- Johs. Tegner Ejgaardsv. 32 Charlottl. Ordr. 2168

Dorph-Petersen Knud Direktør for Statsfrøkontrollen R. DM. N J FjordsAllé 15 V Cent. 2614
- K Frue Frederiksborgg. 34³ K By 4120
- P Fuldm. Kasserer v. Polyt. Læreanst.
- Cand. jur. Nyelandsv. 76ˢ F Gh.7719
- Sigrid Kommunelærerinde Risvangen 5¹ Brh.
- Nils Repræsentant Vesterbrog. 191¹ V V 5872u
- 'sK Vinlager, Akts., HauserPl.32K Cent. 3253 & 14253 Postkonto 4508

Dorthea Møllen Lyngbyv. 414 Gjentofte Gjent. 58

Dose Chr. Blikkenslagerm. Gas- & Vandm. Studiestr. 41 K By 2297 Bp. Ahornsg. 13ˢ N N 4414y
- F R Direktør RyvangsAllé 78 Hell. Hell. 2712

Dossing Peter Broderihdl. Vesterbrog.134 V V 4836u

Douglas Wm. Pressefotograf Finsensv. 46A³ F Gh. 497x

le Dous Carl Assist. v. Polyt.Læreanst. Cand. pharm. Aagade 116ˢ L
- Alfred Buntmager R. (P le Dous) Østerbrog. 46³ Ø Ø 2091
- Kai Buntmager Østerbrog. 39² Ø
- P Buntmager Frm. Østerg. 11 K Cent.4728
- L Frue Ingerslevsg. 194² V V 6257 u
- Aage Fuldm. Sommerv. 17 Charlottl. Ordr. 799

Dracena v. Fru Johanne Nielsen Blomsterforr. Mølle Allé 17 Valby Vb. 2498

Drachmann AG Bibliotekar v. Univerbibl. Cand. mag. Solgaarden 19² Sø Ryv.2437y
- 's A Bogtrykkeri Ryesg. 2² N
- Bjørn Direktør f. Livs- & Genforsikringss. Dana Aktuar Cand.mag. Thorvaldsensv.11⁴ V hemmeligt Nr.
- Johs. Generalrepræsentant Serridslevsv.10¹ Ø Ø 6783
- Otto Ingeniør Kong Georgs V. 7 F Cent. 5281
- A B Prof. Dr. phil. MVS. K. DM. Dantes Pl. 35ˢ V Cent. 8494
- Povl Redaktør Cand. polit. MF. Carl Baggers Allé 1 Charlottl. Ordr. 2987
- Guda Tandtekniker Godthaabsv. 6¹ F Gh. 992x

Drackenberg C Adjunkt Holger Drachmanns V. 7 Lyngby Lyngby 455
- Chr. Bogholder Ved Amagerport 20¹ S
- Johanne Enke e. Kapt. Nørrebrog. 26¹ N N 3468

Dragehjelm H C Cand. phil. Arkonag. 15⁴ V

Dragerforeningen paa Kbhvns Hoved- & Godsbanegaard Vesterbrog. Kbhvns Hovedbanegaard V Cent. 2162 & 11439

Dragheim Aase Frue Hattensens Allé 10ˢ F Gh. 4584

Dragkisten v. Thyra Holm Antikvitetshdl. Niels Hemmingsens G. 16 K By 6640

Dragkjær Erik Konfekturehdl. Nørreg. 24 K Cent. 13267 Bp. Irmingersg. 15¹ Ø Ø 5615

Dragsdahl H Skibsfører Havrev. 10 Brh. Bella 514

Dragsholm A K Enkefrue Strandg. 25² K Am. 8062y
- A K Smørrebrødsforr. Brogade 13 K Am. 5938x

Dragsholt Johs. Maalerkontrolør Aggersborgg. 6² Ø Ø 7607

Dragsted Emma Enke e. Sølvarefabr. Nordre Allé 3 Valby Vb. 637y
- M Frue Australiensv. 23² Sø Ryv. 534v
- J, Akts., Gross. Admiralg. 19 K By6219 Postkonto 21640
- J Gross. Cand. pharm. Østerbrog. 154⁴ Ø Ø 5202
- **A Dragsted, Akts.**, kgl. Hof-Juvelér & Hof-Guldsmed Bredg. 17 K Cent. 5576 & 14676 Postkonto 581 Telegramadr. „Juveldragsted" Værksted for Guld og Juveler Bredg. 19 K Palæ 3054 Frm. er grundlagt 1854 Direktør Aage Dragsted Privatbp. C V E Knuths V. 4 Hell. Hell. 1905

Dragsted Aage Juvelér Cand. phil. C V E Knuths V. 4 Hell. Hell. 1905
- Einar Juvelér Holbergsg. 20² K By8938
- Frants Overretssagf. Graabrødret. 16 K Cent.8122 Postkonto 3072 Bp. Strandboulevarden 35³ Ø Ø 4405 y
- Axel Sølvvarefabr. Gothersg. 14 H K Palæ 1819
- **E Dragsted's Sølvvarefabrik** Holbergsg. 20 K Cent. 7194 & 15894 Postkonto 2056 Einar Dragsted Privatbp. Holbergsg. 20 K By 8938

Dragør Gas-, Vand- & Elektricitetsværk, Akts., Stationsv. Dragør Dragør 25
- Kiosk ved P E Poulsen Kongevejen 4 Dragør Dragør 146

Draminsky Ellen Cand. mag. & pharm. Kastelsv. 12 A² Ø
- Otto Dr. phil. Direktør i Statsanst. f. Livsfors. R. N-Voldg. 23⁴ K By 3561
- Anna Frøken N-Farimagsg. 19² K By 2109v
- J Frøken Vodroffsv. 3A¹ V Eva 102
- Paul Ingeniør Cand.polyt. Strandv.108 Hh.¹ Hell. Hell. 1208

Dramming K Forretningsbestyrer Badensg. 33² S Am 4029v

Drasbek A C Skibsfører Præstøg. 5A³ Ø Ø 1490y

Dræskau K W Ekspeditionssekr. i Finm. Cand. jur. Gothersg. 156² K
- M S F Postassist. Luganov. 8¹ S
- Vilhelm Postkontrolør St. Annæ G. 26C³ K

Drastrup Axel Bankkasserer Tordenskjoldsg. 29² K
- K Direktør Emilie v. 7 Charlottl. Ordr. 1654
- Nora Enkefrue Tordenskjoldsg. 29² K By 1480v
- A M Kommunelærer Ryesg. 108² Ø Ø 2608v
- K Reklamebureau Vesterport V Cent. 4944 & 1005

Drechsel Ernst fh. Borgmester K. DM. Engelsborgv. 13 Lyngby Lyngby 171
- Anna Kommandørinde Hammerensg. 1⁴ K Palæ 2889

Drechsler Curt Gross. Papir en gros Blegdamsv. 28, 32 N Cent. 14409 Bp. Østerbrog. 41² Ø Ø 500u

Dreeszen A M Frue Vølundsg. 19⁴ L

Drefeldt A Bogtrykker Peder Skrams G. 26 K By 6371 Bp. Langøg. 17¹ Sø Ryv. 3789x

Dreher Arthur Juvelér Klosterstr. 23 K By 8511 Bp. St. Kjeldsg. 31¹ Sø Ryv. 3192y

Dreiager Harry Automobilreparatør Lollandsv. 43 A F Gh. 6121 Bp. S-Fasanv. 98⁴ Valby
- L Cyklehdl. Ærøvej 2 F Gh. 1
- O Cyklehdl. Holger Danskes V. 94 F Gh. 5463 y
- Chr. P Snedkerm. (Trævarefabr. Imbus) Godthaabsv. 56⁴ F Gh. 2467

Dreier P Blikkenslagerm. Gas- & Vandm. Sværteg. 3 K By 4178 Bp. P Knudsens G. 2² V Sydhavn 217x

Dreiøe Paul Bogholder Vognmandsmarken 24² Sø
- Agnes Enkefrue Australiensv. 33ˢ Sø Ryv. 3464x
- Ellen Nielsen Enke e. Skibsf. Drejøg. 4¹ Sø Ryv. 1641v

Drejer [Se endv. Dreyer]
- Marie Enkefrue Bakkev. 9 Brh.
- Valborg Kommunelærerinde Bakkev. 9 Brh. Gh. 1628y
- Margrete Kunstmalerinde Bakkev. 9 Brh. Gh. 1628y
- L J Malerm. St. Annæ Pl. 10 K Palæ 1681x
- A Axelsen Redaktør Cand. polit. Søtoften 6 Gjentofte Gjent. 1386
- O C Urtekr. Amager Boulevard 118ˢ S Am. 5599y

Drejs Lagoni Kontorchef A F Beyers V. 17ˢ Brh. Gh. 162x
- Julius Restaurator Prinsesseg 50 K Am. 4573 & Priv. Am. 6732y

Drejø E K V Holst Repræsentant Jagtv. 200ˢ Sø
- P Smedem. Automobilreparatør Ryesg. 3 N N 6517 Bp. Aadalsv. 14 Brh. Damsø 1265

Drenck Carl Gross. Nørre Allé 3 N Cent. 10975 & N7440 Bp. Knabstrupv. 26 Brh. Bella 1117

Drescher Fr. Fabrikant Frm. Enghavev. 10 V Eva 28
- Harald Fabrikant (Linotol-Kompagniet) Vesterfælledv. 66 V Cent. 6154
- Herluf Fabrikant Mariev. 15 Vedbæk Vedbæk 135
- Otto Fabrikant (Fr. Drescher) Uraniav. 10 V V 2324
- Holger Forretningsf. Paludan Müllers V. 7² V V 8266
- Frits Ingeniør Æbeløg. 27⁴ Sø Ryv. 694x
- Astrid Frue Kunstmalerinde Bredg. 25C³ K Palæ 1463 Bp. Dronninggaards Allé 81 Holte
- Bodil Enkefrue Maskinafskrivningsbur. Thorvaldsensv. 6¹ V V 1056x
- Oscar Tandlæge V-Voldg. 6 V By 4035 (9 - 4)

Dresdenerbageriet ved G & A Kotelmann Frederiksborgg. 37 K Cent. 12137

Dresen Gudrun Modeforr. H C Ørsteds V. 10 V Eva 168y

Dresing Isabella Enkefrue Klkollektrice Holsteinsg. 9ˢ Ø Ø 7559
- Rigmor Frue Koldingg. 9² Ø Ø 2955 v

Dresler Valentin Cand. polyt. Egholmsv. 25 Holte
- C Enkefrue Bramminge g. 10³ Ø
- Chr. N Gross. Svanemøllev. 15 Sø Ryv.79
- Ella Frøken Lædervarehdl. Østerbrog. 86 Ø Ø 5854 Bp. Østerbrog. 144⁴ Ø Ø 6484

Drewes Ove Direktør H C Ørsteds V. 1¹ V
- M Bataillard Enkefrue Frijsenborg Allé 74³ Sø Ryv.1627v
- Carl Gross. N-Voldg. 78 K Cent. 11402 Bp. Onsgaardsv. 4 Hell. Hell. 3112
- Odin Gross. Direktør Nyhavn 22 K Cent. 6026
- Aage Kontrolør u. Rodeforv. Buddingev. 34A Lyngby Lyngby 1034
- R Naadler Kapelv. 56 N
- Poul Prokurist Grundtvigsv. 8 C¹ V Eva 1836
- J Rentier Worsaaesv. 4² V N 1962x

Drews K J Kunstmaler Rovsingsg. 11ˢ Sø Ryv. 3986x
- F W Toldklarerer Livjægerg. 24³ Ø Ø 5228

Drewsen's C C Eftf. Elektropletfabr. Østerg. 1 K Cent. 7802
- E A Enke e. Gross. Bülowsv. 32A¹ V N 5103
- Sten Forfatter Nybrog. 26¹ K By 6757
- Brita Frue Fortunstr. 1³ K By 818y
- M Frue Klkollektrice Øverødv. 12 Holte Holte 609
- Thyra Klkollektrice Vendersg. 6¹ K
- Svend Oversætter Tagensv. 64ˢ L Tg. 4188x
- E Prokurist Hollænderv. 12ˢ V V 6275y
- A Tehdl. Mariev. 1ˢ Hell.

Drexler Ove Kontorchef i Statsanst. f. Livsforsikr. R. Tesch Allé 1 Holte Holte 271
- M M Musiklærerinde Enghavev. 11³ V V 5613u
- Holger Papirhdl. Nyelandsv. 1⁴ F Gh. 3667y

Dreyer [Se endv. Drejer]
- A H Afdelingschef Øresundsv. 70¹ S Am. 5709x
- Jul. Afdelingschef C F Richs V. 60 F Gh. 606
- Th. Arkitekt Nygaardsv. 45³ Sø Ryv. 2646
- C Th. & Co. ved Budtz Jørgensen Blikkenslagerm. Gas- & Vandm. Fiolstr. 36 K Cent. 1129
- Chr. E Cand. theol. N-Frihavnsg. 96⁴ Ø
- Carl Direktør Nyelandsv. 90ˢ F Gh. 568y
- Carl Direktør Amalieg. 45² K Palæ 2928
- Jørgen Christian Direktør Fridtjof Nan-Pl. 5¹ Ø Ø 1015x
- Peter Direktør Viggo Rothes V. 9 Charlottl. Hell. 3919
- Paul Disponent Nyelandsv. 90¹ F Gh. 568v

Dreyer Jørgen Driftsbestyrer Cand polyt. R. H C Ørsteds V. 70¹ V ▯ N 7474
- B Enkefrue H C Ørsteds V. 70³ V
- D Enke e. Hdlsrejsende Henrik Ibsens V. 5² V ▯ V 8112
- Ellen Enke e. Direktør st. Kongensg. 83¹ K ▯ Palæ 3510x
- W Enkefrue Allég. 27² F ▯ Gh. 1906u
- E Etatsraadinde H C Ørsteds V. 20² V ▯ Cent. 11069
- Erik B Fabrikant Dalgas Boulevard 59⁵ F
- Kr. Fabrikant (Dansk mek. Kedelrensnings- & Isolationsforr.) Jagtv. 229² Sø ▯ Ryv. 407
- Agnete Frue Høyrups Allé 3² Hell. ▯ Hell. 2290
- Antoinette Høegh Frue Amagerfælledv. 47ˢ S ▯ Am. 2017 y
- Clara Frue Glahns Allé 43¹ F ▯ Gh. 2342
- Gulla Frue Martensens Allé 3ˢ V ▯ V 3646
- Axel V Gross. Valdemarsg. 9¹ V
- C Gross. Islands Brygge 13³ S ▯ Am. 1560
- Carl L Gross. Agenturforr. Frm. Martensens Allé 3ˢ V ▯ V 3646
- C L Gross. (Carl L Dreyer) Martensens Allé 3ˢ V
- Emil M Gross. Rolighedsv. 8 V ▯ N 6940 Postkonto 2995
- Robert Gross. Vesterbrog. 98 B¹ V
- Th. D Gross. Svanemøllev. 110³ Hell. ▯ Hell. 1178x
- Poul Hdlsrejsende Struenseg. 31⁴ N
- Carl Th. Journalist Gl. Strand 52³ K ▯ Palæ 2439
- V Kmh. fh. Stiftamtmand SK. DM. Kochsv. 6ˢ V ▯ V 9628x
- Anne Kommunelærerinde Amagerfælledv. 28³ S ▯ Am. 5457x
- Erik Kontorchef i Socialmin. V-Boulevard 42² V ▯ Palæ 121
- Karla Manufakturhdl. (Karla Henriksen & Co.) Sjællandsg. 14³ N ▯ N 296x
- H Chr. Maskinfabr. Morlenesv. 1 Holte
- Max Chr. Maskinfabr. Emil Slomanns V. 6⁵ F
- P Mekaniker Sjællandsg. 14³ N
- Albert Murerm. Agerskovv. 8 Rødovre Valby ▯ Rødovre 139
- Otto & Søn Murerm. Fliseopsættere Husumg 23 L ▯ Tg. 1879v
- C C B Oberstløjtn. i Art. R. DM. Vendersg. 29⁴ K ▯ By 3127
- F Oberstløjtn. R. DM. Strandboulevarden 23¹ Ø ▯ Ø 537x
- J J Pantelaaner Tullinsg. 1 V ▯ V 7423
- Sophie Frøken Pianistinde Bianco Lunos Allé 1² V ▯ V 355y
- Chr. Repræsentant Hvalsøv. 41¹ Brh. ▯ Bella 1323
- Svend Slagterm. Peter Bangs V. 60 F ▯ Gh. 6665 Bp. N Jespersens V. 6³ F ▯ Gh. 5684x
- Harald Snedkerm. Sølvg. 93³ K ▯ By 1977y
- Børge Tandlæge Vesterbrog. 5 B V ▯ By 6395 (10—5) Bp. Dalgas Boulevard 59¹ F

Driebein Carl Partikulier H C Ørsteds V. 22A¹ V ▯ V 2291 y

Driftsaktieselskabet Svendstrup Stockholmsg. 39 Ø ▯ Ø 8001

Drong Bruno V Diponent Classensg. 48³ Ø

Dronninggaard Ludvig Hansen Snedkerm. Sofiev. 6 Hell. ▯ Hell. 45

Dronninggaard's Mejeri ved P Jensen Hedetoft & Sønner Vejlesøv. 16 Holte ▯ Holte 31
- 's Villa-Byggeselsk., Akts., Chr. d. 9. G. 5 K

Dronningmølle Teglværker, Akts., Kontor Gammeltorv 8 K ▯ Cent. 1087

Drost & Rye Petersen Blikkenslagerm. Gas- & Vandm. Heimdalsg. 6 L ▯ Tg. 2244 & Tg. 735
- Emil Direktør V-Boulevard 38⁴ V ▯ By 7575 Sommer „Smidstruphøj „Vedbæk ▯ Vedbæk 186
- Fritz Direktør Onsgaardsv. 35 Hell. ▯ Hell. 304
- Augusta Enke e. Maskinfabr. Prinsesse Alexandrines Allé 16 Charlottl. ▯ Ordr. 2478
- Ella Enkefrue St. Annæ Pl. 9ˢ K ▯ Palæ 517

Drost Inger Fru Mitchellsg. 21⁴ V ▯ hemmeligt Nr.
- H Flindt Gross. (Drost & Olsen) Bredg. 78¹ K ▯ hemmeligt Nr.
- & Olsen Gross. Vimmelskaftet 41 K ▯ Cent. 11662
- Th. & Co., Akts., Gross. Kulimp. Islands Brygge 20 S ▯ Cent. 6036, 7536 & 12418 Postkonto 902
- Oskar Ingeniør (Drost & Rye Petersen) Eivindsv. 24 Charlottl. ▯ Ordr. 1595
- Ellen Konsulinde Onsgaardsv. 35 Hell. ▯ Hell. 304

Drubin, Fabrik for Trykfarver, Akts., Ottiliav. 22, 24 Valby ▯ Cent. 9090 & Vb. 1790 Postkonto 2990

Drucker
- **H J Drucker & Søn** Gross. Pelsvarefabrikanter Frihavnen Manufakturhuset Ø ▯ Cent. 8379 & 13079 Telegramadr. „Drucker" Grundlagt 1847
- Holger Gross. (H J Drucker & Søn) Toldbodv. 7² K ▯ Cent. 11718
- Robert Gross. Østbaneg. 19¹ Ø ▯ Ø 7649
- P E Læge Dr med. Østbaneg. 9ˢ Ø ▯ Ø 8666 (Mand. Onsd. & Fred. 1½-2½)

Druen v. C V Hansen Vinhdl. Vesterbrog. 136 V ▯ V 4852

Drumm Rudolf (Dansk Katotek Fabrik) Katrinedalsv. 47 Vanl. ▯ Damsø 1853

Drückhammer C F Manufakturhdl. (Poul Holm) Holger Danskes V. 86³ F ▯ Gh. 5021y

Dræby & Co. Broderihdl. en gros Skinderg. 41 K ▯ By 5388x
- Karen Enke e. Apoteker Vesterbrog. 181² V

Dræger C Vaffelfabr. Holmbladsg. 61 G¹ S ▯ Am. 4170

Dræger B Skibsbefragter Hylde Allé 4 Valby

Drøhse E Brasen Enkefrue Finsensv. 124 Vanl. ▯ Damsø 412
- C G Brasen Modehdl. Blaagaardsg. 2 N ▯ N 830
- Gerh. Repræsentant Julius Valentiners V. 24¹ F ▯ Gh. 5625x
- Carl Vinhdl. Frm. V-Boulevard 13 V ▯ Cent. 5875

Duason Jon Cand. polit. Dr. jur. Vesterbrog. 183ˢ V

Dubied Eduard & Cie ved Pierre Chevrolet st. Kannikestr. 14 K ▯ By 7869

Dubin A S Prokurist Peter Bangs V. 59¹ F ▯ Gh. 3421u

Duborg A C Godsejer MF. Postadr. Rigsdagen K
- Jes Broe Sekretær Cand. polit. Aarhus Pl. 4² Ø ▯ Ø 5791

Duch Jacobine Forstanderinde Carl Bernhards V. 15 A¹ V ▯ Eva 204y
- Henrik Gross. Agenturforr. Pilestr. 26 K ▯ 7599 Bp. Ledreborgs Allé 30 Gjentofte

Duchwaider P Aage Overassist. u. Magist. Vigerslev Allé Valby Gasværk Valby

Duckert Axel Gross. Børnekonfektion en gros Havneg. 47 K ▯ Cent. 4739 Postkonto 3323

Duckert-Søebye Axel Fabrikant (N I Hjordt's Eftf.) Gothersg. 26¹ K
- Ditlev Konfektionshdl. (De Unges Magasin) Borgev. 41 Lyngby ▯ Lyngby 237

Duckwitz G F Direktør Ryvangs Allé 62 Hell. ▯ Hell. 2016

Dudahl Richard Bogholder Hildursg. 15 Sø

Duderstadt J C Modehdlinde N-Farimagsg. 84 K

Due Johs. Bagerm. Gl. Kjøge Landev. 256 Hvidovre Valby ▯ Hvidovre 125
- R Jensen Bagerm. Utterslev T 23 L ▯ Tg. 2931
- Erling Cand. pharm. Grundtvigsv. 34⁴ V ▯ V 5455v
- Amalie Enke e. Sagfører Sortedamsdoss. 59Aˢ Ø ▯ N 6653
- Marie Enkefrue Classensg. 39ᵉ Ø ▯ Ø 1992v
- Chr. Iversen Fabrikant (Fabrikken Danox) Sundholmsv. 47¹ S ▯ Am. 118
- Viggo Forretningsbestyrer Asminderødg. 2¹ L ▯ Tg. 2136
- Kai Forretningsf. Randersg. 57² Ø

Due Alice Frue Strandv. 59³ Sø ▯ Ryv. 3031
- A M Hansen Frøken Worsaaesv. 16¹ V
- A Ross Fyrskibsfører N-Voldg. 16¹ K ▯ By 1869y
- A J Gross. N-Frihavnsg. 6² Ø ▯ Ø 4151 v
- Chr. J Gross. Sortedamsdoss. 59D¹ Ø ▯ Cent. 143
- H Chr. Gross. Agenturforr. Jernbaneg. 4 V ▯ Cent. 8372
- Steen Ingeniør Assist. v. Statsb. Cand. polyt. Dalsgaardsv. 17ˢ Klplg. ▯ Ordr. 2794
- Holger mek. Instrumentmager Gl. Kongev. 114 V ▯ V 5585 y Bp. Malthe Bruuns V. 3² F ▯ Gh. 5065y
- Carl Isenkr. Ferskenv. 14 Brh. ▯ Gh. 3045
- Maria Kommunelærerinde Gammeltoftsg. 10³ K ▯ By 455v
- Anna Enkefrue Kontorist Grundtvigsv. 34⁴ V
- Thorvald fh. Landmand St. Knuds V. 35 V ▯ V 2102y
- V N Lektor Cand. mag. Nøragerv. 14 Vanl. ▯ Damsø 1749
- Svend Prokurist N-Frihavnsg. 14² ▯ Ø 2962y
- Th. Restaurator Ryesg. 1 N ▯ N 467 Bp. St. Hans G. 10² N
- Lauritz Skiltefabr. Kultorvet 13 K ▯ By 3686 Bp. Krystalg. 20³ K ▯ By 2090 v
- J C Urtekr. Falkoner Allé 73 B² F
- C A fh. Værkfører DM. Vardeg. 7² Ø ▯ Ø 1072y

Dueholm A C Bagerforr. Kronborgg. 12 L ▯ Tg. 1012x
- Niels Ingeniør Bianco Lunos Allé 12¹ V ▯ V 9944
- N K Kordegn Diakon Svanemøllev. 4 Sø ▯ Ryv. 1270
- Viggo Murerm. Haraldsg. 62¹ Sø
- J M Vognmand Vestervang 13 Valby ▯ Vb. 1055

Duelund B K Bogholder Langøg. 5² Sø
- Harry Direktør Strandv. 280 Klpbg. ▯ Ordr. 1407
- Johan Fabrikant (J F Dessauer & Co.'s Eftf.) Carl Johans G. 1¹ Ø ▯ Ø 395u
- P B Fabrikant Stenderupg. 10¹ V
- Thor fh. Gross. Baadsmandsstr. 4¹ K
- Wilh. Gross. (Pelsvare & Konfektionsmagasinet) Strandv. 140 B¹ Hell. ▯ Hell. 4162y
- Emil Malerm. Taarbæk Strandv. 51 Klpbg.
- Julius Maskinmester Stenderupg. 10¹ V ▯ V 5510v
- 's Johan Eftf., Clausen & Momme Papirhdl. Ny Østerg. 7 K ▯ Cent. 6256 & 11256
- E N B Politibetj. MfDR. Højdedraget 1ˢ Valby ▯ Vb. 2520

Duer C H Gross. Dronninggaards Allé 10 Holte ▯ Holte 903
- Viktor Ingeniør Cand. polyt. Backersv. 2² S

Dueskov Chr. F Gross. Roskildev. 47ˢ Valby ▯ Vb. 270

Dufour E Gross. Skibshdl. Amalieg. 34 K ▯ Palæ 3090
- Valdemar Malerm. (Havnens Malerværksted Havneg. 45² K ▯ By 7642
- Sophus Revisor Havneg. 43¹ K ▯ By 7438

Dufwa Adelaide Enke e. Ingeniør Gyldenløvesg. 14³ K ▯ By 7283

Duhn Malvine Enke e. Skibsfører Lyong. 7² S ▯ Am 2080x
- Adolf Skibsfører Amager Boulevard 128A² S ▯ Am. 2485
- K P Snedkerm. Marienborg Allé 31 Søborg ▯ Søb. 154
- O W Snedkerm. Marienborg Allé 29 Søborg

Dujardin Johannes Arkitekt Haraldsg. 7¹ L ▯ Tg. 1268
- Andrea Assist. u. Kbhvns Amt Struenseg. 18¹ N
- Th. Assist. u. Magist. Øresundsv. 54¹ S
- Viggo Hatteforr. St. Jørgens Allé 2⁴ V ▯ V 2530y
- Einar Læge Østerg. 31 K ▯ Cent. 14730 (Tirsd. & Fred. 3-5) Bp. Falkoner Allé 57¹ F ▯ Gh. 471y (10-11, Torsd. till. 6-7)
- Amanda Enkefrue Talelærerinde Dronningensg. 73³ K ▯ Am. 4419

Duka, Akts., Frederikssundsv. 72 L ▯ Tg. 2316

Dukke-Doktorens Klinik ved Alice Lindberg Blegdamsv. 8 N ▯ N 4145x

Dukkemagasinet Nora v. Fru Anna Høgh Nørrebrog. 100 [N] [T] N 7198
Dumreicher Carl Bibliotekar v. Univbibl. Asmussens Allé 2³ [V] [T] V5387x
Duna ved H O Lange Frihavnen Gitterv. [Ø] [T] Cent. 1826
Dunbar Donald Fabrikbestyrer Kurv. 7-9 Bagsværd [T] Bagsværd 268
Duncker WL Fuldm. u. Magist. Lykkesh. Allé 2B¹ [V] [T] V 2895x
Dunker HCN Bogholder DM. M f D R. Norsv. 4ˢ [V]
Dunlop Rubber Co., Akts., Cykle- & Automobilringe Vennemindev. 30 [St] [T] Cent. 11633 Postkonto 21592 Telegramadr. „Dunlop"
Du Nord, Hotel, Colbjørnsensg. 14 [V] [T] Cent. 15413
Duplex Trykkeriet Frederiksborgg. 5 [K] [T] Cent. 3583 Postgiro Konto Nr. 124
Duplo v. Elise Madsen & Edith Wahl Maskinafskrivningsbur. Skinderg. 19 [K] [T] By 2145x
Dupont Alfred fh. Bagerm. Husejer Øresundsv. 60² [S] [T] Am. 6224x
- J Barber & Frisør (Les trois) Vesterbrog. 35 A³ [V] [T] V 5344v
- O Fabrikant Horsekildev. 2⁴ Valby
- Frantz Forretningsf. N-Søgade 9B³ [K] [T] By 4338
- J L Gross. Agenturforr. Ø-Farimagsg. 32⁴ [Ø] [T] Ø 6287
- O W Hotelmægler Jarmersg. 2 [V] [T] Cent. 274 Bp. Svanevænget 2ˢ [St] [T] Ryv. 3477
- Harry Ingeniør Strandg. 5A³ [K]
- I J Kapelmester Øresundsv. 58¹ [S] [T] Am. 3863x
- A E Lærerinde St. Kjelds G. 12⁴ [St] [T] Ryv. 2131v
- N Malerm. Saxog. 21 [V] Bp. Skjalm Hvides G. 16² [V] [T] V 2026 x
- F Manufakturhdl. Nygade 7 [K] [T] Palæ 3864 Bp. Ved Klosteret 1ˢ [St] [T] Ryv. 2150y
- J Postassist. Fuglegaardsv. 31 Gjentofte [T] Gjent. 1026
- George Repræsentant Vanløse Allé 18 A² Brh.
- Einer Toldklarerer Tønderg. 12⁴ [V]
- J C B Trafikkontrolør v. Statsb. Ingeborgv. 4 Charlottl. [T] Ordr. 1525
- A fh. Tømrerm. Sortedamsdoss. 59F² [Ø] [T] N 2602 u

Durafour Theophile Skomagerm. HC Ørsteds V. 14A [V] [T] V 9125y
Duralumin, Nordiske Afdeling, Isidor Meyer st. Kongensg. 67 [K] [T] Cent. 1956
Durée ved A O Hansen Pelsvarehdl. Frederiksborgg. 20 [K] [T] By 603
Dureston M Enkefrue Emilieg. 9¹ [V] [T] V1575
- Albert Trafikkontrolør v. Statsb. Lykkesh. Allé 29⁴ [V] [T] V 7104

Duseberg Helga Kommunelærerinde Howitzv. 12¹ [F]
Dustless Olie Import, S Chr. Ilshøj Nørrebrog. 56 [N] [T] Cent. 1455
Duthie A K Gross. Agenturforr. Thorvaldsensv. 18² [V] [T] Cent. 2484 Postkonto 3368
Duun E Assist. v. K T A S. Falstersv. 1¹ [F] [T] Gh. 1101y
- C A J Bureauchef Gothersg. 16² [K] [T] Palæ 1700

Duurloo A Enke e. Læge Reersøg. 4ˢ [St] [T] Ryv. 173
- Maria Enke e. Læge Valby Langg. 15 Valby [T] Vb. 57 x
- H P Entomolog Gl. Jernbanev. 1Aˢ Valby [T] Vb. 1079x
- Ellen Journalist St. Knuds V. 15² [V] [T] Eva 2101
- E Frøken Lærerinde Valby Langg. 10² Valby [T] Vb. 446y
- J P Urmager Stationsv. 22ˢ Holte [T] Holte 778

Duus Catoni Forretningsf. Birkholmv. 29 Vanl. [T] Damsø 1503
- Carl Gross. Bornholmsg. 8 [K] [T] Palæ 3252 Bp. H A Clausens V. 20 Gjentofte [T] Gjent. 500
- Carl Gross. Frdbg. Allé 55³ [V] [T] V3194

Duus William Gross. Godthaabsv. 12⁴ [F] [T] Gh. 1049v
- 'Chr. Eftf. Guldsmedeforr. Hjortholms Allé 7 [L]
- O M Kapt. i Fodf. Assurandør R. Frdbg. Alle 36ˢ [V] [T] V 4143
- F Kommunelærer Valby Langg. 258² Valby
- K G Kommunelærer Amaliev. 16ˢ [V] [T] V 4792
- I Ost- & Smørrebrødsforr. Mellemtoftev. 1 Valby [T] Vb. 87
- S Postassist. Højgaards Allé 17 Bagsværd
- Carl fh. Prokurist Lykkesh. Allé 9A¹ [V] [T] V 6792 x
- A E Repræsentant Tibirkeg. 13⁴ [N]
- L P Støbegodsforr. Halmt. 36 [V] [T] Cent. 14767 & V401y Bp. Ingolfs Allé 18 [S] [T] Am. 2947
- Einer Tapetserer & Dekoratør Bredg. 32 [K] [T] Palæ 2902 Bp. Baldersg. 38³ [L] [T] Tg. 1676x

Duusgaard Niels Landbrugskand. Redaktør Vigerslev Alle 72³ Valby [T] Vb. 1971
Duva S Afdelingschef Ingeniør Vagtelv. 46 [F] [T] Gh. 7413
Duvantier C V Annoncebureau V-Boulevard 5 [V] [T] Cent. 6688, 6988 & 9988 Bp. St. Knuds V. 23 A¹ [V] [T] V 7088
- A M Kontorchef Tuborgv. 96 Hell. [T] Hell. 3

Duwens C R Kapt. R. Chrstholms Parallelv. 3 Klpbg. [T] Ordr. 862
- Aage Tandlæge Chr. d. 9. G. 3 [K] [T] By 4846 (10-4) Bp. Skelv. 3 Hell. [T] Hell. 1497

Duvier Ellen Enkefrue Frdbg. Allé 62¹ [V] [T] V 6214 y
- **Aug. Duvier's Eftf.** Glarm. & Glasmosaiktabr. Ny Vesterg. 9 [K] [T] Cent. 145 Indehaver Odin Hansen privat Ny Carlsberg V. 110¹ [V] [T] V 9027u
- Algot E Gross. Prinsesse Alexandrines Allé 8¹ Charlottl. [T] Ordr. 3126x
- Børge Repræsentant Vigerslev Allé 32³ Valby [T] Vb. 1635 y

Duzaine-Hansen C Gross. Ingeniør Hejrev. 43 [L] [T] Cent. 6188 Bp. Solvænget 5² [St] [T] Ryv. 3688
Dworsky Bernhard S Gross. Vesterbrog. 171³ [V] [T] Eva 1304
Dybbøl Bilen v. E. Albrechtsen & N P Pedersen Ingerslevsg. 104 [V] [T] Cent. 8703
- v. Alb. Andersen Blomsterforr. Dybbølsg. 25 [V] [T] V 5955x
- Kaffeforr. v. Th. Hansen Valdemarsg. 44 [V] [T] Eva 2218

Dybbølsgades Kiosk ved M Meinung Dybbølsg. 45 [V] [T] Cent. 12074
- Material- & Farvehdl., Akts., Dybbølsg. 50 [V] [T] V 412

Dybdal C Cand. jur. Vingaards Allé 26 Hell. [T] Hell. 2679
- Johannes Fuldm. i Finm. Landsretssagf. N-Søgade 25 B⁴ [K] [T] By 5083u
- Theodor fh. Politidirektør Etatsr. K. DM. Bredg. 49³ [K] [T] Palæ 3926
- Pauline Stiftamtmandinde Ø-Voldg. 26³ [K] [T] Palæ 2215

Dybdal-Nielsen K M Repræsentant Foraarsv. 12¹ Charlottl.
Düben B v. Baron Arkitekt Lykkesh. Allé 16ˢ [V] [T] V 2121x
Dyberg CA fh. Redaktør Aalykkev. 18 Brh. [T] Gh. 4720
Dybholm Georg Sekretær i Landmandsb. Cand. phil. Rosendalsg. 11⁴ [Ø] [T] Ø 1632x
Dybing F Driftsinsp. Malmøg. 3³ [Ø] [T] Ø 8158
Dybkjær Knud Kioskejer Amagerfælledv. 45ˢ [S]
Dybkær Kirsten Frue Koncertsangerinde Østerbrog. 29¹ [Ø] [T] Ø 1077y
- Ove Østerbrog. 29¹ [Ø] [T] Ø 1077y

Dyboe Arno Kunstmaler Frdbg. Bredeg. 7³ [F] [T] Gh. 4360
Dybvang Louis Kontorchef Mikkel Vibes G. 3ˢ [K] [T] Am. 4404y
Dybvig A Forretningsf. Dr. Abildgaards Allé 3⁴ [V] [T] N 7039
- O J fh. Skibsfører N-Frihavnsg. 84³ [Ø] [T] Ø 3606v

Dybvig Peder Viktualiehdl. Vodroffsv. 37 [V] [T] Cent. 382 Bp. Danasv. (Vodroffspl.) 11ˢ [V]
Dydensborg Arne Kommunelærer Ellegaardsv. 61 Gjentofte [T] Søb. 717
- H C Kommunelærer fh. Kordegn Lyngby Torv 10 Lyngby [T] Lyngby 485

Dydyschko K Prof. Kunstmaler Willemoesg. 74⁵ [Ø] [T] Ø 7048y
Dyekjær J A Enkepastorinde Cort Adelers G. 10³ [K] [T] By 3804
- J A Rejseleder Cand. phil. Korsørg. 29⁴ [Ø]

Dyerberg J P Bankbestyrer Niels Ebbesens V. 9ˢ [V] [T] V 3340
Dyggve EVP Ingeniør HC Lumbyes G. 50 [St] [T] Ryv. 1143x
Dühr Chr. Gross. Dukker en gros Birkeg. 4² [N] [T] N 474x
Dyhr Emil Nielsen Dyrlæge H C Ørsteds V. 13¹ [V] [T] V 5514y
- Kay Gross. (Frm. Kay Dyhr) Sundvænget 22 Charlottl. [T] Hell. 1112
- Kay Gross. Maskinforhdl. Frm. Nyhavn 43 [K] [T] Cent. 8901, 6886, 6885 & Palæ 3742 Postkonto 4334 Telegramadr. „Kaydyhr"
- Andrea Frøken Sproglærerinde Mariev. 2¹ Hell.

Dyhrberg L Restaurator Ingerslevsg. 200 [V] [T] Eva 218
- C Røgmand Frankrigsg. 41 [S] [T] Am. 658

Dyhre A M H Kommunelærerinde Amagerbrog. 45² [S]
- Ida Kommunelærerinde St. Hans G. 2⁴ [N] [T] N 697 y
- P Læge Amagerbrog. 45² [S] [T] Am. 411u (12-1, Fred. till. 6-7)
- E Frøken Overassist. Strandv. 173³ Hell. [T] Hell. 2803 y
- Aa. Urmager Grenaag. 10² [Ø] [T] Ø 481x
- C H Ur- og Instrumentmager Frederiksborgg. 48 [K] [T] By 3033
- K M Urmager Australiensv. 35¹ [St] [T] Ryv. 3035y

Dyhre-Poulsen E Enkefrue Dr. Priemes V. 2³ [V] [T] V 2670x
Dühring Wilh. Inspektør Nørreg. 35 B³ [K] [T] By 3651
- Johs. Malerm. Todesg. 6B³ [N] [T] N 1989v

Dührkop H Ingeniør Cand. polyt. Kongeledet 7 Charlottl. [T] Ordr. 1576
Dylsing Emil Inspektør Kronborgg. 1ˢ [L] [T] Tg. 3561
Dynafon, Akts., Radiofabr., Danasv. 38 [V] [T] Cent. 14230
Dynesen Dynes Regissør Dronn. Tværg. 19³ [K]
- Hans Skuespiller Ved Amagerport 9⁴ [S] [T] Am. 1118x

Dyppel AL fh. Direktør Duev. 33 [F]
- Th. Pr.-Løjtn. Duev. 33 [F] [T] Gh. 3400u

Dyrberg Corintha Kommunelærerinde Jagtv. 197³ [St] [T] Ryv. 1262x
- Knud Murerm. Entreprenør Monrads Allé 32 Valby [T] Vb. 1617

Dyrborg Steen Gross. Gardes Allé 5³ Hell. [T] Hell. 4341
- H Sadelmagerm. Dekoratør Lindholmsv. 9ˢ Brh. [T] Bella 1244

Dyrbye Axel Fuldm. Isafjordsg. 12⁵ [S] [T] Am. 8097
- Erik Fuldm. Harsdorffsv. 2¹ [V] [T] V 1620 u
- Martin Gross. Kaffehdl. R. Kjøbmagerg. 3 [K] [T] Cent. 4742, 4542 & 8103 Bp. Palæg. 2² [K] [T] Palæ 1438
- Kai Prokurist Palæg. 2² [K]

Dyrbye-Hansen H Gross. Lyngbyv. 72³ [St] [T] Ryv. 2620
Dyre Hans Forvalter Prinsesseg. 50² [K] [T] Am. 6123v
- Alfred Overbetj. Limfjordsv. 2 Brh. [T] Gh. 4652
- E Revisor Kapt. Amagert. 29 [K] [T] Cent. 15157 Bp. C N Petersens V. 37ˢ [F]

Dyrebeskyttelsesforeninger se Emnelisten paa gule Blade foran i 2 Bind u. Foreninger C 3
Dyrehauge R R Repræsentant Helgolandsg. 10¹ [V] [T] V 7396
Dyrehauge-Hasle Erik Bankassistent Gl. Kongev. 95¹ [V] [T] V 2055x

Dyrehavegaards Mejeri ved P Jensen Hedetoft & Sønner Lyngby Hovedg. 40 Lyngby ▯ Lyngby 118

Dyrenes Beskyttelse, Foreningen til, Kont. Raadhusstr. 15² K ▯ By 3915 (10-4) Postkonto 3915 og for Dyrplagerianmeldelser desuden ▯ V 3127
Foreningens veterinære Poliklinik Nansensg. 49BB K (11—12)
Foreningens Dyrehospital Emdrupvej ▯ Cent. 12512

Dyrevennen v. Oscar Sjöbeck Fuglehdl. N-Voldg. 92 K ▯ By 8917

Dyrevig Elvira Fuldm. Nansensg. 73¹ ▯ By 1354 y

Dyrgaard L Telegrafist Ryesg. 2² N ▯ N 4144 y

Dyrhauge V Høffding Direktør Gladsv. 3 Holte ▯ Holte 508
- Nancy Enke c. Ingeniør Laurids Skaus G. 5² N ▯ N 2844 y
- Kaja Høffding Frue Ahlmanns Allé 4⁴ Hell. ▯ Hell. 1472 y
- E Høffding Overretssagf. Nygade 7 K ▯ Cent. 2845 & 2846 Bp. Solbakkev. 23 Gjentofte ▯ Ordr. 2132
- Erh. Overretssagf. Nygade 7 K ▯ Cent. 2845 & 2846 Bp. l. Strandv. 27 Hell. ▯ Hell. 280

Dyring Jørgen Automobilreparatør Viborgg. 20 Ø ▯ Ø 7489
- H Frue Sørbyg. 1S St ▯ Ryv. 1090 y
- V Gross. Longangstr. 37 K ▯ By 7377
- Th. Musikdir. FM. Classensg. 33⁴ Ø ▯ Ø 6656
- Olga Pensionat Gammeltoftsg. 4S K ▯ Cent. 10271
- O A Prokurist Ravnsb. Tværg. 4³ N ▯ N 2637 y
- Gotfred Repræsentant Amager Landev. 144 Kastrup ▯ Kastrup 376
- J G Skomagerm. Prinsesse Maries Allé 1S V ▯ V 5518 x
- A Urmager Frijsenborg Allé 74S St ▯ Ryv. 2097

Dyrkjær Jens Skomagerm. Vennemindev. 2 St ▯ Ryv. 411 x Bp. Aarhusg. 36³ Ø

Dyrlund Ludvig Cand. jur. Fuldm. v. Statspolit. Østerbrog. 88² Ø ▯ Ø 3837
- M Frue Søvej 45, 47 Bagsværd
- N C H Gross. (Clara Wæver) Ny Vesterg. 18³ V
- Chr. Kontorchef Østbaneg. 41S Ø ▯ Ø 3688 y
- F Overretssagf. Hovedvagtsg. 8 K ▯ By 6437 Bp. Ryvej 24 Holte ▯ Holte 80
- 's Cathrine Eftf., Viktualiehdl. st. Kongensg. 83 K ▯ Cent. 4625

Dyrlund-Smith N Tandlæge Cand. phil. st. Kongensg. 45² K ▯ Cent. 6125 Bp. Aaboulevard 49² V ▯ N 2603

Dyrnæs P Isenkr. Godthaabsv. 82 F ▯ Gh. 6610

Dyrskov A Smedem. Søgaardsv. 6 Gjentofte ▯ Gjent. 31 Bp. Kirketorvet 5¹ Gjentofte

Dyrstad Peder Olsen Skomagerm. Bangertsg. 3S N

Dyrting H F Repræsentant Oehlenschlægersg 63 V ▯ V 3325

Dyrup S & Co., Akts., (forhen Johs. Nordsigs. Fabriker) Klintev. Brh ▯ Bella 600, Bella 599 & Bella 790 Postkonto 4864
- S Fabrikant Maglevænget 18 Charlottl. ▯ Hell. 2086

Düsart P G Baron Niels Juels G. 11¹ K ▯ By 2006

Dyssegaard Aage Dyrlæge Gl. Kongev. 144¹ V ▯ hemmeligt Nr.
- Johanne Bonnevie Frue Emmasv. 20 Gjentofte ▯ Gjent. 535

Dyssel A Frue Ordrupv. 32¹ Charlottl.
- L W Læge Fredensv. 8 Charlottl. ▯ Ordr. 688 (1½-2½)

Dysted Jens Cand. theol. Lærer Jagtv. 207³ St
- C Kommunelærer Jagtv. 207³ St ▯ Ryv. 805 v
- Alma Kunstmalerinde Jagtv. 207³ St

Dysting Kaj Mekaniker Randersg. 50 Ø ▯ Ø 8581

Dystrup Johanne Enkepastorinde Hellerupv. 8⁴ Hell. ▯ Hell. 2871 y
- A L A Tømrerm. l. Strandv. 1A² Hell.

Dyva & Jeppesen, Akts., Bogtrykkere, Solvg. 10 K ▯ Cent. 230
- Marie Enkefrue Kronprinsensg. 14⁴ K
- & Jeppesen's Reklamebureau, Akts. Kronprinsesseg. 54 K ▯ Cent. 340

Dæhnfeldt
- **L Dæhnfeldt & Theodor Jensen, Akts.**, Frøhdl. Linnésg. 16 A K ▯ Cent. 3881
- L Tandlæge Nygade 7 K ▯ By 6655 Bp. Norsv. 6B³ V ▯ V 408 y

Dænckermortensen Carl Forfatter Cand. polit. H C Ørsteds V. 40⁴ V ▯ Eva 1343
- H F Fuldm. i Byretten Cand. jur. Vejleg. 12¹ Ø ▯ Ø 670 u

Dændler H E Fuldm. i Sparek. Upsalag. 22S Ø ▯ Ø 2722 y

Dännemark W Gross. Rysensteensg. 1¹ V ▯ Cent. 7445

Døcker Wolmer Assist. i Handelsb. Stockholmsg. 3¹ Ø ▯ Ø 1931 y
- S M Bankbestyrer i Kbhvns Handelsb. Østerbrog. 118³ Ø ▯ Ø 8788
- **Døcker's Kursus** Amicisv. 19 V ▯ V 2265 Kontortid 12-1 og Mandag og Fredag 7½-8 Se Fag-Registret under Kursus: Statens og Hovedstadskommunernes Kursus
- Johanne Postassist. N J Fjords Allé 18⁴ V
- A B Præst Kapellan v. St. Johs. Kirke Gammeltoftsg. 10⁴ K ▯ By 6848 (10-11)
- J C Statsrevisor M L. st. Kongensg. 85³ K ▯ Cent. 5104

Døcker Christensen K Frue Tegner Kagsaav. 22-30 Gladsaxe Herlev

Døhlie Hilmar Kreaturkomm. Geelsv. 11S Holte ▯ Holte 776

Dølner H Frøken Legetøjshdl. Amagerbrog. 67 S ▯ Am. 3130 x
- T Snedkerm. Alléen 78 Kastrup ▯ Kastrup 23 Bp. Spidslodden 7 Kastrup ▯ Kastrup 523

Dømel Vigo Guldsmed Frederikssundsv. 64 L ▯ Tg. 1440
- J C Vinhdl. Jens Munks G. 3³ Ø ▯ Ø 6252

Dømler C P Postassist. Falkoner Allé 29⁴ F ▯ Gh. 2312

Døn Axel Kommunelærer Havrev. 1 Brh. ▯ Bella 156

Dønbo L Bogbinderm. Korsg. 10³ N ▯ N 3910
- L I Bogbinderm. Ved Linden 11⁴ S

Dønhart P Assurandør Blaagaardsg. 2¹ N ▯ N 6198

Dønvig Hans Revisor Genforeningspl. 51¹ Brh.

Døpke Rud. fh. Kontorchef R. DM. Fred. d. 6. Allé 8⁴ F ▯ Gh. 2685

Dørffer H Konditor R. Gl. Kongev. 117S V ▯ Cent. 9835 & Eva 1400 Bp. Mynstersv. 19¹ ▯ Eva 1702
- Otto Konditor Frdbg. Allé 39¹ V ▯ Eva 1323
- Reinhold Konditor st. Kongensg. 37 K ▯ Cent. 3698
- Svend Konditor Marielystv. 3¹ Vanl. ▯ Damsø 284

Dørge F elektr. Install. Falkoner Allé 6³ F ▯ V 8506
- William Gross. Frugt en gros H C Andersens G. 5 B³ K
- H & Chr. Jeppesen Metaltrykkeri Vesterfælledv. 76 V ▯ V 7058
- Otto Modelerer v. Flaadestat. FM. Thingvalla Allé 27 S ▯ Am. 611 x
- Wilh. Repræsentant Prinsensg. 21³ K
- Aage Snedkerm. Frdbg. Bredeg. 9⁴ F

Dørge-Pedersen Otto Snedkerm. st. Kannikestr. 18 K ▯ By 5518 y Bp. Amager Boulevard 133¹ S ▯ Am. 1280 y

Døring H Forfatter Hyldegaards Tværv. 25 Charlottl.
- Karen Kontorchef Jagtv. 127⁴ L
- D Købmand Jagtv. 127⁴ L ▯ Tg. 3016 y
- Martha Modehdl. (Gaby) Fælledv. Pass. 4¹ N

Dørr Harriet Postassist. Smalleg. 17⁴ F ▯ Gh. 682 y

Døvstummeforeninger, se Emnelisten paa gule Blade foran i 2. Bind u. Foreninger B 8

Døvstumme Institut i Kbhvn., Det kgl., Kastelsv. 58 Ø ▯ Ø 321 se Afd. V Real-Register u. Døvstummeanstalter

Døør Chr. A Blikkenslagerm. Søborg Hovedg. 75 Søborg

Eagle-Ottawa Leather Co., Vandkunsten 12 K ▯ Cent. 7963 & 7983

Ebbe Arild S Cand. phil. Kommunelærer Prinsesse Maries Allé 7³ V ▯ V 1125 x
- G A T Enkefrue Herluf Trolles G. 7⁵ K
- Johannes Kreditforeningsdirektør Bakkegaards Allé 11¹ V ▯ V 1089 v
- Peter Hansen Tømrerm. Dovreg. 7⁴ S

Ebbedal S Paalægsforr. Valby Langg. 67 Valby ▯ Vb. 864

Ebbehøj Chr. Ingeniør Kongeledet 15 Charlottl. ▯ Ordr. 2725

Ebberup Hans Tandlæge Amagerbrog. 49¹ S ▯ Am. 659 y

Ebbesen N Arkitekt Svalev. 33 Hell. ▯ Hell. 2319
- Kay Bankbestyrer Onsgaardsv. 2² Hell. ▯ Hell. 1735 v
- Vald. Ejendomsinsp. Gunløgsg. 1³ S ▯ Am. 2063 x
- Andrea Enkefrue Sundevedsg. 7² V
- **Ebbesen & Co.'s Fabriker** N-Fasanv. 217 L ▯ Cent. 4520, Tg. 1700 & Tg. 1717 Postkonto 2732
- D Frue Ordrupv. 69 Charlottl.
- A & B Frøkner Ordrupv. 69 Charlottl.
- G Frue Fuldm. Kochsv. 31² V ▯ V 2188 v
- Aa Gross. Strandv. 8² St ▯ Cent. 8536
- **H de H Ebbesen & Søn** Gross. Isenkr. Dronn. Tværg. 25 K ▯ Cent. 5795 & 5796
- S Gross. Vesterbrog. 45¹ V
- Axel Ingeniør Cand. polyt. Øresundshøj 16 Charlottl. ▯ Ordr. 114
- Frederik Ingeniør Cand. polyt. Kjeldsgaardsv. 44⁴ Valby ▯ Vb. 1156 y
- Harald K Ingeniør Cand. polyt. Finsensv. 48⁴ F ▯ Gh. 1747 x
- N C Ingeniør Cand. polyt. Danasv. 31 B V
- J de H Isenkr. (H de H Ebbesen & Søn) Skovv. 24 Gjentofte ▯ Ordr. 1630
- V Kasserer Hellerupv. 41¹ Hell. ▯ Hell. 4461
- Aage Kommunelærer Strickersv. 10⁴ S
- Rich. Mekaniker Graabrødret. 6 K ▯ By 4645 Bp. Bjørnsonsv. 37 Valby ▯ Vb. 714 x

Ebbesøn Andersen & Co. Gross. Kolonial Nybrog. 24 K ▯ Cent. 3211 & By 4511

Eberhardt Jenny C Prokurist Roarsv. 17¹ F

Eberlein Svend G Assist. i Sparek. f. Kbhvn. og Omegn Mariendalsv. 32D⁴ F ▯ Gh. 2500
- Laura Enke c. Toldkontrolør Aagade 114⁴ L ▯ Gh. 4000 v

Ebert Aug. Bogholder Bagsværdv. 18 Lyngby ▯ Lyngby 948
- Emil Bogholder Ellemosev. 71 Hell. ▯ Gjent. 1245
- H O Bogholder Nørrebrog. 153³ L
- Albert Ejendomsinsp. Ungarnsg. 25¹ S ▯ Am. 5133 x
- Hermann Gross. R. Chr. d. 2. Pl. 9 S ▯ Am. 296
- 's Hermann Eftf. Kaffehdl. Amagerbrog. 52 S ▯ Am. 581
- Howard Urtekr. Norgesg. 54 S ▯ Am. 6886

Eberth Viggo C Direktør Lundevangsv. 2 Hell. ▯ Hell. 40
- A J Fabrikant N-Farimagsg. 19² K ▯ By 2711 y
- Karen Frue Ahlmanns Allé 33 Hell. ▯ Hell. 1295
- Thorkil Ingeniør Direktør Nybrog. 12¹ K ▯ Cent. 925 Bp. Kristianiag. 16³ Ø ▯ Ø 6161
- C Overretssagf. Direktør Nybrog. 12 K ▯ Cent. 925 Bp. Raagev. 14 Hell. ▯ Hell. 2103

Ebling Villy Musikinstrumenthdl. Smalleg. 30¹ F ▯ Gh. 1690 y

Ebskov Charles E Læge Nørrebrog. 220¹ L ▯ Tg. 870 & Tg. 3876 (12½—1½)

Ebstrup Augusta Enke c. Slagterm. S-Boulevard 98² V ▯ V 1898 x
- Margrethe Enke e Forretningsf. Gl. Kongev. 152 A¹ V ▯ V 7882

Ebstrup F Gross.(Kemisk Produktion) Gl. Kongev. 152 A¹ V
- C A Kasserer N-Voldg. 70² K ▯ By 406y
- I A Frue Klkollektrice Lykkesh. Allé 1 A² V
- H Overretssagf. Nørreg. 6 K ▯ Cent. 3453 & 3454 Bp. Rosenv. Hovedv. 31 Ø ▯ Ø 6942
- Marie Berg Enkefrue Sekretær i Kbhvns Husmoderforen. Tietgensg. 64¹ V ▯ V 9318y
- Georg V Slagterm. Istedg. 71 V ▯ V 905 y

Ecce Ego ved O & Paul Wulff Cigarhdl. Frederiksborgg. 3 K ▯ Cent. 6840

Echardt [Se endv. Eckardt]
- Bernhard Bogbinderm. Knabrostr. 14 K ▯ By 5414y
- A M Papirhdlske Østerbrog. 45 Ø ▯ Ø 404 v

Echwald Arnold Bagerm. (A Echwald & Søn) Godthaabsv. 16 F
- Arthur Bagerm. (A Echwald & Søn) Godthaabsv. 16⁸ F
- A & Søn Bagerm. Godthaabsv. 16 F ▯ Cent. 8645
- J Malerm. Roarsv. 21³ F ▯ Gh. 3679 v

Eck A J Assurandør Peter Bangs V. 128³ Vanl.
- M Fabrikant Holsteinsg. 25² Ø

Eckardt [Se endv. Echardt]
- Kaj B Cand. phil. Pile Allé 8 Holte
- Marie Enkefrue Strandv. 130 D³ Hell.
- M fh. Forstanderinde Nikolaj Pl. 9² K
- Aug. Gross. Fridtjof Nansens Pl. 5 Ø ▯ Cent. 12760 & Priv. ▯ Ø 6929
- Chr. Gross. Cand. polyt. (Georg Eckardt) Østbaneg. 5¹ Ø ▯ Ø 5209
- **Georg Eckardt** Gross. Manufaktur en gros Frm. Kjøbmagerg. 60 K ▯ Cent. 5356, 5357 & 5377
- S Ingeniør Cand. polyt. Rypev. 5 Hell. ▯ Hell. 2505
- A J Løjtn. Revisor Holm. Kan. 22³ K ▯ By 8105 Bp. Fuglebakkev. 1² F

Eckardt-Hansen H G Ingeniør v. Orlogsv. R. Dronn. Olgas V. 29¹ F ▯ Gh. 6661
- G V Marineoveringeniør R. Kildevældsg. 87³ S ▯ Ryv. 1228

Eckardt-Møller Gudrun Frøken Mariendalsv. 32 A³ F ▯ Gh. 3473x

Eckeberg F C Malerm. Vesterbrog. 27C⁸ V ▯ V 1627u

Eckel Katty Frue Korsetforr. Falkoner Allé 59 F ▯ Gh. 406y

Eckermann A Dekoratør N-Fasanv. 191⁸ L ▯ Tg 4053

Eckert Camilla Enke e. Landsdommer Rathsacksv. 23 V ▯ V 7304

Eckhausen Kay Musikdir. Sundholmsv. 53⁴ S ▯ Am. 375 v

Eckmann O E Lærerinde Balders Pl. 3¹ L

Edby H Herreekviphdl. (Axel Ekman) Islands Brygge 19² S ▯ Am. 4006

Edda v. Børge Clausen Manufakturhdl. Rantzausg. 23 N ▯ N 2953y

Eddelien M Frøken Kommunelærerinde Strandboulevarden 27⁴ Ø ▯ Ø 1511x
- O Kontorchef R. Rosenfeldts Allé 3 Gjentofte ▯ Gjent. 164

Eddy D Klkollektrice S-Boulevard 136¹ V ▯ V 9697y
- Robert Redaktør Ravnsborgg. 5² N ▯ N 751

Edelberg J F Overingeniør Hultmannsv. 10 Hell. ▯ Hell. 2356

Edeling Carl Gross. Ingeborgv. 6 Charlottl. ▯ Ordr. 1364
- Rindom Lotterikollektør Blekingeg. 7² S ▯ Am. 3987y
- Anthon Restaurator Kattesund 14 K ▯ Cent. 10797

Edelmann Thod Billedhugger MA. Bredg. 65A⁸ K ▯ Palæ 489y
- Elisabeth Frøken Bogholderske Carit Etlars V. 16⁸ V ▯ V 210 v
- Ch. Bogtrykker (Thorsøe Olsen & Co.) Thorvaldsensv. 12⁸ V ▯ V 1223v
- Richardt, Akts., Gross. Papirhdl. Borgerg. 108 K ▯ Palæ 3820
- R S Gross. Amalie Skrams Allé 8⁸ Valby ▯ Vb. 520y

Edelmann Chr. Maskinmester i Flaaden DM. Grenaag. 5¹ Ø ▯ Ø 3419 x
- Isak Slagterm. Borgerg. 6 K ▯ Palæ 496 x Bp. Holteg. 12¹ L

Edelskov's Turisttrafik Kronborgg. 2 L ▯ Cent. 13911
- Emil Vognmand Kronborgg. 2 L

Edelstein Anna Frøken Havneg. 19³ K ▯ By 3422
- Hans Overretssagf. Translatør Skinderg. 23 K ▯ Cent. 13414 Bp. Øverødv. 16 Holte ▯ Holte 48

Edelsten H Motorcykleforhdl. Kørelærer Gl. Kongev. 76 V ▯ V 9996 Bp. Gl. Kongev. 143¹ V ▯ V 1714y

Edelvang A V Korpsofficiant Østerbrog. Gardehusarkas. Ø

Edens Rud. Forretningsf. Smalleg. 24² F ▯ Gh. 367y

Edholm H Bankfuldm. Strandv. 94² Hell. ▯ Hell. 1160v
- J Gross. Nørrebrog. 49 N ▯ N 5742 Bp. Nørrebrog. 169² L ▯ Tg. 1283

Edidewitsch K Guldsmed Brogade 5¹ K ▯ Am. 5680

Edinger P Fog Translatør Overretssagf. Nørreg. 39 K ▯ Cent. 8525 & 8595 Bp. Tranegaardsv. 53 Hell. ▯ Hell. 388
- Erik, Agnes og Gorm, Wiehesvej 6 Hell. ▯ Hell. 1450

Edinger-Jensen S Frøken Modellør Mariendalsv. 29A F ▯ Gh. 1430x

Edlefsen Johannes Gross. (Dana, Ost en gros) Mariendalsv. 15 F ▯ Gh. 4483

Edlich Anna & Henriette Delikatesse- & Paalægsforr. Gl. Kongev. 127 V ▯ V 7253
- Anna Frøken (Anna & Henriette Edlich) Peter Bangs V. 67² F ▯ Gh. 5365x
- Henriette Frøken (Anna & Henriette Edlich) Peter Bangs V. 67² F ▯ Gh. 5365x
- Georg Prokurist Bendzv. 4⁸ Vanl. ▯ Damsø 1109

Edlund Mathias Overretssagf. Gl. Mønt 2 K ▯ Cent. 8088 & 8461 Bp. Carit Etlars V. 13⁴ V ▯ V 6698y

Edmer L Produkthdl. Gross. Dronn. Tværg. 11¹ K ▯ Palæ 2118

Edmund Carsten Læge V-Boulevard 27 V ▯ Cent. 6375 (1-3) Bp. Jacobys Alle 12⁸ V ▯ Eva 1273
- E Prof. Dr. med. Øjenlæge R. V-Boulevard 27¹ V ▯ Cent. 6375 (11-12½, 2-3) Bp. Aaboulevard 29² V ▯ Cent. 13930

Edni v. A Sørensen Hjemmebageri Frederikssundsv. 86 L ▯ Tg. 3772

Edsberg Jacob Direktør Hambros Allé 2 Hell. ▯ Hell. 1974
- Thea Enkefrue Vesterbrog. 126³ V ▯ V 6404v
- P V Hotelejer Reverdilsg. 5¹ V ▯ Cent. 6867
- Chr. H Ingeniør Stoltenbergsg. 1⁸ V ▯ Palæ 1807
- C W Ingeniør Sundv. 14¹ Hell. ▯ Hell. 4430
- S Maskinforhdl. Adolph Steens Allé 3¹ V ▯ N 5036
- Hans Fr. Repræsentant Dalgas Boulevard 123¹ F ▯ Gh. 7551

Edstrand Erik Direktør Gotfred Rodes V. 18 Charlottl. ▯ Ordr. 2358
- **Brødr. Edstrand, Akts.,** Gross. Kontor og Lager Østbaneg. 121, 123 Ø ▯ Cent. 10812 Postkonto 21916 Telegramadr. „Edstrandeisen"

Edwards A W Direktør Lindev. 3 V ▯ V 3270
- Ingeborg Enke e. Ingeniør Mariev. 19 Hell. ▯ Hell. 1194v
- & Rasmussen Ingeniører Vesterg. 3 K ▯ Cent. 9290 & 9208 Se Ann. under Ingeniører & Gasværksanlæg
- Elise Læge Ryesg. 16 N
- J Stanford amerik. Vicekonsul Frederiksg. 11² K ▯ Palæ 1448y

Edvardsen A P Kapt. i Art. R. Kastelsv. 4¹ Ø ▯ Ø 6096
- Chr. F G Kasserer Højgaards Allé 18 Bagsværd

Edwardsen H S Købmand Hvidkildev. 19⁸ Brh. ▯ Tg. 1696

Edwin Harriet Frøken Ringduestien 4⁸ L ▯ Tg. 4903y

Edvold Georg Fuldm. Cand. jur. Baggesensg. 6³ N ▯ N 806y

Eefsen Marie Pianistinde Smalleg. 36 A² F ▯ Gh. 1263 y

Eeg Alfred Gross. Marienborg Allé 84 Søborg
- J Skibelund Kommunelærer Marstrandsg. 26 Ø ▯ Ø 2549
- H H Militærflyver Kongedybet 14⁴ S ▯ Am. 6979
- Peter Smedem. Grækenlandsv. 66 S

Egeholm [Se endv. Egholm]
- W fh. Forpagter Rosenv. Sideallé 5² Ø ▯ Ø 190x
- Sophus Gross. Rentier Dronn. Tværg. 8³ K ▯ Palæ 1072
- Axel Mag.art. Registrator i Rigsark. Rosenv. Allé 29¹ Ø ▯ Ø 5696

Eenholt Hans Fuldm. Toftegaards Allé 15⁴ Valby

Effersøe A M Enke e. Læge Stormg. 14² K ▯ By 2758 v
- Thyra Frue Vejrøg. 15⁴ S ▯ Ryv. 657x
- Kjartan Læge Dannebrogsg. 1¹ ▯ Eva 160
- Oliverfh. Sysselmand ML R. DM. Charlottl. Stationspl. 3² Charlottl. ▯ Ordr. 1942

Effort Maskinfabrik ved Johannes Hassel Jensen Søborg Hovedg. 31 Søborg ▯ Søb. 577 Postkonto 25746

Efsen JA Kontorchef Selma Lagerløfs Allé 49 Søborg ▯ Søb. 356
- Karl Korrespondent Gjentofteg. 26¹ Gjentofte ▯ Gjent. 1662
- Axel Overingeniør Dr. techn. Eivindsv. 37 Charlottl. ▯ Ordr. 1348

Egaa, Akts., Smør- & Ostehdl. Borups Allé 203 Brh. ▯ Gh. 3409v

Ege Gunnar Direktør Stampen Springforbi
- Vilhelm Dr. phil. Hostrupsv. 5² V ▯ N 849x
- Rich. Prof. v. Univ. Dr. phil. Julianemaries V. 30 Ø ▯ N 5092
- Einar Sognepræst v. St. Jakobs Kirke Østerbrog. St. Jakobs Kirkes Præstebolig Ø ▯ Ø 6158

Egebart L Blomsterhdl. Lyngby Hovedg. 36 Lyngby ▯ Lyngby 776

Egeberg Poul Bankassist. l. Istedg. 7³ ▯ V 1467y
- Edwin Cigar- og Vinhdl. Amager Boulevard 125 S ▯ Am. 1090
- Jenny Frue Willemoesg. 3² Ø ▯ Ø 1536v
- Erik Kommunelærer Kunstmaler Markv. 51 Brh. ▯ Gh. 3440u
- Olaf de Hemmer Kommunelærer Solsortv. 36 F ▯ Gh. 6397
- S de Hemmer Kommunelærerinde Rødovre v. Rødovre Valby
- Sara Kommunelærerinde Mariendalsv. 34 A¹ F ▯ Gh. 1596x
- J C Konditor Østerbrog. 7 Ø ▯ Ø 6255 Bp. Kristianiag. 2 Ø

Egebjerg Einer Herreekviphdl. Søborg Hovedg. 65 Søborg ▯ Søb. 437
- Gudrun Journalist Solsortv. 5 F ▯ Gh. 6256
- Ivar Kontorchef Cand. polit. Theisv. S ▯ Am. 3299

Egeblad K G Læge Sundevedsg. 7³ V
- Fritz Musiker Værnedamsv. 15² V ▯ V 5017v
- Ida Tandtekniker Værnedamsv. 15² V ▯ V 5017v

Egebo Einar Ingeniør Cand. polyt. Klingseyv. 9¹ Vanl.

Egeboe E Befragter Buen 21 Vanl. ▯ Damsø 1137
- Arne Translatør Ryesg. 61⁸ Ø

Egeby H Manuduktør V-Voldg. 11³ V ▯ By 7889

Egebæk Chr. Hdlsgartner Ermelundsv. 104 Gjentofte ▯ Gjent. 1027

Egede Theoline Enkefrue Limfjordsv. 58 Brh.
- H P Gross. Helgolandsg. 15¹ V ▯ Cent. 6729
- Paul Gross. Limfjordsv. 58 Brh. ▯ Gh. 4638

Egede-Andersen Hans Kvartermester Mindev. 6 Søborg
- Frida Frue Sekretær Æblestien 2² S

Egede-Lassen Stig Gross. Direktør Slotsv. 18 Charlottl. ▯ Ordr. 230x

Egede-Lassen Vagn Læge Reersøg. 4S Sø Ryv. 1534 (1-2, Fred. 6-7)
Egede-Lund Magda Oberstinde Madvigs Allé 13² V N 6419y
Egedorf H Madsen Fuldm. i Socialmin. Cand. jur. Filippav. 1³ V N 5483
Egehøj Hans Læge Frederiksg. 21S K Palæ 2535 (11½-12½, Onsd. till. 6-7)
Egelund Viggo Arkitekt Hellerupv. 4² Hell. Hell. 4182
- C Boghdl. Amagerbrog. 10 S Am. 8510 Bp. Ved Amagerport 3⁵ S
- L D Fabrikant Translatør Strandg. 50² K
- Agnes Frue Østerbrog. 148² Ø Ø 2861x
- Alfred Gross. Kronprinsensg. 13 K Cent. 15912 Bp. Peter Bangs V. 110² Vanl. Damsø 1479
- A O Ingeniør Direktør Turesensg. 3³ K By 4998
- P Repræsentant Pile Allé 17³ F V2925u
Egely v. A F Nielsen Blomsterforr. Frdbg. Allé 50 V Eva 375
Egemar J Urtekr. S-Allé 35 Valby Vb. 579
Egenfeldt-Nielsen Asta Godsejerinde Strandv. 112² Hell.
- V Kapt. Strandv. 110AS Hell.
Egense Knud Direktør Gross. Mf DR. Strandg. 6 K Cent. 7600 Bp. Amager Boulevard 127⁴ S Am. 2505
- Einar Gross. Teglværksg. 33 Sø Cent. 8295, 13295 & 6948 Postkonto 1401
- H O Skibsfører MSH. MfDR. Bregnev. 12 Gjentofte Gjent. 415
Egeriis Volmer Fabrikant Jagtv. 201⁴ Sø Ryv. 239v
- Ellen Frøken Jomsborgv. 29³ Hell. Hell. 2673x
- Chr. P S Kakkelovnsrensning Danmarksg. 16² V V 658v
Egerod Oluf Vicieskoleinsp. Cand. phil. Rødkildev. 40 Brh. Gh. 2573
Egesborg T C Viceinspektrice Blegdamsv. 40² N
Egeskjold A T Kommunelærer Ved Linden 5³ S Am. 979v
- H Kommunelærer Magnoleav. 16 Valby Vb. 1627 y
Egesø Emil Skomagerm. Rantzausg. 72 N N 2870v Bp. Absalonsg. 28¹ V
Eget Paul Amtstuefuldm. Fuglebakkev. 15 F Gh. 7019
- Laurits Overassist. Tranegaardsv. 6⁴ Hell.
Egfelt Marie Frue Schlegels Allé 4³ V V 777x
Egge F E Direktør L E Bruuns V. 17 Charlottl. Ordr. 2008
- Mis Frue Solv. 5³ F Gh. 544y
- Carl Gross. (A Andersen) Linnésg. 6³ K By 8367
Eggeling Eduard Billedhugger Vesterbrog. 126 V V 1334 x
Eggers Sv. Assist. Østerbrog. 87⁵ Ø Ø 8708
- C & Co. Bogbinderm. Skinderg. 29 K By 4401
- F C Bogbinderm. (C Eggers & Co.) Bengtasv. 12 Hell. Hell. 1177
- Sigrid Frøken Bogholderske Steenwinkelsv. 1² V N 6381
- Johan Dampskibsf. Under Elmene 4³ S Am. 8285
- Erica Enke e. Overintendant Østerbrog. 87⁵ Ø
- Elna Frue Havneg. 35⁴ K By 2672x
- A Floridan Gross. Agenturforr. Borups Allé 194¹ Brh. Tg. 4144x
- T Frue Jordemoder Nørrebrog. 154¹ L Tg. 606
- Anna Læderhdl. Torveg. 15 K Am. 6133y Bp. Ved Skansen 3⁴ S
- S Telegrafkontrolør Lykkesh. Allé 35³ V
von Eggers Fr. Apoteker Linnésg. 6² K By 582u
- Caroline Baronesse Nyhavn 6 Bb2 K
- C H Baronesse N-Farimagsg. 11S K By 5313x
- C U D Baron Overretssagf. Vicekonsul Amagert. 24 K Cent. 6144 Bp. Malmøg. 4⁴ Ø Ø 5576
- Fr. Baron Oberstlejtn. i Art. R. DM. Heibergsg. 18⁴ K Cent. 16277
Eggersen Georg Repræsentant Amager Boulevard 130³ S Am. 2478y
Eggert E Enke e. Postmester Ingemannsv. 22² V N 1197 v
- Holten Kontorchef i Finm. R. Gothersg. 139¹ K By 7778
- Rud. Snedkerm. Matthæusg. 30S V
Eggertsen L Kurvemager Geislersg. 11 S Am. 6929y
Eghoff A Fuldm. i Østift. Kreditf. Vodroffslund 1c V V 6139x
- H M Kontorchef Cand. polit. Gl. Kongev. 96² V V 8853
Egholm [Se endv. Eegholm]
- H Bogholder Worsaaesv. 16² V N 651y
- Louise Bogholderske Hvidkildev. 36B² Brh.
- Kirsten Enke e. Overretssagf. Ø-Farimagsg. 91⁵ Ø Ø 1854y
Egidiussen Emma Enke e. Skibsfører Nandrupsv. 2² F Gh. 3401x
- A Fuldm. Læderstr. 11³ K
- Chr. A Maskinm. Rødovrev. Islevbro Vandværk Islev Husum
Egilshus, Akts., Ejendomsselsk. Egilsg. 22S Am. 1980
Egilsrud Herman Direktør Godthaabsv. 261¹ Brh. Gh. 6351
Egloff Gottlieb Repræsentant Peder Lykkes V. 17¹ S Am. 7457
Egmont-Petersen Axel Direktør Vestagerv. 17 Hell. Ryv. 2090
- Karen Frøken Strandv. 16B¹ Sø Ryv. 3095
- Holger Prokurist Hellerupgaardv. 3 Hell. Hell. 1716
Egmose Th. Skibsmægler N-Frihavnsg. 73⁴ Ø Ø 5138
Egnell S Skomagerm. Langelandsv. 39² F Gh. 3778y
Egsø Bernh. fotogr. Art. Nygaardsv. 56S Sø Ryv. 2844x
Egtoft W Fuldm. Jesper Brochmands G. 1¹ N
Egtorp Chr. Engelhardt Telegrafkontrolør Løjtn. Reykjaviksg. 3S S Am. 1737v
Egvad C Frue Holsteinsg. 23³ Ø Ø 5988
Egwarts Axel E Repræsentant Gyldenløvesg. 14¹ K By 1481y
Ehbrecht Wald. Bogtrykker Kattesund 12K By 2530 Bp. Ejderstedg. 6² V V2754x
- Marie Enkefrue Floras Allé 20 Vanl.
Ehler Hans Postmester Falkoner Allé 122³ F N 3029v
Ehlern Poul S Assurandør Hellerupv. 60S Hell. Hell. 1260
- A V J Ingeniør Løgstørg. 23¹ Ø Ø 885v
Ehlern-Møller B Frøken Cand. mag. Vodroffsv. 2 C³ V V 2797u
Ehlers Knud M Afdelingschef Kanslerg. 8S Ø Ø 1721y
- Axel Bagerm. Amagerbrog. 82 S Am. 4x
- Arthur Direktør Raadhusstr. 5³ K Cent. 1382
- Anna Enke e. Sagfører Trondhjemsg. 2² Ø Ø 8807
- Johanne Marie Enke e. Lektor Amagerfælledv. 22¹ S Am. 6481
- Jutta Enke e. Fabrikant Tullinsg. 4² V V 6368y
- M Enkefrue Nannasg. 17² L Tg. 3413y
- H C Fabrikant Egeg. 7⁴ N
- Kai Forretningsbestyrer Amager Landev. 29 Kastrup
- Ella Frøken Lyngbyv. 48¹ Sø
- Helene Frøken Slangerupg. 32S L Tg. 3518x
- Erik Gross. (Vindues-Montøren, Dansk Glasindustri) Australiensv. 24³ Sø Ryv. 2292
- Nic. Gross. Overg. o. V. 38³ K Cent. 2691
- J H ps. Guide Livjægerg. 39² Ø
- Aug. Guldsmedem. Amagerbrog. 51 S Am. 447 Bp. Kastrupv. 39 S Am. 811x
- Ove Guldsmed Værnedamsv. 1c V Eva 135
- P A Hattefabr. Folkvarsv. 15⁴ F Gh. 3357v
- A K Frue Husgerningskontor Stefansg. 61 L Tg. 4526
- A E Ingeniør Finsensv. Frdbg. Gasværk F Gh. 2905
Ehlers Ch. Konditor Strandv. 3 Sø Cent. 12265 og Strandv. 29 Sø Ryv. 290 Bp. Reersøg. 2² Sø
- E Korrespondent Lykkesh. Allé 4A¹ V V 6296v
- Holger Læge Dr. med. Blegdamsv. Rigshosp. Ø N 6445
- Chr. Løjtnant Pianostemmer DM. Høyensg. 36 Ø Ø 3949
- C J Malerm. Saxog. 51² V V 3949
- Paul Malerm. Saxog. 53¹ V Eva 1095
- A C Manufakturhdl. Amagerbrog. 111 S Am 422.x Bp. Amagerbrog. 117¹ S
- L Frue Manufakturhdl. Dybbølsg. 11 V V 9201 y
- Ludv. Murerm. Billesborgv. 15S Vanl. Damsø 1149
- A Overassist. v. Statsb. Kochsv. 9⁴ V V 6194u
- C F Overretssagf. Bülowsv. 38C² V N 594u
- Edv. Prof. Dr. med. K. DM. Laxeg. 6 K By 3563 (Hverdage 12—2, undt. Mandag) Bp. Lemchesv. 4 Hell. hemmeligt Nr.
- H Prokurist Frederiksborgg. 26³ K By 6970
- H P, Akts., Skomagerm. Godthaabsv. 43 F Gh. 2581
- C Vald. Tapetsererm. Nannasg. 17² L Tg. 3413y
- Henrik Trafikkontrolør Mynstersv. 16³ V Eva 778
Ehlert Thorvald Bogbinderm. Stefansg. 22⁵ L
- P Frue Jernbaneg. 1² V By 3301
- Emil Gross. Strandboulevarden 111⁴ Ø Ø 6383
- C H Pianofabr. Jakob Dannefærds V. 8² V N 1091 y
- Aa Repræsentant Jernbane Allé 58³ Vanl. Damsø 2093
Ehlertsen Carl Repræsentant Nyelandsv. 41S F Gh. 2919
Ehlig-Jensen W Malerm. Griffenfeldtsg. 50A⁴ N N 4386y
Ehnhuus K Adler Gross. Godthaabsv. 12A⁴ F
- Harry Adler Repræsentant Godthaabsv. 12A⁴ F Gh. 3263y
Ehnstrøm Frederik Skomagerm. Heinesg. 4 L
Ehrencron Kidde Astrid Forfatterinde H C Ørsteds V. 20A⁴ V V 1571v
Ehrencron-Müller Holger Bibliotekar v. d. kgl. Bibliotek R. DM. Gl. Kongev. 88⁴ V V 2250
Ehrenfels V Karl Stiegnitz v. Baron Journalist Kastaniev. 14¹ V V 2794y
Ehrenreich A K Enkefrue Læssøesg. 3¹ N N 3156 x
- F Fuldm. Julius Bloms G. 9S L
- Kristine Frøken Musiklærerinde Læssøesg. 3¹ N N 3156 x
Ehrenreich-Hansen N J Direktør f. Patent- og Varemærkevæsenet R. Johannev. 13 Charlottl. Ordr. 2380
Ehrenskjöld G E O Friherre Pr.-Løjtn. Strandv. 136B² Hell. Hell. 1433x
- O Friherre Maskinist Kongov. 5S S Am. 261
- O Friherre Assist. i Nationalbanken Henrik Rungs G. 25³ N N 3382x
Ehrhardt Aage Direktør Henningsens Allé 32 Hell. Hell. 408
- P E Gross. (Frm. P E Ehrhardt) Vodroffsv. 52 A¹ V N 935
- P E Gross. Frm. Studiestr. 5 & 7 K Cent. 1793 Postkonto 20793
- Rikard Gross. (P E Ehrhardt) Vodroffsv. 56 A² V N 6262
- Axel Ingeniør Cand. polyt. Rosendalsg. 1 Ø Ø 3655u Bp. Dyvekes Allé 13S S Am. 4187
- H P Ingeniør Einar Christiansens V. 20 Holte
- Henry Præst res. Kapellan v. Jesus Kirken Strindbergsv. 20 Valby Vb. 1600 (10—11 undt. Onsd., Fred. till. 6—7)
Ehrmann S Gross. Mynstersv. 7 B¹ V V7307
Ehrnst Jacob Prokurist Rumæniensg. 6² S
Eibe F H Ekspeditionssekr. i Finm. Cand. jur. Egernv. 51 F Gh. 6439

Eibe Emma Enke e. Kontorchef L I Brandes Allé 4¹ V
- Manna Enke e. Læge Odenseg. 13² Ø ☎ Ø 3162x
- Marie Enke e. Ingeniør Markmandsg. 2ˢ S ☎ Am.6186v
- Ellen Frøken Willemoesg. 16¹ Ø
- Karen Kontorfuldm. i Finm. Fiolstr. 40² K ☎ By 1665v
- Thyra Lektor Cand. mag. Østerbrog. 3⁴ Ø ☎ Ø 5591

Eiberg M Enke e. Slagterm. Kildev. 2 Holte
- T E Repræsentant A F Kriegers V. 10³ Ø
- Th. Slagterm. Vedbæk ☎ Vedbæk 149

Eiby Julius Overpostbud Kildevældsg. 72² St ☎ Ryv. 774x
- E Overværkfører Kirsteinsg. 9¹ Ø ☎ Ø 3590x

Eibye Heinrich J Agentur- & Kommissionsforr. Fredensborgg. 14² L ☎ Tg. 4967
- Aage Balletdanser v. d. kgl. Teater Bredg. 63 A⁴ K ☎ Palæ 1697y
- Hj. Bankbestyrer S-Fasanv. 66³ Valby ☎ Vb. 2944v
- Poul Filmstekniker Ordrup Jagtv. 35E¹ Charlottl. ☎ Ordr. 953
- K L Forretningsf. N-Farimagsg. 19ˢ K ☎ By 1475x
- Flora Gymnasielærerinde Rigensg. 20¹ K
- Anna Frue Husejerinde Rigensg. 20ˢ K
- N H Repræsentant Upsalag. 16ˢ Ø

Eibøl V J Fuldm. Classensg. 35¹ Ø

Eich A L Stabsintendant K. DM. Brøndsteds Allé 4¹ V ☎ V 1198x

Eichel Julius Gross. Legetøj en gros N-Voldg. 78² K ☎ By 4235
- Philip Gross. Sproglærer Niels Juels G. 6² K ☎ By 153x

Eichenfeldt Alex Kasserer Dr. Priemes V. 5² V ☎ V 2618x

Eichert Knud Driftsinsp. Norasv. 12¹ Charlottl. ☎ Ordr. 3191
- Otto Skrædderm. (Eichert & Riis) Ny Carlsberg V. 1² V ☎ V 9022y
- & Riis Skrædderforr. Vesterbrog. 186 V ☎ V 8386

Eichler W A Porcelænshdl. Oehlenschlægersg. 46 V ☎ V 1548v Bp. Søndervigv. 7 Vanl.

Eichmüller F fh. Kommunelærerinde Erik Menveds V. 3² V ☎ N 3504y

Eichner Edmund Assist. u. Mag. Sprogøv. 6³ F
- Edith Musiklærerinde Gl. Kongev. 74³ V ☎ V 6116x

Eichwald H V Fabrikant (Kbhvns Sengelinnedfabr), Nordlandsg. 10¹ S

Eicke Chr. Slagterm. V-Voldg. 90 V ☎ By 3878 Bp. Strandv. 286 Klpbg. ☎ heml. Nr.

Eickhoff Harald Fabrikant (P F A Thomsen's Eftf.) Wernersv. 1 Charlottl. ☎ Ordr. 2948
- A O Ingeniør (J G A Eickhoff) St. Markus Allé 4² V ☎ N 2871v
- **J G A Eickhoff** Maskinfabrik & Jernstøberi Frm. Vesterbrog. 97 V ☎ Cent. 12078 & 12079 Postkonto 3302
- J Gudfr. Afh. Maskinfabr. Cand. polyt. Platanv. 23 V ☎ V 8358
- J Wilh. H fh. Maskinfabr. V-Boulevard 43¹ V ☎ By 7926
- Poul F L Maskinfabr. (J G A Eickhoff) Prinsesse Maries Allé 1³ V ☎ V 3151
- Johs. Mekaniker Smalleg. 50³ F ☎ Gh. 3518y

Eide V A L Byretsdommer Lykkesh. Allé 16¹ V ☎ V 7026
- Kay Cand. jur. Vognmandsmarken 12¹ St ☎ Ryv. 3307

Eidemack M Skrædderm. Ingeborgv. 20 Hell. ☎ Ordr. 2949

Eie N E Translatør Lyshøj Allé 13² Valby ☎ Vb. 1697v

Eiermann H F Bagerm. (H F Eiermann & Co.) st. Kongensg. 71¹ K ☎ Cent. 9224
- H F & Co. Bagere st. Kongensg. 71 K ☎ Cent. 1598
- Flora Enke e. Handskefabr. Frdbg. Allé 50² V ☎ V 3093
- C F & Co. Handskefabr. Vimmelskaftet 42 K ☎ Cent. 5503
- Aage Handskeforr. Vesterbrog. 26 V ☎ V 2806 Bp. Strandv. 202 Charlottl. ☎ Ordr. 274

Eiersted Erik Agenturforr. Bjelkes Allé 36¹ L ☎ Tg. 420
- Kai Gross. Paa Bjerget 26 L
- Johs. Papirhdl. Dannebrogsg. 24 Bb.2 V ☎ Eva 942x
- Otto Telegrafkontrolør Gothersg. 150³ K ☎ By 3270

Eigaard H Dameskrædderinde Schleppegrellsg. 5³ N
- Marie Enkefrue Markv. 14 Brh. ☎ Gh. 2352
- Marie Enke e. Postmester Vodroffsv. 17³ V ☎ V 6402 v
- Aage Gross. Skovv. 8 Gjentofte ☎ Ordr. 1471
- V G C Postkontrolør Carl Bernhards V. 9¹ V ☎ V 1594y
- Carl Prokurist Thorvaldsensv. 10¹ V ☎ V 7960

Eigtved V Direktør i Privatb. R. DM. Alhambrav. 5 V ☎ Eva 333
- H A Enkefrue Gammeltoftsg. 20² K ☎ By 2066y
- Marie Enkefrue Nybrog. 32² K ☎ By 1191v
- V A Forretningsf. Østrigsg. 38ˢ S ☎ Am. 3790
- C Frøken St. Thomas Allé 9⁴ V ☎ V 988y
- Aage Gross. St. Pauls G. 7ˢ K ☎ Palæ 3840
- Anton Gross. Agenturforr. Frm. Laxeg. 30 K ☎ Cent. 3427
- Andreas Repræsentant Holsteinsg. 60ˢ Ø ☎ Ø 4521x
- John Repræsentant Estersv. 18¹ Hell. ☎ Hell. 703v
- C E Sagførerfuldm. Cand. jur. Alhambrav. 5 V

Eiland & Co. Assuranceforr. Gross. Raadhusstr. 8 K ☎ Cent. 6583 Postkonto 2542
- Ejnar Direktør Revisor Raadhusstr. 8 K ☎ Cent. 6583 Bp. V-Boulevard 5³ V ☎ By 7983
- Eleonora Enke e. Direktør Chr. Richardts V. 9ˢ V ☎ N 5900
- Gerda Frue Martensens Allé 11² V ☎ V 5117y

Eilenberger CH Bogtrykker (Kr. Larsen Bogtrykkeri) Skytteg. 29¹ N

Eiler Dagmar Enke e. Kasserer Vesterbrog. 166⁴ V ☎ V 5001v
- Th. Købmand Nørrebrog. 200² L ☎ Tg. 688x
- Georg fh. Sølvvarefabr. Lundtoftev. 209 Lyngby ☎ Hjortekjær 14
- & Marløe Sølvvarefabr. st. Kongensg. 23 K ☎ Palæ 3812

Eilersen [Se endv. Eilertsen, Eilertzen, Ejlersen]
- Thomas Cand. pharm. & phil. Bjørnsons Allé 32 Søborg ☎ Søb. 802
- Jenny Enke e. Fabrikant N-Frihavnsg. 19³ Ø ☎ Ø 155v
- Poula Enke e. Bogtrykker Viadukt Allé 23 Hell.
- Richard, Akts., Gross. Tordenskjoldsg. 14 K ☎ Cent. 2073
- O Litograf Borups Allé 148⁴ L ☎ Tg. 3039y
- M L Repræsentant Isafjordsg. 13⁴ S ☎ Am. 1635y
- Eiler Urtekr. Øresundsv. 22 S ☎ Am. 779y

Eilert C F C G Bogholder Svanev. 7 L
- Viggo Cand. pharm. Lerfosg. 1⁴ S ☎ 7547x
- Emil Urtekr. (Emil Eilert, Vilh. Jensen's Eftf.) Vendersg. 7² K
- Emil, Vilh. Jensen's Eftf. Urtekr. Rømersg. 11 K ☎ By 6120

Eilertsen [Se endv. Eilersen, Ejlersen]
- Th. Afdelingsingeniør u. Magist. Jagtv. 219ˢ St ☎ Ryv. 356
- E E Bogholder Revisor Kongsdalv. 47¹ Vanl.
- Eiler Bogtrykker Frederiksborgv. 25 L ☎ Tg. 4232 & Tg. 4238 Bp. Brofogedv. 19⁴ L
- Otto Bogtrykker (Amager Centraltrykkeri) Østerdalsg. 16¹ S
- Emmy Enkefrue Annasv. 11 Hell. ☎ Hell. 1886
- Helga Enke e. Kapt. Høyrups Allé 19 Hell. ☎ Hell. 1638x
- J Ingeniør Cand. polyt. Nørrebrog. 45³ N ☎ N 1006v
- Jakob S Ingeniør Cand. polyt. l. Strandstr. 20⁴ K ☎ Palæ 1179x

Eilertsen A Instrumentmager Pilestr. 52 A K ☎ By 1569v Bp. Holsteinsg. 38² Ø ☎ Ø 3784v
- W E Konstruktør Arnesv. 26 Brh. ☎ Bella 320
- Julie Frue Kontorchef Arnesv. 26 Brh.
- R Lærerinde Virginiav. 12² F ☎ Gh. 5709v
- Emil Malerm. Strandboulevarden 75¹ Ø ☎ Ø 3386v
- Aage Repræsentant Peder Lykkes V. 7ˢ S

Eilertzen C M Manufakturhdl. Classensg. 11 Ø ☎ Ø 1153 v

Eilsborg M Frue Møbelforr. Vesterbrog. 163 V ☎ V 4048

Einarsson K W Frue Islands Brygge 31⁴ S

Einecke Hugo Smedem. Gl. Kalkbrænderi V. 35⁴ Ø

Einersen C C Ingeniør Danmarksg. 16¹ V
- K I Ingeniør Frederiksbergg. 36 K ☎ Cent. 14973 Postkonto 1072 Bp. Valbygaardsv. 60² Valby ☎ Vb. 318y

Einfeldt Viggo Arkitekt St. Annæ Pl. 8 K ☎ Cent. 10850 Bp. Gjentofteg. 60² Gjentofte ☎ Gjent. 1322
- Agnes Enke e. Proprietær Backersv. 2¹ S ☎ Am. 6534y
- Rob. Sekretær Langesund 9⁴ St ☎ Ryv. 2341

Eir Georg Distriktschef v. Statsb. R. DM. Overg. o. V. 40⁴ K ☎ Am. 1307x
- Knud Tandlæge Nørrebrog. 122ᶜ N ☎ N 7562

Eis Aage Forsølvningsanst. Halmt. 28 V ☎ Eva 1066 Bp. S-Boulevard 58² V

Eisemann Victor Slagterm. Amagerbrog. 50 S ☎ Am. 235y Bp. Brigadev. 1² S

Eisenberg J Skrædderm. Hornbækg. 4ˢ L ☎ Gh. 3835y
- J. Akts., Skrædderforr. N-Farimagsg. 55 K ☎ Cent. 857

Eisenhardt Ove Repræsentant Brogade 15¹ K
- B Tandlæge Strandv. 35¹ St

Eisenhuth H Øveringeniør Gjentofteg. 5 Gjentofte ☎ Gjent. 407

Eisenreich C P fh. Fuldm. R. Lykkesh. Allé 2 C² V ☎ V 5569x

Eisensøe F Bygningskonduktør L I Brandes Allé 15² V ☎ N 5725
- Fritz B Gross. Frm. V-Boulevard 17 V ☎ By 8104
- Fritz B Gross. (Frm. Fritz B Eisensøe) Bartholinsg. 9⁵ K

Eising Esper Murerm. Paludan Müllers V. 1¹ V ☎ Cent. 4216
- E Jagtvej 204ˢ St ☎ Ø 4302y

Eismark Alfred Kasserer N-Farimagsg. 55³ K

Eisner Carl Murerm. Lauggaards Allé 33 Søborg ☎ Søb. 292
- C J Murerm. Frederiksborgv. 29 L ☎ Tg. 1874y

Eiss Christiane Enkefrue Livjægerg. 40² Ø ☎ Ø 4706v
- C J Hørkr. Østerbrog. 64 Ø ☎ Ø 338v

Eistorp Knud Revisor Liveg. 13² St ☎ Ryv. 3826

Eistrup Carl Aage Arkitekt Mathildev. 2³ F ☎ Gh. 1213x
- Kai E Blomsterhdl. Gl. Kongev. 39A V ☎ Eva 371
- C L Bygmester Husejer Værnedamsv. 11 V ☎ V 30x
- E Frøken Rosenv. Allé 27 C¹ Ø ☎ Ø 1030y
- J C Gross. Herreekviphdl. Østerg. 26 K ☎ By 8210 Bp. Værnedamsv. 11³ V ☎ V 6868y
- P V Hdlsgartner Mathildev. 2³ F ☎ Gh. 1213x

Eisø A W J A Arkitekt Kærsangerv. 21² Brh. ☎ Tg. 3396x

Eithz L C Ekspeditionssekr. i Post- og Telegrafv. Charlottl. Stationspl. 1 Charlottl. ☎ Ordr. 2703

Eiø H J Direktør MB. Stockholmsg. 43² Ø ☎ Ø 5310

Ejbøl Mary Frue

Ejdam, Akts., Ostehdl. Gothersg. 41 K ☎ By 241y

Ejdorf's Dagmar Middagskøkken Danasv. 15 V ☎ V 9835

Ejendommen Vestergade 10 og Studiestræde 19, Centrum, Akts., Vesterg. 10 K ☎ By 7067

Ejendoms- og Finansaktieselskabet af 1929 Vesterport [V] Cent. 1413
Ejendomsaktieselskabet Haabet Vesterg. 13 [K] Cent. 5563
- Holmen, Holm. Kan. 12 [K] Cent. 6500
- Leif Egilsg. 22 [S] Am. 1980
- Tylvten Ved Amagerport 5 [S] Cent.9566
Ejendomsselskabet af 1907, Akts., Nørreg. 36 [K] Cent. 3820
- Kjøbenhavn, Akts., Vesterbrog. 101 [V] V 185y
- 1911, Akts., Kjøbmagerg. 57 [K] By 4593 (11-2)
- Vodroffsplads, Akts., Holm. Kan. 2 [K] Cent. 10178
Ejersted Aksel Fiskehdl. (Fiskehallen Øresund) Hornemansg. 1A[4] [St]
Ejlbo Jens Gross. Ved Amagerport 12[4] [S] Am. 52x
Ejlborg Helga Frøken Translatrice Bille Brahes V. 2[5] [V] N 841u
Ejler-Jensen Othilia Koncertsangerinde Amalieg. 34[5] [K] Palæ 351x
Ejlers Carl Landsretssagfører Amagert. 31 [K] Cent. 2638 & 14503 Bp. Rosenørns Allé 27[8] [V] N 6983
Ejlers Jensen Ernst Journalist Ringduestien 8[8] [L] Tg. 3684y
Ejlersen [Se endv. Eilersen, Eilertsen]
- Jørgen & Co. Agenturforr. Gross. Østerg. 8 [K] Cent. 2685
- J Direktør statsaut. Revisor Kanslerg. 5[1] [Ø] Ø 6128
- J Gross. (Jørgen Ejlersen & Co.) Olgasv. 23 Vedbæk
Ejlerskov Vilh. Købmand Dosseringen 50[8] [N] N 6028
Ejlertsen A P fh. Skovfoged Kongedybet 19[1] [S] Am. 3146y
Ejlsborg Tage Blikkenslagerm. Gas- & Vandmester (J V Helme's Eftf.) Langelandsv. 4[4] [F]
Ejlund Agnes Kommunelærerinde Østerg. 8[4] [K]
- V O F Overfaktor Frederiksdalsv. 51 Lyngby Lyngby 453
Ejmar Kjeld Postassist. Holgersv. 11 Charlottl. Ordr. 3176
Ejnarsson Joh. Overassist. u. Magist. Annebergsv. 11[1] Brh.
Ejrnæs Aksel Ingeniør Sveasv. 7[8] [V] V 434x
Ejsing Povl Repræsentant Hothers Pl. 29[2] [L]
Ejstrup E Cyklereparatør Omøg. 15[8] [St] Ryv. 1522
Ek Anders Direktør Tranevænget 4[8] Hell. Hell. 3692
- A H Frue Classensg. 70[5] [Ø] Ø 2366x
- Sven A Hdlsgartner Bogholder Allé 62 Vanl. Damsø 6
- Aug. Overværkfører Pomonav. 1 Brh. Gh. 2899
E. K. A. Radiofirma v. Knud Bennis Frederikksborgg. 50 [K] Cent. 134
Ekberg Erik Afdelingschef Strandv. 81 Hh.[2] [St]
- Axel Arkitekt Estersv. 24[1] Hell. Hell. 983 x
- O Bankbestyrer Henningsens Allé 20 Hell. Hell. 447
- Carl E Direktør Asmussens Allé 3[2] [V] V 4252
- Th. Prokurist Hans Egedes G. 19[2] [N] N 6157
- Elli Skuespillerinde Strandboulevarden 151[1] [Ø] Ø 6754
Ekblom N Smedem. Strandg. 44 [K] Am. 8229u Bp. Peder Skrams G. 6[4] [K]
Ekdahl F K Guldsmed Rolfsv. 27[2] [F]
- O B A Ingeniør Rolfsv. 27[2] [F]
Ekdal Gerda Frk. Østerbrog. 54C[1] [Ø] Ø 4372x
- A Ø Sekretær Cand. jur. V-Voldg. 117[1] [V]
Ekelund J Hdlsgartner Minervav. 1[3] Brh. Gh. 4238
- Hulda Frue Lingerihdl. Gl. Kongev. 85 [V] V 1570y Bp. Niels Ebbesens V. 15[2] [V] V 6936x
- Ludvig Tjener Nikolajg. 17[1] [K] By 3494
- G J Urmager Sølvg. 95[1] [K]
Eken Arne Sagfører Cand. jur. Raadhuspl. 45 [V] Cent. 9624 & 13624 Bp. Grundtvigsv. 3 B[3] [V]
Ekenstierna J Korrespondent Overg. o. V. 40 A[4] [K]
Ekeroth L Kommunelærerinde Søbakken 16[1] Charlottl. Ordr. 534
- Richard C Radioforhdl. Østrigsg. 43[3] [S] Am. 6287y
Ekfeldt Vilhelm Murerm. Brogade 2[4] [K] Am. 3209y
Ekholm Ingeborg Kommunelærerinde Sophus Schandorphs V. 27 Lyngby Lyngby 225
Ekker H P Fuldm. Ingerslevsg. 184[3] [V] V 6127v
Ekko Broderiforr. v. G Christiansen Torveg. 22 [K] Am. 6854
- Hjemmelavet Confekt ved E Lyngsie Frederiksborgg. 23 [K] By 68v
Eklum J W Skomagerm. Ole Suhrs G. 12[1] [K]
Eklund Em. Kommunelærer Langelandsv. 32[4] [F] Gh. 2566
- Otto Restaurator S-Boulevard 44[4] [V] V 1494u
Ekman Henry Steen Bogholder Henrik Ibsens V. 31[8] [V]
- S Leion Driftsbestyrer Hollænderdybet 22[1] [S] Am. 2747
- Hulda Enkefrue Sølvg. 87[3] [K] By 2387y
- Louise Enkefrue Bjerregaardsv. 8 Valby Vb. 711
- Marie Enkefrue (Axel Ekman) Islands Brygge 19[2] [S] Am. 4006
- E Forpagter Vældegaardsv. Bernstorff Avlsgaard Gjentofte Gjent. 132
- A Gross. (A Ekman & Co.) Østbaneg. 7[8] [Ø] Ø 2126
- A & Co. Gross. Frihavnen Strømsv. [Ø] Cent. 2603
- Axel Herreekviperingshdl. Frm. Kristen Bernikows G. 6 [K] Cent. 15084
- Oskar Ingeniør (Nordisk Elektricitets-Selskab) Søndermarksv. 13 Valby Vb. 920
- V Kmjkr. Fredensv. 14 Charlottl. Ordr. 14
- C Overretssagf. Sekretær i Arbejdsgiverf. Hardangerg. 2[2] [Ø] Ø 5437
- Robert Skotøjsfabr. (Skotøjsfabr. Tertius) Gl. Kjøge Landev. 180 Valby Vb. 3057
Eksportflødefabrikken Danmark, Akts., Vesterbrog. 4 A [V] Cent. 10925 & By 3492
Eksport-Kalender, Krak's Export Directory of Denmark Indheftet sidst i 2. Bind, udsendes som Særudgave gratis i 14,000 Eksemplarer til Udlandet. Udgiver Kraks Legat Nytorv 17 [K] Cent. 308 (9-4) Postkonto 244
Eksport-Kreditudvalg, Statens se Afd. V Real-Register
Ekspres Glarmesterforr. v. Peter Rasmussen Nansensg. 60 [K] By 474v
- Maskinsætteriet v. Martin Hansen Kompagnistr. 16 [K] By 6051
- v. Wilh. Schmidt Pelsberederi Frederikssundsv. 264 Brh. Bella 1075
Ekspresdrejeriet ved H Ludvigsen Bregentveds Allé 5 Gjentofte Gjent. 797
Eksprestrykkeriet v. L D Petersen & Sønner Fredh. Kan. 6 [K] Cent. 995
Ekstrabladet Raadhuspl. 35 [V] Cent. 9114
Ekstrand Emil Kontorbestyrer Bagsværdv. 77 Lyngby
- Sven Skotøjsfabr. Magnoleav. 2 Valby Vb. 3027x Bp. N-Fasanv. 38[3] [F]
- M Skrædderm. Frederiksborgg. 46 [K] By 2227
Ekstrøm S Frøken Dameskrædderinde Gl. Kongev. 140 Hh.[8] [V] V 6827 y
- Eyvind Fuldm. og Kasserer i Fyrdir. Hallinsg. 15 [Ø] Ø 4808x
- Poul Fuldm. Gothersg. 161[3] [K]
- Willy Ingeniør Cand. polyt. Nøjsomshedsv. 3[3] [Ø]
- Dagmar Frue Lærerinde Hallinsg. 15 [Ø]
- O Sadelmagerm. Julius Thomsens G. 15 [V] N 3717y Bp. Borups Allé 21[2] [L]
- E Skrædderm. N-Søgade 23A[1] [K] By 7810
Elander Holger Bogholder Vigerslev Allé 36[4] Valby
- Hakon Disponent Gyldenlundsv. 1 Charlottl. Ordr. 3444
Elauf Vilhelm Bogbinderm. Taasingeg. 18[3] [St] Ryv. 3485
Elb Frithjof Tandtekniker (Dental Laboratoriet) Marskensg. 4[4] [Ø] Ø 7826
Elba Atelier v. R Piers Kjole- & Lingeriforr. Elbag. 11 [S] Am. 8346x
Elberg Sv. Bankkasserer Vesterbrog. 189[1] [V] V 1243x
Elberling Victor Bibliotekar og Arkivar v. Rigsd. Bogsamling R. Fuglebakkev. 9 [F] Gh. 6692
- A Forstanderinde N-Fasanv. 57, 59 [F] Cent. 1912 Lokal 377
- Ingeborg Frøken Dalgas Boulevard 1[3] [F] Gh. 3914x
- Margrethe Fuldm. La Cours V. 4[2] [F] Gh. 3813x
- Vilhelm Fuldm. i stat. Depart. Cand. phil. Skovridersti 3 Holte
Elberth J Enkefrue Bremensg. 53[2] [S] Am. 5411
Elbirk A C Sekretær Reykjaviksg. 2[1] [S] Am. 2815v
Elbjørn S Retskonsulent Larsbjørnsstr. 17[2] [K] By 717v
Elbke Nora Paalægsforr. H C Ørsteds V. 50 [V] N 3238
Elbo D Enkefrue Østerbrog. 57 E[4] [Ø]
- Kay Forfatter Redaktør Fortunv. 34 Charlottl. Ordr. 1922
- Vera Frøken Mandalsg. 4[4] [Ø] Ø 3340y
- J Postmester Frederiksborgv. 144[1] [L] Tg. 5088
- Edith Frue Tegner Fortunv. 34 Charlottl. Ordr. 1922
Elboth L Frisør Østerg. 58 [K] By 1293 Bp. Blaagaards Pl. 4[2] [N] N 3187y
- Ove Gross. (Bartens Depot) Rebekkav. 32[8] Hell.
Elbæk P H Forfatter Sophus Schandorphs V. 18 Lyngby Lyngby 332
Eldahl Arnold Læge Norsv. 6 A[1] [V]
- N P Læge Norsv. 6 A[1] [V] Eva 1570
- Niels Overlærer Segelckesv. 8[1] [F] Gh. 2772
Eldam Oscar Forretningsf. Baadsmandsstr. 31[8] [K]
Elder Otto Gross. Modevarer en gros Vimmelskaftet 39 [K] By 3426
- Jenny & Ella Damm Modehdl. Værnedamsv. 4 [V] V 5778y
Eldon Elna Kommunelærerinde Solsortv. 4 [F] Gh. 3596y
- Frits Kontorchef i Landmandsb. Bengtasv. 2 A[4] Hell. Hell. 689v
Eldor Hans Elektrikerm. Trekronerg. 19[1] Valby Vb. 2360
Elé Nora Koncertsangerinde Havneg. 51[3] [K] By 892x
„Electra“, Organ for Elektroinstallatørforeningerne for Kjøbenhavn og Provinserne, Red. og Eksped., N-Voldg. 30 [K] Cent. 2278
Electrical Fono Films Co., Akts., Bredg. 25 C [K] Palæ 110 y
Electro Service ved I Torp Steffensen & A Gärtner Ingerslevsg. 128 [V] Eva 1578
Electroacustic, Akts., Øresundsv. 147 [S] Cent. 5522
Electrolux, Akts., Frederiksbergg. 11 [K] Cent. 1112 Postkonto 1107
Electronova, Akts., Nørrebrog. 35, 37 [N] Cent. 10134 & N 5294
Elegance, Dansk Damekonfektion ved Jens Holms Vesterbrog. 96 [V] V 3224
Elegant v. L Rogen Herreekviperingshdl. S-Boulevard 81 [V] V 9536 y
Elegante Modeforr. v. Marie Jensen & Sigrid Carlsson Istedg. 1 [V] V 2970x
Elektra, Atelier, Kompagnistr. 22 [K] Cent. 10220, 10222 & By 1220
Elektricitets Aktieselskabet Asea Bredg. 45 [K] Cent. 9396 & 9399
- **Nordsjælland's Elektricitets og Sporvejs Akts.** se under N
Elektricitetskommissionen Vesterbrog. 40[3] [V] Cent. 582 se Afd. V Real-Register
Elektricitetsværker se Afd. V Real-Register under Belysningsvæsen
Elektrisk Bureau, A Thomsen Krystalg. 15 D [K] Cent. 4523
- Handelskompagni, Akts., Godthaabsv. 92 [F] Gh. 5198y
- Installations Kompagni ved Aksel Toft Vimmelskaftet 38 [K] Cent. 2158

Elektrisk Maskinfabrik Nowa ved S P W Ammentofte Frederikssundsv. 88 [L] [T] Tg. 3036
Elektriske Maskiner i Danmark, Foreningen af Fabrikanter af, N-Voldg. 30 [K] [T] Cent. 2278
- Staalrørsfabrik Den Akts. Middelfartg. 7 [Ø] [T] Ryv. 2525
Elektro-Auto v. E. Jensen Frederiksborgv. 12 [L] [T] Tg. 4559
- -Magasinet v. H Sørensen Holmbladsg. 5 [S] [T] Am. 4023
- Materiel, Akts., Ryesg. 3 [N] [T] Cent. 6422
- Radio, Akts., Smalleg. 6 [F] [T] Gh. 2678 Postkonto 20412
- Reparatøren ved Th. Oest Larsen Blegdamsv. 82 [Ø] [T] Ø 7670
- Union, Akts., Westend 3 [V] [T] V 4121 Postkonto 24088
Elektroinstallatørforeningen for Kjøbenhavn N-Voldg. 30 [K] [T] Cent. 2278
- for Provinserne, N-Voldg. 30 [K] [T] Cent. 2278
Elektrokraft ved Bilgrav, & Holm Christensen Tønderg. 20 [V] [T] V 8455
Elektromekano, Akts., Aarhusg. 88 [Ø] [T] Cent. 12142 & 12162
Elektromontøren ved Holger Sørensen Nyhavn 7 [K] [T] Palæ 3046
Elektropletfabrikantforeningen, N-Voldg. 30 [K] [T] Cent. 2278
Elektropletvarefabrikken Norden ved I Jørgensen Meinungsg. 6 [N] [T] N 5420 Postkonto 22119
Elementfabrikken Aga, Akts., Prags Boulevard 55 [S] [T] Am. 3194 Postkonto 23635
Elena ved E Andersen Damelingerihdl. Bülowsv. 46 [V] [T] N 6031
Elern Amie Frue Thorvaldsensv. 24[S] [V] [T] hemmeligt Nr.
Elers' Kollegium st. Kannikestr. 9 [K] [T] Cent. 8562 se Afd. V Real-Register
Elers-Nielsen Inspektør Havebrugskand. S-Fasanv. 36 [F] [T] Gh. 92
Elesen J P Bogholder Lystrupv. 12[S] Brh.
Elevsamfund, se Emnelisten paa gule Blade foran i 2. Bind u. Foreninger C 4
Elf S H Ejendomshdl. Frederiksborgg. 20[4] [K] [T] Palæ 4233
Elfelt Ville Enke e. Hof-Fotograf (Elfelt) st. Kongensg. 71[4] [K] [T] Palæ 205y
- A Fotograf Haderslevg. 31[4] [V] [T] V 9535x
- kgl. Hof-Fotograf Frm. Østerg. 24 [K] [T] Cent. 425
- Kjeld Journalist Højdevangs Allé 6A[2] [S]
- T K Fotograf (Elfelt) st. Kongensg. 71[4] [K]
Elg Anton Kleinsmed Prinsesse Charlottes G. 8 [N] [T] N 7077
Elgaard Aksel Ingeniør u. Stadsing. Dir. Kirsteinsg. 7[1] [Ø] [T] Ø 3852v
- Svend Proprietær Sognefoged Løjtegaardsv. Løjtegaard Kastrup [T] Kastrup 335
- N Redaktør M F. Postadr. Rigsdagen [K]
Elgstrøm Agnes Frøken Forstanderinde Pustervig. 8[S] [K]
- Holger Repræsentant Ringduestien 6[2] [L]
- Svend Snedkerm. Enghavev. 4 [V] [T] V 8914 Bp. Dr. Abildgaards Allé 7[4] [V] [T] N 2065x
Elhart C A Fabrikmester Lemnosv. 21 [S] [T] Am. 2958
Elhede O Revisor Silkeg. 7 [K] [T] By 6596 Bp. Tryggevældev. 75 Vanl.
Elhegn A Forretningsf. Holteg. 16[2] [L]
Elhoff P L Byretsdommer R. Puggaardsg. 7[1] [V] [T] By 1266
Elholm O Forfatter Cand. phil. Allég. 27[4] [F] [T] Gh. 1906v
Elholm-Larsen Kerry Frue Allég. 25[2] [F] [T] Cent. 3642
Elholm Larsen Ernst Gross. Allég. 25[2] [F]
Elholt Rud. Gross. (Nielsen & Elholt) N-Fasanv. 82[1] [F] Gh. 4018
Elias-Kirken, Præster, Kordegnekontor m.m. se Afd. V Real-Register
Eliasen Vald. jun. Cigarfabr. Ahlmanns Allé 38 Hell. [T] Hell. 552
- Wald. Cigarfabr. Frm. Lykkesh. Allé 36 [V] [T] Cent. 3028 Postkonto 1208
- H Hdlsrejsende N J Fjords Allé 2[e] [V] [T] N 7738
- H Malerm. Smedeg. 9[2] [N] [T] N 1053v
Eliasen Sv. Aa. Mekaniker Solsikkev. 1[1] Brh.
- Aage Murerm. Havdrupv. 117[b] Vanl. [T] Damsø 2054
- Jens Papirhdl. st. Kongensg. 89 [K] [T] Palæ 3722
- C C N Repræsentant Sigbrits Allé 17[1] [S] [T] Am. 8361y
- Anker Chr. Smedem. (H Eliasen) Frederikssundsv. 199 Brh.
- H Smedem. Frm. Havdrupv. 4 Brh. [T] Bella 95
- Chr. Urtekr. Skotterupg. 14 [L] [T] Tg. 2714
- Oskar Vinhdl. Colbjørnsensg. 8 [V] [T] Eva 1973 Bp. Ulrik Birchs Allé 21 [S] [T] Am. 7073
Eliassen E Ejendomsmægler Odensg. 26[4] [Ø] [T] Ø 188x
- I Brinch Læge Jens Kofods G. 1 [K] [T] Palæ 3072 (1—3, undt. Lørd.)
Elisen & Køhn Skrædderm. Gothersg. 31 [K] [T] Cent. 12028 Postkonto 22943
Elisiussen C M Gross. Hiort Lorenzens G. 31[1] [N] [T] N 6240
- F Malerm. Jagtv. 6[1] [L] [T] N 1573y
- H Malerm. Hiort Lorenzens G. 29[S] [N] [T] N 2711v
Elite, Cykler & Radio, M Laier Vesterg. 2 [K] [T] Cent. 6370
- Drengekonfektionv. Fru V Jensen Ordrupv. 65 Charlottl. [T] Ordr. 722
- Konditoriet v. Hugo Christensen Parkalléen 19 [S] [T] Tg. 3203
- Albert Slagterm. Østerbrog. 142 [Ø] [T] Ø 33 Bp. Ourøg. 40[4] [S] [T] Ryv. 460
Elk Kenneth Fuldm. Brønshøjv. 16[2] Brh.
- A & Svend Slagterm. Slagelseg. 24 [Ø] [T] Ø 94
Elke N M Maskinmester Borrebyv. 45 Brh. [T] Bella 283
Elkiær-Olsen H Skrædderm. Nørrebrog. 140[1] [L] [T] Tg. 1513
Elkjer T P Cand. pharm. Teglværksg. 3[e] [S] [T] Ryv. 3996
Elkjær Ejnar Formand f. Telefonst. Centralorg. Afd. II Maribov. 2[1] Valby
- M Frue (Chr. Møller's Eftf.) Rantzausg. 4[1] [N]
- Fr. Inspektør Callisensv. 42[S] Hell. [T] Hell. 4477
- Helge Repræsentant Fælledv. Pass. 10[1] [N]
- Holger Revisor Herluf Trolles G. 22[1] [K]
Elko v. Kai Olsen Agenturforr. Helgolandsg. 21 [V] [T] V 741v
Ellbrecht Gerhard v. Cand. polyt. Inspektør v. Smør-, Margarine- og Ostekontrollen Gl. Kongev. 125[4] [V] [T] V 1110
- Marie v. Enkefrue Duev. 100[1] [F] [T] Gh. 1811x
- M & U v. Frøkner Gl. Kongev. 136, 138 Hh.[2] [V]
- Ida v. Kommandørinde Hammerensg. 3[S] [K] [T] Palæ 3764
- A G v. Kontorchef i Generaldir. f. Postv. R. DM. Mynstersv. 19[4] [V] [T] V 2490
- Hedevig v. Lektor Gl. Kongev. 136, 138 Hh.[2] [V] [T] V 5550 x
Elle Mathea Enke e. Overretssagf. Classensg. 15[4] [Ø]
- P V Enkefrue Hobrog. 8[3] [Ø] [T] Ø 4086 v
Ellebo H V P Bogholder Hvedev. 1 Brh. [T] Bella 398
Elleboe Gustav Husejer Paludan Müllers V. 6[1] [V] [T] V 3189
- S Konfekturehdl. Værnedamsv. 11 [V] [T] V 1911x
Elleby J G Fotograf (Elleby & Türck) Nørrebrog. 52 [N]
- & Türck Fotografer Nørrebrog. 52 [N] [T] Cent. 8205
- M N Overpakmester Jagtv. 81[3] [L] [T] Tg. 867x
- Charles Salgsinspektør Peder Lykkes V. 4[1] [S]
Ellebye Johs. Direktør Cand. jur. (Th. Ellebye) Kong Georgs V. 9[1] [F] [T] Gh. 7293
- Augusta Enke e. Fabrikant Platanv. 12 [V] [T] V 3581
- **Th. Ellebye** Possementfabr. en gros Lager og Hovedkontor Læderstr. 26 [K] [T] Cent. 3158 & 15331
  Udsalg Østerg. 42 [K] [T] Cent. 5381 & 5382
  „ Nørrebrog. 43 [N] [T] Cent. 368 & 388
Ellebye 's Th. Vesterbro Afdeling, Akts., Possementmager Vesterbrog. 68 [V] [T] Cent. 10381
Ellebæk L L Overretssagf. Fuldm. u. Magist. Manøg. 2[2] [S] [T] Ryv. 813y
Ellegaard Hans Gross. Smedekærv. 9 Kastrup
- N C Gross. Import- & Eksportforr. Kattesund 12 [K] [T] Palæ 2459 Bp. Finlandsg. 28[S] [S] [T] Am. 2673
- J J J Kapt. R. Carl Johans G. 7[S] [Ø]
- E Jacobsen Papirhdl. Niels Juels G. 8[3] [K]
- K Jacobsen Papirhdl. Niels Juels G. 8[3] [K] [T] Cent. 12632
- C A Jacobsen Slagterm. Rosenv. 3 Gjentofte [T] Gjent. 740
Ellehammer J C H Fabrikant R. Kildegaardsv. 20 Hell. [T] Hell. 814 Bp. Onsgaardsv. 21 Hell. [T] Hell. 2143
Ellehauge M Dr. phil. Saltværksv. 19[2] Kastrup [T] Kastrup 607
- A Læge Taarnbyv. 6 Kastrup [T] Kastrup 588 (12 - 1½, Torsd. till. 6 - 7)
Ellekilde J Depotbestyrer Borthigsg. 4[3] [S] [T] Ryv. 2926
- Hans Magister Søbakkev. 2 Holte [T] Holte 356
- Oluf Telegrafingeniør Svanevænget 1[1] [S] [T] Ryv. 3224
Ellekær H Materialhdl. Lyngby Torv 4 Lyngby [T] Lyngby 32
Ellelund J P Proprietær Egilsg. 7[1] [S]
Eller Thyra Frøken Fuglegaardsv. 30 Gjentofte
- E Kommunelærerinde Aagade 98[1] [N] [T] N 2398y
- Inger Frøken Musiklærerinde Aagade 98[1] [N] [T] N 2398y
Ellermann Fred. Cigarhdl. Saxog. 112 [V] [T] Cent. 14522
- V Enke e. Læge Klkollektrice Holbergsg. 26[2] [K] [T] By 1889 x
- Jutta Frue Nøjsomhedsv. 3[S] [Ø] [T] Ø 1405x
- 's G Eftf. Gross. Manufaktur engros Peder Skrams G. 7 [K] [T] Cent. 3303 Postkonto 2795
- Aage Inspektør Amagerbrog. 16[3] [S] [T] Am. 5448y
- Agnes Professorinde Sortedamsdoss. 99[3] [Ø] [T] Ø 4458
Ellermann-Jensen Elna Enke e. Gross. V-Voldg. 106[3] [V] [T] By 88
- Chr. Tømmerhdl. Gross. Gl. Kongev. 96[2] [V] [T] Cent. 12615
Ellern H Olaf Ingeniør Cand. polyt. Ove Billes V. 6[1] [S] [T] Am. 7652
- Kay Læge Frederikssundsv. Herlev [T] Yrsa 111 (3-4 Onsd. & Lørd. 6-7)
- J P Skoleinsp. Skolev. 9 Gjentofte
Ellersted H Kunsthdl. V-Farimagsg. 11 [V] [T] By 8142
Ellertsen H C Portrætmaler Jagtv. 57[4] [L]
- Chr. Regnskabsf. Kompagnistr. 14[3] [K]
- N H Urmager Gothersg. 155 [K] [T] By 585y
Ellestad V A Bogholder Morlenesv. 9[1] Holte
Ellesøe S Repræsentant Aalholmsv. 33[S] Vanl. [T] Damsø 944
Elletoft A Kunstmaler Hobrog. 17[3] [Ø]
- W Overpakmester Vald. Holmers G. 14 [S]
Ellevang A A E Kommunelærerinde Amagerbrog. 176[3] [S] [T] Am. 5522
- Johs. Kommunelærer Ulrik Birchs Allé 2[2] [S] [T] Am. 145
Ellgaard A S Kriminalassist. Aagade 96[3] [N] [T] N 2958
- A Købmand Strandv. 149[1] Hell. [T] Hell. 1081
- Vald. fh. Manufakturhdl. Tranegaardsv. 4[S] Hell. [T] Hell. 4196
- 's Vald. Eftf. Manufakturhdl. Landskronag. 23 [S] [T] Ryp. 156
Elling Jenny Enkefrue Estersv. 34 Hell.
- Margrethe Enkefrue Jacob Erlandsens G. 3[S] [Ø] [T] Ø 7749
- Vera Enke e. Gross. Borgmester Jensens Allé 1[S] [Ø] [T] Ø 2458 x
- G Frøken Ribeg. 13[1] [Ø] [T] Ø 7011 y
- Oscar Gross. Modevarer en gros Stoltenbergsg. 9 [V] [T] Cent. 12799 Bp. Ved Banen 1 Gjentofte [T] Gjent. 322
- V Frøken Gross. Norgesg. 4[2] [S] [T] Am. 2434
- H N Kommunelærer Johnstrups Allé 5[1] [V]

Elling C Mag. art. Mandalsg. 2⁴ Ø Ø 4409x
- C P J v. Murerm. Ved Linden 4³ S Ø Am. 1563 v
- Christiane Enkefrue Papirhdl. Nansensg. 41 K

Elling-Holst Victor Ur- og Instrumentmager Skovgaardsg. 38 Ø

Ellinger H O G Prof. ML. K. DM. Mynstersv. 8¹ V Ø V 177

Ellinghaus Otto sen. Barber (Otto Ellinghaus & Søn) Frejasg. 9² L
- Otto jun. Barber (Otto Ellinghaus & Søn) Kildebakkegaards Allé 58 Søborg
- E Sølvsmed P D Løvs Allé 11 A³ L
- E&A Jensen Sølvsmede Ryesg. 23 N Ø N 4423y

Ellingsen V Bogholder Gjentofteg. 68 Gjentofte
- E Cand. polyt. Aaboulevard 23¹ V
- L Handskefabr. Blaagaardsg. 2 N
- 's L Eftf. ved A E Madsen Handskeforr. Nørrebrog. 12 N Ø N 3705
- Erling Ingeniør V-Voldg. 131⁸ V

Elliott John Afdelingschef Jacobsv. 2 Gjentofte

Elliott-Fisher Co., Vesterbrog. 10 V Ø Cent. 1508 & 15155

Ellman Alb. Overofficiant i Generalstaben Hvidkildev. 49 Brh. Ø Gh. 5246y

Ellum I F Læge Gl. Kjøge Landev. 276 Hvidovre Valby Ø Hvidovre 186

Ellykke Inger Kommunelærerinde Holger Danskes V. 52² E Ø Gh. 1584x

Ellyton H Malerm. Arkitekt Længangstr. 20 K Ø Cent. 13813 Bp. Svanholmsv. 10¹ V Ø V 5097 x

Elm A Th. Afdelingschef Løjtn. Rødkildev. 60 Brh. Ø Gh. 2150
- Hans Bagerm. Vesterfælledv. 15 V
- Carl Overassist. i Post- og Telegrafv. S-Boulevard 98³ V Ø V 9916
- Otto Overassist. u. Magist Dronn. Olgas V. 2¹ E Ø Gh. 1134 v
- N A Stabsofficiant DM. Vesterbrog. 127 A² V Ø V 284x

Elmark N C Overbetj. i Statspolitiet Langebrog. 26⁸ K Ø Am. 4379

Elmberg A & Co. Gross. Agenturforr. Trondhjemsg. 12 Ø Ø Ø 1220x Postkonto 20531

Elmborg & Sønner Glarm. Toftegaards Allé 10 Valby Ø Vb. 730

Elmdal H Isenkr. St. Hans G. Pass. 11¹ N

Elmegades Koloniallager, Akts., Elmeg. 27 N Ø N 2718x
- Mejeri v. T Olsen Elmeg. 24 N Ø N 5659

Elmenhoff Augusta Frue Østerbrog. 80¹ Ø
- Robert Gross. Jagtv. 206⁴ Sø Ø Ø 6130
- Vilh. Sagfører Klosterstr. 21 K Ø By 7474 Postkonto 2277

Elmer Aage Bankassist. Mylius Erichsens Allé 20 Hell. Ø Hell. 2683
- E Direktør Henrik Ibsens V. 39⁸ V
- J Enke e. Direktør Kanslerg. 8² Ø Ø Ø 4627 x
- Christian Gross. Allég. 23 C¹ E Ø Gh. 5435x
- Knud Gross. Højbro Pl. 13² K Ø By 7747
- N P Hovedbogholder u. Gjentofte Kommune l. Strandv. 1² Hell. Ø Hell. 2216
- N Kommunelærer Ahlmanns Allé 23⁸ Hell. Ø Hell. 1023y
- Tage Lingerihdl. Jægersborg Allé 11 Charlottl. Ø Ordr. 2512 Bp. Ole Bruuns V. 3⁸ Charlottl.
- C M Mejeriejer Lyngby Hovedg. 51 Lyngby Ø Lyngby 62
- Ida Frue Musiklærerinde Gl. Kongev. 72² V
- Helene Oberstinde Overg. o. V. 104⁵ K Ø Am. 6207
- Georg Rejseinsp. Gl. Kongev. 170 V Ø Eva 1170
- E J Trafikkontrolør v. Statsb. Carl Johans G. 2² Ø Ø Ø 3937y
- Th. Translatør St. Thomas Allé 19³ V

Elmetofte V elektr. Install. Hothers Pl. 19¹ L

Elmgaard Ellen Kommunelærerinde Haabets Allé 6³ Brh. Ø Bella 616

Elmgreen Vald. Ingeniør Adolph Steens Allé 9⁴ V Ø N 6753

Elmgreen Hjalte Kapt. i Fodf. R. Frdbg. Slot E Ø Cent. 16255
- E L C Kommunelærer Vennemindev. 2¹ Sø
- C E Prokurist Taasingeg. 16¹ Sø
- Arvid Repræsentant Valløv. 19 Brh. Ø Bella 369
- Chr. Tømrerm. Entreprenør Øresundsv. 47 B S Ø Am. 1095 v

E. L. M. Handelsfirma ved C W Lehmann Radiohdl. Boldhusg. 2 K Ø Cent. 10936 Postkonto 23539

Elmholt E Frue Prinsesse Alexandrines Allé 22⁸ Charlottl. Ø Ordr. 1704

Elmig Agnes Enke e. Kommunelærer Julius Bloms G. 1⁴ L Ø Tg. 2992

Elmin Sv. G Ekspeditionssekr. Cand. jur. Bagsværd Hovedg. 234-236 Bagsværd Ø Bagsværd 231

Elmkjær Carl Automobilreparatør Peter Bangs V. 34 E Ø Gh. 2927
- M T Enke e. Overlærer Ved Grænsen 48 Vanl. Ø Damsø 205
- Georg Tandlæge Vesterbrog. 10 V Ø V 2547y

Elmlund E Sagfører Cand. jur. Øresundsv. 68² S Ø Am. 7138

Elmquist Johs. Arkitekt Goldschmidtsv. 1 Vanl. Ø Damsø 1033
- Hjalmar V Cand. theol. & jur. Kontorchef Hovmarksv. 20 Charlottl. Ø Ordr. 802
- Louise Enke e. Direktør Klkollektrice Vesterbrog. 174¹ V
- Walther Fuldm. Cand. jur. Strandboulevarden 111⁴ Ø Ø Ø 2156u
- K Gross. (M Elmquist & Co.) Fasanhaven 32 Gjentofte Ø Gjent. 404
- M Gross. Frydendalsv. 29 V Ø V 4358
- M & Co. Gross. Agenturforr. Christiansborgg. 2 V Ø Cent. 1441 & 10941
- P Gross. (M Elmquist & Co.) C L Ibsens V. 7¹ Gjentofte Ø Gjent. 1274
- Wivi Gymnastik- & Danselærerinde Livjægerg. 41³ Ø Ø Ø 1239x
- Helge Ingeniør Gunlogsg. 15⁴ S Ø Am. 358y
- Gerda Kommunelærerinde Vesterbrog. 174¹ V
- D S Enkefrue Kontormedhjælper Frederiksv. 27¹ E Ø Gh. 1761 y
- A L H Landsretssagf. MF. Postadr. Rigsdagen K
- Georg fh. Læge Laurids Bings Allé 2 F
- Gudmund Organist Kantor Kochsv. 9A⁴ V Ø V 5065y
- Therese Provstinde Livjægerg. 25° Ø Ø Ø 3219v

Elmstedt Albert Kunstmaler Dalgas Boulevard 72⁵ F

Elmtoft R H Assurandør Dronningensg. 75³ K Ø Am. 7400

Elmøe V Assist. u. Magist. Enghavev. 221³ V
- C Enkefrue Carl Bernhards V. 9⁸ V Ø V 6684y
- Paul Fuldm. v. Orlogsv. Suensonsg. 6 K Ø Palæ 2858
- Otto Kontorchef Tranegaardsv. 53¹ Hell. Ø Hell. 3662

Elnegaard P Ingeniør Cand. polyt. Howitzv. 11 E Ø Cent. 13162 & 13163 Bp Solvænget 3³ Sø Ø Ryv. 3785

Elniff M Bogtrykker Vesterfælledv. 66 V Ø V 3698 Bp. Enghavev. 58¹ V

Elnæs Emmy Frue Bratskovv. 3 Vanl. Ø Damsø 781

Elo MS Billedhugger Engtoftev. 7⁴ V Ø V 689y

Elofsson S Skrædderm. N-Farimagsg. 52 K Ø By 668x Bp. Taasingeg. 31³ Sø Ø Ryv. 1761y

Elpe Inger Kontorassist. i Finm. Amagerfælledv. 23³ S Ø Am. 3167

Elper L A A D Enke e. Kontorchef Willemoesg. 58⁴ Ø Ø Ø 3794x

Elsass Ludvig Direktør Medl. af Akkordretten R. DM. Rahbeks Allé 34 V Ø Eva 1412
- Leif Gross. Kronprinsesseg. 44³ K Ø Palæ 1899u
- Svend Ingeniør Nørrebrog. 32 N Ø N 6208 Bp. St. Kjelds G. 31² Sø Ø Ryv. 3111x
- Asta Konfekturehdl. Jagtv. 201 Sø Ø Ryv. 2179y Bp. Rosenv. Allé 19¹ Ø Ø Ø 187v
- Jørgen Kontorchef Ved Klosteret 23⁸ Sø Ø Ryv. 2188x

Elsberg J P Chr. V Repræsentant Asminderødg. 13¹ L

Elsbo Aage Bogholder Sognefjordsg. 2³ S
- Ketty Enke e. Forretningsf. Gullandsg. 2 S Ø Am. 4030y

Elsborg E M Enkefrue Fuglebakkev. 53 E Ø Gh. 52
- H Madrasfabr. Himmerlandsv. 21⁸ Brh. Ø Gh. 6881

Elsgaard M Bogbinder Jagtv. 59 A³ L Ø Tg. 1484x

Elsmark Max Gross. Agenturforr. Kjøbmagerg. 22 K Ø Cent. 15471 Bp. Svinget 18³ S
- Jørgen Th. Oberstløjtn. R. DM. Amagerfælledv. 23¹ S Ø Am. 4518
- G Prokurist Svinget 18³ S Ø Am. 3084

Elsner Paul Dr. phil. Cand. pharm. Landsev. 2 Holte Ø Holte 1030
- Kirstine Enke e. Murerm. Landskronag. 12¹ Sø
- Laurine Enkefrue Teglgaardstr. 14¹ K
- A T Gross. (Th. Elsner & Co.) Teglgaardstr. 14¹ K
- Bertha Gross. (Th. Elsner & Co.) Teglgaardstr. 14² K
- Martha Gross. (Th. Elsner & Co.) Teglgaardstr. 14¹ K
- Th. & Co. Gross. Teglgaardstr. 14 K Ø By 4481

Elster O Blomsterhdl. H C Ørsteds V. 70 V Ø N 2176
- L A Enkefrue Sortedamsdoss. 59 F⁴ Ø Ø N 4905x
- Chr. Gross. Danasv. (Vodroffspl.) 18¹ V Ø Cent. 2015
- Johanne Oberstinde Strandboulevarden 18⁵ Ø Ø Ø 2938v
- V S Repræsentant Istedg. 61³ V

Elstoft Arvid Fuldm. St. Jakobs G. 22³ Ø Ø Ø 8601
- Sv. Overassist. Lyngbyv. 455 Gjentofte
- E Overpostbud Kjeldsgaardsv. 28⁸ Valby Ø Vb. 227 y
- M Tømrerm. Lyngbyv. 44⁸ Sø Ø Ryv. 2479x

Elsund J Disponent Stevnsg. 22² N Ø N 5366

Elsøe Johan Repræsentant Maglekildev. 11° V Ø Eva 153x
- Herluf fh. Vicedirektør Hambros Allé 21⁸ Hell. Ø Hell. 1684

Eltang R A Laboratorieforst. Stockflethsv. 7¹ E Ø Gh. 5525x

Eltons G Fuldm. Ordrupv. 105 Charlottl. Ø Ordr. 890
- Christian Gross. Fredh. Kan. 2 K Ø Cent. 3841 Bp. Jægersborg Allé 65 Charlottl. Ø Ordr. 318

Eltorp Poul Balletdanser Torveg. 61¹ K Ø Am. 5974x
- Erna Damefrisørinde Vesterbrog. 108 V Ø Cent. 13200 & V 3044
- Bertel Gross. Vinduesdekorator Vesterbrog. 108¹ V Ø Cent. 13200 & V 3044
- C F Gross. Agenturforr. Tordenskjoldsg. 31A⁴ K Ø By 2644x

Eltsholt Chr. Gross. N-Søgade 37² K Ø By 5437u

Elvang M J Fuldm. u. Stadsing. Dir. Overbys Allé 11 Valby
- I Frue Herrelingerihdl. Nørrebrog. 161³ L
- J Ingeniør Kapt. Forchammersv. 23² V Ø Eva 2494
- Fr. Magister Nørrebrog. 161³ L
- Vilhelm Snedkerm. Fælledv. 16 N Ø N 2079 x Bp. Overbys Allé 11¹ Valby

Elwarth Vilh. Gross. Stoltenbergsg. 10 V Ø Cent. 12263 & 12264 Bp. St. Knuds V. 31 V Ø V 8787

Elvekjær R Foredragsholder Under Elmene 10⁸ S Ø Am. 2046x
- Jac. Malerm. Ægirsg. 47² L Ø Tg. 1834

Elver L H Signalinsp. v. Statsb. Cand. polyt. R. Solsortv. 20 E Ø Gh. 4938

Elverdahl Harry Bagerm. Turesensg. 21 K Ø Cent. 4683

Elvers August Købmand Castor Allé 14 Kastrup Ø Kastrup 135

Elving Hans Gross. Grundtvigsv. 6 B² V Ø V 5690x

Elvius O Bogholder Forhaabningsh. Allé 19¹ V Ø V 2741v
- A Skrædderm. Haderslevg. 5¹ V Ø V 987x

Elvstrøm H Skibsfører Sigridsv. 22 Hell. Hell. 1745y
Elze Brødr. P & A Kurvemagere Sindshvilev. 3 F Gh. 1346y
- Paul Kurvemager Sindshvilev. 3[1] F
Elzelingen & Co. Entreprenører Ingeniører Bornholmsg. 3 K Cent. 8526
- H W v. Ingeniør (Elzelingen & Co.) Jagtv. 101[2] L Tg. 4615
Emanuel E Afdelingsingeniør u. Stadsing.Dir. Dronningensv. 2[S] F Gh. 6120
- S A Læge Mariendalsv. 72[1] F Gh. 6794
Emanuelsen EF KommunelærerVandtaarnsv. 21 Søborg Søb. 796
Emanuelson A Frue N-Voldg. 17[2] By 4676
Emballage-Glasværket v. P Pedersen & Hj. Bistrup Finsensv. 37 F Gh. 7921
Embel Gerhard Assist. u Skattev. Ved Amagerport 14[S] S Am. 4279
Emborg Maria Børnehavebestyrerinde Gunløgsg. 65[3] S Am. 5891v
- Oluf Cand. jur. Lundtofteg. 99[3] L Tg. 4184v
- Hans C Driftsbestyrer Nørrebrog. 94 N N 1188
- Alfred Fabrikant Marstalsg. 36e Ø
- Chr. E Gross. Storchsv. 5 F
- Thorvald E Gross. Fiolstr. 23 K Cent. 11358 Bp. N-Fasanv. 44[3] F Gh. 1950 y
- C Melhdl. Købmand Brønshøjh. Allé 40[1] Brh.
- S Vulkanisør Studiestr. 10 K By 337y
Emcken sen. C Akts. Gross. Dronn. Tværg. 1 K Cent. 311 Postkonto 91
- Wm. Gross. Cort Adelers G. 12[1] K
Emdal E Hdlsrejsende Grønnehave Allé 22 Valby Vb. 741
- Mikkel Mikkelsen Skibsfører Strandboulevarden 69[2] Ø Ø 4852v
Emdrup Farvehdl. v. Alfr. Jensen Frederiksborgv. 179 L Søb. 1090
- Koloniallager, Akts., Teglstrupv. 2 St Ryv. 3641
- Sodafabrik, Akts., Emdrupv. L Ryv.360
- Sæbefabrik og Dampvaskeri, Akts., Emdrupv. Ryv. 2 & Ryv. 361
- Tæppebankeri ved N Hansen Lundedalsv. L Søb. 693
Emdruphøj Handelsgartneri ved Frode Sørensen Frederiksborgv. 180 L Søb. 42
Emil Th. Repræsentant Fred. d. 6. Allé 8[1] F Gh. 6782
Emiland Christian Billedhugger Solbakkev. 14 Gjentofte
Emilius Th. Restaurator Allég. 8 A F Cent. 10427
Emken A G Prokurist Sundvænget 39 Charlottl. Hell. 603
Emlington John R Direktør Nørrebrog. 40[4] N N 2436
- Walter Ingeniør Cand.polyt. Nørreg.20[Mb 5] K By 2230x
Emmaus-Kirken se Afd. V Real-Register
Emme A Frøken (Chokoladehuset Pandrup) Nørrebrog. 102[3] N N 577
- Viggo Møbelhdl. Meinungsg. 1 N N5652
- Knudt Tapetsererm. Jægersborgg. 51[4] L Tg. 1519
Emmeche Frode Assist. u. Magist. Bianco Lunos Allé 10[S] V V 2662x
- R Eftf., H V Carlsen Glarm. Gothersg. 91 K Cent. 11519
- H Gross. N-Farimagsg. 65[3] K By 1
- R Gross. st. Kongensg. 21[1] K Palæ 3901
Emmenthal Akts., Østehdl. Rantzausg. 28A N
Emmertsen Emmert Overassist. i Arbejdsg. Ulykkesfors. Valby Langg. 36[3] Valby Vb. 861v
Emmich Axel Inspektør Svinget 7[1] S Am. 5541x
Emo ved A Jørgensen Herrelingerihdl. Frederiksbergg. 30 K By 2478x
Emoson Co. ved G Gregersen N-Frihavnsg.13 Ø Ø 4386
Emptio, Aks., Serridslevv. 6 Ø Ø 5870
Emsbo Poul Dyrlæge Reventlowsg. 32[2] V V 2993y
- O M P Prokurist Norasv. 18 A Charlottl. Ordr.1707
Emsø Robert Blomsterhdl. Præstøg. 11[1] Ø Ø 1659x
Emtkjær A Manufakturhdl. Holbergsg. 19 K By 198
Emulsions- Papir-Fabrikken Merkur, Carl Poulsen & Sønner Trekronerg. 15 Valby Cent. 14833 & Vb. 144 Postkonto 366
Endahl Rud. Blomsterhdl. Enghavev. 53 V V 9334x
Enegren Edith Prokurist Nørrebrog. 158[1] L
- S Skrædderm. Nørrebrog.158[1] L Tg.4302
Enemark Georg Agenturforr. Gross. Frm. Upsalag. 4 Ø Ø 609y
- Petra Johanne Gross. (Georg Enemark) Upsalag. 4[3] Ø
- S H Hdlsrejsende Nygaardsv.46[2] St Ryv. 1369x
- HC Herreekviperingshdl. Skrædderm. Aarhusg. 12 Ø Ø 8684
- A Korrespondent Harald Kiddes V. 6[2] Valby Vb. 1949 v
Enersen Einar Bogholder Lergravsv. 33[1] S
Enevoldsen & Andersen Bogtrykkere Helsingørsg. 23 K Cent. 8431
- Carl Buntmager Griffenfeldtsg. 22 N N 7452 Bp. Gyvelv. 3[2] Brh.
- P A Børstevarefabr. Egegaardsv.36 Rødovre Valby Rødovre 34
- Caroline Enkefrue Valdemarsg. 28[1] V V 2887x
- W Hahn Filmsoperatør Elmeg. 17 N N 1542y
- B Frue Højdevangs Allé 4[S] S Am. 2859
- O Gross. Bogtrykker (Fr. G Knudtzon's Bogtrykkeri)st.Strandstr.19[1] K Palæ1392
- S Hdlsrejsende Kildeskovsv. 22 Gjentofte Gjent. 1132
- Carl Johan Kaffehdl. (Valby Kaffelager) Steins Pl. 4[1] Valby
- M Kommunelærerinde Sortedamsg. 13[2] N
- O Kommunelærerinde Glentev. 46[2] L
- Carla Konfekturehdl. Agersøg. 9[3] St
- E J Købmand Helikonsv. 10 S Am.4607 Bp. Gl.Skovv. 8 Kastrup Kastrup 146
- Wilh. Lagerforv. J M Thieles V. 1A[1] V
- Robert Musiker Gothersg. 147[1] K
- Knud Osteh. Søborg Hovedg. 6 Søborg Søb. 1214
- Svend Overassist. u. Magist. Sundholmsv. 21[1] S
- C C Partikulier Hjortholms Allé 24 L Tg. 1090y
Eng Chr. E Kontorchef N-Frihavnsg. 74[2] Ø
Engageringsbureauet for Dekorativ Kunst Jarmersg. 2 V Cent. 4685
Engageringskontoret for Handel og Industri Foreningen, Børsen K Indgang fra Kristiansgade Cent. 2220 Ekspeditionstid 10—2, Mandag og Fredag tillige 6—7
Engberg Nils Bogtrykker Allég. 33[3] F Gh. 23x
- Thorborg Frøken Forstanderinde v. K. T. A. S. Julius Thomsens G. 16[S] V N7380
- Gunner Generalsekretær v. K. F. U. M. Præst R. Nøkkerosev. L Søb. 736
- Chr. Kapt. R. Sølvg. 36[5] K Palæ 1233y
- Gustav Koncertsanger Willemoesg. 61[2] Ø Ø 8653
- K E Konfekturefabr. (Christensen & Engberg) Amagerbrog. 190[1] S
- C H Kontorchef Gartnerg. 14[S] N
- Conradine Lærerinde Madvigs Allé 1e V V 983y
- Ax. Overretssagf. R. Bredg. 28 K Cent. 12748 (10-3) Bp. Danasv. (Vodroffspl.) 23[4] V V 3612
- V H Revisor Artilleriv. 66[2] S
- A Skrædderm. Ringstedg. 4[1] Ø Ø 2967v
- Otto Slagterm. (Johan Christensen & Co.) Martensens Allé 4A[3] V V 2961v
- Einar Sølvsmedem. Sølvg. 5 K Palæ 586v Bp. Hornbækg. 1[4] L
- Peter N Tæller i Finanshovedk. L I Brandes Allé 17[1] V
Engbo Olaf Ingeniør Bredg. 63[3] K
Engby L Barnevognsforr. Rejsbyg. 2 V V 3642 Postkonto 3322
Engdahl E G Skomagerm. Strandboulevarden 7 Ø Ø 7003x Bp. Korsørg. 16[3] Ø
Engdal H Chr. Tømrerm. Howitzv. 29[1] F
Engdrup J J Skrædderm. S-Boulevard 119[S] V Eva 477v
Enge Poul Guldsmed Frederikssundsv. 128 G Brh. Bella 519 Bp. Genforeningspl. 41[1] Brh. Gh. 5362x
Engedal Bernh. Murerm. Krusaag. 28[S] V V 6498y
Engel [Se endv. Engell]
- Inger Assist. Baggesensg. 3[4] N
- Margrethe Assist. Baggesensg. 3[4] N
- Carl Blikkenslagerm. Gas- & Vandm. Ungarnsg. 52[1] S Am. 4705y
- M Bog- & Papirhdl. Sølvg. 90 K By413v
- Magnus Boghdl. Sølvg. 101[2] K
- Bertha Enke e. Overassist. Nyelandsv.81[3] F Gh. 181y
- Elva Enkefrue Aarhusg. 87[2] Ø
- Emma Enkefrue Baggesensg. 3[4] N N 3865y
- Maja Enke e. Kontorchef Strandv.167[4] Hell. Hell. 1046v
- Axel Fabrikant Cand. pharm. MI. R. Thorvaldsensv. 24[1] V V 8973
- Poul T Fabrikant St. Nikolaj V. 11 F N 6160 Bp. Rolfsv. 39[4] F Gh. 1763u
- Johanne Frue Sundholmsv. 41[2] S Am. 1018
- Erna Frøken Ved Amagerport 14[3] S Am. 1557v
- Helmer Gross. (Marinus Møller & Co.) Drosselv. 31 F Gh. 6174
- S Gross. (Marinus Møller & Co.) Amaliev. 9 V V 4146
- J E E Ingeniør Kong Georgs V. 10 F Gh. 4743
- W Ingeniør Docent Dr. phil. Serridslevv. 4[3] Ø Ø 7599
- CEC Kommunelærerinde Ole Suhrs G. 6[4] K
- S Enkefrue Konfekturefabr. Duev. 105 F Cent. 15807
- Cathrine Svendsen Frue Kunstmalerinde Serridslevv. 4[3] Ø
- S Læge N-Frihavnsg.27[1] Ø Ø 2616 (1-3) Bp. st. Kongensg. 93[3] K Cent. 6606
- Th. E W Maskinmester i Flaaden DM. Chr. Richardts V. 9[2] V N 847x
- Bernh. Murerm. Cumberlandsg.14[1] S Am. 1592
- Gunnar Overassist. u. Magist. Bartholinsg. 3[4] K By 587y
- Johs. Sognepræst v. Frdbg. Kirke R. Pile Allé 1 F V 3539 (10-11 undt. Tirsd., samt Fred. 6-7)
- & Kisky, Akts., Sukkervarefabr. Kong Georgs V. 69 & 71 F Cent. 3752 & 6095 Postkonto 1932
- Ove Chr. Translatør Æbeløg. 25[2] St
- Aage Tømrerm. Højdevangs Allé 26 S Am. 2622
Engelbak Alf. Gartner Glaciset 54 Lyngby Lyngby 672
Engelberg Charles Agenturforr. Vesselsg. 6[1] N N 4067x
- Karoline Frøken Ekspeditrice N-Farimagsg. 25B[2] K By 2367x
- Carl Gross. Manufakturhdl. Frederiksborgg. 17 K Cent. 7817 & 7837 Bp. Ingeborgv. 10 Charlottl. Ordr. 2677
- 's Charles Eftf. ved Chr. Bache Gross. Sæbefabr. st. Kongensg. 75B K Cent. 426
- F T Sagfører R. Krystalg.28 K Cent.2896, 4696 & 13635 (9-4) Bp. Sofiev. 18 Hell. Hell. 808
Engelbert Ejnar E Souschef Nyvej 16[1] V hemmeligt Nr.
Engelbert-Petersen Jean Bagerm. Vesterbrog. 71 V Cent. 2584 og Peter Bangs V. 61 F Cent. 2742 og Priv. Gh. 6617
Engelberts Bjarne Modehdl. Østerbrog.142 Ø Ø 1921x Bp. Vesterbrog. 165[3] V V 9462 v
Engelbrecht Axel Gross. Østerbrog. 1A[S] Ø Ø 1358y
- P S Gross. Gyldenlundsv. 11 Charlottl. Ordr. 1562
- Richard Gross. Agenturforr. Skovbogaards Allé 4 Valby Vb. 1610
- P C Hattemager Skjoldsg. 5[1] Ø Ø 804 v
- Sv. Aa. Malerm. Søgaardsv. 14[1] Gjentofte Gjent. 1335

Engelbrecht Chr. Manufakturhdl. (Uldvareboden) Kildevældsg. 82² [St]
- Einar Organist Gyldenlundsv. 11 Charlottl. ☎ Ordr. 1562
- Carl Tæppehdl. Hovedvagtsg. 8 [K] ☎ By 3082 Bp. Nørrebrog. 57³ [N] ☎ N 3598x

Engelbrecht-Nielsen K V Automobilreparatør Langelandsv. 51² [F]

Engelbrecht-Petersen Alb. Bygningskonduktør Gilbjergg. 3² [L] ☎ Tg. 2986x
- P Gross. R. Drosselv. 69 [F] ☎ Gh. 2152

Engelbrechtsen Fr. Revisor Sønderstr. 10 Dragør ☎ Dragør 211
- E Urtekr. Bernstorffsv. 67⁸ Hell.

Engelbreth C Læge Nørrebrog. 32c¹ [N] ☎ Cent. 6555 (12-1 & 5-7, Sønd. 9½-10½) Bp. Frederiksborgg. 54 [K] ☎ Cent. 6556

Engelbreth-Holm J Læge Østerbrog. 95⁵ [Ø]
- Vilh. Læge Østerbrog. 142¹ [Ø] ☎ Ø 2570 (12-1 Fred. till. 6-7) Postkonto 2863

Engelbretsen I Disponent Husumg. 45⁴ [L] ☎ Tg. 1201
- Jul. Gross. Dr. Abildgaards Allé 3² [V] ☎ N 2065 y
- Th. Montør Husumg. 47² [L] ☎ Tg. 2151y
- K Repræsentant P D Løvs Allé 11 B¹ L

Engelhardt Ellen Enkefrue Sortedamsdoss. 45 A⁴ [N] ☎ N 942 y
- I Enkefrue Søbotkers Allé 1 Hell. ☎ Hell. 81
- Petrea Enke e. Kasserer Rosenørns Alle 38³ [V] ☎ N 44x
- Henning Gross. Ingenior Fiolstr. 34² [K] ☎ Cent. 14585
- **Engelhardt & Lohse** Gross. Studiestr. 34 [K] ☎ Cent. 813 & 11813 Postkonto 13 Telegramadr. „Williams"
- H D Ingeniør Kong Georgs V. 46 [F] ☎ Gh. 2641
- Svend Overretssagf. Nørreg. 33 [K] ☎ Cent. 6586 & 12186 Bp. Julius Thomsens G. 12⁵ [V]
- F Postmester Kapt. R. Nansensg. 90³ [K] ☎ By 4268 Sommer Dragør ☎ Dragør 55
- Laura fh. Rektor F M. Tietgensg. 64³ [V] ☎ V 9318x
- Ove Sekretær Cand. phil. Skovvangen 20⁸ Charlottl. ☎ Ordr. 3306

Engelhardt Decked Life Boat Co., The, Kastrup Strandv. Kastrup ☎ Kastrup 622

Engelhart A Frøken Chrstholms Tværv. 7 Klpbg.

Engelholm V Inspektør V-Boulevard 42⁴ [V] ☎ By 6377

Engelin A Gross. Hjortdalsv. 8⁸ Vanl.

Engelke A Skomagerm. Njalsg. 54⁸ [S] ☎ Am. 6714y

Engell [Se endv. Engel]
- Emil Arkitekt Herthav. 3⁸ Charlottl. ☎ Ordrup 3175
- M C Dr. phil. Lektor Jægersborg Allé 114 Charlottl. ☎ Ordr. 642
- Haraldine Enke e. Restaurator Esbern Snares G. 22¹ [V] ☎ Eva 924
- W Frue Maglevænget 5 Charlottl. ☎ Hell. 1349x
- Chr. E Gross. Halfdansg. 27³ [S] ☎ Am. 3799x
- I M Kommunelærerinde Sundholmsv. 51⁴ [S]
- S V Kommunelærer Sundholmsv. 51⁴ [S] ☎ Am. 2585x
- Einar O Kontorist N-Sideallé 4⁴ [N]
- Poul Lærer. Jernbane Allé 69² Vanl. ☎ Damsø 726
- Birgit Operasangerinde Maglevænget 5 Charlottl. ☎ Hell. 3776
- Chr. Urmager Amagerbrog. 172⁸ [S] ☎ Am. 7275

Engell-Nielsen Aage Prokurist Langesund 13² [St] ☎ Ryv. 2209

Engels Johs. P Frugthdl. Borups Pl. 30 [L] ☎ Tg. 4705
- Christa Frue Sæbehdl. Borups Pl. 30 [L] ☎ Tg. 4705

Engelsborg Carla Enkefrue Humlebækg. 39⁴ [L] ☎ Tg. 3148

Engelsen
- **Engelsen & Schrøder** Bog- og Papirhdl. Bog- og Stentrykselablissement Frederiksbergg. 15 [K] ☎ Cent. 3305 Lager Svinget 21 [S] ☎ Cent. 5557 Postkonto 158
- Vald. Bog- & Papirhdl. (Engelsen & Schrøder) Hambros Allé 15⁸ Hell. ☎ Hell. 3743

Engelsen P E Cand. jur. Larsensv. 21 Vedbæk
- Andrea Enke e. Boghdl. V-Boulevard 39² [V] ☎ By 4377
- C Enkefrue St. Annæ Pl. 14² [K]
- Inge Frue Ole Suhrs G. 25⁸ [K] ☎ By 1122y
- L Frue Larsensv. 21 Vedbæk ☎ Vedbæk 247
- O E Gross. Rantzausg. 4⁴ [N] ☎ N 5205
- C F Ingeniør Cand. polyt. Christiansborgg. 1² [V] ☎ Palæ 3504
- Johan Lagerchef Svinget 8⁴ [S] ☎ Am. 815
- J Maskinmester Normasv. 14⁸ Valby ☎ Vb. 2450
- G C Papirhdl. (Engelsen & Schrøder) Aggershvile Skodsborg
- H C Papirhdl. (Engelsen & Schrøder) st. Mølle V. 9⁴ [S] ☎ Am. 5565
- Karl Papirhdl. R. (Engelsen & Schrøder) Frederiksbergg. 15² [K] ☎ Cent. 51304
- Povl A Sagfører Cand. jur. Valkendorfsg. 16 [K] ☎ Cent. 8114 Bp. Gardes Allé 3⁴ Hell. ☎ Hell. 3635
- Richard U Sagfører Cand. jur. Vendersg. 22⁴ [K] ☎ By 4200
- Benny Frøken Sproglærerinde St. Annæ Pl. 14² [K] ☎ Palæ 1265u

Engelsk Automobil Co., Akts., Farverg. 6 [K] ☎ By 1446x
- Beklædningshus ved Einar A Petersen Gothersg. 21 [K] ☎ By 3156
- **Engelsk-Belgisk Vare Import, Akts.,** N-Søgade 13 [K] ☎ Cent. 13251 Postkonto 23039
- dansk Beklædningsmag. ved P J Jacobsen Valby Tingsted 1 Valby ☎ Vb. 51
- **Engelsk-Dansk Biscuits Fabrik, Akts.,** Heimdalsg. 35, 37 [L] ☎ Cent. 5615, 5626 & 10142 Postkonto 3207 Telegramadr. „Engelskdansk"
- **Engelsk Forniklings- og Forchromningsanstalt** Nørrebrog. 148 [L] ☎ Tg. 436x
- Herremagasin ved I M Koppel Slotsg. 18 [N] ☎ N 3653x
- Industri Selskab, Akts., Kristiansg. 7 [K] og Slotsholmsg. 18, 24 [K] ☎ Cent. 10151
- Klæde-Import ved Robert Larsen Thurovej 9 [F] ☎ Gh. 7524
- Kul Import ved C Andersen Jellingeg. 8 [Ø] ☎ Ø 5289
- Kul- & Koks Central ved Max Lester st. Kongensg. 85 [K] ☎ Cent. 13840
- Kul & Koks Lager ved Edv. Christensen & A Hegerlund Nørrebrog. 102 [N] ☎ N 7026
- **Engelsk-Russisk Magasin** ved Lina Levin Tehdl. Bredg. 19 [K] ☎ Cent. 879 Postkonto 2846
- Skrædderi v. K V Lund, H C Ørsteds V. 14 [V] ☎ Eva 813x
- The-Depot, Akts., Toldbodv. 46 [K] ☎ Palæ 1101
- The-Import, Alb. Nilsson Landskronag. 11 [St] ☎ Ryv. 3463 Postkonto 23013

Engelske Kulkompagni, Det, ved A O Leth Gothersg. 13 [K] ☎ Cent. 2115 & 9879

Engelsted Aage fh. Disponent Tranegaardsv. 6² Hell. ☎ Hell. 2488x
- A W Gross. (Valdemar Hansen) Tranegaardsv. 38 Hell. ☎ Hell. 2942
- P Gross. Gl. Kongev. 109³ [V] ☎ V 1855x
- Eugenie Frue Kjolesystue Amagerfælledv. 35⁸ [S] ☎ Am. 3869u
- Paul Neergaard Translatør Cand. phil. Parallelv. 9 Bagsværd ☎ Bagsværd 93

Engelstoft Povl Cand. mag. Redaktør Mariendalsv. 72³ [F] ☎ Gh. 4480
- Ludvig C T fh. Dommer R. Gardes Allé 7⁸ Hell. ☎ Hell. 4411x
- Marie Enke e. Præst Strandboulevarden 98² [Ø] ☎ Ø376v
- Christian Forfatter Worsaaesv. 12³ [V] ☎ N 4013x
- Fanny Frue Boyesg. 11³ [V] ☎ V 2747v
- A Gross. Agenturforr. C J Brandts V. 21⁸ [L] ☎ Cent. 15137
- J M Frue Kommunelærerinde Kildebakkegaards Allé 49 Søborg
- S Kunstvæverske Mariendalsv. 72³ [F] ☎ Gh. 4480

Engelstoft Ingeborg Malerinde Worsaaesv. 12³ [V] ☎ N 4013x
- F Maskinkonstruktør Kildebakkegaards Allé 49 Søborg

Engelstoft-Schmidt O Gross. Ellinorsv. 45 Charlottl. ☎ Ordr. 1596 Postkonto 1539

Engelstorp O Skoleinsp. Cand. theol. Forchhammersv. 18 [V]

Engelund Anker Prof. v. Polyteknl. Læreanst. Solsortv. 111 [F] ☎ Gh. 2517
- F Repræsentant Sallingv. 142 Vanl. ☎ Damsø 534

Engelund-Hansen A Massage Romersg. 15²·³ [K] ☎ By 2542 v
- Paula Frue Prokurist Rømersg. 15² [K] ☎ By 5149

Engen Akts., Oste & Kaffeforr. Amagerbrog. 89 [S] ☎ Am. 3955

Enger Chr. Bankbestyrer Enighedsv. 14 Charlottl. ☎ Ordr. 452
- I C Ejendomsmægler Repræsentant N-Fasanv. 38² [F] ☎ Gh. 2916
- Johanne Enke e. Fabrikant Colbjørnsensg. 9² [V]

Engermann Johan Gross. Radioart. S-Boulevard 47¹ [V] ☎ V 8717

Engeslund Akts. Kaffelager Slotsg. 9 [N] ☎ N 672y

Engestrøm Joh. Edvard Gross. Carolinev. 6 Hell.

Engesvang, Akts., Koloniallager Nørrebrog. 148 [L] ☎ Tg. 737x

Enggaard C Rammeforr. Rolfsv. 15 [F] ☎ Gh. 102x
- Alvig Revisor Gl. Kongev. 27¹ [V] ☎ Eva 139y

Enghardt Sigrid Translatrice Holbergsg. 3³ [K] ☎ By 7102

Enghave Apotek Enghave Pl. 25 [V] ☎ Cent. 13778
- Farvehdl. v. H Nielsen & F Anskjær Enghavev. 72 [V] ☎ Eva 1872
- Kirke, Præster, Kordegnekontor m. m. se Afd. V Real-Register
- Koloniallager v. Aage Kliim Enghave Pl. 23 [V] ☎ V 4637
- Messe v. Edv. Bruun Manufaktur- & Trikotageforr. Enghavev. 28B [V] ☎ V 9295x

Enghavehus v. Jørgen Rasch Kioskforr. Dybbølsg. 70 [V] ☎ Eva 442
- Mejeri v. H P Christensen Flensborgg. 22 [V] ☎ V 8919

Enghaveplads Bog- & Papirhdl., Akts. Enghave Pl. 11 [V] ☎ V 9935
- 'Isenkramhdl., Akts., Enghave Pl. 6 [V] ☎ Cent. 5747

Enghavevejens nye Barnevognsfabrik v. Th. Jensen Enghavev. 31 [V] ☎ V 7695
- Wienerbageri v. Vilh. Sørensen Enghavev. 28A [V] ☎ Eva 491

Enghoff Dorothea Enke e. Bagerm. Juul Steens Allé 4 Hell. ☎ Hell. 1126
- I fh. Malerm. Oliebladsg. 1² [S]
- O A Repræsentant Westend 29⁴ [V]
- Johs. Tandlæge Callisensv. 25 Hell. ☎ Hell. 2483

Enghoft H C Snedkerm. Studiestr. 8A⁸ [K]

Engholm O Afdelingsingeniør Driftsbestyrer Østerbrog. 39¹ [Ø]
- I P Assist. u. Magist. Willemoesg. 35³ [Ø] ☎ Ø 2735x
- E C Forfatterinde Kochsv. 29³ [V] ☎ V 5826x
- Bonna Frue Svinget 28² [S] ☎ Am. 2442 y
- Chr. Fuldm. Enghavev. 228⁸ [V] ☎ Sydhavn 86x
- Carl fh. Gross. Knippelsbrog. 1² [K] ☎ Am. 4782x
- V Th. Ingeniør Cand. polyt. Schlegels Allé 3⁴ [V]
- Georg Kredschef Strandv. 112³ ☎ Hell. 1183
- Th. Repræsentant Schlegels Allé 3⁴ [V] ☎ [V] 8063
- fh. Carl ved Ernst Møller Skibsinventariehdl. Nyhavn 47 [K] ☎ Cent. 1672
- Kaj Tegner Aaboulevard 64¹ [N] ☎ N 6348

Enghusen Margrethe Frue Rosen Allé 16⁸ [Ø]

Engkilde O T Trafikassist. Vanløse Allé 14 A² Brh. ☎ Gh. 7477

English E Frøken Adjunkt Frdbg. Bredeg. 3C² [F] ☎ Gh. 1933 [V]
- J W Ingeniør Linnésg. 28² [K] ☎ By 4607
- M Lærerinde Frdbg. Bredeg. 3 C² [F] ☎ Gh. 1933v

English hat magazin, Valdemar Petersen Østerg. 12 K ▯ By 7923
- **English House** Herreekviphdl. Frederiksborgg. 18 K ▯ Cent. 8588
- Magazine ved Lauritz Jacobsen Herrelingeriforr. Gl. Kongev. 87 V ▯ V 4698
- Silver House ved Einer Esmer Østerg. 13 K ▯ Cent. 8381 & 13334 Postkonto 4518

Englund Oscar Modehdl. Gross. Kronprinsensg. 14 K ▯ By 3679 Bp. Carl Plougs V. 3² V
- H Revisor Strandv. 183² Hell. ▯ Hell. 4138

Engmann Poul Bogholder Rasmus Rasks V. 11⁴ Valby
- H P G Kunstmaler Lollandsv. 29³ F
- L F F Kunstmaler Kommunelærer Nørrebrog. 38³ N ▯ N 216u
- A S Malerm. Gl. Jernbanev. 23 A ¹ Valby
- C Enkefrue Restauratrice Tagensv. 61 L ▯ Tg. 2784
- Hugo Sekretær i Finm. Cand. polit. Markmandsg. 12⁵ S
- Alfr. Smedem. Asylv. 5 Klpbg. ▯ Bell. 54
- H Smedem. (Schmidt & Engmann) Hvidovre Allé 3 Hvidovre Valby

Engmøllen, Akts., Melhdl., Enghavev. 70 V ▯ Eva 1777

Engquist Kirsten Operasangerinde Grundtvigsv. 34³ V ▯ V 6384x

Engqvist Th. fh. Inventarieforv. R. Amalienborg Enkedronningens Palæ K ▯ Palæ 1244y
- Th. F Overingeniør v. Statsb. R. Høstv. 21 Charlottl. ▯ Ordr. 2029
- O Skrædderm. Vigerslev Allé 74¹ Valby ▯ Vb. 1634y

En gros Lageret Urania ved Tranberg Bredg. 25 F K ▯ Cent. 5082

Engsig-Karup Axel Fuldm. Cand. jur. Valdemarsg. 1² V

Engstrup J Fabrikant (Engstrup Motoren) Jomsborgv. 35⁴ Hell.

Engstrup-Motoren Jomsborgv. 35 Hell.

Engstrøm Aa. Centralmester DM. Estersv. 37² Hell. ▯ Hell. 2858
- Einar Centralmester Danasv. (Vodroffspl.) 14⁸ V ▯ Eva 837
- August Klædeskofabr. Kurlandsg. 6 S ▯ Am. 6393 Bp. Funkiav. 3⁸ S
- G Købmand Søborg Hovedg. 200 Søborg ▯ Søb. 824

Engvold E Repræsentant Istedg. 38⁴ V

Enhard Rudolf Gross. (Axel Sørensen & Enhard) Høyrups Allé 2⁵ Hell. ▯ Hell. 1381

Enig S M Konditor Risvangen 30 Brh.

Enk J Skrædderm. Nansensg. 32¹ K ▯ By 918v

Enna Carl Agenturforr. Gross. Nytorv 13 K ▯ By 4551 Bp. Helgolandsg. 1² V ▯ V 2833y
- E H Cand. jur. Strandv. 32 B Sø ▯ Ryv. 737v
- E K Cigarfabr. Buddinge Hovedg. 36 Søborg ▯ Søb. 619
- Gudrun Enkefrue Kong Georgs V. 55 F
- Anders Fotomagasin Vimmelskaftet 47 K ▯ Palæ 3383y Bp. Nyvej 1B³ V ▯ V 2303y
- Ernst Gross. Frihavnen Jernv. Ø ▯ Ryv. 1362 Postkonto 2025 Bp. Strandv. 32 B Sø ▯ Ryv. 737x
- Magnus Guldsmedem. Pilestr. 12 K ▯ By 1233x Bp. Ved Amagerport 5⁴ S ▯ Am. 1075 y
- Ernst Leo Maler Tegner Allég. 17 Hh.⁸ F ▯ Gh. 1458x
- August Prof. Komponist R. Smalleg. 15¹ F

Enné Jes Bogholder St. Kjelds G. 6⁸ Sø
- N B Forvalter Svanemøllev. 51 Hell. ▯ Hell. 3209

Enner Jens Korrespondent Løngangstr. 18⁴ K

Enoch-Hansen A Afdelingschef Estersv. 12¹ Hell. ▯ Hell. 1853x

Enoksen Hans Inspektør Falkoner Allé 79³ F
- Knud Translatør Falkoner Allé 79³ F ▯ Gh. 131 x

Enrum Kj. Direktør for A.E.G. Chr.d.9.G.5 K ▯ Cent. 5000 Bp. Skovtakken Elmevænget 21-25 Bagsværd ▯ Bagsværd 246
- Th. Gross. Hambrosg. 4 V ▯ Palæ 411

Enselmann Edv. Ingeniør S-Boulevard 112⁴ V

Ensomme Gamles Værn Bernstorffsg. 21 V (aab. 10-3) ▯ By 4637 se Afd. V Real-Register

Entreprenørforeningen V-Voldg. 111 V ▯ Cent. 9858 & 9859 Kontorchef: Ing. Sven Nøring Privatbp. Egernv. 45 F ▯ Gh. 6761 Inspektør: S Jensen Privatbp. N-Fasanv. 76 F ▯ Gh. 1125x

Enøe A Fotograf Amagerbrog. 2 A S ▯ Am. 1644y Bp. Amager Boulevard 130¹ S

Epel Z Gross. Vermlandsg. 7 S ▯ Am. 3695 Bp. Amagerbrog. 26² S ▯ Am. 1623y

Epstein S Mekaniker Mariendalsv. 25 F ▯ Gh. 2950 Bp. Baggesensg. 3¹ N ▯ N 3865x

Erak ved O Knipschildt Asmussens Alle 1 V ▯ V 4188

Eranthis ved Fru Thyra Jørgensen Blomsterforr. Enghave Pl. 11 V ▯ V 8537

Erbak Marturin Bogholder Duev. 86² F

Erbs Henrik Bogtrykker Borgerg. 71 K ▯ Cent. 4124
- Louis Bogtrykker Vodroffs Tværg. 18⁸ V

Erby Vald. Toldklarerer Julius Valentiners V. 12² F

Erdal A Revisor Lundtofteg. 80³ L ▯ Tg. 3590

Erdam Vilh. Cigarhdl. Borgerg. 59 K ▯ Palæ 1753y Bp. Trekronerg. 7 B⁴ Valby

Erdmann [Se endv. Erthmann, Ertmann]
- S M A Glarm. Lønstrupv. 20¹ Vanl.
- V Kapt. i Art. R. (Frdbg. Lyskopierings-Anstalt) Lindev. 5 V ▯ V 5789
- & Hellborg Lædervarefabr. Ny Kongensg. 15 K ▯ By 6773
- Aug. Marineingeniør R. Svaneg. 11 K ▯ Palæ 2660v
- C L Skorstensfejerm. Selsøv. 11A Vanl. ▯ Damsø 736

Erfelt Ivar Fuldm. Maribov. 10 Valby ▯ Vb. 1921

Erhard-Frederiksen V Godscjer Kontor Bernstorffsg. 21 V ▯ Cent. 14621 Bp. Strandv. 83A Sø ▯ Ryv. 85

Erhoff Thor Direktør Kapt. R. Hambrosg. 6² V ▯ Cent. 3343

Erholt P F J Overserg. Berider Parkalléen 61¹ Sø

Erhvervenes Laanefond se Afd. V Real-Register

Erhvervsdirektoratet Kristiansg. 6 K se Afd. V Real-Register u. Landbrugsministeriet

Erhvervshjælpen, Edvin Jansen Chr. d. 2. Allé 2 S ▯ Am. 6401

Erhvervskontor, Udenrigsministeriets Kongeporten Christiansborg K ▯ Cent. 7028 se Afd. V Real-Register u. Udenrigsministeriet

Erhvervsskatteudvalget for Kbhvn. Raadhuset V se Afd. V Real-Register

Erichsen [Se endv. Erichson, Erichsson, Ericksen, Ericksson, Ericson, Ericsson, Eriksen, Eriksson]
- Margrethe Adjunkt Platanv. 23⁸ V ▯ Eva 1503
- & Lund, Akts., Agenturforr. Steen Blichers V. 13 F ▯ Gh. 2088 Postkonto 25688
- H C Assist. Randersg. 31⁸ Ø ▯ Ø 4187y
- C C Bankfuldm. Carit Etlars V. 2³ V
- Poul Werner Bankkasserer Peder Skrams G. 19³ K
- P L Befragter Odenseg. 22¹ Ø ▯ Ø 1521x
- Elna Frøken fh. Beregnerfuldm. Niels Brocks G. 4⁴ V ▯ Palæ 4096
- B V A Bibliotekar v. Univbibl. Platanv. 23⁸ V ▯ Eva 1503
- A Blikkenslagerm. Overg. o. V. 34¹ K ▯ Am. 2012 Bp. St. Knuds V. 50² V
- Adolf Bogholder Adolph Steens Allé 6⁴ V ▯ N 2904y
- C Bogholder Charlottenlundsv. 7¹ Hell. ▯ Hell. 3840
- M Th. Bogholder Nørre Allé 25² N
- V J J Bogholder Tagensv. 81³ L ▯ Tg. 2360
- Georg Cigarhdl. Stevnsg. 13⁸ N ▯ N 2816 Bp. Stevnsg. 2³ N ▯ N 3846x
- Birgitte Ciselør Sølvsmed Overg. n. V. 31² K ▯ Am. 921x
- Halfdan Direktør Strandboulevarden 27¹ Ø ▯ Ø 3862

Erichsen E Drejerm. Strynøg. 1, 3 Sø ▯ Ryv. 586x
- Asbjørn Dyrlæge Østerbrog. 19³ Ø ▯ Ø 8648
- A Enke e. Possementmager (Kbhvns Possementfabr.) Reventlowsg. 28³ V ▯ V 2694v
- Elna Enkefrue Julius Valentiners V. 29¹ F
- Inger Enkefrue (H Erichsen) Havneg. 17³ K ▯ By 1790x
- Irma Enke e. Telegrafbestyrer Ingeborgv. 13 Charlottl. ▯ Ordr. 2927
- Magda Enke e. Gross. (Desinfector's Eftf.) Bakkegaards Allé 7¹ V ▯ V 2v
- Oda Enke e. Underdirektør Rahbeks Allé 18² V ▯ Eva 308
- Vica Enke e. Kontorchef H C Ørsteds V. 33⁴ V ▯ V 1950v
- Aa. J Fabrikant (Kbhvns Possementfabr.) Reventlowsg. 28³ V
- Lorentz Fabrikant Vesterbrog. 14 A⁸ V
- P F Fiskerikonsulent Østerbrog. 154³ Ø
- 's Chr. Forlag Sjæleboderne 4 K ▯ Cent. 9595, 14295 & 14995 Postkonto 1193
- Christian Forlagsboghdl. Redaktør Høyrups Allé 24 Hell. ▯ Hell. 1476
- Bjørn Forlagsleder Højrups Allé 24 Hell.
- Antoinette Forstanderinde Carit Etlars V. 2³ V ▯ V 9441y
- Alvilda Frue Hans Egedes G. 7² N ▯ N 4633y
- Clara Frue Nansensg. 15² K
- Mary Frue Strandboulevarden 105² Ø ▯ Ø 773 v
- Theresa Frue Danasv. (Vodroffspl.) 17¹ V ▯ V 4485
- Sophie & Elisabeth Frøkner Madvigs Allé 4⁴ V ▯ V 1980y
- H A Fuldm. Lynette Allé 6¹ S
- Ragnar Storm Fuldm. Lyshøjgaardsv. 31² Valby ▯ Vb. 577v
- Aage Gross. Isenkram en gros Nørreg. 36 K ▯ Cent. 11703 Postkonto 2696 Bp. Strandv. 187³ Hell. ▯ Hell. 189x
- Aage M Gross. St. Markus Allé 5⁸ V ▯ N 6429
- Andreas Gross. Steen Blichers V. 13 F
- Andreas & Co., Strøyer & Mørck, Akts., Gross. Farverg. 17 K ▯ Cent. 301, 15319, 15320 & 6078 Telegramadr. „Criterion"
- Berner Gross. (Stanley Depotet) Amalieg. 4 Mb.2 K ▯ Palæ 61
- C A Gross. (Gottschalch Bagger & Co.) Puggaardsg. 3³ V
- H Gross. Frm. Havneg. 17 K ▯ Cent. 6236
- Helge Gross. Kronprinsesseg. 38 K ▯ Palæ 163 Bp. Vodroffsv. 7² V ▯ V 6808x
- Hjalmar Gross. Klæde en gros l. Kongensg. 1 K ▯ Cent. 3909 Bp. Lundtoftev. 264 Klpbg. ▯ Hjortekjær 19
- Holger Gross. Niels Juels G. 9 K ▯ By 4542 Bp. Tronhjemsg. 2¹ Ø ▯ Ø 5725
- John Gross. Anker Heegaards G. 7⁵ V ▯ Cent. 11515
- Kai Gross. Ny Vesterg. 17 K ▯ Cent. 5592, 5068 & 15317 Bp. Brodersens Allé 15 Hell. ▯ Hell. 4068
- Knud Gross. (Frm. Knud Erichsen) Kronprinsesseg. 6¹ K ▯ Cent. 8564
- Knud Gross. (L V Erichsen) Jahnsensv. 16 Gjentofte ▯ Gjent. 976
- Knud Gross. Frm. Cort Adelers G. 2 K ▯ Cent. 479
- L V Gross. Kristianiag. 6² Ø ▯ Ø 8170
- Th. Gross. Korn & Foderstofforr. Nakskovv. 13² Valby ▯ Cent. 13486
- W Gross. Svalev. 20 Hell. ▯ Hell. 2489
- H fh. Hdlsgartner Bülowsv. 40¹ V ▯ N 7971
- Gotthold Hdlsrejsende Strandboulevarden 108⁴ Ø ▯ Ø 7501
- Hj. Ingeniør Cand. polyt. (International Bureau) H A Clausens V. 5 Gjentofte ▯ Gjent. 39
- Knud Ingeniør Cand. polyt. Fuglebakkev. 28 F ▯ Gh. 4686
- Povl Ingeniør Tesdorpfsv. 52 F
- V H Ingeniør Smalleg. 3v² F ▯ Gh. 503x
- **L V Erichsen** Isenkr. Frm. Nørrebrog. 55 N ▯ Cent. 9248 Postkonto 3281 Filial Godthaabsv. 66 F ▯ Cent. 6647

Erichsen Vald. Kasserer Edvard Griegs G. 24² St Ryv. 212
- W Kioskejer (Bellevue Kiosk) Vølundsg. 4⁴ L
- Bjørn Kommunelærer Øverødv. 11 Holte Holte 1036
- S A Kommunelærerinde Rughavev. 8 Valby
- Poul Kordegn Vølundsg. 2² L
- Chr. Kriminalassist. DM. Holbergsg. 28 A K By 4556
- Alfr. fh. Købmand Odenseg. 16⁸ Ø Ø 4975y
- Aage Bay Landsretssagf. Krystalg. 24 K Cent. 5810, 5811 & 5831 Bp. Jakob Dannefærds V. 7³ V N 809y
- Hubert Manufakturhdl. Armeniensv. 5¹ S Am. 8312
- Chr. Maskinmester Dalgas Boulevard 2³ F
- K Mejeriejer (Otto Erichsen & Co.) Gl. Kongev. 140ᵉ V
- Otto & Co. Mejeriforr. Smørhdl. st. Kongensg. 69 K Cent. 980
- L V M Overassist. u. Magist. Løjtn. Rosenv. Allé 15⁵ Ø Ø 5385
- H C Overintendant Revisor R. Vodroffsv. 7² V V 6808x
- E Overretssagf. Forvaltningschef v. Gjent. Komm. Bramsv. 6 Charlottl. Ordr. 17
- H Pensionat Aaboulevard 31² V Cent. 13217
- Erik P Possementfabr. (Kbhvns. Possementfabr.) Præstøg. 18¹ Ø Ø 8409x
- Axel Prokurist Steen Blichers V. 13 F
- Carl Prokurist Sundv. 14⁸ Hell. Hell. 2239 v
- Karl Prokurist Gammelmosev. 183 Lyngby Bagsværd 207
- O Regnskabsf. Estersv. 15¹ Hell. Hell. 1944
- Carl Rentier Nyelandsv. 9 F Gh. 2233
- Th. Rodemester Hans Egedes G. 7¹ N N 6111
- L Kjeld Skoleinsp. Rughavev. 8 Valby Vb. 475
- Th. W Skotøjsfabr. Vodroffsv. 5³ V V 433y
- H P Smørhdl. Nikolaj Pl. 30 K Cent. 3568 Bp. Colbjørnsensg. 25⁸ V V 6357x
- Frantz fh. Snedkerm. Taksator Blaagaardsg. 25⁴ N N 1223
- Max Snedkerm. (Hansen & Erichsen) Blegdamsv. 20 A³ N
- E C Staldmester Direktør Mariendalsv. 72⁸ F Gh. 5428y
- Harald Tapetserer Lombardig. 13⁸ S Am. 1786y
- A S W Trafikkontrolør v. Statsb. Carit Etlars V 2³ V
- Michella Translatrice Strandg. 5 A⁸ K Am. 6876
- John Tømrerm. Tyge Krabbes V. 10 S Am. 4232
- Homann Urtekr. Ribeg. 8 Ø Cent. 4929 Bp. I E Ohlsens G. 13² Ø Ø 2162y
- O Urtekr. Aabenraa 13 K By 411y

Erichson G Cand. pharm. Helgolandsg. 21³ V
- Christine Enke e. Godsekspeditør Pile Allé 55² F V 1269v
- P Klauman Læge Saltværksv. 58 Kastrup Kastrup 117 (9-10½)
- H C J Oberstløjtn. R. DM. Danasv. (Vodroffspl.) 24ᵉ V V 7187

Erichsson A Skrædderm. Fiolstr. 11³ K By 1871y

Ericksen Richard & P Grøn Baad- & Skibsværft Sundkrogsg. Ø Ryv. 1791
- Richard Ingeniør Hesseløg. 45⁸ St Ryv 3414

Erickson Hilma Frøken Steenstrups Allé 11 V N 619v

Ericksson B O Forretningsf. Irisv. 3 Brh. Bella 193
- Oscar Ingeniør S-Boulevard 65¹ V V 3883

Ericson Carl Rudolf Gross. Vesterbrog. 4A V
- Lilly Koncertsangerinde Østbaneg. 41¹ Ø Ø 7743
- Oscar Orgel- & Harmoniumfabr. Vesterbrog. 25 V Eva 2018 Bp. Gl. Kalkbrænderi V. 40ᵉ Ø
- John Snedkerm. Holmbladsg. 23⁵ S

Ericsson
- **L M Ericsson, Akts.**, Gross. Studiestr. 24 K Cent. 9210 Postkonto 1545 Telegramadr. „Mikrofon"

Eriksen [Se endv. Erichsen]
- C A T Afdelingschef Lyngbyv. 83³ St Ryv. 333
- Svend Afdelingschef Humlebækg. 7² L Tg. 2366x
- Andreas Bagerm. Peter Bangs V. 108 Vanl. Damsø 660
- E Johan Bagerm. Langagerv. 1 A¹ Valby Vb. 2933
- G A Bagerm. Godthaabsv. 359¹ Vanl. Damsø 860
- Hans Bankassist. N J Fjords Allé 20⁴ V N 1615u
- Axel Bankfuldm. Langøg. 18 St Ryv. 424u
- Edvard Billedhugger M A. Bülowsv. 36 A¹ V N 5792
- **Otto Eriksen**, Einar Løwe's Eftf. Blomstergartner Østerg. 29 K Cent. 8858 Postkonto 22586 Bp. Udsigten 13 Gjentofte
- Martha Blomsterhdl. Tycho Brahes Allé 2⁸ S Am. 2680x Bp. Ulrik Birchs Allé 8¹ S
- Otto Bogbinderm. Protokolfabr. Graabrødret. 7 K
- A Bogtrykker (Emil Jakobsen & Co.) Estersv. 37³ Hell. Hell. 3968
- Kr. Bogtrykker Prins Jørgens G. 5 N N 2133
- A Brændselsforr. Smyrnav. 6 S Am. 3693 Bp. Lemnosv. 4¹ S
- E Brændselsforr. Faxeg. 6⁸ Ø
- Vald. Bødkerm. St. Pauls G. 60 K
- H C Cand. theol. Molleg. 34² N N 3141v
- H Cigarfabr. Husumg. 6 L Tg. 2861 x
- [Cigarhandlere se Afd. VII Fag-Register]
- N Dampskibsf. I E Ohlsens G. 10³ Ø Ø 2062v
- O Delikatessehdl. st. Kongensg. 36 K Cent. 1877
- Axel Direktør Norgesg. 2³ S Am. 5569
- Erik E V Direktør Ove Billes V. 9¹ S Am. 7211
- Arthur Disponent Otto Mallings G. 3³ St Ryv. 2957y
- A Enke e. Manufakturhdl. Magnoleav. 4⁸ Valby Vb. 2944y
- Anna Enke e. Stationsforst. N J Fjords Allé 20⁴ V
- K Enkefrue Ole Bruuns V. 3² Charlottl. Ordr. 2852
- Karen Enkefrue Hesseløg. 51⁴ St Ryv. 944x
- Kirsten Enke e. Snedkerm. Hortensiav. 14⁸ V V 1535
- Laura Enkefrue Enghave Pl. 1² V V 798x
- Magda Enke e. Glarm. Ved Klosteret 9² St Ryv. 2583y
- Marie Enke e. Bogtrykker Dosseringen 22⁸ N N 3116y
- S Enkefrue Engtoftev. 1⁴ V
- E Chr. Fabrikant Genforeningspl. 14² Brh.
- Jul. Fiskehdl. en gros Frm. Snareg. 6 K Cent. 3070
- Jul. fh. Fiskehdl. Nybrog. 8¹ K By 5478x
- A Formand f. Belysnings- og Vandværksfunkt. Fagforen. S-Boulevard 84² V V 8974
- Poul Fotohdl. Stationsv. 22 Holte Holte 717
- A C Frue Willemoesg. 31¹ Ø
- M & O Frøkner St. Kjelds G. 6⁴ St Ryv. 1007 x
- E C fh. Fuldm. Ernst Meyers G. 9 V
- F V Fuldm. Hesseløg. 31⁸ St Ryv. 2859
- P A Fuldm. Strandboulevarden 40⁴ Ø Ø 8110
- Peter Glarm. Tønderg. 1 V Eva 2052
- Schack Glarm. Studiestr. 48 K By 8344 Bp. Larslejsstr. 13² K By 8324
- E Gross. (N Christiansen's Eftf.) Hyldegaardsv. 32 Charlottl. Ordr. 577
- Erik Nødager Gross. Borups Allé 141² L
- Johs. Gross. Svinget 13² S Am. 2715
- Orla Gross. (Christoffersen & Eriksen) I E Ohlsens G. 10³ Ø Ø 2062v

Eriksen E Chr. & Co., Akts., Honningfabr. N-Frihavnsg. 24 Ø Cent. 12686
- K Hovedkasserer Bergthorasg. 20⁴ S
- Lovise Husgerningskontor Koldingg. 41² Ø
- Chr., fh. Kjøng Fabrik Hvidevareforr. Kronprinsensg. 16 K Cent. 1324 & 10324 Grundlagt 1774
- Eskild Hørkr. Ole Jørgensens G. 2⁸ L Tg. 365 x
- Erik Ingeniør Vodroffs V. 3 B¹ V Eva 2089
- Erik Chr. Ingeniør Cand. polyt. LM Lauritzens V. 38 Vanl. Damsø 814
- H Ingeniør Louis Pios G. 29² V Sydhavn 42
- H L Ingeniør Allég. 37³ F
- L E Ingeniør (Kemisk Produktion) Valby Langg. 8⁸ Valby Vb. 671
- P H Ingeniør Cand. polyt. Ole Bruuns V. 3² Charlottl. Ordr. 2852
- Erik Inspektør Frederiksundsv. 108¹ L Tg. 1912
- J A Inspektør v. Tivoli Løjtn. DM. Tietgensg. 30 V By 4771
- Anna Kaffehdl. (Luxor) Egilsg. 6² S
- R C Kaffehdl. N-Frihavnsg. 9² Ø Ø 6784
- Carl Karetmager Vigerslev Allé 78² Valby Vb. 2513x
- A J Kasserer Hyldegaardsv. 53 Charlottl.
- C E Kommunelærer Forchhammersv. 24¹ V N 7045
- C H Kommunelærer Nyelandsv. 2³ F Gh. 4108
- E E Kommunelærerinde Vagtelv. 12 F
- H Wedel Kommunelærer Rødkildev. 52⁸ Brh. Gh. 7873
- J Kommunelærer Kildev. 5 Holte Holte 487
- J K H Kommunelærer Kristiansholms Ø K
- Mads Kommunelærer Kochsv. 35³ V V 8107
- Moritz Kommunelærer Aaboulevard 21³ V N 327x
- N V Kommunelærer Vagtelv. 12 E Gh. 5251x
- P A Kommunelærer Fuglsang Allé 81 Brh. Gh. 6072
- U Kommunelærerinde Gl. Skovv. 6 Kastrup Kastrup 189
- J Konfekturefabr. Møgeltønderg. 8¹ V
- K Kontorchef Maglekildev. 17² V Eva 736
- Kaj Kontorchef Christiansborgg. 2³ V By 6774
- W A Korrespondent Vigerslevv. 57C⁸ Valby
- Karen Korsethdlske Blaagaardsg. 23¹ N
- Erland Købmand Ahlmanns Allé 15 Hell. Hell. 885v
- J P fh. Købmand Dr. Priemes V. 4¹ V V 4539
- A Køkkenbestyrerinde Tagensv. Militærhosp. N
- J K Lektor Lundsg. 5² Ø
- Einar Læge Skodsborg Badesanatorium Skodsborg Skodsb. 196
- Karl Læge Reservekirurg Dalgas Boulevard 59¹ F Gh. 4398 (12½-1½ undt. Tirsd.) Postkonto 20366 Bp. Nyelandsv. 77² F Gh. 4235
- Wald. Malerm. Nørrebrog. 51C³ N N 3535y
- Charles Manufakturhdl. Aarhusg. 95 Ø Ø 376y
- **Chr. Eriksen** Manufakturhdl. Frm. Kronprinsensg. 16 K Cent. 1324 & 10324 (9-6) Chr. Eriksen Bp. Magnoleav. 12 Valby Vb. 1925
- Axel Maskinforhdl. (Axel Eriksen & Co.) Borups Allé 192¹ Brh. Tg. 3445u
- Axel & Co. Maskinforhdl. Farverg. 10 K Cent. 14203 & 14260
- H L Maskinmester Holmbladsvænge 9⁸ S
- N Maskinmester Ribeg. 4⁸ Ø Ø 4050x
- J P Mekaniker (Autoværkstedet Viben) Havdrupv. 75 Brh.
- Chr. Murerm. Brohusg. 1B⁸ N
- Jakob Murerm. (J A Mortensen & J Eriksen) Cypernsv. 15 S
- H Møbel- & Detailhdl. Prinsesseg. 13, 15 K Am. 5058y

Danske Konsuler Verden over se Bind 2, Afd. IX A.

Eriksen Ole Opdagelsesbetj. Ved Sønderport 17⁴ [S] [T] Am. 1994
- G C Overassist. v. Statsb. Vigerslev Allé 60 Valby [T] Vb. 1561x
- S P Pr.-Løjtn. Carl Johans G. 6⁴ [Ø]
- Jens Prokurist Bernstorffsv. 13A¹ Hell. [T] Hell. 4358
- & Petersen, Akts., tidl. V Müller & Co., Akts., Rederi- & Befragtningsforr. Holbergsg. 3 [K] [T] Cent. 7488 & 10488
- Andreas Hansen fh. Regeringskonsulent K. Eggersv. 11 Hell. [T] Gjent. 1456
- Fr. Rejseinsp. Fanøg. 1¹ [Sø] [T] Ryv. 2361y
- Jens Rejseinsp. Hulgaardsv. 78¹ Brh. [T] Gh. 5139y
- A Repræsentant Middelfartg. 4² [Ø]
- Erik Repræsentant Funkiav. 24ˢ [S] [T] Am. 4761
- H Repræsentant Gravervænget 8ˢ [L]
- Johs. Repræsentant Smalleg. 15³ [F] [T] Gh. 244x
- L P Repræsentant Colbjørnsensg. 7² [V]
- Osvald Repræsentant Engv. 47¹ [S] [T] Am. 7954
- C L Schack Revisor Hovedbogholder Finlandsg. 31² [S] [T] Am. 3635 y
- Erik Amtoft Revisor l. Strandstr. 12 A² [K] [T] Palæ 2014 y
- K Revisor Vendsysselv. 25 Brh.
- Aage Sagfører Cand. jur. Amalieg. 40 [K] [T] Cent. 7953 Bp. Hortensiav. 14 [V] [T] V 1535
- P J M Sagfører Cand. jur. Vimmelskaftet 42 [K] [T] Cent. 4545 & 4565 Bp. Charlottenlundsv. 17 Hell. [T] Hell. 2114
- Wolther Sagfører N-Søgade 39¹ [K] [T] Cent. 15339 & By 3339
- Schack Sagførerfuldm. Cand. jur. Aagade 120³ [L] [T] Gh. 5329x
- N G Sekretær i Aktieselsk.-Reg. Cand. jur. Gl. Kongev. 162 D² [V] [T] V 5280x
- A C Skotøjshdl. Amagerbrog. 164 [S] [T] Am. 2136 y Bp. Amagerbrog. 166¹ [S]
- Emil Skomagerm. Godthaabsv. 227 Brh. [T] Gh. 4090 Bp. Vanløse Allé 5¹ Brh.
- H T Skomagerm. Lollandsv. 32³ [F]
- N Skotøjsreparatør Nørrebrog. 156 [L] [T] Tg. 2354 Bp. Ølundsg. 8² [L]
- Niels Skrædderm. Isafjordsg. 10² [S] [T] Am. 2333
- H C Smedem. (J Eriksen & Sønner) Tycho Brahes Allé 15² [S]
- H F Smedem. (J Eriksen & Sønner) Øresundsv. 2¹ [S] [T] Am. 6806
- J & Sønner Smedem. Spaniensg. 2 [S] [T] Am. 22
- O Smedem. (J Eriksen & Sønner) Spaniensg. 2² [S]
- Chr. Snedkerm. Søndervangs Allé 36 Valby [T] Vb. 1968
- Holger Snedkerm. l. Istedg. 7² [V] [T] V 9221x
- 's Th. Eftf. Snedkerm. Gl. Kongev. 131 [V] [T] Cent. 6015
- J Statsskovfoged Lundtoftev. 306 Klpbg. [T] Hjortekjær 5
- P Th. Tandlæge Faxeg. 13⁴ [Ø]
- E Engelsted Trafikkontrolør v. Statsb. Hovmarksv. 28 Charlottl. [T] Ordr. 1444
- N A Trikotagehdl. (Charlottl. Trikotageforr.) Ole Bruuns V. 15 Charlottl.
- Georg Tømrerm. Anders Henriksens G. 6⁴ [K] [T] Am. 3548y
- H P Tømrerm. Gasværksv. 7ᴷ·² [V]
- K E Tømrerm. Baldersg. 53ˢ [L]
- V S Tømrerm. Øresundsv. 39 [S] [T] Am. 3814 Bp. Genuav. 3 [S]
- Edv. Urmager Gothersg. 95 [K] [T] By 1796v Bp. Kronborgg. 2 [L]
- Ernst Urmager Borgerg. 2 [K] [T] Palæ 833 Bp. Ørnev. 46⁴ [L] [T] Tg. 1405v
- Frithjof Urmager Lærkev. 12² [L]
- F Urtekr. Sortedamsdoss. 49 C [Ø] [T] N 2919 y
- H Urtekr. Carstensg. 27 [V] [T] V 2519 x
- Kirsten Enkefrue Urtekr. Estersv. 18 Hell. [T] Hell. 703y
- **A Chr. Eriksen** Vinduesdekoratør Absalonsg. 16 [V] [T] V 79

Eriksen E H Værkfører Søtoften 39 Gjentofte [T] Gjent. 1283
- Julius Værkfører Gl. Kongev. 91¹ [V]
- P Edv. Værkfører Svanemosegaardsv. 11³ [V] [T] hemmeligt Nr.
- S E Værkfører Azaleav. 14 Valby

Eriksgade's Mejeri v. Julie Christensen Eriksg. 15 [V] [T] Eva 899 x

Eriksson Gottfred Anlægsgartner Liljev. 17ˢ Gjentofte [T] Gjent. 1098
- Anna Assist. v. Statsb. Peder Skrams G. 16B¹ [K] [T] By 6080
- 's C Eftf., J F Petersen Blikkenslagerm. Gas- & Vandm. Valby Langg. 51 Valby [T] Vb. 1460
- Axel Ingeniør Cand. polyt. Amager Boulevard 120³ [S] [T] Am. 7833
- J G Ingeniør Tjørnev. 32 Lyngby
- C Isenkr. Smyrnav. 2 [S] [T] Am. 5789 Bp. Valby Langg. 49B⁴ Valby
- J O Radioforhdl. Ægirsg. 45 [L] [T] Tg. 2917
- Carl Skrædderm. Peder Skrams G. 16B¹ [K] [T] By 6080
- A B Smørhdl. (Strandboulevardens Smørforsyning) Rudolph Berghs G. 27 [Sø]
- Georg Tapetserer Kirkev. 2 Charlottl.
- J E Vaskeriejer Amagerbrog. 79 [S] og Reykjaviksg. 3 [S] [T] Am. 3875

Erlandsen Eva Frøken Bogholderske Borgerbo 5² [S] [T] Am. 1467v
- H Frue st. Kongensg. 103³ [K] [T] Palæ 2874
- Alma Frøken Amagerfælledv. 2ˢ [S] [T] Am. 187
- Vilh. Fuldm. u. Magist. Sproglærer Sæbyg. 1³ [Sø] [T] Ryv. 3094 x
- J P Karetmager Maglebylille Kastrup [T] Kastrup 283
- J J Kommunelærer Valbygaardsv. 16 Valby
- Charles Kontorchef Amalieg. 26² [K] [T] Palæ 1773
- V Restaurator Torveg. 50 [K] [T] Am. 5054
- Andreas Skibsreder Direktør R. (Schach Steenberg & Co.) Christiansborgg. 1³ [V] [T] By 8168
- G V Smedem. Saxog. 96 [V] [T] Eva 2241 Bp. N-Fasanv. 196⁴ [L] [T] Tg. 1244y
- C J Snedkerm. Langøg. 11³ [Sø]
- E Urmager Viktoriag. 6 [V] [T] V 9818 Bp. Valbygaardsv. 60ˢ Valby [T] Vb. 1643x
- H Urmager Vimmelskaftet 49 [K] [T] By 2009x Bp. Egilsg. 27A⁴ [S] [T] Am. 7841x

Erlandsson I O Gross. Klædeagentur Niels Juels G. 14 [K] [T] By 4288 Bp. Duev. 98⁴ [F] [T] Gh. 1447v

Erlang Ingeborg Kommunelærerinde Peder Lykkes V. 23¹ [S] [T] Am. 1003

Erlanger O Frøken Manufakturhdl. Bjelkes Allé 2Aˢ [L]

Erlangsen M J Arkitekt Vesterbrog. 81¹ [V] [T] Cent. 2732
- Paul Emil Slagterm. Vesterbrog. 81 [V] [T] Cent. 2732

Erle J M Ingeniør Cand. polyt. Egholmsv. 16 Holte

Erlenbeck Olga Enke e. Gross. Kjøbmagerg. 57³ [K] [T] By 5249y

Erlind H J S Repræsentant Strandboulevarden 151¹ [Ø]
- Sho Skuespillerinde Classensg. 63ˢ [Ø] [T] hemmeligt Nr.

Erling Bianco Købmand Jægersborg Allé 41 Charlottl. [T] Ordr. 740 Bp. Lindegaardsv. 21 Charlottl. [T] Ordr. 1597

Erlitz Povl Baneingeniør Cand. polyt. Norgesg. 33⁵ [S] [T] Am. 8093
- L Enke e. Kontorchef N-Voldg. 8² [K] [T] By 1408x
- Eleonora Frøken Rathsacksv. 1² [V]

Erlund Olaf Prokurist Aagade 116¹ [L] [T] Gh. 3815y

Ermark Johannes Revisor Rungsted Pl. 11⁴ [L]

Ermgaard Aage Assist. u. Kbhvns Amt Strindbergsv. 37 Valby [T] Vb. 496

Ermoi-Is- & Dessertfabr. Ri-ti, Akts., Howitzv. 11 [F] [T] Gh. 7310

Ernald Hans Revisor Assurandør Holbergsg. 14 [K] [T] Cent. 15933 Bp. Stefansg. 3² [L] [T] Tg. 3250

Ernfeldt Carl Skrædderm. Nansensg. 3ˢ [K] [T] By 5180

Ernholdt L Skrædderm. Danmarksg. 2B [V] [T] V 1305u

Erno C E Vinduespolerer Graabynkev. 41 Brh. [T] Bella 1257

Ernst O fh. Amtsforvalter R. Gl. Kongev. 148³ [V] [T] Eva 985
- Bredo Antikvitetshdl. Nybrog. 20 [K] [T] By 6974
- V Bankfuldm. Hulgaardsv. 82² Brh. [T] Gh. 5345y
- Frederik Bogbinderm. Mimersg. 9² [L]
- G Bogbinderm. St. Peders Str. 27 [K] [T] By 627y Bp. Rolfs Pl. 10³ [F]
- Bodil Enke e. Kontorchef Rosenv. Sideallé 3³ [Ø] [T] Ø 495y
- Elisabeth Enke e. Gross. Maglekildev. 12¹ [V] [T] V 1281v
- Margrethe Enke e. Overlæge Chr. d 2. Allé 1 [S] [T] Am. 306y
- A G Fabrikant Falkoner Allé 108¹ [F] [T] N 3290
- Katy Fotograf Amagerbrog. 95³ [S] [T] Am. 1154x
- Emilie Frue Nyvej 1A¹ [V] [T] V 9719
- Chr. Fuldm. Ved Klosteret 21³ [Sø]
- Louis Generalmajor K. DM. HC Ørsteds V. 42 [V] [T] N 6358
- A F L Guldsmed Carl Johans G. 10² [Ø] [T] Ø 7624
- P W Gymnastiklærer Borups Allé 198ˢ Brh. [T] Tg. 2913y
- E U G Ingeniør Cand. polyt. Hostrupsv. 14³ [V]
- Gustav Ingeniør Nyborgg. 2⁴ [Sø] [T] Ryv. 3890
- H Ingeniør Falstersv. 6⁴ [F] [T] Gh. 3262 x
- Otto Ingeniør Schlegels Allé 6² [V] [T] V 3265
- A Weis Kammerjunkerinde Strandboulevarden 35² [Ø] [T] Ø 7853
- Margr. Koncertsangerinde Amaliegade 16 A¹ [K] [T] Palæ 2097
- Ellen Konfektureforr. Dr. Abildgaards Allé 7⁴ [V] [T] N 2065x
- Jul. Kontorchef Lyngholmv. 25¹ Vanl. [T] Damsø 1343
- P J Læge Vesterbrog. 12³ [V] [T] V 4032 (1-2, Torsd. till. 6-7) Postkonto 4199
- H Maskinmester Tingv. 65¹ [S]
- A Mekaniker Højgaards Allé 40 Bagsværd
- Paul Ovnbygger Skanderborgg. 4¹ [Ø] [T] Ø 3058y
- Elise Frøken Paalægsforr. Hvidkildev. 1 Brh. [T] Tg. 2676
- Elna & Elise Paalægsforr. Mariendalsv. 63 [F] [T] Gh. 5101x
- P Galling Redaktør Fredericiag. 10⁴ [K] [T] Palæ 2165x
- Viggo Røgeri Pilestr. 75 [K] [T] By 1875y
- R Søløjtn. H C Ørsteds V. 13¹ [V] [T] V 5514 x
- Axel Værkmester u. Magist. Odenseg. 20³ [Ø] [T] Ø 4747 x

Ernst-Günther K Bogholder Bentzonsv. 1³ [F] [T] Gh. 5252 x

Erntgaard K Direktør Fredensv. 21 Charlottl. [T] Ordr. 1490
- S P Prokurist Vasehøjv. 12 Charlottl. [T] Ordr. 506

Erob Alfred A Repræsentant Harald Kiddes V. 11² Valby [T] Vb. 2172x

Errboe Birger Havearkitekt Havebrugskand. Tranevænget 8¹ Hell. [T] Hell. 4307

Erritzøe S Disponent Onsgaardsv. 2¹ Hell. [T] Hell. 2236y
- Fred. Ejendomshdl. Dalgas Boulevard 29¹ [F] [T] Gh. 4798
- Marie Frue Rosenørns Allé 5 2² [V] [T] N 6784
- P C Inspektør Sindshvilev. 9 A¹ [F] [T] Gh. 835x
- Kai Repræsentant Vesterbrog. 69¹ [V]
- Th. Toldklarerer Speditør Amalieg. 41 [K] [T] Cent. 696 Bp. Hyldegaardsv. 9 Charlottl. [T] Ordr. 706

Ersbak R J Ingeniør Cand. polyt. Gl. Kongev. 72⁴ [V] [T] V 2173y

Ersgaard Emanuel Gross. Agenturforr. Kultorvet 13³ [K] [T] By 569 x
- J V Gross. Amager Boulevard 131⁵ [S]
- Vald. Gross. Agenturforr. Vesterport [V] [T] Cent. 2027 Bp. Helgolandsg. 1 [T] Eva 245
- V E M Repræsentant Ravnsborgg. 16A² [N] [T] N 6181

Ersholt Martin Ostehdl. st. Kongensg. 83 [K] Palæ 237y
Erskov Ernst Aage Kommunelærer Guldbergs Pl. 18² [N] N 2264v
- H P Kommunelærer Vesterfælledv. 55³ [V]
- Evald Kurvemager Gl. Jernbanev. 14 Valby Vb. 821 Bp. Toftegaards Allé 25² Valby
- P O Kurvemagerm. Smalleg. 20 A [F] Gh. 7589 Bp. Smedeg. 2⁴ [N]
Erslev V Bankfuldm. Nansensg. 71² [K]
- Svend Cand. pharm. Gross. Halls Allé 3ˢ [V] V 4830
- Rolf Driftsinsp. Ingeniør Carlsbergv. Gl. Carlsberg Valby V 4715
- Anna Enkefrue Vesterbrog. 186³ [V] V 2480y
- H Enkefrue Christiansv. 28 Charlottl. Ordr. 1494
- A Gross. Linnésg. 24 [K] Bp Erslevsv. 7 Gjentofte Gjent. 454
- Rich. Inkassator N-Frihavnsg. 34 A² [Ø]
- 's Eftf., Kemisk Laboratorium ved Cand. pharm. Louis Foersom Ny Vesterg. 9 [K] By 4366
- A Kommunelærerinde Kleinsg. 2⁴ [V] N 5015
- Ejnar Kommunelærer Cand. mag. Kleinsg. 2⁴ [V] N 5015
- J E Frøken Overassist. u. Magist. Langesund 4¹ [St] Ryv. 2441y
- Kai Redaktør Classensg. 72⁴ [Ø] Ø 8083
- Peter Snedkerm. (Erslev & Poulsen) Grenaag. 10³ [Ø] Ø 4941y
- & Poulsen Snedkerm. Pilestr. 52 B [K] Cent. 13804
Ersly Metha Frue Fotograf Nørrebrog. 14⁴ [N] N 3754
Erstad Troels H Prokurist Vangedev. 114 A Gjentofte Søb. 1140
Erstad-Jørgensen E Havearkitekt Hattensens Allé 9 [F] Gh. 815
Ertberg Kaja Enkefrue Vandkunsten 3² [K]
- Egil Gross. (Ertberg & Tarp) Danasv. (Vodroffspl.) 24² [V] V 3805
- Fred. Gross. (Ertberg & Tarp) Gl. Kongev. 98⁴ [V]
- & Tarp Gross. Studiestr. 3 [K] Cent. 13544 & 13545 Postkonto 20030
Erteschik M Gross. Trikotageagentur Vendersg. 33 [K] Cent. 12378 & 12379
Erthmann P Juul Assist. Australiensv. 37¹ [St]
- L A Juul Kunstmaler Gothersg. 165⁴ [K] By 545x
Erting K Restauratrice Løgstorg. 34⁴ [Ø]
Ertmann [se endv. Erdmann]
- J C Bogholder Sortedamsdoss. 51ˢ [Ø]
Ertner E O Bogbinderm. (Meyer & Riis' Eftf.) Sølvg. 91⁴ [K] By 1964y
- Carl Restaurator General Bahnsons V. 13ˢ [F] Gh. 5645x
Erup Vilhelm Bogholder Pile Allé 7 Gˢ [F]
- Otto Ingeniør Henrik Hertz V. 17 Charlottl.
- Chr. Kontorchef Ved Amagerport 1² [S] Am. 1821x
- Carl Repræsentant Skotterupg. 12s [L] Tg. 2450
Ervaco, Erwin, Wasey & Company, Akts., Annoncebureau Møntetg. 19 [K] Cent. 431 & 466
Ervang Edvard Prokurist Classensg. 37¹ [Ø] Ø 6517
Erwig Ingeborg Enkefrue Hans Tavsens G. 23² [N] N 4427y
Erwing F Repræsentant v. Kraks Vejviser Ny Carlsberg V. 2³ [V] V 1503x
Ervø Jens Direktør Redaktør Gyldenlakv. 13² [S] hemmeligt Nr.
- Emma Frue Kommunelærerinde Nyelandsv. 33¹ [F]
Esajas Kirken, Præster, Kordegnekontor m. m. se Afd. V Real-Register
Esbensen [Se endv. Espensen]
- Vesti Automobilreparatør Middelfartsg. 5 [Ø] Ryv. 1319 Bp. Randersg. 63¹ [Ø] Ø 3966u
- Karen Enkefrue Steenwinkelsv. 4⁴ [V]
- I Frøken C L Ibsens V. 22¹ Gjentofte Gjent. 1151
- F L Fuldm. Amagerbrog. 20¹ [S] Am. 954v
Esbensen Esben P Herreekviphdl. (Chrsthvns Herreekviperings Magasin) Strandg. 14² [K]
- Kay fh. Kontorchef R. Bramsv. 9A Charlottl. Ordr. 1235
- C Lagerchef Carl Johans G. 8¹ [Ø]
- Alfred Malerm. (Carlé & Esbensen) Overg. o. V. 26¹ [K] Am. 6924x
- Chr. Malerm. Lindegaardsv. 38 Charlottl. Ordr. 412
- Valther Repræsentant Raadvadsv. 46¹ [L]
- K W Skibsfører A L Drewsens V. 9⁴ [Ø]
Esbjerg Fanny Enke e. Ekspeditionssekr. Ægirsg. 59³ [L]
- Carl Skrædderm. H C Ørstedsv. 35 [V] V 2835y
Esbjørnsen I Ejendomshdl. Griffenfeldtsg. 3⁴
Esbo Aage Missionær P Knudsens G. 29¹ [V] Sydhavn 80
Esborg Johannes Cand. pharm. Venøg. 9ˢ [St] Ryv. 3081
Esch Chr. Ejendomsndl. Prinsesse Alexandrines Allé 12ˢ Charlottl. Ordr. 3063
Esche Sophie Enke e. Gross. Monradsv. 21ˢ [F] Gh. 41y
Eschelund R J J Kommunelærer Monrads Allé 46 Valby Vb. 1661
Eschen Berta Cand. mag. Strandboulevarden 14³ [Ø]
- Carl Toldkontrolør Islands Brygge 15ˢ [S] Am. 2815x
Eschricht N F Læge Nørrebrog. 220¹ [L] Tg. 247 (Hverd. 12½-2, Fred. 6-7) Postkonto 3708
- Augusta Orgelspillerske Jakob Dannefærds V. 2⁴ [V] N 7951
Esdal Chr. Dragerformand Arkonag. 13² [V] Eva 1913
Eshington Peter Maskinmester Vognmagerg. 8 [K]
- C E Møbelhdl. Krystalg. 5 [K] By 2037v Bp. Ø-Søgade 52ˢ [Ø] Ø 2968y
Eskebech Arne Bagerm. Burmeistersg. 10 [K] Am. 6878
Eskelund N Dyrlæge Lykkesborg Allé 7 Søborg Søb. 488
- Elisa Enkepastorinde Islands Brygge 19ˢ [S] Am. 8138
- B Frue Hvidovrev. 3 Rødovre Valby Rødovre 209
- Esther Frue Gammeltoftsg. 18ˢ [K] By 4039
- Poula Frue Journalist Vesterbrog. 2 A⁴ [V] By 2898x
- V N Læge Reservelæge Dr. med. Islands Brygge 19ˢ [S] Am. 6650
- Behrendt Politibetj. N-Frihavnsg. 82² [Ø] Ø 4333v
- Karl I Redaktør Cand. jur. st. Kongensg. 23² [K] Palæ 883
- Mary Frøken Urtekramforr. N-Frihavnsg. 45³ [Ø]
Eskermann H C H Toldkontrolør Niels Ebbesens V. 23¹ [V] V 9388y
Eskesen S Direktør Evanstonev. 12 Hell. Ryv. 2205
- Kirstine Enke e. Kontorchef Aggersborgg. 10³ [Ø] Ø 864
- Aage Fabrikant N-Fasanv. 124² [F] Gh. 6205
- A M Forstanderinde Holmbladsg. 21 [S]
- Martinus Kommunelærer Joakim Larsens V. 2⁴ [F] Gh. 3735x
- S & Co., Akts. Marcipan- & Makronmassefabr. Evanstonev. 12 Hell. Ryv. 468
- Gregers Sagfører Vendersg. 5² [K] Cent. 3550 (10-3)
- P Skrædderm. Aaboulevard 16 [N] N 5416 Bp. Skjulhøj Allé 39¹ Vanl.
Eskild Gudrun Enke e. Kontorchef Høyrups Allé 13 Hell. Hell. 1563
Eskildsen [Se endv. Esskildsen]
- O J & Co. Befragtningsagenter St. Annæ Pl. 26 [K] Cent. 2796
- Rye Cyklehdl. (Brønshøj Importør) Valløv. 12¹ Brh. Bella 1058
- Laurids Direktør Aagade 112³ [L] Gh. 1602x
- Martin Direktør Classensg. 46² [Ø] Ø 5718
- A Disponent Hesseløg. 15¹ [St] Ryv. 1389 x
- A H Enke e. Gross. Roskildev. 183² Valby
- H Fabrikant Holteg. 7² [L]
Eskildsen Oskar Fabrikant (Forsølvnings- & Forniklingsanst. Astral) Reersøg. 19¹ [St] Ryv. 1609x
- Olaf Forretningsf. Kjeldsgaardsv. 35² Valby Vb. 2038
- H J Gross. Holbergsg. 10 [K] Bp. Henrik Ibsens V. 12³ [V]
- Jens Chr. Gross Frugt en gros Ahlefeldtsg. 16 [K] Cent. 14513 Bp. Bispeengen 13³ [L]
- J K Gross. Frm. Roskildev. 183 Valby Cent. 1315
- P H Gross. (J K Eskildsen) Gotfred Rodes V. 22 Charlottl.
- M P Ingeniør v. Flyvebaadsstationen R. Hareg. 19 [K] Palæ 1561u
- A Konfekturehdl. H C Ørstedsv. 52 [V] N 1289x
- Paul Korrespondent F F Ulriks G. 50ˢ [St]
- Th. Kunstmaler Boldhusg. 4² [K]
- Eivind Købmand Søbakken 6ˢ Charlottl.
- S Købmand Maglevænget 14 Charlottl. Hell. 881
- R Møbelhdl. Sortedamsg. 21 [N] N 7941 Bp. Rolfsv. 20² [F]
- O J Skibsreder R. (O J Eskildsen & Co.) Gersonsv. 37 Hell. Hell. 4358
- J F Skomagerm. Godthaabsv. 12 B³ [F]
- E V Smedem. Bille Brahes V. 11 [V] N 6255
- V Snedkerm. (Møller & Eskildsen) Valkyrieg. 5ˢ [L] Tg. 3132
- P Urmager Gothersg. 54 [K]
- P E Urtekr. Duntzfeldts Allé 1⁴ Hell. Hell. 457y
- Svend Urtekr. Gl. Kongev. 136 [V] V 4904
- F S Varemægler Holbergsg. 10 [K] Cent. 4383 & 12583 Bp. Halls Allé 1 A² [V] V 3447
- & Søn Varemæglere Holbergsg. 10 [K] Cent. 420
- Nelly Frue Tilsynsassist. Weysesg. 24¹ [St]
- A L Turesensg. 35ˢ [K] By 7335
Eskildsgades Kolonial-Lager, Akts., Istedg. 39 [V] V 8067
Esmann Kirsten & Karen Frøkener N-Farimagsg. 13¹ [K] Palæ 4202
- 's Klinik for Fødende Løngangstr. 21 [K] Cent. 9023 & 5315
- I V Kommunelærerinde Dalgas Boulevard 3² [F]
- S T T Oberst Kmjkr. K. DM. Classensg. 15² [Ø] Ø 1839 y
- **E F Esmann** Smøreksport Frm. St. Annæ Pl. 28 [K] Cent. 4961, 4962 & 4963 Stats 153 Telegramadr. „Efesmann" Grundlagt 1864
Esmarch Johannes M Baneingeniør v. Statsb. R. Livjægerg. 44¹ [Ø] Ø 7478
- H C Gross. (Johs. Esmarch) Puggaardsg. 8¹ [V] By 4818
- Johs. Gross. Frm. Løngangstr. 25 [K] Cent. 896
Esmark L Blikkenslagerm. Gas- & Vandm. Thyrasg. 12 [L] Tg. 3996 Bp. Ægirsg. 10 A¹
Esmer Juel Arkitekt Zinnsg. 8¹ [Ø] Ø 5143
- Einar Gross. Østerg. 13 [K] Cent. 13334 Bp. Sofiev. 30 Hell. Hell. 2309
Esmund W Cand. pharm. Falkoner Allé 20 [F]
Espana Bodega ved A E Bencke V-Boulevard 13 [V] Cent. 7991 Postkonto 3794
Espehøj, Akts., Rysensteensg. 14 [V] Cent. 2646, 2746 & 11446
Espeland J Ligkistemag. Amagerbrog. 196 [S] Am. 4109 v Bp. Krudtmøllegaards Allé 3ˢ [S]
Espenhain H P W Gross. Frankrigsg. 10 [S] Am. 3715
Espensen [Se endv. Esbensen]
- N E Assist. Niels Juels G. 13⁴ [K]
- Carl Bagerm. Woltersg. 16 [S] Am. 1747y
- Louis Bogholder Dybbølsg. 18¹ [V]
- L Buntmager Frdbg. Allé 28 [V] V 2037 y
- Vald. Fabrikant Brønshøj Kirkev. 5³ Brh.
- H Chr. Kommunelærer Annasv. 1 Hell. Hell. 2566
- Robert Overbogholder Sortedamsg. 7⁵ [N] N 7703
- H O Repræsentant Kong Oscars G. 2² [St] Ryv. 1171y

Esperance v. Harald Petersen Skotøjsforr. Strandv. 140 Hell. Hell. 4098
Esperanto-Kontoret (Esperanto-Oficejo UEA) Bredg. 63 A³ K Cent. 7763 (10-2) Telegramadr. „Esperantokontor"
Espersen Ove Funch- Arkitekt Ribeg. 2³ Ø Ø 3151
- P Bog- & Papirhdl. st. Kongensg. 45 K Cent. 1570
- Wilhelm Bogholder Webersg. 21¹ Ø
- Anna Enke e. Gross. Reventlowsg. 22² V V 3032
- Mathilde Enkefrue Guldborgv. 1⁴ F
- N P Gross. (Sejersen & Espersen) Lundtofteg. 99ˢ L
- Svend Journalist Borgerbo 7¹ S Am. 6564u
- C R kgl. Kapelmusikus Egernv. 11 F Gh. 6503
- Edith Frue Koncertsangerinde V A Borgens V. 7⁴ V
- C M Musiker V A Borgens V. 7⁴ V
- Karl Overretssagf. Jernbaneg. 5 V Cent. 6116
- C N Redaktør M B. Torveg. 26¹ K Cent. 3552
- Aage Repræsentant Leifsg. 27² S Am. 8292
- A Smedem. Istedg. 40 V V 445v Bp. Borrebyv. 30 Brh. Damsø 1143
- Th. Folkmann Urtekr. Borgmestervangen 12 L Tg. 3814x
Espholin J Ingeniør Konstruktør Tullinsg. 27² V V 6226u
- 's J Maskinfabrik, Akts. Smalleg. 18 F Gh. 4680
Espholm John Frisør Strandv. 110 Hell. Hell. 2094x Bp. Strandv. 138 B² Hell. Hell. 2921y
- Carl Overassist. u. Frdbg. Komm. Henriksv. 8 L Tg. 4025
Esrom Hjemmebageri v. E A Jacobsen Augustag. 10 S Am. 7699y
Essemann Johanne Enkefrue Ø-Farimagsg. 4³ Ø Ø 4662 y
Essen Hartvig v. Bankdirektør R. Svanemøllev. 122 Hell. Hell. 401x
- Gerda v. Enkefrue Bartholinsg. 1² K By 5480x
- Harald v. Gross. (Nordisk Vareagentur) Dronn. Olgas V. 47² F
- Vilh. v. Overretssagf. Amagert. 24 K Cent. 14205 Bp. Dronn. Olgas V. 47² F Gh. 7903
- Harry v. Prokurist Lindev. 4 V V 2366
- H E v. Repræsentant H C Andersens G. 4² K By 8404
Esser C H H Overassist. i Post- og Telegrafv. Classensg. 62⁴ Ø Ø 2035x
- G Pølsefabr. Peder Hvitfeldts Str. 7 K Cent. 3465
Essing John Fabrikant (Essings Sele Industri) Højdev. 1ᴮ S Am. 8032v
- 's Sele Industri Prinsesse Christines V. 15 S Am. 7797
Esskildsen [Se endv. Eskildsen]
- Ellen Frøken Forstanderinde Frederiksborgg. 48¹ K By 7412
- M G Inspektør Hattensens Allé 4⁴ F Gh. 4546
- A Rentier Strandboulevarden 7¹ Ø Ø 3739y
- O L fh. Stationsforst. Falkoner Allé 77ᴮ F Gh. 504v
Essien W Købmand Krusaag. 32¹ V V 7015
Estad I Hatteforr. Frederikssundsv. 8 L Tg. 260v
Estland, Akts., Smørhdl. Kronprinsensg. 13 K Cent. 3265
Estornel T Mekaniker Thomas Laubs G. 14³ St
Estreich O C Automobilkøreskole Gl. Kongev. 6 A V By 8765 Bp. Flensborgg. 55³ V V 3471
Estrup Knud Vibe Amanuensis v. Polyt. Læreanst. Dr. phil. Falkoner Allé 88³ F N 748v
- Anna Louise Beregnerfuldm. Martensens Allé 3³ V
- L Cand. polit. Redaktør Sortedamsg. 3¹ N N 5646
- A Enke e. Postmester Martensens Allé 3³ V V 329 x
Estrup Rigmor Fuldm. Martensens Allé 3³ V V 329 x
- P E Ingeniør Cand. polyt. Maglekildev. 17⁴ V V 9640x
- Niels Sekretær i Landbrugsmin. Cand. jur. Livjægerg. 16² Ø Ø 3081 u
- N P Sekretær Australiensv. 10¹ St
- Johannes V Tandlæge Frederiksborgg. 7 K By 3610 Bp. Gl. Kongevej 3² V V 2708v
- Oscar Tømrerm. Frederikssundsv. 96 B⁴ L Tg. 723y
Estvad Leo Kunstmaler Paludan Müllers V. 9⁴ V Eva 2521y
- Chr. Modehdl. (Modesalonen Estvad) Vesterbrog. 15¹ V
Eszlinger Kai Fabrikant Nørrebrog. 30² N N 2130y
Etablissements Bozon-Verduraz's Filial i Kbhvn. Makaronifabr. st. Kongens 75 K Cent. 15353
- Hutchinson, Generalagentur for Skandinavien St. Annæ Pl. 22 K Cent. 4836 & 15837 Postkonto 21660
Etam, Akts., Strømpehdl. Østerg. 16 K Cent. 14902
Etcheparehorda Carlos Generalkonsul Trondhjemsg. 7ˢ Ø Ø 6944
Ethelberg Sigurd Direktør Hoffmeyersv. 2³ Vanl. Damsø 1854
Etler H V P Kontorchef Strandboulevarden 31ˢ Ø
Eto-Elektro Co., Akts. Prinsesse Maries Allé 5 V
Etoile v. A Richter Dame- & Herrelingeriforr. Gothersg. 29 K Palæ 2131
Ette Anna Frue Gyldenløvesg. 16¹ K
Etting B Fuldm. Ahlmanns Allé 2⁴ Hell. Hell. 433x
Ettingshausen J Købmand Bramslykkev. 16 Valby Vb. 2576
Etved C E Postassist. Helgasv. 3 Holte
- E Repræsentant V A Borgens V. 8ˢ V
Europa Skrivemaskine Depot Akts. Chr. d. 9 G. 6 K Cent. 10830 & 10751 Postkonto 1841
Europæiske Vare- og Rejsegods Forsikrings Akts. Raadhuspl. 45 V Cent. 13337
Eva Kioskforr. v. Holger Dahl Mikkelsen Haderslevg. 29 V Eva 655
- Kjoleforr. v. Fru K Larsen Haderslevg. 22 V V 2175y
- Trikotageforr. v. Olga Unterschlag Borgerg. 14 K Palæ 401v
Evald Chr. Gross. (Flüggers Filial) Steenstrups Allé 15¹ V N 6871
- Einar J Linierer Graabrødret. 23 K By 6055 Bp. Guldbergs Pl. 6ˢ N N 4697 v
Ewald Elise Enkefrue A D Jørgensens V. 11¹ Vanl.
- H C Inspektør Leifsg. 16¹ S
- Jesper Journalist Forfatter Nørreg. 6⁴ K By 4972
- Kirstine Justitsraadinde Frdbg. Allé 6³ V
- 's Kaffeved Kaj Ewald Falkoner Allé 26 A F Cent. 10294
- Kaj Kaffehdl. (Ewald's Kaffe) Falkoner Allé 26 A F Cent. 10294
- E Frue Klkollektrice Strandboulevarden 106¹ Ø Ø 4801v
- Betty Kommunelærerinde Enke e. Forfatter Godthaabsv. 182¹ Brh. Gh. 5418 u
- Johs. Kontorchef Adolph Steens Allé 10⁴ V N 937 y
- Lissen Malerinde Platanv. 22² V Eva 1822
- Chr. Malerm. Frilands Allé 32 Valby Vb. 2543
- H fh. Murerm. Solgaarden 36¹ St Ryv. 2414x
- P Murerm. N-Farimagsg. 15 K By 5087y
- Johannes Musiker Kapelregissør Buddingev. 30 B Lyngby Lyngby 178
- O C T Oberstløjtn. i Art. R. DM. Vestmannag. 5¹ S Am. 2115 y
Evaldsen K Møller Repræsentant Hillerødg. 142ˢ Brh. Tg. 4048
Ewaldsen Marianne Enkepastorinde N-Frihavnsg. 80³ Ø Ø 740 v
- Anna Frue Sortedamsdoss. 59 K¹ Ø N 4459 u
Ewans Kai Kapelmester Kirkevænget 6 Bˢ Valby Vb. 2846
Evebilen v. M J Willingshøj Helgolandsg. 16 V Cent. 14103 & Eva 707
Even H Chr. Snedkerm. Kirkev. 3 Charlottl. Ordr. 1875
Ewens Johs. Landinsp. Fuldm. i Landbrugsmin. Dosseringen 30⁴ N N 492v
Evensen Ole Direktør Kastelsv. 8⁴ Ø Ø 3859 y
- L Forvalter Florsg. 1¹ N N 5067
- M F Lotterikollektrice Peter Bangs V. 53¹ F
- Kaj Repræsentant Ahornsg. 16² N
Evercold Dansk Køleindustri, Akts., Godthaabsv. 156 F Cent. 8133 & 8134
Ewerfelt Axel Vognfabr. Helgesv. 20³ F Gh. 1812x
Everland R Chr. Gas- & Vandm. Ordrupv. 86 Charlottl.
- C Værkfører Vardeg. 5¹ Ø Ø 4846x
Ewerløf O sv. Minister St. Annæ Pl. 15ˢ K Palæ 415
- Anna Oberstinde Bredg. 25 A² K Palæ 356y
Evers Alvilda Damefrisørinde (Søstr. Evers) Blaagaardsg. 26¹ N
- Julie Damefrisørinde (Søstr. Evers) Blaagaardsg. 26¹ N
- Chr. Direktør Hambros Allé 11¹ Hell. Hell. 1869
- Anna Enke e. Fabrikant Frydendalsv. 21 V Cent. 5439
- Ingeborg Enke e. Birkedommer Fredericiag. 82² K Palæ 989v
- C R & Co. Fabr. af Maltpræparater & Sukkervarer N-Fasanv. 101, 103 F Cent. 3282, 3262 & 8239 Postkonto 152
- A Frøken Frijsenborg Allé 60² St Ryv. 1812y
- M & I Frøkner Bakkegaards Allé 10² V V 5007x
- **Evers & Co.** Gross. Tagpap, Bygningsart. Fredh. Kan. 6 K Cent. 10470 Postkonto 2051 Fabrik Finsensv. 26 F Cent. 551 Plads Islands Brygge 18 S Cent. 11438
- Hugo Gross. (Evers & Co.) Nyvej 11 V V 7577
- Chr. V Orlogskapt. R. Nyhavn 8³ K By 2713
- A Snedkerm. Sortedamsdoss. 79 Ø
- C C Trafikkontrolør v. Statsb. Bakkegaards Allé 15¹ V V 1691 v
- A F M Viceadmiral SK. DM. Stavangerg. 4ˢ Ø Ø 5667
Ewers Käthe Enke e. Arkitekt Holsteinsg. 40² Ø Ø 1760
- A P Skibsfører Gl. Kalkbrænderi V. 24³ Ø Ø 2868y
Evert H Bog- & Papirhdl. Kjeldsgaardsv. 22¹ Valby
- G H Bogholder Kornblomstv. 7⁵ S Am. 7466y
- Heinrich Fabrikant (Heinrich Evert junr.) Willemoesg. 76³ Ø Ø 1020x
- Heinrich junr. Linieranst. Kompagnistr. 19 K Cent. 4546
- Chas. Litograf Carl Lunds G. 26² S Am. 5772 v
- Aug. Smedem. Godthaabsv. 81 F Gh. 2580 Bp. Gl. Kalkbrænderi V. 34³ Ø Ø 4849v
Ewert F H Assist. i Kbhvns Byret Ryesg. 5³ N
Ewertsen Chr. Fuldm. Borthigsg. 12¹ St
- Adolph Overlæge R. Høyrups Allé 21ˢ Hell. Hell. 3691y
Ewertz Kai Ingeniør Cand. polyt. Nyvej 19¹ V V 2890v
Evino, Akts., Vinhdl. Langelinie, Langelinies Pavillon Ø Cent. 278
Ewold William Bankfuldm. Strandboulevarden 10¹ Ø
- Valborg Frue St. Jacobs Pl. 2² Ø Ø 6337
Excellent, Carl Forssen Herrelingerihdl. Gothersg. 3 K By 1103v
Excelsior Trading Establishment, Axel Madsen Vesterbrog. 5 A V By 3771
Excelsior-Henderson Motor-Co., H C Ørsteds V. 23 V Cent. 6581 & 7081
Exchange Telegraph Co., Ltd., Frederiksbergg. 16 K By 6805

„Exide Akkumulator Centralen" Kontor V-Boulevard 51 V ☎ Cent. 8198 & 15406 Postkonto 481 Hoveddepot Dronn. Tværg. 7 K ☎ Cent. 11348
Exim v. Georg Andersen Agenturforr. Niels Hemmingsens G. 2 K ☎ Palæ 2584
Eximtrac, Akts., Konfekturehdl. Toldbodv. 46 K
Exinter, Fabr. Tag-Asbest's Eftf., Akts., Søborg Hovedg. 31 Søborg ☎ Søb. 816
Exner Aage Kunstmaler Østerbrog. 120³ Ø ☎ Ø 654
Expres [Se endv. Ekspres]
- Auto-Duco-Lakcreriet v. Jørgen Rasmussen Gl. Kongev. Gl. Banegaard V ☎ By 7140
- Vulkaniseringsanst. v. H Flyger Enghavev. 65 V ☎ V 1969 y
Extensia ved Holger Poulsen Kjøbmagerg. 67 K ☎ Cent. 12701
Externa, Akts., Import- & Eksportforr. Asylg. 7 K ☎ Cent. 808
Extra v. Sara Petersen Konfektureforr. Classensg. 36 Ø ☎ Ø 754 v
Extrafin v. Netha Johansen Kaffeforr. Kingosg. 10 V ☎ V 7338
Eyben Joh. G H v. Bogholder H C Ørsteds V. 40² V ☎ V 6630u
- Werner v. Fuldm. i Kreditk. for Landejendomme Worsaaesv. 3³ V ☎ N 4900 v
Eyber Emma Schack Enkefrue Hoeghs Allé 8 Gjentofte ☎ Hell. 2838
Eybye Johan Disponent Jens Munks G. 5⁴ Ø ☎ Ø 2985x
- Oth. Frue Lykkesh. Allé 5A V ☎ V 85v
- Paul Ivan Gross. N J Fjords Allé 8³ V ☎ N 6272
- Erik Repræsentant Istedg. 17⁵ V
Eyermann Caroline Enkepastorinde Mariendalsv. 39² F ☎ Gh. 3169v
- Eva Kommunelærerinde Mariendalsv. 39² F
- Elline Kunstmalerinde Foraarsv. 21 Charlottl.
Eyermann-Petersen S J Kolportageleder Nyelandsv. 31¹ F ☎ Gh. 6068
Eyjolfsson Eyvind Urmager Enghavev. 1 V ☎ V 749v Bp. Nakskovv. 62 A Valby
Eyrich Th. Gross. Danasv. (Vodroffspl.) 23³ V ☎ V 3684
Eyser Johan Bibliotekar v. Univbibl. Raadhusv. 62 Charlottl.
- Ernst Journalist Redaktør Smalleg. 36 A³ F ☎ Gh. 1672y

Faaborg Poul Kommunelærer Dalgas Boulevard 115⁴ F ☎ Gh. 5308y
- Lauritz Malerm. Bregnerødg. 17¹ L ☎ Tg. 892x
- Henriette Prokurist Turesensg. 3⁸ K ☎ By 2257x
- Ludvig Bagger Repræsentant Vennemindev. 63² Sø ☎ Ryv. 797y
- Jens Sadelmagerm. DM. Ærøvej 4² F ☎ Gh. 1956y
Faaborg-Andersen V Ingeniør Kontorchef Dosseringen 32 A⁴ N ☎ N 5576
Faage J Chr. Entreprenør Flytteforr. Jomsborgv. 13¹ Hell. ☎ Hell. 1663
Fånder P N Broderihdl. (Vanløse Broderimag.) Godthaabsv. 404¹ Vanl. ☎ Damsø 698
- & Co. Tegnekontor Broderihdl. Frederiksborgg. 41 K ☎ By 518x
Faartoft Hedvig Kommunelærerinde Maglekildev. 12³ V ☎ V 2605v
- Julie Tandlæge Vennemindev. 15 Sø ☎ Ryv. 1950
Faarup Gunner Enkefrue Fred. d. 6. Allé 1³ F ☎ Gh. 2720
Fabcad Akts. Kaffe- & Smørhdl. Koldingg. 3 Ø ☎ Ø 6442
Faber Richard Bankrevisor Langøg. 12⁸ Sø
- H A Bogholder Gammeltoftsg. 16⁸ K
- Harald Cand. polyt. fh. Statskonsulent SK. DM. 29 Pont Street London S. W. 1.
- A Direktør Blegdamsv. 62³ Ø ☎ N 5667
- Alma Enke e. Overlæge Schlegels Allé 3⁸ V ☎ Eva 2189y
- DP L Enkefrue Eivindsv. 28 Charlottl. ☎ Ordr. 1511
Faber Else Enke e. Murerm. Kongensv. 18 F ☎ Gh. 4503
- Karen Enkefrue Frederiksborgg. 50¹ K
- Sophie Enke e. Gross. Mariev. 2¹ Hell. ☎ Hell. 1011u
- Johanne Etatsraadinde Solv. 5² F ☎ Gh. 7799
- Knud Aage Forretningsf. Classensg. 65⁸ O
- Esther Frue Kvæsthusg. 3 C K ☎ Palæ 3894x
- HJC Frue Herluf Trolles G. 21² K ☎ By 873x
- Thomasine Frøken Stampesg. 6³ V ☎ V 2801 y
- Per Fuldm. i Udenrm. Pressebur. R. Sortedamsdoss. 27⁴ N
- Harald Gross. Bredg. 38³ K ☎ Palæ 2153
- Nikolaj Gross. (Frm. Nikolaj Faber) Gl. Kongev. 132¹ V
- Nikolaj Gross. Frm. Gl. Kongev. 132¹ V ☎ Cent. 5793 & 14695
- SA Ingeniør R. DM. V-Voldg. 7 V ☎ Cent. 13707
- A G Kontorchef Jægersborg Allé 75 Charlottl. ☎ Ordr. 2697
- Grethe Kunstmalerinde V-Voldg. 90⁴ V ☎ By 5516
- Frans Læge Reservelæge Dr. med. Kastelsv. 9¹ Ø ☎ Ø 8675
- Louise Enkefrue Lærerinde i Sløjd Strandv. 59³ Sø ☎ Ryv. 2223
- Ernst Maskinmester Adolph Steens Allé 10¹ V ☎ N 6155
- V M H Mester v. Orlogsv. Reberbaneg. 12⁴ S ☎ Am. 3872y
- Arne Overlæge v. Silkeborg Bad Ø-Farimagsg. 16 B² Ø ☎ Ø 8636 Konsult. Nytorv 3² K ☎ Cent. 13026 & 13027 (12½-2)
- Knud Overlæge Dr. med. Prof. v. Univ. K. DM. FM. Fred. d. 5. V. 3 Ø ☎ Cent. 4357 (Mand. Onsd. & Fred. 1-2½)
- 's Rejseliste, Ny Vesterg. 21² V
- Axel Repræsentant N-Frihavnsg. 77⁴ Ø
- Eigil E Tandlæge Frederiksborgg. 50¹ K ☎ By 7268 (12 - 5—6 - 8)
- Harry Tandlæge Vesterbrog. 76 V ☎ Cent. 9175
Faber-Madsen V Ingeniør Niels Juels G. 15⁴ K
Faber-Pahl Ingeborg Frue Ceresv. 6 V ☎ V 7870 v
Fabian Vilh. Gross. Vesterbrog. 81⁴ V
- Fr. Repræsentant Vesterbrog. 81⁴ V ☎ V 1746v
Fabius Dora Enke e. Gross. Sundholmsv. 52³ S
Fabricius Carl Afdelingschef Løjtn. Slagelseg. 11¹ Ø ☎ Ø 923x
- Johs. Afdelingschef Øresundsg. 4³ Ø
- Chr. Dons Assist. Gjentofteg. 86 Gjentofte ☎ Gjent. 649
- Chr. fh. Bankdir. V-Boulevard 51² V ☎ By 4168
- C V Bestyrer af Redningsvæsenet R. Odenseg. 20⁴ Ø ☎ Ø 6131
- CAE Bogholder Peder Lykkes V. 41⁸ S ☎ Am. 6719
- C Frøken Cand. pharm. Joakim Larsens V. 4¹ F ☎ Gh. 4493
- Estrid Cand. pharm. Gl. Jernbanev. 1³ Valby
- C Direktør, Løjtn. R. Forhaabningsh. Allé 19⁴ V ☎ V 4909
- A Enkefrue Bredg. 45A¹ K
- Åsa Enkefrue Sophus Bauditz V. 9 Charlottl. ☎ Ordr. 1569
- Emilie Enkefrue Tordenskjoldsg. 13² K
- Kirsten Enkefrue Ole Nielsens V. 7 Sø ☎ Ryv. 607
- Axel Gross. Gl. Kongev. 29 B⁴ V
- Henriette Kjole- & Lingerihdl. Vesterbrog. 171 V ☎ Eva 1494 Bp. Thurøvej 9⁴ F
- J Frue Klkollektrice Thurøvej 11⁸ F
- Eva Kommunelærerinde Strindbergsv. 15 Valby
- Chr. Kontorchef Bendzv. 4¹ Vanl.
- F B Læge Vesterbrog. 90² V ☎ V 8375 (12½-2, Fred. till. 6-7) Postkonto 21054
- Carl Rich. Maskinmester Sundholmsv. Sundholm S ☎ Am. 2282x
- H Maskinmester Ribeg. 4⁴ Ø ☎ Ø 3437x
Fabricius Otto Overretssagf. Chr. d. 9. G. 7¹ K ☎ Cent. 8178
- Knud Prof. v. Univ. Dr. phil. MDS. R. st. Kannikestr. 2 K ☎ By 4727
- P Dons Prokurist Linnésg. 25³ K ☎ By 6401
- L P fh. Proprietær Teglværksg. 5¹ Sø ☎ Ryv. 3990x
- J Revisor Ved Klosteret 21⁴ Sø ☎ Ryv. 2191y
- L Sekretær Cand. jur. Duntzfeldts Allé 23 Hell. ☎ Hell. 2747
- Daniel M Skibsbefragter N-Frihavnsg. 12A³ Ø ☎ Ø 6896
- A A Skibsfører Hartmannsv. 39 Hell.
- C Vennike Slagterm. Godthaabsv. 378 Vanl. ☎ Damsø 1084
- Johannes Søassuranceekspert Fred. d. 6. Allé 11³ F ☎ Gh. 6102
- Laurits Tandlæge Arnesv. 1¹ Brh. ☎ Bella 980
- V Frue Tandlæge Fredensv. 1 Charlottl. ☎ Ordr. 436
- L Tæller i Nationalb. Kastelsv. 20 A⁸ Ø
- Edmund Violoncellist Amagerbrog. 39³ S ☎ Am. 6492
Fabricius-Bjerre Fr. Adjunkt Mag. scient. Pile Allé 19 A⁴ F ☎ V 175y
- Erik Ingeniør v. Kbhvns Sporveje Cand. polyt. Gustav Johannsens V. 15. Vanl. ☎ Damsø 1121
- Einer Læge Værnedamsv. 11 V ☎ Cent. 5868 (12-1) Postkonto 145
- Eigil Sekretær i Undervisningsmin. Cand. jur. Dalgas Boulevard 70¹ F ☎ Gh. 3334y
Fabricius-Lauritzen Knud Ingeniør Cand. polyt. Henrik Rungs G. 14⁴ N ☎ N 5673
Fabrikken Ackerton ved A A Carlsen Landskronag. 11 Sø ☎ Ryv. 255
- Adhaesium ved Seneca Andersen Strandparksv. 26 Hell. ☎ Hell. 1006
- Aksis ved Julius Svendsen Vesterg. 20 K ☎ Cent. 3212
- Albumin Svanev. 2L ☎ Cent. 14315
- Alex ved Johs. Thomsen kem. Fabr. Peder Skrams G. 17 K ☎ Cent. 4252
- Bien, A Carstens Kronprinsesse Sofies V. 7 F
- Canora, ved P Brochner-Larsen & Zeitz Floor Jeppesen Peder Skrams G. 7 A K ☎ Cent. 12647
- Clement ved Brødr. Jørgensen Apollov. 31 Vanl. ☎ Cent. 14842 & Damsø 1542
- Coinchangers Danske Filial ved Ferd. Schmahl Bredg. 25B K ☎ Cent. 8617
- Cycas, Akts., Godthaabsv. 152 F ☎ Gh. 2521 Postkonto 22097
- Danis v. A C Christensen Fredericiag. 15 K ☎ Palæ 2962
- Dannebrog Chr. Andersen Honning- & Sukkervarefabr. Vesterfælledv. 6 V ☎ Cent. 13907
- Dannebrog ved Herman I Møller Buddinge Hovedg. 37, 39 Søborg ☎ Søb. 66
- Danox ved Due Sundholmsv. 47 S ☎ Am. 118
- Dansk Maskinpakning, Akts., Amalieg. 41 K ☎ Cent. 12528 & Palæ 2350x Postkonto 21118
- Decrottes, Ph. Beck H C Ørsteds V. 28C V ☎ Cent. 2613
- Ejers ved E Jensen Frdbg. Stationsv. 5 F ☎ Gh. 2598
- ERIKA ved Erik Albeck Gyldenløvesg. 10 K ☎ Cent. 7958
- Eva ved A N Smaakjær Sukkervarefabr. Dagmarsg. 10 L ☎ Tg. 1555
- Expect ved A Andersen & J A Løvengreen Svanemøllev. 124 Hell. ☎ Hell. 936 Postkonto 3842
- Ferm ved C Stenbo Smalleg. 46 F ☎ Gh. 1446 y
- Ferraton ved Aksel Hey Steng. 36, 38 N ☎ Cent. 2461
- Ferrin ved E Andersen, J A Løvengreen Svanemøllev. 124 Hell. ☎ Hell. 936
- Fiducia, Akts., Druesirupfabr. Lyngbyv. 24 Sø ☎ Cent. 5643, 5663 & 15440 Postkonto 1913
- Fix ved V H Zinn Nørrebrog. 106 N ☎ N 7752

Fabrikken Flava, Akts., Fuglebakkev. 106 [L] [illegible] Cent. 6110 & 9815 Postkonto 22557
- Fremtid ved Anton Rasmussen Heimdalsg. 10 [L] [illegible] Tg. 3355
- Gamma ved Villads Nielsen & K Hastrup Raadhusstr. 15 [K] [illegible] Cent. 13792
- Geosan, Akts., Tranev. 23 [L] [illegible] Tg. 3958 & Tg. 3959
- Gluten ved Th. Olesen Frederiksborgg. 11 [K] [illegible] Cent. 5809
- **Fabrikken Grand Danois og Kødfoderfabrikken, Akts.**, kgl. Hofleverandør Hovedkontor og Udstillingslokale V-Boulevard 31 Hj. af Stormg. [V] [illegible] Cent. 10881 & 12571 Telegramadr. „Danfor"
- Helge ved C P Løkkegaard Godthaabsv. 10 [F] [illegible] Gh. 220
- Hermes kem. tekn. Fabr. Højbro Pl. 5 [K] [illegible] Cent. 7731
- Hvidglans, E Lichtenberg Værnedamsv. 17 [V] [illegible] V 4685
- Ilka, Akts., Dortheav. 61 [L] [illegible] Cent. 8081 Postkonto 1003
- Ira, Akts., Børstevarefabr. Dortheav. 61 [L] [illegible] Cent. 13339
- Jeannot Bille Brahes V. 2 [V] [illegible] Cent. 11771
- Kultur, Akts., Finsensv. 29 [F] [illegible] Cent. 4526 & 220 Postkonto 20050
- Maks., Akts., Tranev. 23 [L] [illegible] Tg. 3958 & 3959
- Marseille Sæbefabr. Classensg. 5 [Ø] [illegible] Ø 5386
- Minac ved H Andersen Jagtv. 145 [L] [illegible] Tg. 2859
- Morrow ved L Hannibal kem. Fabr. Finsensv. 35 [F] [illegible] Gh. 2379 & 3449y
- Multomat ved R Behrens Rysensteensg. 6 [V] [illegible] By 5135v
- Noma, Akts., Sæbefabr. Islands Brygge 59 [S] [illegible] Cent. 707 Postkonto 162
- Nora, V Jacobsen Kirkevejen Dragør [illegible] Dragør 51
- Nordan v. Carl Jensen Heimdalsg. 12 A [L] [illegible] Tg. 209y
- Olympia ved V N Glyng Axelt. 1 [V] [illegible] By 2970
- Pax, Brødr. Verdich J M Thieles V. 3 [V] [illegible] N 3709
- Samoa ved Carl Sørensen Gothersg. 33 [K] By 5786
- St. Helena, Hans & Bernt Marcher Buddingpulverfabr. Danasv. 4 [V] [illegible] Cent. 4543 Postkonto 743
- Secure, Jul. Wedell Adelg. 79 [K] [illegible] Cent. 8556
- Sunshine ved Alfred Rothschild kem. tekn. Fabr. Bogholder Allé 30 Vanl. [illegible] Cent. 3613 & Damsø 568 Postkonto 20959
- Takol ved Vald. C Schneider Gyldenløvesg. 6 [K] [illegible] By 3355
- Tanny ved Einar Jensen Tranev. 23 [L] [illegible] Tg. 3240
- Tatol, Akts., Kronprinsesseg. 28 [K] [illegible] Cent. 8172
- Tekla ved Einar Rosenkilde-Jensen Sæbefabr. Frederiksborgv. 191 [L] [illegible] Søb. 944
- Tip Top ved Gudrun Christensen Frederiksborgv. 59 [L] [illegible] Cent. 8890
- Ultra, Akts., Nordisk Lakfabrik Lyngbyv. 32 [St] [illegible] Ryv. 2222
- **Fabrikken Waltrich, Akts.**, Lyngbyv. 170 [St] [illegible] Cent. 14474
- Vertikal, Akts., Classensg. 25 A [Ø] [illegible] Ø 7703
- Victual ved Orla Jørgensen & Co. Syndergaardsg. 3 [V]
- Økonoma ved Chr. A Nielsen Gunløgsg. 14[1] [S]

Fabrikkernes Klædelager ved J M Christensen Vesterbrog. 4A [V] [illegible] Cent. 9231
- Salgskontor ved Carl Jørgensen V-Voldg. 10 [V] [illegible] Cent. 5004

Fabriksudsalget Schweitz ved Vald. Friis Konfektureforr. Frederiksbergg. 22 [K] [illegible] Cent. 6869

Fabriktilsynet, Direktoratet for Arbejds- og Amalieg. 25 [K] [illegible] Cent. 14222 & 14223 se Afd. V Real-Register u. Arbejds- og Fabriktilsynet

Fabritius Jenny Enkefrue Oehlenschlægersg. 11[2] [V] [illegible] V 6695x
- Alb. Genealog Tordenskjoldsg. 28[1] [K] [illegible] By 6221

Fabritius Tengnagel I K Enkefrue Petersborgv. 1[2] [Ø] [illegible] Ø 930v
- S Fideikommisbesidder Bygaden 59, 61 Søborg

Façadefarven Linolin ved Chr. Ewald Frilands Allé 32 Valby [illegible] Vb. 2543

Fachmann Laura Frue Cæciliav. 23[S] Valby

Facius O Gross. Sygeplejeart. Vesselsg. 13[3] [N]

Facklam M A Kommunelærerinde Amagerfælledv. 28[4] [S] [illegible] Am. 2116y

Factio ved A L Hansen, J Jensen & H Bertelsen Maskinfabr. Rentemesterv. 43, 45 [L] [illegible] Tg. 1021 Postkonto 22130

Faenza, Akts., Kjolemagasin Frederiksborgg. 46 [K] [illegible] By 1243 x

Fafner H O Arkitekt Rostgaardsv. 19[S] Brh. [illegible] Bella 386

Fagbladenes Bogtrykkeri og Bladforlag Vesterbrog. 2 D [V] [illegible] Cent. 12675

Fagel-Nielsen A fh. Broderihdl. Emiliekildev. 18 Klpbg. [illegible] Ordr. 2203

Fagerberg M Automobilreparatør Amagerbrog. 195 [S] [illegible] Am. 5959 Bp. Cypernsv. 9[S] [S] [illegible] Am. 2883x
- Georg Fabrikant (Nordisk Vulkaniserings Anstalt) Dickens Allé 24 Søborg [illegible] Søb. 994
- Ragnar Ingeniør Amagerfælledv. 23[2] [S]
- A Murerm. Husumv. 11 Vanl. [illegible] Damsø 745
- L Murerm. Brødrev. 5 Søborg [illegible] Søb. 1343
- H Tømrerm. Lybækg. 9[1] [S]

Fagerholt P Malerm. Godthaabsv. 42[4] [F] [illegible] Gh. 1344y
- Gunnar Viceinsp. v. Tobaksbeskatn. Ved Vænget 4[4] [Ø]

Fagerlind Carlo J Snedkerm. Torveg. 34 [K] [illegible] Am. 5588 Bp. Lyrens Allé 40 Kastrup [illegible] Kastrup 444

Fagerlund J fh. Driftsbestyrer Cand. polyt. R. Grundtvigsv. 8A[4] [V]

Fagforbund i Danmark, De samvirkende, Kontor: Rosenørns Allé 12 [V] [illegible] Cent. 3541 & 10541 (9-5) se Afd. V Real-Register

Faglige Foreninger se Emnelisten paa gule Blade foran i 2. Bind u. Foreninger A.

Fagskolen for Haandværkere og mindre Industridrivende Hagemannsg. 2 [V] [illegible] Cent. 8760 se Afd. V Real-Register

Fahlberg Henrik Malerm. Hothers Pl. 15 [L] [illegible] Tg. 3715v
- Reinhold Malerm. Dosseringen 28[2] [N] [illegible] N 2632x

Fahle Niels O Holmberg Pr.-Løjtn. Valdemarsg. 28[2] [V]

Fahlén C J T fh. Fuldm. Martensens Allé 8[S] [V] [illegible] V 165y

Fahnøe [Se endv. Fanøe]
- Julius Bankbestyrer N-Frihavnsg. 49[3] [Ø] [illegible] Ø 1240 y
- I P Bogholder Blytsv. 7[S] [F] [illegible] Gh. 6545
- Kaj Bogholder N-Frihavnsg. 63[3] [Ø]
- Johanne Frue Frederiksv. 5[3] [F] [illegible] Gh. 5086x
- M Frue Steenstrups Allé 15[S] [V] [illegible] N 6627
- M Frøken Frederiksv. 5[3] [F] [illegible] Gh. 5086x
- P Frøken Harsdorffsv. 10 A[2] [V] [illegible] V 1012v
- A E Repræsentant Blaagaardsg. 49[2] [N]
- J B Sagfører Vendersg. 26[1] [K] [illegible] Cent. 7238 (10-3)

Fahrenholtz C Assurandør Gl. Kongev. 146[4] [V] [illegible] V 8553
- W Disponent Julius Valentiners V. 8[S] [F] [illegible] Gh. 6842

Fahrenkrug M August Gymnasielærer Ved Amagerport 5[4] [S]
- Inger Kommunelærerinde Ved Amagerport 5[4] [S]

Fahrenstedt Elvire Frue Kleinsg. 6[S] [V] [illegible] N 3972y

Fahrmann Hj. Gross. Valborg Allé 32[4] Valby

Fahrner A Automobilreparatør Danmarksg. 11[1] [V] [illegible] Eva 350v
- E Frue Teglgaardsv. 26 Charlottl. [illegible] Ordr. 1398
- O C C Ritmester Fuldm. Røsaag. 7[2] [S]

Fahrner Bloch M L v. Frue Ved Amagerport 3[S] [S] [illegible] Am. 4521x

Faietz Brødr. J & A Modehdl. Valby Langg. 63 Valby [illegible] Vb. 734v

Fair ved Anne Ellegaard Damefrisørsalon Nørrebrog. 31 [N] [illegible] N 228x

Falbe-Hansen Anna M Frue Puggaardsg. 3[1] [V] [illegible] By 7271
- Else Frue St. Kjelds G. 29[2] [St] [illegible] Ryv. 2917x
- Viggo Overretssagf. Holm. Kan. 18 [K] [illegible] Cent. 4536 & 1717 Bp. st. Strandstr. 21[3] [K] [illegible] Palæ 475

Falbing Niels Overlæge R. Platanv. 5 [V] [illegible] Cent. 6134(1-2) Bp. Tagensv. Militærhosp. [N]

Falch & Søager Agenturforr. Gross. Skinderg. 43 [K] [illegible] By 3454
- & Larsen Damekonfektionshdl. Amagerbrog. 117 [S] [illegible] Am. 7218
- Ludvig Damekonfektionshdl. Hdlsrejsende (Falch & Larsen) Amager Boulevard 129[4] [S] [illegible] Am. 2323
- Edvard Forretningsbestyrer Strandboulevarden 117[1] [Ø]
- Emmy Gross. (Falch & Søager) Amaliev. 19[4] [V] [illegible] V 5349y
- Edvard Kjole- & Konfektionsmag., Akts., Østerbrog. 132 [Ø] [illegible] Ø 1905x

Falck [Se endv. Falk]
- Axel Antikvitets- & Kunsthdl. Ø-Farimagsg. 77 [Ø] [illegible] Ø 7718
- C A Svane Billedskærer Emdrupgaardsv. 17[S] [L]
- Rich. Lyneborg Cand. pharm. st. Strandstr. 14[3] [K]
- H V Cyklehdl. Strandg. 15, 17 [K] [illegible] Am. 6015 x
- O M Direktør Søborg Hovedg. 183 Søborg
- Rudolf Sophus Direktør Lyngbyv. 455 Gjentofte [illegible] Gjent. 1107
- Axel Luja elektr. Install. Ingeniørst. Kongensg. 21 [K] [illegible] Cent. 13621 & 13641 Bp. Strandv. 165[3] Hell. [illegible] Hell. 4406
- Emmy Enke e. Overretssagf. Værnedamsv. 17[3] [V] [illegible] V 5396 y
- Marie Enke e. Overtoldinsp. Carl Plougs V. 8[2] [V] [illegible] V 5836 x
- Thyra Enke e. Overdirektør Reventlowsg. 32[2] [V] [illegible] V 4456
- Johanne Frue Værnedamsv. 5[2] [V] [illegible] V 4930
- Johanne Frøken Engtoftev. 7[1] [V] [illegible] V 2208x
- C fh. Gross. Dalgas Boulevard 57[1] [F] [illegible] Gh. 6465
- Ernst Gross. Agenturforr. Kjøbmagerg. 31 [K] [illegible] Cent. 4176 Bp. Jacobys Allé 16[3] [V] [illegible] V 3457
- Alfred Hdlsrejsende Amager Boulevard 126[2] [S] [illegible] Am. 278v
- F R Herreekviphdl. Nyhavn 39 [K] [illegible] Palæ 3801
- Erik Ingeniør Gl. Kongev. 147[1] [V] [illegible] Cent. 8250
- J Ingeniør Bredg. 20[2] [K] [illegible] Cent. 953
- M C Konservator v. patol. anatom. Laborat. Carl Plougs V. 8[2] [V]
- H E S Kontorchef i Universitetskvæsturen R. Sortedamsg. 11[3] [N] [illegible] N 4391 x
- Mogens Kontorchef Vesterbrog. 54[2] [V] [illegible] Eva 67
- R Kontorchef R. Strandv. 165[3] Hell. [illegible] Hell. 4406
- E V Malerm. Gullandsg. 14[3] [S]
- Gustav fh. Museumsdirektør R. Fredh. Kan. 20[3] [K] [illegible] By 7131
- **Falck's Redningskorps**, København Akts. (Redningskorpset for Kbhvn. & Frdbg., Akts.) Tietgensg. 67 [V] [illegible] Cent. 1808, 6208 (fri Notering) & 3526
- H Lyneborg Repræsentant Holm. Kan. 15 [K] [illegible] Palæ 3194x
- Bjørn Revisor Ingolfs Allé 39 [S] [illegible] Am. 3999
- J S Skotøjsforhdl. (J S Falck & Co.) Trianglen 2[2] [Ø] [illegible] Ø 7925
- J S & Co. Skotøjsmagasin Østerbrog. 74, 76 [Ø] [illegible] Ø 812
- Poul Speditør st. Kongensg. 21 [K] [illegible] Cent. 13621 Bp. Slagelseg. 7[4] [Ø] [illegible] Ø 3007y
- Albert Urtekr. Grækenlandsv. 69 [S] [illegible] Am. 672x
- Heinrich Urtekr. Værnedamsv. 5 [V] [illegible] V 78x
- Carl Johan Varemægler Peter Bangs V. 60[3] [F] [illegible] Cent. 3831 & 3851

Falck-Jørgensen G Konstruktør Nørrebrog. 226¹ [L] ⊞ Tg. 3125
Falck-Ohlsson Clara Frue Viborgg. 1⁴ [Ø] ⊞ Ø 3458u
Falck-Petersen A Maskinmester Luganov. 22¹ [S]
Falck-Rasmussen J P Hdlsgartner Kløverbladsg. 32 Valby
- V Instrumentmager Willemoesg. 62⁵ [G] ⊞ 212y
Falck-Schoppe E Enkefrue Præstegaards Allé 22 Brh. ⊞ Bella 686
Falcke Alma Frue Haandarbejdslærerinde Sorgenfrig. 9¹ [L] ⊞ Tg. 4993y
- George Hdlsrejsende Katholmv. 2 Vanl. ⊞ Damsø 701
- E Rodemester Østerbrog. 124⁸ [Ø] ⊞ Ø 150u
Falckenthal F C Postkontrolør Vendersg. 4⁴ [K] ⊞ By 4323
Falcon H E R Overintendant R. Landskronag. 82¹ [Sø]
- O F fh. Stationsforstander Prinsessev. 4 Lyngby
Fald Hans Hansen Murerm. Husumg. 32³ [L] ⊞ Tg. 2920x
Faldborg H A Ingeniør Cand polyt. N-Søgade 43⁴ [K] ⊞ By 2306 y.
Falding Sylvia Frøken Musiklærerinde Rosengaarden 6² [K] ⊞ Cent. 8447
Falgaard Poul Vive Cand. mag. Vesterfælledv. 46⁵ [V]
Falgren V C C Kapt. fh. Underdir. i Hærens tekn. Korps R. Monrads Allé 14⁸ Valby ⊞ Vb. 2608
Falk [Se endv. Falck]
- H N Bagerm. Absalonsg. 35 [V] ⊞ V 1636v
- Heinrich Blikkenslagerm. Gas- & Vandm. Nørrebrog. 37² [N] ⊞ N 6271
- J P Blikkenslagerm. Gas- & Vandm. (Bronshøj Gas- & Vandstation) Frederikssundsv. 238 Brh. ⊞ Bella 512
- Minna Danselærerinde N-Farimagsg. 35¹ [K] ⊞ By 4594
- Anne Marie Nielsen Frøken Hjem for Ældre Bredg. 71¹ [K] ⊞ Palæ 2663
- J Olsen Husejer Aarhusg. 99¹ [Ø]
- Alfr. Kommunelærer Valdemarsg. 4⁸ [V] ⊞ V 2577y
- A C Skibsfører Faaborgg. 5¹ [Ø] ⊞ Ø 7342
Falk-Jensen Arild Ekspeditionssekr. i Finm. Cand. jur. Dalgas Boulevard 53 [F] ⊞ Gh. 1403x
- P Forpagter Drosselv. 5 [E] ⊞ Gh. 2314
- Ejnar Overretssagf. Bredg. 3 [K] ⊞ Cent. 4800 Bp. Frdbg. Allé 41 [V] ⊞ V 3023
Falk-Larsen Axel Gross. (Falk-Larsen & Rasmussen) Chrstholms Slotsallé 3 Klpbg. ⊞ Ordr. 2713
- **Falk-Larsen & Rasmussen** Gross. Kjøbmagerg. 62, 64 [K] ⊞ Cent. 7350, 7356 & 7357 Postkonto 3432 Telegramadr. „Larras"
- C Smedem. Gas- & Vandm. Brorsonsg. 4 [V] ⊞ V 3196
Falk-Sørensen G Gross. Cand. phil. (Halfdan Dittmann's Eftf.) Colbjørnsensg. 16² [V] ⊞ V 5507 x
- M Motorcykleforhdl. Roskildev. 71 Valby ⊞ Vb 626 Bp Nakskovvej 7¹ Valby
Falkebo N P L Repræsentant Norgesg. 42⁴ [S]
Falkedal Fritz Fabrikant Haraldsg. 2³ [L]
- Th. Inkassator Valkendorfsg. 20¹ [K]
Falken Apotek Falkoner Allé 38 [E] ⊞ Cent. 3309
- v. S Hartelius fotogr. Atelier Falkoner Allé 33 [F] ⊞ Gh. 3321x
- v. M Poulsen Kaffeforr. Torveg. 56 [K] ⊞ Am. 45·0x
Falkenberg [Se endv. Folkenberg]
- L F Auktionsholder Vesterbrog. 44⁶ [V]
- Astrid Broderihdl. Vesterbrog. 161⁸ [V] ⊞ V 9865 Bp. Rabbeks Allé 20⁸ [V]
- P Chr. Lagerforvalter Peter Rørdams V. 48 Lyngby
- Wilhelmine Oberstinde Østerbrog. 112³ [Ø] ⊞ Ø 3627
- O P Trafikkontrollør v. Statsb. Rabbeks Allé 20⁸ [V]
Falkencrone Dayly Instrumentmager Enghave Pl. 11² [V] ⊞ V 4891
Falkencrone Marinus Instrumentmager Svinget 23⁵ [S] ⊞ Am. 1932
Falkenfleth Haagen Journalist Emiliev. 14 Charlottl. ⊞ Ordr. 358
- Gregers Læge Søren Nordbys Allé 2A⁵ [S] ⊞ Am. 7413x
Falkenheim Carl Skotøjsfabr. Sommerstedg. 25 [V] ⊞ V 8558 Bp. Dannebrogsg. 47 A² [V]
Falkensteen P E Urmager Nansensg. 39⁸ [K] ⊞ By 745y
Falkenstjerne B Frue Hulgaardsv. 90² Brh. ⊞ Gh. 2675
- Bent Kontorchef i Udenrm. Legationsr. R. DM. Mandalsg. 4⁴ [Ø] ⊞ Ø 8121
Falkentoft T B Pr.-Lojtn. i Fodf. Østerbrog. 89¹ [Ø] ⊞ Ø 6879
Falkentorp & Krohn Agentur- & Kommissionsforr. Gross. Classensg. 19 A [Ø] ⊞ Cent. 7560
- Ole Arkitekt Vesterport [V] ⊞ Cent. 7034 Bp. Frydenlund Trørød Vedbæk ⊞ Trørød 134
- A G Gross. (Falkentorp & Krohn) Classensg. 19A³ [Ø]
- E Ingeniør Cand. polyt. St. Annæ G. 24 C¹ [K]
- Erik Overretssagf. Havneg. 47¹ [K] ⊞ By 7924
Falkesgaard J Sagfører Cand. jur. Sparekassedirektør Gl. Kongev. 160¹ [V] ⊞ V 7116
Falking Aage Oberstløjtn. Direktør i Hærens tekn. Korps R. DM. Smalleg. 42¹ [F] ⊞ Cent. 16102
Falkmar E F Landsretssagf. Amagert. 24 [K] ⊞ Cent. 7347 & 7348 Bp. Exnersv. 3 Klpbg. ⊞ Ordr. 669
Falkner Emil fh. Gross. Blegdamsv. 46¹ [Ø]
Falko Em. Blomsterhdl. Blegdamsv. 72 [Ø] ⊞ N 2020 y Bp. Trepkasg. 8¹ [Ø]
Falko-Bilen v. H Petersen Falkoner Allé 42 [E] ⊞ Cent. 4509
Falkoneralléens Fiskehalle ved Niels M Dam Falkoner Allé 18 [F] ⊞ V 2929
- Mel- og Grynforr. v. C Caspersen Falkoner Allé 34 [E] ⊞ N 2010
- Modemagasin v. Astrid Johansen Falkoner Allé 10 [F] ⊞ Eva 1099
Falkonergaardens Fabriker, Akts., Falkoner Allé 118 [E] ⊞ Cent. 901 Postkonto 586
- Gymnasium Dr. Priemes V. 3 [V] ⊞ Eva 388 se Afd. V Real-Register u. Statsskoler
Falkonerkiosken ved P Pain Falkoner Allé 78 [E] ⊞ Cent. 6402 & 8402
Falkonerkresen, Akts., Urtekr. Smalleg. 45 [F] ⊞ Gh. 4346
Falkoner-Magasinet v. C Hardenørn Falkoner Allé 53 [E] ⊞ Gh. 39
Falksaa M Musiklærerinde N-Farimagsg. 35¹ [K]
Fallesen V Cykldhdl. Jyllingev. 48 Vanl. ⊞ Damsø 193
- Falle Gross. Manufakturhdl. St. Thomas Allé 13² [V] ⊞ V 7438
- J Skrædderm. Viborgg. 38 [Ø] ⊞ Ø 4789y Bp. Viborgg. 41¹ [Ø]
Fallin Erik Gross. (Dansk Slips Industri) Beringsv. 3 [F] ⊞ Cent. 11303
Fallinge K Bankassist. Valby Langg. 131¹ Valby ⊞ Vb. 2208
- A Bogholder Gladsaxev. 6 Søborg ⊞ Søb. 813
Falo Biscuitbageri v. O H Kronholm Hegholtv. 38 Vanl. ⊞ Damsø 938
Fals A Fuldm. Buen 12 Vanl. ⊞ Damsø 184
- Jul. N Murerm. Nordvestv. 7 Charlottl. ⊞ Ordr. 2413
- H A Overassist. v. Statsb. H C Andersens G. 8A⁸ [K]
- Wilh. Ur- & Instrumentmager Østerbrog. 56 [Ø] ⊞ Ø 31 Bp. Østerbrog. 148³ [Ø] ⊞ Ø 330
Falsbo Einar Bogholder Samfunds Allé 25⁴ [F] ⊞ Gh. 3851x
Falsby Johs. Fuldm. Amagerbrog. 122³ [S] ⊞ Am. 1696x
Falsgaard Jørgen Revisor Niels Juels G. 15³ [K] ⊞ By 6205
Falsing V Forretningsf. Stokrosev. 4⁸ [S] ⊞ Am. 8016
- Hans Prokurist Amaliev. 23³ [V] ⊞ Cent. 13407
Falslev Erik Salgschef Worsaaesv. 24² [V] ⊞ N 7286
Falster Otto Kontorchef u. Magist. Overretssagf. Kanslerg. 4³ [Ø] ⊞ Ø 5252
Falsø E Overassist. v. K T A S. Godthaabsv. 49⁶ [F] ⊞ Gh. 290x
Falther H P Hørkr. Skinderg. 4 [K] ⊞ By 5577x Bp. Vimmelskaftet 36⁵ᵇ [K]
Fama, Akts., Julius Thomsens G. 18 [V] ⊞ Cent. 11068
- Gulv Fabrik ved Alfred Tvede Rolighedsv. 8, 10 [V] ⊞ Cent. 9637
Familiebeklædnings-Magasinet ved L Altermann Dronn Tværg. 55 [K] ⊞ Palæ 1299 x
Familie-Journal, Illustreret, se Illustreret Familie-Journal
Fane- & Skiltefabr. Løven ved Jørgensen & Hansen Manog. 11³ [Sø]
Fang Alfred Gross. Carl Bernhards V. 7⁴ [V] ⊞ V 8160
- Hans Kommunelærer Cand. theol. Danasv. (Vodroffspl.) 14² [V] ⊞ V 5476y
- Helga Massøse Fortunstr. 1 [K] ⊞ By 7424 (12-1) Bp. Helgolandsg. 4 [V]
- A K M Frue Overassist. u. Magist. Danasv. (Vodroffspl.) 14² [V]
Fangel H E Enkefrue Kronprinsensv. 11 [F] ⊞ Gh. 2791
- Henri Gross. Direktør Backersv. 11¹ [S] ⊞ Am. 6439
- Walter Gross. Læderstr. 11 [K] ⊞ By 6904
- Eiler Guldsmed st. Regneg. 26 [K] ⊞ Palæ 1634x
- H C Ingeniør Helleruplunds Allé 12 ⊞ Hell. 4114
- H W Kontorchef Gl. Kongev. 138 Hh.⁸ [V] ⊞ V 7787
- F K Præst Kapellan v. Brorsons Kirke Henrik Rungs G. 25² [N] ⊞ N 2523 x
- A Tømrerm. Hartmannsv. 57 Charlottl. ⊞ Hell. 2362
- P G Urtekramforr. Toftegaards Allé 6 Valby ⊞ Vb. 157x
Fangler Jens Pianoreparatør Ingerslevsg. 110 [V] ⊞ V 2176y Bp. Istedg. 57³ [V] ⊞ V 1877y
Fanth Georg Sadelmagerm. Brydes Allé 9 [S] ⊞ Am. 5226 Bp. Carlsg. 8⁸ [S]
Fanøe [Se endv. Fahnøe]
- L Gross. Strandg. 25 [K] ⊞ Cent. 11258 Bp. Strandg. 23³ [K] ⊞ Am. 5060
- Gregers Læge Nytorv 5³ [K] ⊞ By 2648 (12-1)
- Elisabeth Sprogslærerinde Gammeltoftsg. 24⁴ [K] ⊞ By 7018
Farberoff S Enkefrue Toldbodg. 14 B² [K]
- Dora Frøken Pianistinde Toldbodg. 14 B² [K] ⊞ Palæ 2717 v
- H Skrædderm. Vesselsg. 15 A² [N] ⊞ N 6630
Fardal R J Vinther Forretningsf. Kanslerg. 8⁸ [Ø] ⊞ Cent. 12051 & Ø 1383v
Fardrup Arne Assurandørraadmandsg. 82¹ [L]
- Anna Enke e. Restaurator Wildersg. 24¹ [K] ⊞ Am. 5986
Farmaceutisk Læreanstalt Stockholmsg. 27 [Ø] ⊞ Ø 1655 se Afd. V Real-Register
Farmakologiske Institut Juliane Maries V. 20 [Ø] ⊞ Cent. 5187 se Afd V Real-Register u. Universitetet
Farmsø Chr. Kontorchef Nordrehøj Allé 11 Kastrup ⊞ Kastrup 209
Farre H P fh. Godsforvalter Vendersg. 29⁸ [K] ⊞ By 295v
- N E Kommunelærer Jægersborg Allé 81 Gjentofte ⊞ Gjent. 22
- A M Viceinspektrice Magnoleav. 2³ Valby ⊞ Vb. 1457v
- 's William Eftf. Akts. v. Rolf Lorentzen Vesterbrog. 65 [V] ⊞ Cent. 6636
Farrer F S Kapt. R. DM. Willemoesg. 63¹ [Ø]
Farring E A Farvehdl. Cand. polyt. Hesseløg. 1 [Sø] ⊞ Ryv. 117 Bp. Agersøg. 5¹ [Sø]
Farris Akts. Holm. Kan. 24 [K] ⊞ Cent. 13702
Farsøelle Otilia Justitsraadinde Stenosg. 9² [V] ⊞ V 2901v
Farsfabr. Trondhjem v. Carl Olsen Henrik Steffens V. 8 [V] ⊞ Eva 855
Farstrup E O Ingeniør Petersborgv. 3 B⁴ [Ø] ⊞ Ø 4756v
Farstrup-Christiansen A Kommunelærerinde Petersborgv. 3 B³ [Ø] ⊞ Ø 849x
Farsøht J P Bagerm. Fyensg. 4¹ [N] ⊞ N 3923y
- Alma Urtekramforr. Ungarnsg. 25 [S] ⊞ Am. 3736 x

Farum Teglværker, Sten- & Gruskompagni, Akts., Vandkunsten 8 K Cent. 9275 & 4975 Oplagsplads Slangerup-banensStationsplads Tg. 1065
Farup Bodil Kommunelærerinde Godthaabsv. 114³ F
Farvebøtten v. Hans Havest Farvehdl. Valby Langg. 128 Valby Vb. 1478
Farvefabriken Silviac ved SFederspiel Aalekistev. 170 Vanl. Damsø 1136
Farvefabrikken Opal, J M Holst Kjeldsgaardsv. 39 Valby Cent. 7865 Postkonto 4446
Farvehandlerforenings Arbejdsgiver-Afdeling, Kjøbenhavns N-Voldg. 32 K Cent. 1700
Farve- og Lakfabrikanter, Foreningen af danske N-Voldg. 32 K Cent. 1700
Farve- & Materialhdl. Adorn ved M C Bjerre Livjægerg. 24 Ø Ø 5681
Farver Peter Gross. Kultorvet 2² K Cent. 4904
Farve- & Tapetlageret Sorte Hest ved AageM Marcus Vesterbrog. 148 V V 3790
Fasan Apoteket Godthaabsv. 58 F Gh. 6
- Messen v. Hilmer Hansen Manufakturhdl. N-Fasanv. 43 F Gh. 7972
Fasanbiografen N-Fasanv. 181 F Gh. 4089
Fasangaarden's Blomster- & Torvehalle v. Fru Bertha Bjerregaard N-Fasanv. 173 F Gh. 3775 x
- Conditori v Carl Clausen N- Fasanv. 175 F Gh. 1990 v
Fasankirkegaardens Blomsterforr. ved Jens Petersen Frederiksv. 1 F Gh. 1240 x
Fasanvejen's Kolonial Import v. H Christensen N-Fasanv. 134 F Gh. 407y
Fasting L Afdelingsingeniør Paludan Müllers V. 6³ V V 800
- S O Assist. Carl Bernhards V. 13 A⁴ V V 6377 y
- O C Cyklereparatør BogholderAllé35 Vanl. Damsø 224
- E Enkefrue Engtoftev. 6ˢ V V 435x
- Agnes Frue Markmandsg. 2¹ S
- C Frue Hjalmar Bergstrøms V. 4² Valby Vb. 1409 v
- L V Hovedbogholder i Nationalb. Gl.Kongev. 86 A³ V V 7866
- JSIngeniørMonradsAllé 9Valby Vb.149v
- J Manufakturhdl. Enghavev. 12 V V 4y
Fasting-Hansen C R H Læge Amagerbrog. 145ᵉ S Am. 7501 (1-2 Tirsd. till. 6-7)
Fastingsen C F Kontorchef Egebæksv. 9 St
Fastrup Anna Bogbinderm. Badstuestr.10ˢ K By 2114x
- A C Hdlsgartner Godthaabsv. 394 Vanl. Damsø 337
Fatum L Blikkenslagerm. Gas- & Vandm. Frederikssundsv. 278B¹Husum Bella791
Fauerby Karen Frue Dameskrædderinde Sølvg. 32¹ K Palæ 1783x
Faulenborg Knud Korrespondent PileAllé51⁴ F V 588 y
Faurbye C J Læge Vendersg. 27¹ K By 6669 (Mand., Fred. & Lørd. 12-3)
Faurholdt J Revisor Brydes Allé 7ˢ S Am. 7125
Faurholt AJ Cand. jur. Sekretær i Justitsm. Gothersg. 43³ K By 3183
- IdaEnke e. HøjesteretsdommerNørrebrog. 22³ N N 2882
- O P Fuldm. i Privatb. Dosseringen 30⁴ N N 2632y
- Carl Prof. Dr. phil. Dir. f. Farm. Læreanst. Sundvænget 11 Charlottl. Hell. 1938 u
- C P fh.Urtekr. St.Nikolaj V. 3Bˢ F N3357
Faurhøj H J Forstander Amerikav. 24 V Cent. 10021
Fauring K F V Kommunelærer Webersg. 1³ Ø By 1039v
Faurschou Helga Frue Hothers Pl. 13¹ L Tg. 2197
- Lovise Frue Classensg. 25³ Ø Ø 1585v
- Chr. Ross fh. Konsul Translatør Emil Slomanns V. 2ˢ F Gh. 2944
Faurschou Aage Overretssagf. Skoubog. 1 K Cent. 5219 & 5300 (10-3) Bp. Helleruplunds Allé 21 Hell. Hell. 2145
- H Ross Repræsentant Dalskovs Allé 1¹ Vanløse Damsø 1738
Fausbøll B Enkefrue Hjørringg. 1³ Ø Ø925y
- M Enke e. Blikkenslagerm. St. Jørgens Allé 4ˢ V
- Th. Ingeniør Solsortv. 67ˢ F Gh. 6708
- Aage Ingeniorassist. Rebekkav. 34² Hell.
- Axel Kontorchef Ø-Paradisv. 9 Holte Holte 764
- Annie I Frøken Mag.art. Ø-Farimagsg.77⁴ Ø Ø 4142u
- Valeur Sekretær i Skuespillerforen.Nyhavn 20³ K By 6033 (6-7)
Fausing A Lagerforvalter Amagerbrog.202¹ S
Faustinus F Direktør for Institut for psykisk Forskning S-Fasanv. 97² Valby Vb. 544y
- Ellen Luthsangerinde Guldbergsg. 51² N N 291x
Faxe
- **Faxe Kalkbrud, Akts.,** Fredh. Kan. 16 K Cent. 9123 Postkonto 21947
- **Faxe-Limhamn Kalkbrud,** Fællesagenturet for. Fredh. Kan. 16 K C 2373&2374
Faxholm H Korsetfabr. (Korsetfabr. Constant) Amaliev. 19ˢ V
Faxøe Helga Hørkr. St. Jørgens Allé 3² V
- G Ingeniør St. Jørgens Allé3² V V 2768y
Faye E Enke e. Telegrafkontrolør Ved Sønderport 11³ S Am. 4052 y
- Kirsten Frøken Collinsg. 4⁴ Ø Ø 1734x
Fecht O Enkefrue Jerichausg. 8 ˢ V
Fechtels Hospital Frederikssundsv. 78 A L hemmeligt Nr. Kontor Fredh. Kan.16 K Cent. 2550 se Afd. V Real-Register
Fechtenburg A C Gross. Agenturforr. N J Fjords Allé 18¹ V N 1832x
- A H Kasserer Grundtvigsv. 8 B¹ V Eva 2549v
Feddersen J L M Disponent Dovreg. 13ˢ S
- Chr. Gross. (Dansk Lystrykkeri & Clichéfabrik) Prags Boulevard 4³ S
- A Inspektør Strandboulevarden 137 ⁴ Ø
- T G Læge Tranegaardsv. 67ˢ Hell. Hell. 3138
- Vald. Regissør Kastelsv. 12C⁵ Ø Ø1874x
Feder I Manufakturhdl. Torveg.63 K Am. 6937v Bp. Stefansg. 36³ L Tg. 1464x
- M Manufakturhdl. Borgerg. 58¹ K Palæ 1759x
- V Manufakturhdl. Rigensg. 25¹ K Palæ 181u
- Georg Teaterdirektør Sæbyholmsv. 30 Vanl. Damsø 1790
Federation of British Industries Amagert. 29 K Cent. 13274
Federhof-Møller Betty Komponistinde, Sanglærerinde St. Knuds V. 37² V V 2705x
Federspiel K B K Disponent Estersv.43²Hell.
- Holger Dr. jur. Gl. Vartovs 9 V. Hell. Ryv. 491
- Frida Enkefrue Christiansholmsv. 4 Klpbg. Ordr. 2779
- Margrethe Enke e. Kontorchef N J Fjords Allé1² V N 1216x
- Gunver Journalist Ordrupv. 38¹ Charlottl. Ordr. 2002
- S Kapt. Konsul (Farvefabriken Silviac) C F Richs V. 99 A² F Gh. 147v
- H C Kommunelærerinde Odenseg. 13⁴ Ø
- H V Overassist. v. Statsb. Herman Triers Pl. 5⁵ V
- M L fh. Postmester Falkonergaardsv2ˢ V
- S L Repræsentant Valdemarsg. 2² V Eva 660
- Harald Skolebestyrer Cand. theol. Odenseg. 13⁴ Ø Ø 2218y
- Ejner Skuespiller Ordrupv. 38¹ Charlottl. Ordr. 2002
- J S J fh. Trafikinsp. v. Statsb. R. DM. Gl. Kongev. 72³ V V 5769v
Fedtsmelteriet København ved N E Gravengaard Emdrupv. L Søb. 842
Fehlhaber Fr. Varemærkefabr. Mønterg.12 K Bp. Hauser Pl. 30⁴ K
Fehmerling-Jørgensen E Fiske- & Vildthdl. Smalleg. 3 F Cent. 13181 & Gh.540 Bp. Smalleg. 7² F Gh. 540
Fehrenbach Elisabeth Orgelbygger Frederikssundsv. 80ˢ L Tg. 2315
Fehrenkamp Volmer Larsen Tømrerm. Strandv. 150 Aˢ Charlottl.
Fehrmann A Lagerchef Rosenv. Allé 20² Ø Ø2585x
- O D A Prokurist Classensg. 10¹ Ø
- Carl Slagterm. Jægersborg Allé 25 Charlottl. Ordr. 84 Bp. Artilleriv. 48⁵ S Am. 3253v
- Charles Slagterm. Strandv. 167 Hell. Hell. 176Bp.Strandv.108⁴Hell. Hell.627y
- V F Slagterm. Linnèsg. 16B³ K Palæ4050
- Wilh. Straahattefabr. Gothersg. 14 D K Palæ 2531 Bp. Kochsv. 46³ V V 8830
Fehrn E Ciselør Nørrebrog. 49B¹ N N1432y
- Eugenia Enke e. Gross. Valdemarsg.22² V V 2585v
- 's Th. Enke Glarmesterforr. Nørrebrog. 49 A N N 2997v
Feigh V Rammefabr. Gl. Mønt 17¹ K By 5651y
- C Translatør Cand. phil. Kjøbmagerg. 13³ K By 1471v
Feilberg C A Konopka Cand. pharm. Howitzv. 29³ F
- C G Cand. theol. Bagsværdv. 299-303 Bagsværd
- Axel Ekspeditionssekr. i Finansmin. Aaboulevard 86¹ N N 1312y
- Marie Enkefrue Uraniav. 7 V V 877.7
- Charlotte Frøken Holsteinsg.5⁴ Ø Ø339u
- F Gross. (Løppenthin & Feilberg) Strandboulevarden 14¹ Ø Ø 7070
- Niels Inspektør Cand.polyt. Smalleg.36 D¹ F Gh. 911 v
- Knud Kommunelæge Østerbrog. 116ᵉ Ø Ø 3106 (12-1)
- Aage Landinsp. Distriktsbestyrer v.Hedeselsk. Mose- og Engv. Lektor v. Landbohøjsk. Falkonergaardsv. 7 V N 3786
- Johanne Frøken Læge Amagert. 31² K By4122 Træffetid Hverdage2-3,Mand. ogTorsd. tillige7-9Aften Privatbp. Valkendorfsg. 20³ K By 7375
- P Maskinmester Ved Krsthvns Vold 1 K Am. 6457
- C A Prof. Læge K. DM. Østerbrog. 68¹ Ø Ø 48
- C L Prof. v. Landbohøjsk. Ingeniør R. C N Petersens V. 53 F Gh. 7695
- P E fh. Proprietær Strandv. 132 A³ Hell. Hell. 520x
- H F fh. Skolebestyrer Cand. theol. Vældegaardsv. 7¹ Gjentofte
- Lorry Tandlæge St. Jakobs G. 9⁴ Ø Ø 8713
Feile Marie Enkefrue Bülowsv. 48 B¹ V N 1131y
Feinberg S N Antikvitetshdl. Pilestr. 43 K By 2343x Bp. Vesterbrog. 27C⁸ V
- E Gross. Turesensg. 6¹ K By 98v
- S Skrædderm. Absalonsg. 21A V V7128 Bp. Kongedybet 14¹ S
Feiring Niels Revisor Vendersg. 14¹ K By 923y
Felbo I Kasserer v. Staden Kbhvns Hovedk. Vejlesøv. 7 Holte Holte 43
Felby Herman Smedem. (Herman Felby & Sønner) Raadvadsv. 11 L Tg. 1944
- Herman & Sønner Smedem. Gas- & Vandm. Allersg. 8,10 L Cent. 8875
- Richard Smedem. (Herman Felby & Sønner) Prinsesse Charlotte G. 7⁴ N
- Robert Smedem. (Herman Felby & Sønner) Bjelkes Allé 4² L
Feld A Maskinmester Nordlandsg. 8² S
Feldbeck-Christiansen Rud. Direktør Linnésg. 20² K By 3489
Feldborg S Murerm. Højmosev. 26 Emdrup Søb. 719
Feldbro Henning Urtekr. Dronningensg. 57 S Am. 7615
Felding M Frue Læsøesg. 14³ N N 4325y
- Carl Ingeniør Stenograf R. Phistersv. 9 Hell. Hell. 742
- O Ingeniør Cand. polyt. N-Søgade 37 A³ K

Felding Svend Læge Reservelæge Dr. med. Godthaabsv. 142 [F] Gh. 6248 (12½-1½, Fred. till. 6-7)
Feldinger Axel F Arkitekt Classensg. 38¹ [Ø] Ø 6630
Feldmann W Danselærer H C Ørsteds V. 40¹ [V] V 7068
- Elias Kontorchef Ole Bruuns V. 9 Charlottl. Ordr. 2811
Feldthaus A O Arkitekt Marstrandsg. 13 [Ø] Ø 4250x
- Rosa Kommunelærerinde Eckersberggg. 4 [Ø]
Feldthausen M G Kommunelærer Heibergsg. 14¹ [K]
Feldthusen Dagnar Agenturforr. Gross. N-Voldg. 22² [K] By 3473
- Johs. elektr. Install. Gunlogsg. 15 [S] Am. 3831 Postkonto 1462
- Georg Fabrikant (Georg Feldthusen's Fabrikker) Madvigs Allé 9¹ [V] Cent. 570
- 's Georg Fabrikker Blikvarefabr. Gl. Kongev. 3 [V] Cent. 434
- A J Glarm. H C Ørsteds V. 5 [V] Cent. 11559 Bp. Niels Ebbesens V. 15 [V] Eva 928x
- Carl B Gross. Agenturforr. Raadhuspl. 45 [V] Cent. 12409 Bp. Einar Christiansens V. 30 Holte Holte 656
- Knud Malerm. Niels Ebbesens V. 13 [V] V 4461
Feldvoss J Skoleinspektør Saltværksv. 69 Kastrup Kastrup 67
Felk Karl Gross. Agenturforr. Rosenørns Allé 34² [V] Cent. 10426
Felkov Th., Akts., Damekonfektionshdl. Nørrebrog. 84 [N] Cent. 14281
- Th. Damekonfektionshdl. Vesterbrog. 56 [V] Cent. 14214 Bp. Nordkrog 15 Hell. Hell. 3141
Fels Jeppe Manufakturhdl. Landskronag. 54⁸ [Sø] Ryv. 3212
- Egon Overassist. u. Stadsing. Direkt. Lundtofteg. 96 [L] Tg. 3100
Felsing August Organist Kantor Lykkesh. Allé 26³ [V] Cent. 12548
Felt & Tarrant Mfg. Co. Filial ved Anton Thunbo Farverg. 15 [K] Cent. 313 Postkonto 1436
Feltsing Ina Buntmager Værnedamsv. 14ᵉ [V] V 6687v
- Hjalmar Repræsentant Værnedamsv. 14ᵉ [V] V 6687v
Felumb Valdemar Gross. Bülowsv. 50 B² [V]
- Svend Chr. kgl. Kapelmusikus Cort Adelers G. 12⁴ [K] By 294v
Fem Mejeriet v. Fru K Reevold Flensborgg. 5⁸ [V] Eva 1693

Femern-Rute-Komiteen Grosserer-Societetets Komite Børsen [K] Cent. 8795. Se Real-Registret under F
Femina ved Aage Hansen Kjøleudsalg Frederiksborgg. 54 [K] By 7572
Femmer Ellen Cand. mag. Lærerinde Paludan Müllers V. 3³ [V] V 7184
- G Gymnastiklærerinde Paludan Müllers V. 3³ [V] V 7184
- 's Kvindeseminarium Struenseg. 50 [N] N 3103x
Femvejens Bageri v. Knud Andersen Vilvordev. 1 Charlottl. Ordr. 1657
Fencker H Bankfuldm. Madvigs Allé 11³ [V] V 5718y
Fendahl Marie Enkefrue Violv. 24 Gjentofte Gjent. 572
Fender Otto Jensenius Repræsentant Grondalsv. 16⁸ [F]
Fenger C E Arkitekt Jesper Brochmands G. 4³ [N] N 3758v
- C G Ekspeditionssekr. i Univ. Kvæsturen Cand. polit. Rosenv. Hovedv. 4 [Ø] Ø 2027
- E C Enkepastorinde Grenaag. 11² [Ø]
- Else Enke e. Overretssagf. Amalieν. 13⁸ [V] V 4501
- M M Frøken Forfatterinde Holsteinsg. 55² [Ø]
- Dora Frue Ingeborgv. 16 Charlottl. Ordr. 2450
- J F Højesteretssagf. Holbergsg. 4 [K] Cent. 7163 & 13363 Bp. Lundevangsv. 12 Hell. hemmeligt Nr.
Fenger C E Ingeniør Gothersg. 30⁴ [K] Palæ 482y
- F Ingeniør Cand. polyt. V-Boulevard 51⁴ [V] Cent. 8198 & 15406 Postkonto 481
- K B Ingeniør St. Knuds V. 46 [V]
- P A Ingeniør Cand. polyt. Vodroffsv. 7¹ [V] V 8391
- C A I Kommunelærer Badensg. 19 [S]
- O Kontorchef i Socialmin. R. DM. Kastelsv. 21¹ [Ø] Ø 1646
- Agnethe Frue Kunstmalerinde St. Jakobs G. 11² [Ø] Ø 01594v
- Gustav Kunstmaler Forhaabningsh. Allé 8 [V] V 7838
- C M Landbrugskand. Gross. Sofiev. 2 Lyngby Lyngby 557
- Vilh. Asp Læge Frederiksg. 8 [K] Palæ 2877 (1-2) Postkonto 4894
- M Frøken Overassist. u. Magist. Jacob Erlandsens G. 10² [Ø] Ø 3855v
- Just P A Overlæge v. Diakonissestift. R. N-Farimagsg. 15² [K] Cent. 5732 (2—3)
- K J Pr.-Løjtn. Østbaneg. 47 [Ø] Ø 8145
- Chr. Prof. Kommunelæge R. N-Farimagsg. 15² [K] (12-1) Cent. 5732
- Erik Tandlæge Overg. o. V. 40¹ [K] Am. 1413
- Johanne Tandlæge Forhaabningsh. Allé 8¹ [V] V 7838
- Axel L Th. Typograf Esbern Snares G. 6¹ [V] V 6134v
Fenger-Eriksen F fh. Dampskibsf. St. Knuds V. 18⁸ [V] V 9667y
Fenger-Petersen K Direktør Cand. polyt. Einar Holbølls V. 12 Charlottl. Hell. 174
- Gunnar Gross. Annettev. 14 Charlottl. Ordr. 119
- P Gross. Løngangstr. 21 [K] Cent. 6354 & 2672 Bp. Annettev. 14 Charlottl. Ordr. 119

Fenix, Brandförsäkrings - Aktiebolaget i Stockholm: Tage Klee af Firma Klee & Schack Bernstorffsg. 15, 17 [V] Cent. 4462 & 14988
Fenneberg & Co. Gross. Brøndsteds Allè 6 [V] V 3056
- M Gross. (Fenneberg & Co.) Brøndsteds Allé 6⁸ [V] V 3056
Fenning Gerda Frue Carl Plougs V. 5³ [V] hemmeligt Nr.
Fensager O Landsretssagf. Ny Kongensg. 4 [K] Cent. 3665 & 14625 Bp. Harsdorffsv. 12¹ [V] V 3390
Fensbo Th. Bogtrykker Strandg. 5 C [K] Am. 6561u Bp. Reberbaneg. 12 [S] Am. 1531x
- A Prokurist I. Strandv. 13 Hell. Hell. 3294
Fensbøll Jac. Fuldm. v. K T A S. Østerled 1² [Sø] Ryv. 888
Fenselau Adolph E Direktør Bornholmsg. 2Aᵉ [K] Palæ 2074x
Fensmark A Fuldm. i Udenrm. Kapt. Kmjkr. R. Amalieg. 24² [K] Palæ 3083
- Aug. Ingeniør Løjtn. Amagerfælledv. 18 [S] Am. 6162
- Elna fh. Kursusbestyrerinde Birkholmsv. 4 Holte Holte 520
Fensmark ved Agnes Knudsgaard Mejeri Fensmarkg. 40 [N] Cent. 10974
Fenstrup Carl Adolf Trafikmester N-Frihavnsg. 57² [Ø] Ø 933y
Fent Alois Konditorivareforr. Antonig. 7 [K] By 3445
Fentz Jacob Sagfører Kildegaardsv. 83 Hell. Gjent. 1118
Ferber Axel Bogholder Willemoesg. 37⁴ [Ø] Ø 8691
Ferdinand A Ingeniør Nattergalev. 53¹ [L]
- Werner Prokurist Værnedamsv. 8⁴ [V]
Ferdinandsen Max Automobilforhdl. Madvigs Allé 8² [V] V 5409 y
- Aage Direktør Chr. d. 9. G. 1 [K] Cent. 1434, 1474 & 10074 Bp. Strandv. 349 Klpbg. Ordr. 1652
- Hother elektr. Forr. Jægersborg Allé 43 Charlottl. Ordr. 1915 Bp. Strandv. 244 Charlottl.
- Henriette Enke e. Vinhdl. Thorsg. 107¹ [L] Tg. 1664
Ferdinandsen F Hdlsgartner Strandv. 349 A Klpbg. Ordr. 297
- Peter Journalist Kong Georgs V. 59 [F] Gh. 2323
- Carl Prof. v. Landbohøjsk. Dr. phil. Frederikkev. 1³ Hell. Hell. 2251
- F Slagterm. Wildersg. 60⁸ [K]
- N Stukkator Nygaardsv. 29 [Sø] Ryv. 202
- Peter & Co. Vinhdl. Bredg. 6 [K] Cent. 2800
Fergo Elna Enke e. Kommunelæge Hans Egedes G. 23⁸ [N] N 3176y
- P H Forlagsboghdl. Hegelsv. 4, 6 Charlottl. Ordr. 479
Ferini Jenny Frue Husejer Lundtofteg. 97¹ [L] Tg. 4184x
Ferlov E Cand. pharm. Fabrikant Viggo Rothes V. 26 Charlottl. Hell. 221
- & Co. elektr. Install. Østerbrog. 54 B [Ø] Cent. 3340 & 3016
- Th. elektr. Install. (Ferlov & Co.) Soldalen 18 [Sø] Ryv. 3816
- Th. & Svend Behrendt elektr. Install. Willemoesg. 12 [Ø] Ø 6643
- Holger Kunsthdl. Pilestr. 40¹ [K] By 320
Ferm, Fabrikken, Smalleg. 46 [F] Gh. 1446y
Fermer Wilh. Landskabsmaler Islandsv. 16 Lyngby
Ferniss Einar J Direktør Høstv. 24 Charlottl. Ordr. 3205
Ferodo Automobiltilbehør Kultorvet 4 [K] Cent. 7628
Ferrall V Kobmand Katrinedalsv. 56⁸ Vanl. Damsø 1811
- Marinus Overingeniør Livøg. 13³ [Sø] Ryv. 1884
- Konrad Prokurist Serridslevv. 6² [Ø] Ø 5870
Ferrild Minna Enke e. Gross. Mariendalsv. 2 B⁸ [F] Gh. 4865
Ferring-Larsen B Landsretssagf. Vimmelskæftet 32 [K] Cent. 2560 & 2472 Bp. Aaboulevard 18³ [N] N 5640
Ferrini Poul A Arkitekt Nakskovv. 77¹ Valby Vb. 2828
- Carl Kunsthdl. Godthaabsv. 10 A¹ [F]
- Axel Repræsentant Peder Skrams G. 26⁴ [K]
Ferroid F H Bogholder Fredensborgg. 5² [L] Tg. 1948x
Ferrosan, Akts., pharm. kem. Fabr. Blegdamsv. 72 [Ø] Cent. 13176 & 15151 Postkonto 1017
Ferrostaal, Akts., Vognmagerg. 2 [K] Cent. 14571 & 14572
Ferslev V Enke e. Kobmand Frihedsv. 1⁸ [F] Gh. 3973y
- Ejnar Kapelmester Fred. d. 6. Allé 9³ [F] Gh. 1766y
- Fr. Repræsentant Tagensv. 88³ [L] Tg. 1402y
- Viggo Repræsentant Hollænderv. 24² [V] Eva 1696
- Oluf Skomagerm. Bagsværd Hovedg. 162 Bagsværd Bagsværd 191

Ferslew
- **C Ferslew & Co.** Bog- & Stentrykkeri Papirhdl. st. Kongensg. 24 [K] Cent. 470 Postkonto 166 Telegramadr. „Chrfersl ew.
- Amalie Enke e. Fabrikejer Trondhjems Pl. 3¹ [Ø]
Ferslev-Jensen Einar Bankrevisor Finsensv. 64¹ [F] Gh. 3988y
- Ludv. Urtekr. Istedg. 69 [V] V 3877 Bp. Dr. Priemes V. 4⁸ [V] V 4786
- Th. A Urtekr. Nørrebrog. 166 A [L] Tg. 1662 Bp. Dronninggaards Allé 83¹ Holte Holte 924
Ferstrup W Assist. v. Udskrivningsv. Absalonsg. 18³ [V] V 4631
Fessel R Forfatter Østrigsg. 24³ [S] Am. 3626
- Otto Koncertmester i Statsradiofonien Valbygaardsv. 56⁸ Valby Vb. 2751
Fester [Se endv. Fæster]
- & Andersen Assurancemæglere Vognmagerg. 2 [K] Cent. 14571 & 14572
- George Direktør Onsgaardsv. 29 Hell. Hell. 1172
- Julie Sophie Enke e. Gross. Sorøg. 1¹ [Ø] Ø 419y
- G Fuldm. i Sparek. Sorøg. 1¹ [Ø]

Fester Axel Manufakturhdl. Peter Bangs V. 60 F Gh. 6788 Bp. Amagerbrog. 4³ S Am. 3954y
- Øve Skrædderm. Jernbanev. 20 Lyngby Lyngby 605
- Geo, Akts., Vognmagerg. 2 K Cent.14571 & 14572 Postkonto 21898

Fette Niels Murerm. Hvalsøv. 46 Brh. Bella 152

Fetterlein Henry Sekretær MFK. Julius Valentiners V. 20² F Gh. 7257

Fevejle J A Organist Hyldegaardsv. 33 Charlottl.

le Févre S Buntmager Leifsg. 11¹ S Am. 3099v

Fiala Georg E Tømrerm. HjortholmsAllé 9 L

Fiat, se Nordisk Fiat Akts.

Fibecker Thorkild Urtekr. Istedg. 3³ V V 6435 x

Fi-Bi-Slips ved Biltzing H C Ørsteds V. 30 V V 8191

Fibiger [Se endv. Fiebiger]
- J &J Villefrance Entreprenører Gothersg. 8² K Palæ 486v
- OAForretningsf. Tagensv.114³ A L Tg. 194x
- O Frue Østerbrog. 54 B⁴ Ø Ø 1224x
- J Ingeniør FM. St. Knuds V.16¹ V V8333
- A Frøken Klkollektrice Carit Etlars V. 7 V
- E Frøken Klkollektrice Vesterbrog.98D⁸ V
- B R Kunsthdl. Bredg. 45 K Palæ 219x Bp. Fredericiag. 30¹ K Palæ 2658y
- Mathilde Professorinde Frederiksg 12¹ K Palæ 3746
- Vilhelm Proprietær MF. BakkegaardsAllé 8 V V 9356x
- Andreas Sognepræst v. Elias Kirken R. Vesterbrog. 50⁴ V V 8575 (10-11 undt. Onsd., Fred. till.5-7)
- Johannes Tandlæge Østerbrog. 72ᵉ Ø Ø 5819 (10-4)
- P N Tandlæge Peter Bangs V. 59⁸ F Gh. 4688

Fich Poul Disponent Rørholmsg. 14² K By 476x
- Helene Enke e. Gross. Lipkesg. 16² Ø Ø 6368
- Kitte Enke e. Skatteinsp. Willemoesg. 24³ Ø Ø 4618 x
- K Frue Kochsv. 9² V
- Addy Frøken Vingaardstr. 5⁸ K
- E & M Frøkner Aggersborgg. 10¹ Ø Ø 536u
- A Gross. (Bentzon & Fich) Mariev. 14 Hell. Hell. 1503
- Alfred B Gross. Kapt. Islands Brygge 11² S Am. 1615
- C Gross. (Fich & Nielsen) Bernhard Bangs Allé 22¹ F Gh. 4918
- & Nielsen Gross. Ny Østerg. 23 K Cent. 9922, 9923 & 10870
- Otto V Gross. Caroline Amalie V. 56 Lyngby Lyngby 371
- Oskar Højesteretssagf. R. Raadhusstr. 1 K Cent. 7342 & 7842 Bp. Sortedamsdoss. 23³ N N 5504
- H C Malerm. Næstvedg. 28² Ø Ø 8216
- L Maskininsp. Amagerbrog. 73³ S Am. 519u
- Carl Musikinstrumenthdl. Nørrebrog. 112 N N 1924
- A I Pastor emer. Kingosg. 15² V
- Helga Provstinde Klkollektrice Forchhammersv. 22⁸ V N 1922y
- A E Restaurator Knippelsbrog. 1,3 K Cent. 10476
- Edvard Revisor Borups Allé 18⁴ L Tg. 3812v
- S Boas Smørhdl. (Cora) Hvidkildev. 12² Brh.
- G I A Frøken Telegrafkontrolør Ø-Søgade 36³ Ø By 1525x
- Poul Toldklarerer Annebergv. 4² Brh.
- Gerhard Urtekr. Forhaabningsh. Allé 22 V V 8698
- Viggo Varemæglerskoubog. 2 K Cent. 12360 & 15312 Bp. Forchhammersv. 22⁸ V N 1922y
- Arthur Vinhdl. Oehlenschlægersg. 49 V Eva 406 Bp. Prinsesse Alexandrines Allé 22¹ Charlottl. Ordr. 2232

Fick Olga Frue Nørreg. 35³ K By 1460y
- Axel Hdlsagent Egilsg. 11⁴ S Am. 886
- H IB Ingeniør Cand.polyt. Fussingsv. 10¹ S
- B Murerm. Strandv. 293 C Charlottl. Ordr. 1713
- Chr. Murerm. Strandv. 287 Charlottl.
- O L B fh. Skolebestyrer Johnstrups Allé 1⁵ V

Fiebig's CarlBoghdl. Nørrebrog. 38 N N838y
- C J Boghdl. (Carl Fiebig's Boghdl.) Jagtv. 115² L Tg. 1369x

Fiebiger [Se endv. Fibiger]
- Ingeborg Enke e. Fabrikant Elmeg. 17⁵ N
- 's H Enke Tragantfabr. Peder Hvitfeldts Str. 5Bb¹ K By 2291y

Fiedler Hans Direktør H C Ørsteds V. 30 V V 9930
- Julius Direktør Trommesalen 7³ V V 8802
- H A Glarm. Ryesg. 49 A Ø
- Frederik, Akts., Gross. st. Kongensg. 31 K Cent. 1581 & 10581
- A W Klkollektrice Griffenfeldtsg. 12⁸ N
- **V Fiedler, Akts.,** Kleinsmedie Metaltraadvarefabr. H C Ørsteds V. 30 V Cent. 2790 Grundlagt 1881
- & Lundgren, Akts., Tobaksfabr. Holger Danskes V. 91 F Gh. 1119

Fiehn Margrete Frue Cort Adelers G. 12⁸ K By 1290y
- Fanny Frøken Jordemoder Søgaardsv. 25 Gjentofte Gjent. 385
- Herman Læge Kong. Nyt. 18² K Cent. 12110 (12-1)
- H Proprietær Lyngbyv. 430 Gjentofte Gjent. 25
- Erik Tandlæge N-Voldg. 25³ K By 848

Fife Agnes Enke e. Konsul Heibergsg. 18¹ K By 3797

Figgé C H F Glarm. Godthaabsv. 20C F Gh. 3482 y
- V Redaktør Frederiksbergg. 19 K Cent. 2645 Bp. Ledreborgs Allé 7 Gjentofte
- H J C B Smedem. (Børgesen & Figgé) Høgev. 66 Hvidovre Valby

Fiirgaard Acton Repræsentant Heisesg. 18⁸ Sø Ryv. 3762

Filbert Johannes Mekaniker v. Statsb. Paludan Müllers V. 11² V V 2781v

Filial af Fabr. chem. Gravüren, Luppe & Heilbronner, München, ved Axel Madsen Vesterbrog. 5 A V By 3771

Filips Kirke, Præster, Kordegnekontor m. m. se Afd. V. Real-Register

Filmaktieselskabet Paramount, V-Boulevard 29 V Cent. 14127, 14657 & 14677

Films-Reklamen, C Berndorff St. Peders Str. 27 K By 7593

Filskov Johs. Bankbestyrer i Handelsbanken Strandv. 61 Springforbi Skodsb. 153
- OK Kommunelærer Sønderborgg. 4¹ Ø

Filtenborg Ida Enke e. Gross. V-Boulevard 38⁴ V By 6789
- André Gross. (Henrik Filtenborg) Kalvebod Brygge 2⁴ V By 5953
- **Henrik Filtenborg** Gross. Frm. Kompagnistr. 20 K Cent. 4406 & 4469
- I C Akts., Filial Gross. Ure en gros Kronprinsensg. 8 K Cent. 57, 902 & 14357 Postkonto 22750
- Niels Gross. (Albert Philipson's Eftf.) V-Boulevard 17² V By 2624
- M Frøken fh. Kommunelærerinde LI Brandes Allé 13 ³V N 3312 u
- Fred. Pastor emer. Anemonev. 10 Gjentofte Gjent. 1008
- A Th. Repræsentant Gaasebæksv. 7¹ Valby

Financieringsakts. af 4. Juli 1931 V-Boulevard 36 V Cent. 6625

Financieringsselsk. af 10. August 1930, Akts., st. Kongensg. 72 K Cent. 7754

Finanshovedkassen Slotsholmsg. 4 K Cent. 15360 se Afd. V Real-Register u. Finansministeriet

Finansministeriet Slotsholmsg. 2¹ K se Afd. V Real-Register

Finansudvalgene se Afd. V Real-Register

Find Elisabeth Enke e. Birkedommer Dalgas Boulevard 53 F Gh. 1403 y

Finderup M Forretningsf. Mølle Allé 7³ Valby Vb. 1816x
- Elias Overpakmester Peder Hvidtfeldts Str. 13B⁴ K
- A Røgeriejer Elmeg. 2⁸ N N 3946

Fink-Jensen Poul Assist. i Fyrdirektoratet Løgstørg. 26⁴ Ø Ø 1478u
- Chr. fh. Fuldm. i Fyrdirektoratet R. Melchiors Pl. 3³ Ø Ø 3613v

Finkelstein S Ingeniør Westend 30² V
- J Skrædderm. (Herremag. Derby) Stefansg. 46² L Tg. 2651v

Finneberg F Konditor Amagerbrog. 60 S Am. 114

Finneberg-Sørensen C Gross. Ved Kløvermarken 3¹ S Am. 8234y

Finnerup D Frue (Frdbg. Frøforsyning) Rolfs Pl. 12³ F
- V E Overassist. u. Frdbg. Skattev. Julius Valentiners V. 32¹ F Gh. 621v

Finsen Helge H Arkitekt Gl. Kongev. 138B³ V Eva 665
- S fh. Bankbestyrer Sundvænget 18 Charlottl. Hell. 3225 x
- Nanna Enke e. Dommer Kronprinsesse Sofies V. 12 C¹ F Gh. 5547v
- Inge Frue Billedhuggerinde Kildegaardsv. 44² Gjentofte
- Aage Ekspeditionssekr i Indenrm. Cand. jur. Hjortøg. 1² Sø Ryv. 2640
- Eyvind elektr. Install. Ingeniør (Dansk Elektrisk Kompagni) Solvænget 9 Sø Ryv. 3824
- Olaf Etatsr. Apoteker R. Strandboulevarden 60¹ Ø Ø 5971
- Nulle Frøken Forfatterinde Arendalsg. 9⁵ Ø Ø 639v
- Inge Frue Livjægerg. 19¹ Ø Ø 7277
- A Frue Klkollektrice Hvidkildev. 105 Brh. Gh. 5247v
- Hilmar Kontorchef Cand. jur. Livjægerg. 19¹ Ø Ø 7277
- H Læge Trianglen 4² Ø Ø 7850
- V Læge Raadhuspl. 45 V By 8259 (2-3½) Bp. Kildegaardsv. 44² Gjentofte Gjent. 1321
- Vilh. H fh. Overpostkontrolør R. DM. Jægersborg Allé 126 Gjentofte Ordr. 2325
- Ingeborg Professorinde I E Ohlsens G. 4³ Ø Ø 7609
- John Trafikkontrolør v. Statsb. Eskildsg. 66³ V

Finseninstitutet og Radiumstationen Strandboulevarden 49 Ø Cent. 15381 Se Real-Registret

Finsk Industri Export ved Th. Bagge, Cort Adelers G. 9 K Cent. 11468
- Rejse- & Oplysningsbureau ved Imm. Petersen St. Annæ Pl. 14 K Palæ 3858

Finsrud Th. Tandtekniker (Dental Laboratoriet) Jagtv. 202³ Sø Ø 5970

Fiona, Akts., Skinderg. 27 K Cent. 4946 & 10946

Fire Herregaardes Mejeri, De, Frdbg. Allé 31 V Cent. 2935

Firgang P Gross. (E Klitmark & Co.) Bispeengen 15³ L Tg. 2683x

Firkløveren v. C Uhrenholdt-Jensen Kaffehdl. S-Boulevard 85 V V 6422y

Firkløveret ved Marie Petersen Vagtbureau Engtoftev. 4 V V 2314 x

First National Pictures of Denmark v. John Olsen V-Boulevard 4 V Cent. 10858 & 14958

Fisch Robert Gross. Farver en gros Ravnsborgg. 21 N Cent. 564 & N 2124y Postkonto 347 Bp. Thorvaldsensv. 14⁴ V V4978
- F Hattefabr. Nørrebrog. 200³ L Tg. 688v

Fischbeck H O P K Overasist. v. Statsb. Harsdorffsv. 10B² V

Fischer [Se endv. Fisker]
- R L Afdelingschef Carl Plougs V 3³ V
- G R Anlægsgartner Tømmerup pr. Kastrup
- Egil Arkitekt Kunstmaler Prags Boulevard 10⁵ S Am. 2175v
- Ida Frue Assist. Nybrog. 6² K By 2792y

Fischer Kai Assurandør Rahbeks Allé 2 A^{S} [V] ☎ V 9462u
- Ellen Frøken Balletdanserinde Dronn. Tværg. 10^{3} [K] ☎ Palæ 1656v
- Simon Bankfuldm. Carl Plougs V. 5^{4} [V] ☎ V 6020 x
- Josef Bibliotekar Rabbinatskand. Ny Kongensg. 6^{3} [K] ☎ By 4491 (10-11)
- P R Bibliotekar Cand. mag. Paa Bjerget 28 [L] ☎ Tg. 2348x
- Arthur Blikkenslagerm. Gl. Strand 28^{3} [K]
- T Blikkenslagerm. Hvidovreg. 57 Hvidovre Valby ☎ Hvidovre 31
- Th. P Blikkenslagerm. Valdemarsg. 37 [V]
- Asger Boghdl. Maglemosev. 18 Charlottl. ☎ Hell. 3719
- Franz Buntmager Lybækg. 2^{3} [S]
- Johan Byretsdommer Christholms Tværv. 5 Klpbg. ☎ Ordr. 3095
- Steen Cand. jur. Kochsv. 3^{2} [V] ☎ V 2129x
- Aage Dekorationsmaler Viggo Rothes V. 23 Charlottl. ☎ Hell. 2609
- Mika fh. Direktrice Forchhammersv. 27^{S} [V]
- Martin Direktør Kronprinsensv. 33 [F] ☎ Gh. 5538x
- Vilh. Direktør Cand. pharm. Prinsesse Maries Allé 1^{2} [V] ☎ V 1582 y
- Alexandra Enkefrue Gardes Allé 3^{2} Hell. ☎ Hell. 3286
- Hansine Enkefrue N-Søgade 33^{3} [K] ☎ By 533y
- Jenny Enke e. Overbanem. Vodroffsv. 19^{2} [V] ☎ V 9313x
- Karen Enke e. Guldsmed Godthaabsv. 73^{2} [F]
- L Enkefrue Amagerbrog. 28^{1} [S] ☎ Am. 763 y
- Martha Enke e. Tapetserer (Einar Fischer) Abel Cathrines G. 1^{3} [V]
- Martha Enkefrue Vendersg. 11^{4} [K] ☎ By 7734
- Olga Enke e. Kontorchef Henrik Steffens V. 1^{4} [V] ☎ V 5916x
- Oline Enke e. Skibsinsp. Eivindsv. 25 Charlottl.
- J C fh. Fabrikant Vesterbrog. 70$^{Mb.3}$ [V]
- Kay Fabrikant (Skotøjspudseriet Jagtvej 113) Hastrups Allé 14 Vanl. ☎ Damsø 1194
- M Fabrikant (Dansk Stearinlysfabrik) Halls Allé 1 A^{3} [V]
- Niels fh. Fabrikant Gl. Vartovs V. 14 Hell. ☎ Ryv. 2668
- S F fh. Fabrikingeniør i Søet. R. DM. Classensg. 17 A^{3} [Ø] ☎ Ø 2319 x
- O P Leck Forfatter Klockersv. 10^{S} Gjentofte ☎ Gjent. 1649
- R Forretningsf. Rosenørns Allé 53^{1} [V] ☎ N 3722 v
- Gudrun Frue Svinget 16^{2} [S] ☎ Am. 4816 v
- A V Frugthdl. en gros P D Løvs Allé 1 [L] ☎ Tg. 995 x
- E Frøhdl. Brydes Allé 3^{3} [S]
- A Frøken (Smør- & Æg-Kompagniet) Esbjergg. 8^{1} [Ø]
- J M Frøken Gothersg. 46^{2} [K]
- Sigrid Frøken Vestergaardsv. 18^{S} Brh.
- O W Fuldm. Aggersborgg. 10^{2} [Ø]
- C G Gaardejer Landvæsenskommissær Ved Lergravene 3 Kastrup ☎ Kastrup 351
- J P Gaardejer Englandsv. 314 Kastrup ☎ Kastrup 331
- J Gas- & Vandm. Webersg. 19 [Ø] ☎ By 516x
- K V E Gas- & Vandm. (H Chr. Nielsen & Co.) Fælledv. 22 C^{4} [N]
- A Glarm. Brønlunds Allé 12 Hell. ☎ Hell. 3124
- A Gross. Abel Cathrines G. 1^{3} [V]
- A Gross. Æblev. 23 Brh. ☎ Gh. 658
- **Alfred Fischer & Co.'s Eftf.** Gross. Skrivemaskinforr. Jernbaneg. 6 [V] ☎ Cent. 7319 & 7337
- Christian Gross. Papir en gros Krystalg. 24 [K] ☎ By 6045 Bp. Markv. 16 Brh. ☎ Gh. 3371x
- Ernst Gross. Manufakturagentur Rathsacksv. 13 [V] ☎ Cent. 11034
- Kai Gross. (Vilh. Jørgensen's Eftf.) Ejderstedg. 6^{3} [V] ☎ Eva 1436
- P O Gross. (Frode Herløv & Co.) Guldborgv. 21^{S} [F] ☎ Gh. 6899

Fischer H L Guldsmedem. Frm. Sværteg. 8^{2} [K] ☎ By 1767x
- Henry Hdlsrejsende Paludan Müllers V. 3^{4} [V]
- Laura Frue Hulsøm & Plisséforr. Henrik Steffens V. 1^{S} [V] ☎ Eva 847y
- K Rehling Ingenier Cand. polyt. Ingeborgv. 14 Charlottl. ☎ Ordr. 2619
- Olfert Ingenior Cand. polyt. Mariendalsv. 44^{S} [F] ☎ Gh. 6340
- P Ingenior Cand. polyt. A F Beyers V. 23^{S} Brh. ☎ Gh. 5649v
- William Ingenior Suomisv. 3^{S} [V] ☎ N 4022y
- Poul Inspektør Horsekildev. 3^{2} Valby ☎ Vb. 298x
- Olfert Kaffehdl. Slotsg. 20 [N] Bp. Lybækg. 2^{3} [S] ☎ Am. 6092y
- A Kapt. Palæg. 8^{3} [K] ☎ Palæ 458v
- E Frøken Kommunelærerinde Ved Amagerport 8^{4} [S] ☎ Am. 1705x
- Povl Kommunelærer Blekingeg. 7^{4} [S] ☎ Am. 8987x
- M Frøken Konfekturehdl. Frederiksborgg. 14 [K] ☎ By 7776 og Frederiksbergg. 32 [K] ☎ By 7775
- M Frue Koncertsangerinde Nygaardsv. 1^{2} [Sø] ☎ Ryv. 4003
- Erik Korrespondent Finsensv. 108 Vanl. ☎ Damsø 1126
- P L U & Søn Kreaturkomm. Halmt. Kvægtorvet 29,31 [V] ☎ Cent. 2689
- Carl Kunstmaler Falkoner Allé 66^{3} [F]
- E Kunstmaler Knabrostr. 3 [K] ☎ By 1887v Bp. Fabrikv. 2^{5} [F]
- Paul Kunstmaler Sofiev. 23 Hell. ☎ Hell. 1398
- K A Kurvemagerm. Pilevangen 5^{S} Brh.
- G Hugo fh. Kobmand Fred. d. 6. Allé 2^{S} [F]
- Leo Landsretssagf. Skinderg. 38 [K] ☎ Cent. 2053 & 2059 Bp. Ny Kongensg. 6^{3} [K] ☎ By 4491
- Marie Frue Læge N-Frihavnsg. 88^{1} [Ø] ☎ Ø 353 u (1-2, Torsd. 6-7)
- Axel Lærer v. Statens Inst. f. Talelidende Strandv. 21^{S} [Sø] ☎ Ryv. 3490
- Wanda Frøken Lærerinde Classensg. 58^{1} [Ø] ☎ Ø 2635y
- Kjartan Malerm. st. Kongensg. 96^{1} [K] ☎ Palæ 580
- & Ravn Maskinfabr. Ingeniørforr. Brobergsg. 2,4 [K] ☎ Cent. 7988
- L A fh. Materialist Sindshvilev. 15^{3} [F]
- O F Murerm. Oehlenschlægersg. 86^{2} [V] ☎ V 8817
- J N Musiker Vodroffsv. 58 C^{3} [V] ☎ N 883x
- Erik Organist v. St. Pauls K. St. Annæ G. 26 B^{2} [K] ☎ Am. 4755x
- H M Overinsp. N-Frihavnsg. 71^{4} [Ø] ☎ Ø 3028x
- Poul Papirhdl. en gros Hans Egedes G. 7^{3} [N] ☎ N 260x
- Viktor Pianist Rakelsv. 4^{2} Hell. ☎ Hell. 1720
- A Prokurist Glimv. 44 Hvidovre Valby
- E Præst St. Kjelds G. 1^{S} [Sø]
- John Radioforhdl. Adelg. 96^{S} [K] ☎ Palæ 796x
- Chr. P Repræsentant Gaasebæksv. 16^{2} Valby
- Gustav E Repræsentant Hjørringg. 11^{3} [Ø] ☎ Ø 2832x
- Holger Repræsentant Abel Cathrinesg. 1^{2} [V] ☎ V 2516y
- Jens Repræsentant Øresundsg. 37^{S} [Ø] ☎ Ø 3867
- P Repræsentant Krusaag. 26^{2} [V] ☎ V 8619
- P M Repræsentant Nygaardsv. 18 [Sø]
- S E Repræsentant Eriksholmv. 28^{1} Vanl.
- Viggo J P Repræsentant Søborghus Allé 8 Søborg ☎ Søb. 1141
- Willy Repræsentant Banev. 16 Charlottl. ☎ Ordr. 1687
- Chr. Restaurator Amagerbrog. 169 [S] ☎ Am. 1006
- O C Restaurator Enghavev. 61 [V] ☎ Cent. 10108 Bp. Valby Langg. 108^{4} Valby
- Christian fh. Skibsfører Assensg. 3^{S} [Ø]
- K R Skibsfører Almev. 16 Hell. ☎ Hell. 2622
- I A Skomagerm. Antonig. 7 [K] ☎ By 157x Bp. Falkev. 11^{3} [L] ☎ Tg. 3273y
- Carl Skuespiller Funkiav. 52 [S] ☎ Am. 4754

Fischer L J Slagterm. Amager Landev. 5 Kastrup ☎ Am. 6791
- O H Slagterm. N-Fasanv. 158 [L] ☎ Tg. 2325 Bp. Bispeengen 21^{1} [L] ☎ Tg. 2325
- H C V Snedkerm. Bygningskond. Skjoldsg. 5 [Ø] ☎ Ø 3320 Bp. Danstrupv. 3 [Sø]
- Hendrik Snedkerm. V A Borgens V. 2^{2} [V]
- A Tapetsererm. N-Fasanv. 189^{2} [L]
- **Einar Fischer** Tapetserer Dekoratør Frm. Vesterbrog. 24 [V] ☎ V 2696, Indehaver Enkefru M Fischer, Abel Cathrines G. 1^{3} [V]
- C F Tegner P G Rawms Allé 68^{2} [F] ☎ Gh. 1081v
- William Tobaksfabr. Dannebrogsg. 9 [V] ☎ Eva 1
- Mynster Trafikassist. Aagade 98^{4} [N] ☎ N 955x
- Julius Træskohdl. Halgreensg. 4^{S} [S]
- H C Tømmerhdl. Mimersg. 64 [L] ☎ Cent. 3653
- Agnes Urtekr. Provstev. 4 [L] ☎ Tg. 3266y
- Chr. Urtekr. Sølvg. 4 [K] ☎ Palæ 1934y

Fischer-Hansen Henry Sagførerfuldm. Cand. jur. Ny Vesterg. 9A^{2} [K] ☎ By 586x

Fischer-Jacobsen Anna Annoncebureau Gernersg. 24 [K] ☎ Cent. 7230

Fischer-Larsen E Frøken Overassist. Hovgaardsg. 6^{3} [Ø] ☎ Ø 520x
- E Frøken Prokurist Hovgaardsg. 6^{3} [Ø] ☎ Ø 520x

Fischer-Møller Hans fh. Afdelingsingeniør Cand. polyt. Mathildev. 2^{2} [F] ☎ Gh. 1351y
- A Cand. phil. Sekretær Morlenesv. 11 Holte
- H O Landsretssagf. Godthaabsv. 100^{S} [F] ☎ Gh. 5469x
- Knud Læge Holmev. 17 Holte ☎ Holte 620

Fischer-Nielsen J E Gross. Isenkram en gros Hambros Allé 16 Hell. ☎ Hell. 1894
- J Læge Hulgaardsv. 72 Brh. ☎ Gh. 2252 (12-1, Onsd. till. 6-7)

Fischer-Rasmussen O Assurandør Roskildev. 172 Valby ☎ Damsø 1688

Fischer-Simonsen I B fh. Apoteker MfDR. Amicisv. 21 [V] ☎ V 402x

Fischer-Sørensen Olaf fh. Kasserer Falkoner Allé 108^{2} [F] ☎ N 118y
- E Kontorchef i Statsanst. f. Livsfors. Cand. jur. Dr. Abildgaards Alle 3^{3} [V] ☎ N 5820

Fischermann D B Slagterforr. Rosengaarden 14 [K] ☎ By 1434 x Bp. Nørrebrog. 182^{2} [L] ☎ Tg. 882u

Fischlein H J J Murerm. Entreprenør St. Kjelds G. 4^{4} [Sø] ☎ Ryv. 2056

Fischmann H Træner Skovshovedv. 6^{1} Charlottl.

Fisk Automobilgummi, Akts., Ryesg. 106 [Ø] ☎ Cent. 9912 & 9932

Fiske-Centralen, Carl Larsen Oehlenschlægersg. 2 [V] ☎ Cent. 12496

Fiskedams-Bilen v. Robert Hansen Fiskedamsg. 9, 11 [Ø] ☎ Cent. 11115

Fiskehallen v. Peulecke & Jensen Fredh. Kan. 28 A [K] ☎ Cent. 13557 & By 4807

Fiskehuset Nr. 1, Oscar Fredericksen, Akts., Gl. Strand 34 [K] ☎ Cent. 567 Postkonto 3267
- **Fiskehuset Nr. 3 ved H Petersen** kgl. Hof-Fiskehdl. Gl. Strand 26 [K] ☎ Cent. 639 & 3046

Fisker [Se endv. Fischer]
- Erik Arkitekt Skinderg. 23 [K] ☎ Palæ 4195 Bp. Dannevirkeg. 19^{4} [V] ☎ Eva 1122
- Kay & C F Møller Arkitekter Vodroffsv. 2 B^{5} [V] ☎ Cent. 8264
- J & Co.'s Damefrisørsalon v. I Emilius Amagerbrog. 15 [S] ☎ Am. 6812
- A L Enke e. Fabrikant Nannasg. 20^{4} [L] ☎ Tg. 4422y
- N Enkefrue Lemchesv. 26 Hell. ☎ Hell. 756
- H A S Fabrikant Ved Grænsen 58 Vanl.
- **J Fisker & Co., Akts.,** Fabr. af Parfumer Østerg. 36, 38 [K] ☎ Cent. 3384
- P A Fabrikant R., C F Richs V. 35 [F] ☎ Gh. 4676
- Lauritz Forvalter Nørreg. 18^{4} [K]
- Else Frue St. Kjelds G. 29^{1} [Sø] ☎ Ryv. 3072
- N P Førstelærer M F. Postadr. Rigsdagen [K]
- Ingemann Kommunelærer N J Fjords Allé 8^{2} [V] ☎ N 1059y

Fisker
- **Fisker & Nielsen, Akts.,** Maskinfabr. Peter Bangs V. 30 [F] [T] Cent. 9650 efter Kontortid [T] Cent. 51692 Postkonto 327 Telegramadr. „Nilfisk"
- Otto Repræsentant Rosendalsg. 8² [Ø] [T] Ø 3002y
- Mogens Skibsreder Bredg. 45² [K]
- P L Skibsreder Konsul R. Bredg. 45² [K] [T] hemmeligt Nr.
- M A Frøken Tandlæge Bagsværd Hovedg. 127-137 Bagsværd [T] Bagsværd 203
- Anton Viceskoleinsp. Mikkel Vibes G. 1² [K] [T] Am. 7465

Fiskeri- & Skibsmonteringen Dana ved P Christiansen & N E Sørensen Ved Stranden 12 [K] [T] By 7460

Fiskeriforening, Dansk, Kontor Studiestr. 3 [K] [T] Cent. 6804 (9—3) se Afd. V Real-Register

Fiskeriraadet se Afd. V Real-Register

Fiskeriselskabet Ejde, Akts., Adolph Steens Allé 10 [V] [T] N 7653

Fistaine Ch. Cand. phil. Sproglærer Translatør Ø-Farimagsg. 8⁴ [Ø]

Fiurendal Henri Assist. V-Boulevard 20 [V] [T] By 5699y
- Harald Forretningsf. Henning Matzens V. 18ˢ Vanl.

Fix Helene Enke e. Fabrikant (Dansk Metalvare Fabrik) Hartmannsv. 11 Hell. [T] Hell. 2250
- Marie Frue Gjentofteg. 7 Gjentofte [T] Gjent. 431
- A Maskinmester u. Magist. S-Boulevard 122³ [V] [T] V 9412x

Fix v. A H Jensen Skotøjsrep. Holbergsg. 18 [K] [T] By 5446y
- & Færdig ved Georg Prener Manufakturhdl. Nørrebrog. 183 [L] [T] Tg. 3003 & Tg. 3103
- Pliséforr. v. E & C Bjerregaard Rungsted Pl. 4 [L] [T] Tg. 3512

Fjelbye Karen Enkefrue Ordrupv. 65ˢ Charlottl.
- Niels, Akts., Gross. Henrik Rungs G. 23¹ [N] [T] N 5174
- Niels Møbelhdl. Henrik Rungs G. 23¹ [N] [T] N 5174

Fjeldberg P C M Ekspeditionssekr. i Finm. R. DM. H C Ørsteds V. 48 A³ [V] [T] N 5761
- Hakon Gross. Godthaabsv. 70A¹ [F] [T] Gh. 6530

Fjeldborg C Fabrikant (C R Evers & Co.) N-Fasanv. 101 [F] [T] Cent. 3282
- R Fuldm. i Fyrmagasinet Søtoften 22 Gjentofte [T] Gjent. 107
- E M Kommunelærerinde Søtoften 22 Gjentofte

Fjeldgaard Rudolph Cand. theol. Sekretær P D Løvs Allé 8³ [L]

Fjeldhammer Signe Enkefrue Erik Ejegods G. 2³ [V] [T] V 5554x

Fjeldhoff Helge Gross. Ryesg. 3 [N] [T] N 7334 Bp. Gl. Kongev. 76⁴ [V] [T] V 5257x

Fjeldsø Christen Præst Kap. v. Nazaret Kirke Kroghsg. 3ᴵᴵ [Ø] [T] Ø 6527

Fjeldsøe E Bogtrykker Bagsværdv. 328-334 Bagsværd
- 's Ferd. Duplikerings Anstalt Kjøbmagerg. 26 [K] [T] Cent. 1029
- K Fuldm. v. K T A S. Strandbov. 75 Hvidovre Valby [T] Hvidovre 41
- Ragna Kaffehdl. (Husum Kaffemølle) Frederikssundsv. 312 B. Husum
- Chr. F Tømrerm. Danasv. 32 [V] [T] Cent. 3203

Fjeldtorp N Skrædderm. Holbergsg. 3 [K] [T] Cent. 11357 Bp. Ole Suhrs G. 12³ [K] [T] By 484x

Fjelktoft P Litograf Genforeningspl. 46¹ Brh. [T] Gh. 5212v

Fjellerup F A Sekretær i Finm. Cand. polit. Rebekkav. 49¹ Hell.

Fjelsted Hans Gross. Motorcykleforr. Østerbrog. 2 A (Pavilloner) [Ø] [T] Cent. 9315 Bp. Hillerødg. 28¹ [L] [T] Tg. 5165
- H M Overretssagf. Gl. Kongev. 43² [V] [T] Cent. 7486 & V 4362

Fjelster Karl Kommunelærer Vanløse Byv. 32 Vanl. [T] Damsø 1492

Fjelstrup Aug. Cand. phil. N-Søgade 25B³ [K] [T] By 6662
- M Enke e. Tandlæge Strandv. 153² Hell. [T] Hell. 1339y
- A Frue Forretningsf. Vesterbrog. 5 B⁴ [V] [T] hemmeligt Nr.
- E A Gross. (Anglo-Scandinavian Trading Comp.) Caroline Amalie V. 15 Lyngby
- M A V. fh. Skuespillerinde Kingosg. 9⁴ [V]
- Søren Skuespiller Gothersg. 41¹ [K]

Fjeltofte Sig. Ingeniør Cand. polyt. Egholmsv. 9 Holte [T] Holte 835
- Thorv. kgl. Skibsmaaler Egholmsv. 9 Holte [T] Holte 835

Fjeltved Hans Assist. Vesterfælledv. 61³ [V] [T] V 8889

Fjerde Søforsikringsselskab, Lmt., Fredericiag. 21 [K] [T] Cent. 256 Telegramadr. „Fourthcomp" Stiftet 1863

Fjerdingstad Anna Enkefrue Ryesg. 9⁴ [N] [T] N 755x

Fjerkræavlerforening, Danmarks, Kontor V-Boulevard 45 [V] [T] Palæ 1446 (11-5) se Afd. V Real-Register

Fjerrenseriet, Harald Cohn Landemærket 3 & 5 [K] [T] Cent. 4914, 11968 & 11969 Postkonto 20019
- Frem, Chr. Wettergreen Lorentzen Silkeborgg. 19ᴷ [Ø] [T] Ø 7650

Fjord O Frøken Overassist. i Skattedir. Fælledv 16⁴ [N] [T] N 574v

Fjord-Andersen P A Nørrebrog. 175² [L] [T] Tg. 192v

Fjordbank Emil Forretningsf. Bredg. 63 A² [K]

Fjældstad Viggo Hdlsrejsende Vennemindev. 12³ [Sø] [T] Ryv. 925x
- Aug. Handskefabr. Rosendalsg. 12³ [Ø] [T] Ø 1779x

F. L., Akts., Mariendalsv. 11 [F] [T] Gh. 7712

Flach J A Afdelingschef N J Fjords Allé 12¹ [V] [T] N 4812u
- Carl fh. Direktør Vermundsg. 8¹ [Sø]
- F J Drittsbestyrer Bryggeriv. 7ˢ Valby
- Fl. Garverm. Bryggeriv. 7 Valby
- F Gross. Smøreksportør V-Boulevard 37 [V] [T] Cent. 4748 Bp. Jacobys Allé 16³ [V] [T] V 6671u

Flach-Bundegaard E Direktør Ingeniør Krsthvns Voldg. Lille Mølle [K] [T] Am. 7180

Flade C Værkmester DM. Ingemannsv. 23ˢ [V] [T] N 1112

Flagfabrikken Gammeltorv 24 [K] [T] Cent. 3234

Flagknappen v. I Høilund Worsaaesv. 17 [V] [T] N 5505

Flagstad G A C Cand. pharm. Nordborgg. 11¹ [Ø]
- Nanna Enkefrue S-Fasanv. 20² [F] [T] Gh. 3201x
- Agnes Frue Adolph Steens Allé 7³ [V] [T] N 3069 u
- I M Kommunelærerinde Schioldannsv. 12² Charlottl. [T] Ordr. 3336
- Henriette Frue Koncertsangerinde St. Markus Pl. 10³ [V] [T] N 6055
- O C Krogh Toldassist. Cand. polit. Borgerg. 144¹ [K] [T] Palæ 710y

Flaks Dan Repræsentant C T Barfoeds V. 10¹ [F]
- I Skrædderm. Kildebrøndev. 10ˢ Brh.

Flamand H Maskinfabr. (O Flamand & Søn) Rudolph Berghs G. 20¹ [Sø]
- O Maskinfabr. (O Flamand & Søn) I E Ohlsens G. 3³ [Ø] [T] Ø 2150
- O & Søn Maskinfabr. N-Fasanv. 228 [L] [T] Tg. 1430
- Otto Maskinmester Rosenv. Allé 16³ [Ø] [T] Ø 5198

Flatau P W Husejer Hørsholmsg. 6¹ [L] [T] Tg. 2414v

Flatov Aa. Bagerm. Korsg. 39 [N] [T] N 1213x

Flauenskiold B Konditor Pile Allé 19 Bˢ [F] [T] V 8568

Flavindskjold L P Skrædderm. Webersg. 26 [Ø] [T] Ø 818y

Fleckenstein A Enkefrue Porcelænshdl. Ahlefeldtsg. 18A³ [K] [T] By 5435v
- E Porcelænshdl. Frederiksborgg. 8 [K] [T] Cent. 7467
- Vilhelm fh. Urtekr. Kastruplundg. 11 Kastrup

Fledelius Ingeborg Enke e. Lektor Maglekildev. 15¹ [V] [T] V 1124
- H A G Glasmosaikfabr. Gothersg. 28 [K] [T] Cent. 8881
- Emilie Frue Tandlæge Nørrebrog. 163¹ [L] [T] Cent. 11163 (10-4)

Fleinert Eugène Assist. Cort Adelers G. 2² [K] [T] By 2294v
- Agnes Bogholderske Strandboulevarden 71² [Ø] [T] Ø 1176y
- Gustavia Enkefrue Nikolaj Pl. 11 [K] [T] By 877v
- Osvald Revisor Lindev. Herlev

Fleischer H A Arkitekt Klitrose Allé 22ˢ Kastrup [T] Kastrup 590
- E Schroll Frue Assurandør Klkollektrice Livjægerg. 41 [Ø] Bp. Rosenv. Allé 18⁴ [Ø] [T] Ø 46
- Povl Arne Befragter Ringholmv. 6⁴ Brh.
- E Seckmann Fuldm. i Marinem. Rosenv. Allé 18⁴ [Ø] [T] Ø 46
- Helga Frøken Fuldm. Willemoesg. 13⁴ [Ø] [T] Ø 2859v
- Helge Gross. Kjøbmagerg. 22 [K] [T] By 4173 (9-4) Bp. Edithsv. 4 Charlottl. [T] Hell. 993
- Esther Gymnastiklærerinde Willemoesg. 13⁴ [Ø] [T] Ø 2859v
- Sv. Ingeniør Prinsesse Alexandrines Allé 8² Charlottl. [T] Ordr. 491
- E Inspektør Bekkasinv. 16 Hell. [T] Hell. 3374
- A Kontorchef Stigaardsv. 18 Hell. [T] Hell. 2422
- J Frøken Musik- & Sanglærerinde Ordrupv. 85¹ Charlottl. [T] Ordr. 2641
- Aage Tandlæge Amagert. 29 [K] [T] By 7470 Bp. Højgaards Allé 10 Bagsværd
- B Translatrice Frdbg. Allé 14² [V] [T] Eva 1185

Flemmer Dagmar Borgmesterinde Holmbladsvænge 4² [S] [T] Am. 7042
- F Lagerchef Bragesg. 26 Cˢ [L]
- P J M Malerm. Adilsv. 5³ [F] [T] Gh. 1390y
- C C E Oberstløjtn. R. DM. Joakim Larsens V. 2ˢ [F] [T] Gh. 3900x

Flemming Axel Bogholder Anemonev. 4 Gjentofte
- P H Gross. Hellerupv. 75ˢ Hell. [T] Hell. 2576
- Kai Prokurist Rønne Allé 8 Lyngby
- 's Aug. Steen Eftf. Urtekr. Frm. Ved Stranden 2 [K] [T] Cent. 3988

Flensboe A E Frue Klkollektrice Aagade 132 [L]

Flensborg Holger Banechef R. DM. Ø-Søgade 8ˢ [K] [T] Cent. 4473
- Eva Boghdl. Kronprinsesseg. 22 [K] [T] Palæ 1484y
- Johan Albert Ejendomsmægler Anemonev. 12 B Gjentofte
- Agnes Enkefrue Holsteinsg. 55³ [Ø] [T] Ø 3359y
- Hedevig Enke e. Fabrikant Bramsv. 8 Charlottl. [T] Ordr. 355
- Elisabeth Justitsraadinde Frdbg. Allé 55² [V] [T] V 2931y
- Vilhelm Kancellir. fh. Herredsfoged R. DM. Vesterbrog. 94² [V]
- A Lagerchef Langelandsv. 6¹ [F] [T] Gh. 6390
- Immanuela Frøken Læge Vesterbrog. 94² [V] [T] V 7025 (12-1)
- Erhard Overretssagf. Nybrog. 12 [K] [T] Cent. 4615, 4632 & 4687 Bp. Rosenv. Allé 30ˢ·¹ [Ø] [T] Ø 810
- J E Rammefabr. Blaagaardsg. 36 [N] [T] N 7063 Bp. Prøvestens Allé 2A² [S]
- H Chr. Skomagerm. Badensg. 40 [S] [T] Am. 6942

Flensburg Carl & Sebbelov Dampvæveri Løngangstr. 16 [K] [T] Cent. 360 & 9660 Postkonto 497 Fabrik Kastrup [T] Kastrup 40

Flensmark H C Præst Kapellan v. Sundby K. Thingvalla Allé 52 [S] [T] Am. 5260

Flensted K Assist. u. Magist. Lyngbyv. 83¹ [Sø]
- E Korrespondent Azaleav. 1 Valby
- H Prokurist Azaleav. 1 Valby [T] Vb. 2170
- Axel Revisor Aagade 104 [N] [T] N 136y

Flensted-Hansen Louise Frue Skinderg 19¹ [K]
- P Gross. Agenturforr. Amagerbrog. 2² [S] [T] Cent. 5538

Flensted Anna Enkefrue Taasingeg. 66¹ [Sø]
- K Trikotagehdl. (Kami) Nordborgg 7⁴ [Ø] [T] Ø 660y

Fleron [Se endv. Fleuron]
- A O V Assist. Rosendalsg. 10¹ Ø
- Carl Johan Bogbinderm. (B Beuchel's Eftf.) St. Hans T. 24⁴ N N 3448x
- Annette Enke e. Sølvvarefabr. Østerbrog. 136² Ø Ø 541x
- Anna Etatsraadinde Halis Allé 1 A¹ V V 311
- Josefine Frøken Jagtv. 229¹ St Ryv. 401
- Otto Kasserer Dr. Priemes V. 2³ V Eva 2485
- M C Rentrice Lipkesg. 28¹ Ø Ø 4167x

Fleur de Paris, Akts., Parfumeri Blaagaardsg. 153 N N 2280y

la Fleur ved A Simonsen Parfumehdl. Gl. Kongev. 171 V V 8170

Fleuron [Se endv. Fleron]
- Svend Forfatter Kapt. R. Frederiksdalsv. 27 Lyngby Lyngby 259
- Svend A Ingenier Cand. polyt Parallelv. 9 Lyngby Lyngby 2 & Lyngby 4 Bp. Frederiksdalsv. 25 Lyngby Lyngby 875

Fleurs de Serres v. A Mikkelsen Blomsterforr. Gl. Kongev. 136³ V Cent. 8824

Fliedner Soph. Tømrerm. Entreprenør Ungarnsg. 52⁸ S Am. 4862 Bp. Kastaniev. 19² V V 6639v
- Vilh. Tømrerm. Skovmosev. 7 Gjentofte
- Vilh., Akts., Tømrerm. Mantziusv. 12 Hell. Hell. 1079

Flindt [Se endv. Flint]
- R E Bankassist. N-Voldg. 52¹ K
- Børge Danselærer Rørholmsg. 10³ K By 2562v
- Elly Danselærerinde Svæasv. 1¹ V V 3615
- Elise Enke e. Oberstløjtn. Løvspringsv. 16 Charlottl. Ordr. 1119
- J Forstanderinde Taarbæk Strandv. 52 Klpbg.
- Bjarne Hdlsrejsende Struensg. 40¹ N N 5076
- P A Ingeniør Cand. polyt. Marskensg. 10³ Ø Ø 5362
- Erh. Inkassator Sølvg. 105¹ K By 348y
- Angelo Installatør (Autoinstallation) Vesterbrolledv. 2¹ V V 1843v
- W Kaffehdl. Lindebugten 39 Valby
- C N V Kommunelærer Løjtn. Ny Carlsberg V. 28⁴ V V 5553v
- K Kommunelærerinde Vesterbrog. 126⁴ V V 5743x
- Laura Frue Koncertsangerinde Løvspringsv. 16 Charlottl. Ordr. 1110
- E C Mekaniker Middelgrundsv. 4 S Am. 63
- H fh. Pelshdl. Samsog. 2² St
- Albert Repræsentant Hørsholmsg. 22 F² L Tg. 74 y
- Raymond Revisor Nørrebrog. 51 A³ N N 3656v

Flindt-Christensen C R Direktør Larsbjørnsstr. 23¹ K
- Jacob Urtekr. Niels Ebbesens V. 11 V Cent. 8663 Bp. Forhaabningsh. Allé 30⁸ V

Flindt-Nielsen L Skomagerm. st. Strandstr. 20 K Bp. Engsvinget 15⁸ L Bella 812

Flindthoff I Flindt Fotograf Amagert. 31 K Cent. 10990
- 's Illustrations Bureau Amagert. 31 K Cent. 10990

Flink Anders Flytteforr. Fredericiag. 36 K Cent. 155 & Palæ 53 Bp. Lyngbyv. 40² St Ryv. 3453
- Peter Stobemester Østrigsg. 36⁴ S Am. 5658v
- H C Vinhdl. Finsensv. 48⁸ F Gh. 4631

Flint [Se endv. Flindt]
- S W T fh. Arrestforvarer Hvidørev. 6 Klpbg. Ordr. 3224
- Ch. Direktør Englandsv. 32 S Cent. 1467a
- Harry elektr. Install. Svanemøllev. 114 Hell. Hell. 2633
- O Enkefrue Maglekildev. 7³ V Eva 427
- C & Jul. Christiansen Fabrikanter Østerbrog. 154 Ø Ø 10
- P Rodemester Cand. phil. Fælledv. Pass. 8¹ N

Flip-Centralen Vimmelskaftet 42 K Cent. 8277

Flip Magasinet ved Inger Rasmussen Nørrebrog. 164 L Tg. 328y

Flippen ved Andersen & Wiberg Herreekviphdl. 1stedg. 128 V V 376x

Flippen Godthaab, Elof Th. Lund Godthaabsv. 20A F Gh. 883y

Flittig-Lise v. M Hagedorn Broderiforr. Frederikssundsv. 312 B Husum Bella 1224

Flittner Kristine Enkefrue Ordrup Jagtv. 59⁸ Charlottl.

Flock Hedvig Frue Hulgaardsv. 70 Brh.

Flodin L A Husejer Mejeriejer Funkiav. 23 S Am. 1011
- V Hørkr. Ny Carlsberg V. 82 V V 6596x
- H Malerm. Mørk Hansens V. 6 Vanl. Damsø 465 Bp. Aalekistev. 246⁸ Vanl. Damsø 406
- Ludvig Malerm. Lindersvold Allé 14 Vanl. Damsø 189

Floding M L Cand. pharm. Laboratorieforst. Søborg Hovedg. 90⁸ Søborg Søb. 592

Floor Ausa Adjunkt Holbergsg. 17² K By 2519v
- E Fuldm. Blekingeg. 1³ S Am. 1235x
- C Kommunelærerinde Valdemarsg. 31⁴ V
- F E Kontorchef i Finm. R. Rakelsv. 1⁸ Hell. Hell. 1975
- Povl Lærer Cand. theol. Valdemarsg. 31⁴ V V 9355x
- Erik Overassist. i Toldrevisionsdepart. Søbyg. 1¹ St Ryv. 1392y
- J A Overassist. u. Magist. Gl. Jernbanev. 3² Valby

Flor Augusta Frøken Linnésg. 18³ K By 621v
- Niels Gross. Lingeri engros Paa Bjerget 6⁸ L Tg. 4824
- P H Hovedbogholder Tordenskjoldsg. 18⁴ K By 8609
- Margherita Operasangerinde Østerled 4³ St Ryv. 3234
- Kai Redaktionssekr. St. Markus Allé 4³ V N 2914v

Flora v. Ove Andersen Blomsterhdl. Strandv. 146⁸ Hell. Hell. 3093
- v. Fru I Ravn-Jonsen Blomsterhdl. st. Kongensg. 6 K Cent. 619
- Danica Blomsterforr. v. Ove Christensen Strandv. 9 St Ryv. 669
- Magasinet, v. A Rasmussen Falkoner Allé 14 F V 1468 v

Florander J M Kommunelærerinde Rødkildev. 32 Brh Gh. 3148x

Florant Edmund Florents Sanger Stægers Allé 2¹ F Gh. 6826
- Herman Skuespiller Mariendalsv. 2A⁴ F

Florentz Eila Frue Koncertsangerinde Tordenskjoldsg. 13⁵ K Palæ 3636
- Alexis Sanger Strandg. 48⁴ K Am. 6031x

Florentzen L Frøken Puggaardsg. 5¹ V By 7703
- Th. fh. Inspektør v. Arbejds- & Fabriktilsynet R. Reventlowsg. 22⁴ V V 2501
- P Skomagerm. Godthaabsv. 36 F Gh. 655y

Florex, Akts., Hdls- og Agenturvirksomhed Frdbg. Allé 25 V Cent. 10724 & V 8614

Florin M Enkefrue St. Thomas Allé 14¹ V V 5211 y
- K O Frue Fuglevangsv. 7¹ V N 2769 v
- O Skrædderm. Webersg. 11¹ Ø By 5613
- V Værkfører Vesterbrog. 35³ V

Florinsky A Frue Borgmester Jensens Alle 7² Ø Ø 1899 x

Floris E Kommunelærer Baggesensg. 1² N N 738v

Floubaum G J Skrædderm. Struensæg. 22⁸ N N 468 y

Flower v. O Mortensen Blomsterhdl. Amagerbrog. 76 S Am. 4385

Fluefangeren Snap ved Hj. Lytzen N-Frihavnsg. 88 Ø Ø 5652

Flux ved Michael A Sand Rigensg. 3 K Palæ 198

Flyckt E Forretningsf. Borups Allé 194² Brh. Tg. 3408y
- & Co., Akts., Møbelhdl. St. Hans T. 32 N N 701y
- G Frøken Prokurist St. Hans T. 32⁸ N

Flye E J F Artillerimester i Flaaden DM. Ravnsborgg. 7B³ K

Flygare Johs. Husejer P Andersens V. 1³ F Gh. 461 v
- Aug. Restaurator N-Fasanv. 156 F Cent. 11160

Flyge's Bogbinderi Holbergsg. 18 K Cent. 5586
- H A Bogbinderm. (Flyge's Bogbinderi) Østerbrog. 88 B³ Ø
- M E Bogbinderm. (Flyge's Bogbinderi) Krusaag. 35¹ V
- S Enkefrue Hjortholmsv. 12 Holte Holte 236
- P Stukkaturfabr. Frederikssundsv. 29 L Tg. 2975
- T Stukkaturfabr. (Hans Chr. Berg & Flyge) Paa Bjerget 10⁸ L Tg. 3987 x
- E Stukkator Søborg Hovedg. 69 A³ Søborg Søb. 710

Flygenring Julie Enkefrue Gernersg. 56D⁸ K
- Hans Kunstmaler Billedhugger Vodroffslund 4² V V 9781
- C Manufakturhdl. Godthaabsv. 394 Vanl. Damsø 1536
- E C Regnskabsf. DM. Farumg. 15⁴ L
- Aug. Rentier fh. Skibsreder K. Genforeningspl. 48¹ Brh. Gh. 1636u
- J Repræsentant Sjællandsg. 27² N N 1100 v

Flyger H Cyklefabr. Enghavev. 65 V V 1969y Bp. Humlebækg. 1⁸ L

Flügge Emil fh. Sadelmager Valborg Alle 21³ Valby
- Kristen Skomagermester Aabakkev. 12 Brh.

Flüggers J D Filial ved Chr. Evald Farvehdl. St. Peders Str. 34 K Cent. 1323 & 6123 Postkonto 2323

Flymann M Frue Vagtbureau Badstuestr. 6³ K By 2766v

Flyter Donald Sekretær Gefionsg. 1⁴ Ø Ø 4239v

Flytteforretning, Kjøbenhavns, Danasv. 28 V Cent. 4378

Flytteforretningen Alex v. A J Petersen St. Jakobs G. 7 Ø Ø 8810
- Ekspres ved M Jensen Vesterbrog. 121 V V 580
- Frem v. Aage Johansen Enghavevej 18A V V 707 y

Flyvende Kokken, Det, ved Harald Mikkelsen Stenderupg. 1 V V 4090

Flyverkorpset Kontor Kløvermarksv. S Cent. 16135 & Cent. 16290 se Afd. V Real-Register

Flæske-Centralen v. Ejner Thyrring-Johansen Nørrebrog. 58 N Cent. 9662

Flæskehal, Kbhvns, Syndergaardsg. V Cent. 9365 se Afd. V Real-Reg. u. Torvevæsen

Fløistrup Harry Bogbinderm. N-Voldg. 78 K By 6799 Bp. Ravnsborgg. 12¹ N N 3729n

Fløjborg Fr. O Direktør Kristian Zahrtmanns Pl. 81² F Gh. 4415

Fløjgaard CN Urtekr. Bartholinsg. 7⁴ K By 1952x

Fløjls Depotet, Charles Hansen Kjøbmagerg. 34 K Cent. 10755

Fløjlshuset, Arthur Willumsen, Kjøbmagerg. 28 K Cent. 6716

Fløtkjær A Skibstømrer M B. Blegdamsv. 120 B¹ Ø Ø 6820

Fløy A Enke e. Rodemester Vesterbrog. 98A⁴ V
- G Gersdorff Frøken Vesterbrog. 98A⁴ V

Fløystrup Knud Arkitekt V-Farimagsg. 22 V By 7238 Bp. Dronn. Olgas V. 24¹ F
- G Dr. med. Bredg. 73¹ K Palæ 3748 Indvend. Sygd. særlig Hjerte- og Lungesygd. (1-2)
- Chr. fh. Dyrlæge Godthaabsv. 294⁸ Brh.
- Wictorine Enke e. Hdlsgartner Jagtv. 206² St Ø 5276
- E Frøken Borgmester Jensens Allé 5² Ø Ø 6884
- A C Gross. St. Thomas Allé 12⁸ V
- L V fh. Hdlsgartner Stockholmsg. 25⁸ Ø Ø 6188

Fløytrup Oline Enkefrue Corneliusmindev.21 Kastrup Kastrup 55
Foberg C A fh. Restaurator Thorshavnsg. 26² S
Fobian-Adler A Ch. Frøken Vesselsg. 4ˢ N N 2802 y
Fock Helvig Frue H C Ørsteds V. 33³ V V 2159x
- Carl Oberstløjtn. R.DM. Rosenv.Sideallé 9⁴ Ø Ø 5345
Fode Johan Fabrikant Blaagaardsg. 13 N Cent. 13513 & N 5016 Bp. Dosseringen 32¹ N N 932u
- Chr. Gross. R. Løngangstr. 20 K Cent. 12850, 12851 & 12871 Postkonto 3650 Bp. Vesterbrog. 41 A² V V 3124
- Troels Gross. Kompagnistr. 32 K Cent. 15040 & 15039 Bp. H C Ørsteds V. 19Aˢ V V 6569x
- Octavius Overretssagf. Raadhuspl. 59 V Cent. 4968 & 4969 Bp. Frdbg. Allé 55ˢ V Eva 1370
Fodfolket se Afd. V Real-Register
Fodtøj's Forsyningen, Akts., Blaagaardsg. 29A N N 5525
Fodtøjsmagasinet City, Akts., Østerg. 26 K Cent. 8463 & 8483
Foersom Louis Apoteker Fabrikant Palæg. 4³ K Palæ 2906
- Sig. Direktør Strandg. 32ˢ K Am.5365v
- Magda Enke e. Apoteker Romsøg. 5² S Ryv. 1524y
- Gurli Frue Struensg. 20¹ N N 7674
- A & E Frøkner Hollænderv.28² V V453x
- S Frøken Øresundsv. 1⁴ S Am. 6620
- Gustav Gross. Malmøg. 6¹ Ø Cent. 11916
- Gustav & Co., Akts., Gross. Kulimport Frederiksbergg. 21 K Cent. 916 & 10916 Postkonto 1226
- **Vald. Foersom** Gross. (Fritz Christensen's Eftf.) Amagert. 27 K Cent. 4310 & By 4310 Postkonto 2310 Bp. LI Brandes Allé 4⁴ V N 2003x
- R Sekretær Turesensg. 3³ K By 5703
- Elna Sproglærerinde Translatrice N-Farimagsg. 63² K By 1007x
Fog [Se endv. Fogh]
- D Adjunkt Kastaniev. 6 Lyngby
- Carl Arkitekt Strandboulevarden 135³ Ø Ø 747 v
- Thorvald Arkitekt St. Knuds V. 6¹ V V 41y
- Tage Assist. Cand. phil. Bianco Lunos Allé 3 Hh.ˢ V V 5062v
- **Johannes Fog & Co.** Automobilhdl. Udstillingslokale, Værksted og Garager Fiolstr. 34 K By 2052 Postkonto 24582
- Cai Bankkasserer Vendersg. 8³ K By 1242 x
- David Dr. phil. Valdemarsg. 49³ V V 1492v
- & Pedersen elektr. Install. Sundv. 4 Hell.
- Schack elektr. Install. Emiliedg. 2¹ V V 6576v
- A Enkefrue Thorvaldsensv. 21⁴ V N 1260y
- Anna Munthe Enkefrue Ø.-Allé 24 Ø
- Emilie Enke e. Dr. phil. Enghave Pl. 20¹ V V 1217v
- Louise Enke e. Laboratorieforst. Gustav Adolfs G. 4⁴ Ø Ø 58y
- Mary Enke e. Gross. (Fog & Mørup) Holck Winterfeldts Allé 7 Hell. Hell. 1
- Olga Enke e. Skoleinspektør Valdemarsg. 49³ V
- Ottilie Enke e. Gross. St. Peders V. 1¹ Hell. Hell. 518v
- Svend Fabrikant (Johannes Fog & Co.) Gudrunsv. 16 Charlottl.
- J E Fuldm. u. Magist. Kapt. Ø-Søgade 104¹ Ø Ø 2924v
- 's Ferd. Eftf. Gross. Kolonial en gros N-Farimagsg. 39 K Cent. 1098 & 9890 Postkonto 1584
- Kai Gross. Agenturforr. Skinderg. 32 K Cent. 11110 Bp. Aaboulevard 4⁴ N N 7868

Fog
- **Fog & Mørup** Gross. Nørreg. 28 K Cent. 8822 Værksteder Holger Danskes V. 91 F
- Otto Gross. Herrelingeri Svinget 8¹ S Am. 2432v
- , Ræbild & Toft Gross. Amagert. 29 K Cent. 7822
- Arne Ingeniør Sorgenfrig. 11⁴ L Tg. 4931v
- H Isenkr. Gjentofteg. 60ˢ Gjentofte Gjent. 1048
- Gustav Kapt. Højbro Pl. 6² K By 3834
- A T M Klkollektrice Herman Triers Pl. 6ˢ V
- Gunner Kommunelærer Forhaabningsh. Allé 43Aˢ V
- J Kommunelærer Egevangen 2¹ Brh.
- R Kommunelærerinde Ø-Søgade 104¹ Ø
- Herm. Kredschef Rosenv. Sideallé 6ˢ Ø Cent. 3997 Bp. Enighedsv. 49 Charlottl.
- Mogens Læge Enghave Pl. 20 V V 1217v
- A Lærerinde Forhaabningsh. Allé 33³ V V 2667x
- B R H Oberst K. DM. Kirkevænget 6Aˢ Valby Vb. 2877
- O ps. Overintendant Kmjkr. Mikkel Vibes G. 5² K Am. 5309
- Reinhold Munthe Overlæge Frederiksborgg. 54¹ K By 4825 (2-3 undt. Lørd. 10-11)
- Carl Repræsentant Peter Rørdams V. 15 Lyngby
- Christian Trælast- & Tømmerhdl. Forhaabningsh. Allé 43 Aˢ V V 3729
- Johannes Tømmerhdl. Rolighedsv. 4 Lyngby Lyngby 1001 & Lyngby 1002 Bp. Kastaniev. 6 Lyngby Lyngby 1003
- Aksel Vognfabr. (Johannes Fog & Co.) Jægersborg Allé 71 Charlottl. Ordr. 1710
Fog-Heede Aage Kontorchef Løjtn. Ø.-Voldg. 4 B K
Fog-Petersen G Gaardejer M.L. Postadr. Rigsdagen K
Foged J K Læge 1ste Reservekirurg Dr. med. Frederiksg. 21ˢ K Palæ 2535 Konsultation 1-2 Bp. Bispebjærg Hosp. L Tg. 1255
- Anna Malerinde Havneg. 51⁵ K By 850y
Fogedgaard O R Snedkerm. (R Sørensen Koldte's Eftf.) Holger Danskes V. 85⁴ F
Fogedkasse, K.G's, Admiralg. 25 K Cent. 330
Fogel N Skrædderm. Adelg. 73¹ K Palæ 3419x
Fogelberg L Gross. (Jensen & Fogelberg) Tordenskjoldsg 29¹ K By 1454 y
- H Malerm. (Kbhvns Cyklelakereri) Badensg. 37 S
Fogelstrøm V Afdelingschef P. Sabroes G. 15¹ V Sydhavn 113
- Chr. fh. Artillerimester DM. Gernersg. 50 K Palæ 3008
- Emil Blikkenslagerm. Gas- & Vandm. Christen Kolds Allé 11 Kastrup Kastrup 652
- Peter Smedem. Ved Stationen 28 Kastrup Kastrup 11
Fogh [Se endv. Fog]
- V Bankbestyrer Vestmannag. 1⁴ S Am. 1394 x
- Sigvald Weis Cand. phil. Julius Bloms G. 4³ L Tg. 1437y
- Betty Enke e. Laboratorieinsp. Frdbg. Bredeg. 21³ F Gh. 3530x
- Elisa Enke e. Amtsforv. N-Frihavnsg. 17 Cˢ Ø Ø 2303v
- L Enkefrue Amagerbrog. 55³ S
- B E Frue N Jespersens V. 6¹ F Gh. 423x
- Else Frue Gl. Kongev. 131² V
- Charlotte Frøken N-Frihavnsg. 76⁴ Ø Ø 3212v
- Marie-Louise Frøken Classensg. 54¹ Ø Ø 995 v
- Conrad Glarm. (F Fogh & Søn) Margrethev. 13A Hell. Hell. 2701
- F & Søn Glarm. Studiestr. 41 K Cent. 4765
- L Gross. Agenturforr. Martensens Allé 5ˢ V Cent. 14990
- S Chr. Gross. St. Peders Str. 38 K Cent. 14286, 14287 & 14288 Bp. de Conincks V. 15 Holte Holte 262

Fogh H B Ingeniør Cand. polyt. Toftegaards Pl. 2³ Valby Vb. 2923
- G Kapt. R. H C Ørsteds V. 39C² V N 2739x
- Johanne Weis Frue Klkollektrice Julius Bloms G. 4³ L
- C A Konditor Niels Finsens Allé 30, 32 Søborg
- S H Lagerchef Blytsv. 7¹ F Gh. 5346x
- Knud Læge Vennemindev. 26¹ S Ryv. 1260 (3 - 4, Fred. till. 6 - 7)
- Rolf Læge Ø-Farimagsg. Kommunehosp. K
- Gaston Repræsentant Arveprinsensv. 3s F Gh. 6681
- C G R Sekretær Translatør Thorvaldsensv. 10³ V V 1632v
- Richardt Skotøjshdl. Hagens Allé 15 Hell. Hell. 3695
- Viggo & Richardt Skotøjshdl. Strandv. 84 Hell. Hell. 3696
- C M Værkfører Nørrebrog. 14¹ N
Fogh-Laursen S Fabrikant (Söfola Konfekturefabrik) Frederiksborgg. 24³ K
Fogh-Nielsen F Bankkasserer Christiansv. 33 Charlottl. Ordr. 920
Foght [Se endv. Fogt, Vogt, Voigt]
- Kaj Artillerimester i Flaaden Lombardig. 6³ S Am. 2232 x
- Carlo Bygningskonduktør Nørreg. 30⁴ K By 437x
- L F Direktør Tronhjemsg. 3² Ø Ø 8075
- Valdemar Dæksofficer DM. Godthaabsv. 251¹ Brh. Gh. 6357
- Caroline Enkefrue Kapelv. 1³ N N 4731v
- Elna Enkefrue Kronprinsesseg. 44² K Palæ 945y
- M Enkefrue H P Ørums G. 28¹ S Ryv. 3619
- Wm. Kioskejer (Hovedbanegaardens Aviskiosk) Gjentofteg. 11 Gjentofte Gjent. 936
- A Frue Klkollektrice Turesensg. 3¹ K By 5226y
- Alfred Kontorchef Amager Boulevard 118¹ S Am. 1247x
- E Frue Paalægshdl. Vesterbrog. 73 B V V 702 Bp. Tullinsg. 12³ V V 714 v
- Agnete Pianistinde Gjentofteg. 11 Gjentofte Gjent. 936
Fogt [Se endv. Foght, Vogt, Voigt]
- I C Bogholder Flensborgg. 49³ V V 9258x
- Karl Børstenbinder Vesterfælledv. 13 V V 2717y Bp. Carstensg. 14 V
- Marie Kommunelærerinde Fuglebakkev. 11 F Gh. 5398y
- J C Repræsentant Lykkesh. Allé 23¹ V
- K A Frøken Telegrafkontrolør Bianco Lunos Allé 3 Hh.³ V V 1263x
Fogtmann Gunnar Arkitekt Lipkesg. 5⁴ Ø
- L Assist. Strandboulevarden 105⁴ Ø
- L Bogholder Holgersv. 4 Charlottl.
- P A Entreprenør Vognmand Bjelkes Allé 25 L Tg. 2424 Bp. Høyrups Allé 17 Hell. Hell. 2432
- Adolphine Frøken Forfatterinde Frdbg. Have Inspektørboligen F Gh. 7765
- Chr. Ingeniør Jakob Dannefærds V. 12⁴ V N 2994v
- V B Ingeniør Cand. polyt. Carlsbergv. Brygg. Gl. Carlsberg Valby V 9778
- J M Kapt. R. Reykjaviksg. 5¹ S
- H Maskining. v. Statsb. Falstersv. 9⁴ F Gh. 1507x
Fohlmann C Undermaskinmester N-Frihavnsg. 16² Ø Ø 5570
Fokdal L Kontorchef Limfjordsv. 34 Brh. Gh. 4644
Folberth Auto Specialty International ved Kai Allerup Gross. Hammerensg. 4 K Cent. 12696
Fold Ernst Kvartermester Baldersg. 24 L Cent. 9467
Foldager Aage Gross. Agenturforr. N-Voldg. 27 K By 8831
- M Repræsentant Classensg. 17 B¹ Ø Ø 6490
Foldberg O J Bankfuldm. Silkeborgg. 14³ Ø Ø 963y
- A Kørelærer Saltholmsv. 1ˢ S Am. 4752x
- Anna Professorinde Strandboulevarden 33² Ø Ø 787

Foldberg S Urtekr. Tullinsg. 4 V ☎ Eva 677 Bp. Saltholmsv. 1[8] S
Folden Hans & Co., Akts., Assuranceforr. Gross. Amalieg. 31 B K ☎ Cent. 3064
- H Overretssagf. (Bundesen & Co.) Østbaneg. 11[3] Ø ☎ Cent. 13208
Foldgaard 's S Eftf. Paraplyforr. Adelg. 33 K ☎ Palæ 1486y
Foldorf Erling Ingenior Philip Schous V. 34[1] F
Foldrup Johannes Tapetserer (Carl Pehrsson's Eftf.) Schleppegrellsg. 3[3] N
Foldskov H P Gross. (Pankredent Kompagniet) st. Kongensg. 68[8] K
- Henry & Asger Wissing Læderhdl. en gros Holbergsg. 16 K ☎ Cent. 12402
Foldsted Hans Hdlsrejsende Tagensv. 88[2] L ☎ Tg. 1181 y
Folke F Cand. polyt. Ingenior Brandchef Monradsv. 15 F ☎ Gh. 1287
- Knud Ingeniør Nørrebrog. 51[3] N
- Dan Komponist Dalgas Boulevard 2[8] F ☎ Gh. 7290
Folkebanken for København og Frederiksberg, Akts., Amagert. 5 K
Grundlagt 1898 ☎ Cent. 8836 Stats ☎ 291 Telegramadr. „Fredbank" Postgirokonto Nr. 78
Hovedkontoret 10-3 og 5½-6½, Lørdag 10-2 og 5½-6½ Afdelingerne 9-3 og 5½-6½ Lørdag 9-2 og 5½-6½
Amagerbro Afd.
Amagerbrog. 40 S ☎ Cent. 9136 & 13342 Postgirokonto Nr. 185
Frederiksberg Afd.
Gl. Kongev. 107 V ☎ Cent. 309 Postgirokonto Nr. 374
Godthaab Afd.
Falkoner Allé 55 F ☎ Cent. 10421, 15421 & 5466 Postgirokonto Nr. 915
Nørrebro Afd.
Nørrebrog. 155 L ☎ Cent. 2680, 9197 & 13597 Postgirokonto Nr. 184
Nørreport Afd.
Frederiksborgg. 4 K ☎ Cent. 6642, 7912, 7913 & 7920 Postgirokonto Nr. 823
Valby Afd.
Valby Langg. 47 Valby ☎ Cent. 9221 & 9241 Postgirokonto Nr. 669
Vesterbro Afd.
Vesterbrog. 41B V ☎ Cent. 3300 & 10633 Postgirokonto Nr. 183
Vigerslev Afd.
Valby Langg. 195 Valby ☎ Vb. 3601
Folkefilm, Akts., Vimmelskaftet 42 A K ☎ By 8546
Folkeforsikringsanstalt, Dansk, Akts., Anker Heegaards G. 13 V ☎ Cent. 2436 Se endv. i Fag-Reg. u. Livsforsikringsselskaber I
Folkekøkkener, se Afd. V Real-Register
Folkemindesamling, Dansk Adr. Det kgl. Bibliotek K ☎ Cent. 11617 se Afd. V Real-Register
Folkenberg [Se endv. Falkenberg]
- O L N Cand. pharm. Vestergaardsv. 18[1] Brh. ☎ Tg. 2389u
- Anna Enkefrue Amagerfælledv. 34[8] S ☎ Am. 3359
- A C N Fabrikant (Freja) Upsalag. 20[2] Ø ☎ Cent. 6749
- Svend Fabrikant Cand. pharm. (Freja) Drosselv. 54 F ☎ Gh. 1024
- C Inspektør DM. FM. Vestergaardsv. 24B[1] Brh. ☎ Tg. 3923
- A W Prokurist Lykkesh. Allé 1[4] V ☎ V 1421y
- Knud Prokurist Gl. Kongev. 100[1] V ☎ V 3041
- Axel C Repræsentant Kongedybet 11[c] S ☎ Am. 8239
- Ove Repræsentant Amagerfælledv. 34[8] S
- E V Skibsprovianteringshdl. (C Folkenberg) Herluf Trolles G. 19[1] K
- C Urtekr. Skibsprovianteringshdl. Frm. Nyhavn 8 K
Folker Aksel Direktor Cand. pharm. Anker Heegaards G. 1[2] V ☎ By 5432x
- Chr. Direktor Cand. pharm. Dalgas Boulevard 5[4] F ☎ Gh. 1275y
- Johs. Fabrikant (Nordisk Sækkeindustri) Foraarsv. 3 Charlottl. ☎ Ordr. 1288
Folker & Truelsen Maskinforhdl. Aarhusg. 88 Ø ☎ Cent. 11485
Folkeregistrene
Kjøbenhavns Kommunes: Bernstorffsg. 17 V ☎ Cent. 15100 (9-4)
Frederiksberg Kommunes: Falkoner Allé 9 A F ☎ Gh. 4285 & Gh. 6685 (9-3)
Gjentofte Kommunes: Raadhuset Charlottl. ☎ Ordr. 1780 Lokal 37-38 (10-3)
Gladsaxe Kommunes: Kommunekontoret Kontorv. Buddinge Postadr. Søborg ☎ Søb. 1070
Se Afd. V Real-Register
Folkerman E fh. Fabrikant Gl. Jernbanev. 26[1] Valby ☎ Vb. 1126
Folket's Andelskasse Studiestr. 57 V ☎ Cent. 13892 & By 6214 Postkonto 22470
Folketeatret Nørreg. 39 K ☎ Cent. 7611 & 1846 se Afd. V Real-Register u. Teatre
Folketinget Christiansborg K ☎ Cent. 6600 se Afd. V Real-Register u. Rigsdagen
Folkmann Jul. Fotograf R. Vesterbrog. 63 V ☎ V 3374 Bp. Øverødv. 38 Holte ☎ Holte 232
- Dora Prokurist Krsthvns T. 6[2] K
- K Repræsentant Bernhard Bangs Allé 20[3] F ☎ Gh. 7270
- Tage Repræsentant Læderstr. 13[1] K ☎ By 6500
- Th. fh. Skibsfører Krsthvns T. 6[3] K ☎ Am. 6021y
Folkvar, Akts., Brødhdl. Folkvarsv. 2 B F ☎ Gh. 435 y
Follender A G Gross. Gl. Kongev. 49[4] V
- & Bull Gross. Amalieg. 43 K ☎ Cent. 7596 & 3827
- Erik Gross. Amalieg. 43[3] K ☎ Palæ 3797
- M. Gross. Kristianiag. 22[4] Ø ☎ Ø 8553
Follin S L Litograf Lynette Allé 13 S ☎ Am. 2543x
Follina Giuseppe Gross. Frugt en gros Frederiksborgg. 11 K ☎ By 5802x
Folmar F E Kontorchef Torkel Badens V. 12 Hell. ☎ Hell. 3355
Folmer H Skibsfører Korsørg. 35[2] Ø ☎ Ø 3184y
Folmer-Hansen Martha Bogholder Nannasg. 23[1] L
Folmer Hansen Teaterforlag, se Hansen Folmer
Folmers Kaffebod v. Poul Thorsen Søborg Hovedg. 51 Søborg ☎ Søb. 26
Folsach Johs. fh. Kontorchef R. DM. Rundforbi Nærum ☎ Nærum 28
- C v. Frøken Stiftsdame Sølvg. 36[4] K ☎ Palæ 1445 v
Foltmann John Direktør Militærflyver Snorresg. 7[4] S ☎ Am. 2613y
- Maria Frøken Ekspeditionssekr. Strandparksv. 34[8] Hell. ☎ Hell. 602x
- Carl Gross. Studiestr. 21 K ☎ By 8517 Bp. Strandboulevarden 112[2] Ø ☎ Ø 6647
- Carl Handskeforr. st. Kongensg. 1 K ☎ Palæ 2073 y
- Henry Ingeniør Berggreensg. 5 Sø ☎ Ryv. 216v
- Viggo Ingeniør Berggreensg. 5 Sø ☎ Ryv. 216v
Foltmar K Bankassist. St. Nikolaj V. 1[1] F ☎ N 1957x
- G Entreprenør Bogøv. 5[2] F ☎ Gh. 6276
Foltved Knud Aage Bogholder Reserveintendant Vennemindev. 11[1] Sø ☎ Ryv. 2100u
Fona, Akts., Radioforr. Rosenørns Allé 38 V ☎ Cent. 10508 & 10509 Postkonto 4272
Fondt C A Gross. Vesselsg. 17[8] N ☎ Cent. 12743
- 's Kulimport Vesselsg. 17 N ☎ Cent. 12743
Fonnesbech
- **A Fonnesbech, Akts.,** Østerg. 37—49 K ☎ Cent. 4355 med Omstilling til samtlige Afdelinger og Kontorer Telegramadr. „Modefonnesbech".
Postgiro Konto Nr. 707.
Grundlagt 1847.
Udsalg:
Vesterbrog. 39 V v. N Frølund ☎ C 2870
Nørrebrog. 42 N ☎ Cent. 14929
Østerbrog. 68 Ø ☎ Cent. 6312
Falkoner Allé 82 F v. Chr. A Hansen ☎ Cent. 4597
Strandv. 173 Hell. v. K Mikkelsberg ☎ Hell. 1446
Fonnesbech K A Afdelingschef Wilh. Smidts V. 1 Gjentofte ☎ Gjent. 380
- Sophie Enkefrue Dalgas Boulevard 57[3] F ☎ Gh. 2041
- Ella Frue Wilh. Smidts V. 11 Gjentofte
- Jenny Frue Søbakken 29[1] Charlottl.
- C Frøken Gl. Kongev. 155[2] V ☎ V 9021y
- A Gross. Manufakturhdl. K. DM. Stockholmsg. 41[3] Ø ☎ Ø 1226
- Erik Gross. Kochsv. 21[3] V ☎ V 8535
- A V Jægermester Kochsv. 21[3] V ☎ V 8535
- **C M Fonnesbech** Tehdl. Frm. (Indeh. T Fonnesbech-Sandberg) Østerg. 10 K ☎ Cent. 252 Postkonto 3807
Fonnesbech-Frandsen Arent Fuldm. Puggaardsg. 7[2] V ☎ Palæ 4111
Fonnesbech-Sandberg T Gross. (C M Fonnesbech) Vesterbrog. 44[3] V ☎ V 2538
Fonnesbech-Wulff Dagmar Enkefrue Frdbg. Allé 6[3] V
- H Enke e. Godsejer Forchhammersv. 23[3] V ☎ Eva 827x
de Fontenay V le Sage Cand. jur. Fuldm. i Marinem. Sekretær v. Overværgeraadet L E Bruuns V. 21 Charlottl. ☎ Ordr. 2449
- Caroline le Sage Enke e. Proprietær Rathsacksv. 1[2] V
- E le Sage Frue H C Ørsteds V. 5[3] V ☎ Eva 2380
- Olga le Sage Frue Lipkesg. 23[4] Ø ☎ Ø 2371y
- O Ph. le Sage Ingeniør H C Ørsteds V. 7[2] V ☎ Eva 1480 Postkonto 1032
- H le Sage Kmjkr. Pr.-Løjtn. Direktør R. Strandv. 300 Vedbæk ☎ Vedbæk 238
- F J le Sage Laboratorieforst. Rahbeks Allé 2C[2] V ☎ V 7406
For Alle, Syge- og Begravelseskasse N-Farimagsg. 84 K ☎ Cent. 13070
Forbrugernes Tobaksfabr. ved Holger Jørgensen Vesterbrog. 121 V ☎ Cent. 11098
Forbrugsmærke Akts. for kobenhavnske Husmødre Jernbaneg. 6 V ☎ Cent. 14478 & 14479
Forbæch
- **fh. John Forbæch's Eftf.** Gross. St. Annæ Pl. 19 K ☎ Cent. 235 Postkonto 4056
Forchhammer Olaf Afdelingsingeniør u. Stadsing. Dir. Til Jernbanen 9 Bagsværd ☎ Bagsværd 8
- Vfh. Bogholder Grundtvigsv. 5[2] V ☎ V 6760x
- E G Døvstummelærer Willemoesg. 29[3] Ø ☎ Ø 2029v
- Signe Frue Ø-Søgade 102[4] Ø ☎ Ø 2183x
- A Frue Klkollektrice Marskensg. 8[8] Ø ☎ Ø 1836x
- Viggo Lektor v. Univ. Sanglærer Rosenv. Allé 50 Ø ☎ Ø 5081
- Ellen Læge Til Jernbanen 9 Bagsværd ☎ Bagsværd 8
- Henni Frøken Næstformand f. Danske Kvinders Nationalraad F M. Mariendalsv. 32B[1] F ☎ Gh. 5044x
- H Overlæge MfæD. Østerbrog. 29[2] Ø ☎ Ø 5240 (Hverd. 12-1, Fred. 6-7) Postkonto 3647
- Verner Redaktør Grøndalsv. 44[8] F ☎ Gh. 7086
- Berthe Frue Skuespillerinde Østerbrog. 29[2] Ø ☎ Ø 5240
- Bjarne Skuespiller J A Schwartz G. 13[2] Ø ☎ Ø 100v
Ford J B Company, The, Manufacturers of Chemicals, Wyandotte, Mich. U. S. A. General Agency for Scandinavia ved Poul Kjersgaard & Andr. Jacobsen Toldbodg. 20 K ☎ Cent. 881 & 10297
- **Ford Motor Company, Akts.,** Sydhavnsg. 27 V ☎ Cent. 5010
Telegramadr. „Fordmotor"
- Specialværksted ved W Christensen Roskildev. 39 Valby ☎ Vb. 1023
Fordrup J A Gross. Falkoner Allé 19[1] F
Fordsmand C E Ingeniør R. Dr. Priemes V. 4[1] V ☎ V 6762y
- V Konditor H C Ørsteds V. 43 V ☎ N 5112
- C Manufakturhdl. Kildevældsg. 60 Sø ☎ Ryv. 319y
- A O V Urmager Peder Hvitfeldts Str 7A[3] K

Forenede Annoncebureauer, De, ved Michael Polack og Rutli Andersen Brolæggerstr. 9 K ▯ Cent. 3884
- **Forenede Assurandører, Akts.,** Gammeltorv 4 K ▯ Cent. 9558, 9578 & 9598
- Auktioner De, ved Carl Sørensen & I Høyberg Lavendelstr. 16 K ▯ Palæ 2704
- **De forenede Automobilfabriker, Akts.,** Lastvogne og Personautomobiler Generalagentur for „Austin" Fabrikerne i Birmingham Afd. Strandv. 5, 7 St ▯ Cent. 14301, 14302 & 14303 Postkonto 1549 Telegramadr. „Autotriangel" Afd. Roskildev. 46 Valby ▯ Cent. 12712 & 10390 Postkonto 1160 Telegramadr. „Autotriangel"
- Badeovnfabr. ved Villads Nielsen & K Hastrup Raadhusstr. 15 K ▯ Cent. 13792
- **De forenede Bryggerier, Akts.,** Hovedkont. V-Boulevard 22 V ▯ Cent. 8170 Telegramadr. „Centrum" Adm. Dir B Dessau V-Boulevard 22 V ▯ Cent. 2698 K B Indenbys Salgsafd. ▯ Cent. 7700 Kongens Bryghus Vodroffsv. 25 V ▯ Cent. 7375 Rahbeks Allé Bryggeri ▯ Cent. 2634 & 8256 Tuborgs Fabrikker Strandv. 52 Hell. ▯ Cent. 8000
- Bugserselskab, Det, Akts., Amalieg. 33 K ▯ Cent. 291 & 13101
- Bustefabrikker ved Peter Hans Jessen Jarmer & Co. st. Kongensg. 108 K ▯ Cent. 8175
- Chokolade Grossist Aktieselskab Peter Bangs V. 34, 36 F ▯ Cent. 6055 & 6056 Postkonto 258
- **De forenede Conservesfabriker** (Chr. Tidemand—Br. Wolff & Arvé). Akts., Tingv. 53 S ▯ Cent. 9025 & 9725 (8-5) Postgiro Konto Nr. 780
- **Det Forenede Dampskibs-Selskab, Akts.,** Kvæsthusg. 7, 9 K ▯ Cent. 6300
- danske Motorejeres Forsikringsafdeling, Akts., st. Kongensg. 132 K ▯ Cent. 5591
- Eddikebryggerier, De, ved Carl Petersen Strandg. 12 K ▯ Cent. 1702 & 1738
- **De forenede Grundejeres Glasforsikrings-Akts.,** Joh. L Madsen V-Voldg. 10 Helmerhus V ▯ Cent. 48
- **De forenede Gummi- og Luftringefabriker, Akts.,** (Schiønning & Arvé) Heimdalsg. 45 L ▯ Cent. 1022 Postkonto 22655 Telegramadr. „Pneumatic"
- **De forenede Handels- & Oplagspladser, Akts.,** Strandg. 25 K ▯ Cent. 1621 & 1622 Postkonto 23110 Pakhuskontorer Cent. 3921 & 7905 Grundlagt 1873
- Hjemmeskofabrikker, De, ved Einar Hermann Holger Danskes V. 12 F ▯ Gh. 1009
- Isolerings-Forretninger, De, ved Chr. Nielsen & Søn Allég. 14 F ▯ Cent. 6630
- **De Forenede Jernstøberier, Akts.,** Gyldenløvesg. 5 V ▯ Cent. 8808 & 997 Holmbladsg. 47 S ▯ Cent. 1630
- Kolonialvarelagre, De, Akts., Østerbrog. 95 Ø ▯ Ø 7296
- Kulimportører, De, Akts., Holm. Kan. 5 K ▯ Cent. 211
- Landmejerier v. R Christiansen & M A Grumsen Rømersg. 20 K ▯ Cent. 4175 & 4675
- **De forenede Malermestres Farvemølle, Akts.,** Grønneg. 33 K ▯ Cent. 1095, 1096 & 1097 med Omstill. Telegramadr. „Farvemøllen" Postkonto 67 Grundlagt 1845
- Margarinefabr., De (Bona, Steensens og Jysk Margarinefabrik), Akts., Anker Heegaards G. 7 V ▯ Cent. 1231, 1251 & 1250
- Medicinalfabr., De, ved Ferd. Andersen Blegdamsv. 72 Ø ▯ Cent. 1016, 15151 & 13176
- Mineralvandsfabrikker, De, Akts., Læssøesg. 18A N ▯ N 601
- Musikhuse, De, Akts., Nørrebrog. 63 N ▯ Cent. 9097
- nordiske Detektiv-Bureauer, De, Frydendalsv. 33 V ▯ V 696

Forenede nordiske Parfumerier, De, ved Chr. Poulsen Jægersborg Allé 26 Charlottl. ▯ Ordr. 791
- Olie Kompagni, Det, Akts., St. Annæ Pl. 5 K ▯ Cent. 5455
- Olietøjsfabrikker, De, Akts. Olskind & Standard Øresunds Sidev. S ▯ Am. 3230 & Am. 3231 Postkonto 3287
- Oplysningsbureauer, De, Vandkunsten 12 K ▯ Cent. 7192; 7193, 10745 & 9353 Postkonto 2768
- Pakkassefabrikker, De, Vesterbrog. 93 & 95 V ▯ Cent. 536, 1869 & 5861 Postkonto 22390
- **De forenede Papirfabrikker, Akts.** st. Strandstr. 18 K ▯ Cent. 111 med Omstilling til samtlige Afdelinger. (Naar Kontoret er lukket ▯ Cent. 50181) Postkonto 1103 Pakhuskontoret ▯ Cent. 1113, 1152 & 1154 Telegramadr. „Papirfabrikker"
- Patentbureauer, De, Akts., V-Voldg. 2 V ▯ Cent. 3941 Postkonto 703
- Protokolfabrikker, De, ved Vilh. Jensen, T Hartvig Thomsen & M Kirchheiner junr. Krystalg. 15 B K ▯ Cent. 3930
- **De forenede Præliminærkursus** (Adjunkt A Nielsen-Lyngbye) Linnésg. 22 K Kontortid $2^1/_4$-3 samt Tirsd. og Torsd. Aften $6^1/_4$-7 ▯ By 82
- Radioimportører, De, ved Andersen & Co. Nørrebrog. 48 N ▯ N 160
- **De forenede Skibsbrødfabrikker, Akts.,** (United Crispbread Factories Ltd.) Islands Pl. K ▯ Cent. 8912
- Skoler, De, Kontor Thorvaldsensv. $5A^S$ V ▯ Cent. 8298 se Afd. V Real-Register
- **De forenede Stilladsforretninger, Akts.,** Dronn. Tværg. 19 K ▯ Cent. 3214
- Tagpapdækning & Asfalteringsforretninger, Akts., Østerdalsg. 6 S ▯ Am. 3491
- **De forenede Tapetfabriker, Akts.** Hovedkontor: Vimmelskaftet 47 K ▯ Cent. 6733
- Teglværkers Kontor, De, Ltd., V-Boulevard 11 V ▯ Cent. 4714
- **Forenede Tidsskrifters Forlag, Akts.,** Bladene: Motor, Ingeniøren, Ministeriernes Maanedsblad, Dansk Vejtidsskrift med flere st. Kongensg. 132 K Postkonto 3668 ▯ Cent. 6245 & 6246 med Omstilling til:
  Direktøren
  Bogholderiet
  Annonceekspeditionen
  Repræsentanterne
- Tobaksfabrikanter, De, ved Holmen & Larsen Genuav. 8 S ▯ Am. 3071
- Træskofabrikker, De, Akts., Raadhuspl. 2 V ▯ Cent. 6703 & 13527
- **De forenede Vagtselskaber, Akts.,** Nygade 1 K ▯ Cent. 891, Se Real-Registret og Fag-Registret under Nattevagt
- Vatfabrikker, De, Akts., Guldborgv. 10 F ▯ Cent. 12982, 12983 & 12984
- Vinduespolerings Komp., Det, v. Martin Nielsen Kastelsv. 6 Ø ▯ Cent. 4802
- Vognmandsforr., De, Akts., Gasværksv. 6 V ▯ Cent. 140, 1671 & 2709
- Ægeksportører, De, Akts., Kristiansg. 9 K ▯ Cent. 1333 Stats ▯ 504

Foreningen af Ansvarsforsikringsselsk. til Overtagelse af, Forsikringer for Automobiler, der udlejes uden Fører til Personbefordring Puggaardsg. 14 V ▯ Cent. 14883
- af 1860 N-Voldg. 92 K ▯ Cent. 1144 se Afd. V Real-Register
- af Danske Grossister og Fabrikanter i Guld- og Sølvvare-Branchen N-Voldg. 30 K ▯ Cent. 2278
- af Importører og Grossister i Tobaksbranchen Børsen K ▯ Cent. 2
- Dansk Sygeværn V-Boulevard 5, 7 V
- til Gavn for Kvinders Haandarbejde Palæg. 8 K ▯ Palæ 458x

Foreningen til Indkøb af Boldspilrekvisitter, Akts., Amagert. 25 K ▯ Cent. 14758 & By 1646

Foreninger se Emnelisten paa gule Blade foran i 2. Bind

Forenings-Registeret Kontor Raadhuspl. 45 V ▯ Cent. 4260, 4280 & 15166 (10-3) se Afd. V Real-Register

Forfatterforening, Dansk, Boldhusg. 2 K ▯ By 8606 (12-3, Lørd. 12-2) se Afd. V Real-Register

Forgyldte Støvle, Den, v. Wald. Hoffenblad Borgerg. 43 K ▯ Palæ 552

Forlaget Populær Musik, O Kretzschmer Aabenraa 29 K ▯ Cent. 8041

Forlags-og Annonceanstalten Skinderg. 27 K

Forlagskompagniet Akts., Rosenørns Allé 29 V ▯ Cent. 14606 & 14607

Forligsinstitutionen, Kong. Nyt. 5 K ▯ Cent. 9668 & 10949 se Afd. V Real-Register

Forligskommissioner se Afd. V Real-Register

Forman Harald Kommunelærer Læssøesg. 1 A N
- R V Oberstløjtn. R. Fuglevadsv. 5 Lyngby ▯ Lyngby 943

Formann Charles J Bog- & Papirhdl. Gothersg. 36 K ▯ Palæ 325 Bp. Sølvg. 30^S K ▯ Palæ 1936u
- Ella Reith Forstanderinde Trørød Vedbæk
- Agnes Frue Jacob Erlandsens G. 5^4 Ø ▯ Ø 3198v
- Anna & Laura Frøkner Kroghsg. 1^S Ø ▯ Ø 3667v
- H C Gross. (F Meyer & Co.) Lemchesv. 18 Hell. ▯ Hell. 2346
- H I Kommunelærerinde Lemchesv. 18 Hell.
- A & Co., Akts. Konservesfabr. Vesterfælledv. 58 V ▯ Cent. 7166

Forné C A Murerm. Lundtofteg. 86^4 L ▯ Tg. 3054
- Viggo Skiltefabr. V-Farimagsg. 37 V ▯ Cent. 13329 Bp. Holger Danskes V. 92^4 F ▯ Gh. 1094y

Forniklings Anstalten Sølvfasanen ved J P Pedersen N-Fasanv. 95 F ▯ Gh. 1833x

Fornitz D Klkollektrice Valdemarsg. 75 V ▯ V 5395y
- O Vinduespolerer (Boston Vinduespolerings Komp.) Toftekærsv. 72 Gjentofte ▯ Søb. 638

Fornjotur S P Journalist Herman Triers Pl. 2^3 V ▯ N 7472

Fornæs Johanne Guldsmed Kjøbmagerg. 9 K ▯ Cent. 4840 Bp. Jomsborgv. 29^S Hell. ▯ Hell. 4084
- Victor Værkfører MFK. Vagtelv. 68 F ▯ Gh. 124

Forplejningskorpset Kontor Fredh. Kan. 30 K ▯ Cent. 16087 & 16088 se Afd. V Real-Register

Forrest Simon Gross. (Kampmann & Herskind) Harsdorffsv. 3 V ▯ V 8056

Forretningsmontøren, A Thomsen & Axel Hansen Borups Allé 132 L ▯ Tg. 1117

Forretningstrykkeriet Aka ved A K Andresen & A Truelsen Kapelv. 55 N ▯ N 5836

Forsbeck A Prokurist Vennemindev. 1^3 St

Forsberg Arvid Buntmager Melchiors Pl. 4^3 Ø ▯ Ø 3577y
- Niels Buntmager Rungsted Pl. 2^1 L ▯ Tg. 3499x
- Egil Disponent Østerbrog. 124^4 Ø ▯ Ø 4352v
- Anna Frøken Frdbg. Allé 38^2 V ▯ V 6341v
- C G Gross. Langsg. 18^3 St ▯ Ryv. 3114
- Richard Gross. Carl Johans G. 10^3 Ø ▯ Ø 945 y
- Arthur Inspektør Frederiksborgg. 30^3 K
- 's A Eftf. Marmeladefabr. Bredg. 21 K ▯ Cent. 13687
- A Skomagerm. Tordenskjoldsg. 26 K ▯ By 2609v
- C M Snedkerm. Tønderg. 3 V ▯ V 1173x Bp. Florsg. 5^4 N

Forsikringen af danske Fiskefartøjer Holbergsg. 6 K ▯ Cent. 660

Forsikrings-Aktieselskabet Absalon Raadhuspl. 45 V ▯ Cent. 9930
- Atlantis Raadhuspl. 55 V ▯ Cent. 10093

Forsikrings Aktieselskabet
- **Forsikrings-Aktieselskabet Dansk Merkur** Kong. Nyt. 6 K Cent. 12393 Telegramadr. „Danskmerkur" Kjøbenhavn Stiftet 1914
- Danske Lloyd Amalieg. 35 K Cent. 1160
- **Forsikrings-Aktieselskabet Danske Phønix** Amalieg. 31B K Cent. 5741, 5742, 5743 & 8437 Postkonto 1880
- Frejr Vesterbrog. 5 V Cent. 2825 Postkonto 4190
- Haand i Haand Nygade 4 K Cent. 1973 Postkonto 43
- **Forsikrings-Aktieselskabet „Idun"** (Middelstandens Sygeforening) St. Annæ Pl. 8 K Cent. 10850
- **Forsikringsakts. National** N-Voldg. 5 K Cent. 7565 Postkonto 536 (10-4, Lørdag 10-1)
- Norden Niels Brocks G. 4 V Cent. 8844 Postkonto 376
- Nordeuropa Amagert. 11 K Cent. 1051 Postkonto 1454
- **Forsikrings-Aktieselskabet Nornan** Dronn. Tværg. 7 K Cent. 10515 & 10516 Postkonto 22517
- **Forsikringsaktieselskabet Nye Danske af 1864** Hovedkontor Stormg. 2,4 K Cent. 642 Postgiro Konto Nr. 642
- Palnatoke Hammerensg. 2 K Cent. 1914 Postkonto 3756
- Protector Studiestr. 57 V Cent. 13892 & By 6214 Postkonto 22464
- Skandinavia Kong. Nyt. 6 K Cent. 9316
- Terra Vendersg. 28 K Cent. 2697 Postkonto 1769
- Trekroner Skinderg. 23 K Cent. 13062
- Vidar Chr. d. 9 G. 1 K Cent. 1434, 1474 & 10074

Forsikrings Compagniet for Kongeriget Danmark, A/S Raadhuspl. 55 (B.T.'s Ejendom) V Cent. 10093, 10094 & 2465 Postkonto 2107

Forsikringsforeningen i Kbhvn. Tordenskjoldsg. 10 K Cent. 5501 & 5521 se Afd. V Real-Register
- 's Bibliotek Tordenskjoldsg. 10⁴ K By 4065 se Afd. V Real-Register

Forsikringsraadet Kontor: Kong. Nyt. 3 K Cent. 6678 & 6643 (12-4) se Afd. V Real-Register

Forsikringsselskab
- **Det gjensidige Forsikringsselskab Danmark** V-Boulevard 34 V Brandforsikringsafdeling, Livsforsikringsafdeling, Folkeforsikringsafdeling og Hovedkontor Cent. 645 Livsforsikringsafdelingens Akkvisitions- og Incassokontor Cent. 6139, 6148 & 6166

Forsikringsselskabet Codan, Akts., Studiestr. 57 V Cent. 10593, 10765 & 10342 Telegramadr. „Codanus"

Forsikringsselskabet Fylla, Akts., Amalieg. 12 K Cent. 744 & 11744
- København ved Wahl & Wesche Strandg. 21 K Cent. 163

Forsing Kurt Assurandør Slagelseg. 6² Ø Cent. 9474
- Jul. Filialbestyrer Slagelseg. 6² Ø Cent. 9474

Forslund Elias A Bogholder Revisor N-Fasanv. 190B⁴ L Tg. 3783y
- Anton B Nelson Koloniallager Enghavev. 28B V V 9295y
- M J Snedkerm. St. Jakobs G. 20 Ø Ø 4844x Bp. Fanøg. 4⁸ St

Forsløw D Skrædderm. Rumæniensg. 6⁵ S Am. 7206

Forsmann A W Præst Strandv. 21 A² St

Forst P C Enkefrue Kochsv. 35¹ V V 5449y

Forst-og Jagthuset ved Riegels Hdl. med Jagtrekvisitter Gl. Kongev. 123² V Cent. 8632

Forstædernes Mælkeforsyning, Akts., St. Hans G. 8 N N 5723
- Parti- & Auktionsvare Udsalg af Manufaktur ved Johannes Wolmer Nørrebrog. 172 L Tg. 153y

Forsvarsbrødre, De danske, Kontor Stormg. 6 K By 4131 se Afd. V Real-Register

Forsvarsforeninger, se Emnelisten paa gule Blade foran i 2. Bind u. Foreninger C 7

Forsøgslaboratorium Landbohøjskolens Rolighedsv. 25 V Cent. 1518 se Afd. V Real-Register

Forsølvnings Anstalten Føniks ved P Hviid Nørreg. 51 K By 1385x
- & Forniklingsanst. Astral, Ejler Jensen & Oskar Eskildsen, Fred. d. 7 G. 13 N N 5353

Forsørgelsesvæsenet se Afd. V Real-Register

Fort Georg Snedkerm. Løngangstr. 18 K By 2111

Fort-Bryggeriet, Akts., Gladsaxe Fortet Herlev Yrsa 132

Fortmeier Hugo Ingeniør Willemoesg. 46¹ Ø Ø 6392

Fortovsreklamen ved H J Bentzen Frederiksbergg. 21 K Cent. 7016 & 7017

Forum Valdemar Cand. jur. Skipper Clements Allé 8¹ S
- Charles Manufakturhdl. i. Fredensv. 4 Charlottl. Ordr. 1136
- Alfred Overretssagf. Frederiksborgg. 27 K Cent. 7314 & 14426 Bp. Ø-Søgade 100¹ Ø Ø 7699
- V Postmester v. Postvæsenets Oplysningskontor og Returpostkontor Kronprinsesseg. 44¹ K Palæ 2507

Forum Bilen v. G Kastholm H C Ørsteds V. 50 V Cent. 14080 & N 5045
- ved K Mollmann Jensen Cykle- & Radioforr. Hulgaardsv. 100 Brh. Gh. 3636y
- v. P Rasmussen Radioforr. Julius Thomsens G. 12 V N 7370
- Udstillingshallen Julius Thomsens Pl. V Cent. 5866 se Afd. V Real-Register

Forum-Jensen A Gross. Schlegels Allé 6³ V

Forup E A B Afdelingschef Gustav Bangs G 5² V
- Carl Kunstmaler Amalieg. 3 K Palæ 1239y Bp. Ternev. 15 E Gh. 1680
- E Manufakturhdl. Elmeg. 8 N N 1361x Bp. Nørrebrog. 35² N
- C Modehdl. Nørrebrog. 38 N N 838 x Bp. Nørrebrog. 35² N N 370v

Forvaltning Revisions- og Forvaltnings-Institutet, Akts., V-Boulevard 2 V Cent. 6898 Postkonto 666

Forward ved E Pedersen Gothersg. 19 K By 1576x Postkonto 3469

Fosdal N K Fuldm. u. Frdbg. Komm. Bulbjergv. 4 Vanl. Damsø 975
- R Malerm. Husumv. 3 Vanl. Damsø 1515

Foskjær Th. Billedskærer Rosenørns Allé 44 V N 6843
- Uffe Billedskærer P G Ramms Allé 1¹ E

Foss [Se endv. Voss]
- A K Bankbogholder Madvigs Allé 7ᵉ V
- Chr. Bogholder Stokhusg. 4³ K Palæ 258v
- F fh. Bogholder DM. R. Johnstrups Allé 2³ V N 2698x
- Elisa Broderihdl. Thorsg. 22 L Tg. 1954x
- Ellen Margr. Frue Jagtv. 206¹ St Ø 5166
- E Frøken Strandboulevarden 10² Ø Ø 7139
- E Ph. Ingeniør Amaliev. 3 V Eva 1971
- Charles Journalist Valby Langg. 21² Valby
- F K Kapt. i Art. Tranegaardsv. 4² Hell. Hell 1190y
- H E Kapt. i Flaaden L I Brandes Allé 9⁸ V N 1614x
- C P N Kasserer Forhaabningsh. Allé 37² V
- Niels fh. Kordegn DM. Amagerbrog. 148² S
- S F R Oberstløjtn. R. DM. Tranegaardsv. 23 Hell. Hell. 1166
- Julius Organist og Kantor v. Sundby Kirke Chr. d. 9. G. 6⁴ K By 506y
- E Politibetj. Frøslevv. 49 Rødovre Valby
- P F Professorinde Lykkesh. Allé 16² V V 6100x
- Victor Redaktør R. Gl. Kongev. 155³ V V 4331
- Alfred Repræsentant Lyngbyv. 52² St Ryv. 1224

Foss Erik A Revisor Kapt. i Fodf. R. V-Voldg. 14 V Cent. 3616 Bp. Buddingev. 18A Lyngby Lyngby 870
- C P Snedkerm. Knabstrupv. 36 Brh. Bella 480

Fossing Agnes Enkefrue Lyngbyv. 240 Hell.
- Poul Sten Inspektor v. Nationalmuseet Cand. mag. Amicisv. 21⁸ V
- Anna Kommunelærerinde Amicisv. 21 V
- Kai Erh. Koncertsanger Nordre Allé 2¹ Valby Vb. 569
- C Repræsentant Falkonér Allé 88³ E N 195x
- A Skoledirektør R. DM. Amicisv. 21⁸ V V 8492
- Henry Smedem. Hellerupv. 15 Hell. 3188 Bp. Bernstorffsv. 27 A¹ Hell.

Fossum E Frøken Afdelingschef Onsgaards Tværv. 6⁴ Hell. Hell. 1916y
- A Direktør Mynstersv. 19² V V 7776
- I & H Frøkner Jacobys Allé 2¹ V

Foto, Akts., fotogr. Art. Østerbrog. 78 Ø Ø 5178
- Andersen Gl. Kongev. 86 A V Eva 1694
- Centralen v. J Ildrup Maglekildev. 9 V V 7712
- Colorit ved Bo Andersen Magnoleav. 28 Valby
- Experten ved H Andersen Griffenfeldtsg. 39 N N 5718
- & Forstørrelsesanstalten v. Chr. Jensen Woltersg. 5 S Am. 2600
- Huset Ægir ved Ohland-Andersen Ægirsg. 21 L Tg. 1261x
- Importen ved Lorenz Prien Nørreg. 30 K By 3271
- Kino ved L E Jensen & V Frederiksen fotogr. Magasin Frederiksbergg. 32 K Cent. 8012
- Magasinet, Akts., Bloch, Roulund & Sperling Frederiksborgg. 7 K Cent. 3410 & 14610 Postkonto 3433
- Manden v. A Fradkin Torveg. 22 K Am. 5703y
- Meyer Gl. Kongev. 140 V Eva 2272
- Nova Akts., Frederiksborg. 48 K By 6056
- Papir-Fabrikken Era, Akts., Dortheav. 45 L Tg. 4304
- Studio ved L Pehrsson Rosenørns Allé 34 V N 2982x

Fotografisk Handelshus, M Abrahamsen Bredg. 29 K Cent. 1078 & 10078

Fotohallen ved Hagbard Zierau Gothersg. 40 K Palæ 488v

Fotorama, Akts., Aarhus-Kjøbenhavn Nygade 3 K Cent. 93 & 94 Telegramadr. „Løvefilms"

Fotosalonen v. Selma Lyngbye H C Ørsteds V. 61 V V 2136x

Fougstedts Pelsvarelager ved Peter Winther Vimmelskaftet 47 K Cent. 6755

Fougt Magnus Skrædderm. Brønshøjholms Allé 22 Brh. Bella 310

Foverskov Elna Kommunelærerinde Enghavev. 72² V
- Th. E Restaurator Ø-Søgade 36 K By 3136 Bp. Ø-Voldg. 20⁸ K

Fox George Sproglærer Gothersg. 158⁸ K By 1513u

Fox Film, Akts., Frederiksbergg. 16 K Cent. 6433 & 12233
- Normal Kronprinsensg. 2 K Cent. 4315

Fox Maule Camilla Enke e. Ingeniør Vældegaardsv. Brødrehøj Gjentofte Gjent. 282
- T Pr.-Løjtn. i Livg. Kmjkr. Vendersg. 27³ K By 6303
- Gertrud Frøken Translatrice Vældegaardsv. Brødrehøj Gjentofte Gjent. 282

Fraas H Fuldm. Johnstrups Allé 7¹ V N 622v
- J B Kommunelærer Rahbeks Allé 26¹ V V 118 v
- V fh. Overlærer R. Øregaards Allé 7² Hell.

Fraenckel [Se endv. Fraenkel, Fränkel, Frænkel]
- Oscar Bogtrykker Stoltenbergsg. 1³ V By 3721
- **Oscar Fraenckel & Co., Akts.,** Bogtrykkeri, Nyhavn 31 F K Cent. 5869 Postkonto 23024 Faktoren Palæ 2099

Fraenckel's Eftf. Tapetudsalg Hovedvagtsg. 6 K Cent. 1670 & 1866
Fraenkel Arnold Dr. phil.MF.R. DM. MfDR. Mariendalsv. 64⁴ F hemmeligt Nr.
- G Ingeniør Sassv. 11 Gjentofte
Fragaria v. Jørgensen Blomsterhdl. Nygade 7 K Cent. 1092
Fragt- & Speditionsfirmaet Bien ved Oluf Christian Nielsen Lygten37 L Cent.7222
Fragtcentralen ved H Petersen&M J Willingshøj Dyrkøb 7 K Cent. 11889
- ved L S Larsen Studiestr. 65 V Cent. 10690, 14056 & 14256
Fragtmandsliste, Kraks, Udgiver Kraks Legat Nytorv 17 K Cent. 308 (9—4) Postkonto 244
Fragtmændenes Central Graabrødret.15 K Cent. 7703, 5270 & 5271
Frahm Axel Ingeniør Almev. 6 Hell. 2932
Frahm Hansen Kai Bagerm. Jagtv. 94 L N 6328
Frakkehuset, Akts., Herreekviphdl. Grønneg. 13 K By 5117x
Framvig H P Overassist. Lyngbyv. 33³ St
la France v. D Jørgensen Blomsterforr. V-Kirkegaards Allé V V8892
Francis Emil Læge Østerbrog. 84¹ Ø Ø 202 (12-1)
- Gordon Murerm. Vesterbrog. 112² V V 4289
- Henry Murerm. Strandv. 61¹ St Cent.7738
- J G Smedem. Mønterg. 22³ K By6760
Franck [Se endv. Frank]
- C W Adjunkt Herman Triers Pl. 3² V N 6150
- Harald Assist. Havneg. 13B¹ K
- Jean Wfh. Bankdirektør Virginiav. 2³ F Gh. 35v
- Carl Dampskibsekspedt. Gross. Strandv. 12¹ St Ryv. 3100
- & Tobiesen Dampskibsekspedt. Speditører Bornholmsg. 1 K Cent.55, 75, 5554 & 5574
- Elise Enke e. Fabrikant Stengaards Allé 4 Lyngby Lyngby 180
- Emmeli Enke e. Generalintendant Høstv. 4 Charlottl. Ordr. 1086
- Marie Enkefrue Pile Allé 19 C² F V 2954u
- K Forretningsf. Skovmindev. 22 Holte Holte 693
- Olivia Frøken Istedg. 17¹ V V 5477x
- A J Gross. (H Kauffmann & Co.) Lyngbakkev. 1 Holte Nærum 173
- Christopher Gross. Vesterport V Cent. 8642
- Ernst Gross. V-Voldg. 102 V By 4109 Bp. Frederikkev. 14¹ Hell. Hell. 3349
- Georg Gross. Kastrupvænge 2 Kastrup Kastrup 206
- Hannibal Gross. N-Farimagsg. 65¹ K By 6765
- Vald. Gross. (Vald. Franck & Co.) Overg. o. V. 98³ K
- Vald. & Co. Gross. Drivremmeimp. Overg. o. V. 98 K Am. 5995
- Aage Kontorchef i Privatb. Jacobys Allé 14⁴ V V 6207v
- C Kontorchef Fuglegaardsv. 35 Gjentofte Gjent. 297
- Niels Schlichting Malerm. Ellemosev.70 70 Hell. Gjent. 1549
- S J H Malerm. Woltersg. 7 A³ S Am. 7109x
- Otto Manufakturhdl. Valby Langg. 81 Valby Vb. 242y
- Dagmar J E Prokurist Stampesg. 6¹ V
- H F Repræsentant H C Ørsteds V. 29 A⁴ V V 2941x
- Tage Repræsentant Hjortespringsv. Hammerhus Herlev Yrsa 18
- Holger Restaurator Valdemarsg. 2³ V V 9749
- F W fh. Smedem. Ravnsborgg. 15 A⁴ N
- 's W F Eftf., O A Rørmark, Smedem., Gas- & Vandm. Vimmelskaftet 36 K By 1079
- A M ps. Stabsserg. Gymnasielærer DM. Svanholmsv. 1³ V V 9213x
- Ernst Tandlæge Julius Thomsens G. 22 V N 4004 Bp. Finsensv. 79¹ F Gh. 7904
Franck Ph. Urtekr. Julius Bloms G. 37 L Tg.3991 Bp. Borgerg. 85² K
- Sofus Viceskoledirektør R. Falkoner Allé 114 B F N 3087x
- Georg Vinhdl. Tordenskjoldsg. 12 K Cent. 9126 Bp. Reykjaviksg. 1¹ S Am. 671y
Franck-Holm Skrædderm. (Kbhvns Beklædnings-Akademi) Turesensg. 33 K By4533
Franck-Rasmussen Mogens Kontorchef Sundv. 8⁸ Hell. Hell. 3967
Francke [Se endv. Franke]
Max Blikkenslager Gas- & Vandm. Helgolandsg. 17ᴷ V V 9491y
- Wilh. Frisør Ny Østerg. 7 K
- Emil Ingeniør Borthigsg. 13¹ St Ryv.705y
- Oscar Konfekturehdl. Nørrebrog. 148 L Tg. 704v Bp. Havrev. 8 Brh. Bella 356
- Svend Prokurist Gertsv. 5⁸ S Am. 1899
- D Repræsentant Vibekeg. 11¹ St Ryv. 3164u
- Aug. E Værkmester Obdams Allé 18 S Am. 971x
Frandsen [Se endv. Frandzen, Frantzen, Franzen]
- J Afdelingschef Engelsborgv. 51 Lyngby Lyngby 1071
- V Afdelingschef Skjoldsg. 4⁴ Ø Ø 7608
- Harry Assist. Nørrebrog. 54¹ N
- H Glibstrup Assurandør Raadhusv. 51¹ Charlottl.
- Frode Bagerm. Enghavev. 244 V Sydhavn 28
- H K Bestyrerinde Valby Tingsted 3¹ Valby
- E M Frøken Boghdl. Strandv. 130⁸ Hell. Hell 3593 Bp. Strandv. 132 A⁴ Hell.
- Christian fh. Bogholder Backersv. 150 S
- H P Bogholder Valhøjv. 3 Valby Vb. 1103 x
- A R Cigarfabr. Borgerg. 41³ K
- Aage Cyklehdl. Amager Boulevard 133 S Am. 904
- C Cyklehdl. (Cyklefabr. Fix) Aaboulevard 50 N
- Harry Direktør Dalgas Boulevard 7³ F Gh. 4444
- Kjeld Direktør Julius Valentiners V.36¹ F
- Aage Ejendomshdl. Taffelbays Allé 14 Hell. Hell. 2012 & Hell. 2112
- Anna Enkepastorinde Norasv. 9 Charlottl. Ordr. 2349
- F V Fabrikant Colbjørnsensg. 14¹ V V 5165x
- Sophie Frue Formand f. Bryggeriarb. Fagforening Dekvindelige Valdemarsg. 56² V V 6114x
- A Forretningsf. Milanov. 17¹ S
- Agnes Frøken Melchiors Pl. 7¹ Ø Ø 3217y
- Valborg Frøken Niels Juels G. 15⁴ K By 5267y
- J P Gartner Aalekistev. 47 Vanl. Damsø 74 Postkonto 1998
- Carl Gross. Agenturforr. Strandg. 23¹ K Am. 6753
- Chr. L F Gross. Stockholmsg. 39¹ Ø Ø 7766
- Hans Peter Gross. Ingolfs Allé 26 S Am. 2237
- & Henriksen Gross. Cyklehdl. Kjeldsgaardsv. 44 Valby
- I C Gross. (J Frandsen & Co.) Almev. 13 Hell. Hell. 71
- K Wolf Gross. Østerg. 17, 19 K By 8801 Bp. Langøg. 3² St Ryv. 2146x
- M E Gross. S-Fasanv. 10⁸ F Gh. 2040
- Aage Hdlsgartner Herlufsholmv. 20 Vanl. Damsø 546
- C Hdlsgartner Strandv. 193 Hell. Hell. 487y Bp. Strandv. 132 A⁴ Hell.
- L C Hdlsgartner Kettev. Hvidovre Valby Hvidovre 52
- Axel Hdlsrejsende Lyngbyv. 48² St Ryv. 1465y
- Ludvig Herreekviphdl. Frederikssundsv. 6³ L
- Otto Hypothekforeningsassist. Jakob Dannefærds V. 12¹ V N 4832x
- Erik Ingeniør Tagensv. 89⁴ L Tg. 1477y
- Gordon Ingeniør u. Stadsing. Dir. L I Brandes Allé 9³ V N 3984x
Frandsen M Ingeniør Cand. polyt. S-Fasanv. 10⁸ F Gh. 2040
- & Meyer Ingeniører Alhambrav. 17 V Cent. 8075
- H P Inspektør Jagtv. 213 St
- F Isenkr. Fiolstr. 29 K By 1031y Bp. Larsbjørnsstr. 16² K
- J M Kasserer Bustrupg. 5² V V 731y
- Anker Kommunelærer Griffenfeldtsg. 17³ N
- Marie Kommunelærerinde Falkoner Allé 5² F
- J Konditor Haraldsg. 91⁸ St Ryv. 3325
- Anna Konfekturehdl. Jagtv. 131 L Tg. 1898x Bp. Mimersg. 19⁸ L
- K Kontrolør u. Rodeforv. Tryggevældev. 81¹ Vanl. Damsø 1827
- Carl Kriminalassist. D M. Frankrigsg. 5 S Am. 3945
- C Kulhdl. Hovedvagtsg. 4⁴ K By5692y
- **Hans Frandsen** Kunsthdl. (Kunstsalen) Nørreg. 2 K Skinderg. 44 Cent. 10530 Bp. Lemchesv. 22 Hell. Hell. 675
- Kaj Kunsthdl. Lemchesv. 22 Hell.
- Peter Købmand Høyensg. 18 Ø
- Niels Landbrugskand. Morsøv. 17⁸ Brh.
- Helga Frue Læge Amagert. 29 K By7501 (12½-2 undt. Lørd.) Bp. Espérance Allé 16 Charlottl. Hell. 2014
- A Frøken Lærerinde Strandboulevarden 8⁸ Ø Ø 1876x
- Johs. Medicinaldirektør Formand f. Sundhedsstyrelsen Dr. med. Espérance Allé 16 Charlottl. Hell. 2014
- Johanne Modehdl. Hardangerg. 3² Ø
- Johs. Murerm. Vibekeg. 10¹ St Ryv.2865
- S W Orlogskapt. R. Suensonsg. 9 K Palæ 1992
- R A Overassist. i Post- og Telegrafv. Enghave Pl. 10⁴ V Eva 262v
- N C Overmaskinmester R. Vardeg. 19³ Ø Ø 3329u
- H P Overretssagf. N-Voldg. 96¹ K By 6693
- K V Postassist. Humlebækg. 3⁸ L
- P M Prof. v. Polyt. Læreanst. R. N J Fjords Allé 10³ V N 2462y
- A fh. Restaurator Roarsv. 31² F Gh.4578
- E Enkefrue Restauratrice Allég. 37 F Cent. 5416
- Einer Restaurator Strandv. 141 Hell. Hell. 371
- Harald Revisor Frederiksv. 2² F Gh. 3117x
- Brødr. N & C Røgeri Vandkunsten 13B K Cent. 5775
- Geert Sekretær i Finm. Cand. polit. N J Fjords Allé 10³ V
- Hans Skibsfører Husumg. 16⁴ L
- H E Skibsfører Norasv. 37 Charlottl. Ordr. 1911
- P V Skibsfører R. Dronn. Elisabeths Allé 2⁸ S Am. 5630
- Hans R Skomagerm. Bakkedraget 28 Søborg
- Heinrich Skomagerm. Sølvg. 86 K By 302y
- P J Skotøjshdl. (Skotøjsmag. Spar) Almev. 13 Hell.
- J & Co. Skotøj en gros Nørrebrog. 52 N Cent. 8119 Postkonto 1347
- Brygle Skotøjsfabr. Herlufsholmv. 19 Vanl. Damsø 614
- F C Skrædderm. Norgesg. 13⁵ S Am. 6126x
- Max Snedkerm. Gl. Mønt 10 K Cent. 5657 Bp. Vardeg. 19³ Ø Ø 3329u
- O K Snedkerm. Vanløse Allé 4 Brh. Gh. 3687y Bp. Jernbane Allé 75² Vanl.
- F Sognepræstv. Simeons Kirke R. Nørrebrog. 118¹ N N 1967v (10-11)
- A Spediter (C Trolle) Strandv. 37² St Ryv. 270x
- F H Sæbe- & Parfumehdl. Blaagaardsg. 27 N N 1327y
- Magnus Tegne- & Sløjdlærer Amalieg. 34 A³ K
- E Telegrafkontrolør Amagerbrog. 234¹ S Am. 8441y
- Gerhard Urtekr. Smalleg. 36 A F Gh.1400

Frandzen Marie Enkefrue N-Frihavnsg. 22² Ø Ø 6798
- Jul. C Klejnsmedem. Landskronag. 52 Sø Ø Ryv. 55
- Julius Klejnsmedem. (Kbhvns Røghætte-Fabrik og Lager) Landskronag. 52 Sø Ø Ryv. 55

Frang Olaf Repræsentant Hornbækg. 3³ L Ø Gh. 2989

Franijeur W Møbelhdl. Vendersg. 18⁸ K Ø By 7785

Frank [Se endv. Franck]
- C Frøken Afdelingschef H C AndersensG. 14³ K Ø By 5269v
- N C L Afdelingschef Øresundsv. 68¹ S
- Gudrun Enkefrue Frdbg. Bredeg. 7¹ F
- **Michael Frank, Akts.**, Fabrik af Fiskeriartikler Holger Danskes V. 28,30 F Ø Gh. 2676
- Michael Fabrikant Falkoner Allé 88¹ F Ø N 1684y
- Forretningsf. Krogv. 28 Holte
- Louis Gross. Klædeimp. Niels Juels G. 15 K Ø Cent. 8236 Bp. Havneg. 21³ K Ø By 6728
- Valdemar Journalist Torpstien 5 Brh.
- Jacob Kommunelærer Nørrebrog. 15⁴ N Ø N 575v
- M L C Kommunelærerinde Nørrebrog. 15⁴ N
- F W Købmand Strandhøjsv. 14 Charlottl. Ø Ordr. 177
- Viggo Prokurist Otto Mallings G. 2³ Sø Ø Ryv. 2361y
- J H Smedem. (E S Ringling & J H Frank) Woltersg. 7 A⁸ S

Franke [Se endv. Francke]
- S G H Enkefrue Blytsv. 8⁸ F
- Bruno Konrad Fabrikant Runebergs Alle 28 Søborg Ø Søb. 948
- P A Fabrikbestyrer Stevnsg. 45³ N L C A Repræsentant Badensg. 14⁸ S

Frankel G V Juul Arkitekt Dronn. Dagmars Allé 6¹ Valby Ø Vb. 46
- Sophie Enke e. Fotograf Ryesg. 119 B² Ø
- F Forstanderinde Svanemollev. 112 Hell. Ø Hell 2868
- Mathilde fh. Forstanderinde Strandv. 145⁴ Hell. Ø Hell. 369y

Frankert Otto Ingeniør Helgesensg. 24² Ø Ø Ø 8420x

Frankild Th. elektr. Install. Amagerbrog. 131 S Ø Am. 4125 Bp. Sigbrits Allé 15¹ S Ø Am. 3028y
- O H Entreprenør C F Richs V. 52 F Ø Gh. 4609

Franklund Frank J Repræsentant Dybbølsg 59⁴ V Ø Eva 174y

Franks T W elektr. Install. Frederiksborgv. 164⁸ L Ø Tg. 4404

Franksen's Aandedræts-Institut Gl. Strand 42 K Ø By 4001
- Immanuel Operasanger Gl. Strand 42³ K Ø By 4001

Fransén Ernst Kommunelærer Cæciliav. 2⁴ Valby
- N Skomagerm. Griffenfeldtsg. 20 N Ø N 189y

Fransk-Dansk Kommerce- & Finans Kompagni, Akts., st. Kongensg. 118 K Ø Cent. 4641
- Dansk Vinimport ved J M Helmbæk Vesterbrog. 12, 14 V Ø Cent. 6844 & 14644
- Engelsk Vinkompagni, Akts., Islands Brygge 15 S Ø Am. 3088
- Import Co., Akts., Linnesg. 16 B K Ø Cent. 6338 & 13138 Postkonto 3292
- Industri & Vareimport, Akts., Vesterbrog. 5 A V Ø By 3602
- Manufaktur Import ved Ole Larsen Graabrødret. 1 K Ø By 7052
- Modemagasin, Akts., Vesterbrog. 64 V Ø Cent. 10221
- Møbel & Persisk Tæppe Import Nørreg. 7 K Ø Cent. 785
- Nyheds Central, Akts., Kompagnistr. 32 K Ø Cent. 5332
- Nyheds Magasin v. Arnold Larsen Damelingerihdl. Gl. Kongev. 33 A V Ø Eva 670

Fransk Silke & Kjoletøjs Import v. L C Gøhlmann Staal Damekonfektionshdl. Kompagnistr. 11 K Ø By 3105
- Skønhedssalon ved Karin Hoffgaard Frederiksbergg. 25 K Ø By 7500
- Spansk Vinlager, Birger Nissen Brohusg. 14 N Ø N 5119
- Tricotine Import Akts. Borgerg. 58 K

Franske Kokken, Det, ved Ane Ryholt Gl. Kongev. 98 V Ø Cent. 4978 & 4979
- Vinlager, Det, ved Werner Olufsen Tordenskjoldsg. 14 K Ø Cent. 13958 & By 1314y Postkonto 4005

Frantsen Stephan Malerm. Borgervænget 76² Sø Ø Ryv. 1011y

Frantzen [Se endv. Frandsen]
- R C Biscuitfabr (Biscuitfabr. Royal) Frederikkev. 9 Hell. Ø Hell. 1146
- Aug. R Bogholder Vigerslev Allé 74² Valby Ø Vb. 1693x
- Mary Frøken Hortensiav. 5² V Ø V 5443y
- J A Gross. Cand. phil. Marstalsg. 24¹ Ø Ø Ø 738y
- Valdemar Gross. Mosebuen 16¹ Gjentofte
- H Hdlsgartner Godthaabsv. 410 Vanl. Ø Damsø 361
- Albert Malerm. (Jensen & Frantzen) Haraldsg. 97 Sø
- Olga Frue Massøse Marstalsg. 24¹ Ø
- Wilhelm Repræsentant Dronningensg. 2⁴ K
- Jørgen Repræsentant Borups Allé 223¹ Brh. Ø Gh. 187v

Franz Rudolf Konditor Sydhavnsg. 1⁸ V Ø Sydhavn 180 Bp. Enghavev. 215¹ V Ø Sydhavn 254y
- H A Skomagerm. Valby Langg. 114 Valby

Franzen [Se endv. Frandsen]
- Jenny Frue Tranevænget 2⁸ Hell. Ø Hell. 1629x
- E G Murerm. Roskildev. 394 Rødovre Valby Ø Rødovre 188
- P Skibsfører Sundv. 8³ Hell.

Fraser Robert Translatør Strandboulevarden 12⁴ Ø Ø Ø 7039x

Fratz Hanne Enkefrue Lipkesg. 16⁴ Ø Ø Ø 3934x
- S M Enke e. Direktør Carit Etlars V. 2¹ V
- Vilh. Husejer Bernstorfflunds Allé 39 Charlottl. Ø Ordr. 2346
- Thora M Inspektør Cand. mag. Rosenv. Allé 6¹ Ø Ø Ø 1118v
- Th. Købmand Kanslerg. 1³ Ø Ø Ø 7203
- A C Lektor Vennemindev. 15² Sø
- Valborg Translatrice Sprøglærerinde Rosenv. Allé 6¹ Ø Ø Ø 1118v
- 's Chr. Eftf. Urtekr. Østerbrog. 84 Ø Ø Cent. 2328

Frauen Therese Frøken Ny Carlsberg V. 85² V Ø V 7584
- W Husejer Wergelands Allé 37 Søborg Ø Søb. 355
- R Ingeniør elektr. Install. Jerichausg. 52 V Ø V 7584 Bp. Skovvangen 15 Charlottl. Ø Ordr. 3381

Frausing Erik Restaurator Bytinget 6 Brh. Ø Bella 827

Frausteter I Fuldm. Vognmandsmarken 24³ Sø Ø Ryv. 2674y

Frea ved Chr. Jensen Trikotagehdl. Vesterbrog. 40 V Ø Cent. 10250 & 10956

Frebo Hedevig Bogholderske Gammeltoftsg. 20³ K
- Else Kommunelærerinde Gammeltoftsg. 20³ K Ø By 1858v

Fredberg Fritz Gravør Vesterbrog. 62 A⁴ V Ø V 1621 x

Fredbo-Nielsen Aage Præst Classensg. 49ᵉ Ø Ø Ø 3421x

Fredborg A A fh. Kommunelærer Livjægerg. 16¹ Ø Ø Ø 5377

Fredby Inger Frue Revisor Grundtvigsv. 3³ V Ø V 2031x
- F Skrædderm. Grundtvigsv. 3³ V
- & Co. Tøjrensningsanst. Strandv. 9 Sø Ø Ryv. 3786

Freddy Herreskrædderi v. Samuel Israel Læderstr. 13 K Ø By. 5255v

Fredebo S P Forstander f. Internatet Vesterfælledv. 108 V Ø V 4313

Fredens Kaffemølle, Akts., Fredensg. 1 N Ø N 5453
- Kirke, Præster, Kordegnekontor m. m. se Afd. V Real-Register

Fredensgades Koloniallager, Akts., Fredensg. 14 N Ø N 7378

Fredenshus, Arbejderhjemmet Ø-Allé 25 Ø Ø Ø 3041y se Afd. V Real-Register

Frederichsen [Se endv. Frederiksen]
- Ove Handskefabr. Nørrebrog. 100 N
- A Overassist. Kløckersv. 13 Gjentofte Ø Gjent. 1201
- F P Chr. Skibsingeniør i Fyrvæsenet Bentzonsv. 7⁴ F Ø Gh. 786x

Fredericksen A Enkefrue (Oscar Fredericksen's Eftf.) Estersv. 31 Hell. Ø Hell. 1204
- K E Fiskehdl. Gross. M f D R. Gl. Strand 48 K Ø Cent. 10854 & By 7290 Bp. Puggaardsg. 3⁴ V Ø By 7003

Frederiksberg Antikvariat ved A L E V Ørnø Gl. Kongev. 89 V
- Apotek Gl. Kongev. 162A V Ø Cent. 2639
- Autohjælp v. Chr. Jensen Finsensv. 4 F Ø Cent. 15302
- Auto Køreskole v. Harald Vohlert Nyelandsv. 7 F Ø Gh. 2214
- automek. Værksted v. A Hansen Smalleg. 52 F Ø Gh. 7745
- Automobil Duco Lakereri ved Lars Olsen Bianco Lunos Allé 5 V Ø Eva 502
- Automobil- & Maskinfabrik ved Aage Hansen H C Ørsteds V. 22 C V Ø Cent. 983
- Automobilværksted Auto Vingo ved Oscar Larsen Howitzv. 43 F Ø Gh. 2347
- Auto Service v. O Pedersen Harsdorffsv. 5 V Ø Cent. 13666
- Banke- & Støvsugekompagni v. I P Christensen Worsaaesv. 15 A V Ø N 5975 & N 3918y
- Barnevognsfabrik ved Chr. Christiansen Allég. 24A F Ø V 9797
- Bil-Kompagni Rosenørns Alle 10 V Ø Cent. 8040
- Billedskæreri, Marius Vildung Sindshvilev. 21 B F Ø Gh. 6267
- Birks Kontorer se Afd. V Real-Register
- Bladcentral Henrik Steffens V. 1 V Ø V 4022
- Bodega ved Alfred Tiedje Smalleg 29A F Ø Gh. 2588
- Bogtrykkeri ved Vilh. Nielsen & Jul. Skiern Howitzv. 49 F Ø Cent. 10600
- Bohave Magasin ved L C Nielsen Falkoner Allé 94 F Ø N 2993x
- Bonekompagni v. Kai Tejlbo Vesterbrog. 202 A V Ø V 9041y
- Broderimagasin v. C P Askjær Friis Godthaabsv. 14 F Ø Gh. 6790
- Brændselsforr. ved V Tømming Howitzv. 31 F Ø Gh. 732
- centrale Husgerningskont. v. Fru M Jarmild H C Ørsteds V. 49 A V Ø N 1680
- Centraltrykkeri ved Johannes Jensen Rolighedsv. 7 V Ø N 6780
- Charcuterie, Akts., Gl. Kongev. 131 V Ø V 3254
- Cycle-Import ved S Lund N-Fasanv. 175 F Ø Gh. 560y
- Cykle- & Motorfabrik ved Alfred Nepper H C Ørsteds V. 1 V Ø V 3080
- Dampvaskeri ved Søren Peter Sørensen Hortensiav. 2 V Ø Cent. 7680
- Danseinstitut v. Elna Weiss Frdbg. Stationsv. 11 F Ø Gh. 4898
- Divan & Møbelstelfabr. ved Viggo Christensen Godthaabsv. 26 F Ø Gh. 4477
- elektr. Installationsforr. Ejner Jensen Smalleg. 24C F Ø Gh. 221
- Farvehdl. ved Kaj Emil Jørgensen H C Ørsteds V. 50 C V Ø Cent. 13850
- Fedtsmelteri ved R Bostholm Frederiksborgv. 51 L Ø Tg. 2254
- Flytteforr. ved Lars Peter Larsen Edisonsv. 1 V Ø Cent. 10405
- Flødekompagni ved Johannes Uldal Jepsen & Marius Uldal Jepsen Steen Blichers V. 2 F Ø Gh. 2212
- Fodtøjs Forsyning v. E Nielsen Holger Danskes V. 2 F Ø Gh. 5070y
- Forlovelsesringe Fabrik ved Chr. Sørensen Roersv. 7 F Ø Gh. 3895y

Byer i Udlandet, kendte under flere Navne se Bind 2, Afd. IX.

Frederiksberg Forniklingsanst., Osvald Voigt Godthaabsv. 23 F ▯ Gh. 2093
- Foto-Magasin ved Enna St. Peders Str. 23 A K ▯ By 1695v
- Frøforsyning D Finnerup Gl. Kongev. 172 V ▯ V 2237x
- Furageforr. ved Chr. Ingberg Henriksen Howitzv. 57 F ▯ Gh. 138
- Fødehjem Howitzv. 40 F ▯ Cent. 10413 se Afd. V Real-Registret
- Gas- & Vandstation ved Brødr. Christiansen Roarsv. 8 F ▯ Gh. 1606v
- Glasliberi v. Anders Petersen Falkoner Allé 112 F ▯ N 5330
- Gravør-Anstalt ved C Johansen Roarsv. 15 F ▯ Gh. 1308y
- Haandarbejdsmagasin, L Nielsen Falkoner Allé 54 F ▯ N 6303
- **Frederiksberg Handelsbank, Akts.** Falkoner Allé 8 F ▯ Cent. 9812 & 9813 Telegramadr. „Bergbank" Kontortid 10—3 & 5½—6½, Lørdag 10—2 & 5½—6½ Filial: Godthaab Afdeling Falkoner Allé 57 F ▯ Gh. 4662 & 4663
- Handelsgymnasium, H N Weiss Bülowsv. 10 V Hermesborg ▯ Cent. 4234 & V 8511 Oprettet 1908
- Handskemagasin ved A E Madsen Falkoner Allé 98 F ▯ N 1798x
- Hospital N-Fasanv. 57, 59 F ▯ Cent. 1912 Lokal 204 se Afd. V Real-Register
- Hospitals Kiosk v. J Sørensen & Fru E Sparwatt N-Fasanv. 57, 59 F ▯ Gh. 2668
- Husgerningskontor v. C Nielsen Engtoftev. 7 V ▯ V 2231y
- Ice-Cream Fabrik, Akts. Henrik Ibsens V. 37 V ▯ Cent. 13781 & V 8495
- Isenkram- & Udstyrsforr. v. O E Lund Gl. Kongev. 151 V ▯ Cent. 2776
- Isværk, Akts., Brønshøjholms Allé Brh. ▯ Bella 106
- Jernstøberi & Maskinfabrik, Akts., Falkoner Allé 42 F ▯ Cent. 2512, 5160 & 8761
- Kaffemagasin v. Aksel V Andersen Vesterbrog. 198 V ▯ Cent. 11911
- Kakkelovnskompagni ved K G Nielsen & Co. Bülowsv. 40 V ▯ N 996 & N 3703
- Karosserifabrik ved H Rasmussen N-Fasanv. 25 F ▯ Gh. 4525
- kem. Fabrikker ved E Roepstorff Schiønning Mariendalsv. 25 F
- Kirke, Præster, Kordegnekontor m. m. se Afd. V Real-Register
- Klub Allég. 7 F ▯ Gh. 4311
- Kniplings-Magasin ved Axel Thyboe Gl. Kongev. 120 V ▯ V 9945
- Kolonialcentral v. Johan Cornelius Mariendalsv. 71 F ▯ Gh. 6982
- Kolonialforsyning, Akts., Falkoner Allé 73A F ▯ Cent. 10173
- Kolonial-Import ved JC Olsen Thurøvej 24 F ▯ Gh. 4701
- Kolonial-Lager ved Carl Knudsen Borups Allé 119 L ▯ Gh. 4428
- kommunale Skolevæsen Kontor Mynstersv. 5 V ▯ Cent. 8774 (10-2) se Afd. V Real-Register
- Kommunes Styrelse se Afd. V Real-Reg.
- Konfektionsfabrik v. C Nielsen Falkoner Allé 94 F ▯ N 7346
- Konfektureforr. v. E Petersen Gl. Kongev. 113 V ▯ V 3313
- Konserves Magasin O Girotti Værnedamsv. 4 V ▯ Cent. 3567
- kontrollerede Vin-Central ved Rud. Olsen Bispeengen 17 L ▯ Tg. 2240
- Korrespondancebureau, Frida Petersen Langelandsv. 37 F ▯ Gh. 357y
- Kul- & Koks-Forsyning, J Larsen Hostrupsv. 3 V ▯ N 6924
- Kunstforlag, Akts., Ny Kongensg. 20 V ▯ Cent. 7796
- Kurvemøbelforr. ved J Kristersson HCØrsteds V. 21 V ▯ V 2379v
- Legetøjsmagasin ved R de Fine Mathiesen Falkoner Allé 65 F ▯ Gh. 1018y
- Lejebibliotek, Bog-, Papir- & Musikhdl. ved H Sindahl-Pedersen Gl. Kongev. 113 V ▯ Cent. 2892 & 12829

Frederiksberg Ligkistemagasin v. Carl Bagge Godthaabsv. 52 F ▯ Gh. 1740
- Lyskopierings-Anstalt ved V Erdmann Lindev. 5 V ▯ V 5789
- Læderhdl. ved Charles Madsen, Chr. Richardts V. 2 V ▯ N 2290
- Lædervareforr. ved G C Preisler Gl. Kongev. 119 V ▯ Cent. 14029
- Lægdskontor Helgesv. 8 F (9-3) se Afd. V Real-Register u. Udskrivningsvæsenet
- Maskinafskrivningsbureau Carit Etlars V. 10[S] V ▯ Eva 300
- Materialhdl. ved Johannes Nielsen Smalleg. 30 F ▯ Cent. 11168
- Metalindustri ved H A Olsen Howitzv. 33 F ▯ Gh. 6053
- Metalvarefabrik, Akts., Nitiv. 10 F ▯ Cent. 2326 & 2366 Supplerende Oplysninger se Real-Registret
- Modelfabrik v. R Rasmussen Modelsnedkeri Vodroffsv. 6 V ▯ V 268x
- Modemagasin ved Johanne Hansen's Eftf. Smalleg. 8 F ▯ Gh. 672x
- Murmaterialeforr. ved Edv. Hansen Gl. Kongev. 76 V ▯ Cent. 2154
- Musikhus ved G Poulsen H C Ørsteds V. 4 V ▯ V 9555x
- Mælkeforsyning ved Johs. Wognsen Gl. Kongev. 167 V ▯ V 3061
- Møbellager v. J Madsen Rolighedsv. 15 V ▯ N 5458
- Møbelmagasin ved Andersen & Rasmussen Rolighedsv. 7 V ▯ N 1016
- Nattevagt Nygade 1 K ▯ Cent. 891
- nye Husgerningskont. v. L Wadum Rolighedsv. 4 V ▯ N 6705
- Ostebod ved Jacob Rasmussen Smalleg. 48 F ▯ Gh. 3559y
- Ovenlyssal v. Henry Schou Kunsthdl. Bianco Lunos Allé 4 V ▯ V 9840
- Ovnlakereri v. Johs. Hansen Falkoner Allè 94 F ▯ N 3350y
- Papirforsvning ved V G Klein & J Molner Rolighedsv. 8 V ▯ Cent. 13815 & N 6662
- Papæskefabrik ved I E Henrichsen Worsaaesv. 20 V ▯ N 5375
- Paraplyfabrik ved Axel Harries Jørgensen H C Ørsteds V. 4 V ▯ V 1547y
- Parti- & Auktionsvare-Udsalg ved O Zimmermann Falkoner Allé 41 F ▯ Gh. 663y
- **Frederiksberg Petroleums-Aftapningsanstalt** ved Chr. Weber, Orla Lehmanns V. 12 F ▯ Gh. 175
- Piano- & Pengeskabstransport ved Carl Petersen Kong Georgs V. 16 F ▯ Cent. 8124
- Plissé- & Hulsømforr. v. Frkn. E & G Johnsen Smalleg. 7 F ▯ Gh. 1046 y
- Porcelænsmaleri & Brænderi ved Rich. Alb. Nitsche, Peter Bangs V. 34 F ▯ Gh. 6109
- Reklame- & Annoncebureau ved Knud Sørensen Værndorf Baggesensg. 37 N ▯ Cent. 6018 & 12318
- Rullegardinfabr. v. C Merkel Roarsvej 11 F ▯ Gh. 6331
- Sandkagebageri ved V Jensen Smalleg. 46 F ▯ Gh. 153
- Skiltefabrik ved Frederik Hansen Bülowsv. 50 B V ▯ Cent. 7573
- Skotøjsmagasin ved Chr. Andersen Bentzonsv. 33 F ▯ Gh. 224x
- Smørforsyning ved Anthon Madsen Frdbg. Allé 45 V ▯ V 8823
- Smør- & Margarinelager, Akts., Falkoner Allé 114 F ▯ N 7648
- Smørrebrøds-Anretning, v. A Svendsen, Smalleg. 3 F ▯ Gh. 2331
- Soigneringsforr. v. Wm. R Larsen, H C Ørsteds V. 57 V ▯ N 6355
- **Frederiksberg Sparekasse** Gl. Kongev. 160 V ▯ Cent. 2987 & V 8344 Kl. 10-3 og 5½-6½ Lørdag 10—2 og 5½—6½
- Specialforr. i Linoleum ved Charles Christensen Smalleg. 2A F ▯ Cent. 6132
- Spejl- & Vinduespoleringsanstalt ved Johan F Andersen Frdbg. Allé 18, 20 V ▯ V 1758
- Spisekøkken v. V Erlandsen Rosensørns Allé 43 V ▯ Cent. 15271

Frederiksberg Stoppe- & Lappe-Central ved Johanne Larsen Guldborgv. 21 F ▯ Gh. 238
- Strømpelager v. Otto Petersen H C Ørsteds V. 10 V ▯ V 6636x
- Støvsugeforr. & Tæpperenseri ved Georg Christensen Bülowsv. 38C V ▯ N 1708
- Støvsugekompagni ved H Nielsen Holger Danskes V. 14 F ▯ Gh. 2431
- Sukkerhus ved Fritz Paustian Rolighedsv. 18 V ▯ Cent. 4741 & N 5026
- Sygeplejebureau ved S Buch-Jensen Roarsv. 2 F ▯ Gh. 3175y
- Telefonkiosker, Akts., Gl. Kongev. 33 V ▯ Cent. 4032, 4033 & 4053
- Tin-Metalindustri ved Christensen & Petersen Finsensv. 10 F ▯ Gh. 7009 Postkonto 4847
- Tobaksdepot, P Andersen Rolighedsv. 10 V ▯ N 6427 & 6899
- Torvehalle, J P Rasmussen Allég. 24 A F ▯ V 4800
- transportable Køkken v. E Nielsen Frdbg. Bredeg. 3B F ▯ Gh. 6557
- Trikotagefabrik, I H Bonde Borups Allé 132 L ▯ Tg. 5105
- Trædrejeri v. Johs. Nielsen N-Fasanv. 1 F ▯ Gh. 4945
- Tøjhus, V Christensen Herreekviphdl. Falkoner Allé 88 F ▯ N 1241y
- Udlejningskont. v. A P Rasmussen Forhaabningsh. Allé 2[1] V ▯ Cent. 14852 14853 & 14873
- Vindues-Pudsekompagni ved Axel Müller Taarnborgv. 10 V ▯ Cent. 1573 & 1553
- Vinhdl. ved Charles V Nielsen H C Ørsteds V. 31 V ▯ V 8480
- Vin-Import, Holger Hansen Godthaabsv. 29 A F ▯ Gh. 1249
- Vinkompagni ved Rasmus Hansen & Co. Vodroffsv. 26 V ▯ Cent. 1336 & 10336 Postkonto 20556
- Vin-Lager ved Vald. Hommel Lavendelstr. 5 K ▯ Cent. 10984
- Voksdugs- & Linoleums-Magasin ved Chr. H Lemnitz Gl. Kongev. 122 V ▯ V 4020
- Vægtfabrik, Max Küppers St. Knuds V. 18 V ▯ Eva 210
- Æg-Kompagni v. A Johnsen & K Rasmussen Tullinsg. 1 V ▯ Cent. 13161

Frederiksberggades Lædervaremagasin ved Dan Nilsson Frederiksbergg. 14 K ▯ By 5798 x

Frederiks-Bilen v. Emil Jensen Dronn. Tværg. 19 K ▯ Cent. 2423

Frederiksborggades Bluse- og Modemagasin ved Ellen Johansen Frederiksborgg. 46 K ▯ By 3382
- Materialhdl., R Milan Frederiksborgg. 43 K ▯ Cent. 1306
- Sygeplejeforr. ved H Wentzel-Hansen Frederiksborgg. 48 K ▯ By 1735 x

Frederiksborgvejens Automobilværksted, ved Sørensen & Blumensen Frederiksborgv. 59 L ▯ Tg. 2081
- Sten- & Grusforr., O Engelstoft-Schmidt Ellinorsv. 45 Charlottl. ▯ Ordr. 1596
- Vulkaniseringsanst. v. E Frederiksen Frederiksborgv. 12 L ▯ Tg. 1546

Frederiksen [Se endv. Frederichsen, Fredericksen, Frederikson, Frederiksson, Friderichsen, Friederichsen, Friedrichsen]
- Holger Adjunkt Fortunv. 32 Charlottl. ▯ Ordr. 637
- Paul Adjunkt Trunnevangen 4 Charlottl. ▯ Ordr. 1325
- F Afdelingschef Willemoesg. 28[2] Ø ▯ Ø 5821
- J C Afdelingschef Svinget 7[2] S ▯ Am. 1681 v
- O Afdelingschef Sølvg. 103[4] K ▯ By 2799x
- A V Afdelingsleder Gl. Kongev. 119 A[3] V ▯ V 2575x
- Carl Agenturforr. Gross. Nikolaj Pl. 11[3] K ▯ By 5378x
- F V Agenturforr. Gross. Mellemtoftev. 8[S] Valby ▯ Vb. 698

Frederiksen H A Agenturforr. Gross. Odenseg. 22³ Ø Ø 3074
- Hans Anlægsgartner Charlottenlundsv. 5⁸ Hell. Hell. 3575
- Carl Antikvarboghdl. Studiestr. 38 K Cent. 5880 Bp. Ingemannsv. 11 V N 980
- H C Antikvitetshdl. Musikhdl. Oehlenschlægersg. 7 V V 6821 u
- Anton Arkitekt Harsdorffsv. 11 V Cent. 11543
- Carl Arkitekt Nystedv. 11⁸ Valby Vb. 668
- Erhard Assist. i O K. Banev. 10 Charlottl. Ordr. 2895
- N Assist. u. Magist. Carl Bernhards V. 11² V V 5272 u
- A & Co. Assurancefor. Ved Stranden 8 K Cent. 11533 & 11534 Postkonto 25633
- A Assurander (A Frederiksen & Co.) Malmøg. 4⁸ Ø Ø 7901
- Aage Assurandør Gl. Kongev. 7⁸ V Eva 998
- L J Automobilforhdl. Herman Triers Pl. 4¹ V N 7675
- F C Automobilkarosserifabr. Nyelandsv. 67 F Gh. 7863 Bp. Fuglebakkev. 3 F Gh. 4599
- Hjalmar Automobilreparatør & -Forhdl. H C Ørsteds V. 47 V N 6809 Bp. Hollænderv. 23¹ V V 6703x
- Aa. Bagerm. Kapelv. 27 N N 7841
- Axel E A Bagerm. Dronn. Tværg. 42A² K
- Einar Bagerm. Ø-Farimagsg. 16A Ø Cent. 11532
- G Bagerm. (Valdemar Gætje's Eftf.) Fælledv. 10⁸ N N 4755y
- O L Bagerm. Leifsg. 23² S
- Poul Bagerm. Fred. d. 7. G. 24 N N 4006 Bp. Guldbergsg. 131² N
- Axel Bankassist. Nyelandsv. 63² F Gh. 3130 v
- N J Bankassist. Lyngbyv. 44² Sø
- O F Bankassist. Hesseløg. 2² Sø
- Svend Chr. Bankassist. Vennemindev. 13³ Sø
- Chr. fh. Bankdirektør Ordrupv. 70 Charlottl. Ordr. 1489
- H Fabricius Bankfuldm. Nordlandsg. 7³ S Am. 1191x
- [Barberer se Afd. VII Fag-Register]
- L Beregner Husumg. 10³ L Tg. 1766y
- M & Søn Billardfabr. Lykkesh. Allé 17 V V 2788
- M V jun. Billardfabr. (M Frederiksen & Søn) Lykkesh. Allé 17 V
- A Billedhugger Guldbergsg. 2³ N
- Astrid Biscuitfabr. Lundtofteg. 10¹ L
- Jul. Blomsterhdl. Gartner Paludan Müllers V. 1⁸ V V 6730 x
- L Blomsterhdl. (Acacia) Falkonerallé 2¹ F V 7007
- **A Frederiksen** Bogbinderm. Laxeg. 16⁸ K Cent. 1298 Bp. Sølvg. 4² K
- Peter Bogbinderm. (Andersen & Frederiksen) Ingolfs Allé 10 S
- Jens A Bog- & Papirhdl. Koldingg. 14 Ø Ø 4169v
- A Bogholder I. Fredensg. 2¹ N
- Axel Bogholder Revisor Klingseyv. 14¹ Vanl. Damsø 1552
- Axel Bogholder Femkløverv. 3¹ S
- C Bogholder Taasingeg. 52¹ Sø
- C A Bogholder Kiplings Allé 11 Søborg Søb. 844
- Hjalmar Bogholder Gammeltoftsg. 10¹ K
- N V Bogholder Valdemarsg. 49¹ V V 7233
- S Bogholder Carl Blochs Allé 1 Søborg Søb. 1259
- Ernst Bogtrykker (Frederiksen & Hagemann) Østerbrog. 541 D⁵ Ø
- & Hagemann Bogtrykker Vodroffsv. 6 V V 70x
- Poul Em. Bogtrykker Sværteg. 3 K By 7557 Bp. Kastrup Strandv. 66 Kastrup Kastrup 673
- Emil Brøndborer Frederikssundsv. 37² L Tg. 600
- Frederik Brøndborer Smallestr. 30 Kastrup Kastrup 176
- Georg V Brøndborer Klokkemagerv. 24 L Tg. 2004

Frederiksen Jul. Bødkerm. Vibev. 2 L Cent. 2458 Bp. H C Andersens G. 2¹ K By 5683y
- Ida Børnekonfektionshdl. Amagert. 9 K By 1723 Bp. Gammeltoftsg. 10¹ K
- Holger Cand. pharm. Stormg. 6⁴ K By 1505v
- Poul Cand. jur. Sønderjyllands Allé 17¹ Vanl.
- E T Cigarfabr. Nørrebrog. 17¹ N N 726u
- Martin Cigarfabr. Vesterfælledv. 59¹ V
- [Cigarhandlere, se Afd. VII. Fag-Register]
- O Cyklehdl. Vesterbrog. 38 V V 942y Bp. Bagerstr. 3³ V
- Clara Danneskrædderinde Worsaaesv. 7 V N 3516x
- A Dekorator (Reinstrup & Frederiksen) Guldbergsg. 7 Hh¹ N
- Aug. fh. Direktør R. Fred. d. 6. Allé 9¹ F Gh. 2069
- Axel Direktør Bernstorffsv. 13A¹ Hell. Hell. 4437
- Ferd. Direktør Frdbg. Allé 23² V V 7623
- F H fh. Direktør Badstuestr. 13⁵ K
- Frederik Direktør Kirkev. 5 Klpbg. Bell. 188
- Anton Dommerfuldm. Cand. jur. Dronninglundv. 9² Vanl. Damsø 849
- Georg Driftsbestyrer Bülowsv. 7 A⁸ V V 3179
- Thoger Driftsleder Valdemarsg. 49² V
- C Ejendomshdl. Vesterbrog. 47¹ V Cent. 1881
- Hans Ekspedtionssekr. u. Magist. Cand jur. Dronn. Louises V. 1 Charlottl. Hell. 3368
- P Ekspeditionssekr. Falkoner Allé 26B² F V 9843
- H Ekviperingshdl. Nyhavn 24 K By 438x
- Oscar elektr. Install. (Gjentofte Installationsforr.) Kirketorvet 1 Gjentofte Gjent. 32
- Robert elektr. Install. Bentzonsv. 2³ F Gh. 2706
- K elektromek. Etabl. Alexandrav. 14 L
- A Enkefrue Ny Carlsberg V. 23² V V 3594
- Agnes Enke e. Overintendant Nøjsomhedsv. 15¹ Ø Ø 1328
- Amalie Enke e. Fabrikant (Østerbros Pakkassefabrik) Ole Nielsens V. 3 Sø Ryv. 3103
- Amanda Enke e. Kunstmaler Brogaardsv. 43 Gjentofte Gjent. 581
- A M K Enkefrue Tranegaardsv. 57⁸ Hell.
- Anna Marie Enke e. Dyrlæge Bagsværd Hovedg. 208-214 Bagsværd Bagsværd 1
- Augusta Enke e. Apoteker Aaboulevard 38² N N 938y
- C Enkefrue Godthaabsv. 42³ F Gh. 6201
- Dagmar Enkefrue H C Ørsteds V. 66¹ V N 1682 y
- F Enkefrue Strandv. 94³ Hell. Hell. 2063x
- Henriette Enke e. Overretssagf. N-Frihavnsg. 83⁴ Ø Ø 8458x
- I Enke e. Papirhdl. Skjoldsg. 4³ Ø Ø 3109v
- JME Enke e. Maskinfabr. Vedbækg. 12 L
- Marie Enkefrue Magnoleav. 11 Valby Vb. 1366
- Marie Enkefrue Vejlands Allé 83 S Am. 3316
- Olga Enkefrue Herluf Trolles G. 24³ K By 5228y
- Olga Enke e. Gross. Løjtnant N Frederiksen Frdbg. Allé 56³ V V 5779y
- Rosa Enke e. Fuldm. Finsensv. 122 Vanl. Damsø 183
- F Entreprenør Hanstholmv. 28⁸ Vanl. Damsø 353
- & Frankild Entreprenører C F Richs V. 52 F Gh. 4609
- Hans Entreprenør Gl. Holte Holte Nærum 74
- Otto Entreprenør Amagerbrog. 127² S Am. 2661 v
- E H Fabrikant Jernbane Allé 17 Vanl.
- Georg Fabrikant (Royal Apollinaris Co.) Mariendalsv. 17 F
- Holger Fabrikant Skjulhøj Allé 43⁸ Vanl. Damsø 357

Frederiksen
- **Ole Frederiksen** Fabrikant Gross. Dr. chem. Kronprinsensg. 4 K Cent. 1514 & 11870 Postkonto 445 Telegramadr. „Miradium" Bp. Kastaniev. 13 V Eva 1450
- Chr. Flytteforr. Adelg. 41 K
- A Forretningsf. I E Ohlsens G. 4⁸ Ø
- F Forretningsf. Lombardig. 14³ S Am. 4916 & Am. 7847
- S E Forretningsf. Langelandsv. 42¹ F Gh. 9015
- Vald. Forvalter Sønderjyllands Allé 17¹ Vanl.
- V Fotohdl. (Foto Kino) Strandv. 328¹ Klpbg. Ordr. 3294
- Chr. Frimærkehdl. Skinderg. 5 K By 4657 Bp. Skinderg. 6¹ K
- H Frue H C Ørsteds V. 7³ V V 1813y
- [Frugthandlere se Afd. VII Fag-Register]
- Agnes Frøken Strandboulevarden 14¹ Ø Ø 1092v
- Dagmar Frøken Amagerfælledv. 22² S Am. 3948
- Adolph Fuldm. Hellerupv. 41¹ Hell. 3498
- C Fuldm. v. Statsb. Koldingg. 13³ Ø Ø 2313
- Gudrun Frøken Fuldm. Gothersg. 152⁴ K By 799y
- I P Fuldm. Thurøvej 14² F Gh. 611 x
- Torben Fuldm. Cand. jur. Strandv. 183² Hell. Hell. 1313
- Niels Gaardejer M F. Postadr. Rigsdagen K
- Carl Garageejer Ingemannsv. 11-17 V N 5184
- J Gartner Søllerødv. 15 Holte Holte 640
- K A Gas- & Vandm. Maskinmester Samfunds Allé 21³ F Gh. 2637
- L P Generalsekr. Højbro Pl. 21⁴ K By 2099y
- A L Glarm. & Forgylder Mikkelbryggersg. 9 K
- I Chr. Glarm. Aabenraa 6 K
- V Glarm. Øresundsv. 55 S Am. 3446 Bp. Øselsg. 7⁸ S
- Chr. Glas- & Porcelænshdl. N-Voldg. 32 K By 6461 Bp. Godthaabsv. 114² F Gh. 4009
- I Graver v. Helligaands K. Valkendorfsg. 34¹ K By 5770y
- Adolph Gross. Cand. phil. Kronprinsesse Sofies V. 9² F Gh. 7638
- C P Gross. Værnedamsv. 17² V V 8093
- E K Gross. Sallingv. 4² Brh. Gh. 5077y
- Frits, Akts., Gross. Vesterbrog. 87 V Eva 1301 Postkonto 21707
- Fritz Gross. Vesterbrog. 87⁸ V Eva 1301
- Julius Gross. (S Hertz & Co.) Grenaag. 9⁴ Ø Ø 1494u
- J Winther Gross. Parfumehdl. Studiestr. 5 K Cent. 7658 Bp. Ryesensteensg. 14⁴ V By 1495v
- Kai Gross. Frugt en gros Heisesg. 55¹ Sø Ryv. 816
- M & Co. Gross. Ægeksportører V-Boulevard 36 V Cent. 14395 & Palæ 295
- Otto Gross. Viggo Rothes V. 24 Charlottl. Hell. 381
- Otto, Akts., Gross. Kaffe Frederiksg. 1 K Cent. 1183 & 11883
- Paul Gross. Carl Johans G. 14⁵ Ø Ø 8375
- Peter Gross. N-Voldg. 18³ K Palæ 3642
- P M Gross. Ellevadsv. 34 Charlottl. Ordr. 3030
- Poul Gross. Absalonsg. 7⁸ V
- Th. Gross. Klingseyv. 14 Vanl. Damsø 118
- Th. Gross. Tapethdl. Reventlowsg. 18¹ V Cent. 2633
- Martin V Guldsmed Valby Langg. 36 Valby Vb. 967x
- O Guldsmedem. (Aagaard & Frederiksen) Langelandsv. 3⁴ F
- Frits Gymnasielærer Reersog. 17² Sø Ryv. 1013
- J R Gymnastiklærer Havdrupv. 90 Brh. Damsø 784
- H P Hdlsgartner Kastrupv. 153 S Am. 4059
- I. Chr. Hdlsgartner Valhøjs Allé 64 Rødovre Valby Rødovre 79

Frederiksen William Hdlsgartner Øverødv. 69 Holte ▯ Holte 378
- Anna Frue Husgerningskontor st. Kongensg.100 K ▯ Cent. 3461
- Jørgen Hørkr. Lyngby Hovedg. 17 Lyngby ▯ Lyngby 227 & Priv. ▯ Lyngby 328
- Knud Hørkr. Steenwinkelsv.6 V ▯ N3447y
- L Hørkr. Overskousv. 7 Valby ▯ Vb. 550
- A O P Ingeniør Reberbaneg. 4[1] S
- C T Fuglsang Ingeniør Cand. polyt. Steenstrups Allé 3[1] V ▯ N 6040
- F C Ingeniør Cort Adelers G. 7[1] K ▯ By 7365
- J H Ingeniør Molbechsv. 9[3] Valby ▯ Vb. 2532y
- Knud B Ingeniør Vesterbrog. 18[3] V
- Poul Chr. Ingeniør Parkv. 6 Holte ▯ Holte 114
- E Inspektør Leopardv. 5 Rødovre Valby ▯ Rødovre 303
- H Inspektør Steenwinkelsv. 7 V
- Johs. Isenkr. Enghavev. 211 V ▯ Sydhavn 223 Bp. P Sabroes G. 20[2] V
- Knud Journalist Gernersg. 9[2] K ▯ Palæ 2770x
- Fritz Kaffehdl. (Java Møllen) P Knudsens G. 22[1] V
- H J F Kaptajnløjtn. Østerbrog. 80[4] Ø ▯ Ø 5757
- Th. Kasserer Musvaagev. 4[4] L ▯ Tg. 2823
- Valdemar Kasserer Aalholmsv. 6[2] Valby ▯ Vb. 866
- Anders Peter Kommunelærer Grøntoften 3[1] Søborg
- Carl Kommunelærer Gardes Allé 14[8] Hell.
- Chr. Kommunelærer Prinsessev. 5 Lyngby
- J K Kommunelærerinde N-Fasanv. 56[3] F ▯ Gh. 3730x
- Martha Kommunelærerinde Frederiks-sundsv. 162[1] Brh. ▯ Bella 1041
- N S Kommunelærer Jerichausg. 63[4] V
- S K M Kommunelærerinde Ingemannsv. 11[8] V
- Vald. Konditor Fred. d. 7. G. 4 N ▯ N5110
- A Konfekturehdl. Amagerbrog. 143[8] S ▯ Am. 2386v og Amagerbrog. 117 S ▯ Am. 7300
- Julie Vedel Konfekturehdl. Gyldenløvesg. 12[8] K ▯ By 1705y
- **Carl Frederiksen** Kontorchef, Koncertsanger Pile Alle 55[1] F ▯ Eva 680
- Laur. Kontorchef Dalgas Boulevard 123[4] F
- Chr. Korrespondent Vodroffsv. 58[4] V
- Marius Kreaturkomm. Karensg. 1[1] Valby ▯ Vb. 339x
- 's M Emil Søn Kreaturkomm. Halmt. Kvægtorvet 20 V ▯ V 7211
- C F V Kunstfyrværker Borgerg. 5[1] K ▯ Palæ 908
- A Købmand Højnæsv. 2 Rødovre Valby ▯ Rødovre 305
- Georg V Købmand Buddingev. 468, 470 Søborg ▯ Søb. 297
- Henning Købmand Merløsev. 2 Husum ▯ Bella 542
- Holger Købmand Ordrupv. 100 Charlottl. ▯ Ordr. 710 & Ordr. 2242
- H Ladestation Cyklereparatør Jyllandsv. 4 F ▯ Gh. 4990
- Chr. W M Lagerchef Kjeldsgaardsv. 4[8] Valby
- Chr. Landsretssagf. Niels Hemmingsens G. 8 K ▯ Cent. 3278 & 10283 Bp. Caroline Amalie V. 79 Lyngby ▯ Lyngby 996
- Leo Landsretssagf. Raadhusstr. 7 K ▯ Cent. 11019 (10-3) Postkonto 2145 Bp. Reventlowsg. 10[3] V ▯ V 8696
- L S Lotteribørs Gl. Mønt 33 K ▯ By 2833y
- K Lotteriforr. Mønterg. 12 K ▯ By 4659
- C Læderhdl. Lyngbyv. 72 St ▯ Ryv. 2599y Bp. Lyngbyv. 75[1] St
- J Ad. Læge Reservelæge Peter Bangs V. 55[1] F ▯ Gh. 6729
- H Valdemar Malerm. Nebraskav. 17 S ▯ Kastrup 621
- Johannes Malerm. Vognlakerer Frm. Classensg. 7 Ø ▯ Cent. 5685
- L J Malerm. Sommerstedg. 19[2] V ▯ Eva 2262
- Ludv. Malerm. Risvangen 21 Brh.

Frederiksen Vilh. P Malerm. Esbern Snares G. 6[8] V
- F Manufakturhdl. Vesselsg. 17 N ▯ Cent. 6901
- Inger Manufakturhdl. Baldersg. 70 L ▯ Tg. 1194x og Tagensv. 42 L ▯ Tg. 2544y
- Leo Manufakturhdl. Egernv. 15 F ▯ Gh. 6239
- L P Manufakturhdl. Prinsesse Maries Allé 1 V ▯ V 3536 Bp. Gl. Kongev. 68[5] V
- G fh. Marineingeniør St. Knuds V. 31[2] V ▯ V 2221y
- F J Maskinfabr. Carl Bernhards V. 12[8] V
- C Maskinmester Vennemindev. 5[8] St ▯ Ryv. 567x
- Chr. Maskinmester Guldborgv. 21[1] F ▯ Gh. 6285
- Michael Materialhdl. Kastrupv. 29 S ▯ Am. 75 Bp. Amagerbrog. 127[3] S
- F C Mejeriejer Gl. Kongev. 128[2] V ▯ V3063
- Karen Modehdl. Yrsav. 24[2] F
- A V Murerm. Tølløsev. 103[1] Vanl.
- H Murerm. Tagensv. 73 L ▯ Tg. 3840
- Jul. Murerm. Ole Bruuns V. 16 Charlottl. ▯ Ordr. 1324
- P W Møbelhdl. Tapetserer Koldingg. 9 Ø ▯ Ø 2955x Bp. Edlev. 7[1] Hell.
- Peter Møbel- & Tæppelager Vesterbrog. 52 V ▯ Cent. 12442
- Chr. Operasanger Jagtv. 43[1] L ▯ Tg. 4843
- Th. Ostehdl. Egilsg. 25 S ▯ Am. 475
- F V Overbetj. Istedg. 57[1] V ▯ V 6979y
- A F Overassist. i Post-og Telegrafv. Løjtn. Bergthorasg. 11[5] S ▯ Am. 5791 x
- Ove Overretssagf. Holm. Kan. 5 K ▯ Cent. 8420 Bp. Evaldsg. 5 N ▯ N 5421
- H A P Overtoldkontrollør Reventlowsg. 22[3] V ▯ V 3534
- Holger Pakkassefabr. (Østerbros Pakkassefabrik) Tranegaardsv. 61[2] Hell. ▯ Hell. 4260
- Knud Pakkassefabr. (Østerbros Pakkassefabrik) Willemoesg. 91[2] Ø ▯ Ø 8546
- Aage Papirhdl. (Nyholm & Frederiksen) Gruts Allé 5 Hell. ▯ Hell. 337
- Knud Pastor emer. Ahlefeldtsg. 31[4] K
- Poul Postassist. Frederiksborgg. 42[5] K
- Lars Prof. v. Landbohøjsk. Forstander R. Tesdorpfsv. 46 F ▯ Gh. 2060
- Chr. Prokurist Danasv. 11[2] V ▯ Eva 1726
- H P Prokurist i Hdlsb. Gyldenlundsv. 27 Charlottl. ▯ Ordr. 3003
- Ida Prokurist Worsaaesv. 18[3] V
- J P Prokurist Jagtv. 187[3] St ▯ Ryv. 570x
- Sven Prokurist Holger Danskes V. 84[1] F ▯ Gh. 5555v
- Viggo Prokurist Translatør Engelsborgv. 22 Lyngby ▯ Lyngby 965
- E Proviantmester i Flaaden Gernersg. 30[8] K
- H P Jensen Rejseleder Bispeengen 15[2] L ▯ Tg. 1985
- Aage Repræsentant Odenseg. 16 C[8] Ø
- Chr. Repræsentant Holsteinsborgv. 10 Vanl. ▯ Damsø 1544
- Chr. Repræsentant S-Boulevard 121[3] V ▯ V 6759u
- Fr. Repræsentant Peter Bangs V. 93[2] Vanl. ▯ Damsø 943
- H Repræsentant Lyngbyv. 72[1] St ▯ Ryv. 2684u
- J C Repræsentant Gunløgsg. 8[2] S
- K J Repræsentant N-Fasanv. 37B[2] F ▯ Gh. 2771
- N J Repræsentant Dalmosev. 22[1] Emdrup
- P Buhl Repræsentant N-Frihavnsg. 93[1] Ø
- Emil Restaurator Nyelandsv. 39 F ▯ Gh. 495
- Emil Fr. Restaurator Holmegaardsv. 4[2] Charlottl.
- Hans Restaurator Nansensg. 57 K ▯ By 4157 Bp. Blegdamsv. 2 N
- Johanne Restauratrice Boldhusg. 6 K ▯ Cent. 10464 Bp. Havneg. 51[1] K ▯ By 7751
- Otto Restaurator Adelg. 101 K ▯ Palæ 2807
- P Restaurator Aaboulevard 62 N ▯ N 2765
- 's P Enke Restauratrice Hauser Pl. 16 K ▯ Cent. 4442
- Thorvald Restaurator Rosenv. Allé 7 Ø ▯ Ø 7797
- C A Revisor Sæbyholmsv. 42[1] Vanl. ▯ Damsø 1616

Frederiksen C O Revisor Toftegaards Allé 2[4] Valby ▯ Vb. 1863y
- F Revisor Glænøg. 22[3] St ▯ Ryv. 1147x
- C Sadelmagerm. Stationsv. 8 Holte ▯ Holte 173 Bp. Kongensv. 56 Holte
- J P Sadelmager & Tapetserer Lyngbyv. 36 St ▯ Ryv. 1298 x Bp. Lyngbyv. 4 St
- A Sagfører Lyngby Hovedg. 9 Lyngby ▯ Lyngby 324 & Lyngby 1024
- Povl Salgschef Strandv. 18[8] St
- Oluf Sekretær Worsaaesv. 18[2] V
- F S Skibsfører Willemoesg. 87[1] Ø
- N A Skomagerm. N-Bivej 3[1] Brh.
- Chr. Skrædderm. Lyngby Hovedg. 50 Lyngby ▯ Lyngby 215
- F G Skrædderm. Nyelandsv. 8[8] F ▯ Gh. 3193 y
- H A Skrædderm. Guldbergsg. 45[2] N ▯ N 4603 v
- H A Skrædderm. Kingosg. 13 V ▯ V6560y Bp. Lyøv. 6[4] F
- Waldemar Skrædderm. Bille Brahes V. 6[4] V ▯ N 4078 x
- T Skuespiller Ny Østerg. 24[3] K ▯ By 1787x
- Philippa Skuespillerinde Fodlæge Toldbodg. 11[1] K ▯ Palæ 249x
- Thomas Slagterm. Eskildsg. 37[1] V ▯ V 1037y
- E Ellegaard Smedem. (H E Frederiksen & Søn) Gasværksv. 14[1] V ▯ V 6756 x
- Ferd. Alb. Smedem. Forchhammersv. 21 V ▯ V 605y Bp. Dannebrogsg. 13[2] V ▯ V 9612x
- H E Smedem. (H E Frederiksen & Søn) Absalonsg. 40[2] V
- H E & Søn Smedem. Absalonsg. 39 V ▯ V 139 x
- P C Smedem. Istedg. 27 V
- TEB Smedem. Gas- & Vandm. Ravnsborgg. 16B N ▯ N 2350y Bp. Ravnsborgg. 6[1] N ▯ N 214y
- F Smørrebrødsforr. Larsbjørnsstr. 6 K ▯ By 2557y
- Adolf Snedkerm. Virumv. 28 Lyngby ▯ Lyngby 254
- C Snedkerm. C V E Knuths V. 2 Hell. ▯ Hell. 267
- F C Snedkerm. Baldersg. 6 L ▯ Tg. 1104 Bp. Nørrebrog. 122 N ▯ Cent. 14453
- Fr. Snedkerm. Julius Bloms G. 29 L ▯ Tg. 805x Bp. Laurids Skaus G. 5[4] N ▯ N2277y
- Hans Snedkerm. Einar Christiansens V. 6, 8 Holte ▯ Holte 289
- Joh. Snedkerm. J M Thieles V. 3B[2] V ▯ N 2942y
- N C Snedkerm. Gl. Kalkbrænderi V 14[4] Ø
- N C & C Rasmussen Snedkerm. Drejøg. 11 St ▯ Ryv. 1595x
- Peder Snedkerm. Yrsav. 24[2] F ▯ Gh. 1325x
- Vilhelm Snedkerm. Enghavev. 329 V
- Kristian Stabsintendant R. DM. Skovridergaardsv. 4 Holte
- F K Stabsofficiant Rigensg. 9 K
- F P Stabsserg. DM. Elmeg. 2[1] N ▯ N 731y
- Chr. Støbegodsforr. Oliebladsg. 5 S ▯ Am. 5225 Bp. Belgiensg. 4[8] S
- A Frøken Sygeplejerske Klkollektrice Holbergsg. 12[3] K ▯ By 1625x
- Aage Tandlæge Vesterport V ▯ By 6039 Bp. Classensg. 65[3] Ø ▯ Ø 8473x
- Johs. Tandlæge Toftegaards Pl. 4 Valby ▯ Vb. 2785 Bp. Paa Bjerget 8[8] L ▯ Tg. 3926
- F Tegner Th. Jensens Allé 4 Kastrup
- A P Trafikmesterassist. Exnersv. 11 Klpbg. ▯ Ordr. 1317
- Chr. Jul. Tømrerm. Studsgaardsg. 22[8] St
- F O Tømrerm. Toftegaards Allé 24[2] Valby ▯ Vb. 1917
- N C Tømrerm. Frdbg. Allé 36[3] V
- C Urmager H C Ørsteds V 61[1] V
- E Urtekr. Hillerødg. 22 L ▯ Tg. 3450 Bp. Vennely Allé 3 Valby
- H Urtekr. Ragnhildg. 24 St ▯ Ryv. 3093y
- H O Urtekr. Drogdensg. 2 S ▯ Am. 339y
- Knud Urtekr. Sølvg. 102 K ▯ By 3786 & By 104y Bp. Engbakkev. 16 Charlottl. ▯ Ordr. 1104

Frederiksen Martin Urtekr. Gl. Kalkbrænderi V. 19 Ø Cent. 2992
- O K Urtekr. Pile Allé 17 A F V 1589 y
- Th. Urtekr. Valby Langg. 68 Valby Vb. 555
- [Vaskerier se Afd. VII Fag-Register]
- J & Co. Vatfabr. l. Kannikestr. 3 K C 5848
- Ove Vejassist. Bernhard Bangs Allé 24² F Gh. 1616x
- Knud Vinduespolerer Frederikssundsv. 6² L Tg. 234x
- 's Jac. Eftf., J P Petersen Vognfabr. Dronn. Tværg. 42 K Palæ 2693 y
- H Vognmandsforr. Læssøesg. 22 N Cent. 3010
- N Vognmand H C Ørsteds V. 10ˢ V Cent. 8708 & V 8007
- N N Vognmand Dalgas Boulevard 123² F Gh. 3935y
- [Vognmænd se till. Afd. VII Fag-Register]
- Th. Værkfører Jagtv. 41³ L Tg. 3140v
- H Chr. fh. Værkmester DM. Forchhammersv. 14¹ V N 1453y

Frederiksgaard, Akts., Ejendomsselsk. Vesterg. 24 K By 4851

Frederiksgades Damehotel, Akts., Frederiksg. 21 K Cent. 10187 & 10188

Frederiksholms Autoværksted v. L Hansen Sydhavnsg. 1 V Sydhavn 150
- Kirke, Præst, Kordegnekontor m. m. se Afd. V Real-Register
- **Frederiksholms Tegl- og Kalkværker, Akts.,** Kontor Vesterbrog. 12 V Cent. 282

Frederiks Hospitals Apotek Bredg. 73 K Cent. 4245

Frederikskirken, Præster, Kordegnekontor m. m. se Afd. V Real-Register

Frederikssundsvejs Farvehandel ved C Poulsen Frederikssundsv. 146 Brh. Bella 279
- Ligkistemag. ved R A Rasmussen Frederikssundsv. 50 L Tg. 4166
- Materialhdl. ved M Urich Frederikssundsv. 13 L Tg. 91

Fredholm C M Gross. Købmand Jægersborg Allé 36 Charlottl. Ordr. 28 & Ordr. 1102
- Wald. Gross. Svanholmsv. 10² V V 7766
- L P H Mejeriejer Peter Bangs V. 49ˢ F Gh. 2596

Fredriksen H F Urtekr. Bøhmensg. 16 S Am. 1536x

Fredriksson John Nannasg. 13³ L •

Fredskilde O C Assist. Vanløse Byvej 30¹ Vanl. Damsø 386
- G Overassist. Glænøg. 26³ St
- E Chr. Regnskabsf. i Dir. f. Sygekassev. Jyllingev. 42¹ Vanl. Damsø 635

Fredskov K Bogbinderm. Kjøbmagerg. 46 A K By 3247 Bp. Amagerbrog. 98¹ S Am. 670y
- Vald. Koncertsanger Bramslykkev. 9¹ Valby Vb. 1612 x

Fredsted A Fabrikant (C R Evers & Co.) N-Fasanv. 101 F Cent. 8239
- & Co. Gross. Kaffe en gros & Brænderi Farverg. 8 K Cent. 5704 & 12039 Postkonto 45
- Valdemar Gross. (Fredsted & Co.) Nordkrog 26 Hell. Hell. 1939
- M Rentier Østerbrog. 124² Ø Ø 5771

Freecia Blomsterforr. v. Fru Dagny Berg Strandv. 106 Hell. Hell. 1605

Freeman Carl Redaktør Hellerupv. 43¹ Hell. Hell. 2549y

Fregerslev Søren Repræsentant Chr. Richardts V. 9² V N 3558x

Frehse F Arkitekt Ny Carlsberg V. 27² V V 6192v
- Hedvig Enke e. Prokurist Jagtv. 147² L Tg. 2123y

Freiberg Johannes Bogholder Mynstersv. 7 B³ V

Freiesleben A Enke e. Gross. Ordrup Jagtv. 35 A² Charlottl.
- Ingeborg Frue Carl Plougs V. 5¹ V V 7278
- R Frue Hauserg. 11⁴ K By 1445 x
- A T Gross. Vesterbrog. 40ᵉ V

Freiesleben Axel, Akts., Gross. Herrekonfektion Vesterbrog. 40ᵉ V Eva 1356
- J Gross. Reventlowsg. 12 V Cent. 7542 Bp. Vestmannag. 5² S
- Margrethe Kommunelærerinde Nyelandsv. 41⁴ F Gh. 753y
- Paul Musiklærer Fælledv. 13² N N 4816v
- Carl Oberst Kmjkr. K. DM. Dyrehavev. 6³ Klpbg. Ordr. 2818
- Ernst v. Pr.-Løjtn. i Livg. Kmjkr. Dyrehavev. 6¹ Klpbg. Ordr. 2600
- Fr. fh. Proprietær Kapt. Nyvej 17¹ V V 817y

Freil E Leth Sekretær Cand. mag. Godthaabsv. 347² Vanl. Damsø 869

Freilev Holger Isenkr. Vesterbrog. 121 V Cent. 14905 Bp. Hollænderv. 21¹ V V 8739
- P A Overretssagf. Frederiksbergg. 1 K Cent. 240 & 260 Bp. Strandv. 183¹ Hell. Hell. 830
- P A Ølhdl. kgl. Hofleverandør Frdbg. Allé 84 V Cent. 259 & 279

Freimann J J Kunstmaler Broholms Allé 6 Charlottl. Ordr. 149

Freinsilber M Buntmager Alsg. 2⁴ V Eva 1367v

Freitag [Se endv. Freytag]
- Siegfride Delikatessehdl. Skjoldsg. 7³ Ø Ø 1877
- 's fh. kgl. Mundkok Køkken Eftf., Mazanti Petersen N-Voldg. 29 K Cent. 1842 & 9616
- Richard Præst Hans Bogbinders Allé 2 S Am. 3202

Freja Chokoladefabr. Holger Danskes V. 102 F Cent. 8762 & Gh. 116 Postkonto 109
- Magasinet ved O H Lindh Værnedamsv. 2 V V 1800

Frejr Forsikrings-Aktieselskabet, Vesterbrog. 5³ V Cent. 2825 Postkonto 4190

Freksen C W Proviantmester i Flaaden Olfert Fischers G. 24¹ K Palæ 293 x

Frellesvig M Afdelingschef Fuglegaardsv. 19 Gjentofte Gjent. 491

Frelsens Hær's
- Bogtrykkeri Tønderg. 8 V V 3780
- Brændeforr. Ørnev. 29 L Cent. 3048 & 5814
- Brændeforr. Tingv. 54 C 6754 & Am. 1822
- Ekspreskompagni Saxog. 8 V V 852
- **Frelsens Hær's Handelsdepartement** Frdbg. Allé 9 V Cent. 10192 Omstilling til Skrædderiet Postkonto 2471
- Herberge for Mænd Saxog. 8 V V 8824

Frelsers Kirke, Præster, Kordegnekontor m. m., se Afd. V Real-Register

Frem Kiosken v. Ulla Christoffersen Ryesg. 54 Ø N 6061

Fremad, Bog- & Papirhandelen, Akts., Frederiksborgg. 33 K Cent. 7106, 10406 & 10407
- Bogtrykkeriet v. Louis Hansen Roarsv. 11 F Gh. 3191 y
- v. A. Tvilde Trikotageforr. Amagerbrog. 209 S Am. 937 x

Fremkalder- & Forstørrelsesanstalten ved Engelbrecht Rasmussen Madvigs Allé 4 V Eva 2422

Fremmedsprog-Trykkeriet Athene ved Albert Hansen & Co. Svanemosegaardsv. 4 V N 1008x Postkonto 25033

Fremming Martine Enke e. Bogholder Fredericiag. 84² K
- Melita Fæstekontor Vodroffsv. 3 B¹ V V 6125x
- C T Kommunelærer Vodroffsv. 3 B¹ V V 6125x
- C V A Kommunelærer Enghavev. 66¹ V V 190 y

Fremtiden, Flytteforr. v. A Lindhardt Jensen Strandboulevarden 142 Ø Ryv. 1563 x
- Gensidig Dansk Livsforsikringsforening opr. 1886 Aalborg, Generalagentur for Kbhvn. Kaptajn E Bruun Frederiksbergg. 23¹ K By 4780 & By 8101

Fremtiden
- **Syge- og Begravelseskassen Fremtiden** Hovedkontor: 10-15 Fredag 16-18 Nørrevold 15 K Cent. 6268 Postkonto 476

Indbetalingskontorer:
10-15, Mand. & Fred. 16-18

Nørrevold 15	Cent. 6268
Trianglen 3	Øbro 4353
Aaboulevard 36	Nora 4571
Nørrebrogade 151 A	Taga 1807
Rolfsvej 2	Godthaab 2568
Vesterbrogade 75	Vester 7740
Amagerbrogade 23	Am. 2268
Valby Langgade 28 A	Valby 2533

12-15, Mand. & Fred. 16-18

Jernbane Allé 69	Damsø 1006
Frederikssundsvej 153	Bella 1177
Enghavevej 200	kun aabne Mandag og Fredag 16-18
Borups Allé 180	
Tagensvej 256	
Amagerbrogade 186	
Lyngbyv. 55	

Rekonvalescenthjem:
Mænd: Nordre Strandv. Mikkelborg pr. Kokkedal Rungsted 20, Opringning til Rekonvalescenter Rungsted 420.
Kvinder: Caroline Amalies V. 118 Borrebakken Lyngby Lyngby 1017, Opringning til Rekonvalescenter Lyngby 1047.
- v. Edvin Hansen & Aage Pedersen Vinduespolerings komp. Bjarkesv. 8 F Gh. 7336

Fremtids Haab Syge- og Begravelseskasse Aaboulevard 30 N Cent. 4986 & 4988 (Kontortid 11-3, samt Fredag Aften 5-7). Formand: Værkfører N Olsen, Bogevej 7³ F Gh. 3512y. Forretningsfører: Axel Petersen, Tjørnevangen 24 Brh. Bella 326.
Indbetalingskontorerne:
Aaboulevard 30¹ N Cent. 4986 & 4988
Istedg. 73ᵉ V V 5760v
Nørrebrog. 180 B L Tg. 4414 x
Amagerbrog. 40 S Am. 6410 (Ekspedition 11-3 samt Mandag og Fredag 5-7)
Valby Langg. 77 Valby Vb. 1387 (Eksped. Mandag og Fredag Kl. 11-3 og 5-7.)
Falkoner Allé 30ˢ F
Østerbrog. 64¹ Ø (Ekspedition Mandag og Fredag Aften 5-7)
Sølvg. 14ˢ K (Mandag Aften 5-7)
Hillerødg. 159ˢ Brh. (Mandag Aften 5-7)
Frederikssundsv. 128 C¹ Brh. (Tirsdag Aften 5-7)
Vanløse Allé 138² Vanl. (Tirsdag Aften 5-7)
Lyngbyv. 34¹ St (Tirsdag Aften 5-7)
P Sabroes G. 15 Hj. af Enghavev. V (Tirsdag Aften 5-7)

Frender Hans Tandlæge Heibergsg. 18² K By 190

Frendrup Selma L Frue Vesterbrog. 85³ V
- Vilh. Fuldm. u. Magist. Rebekkav. 12¹ Hell. Hell. 3612
- Adolph Kommunelærer Charlottenlundsv. 12 Hell. Hell. 2906

Frendved Marie Enke Frue Hollænderdybet 32ˢ S Am. 1915y
- K Vekselerer Amicisv. 1ˢ V Eva 1846

Frengler O Parfumehdl. Søren Nordbys Allé 2 A² S Am. 8196y

Frens S Købmand Snogegaardsv. 113 Søborg Søb. 896

Frerk A D Kommunelærerinde Under Elmene 13¹ S
- E R Prokurist Under Elmene 13¹ S Am. 996v

Frese Ejnar Blikkenslagerm. Gas- & Vandm. Østerbrog. 49 Ø Ø 1971x Bp. Trepkasg. 11ˢ Ø N 4695 y
- Lauritz Glarm. H C Ørsteds V. 39A V N 1183x
- Henry Kasserer Romsøg. 3² St Ryv. 1164
- H G S Overbetj. i Statspol. Nørrebrog. 192⁴ L Tg. 564y
- F G Vognmand Lyngbyv. 368 Gjentofte Gjent. 768

Fresko teknisk-kemisk Fabrik, Akts., Kjeldsgaardsv. 39 Valby Cent. 7865

Fresløv Augusta Enkefrue Viktoriag. 28³ V ▯ V 2484y
- Bodil Frue Taasingeg. 25⁴ Sø ▯ Ryv.3928x
- Y Frue Sundv. 10⁴ Hell.
- Erik Gross. Julius Thomsens G. 14 V
- Carl Repræsentant N-Fasanv. 166¹ L ▯ Tg. 632

Freuchen O C fh. Bogholder Parkvænget 16 Charlottl.
- PaghKnudDisponent Gl. Kongev.162C³ V
- Tom Købmand Amagerbrog. 16⁵ S ▯ Am. 1255y
- P B Lektor Cand. mag. Parkvænget 16 Charlottl. ▯ Hell. 2782
- Ib Læge Worsaaesv. 26⁴ V ▯ N 7577
- Knud Manufakturhdl. (Blusemagasinet Fix) Vesterbrog. 132² V ▯ V 9333y

Freudenthal Knud Assurandør Holsteinsg.49¹ Ø ▯ Ø 1948v
- Poul Læge Dr. med. C F RichsV. 101D² F ▯ Gh. 7895 (1-2)
- C F V Slagterm. N-Frihavnsg. 4 Ø ▯ Cent. 5352 Bp. Odenseg. 3³ Ø

Freuler Max Koncertsanger Sanglærer Nørrebrog. 45 B³ N ▯ N 1122

Freund H V Fuldm. Strynøg. 10ˢ Sø ▯ Ryv. 1541 v
- Fred. HIngeniør Nørrebrog. 40³ N ▯ N4506
- M Enkefrue Klkollectrice Dronningensg. 65 K

Frey EV Gross. Bredgade 63 A¹ K
- Edmond, Handels-Akts., Bredgade 63 A K ▯ Cent. 5853 & 5873

Freytag [Se endv. Freitag]
- Johan Sejlmagerm. Nyhavn 53 K ▯ Palæ 3943 Bp. Bechgaardsg. 11² Sø ▯ Ryv. 2579y
- Max Skuespiller Bjergstedv. 8 Husum

Friberg A Direktør Løngangstr. 23³ K
- J Ejendomshdl. Tullinsg. 10ˢ V ▯ Eva289
- H Fabrikant (Dansk kemisk teknisk Industri Amol) Borups Allé 117⁴ L
- Vilh. Forretningsf. Aalholmsv. 34 Vanl. ▯ Damsø 863
- Chr. Fuldm. Solsortv. 83 F ▯ Gh. 4902
- Olaf F Gross. Dalgas Boulevard 115¹ F ▯ Gh. 6013
- R C Gross. Soigneringsanstalt Nørrebrog. 148 L ▯ Tg. 630 & Cent. 11465 Bp. Søvej 49-61Bagsværd ▯ Bagsværd 22
- E Kontorchef Julius Bloms G. 6² L
- 's Villiam Eftf., Vilh. Rosenhagen Murerm. Hyskenstr. 9 K ▯ By 6703
- **A Friberg, Akts.,** Møbelhdl. Løngangstr. 37 K ▯ Cent. 10030
- C B Repræsentant Visbyg. 4³ Ø ▯ Ø 3270v
- K P Repræsentant St. Annæ Pl. 8¹ K ▯ Palæ 2504 u
- Erik statsaut. Revisor Morsøv. 27 Brh. ▯ Gh. 2128
- H P Snedkerm. (J Friberg & Sønner) Næsbyholmv. 5¹ Brh.
- JSnedkerm. (J Friberg & Sønner)Klerkeg. 12³ K
- J & Sønner Snedkerm. Vesterbrog. 137 V ▯ Eva 2162

Fribert Johanne Massøse Toldbodg. 2⁴ K ▯ Palæ 1291x
- CF Redaktør Frdbg. Allé 8⁴ V ▯ V 9847

Friborg N E Cyklehdl. Bentzonsv. 18F ▯Gh. 1901x
- V Frugtsaftfabr. Hammershusg. 10³ Sø ▯ Ryv. 555 & Priv. ▯ Ryv. 256
- C G Gross. N J Fjords Allé 22¹ V
- P Kommunelærer Højstrupv. 123ˢ Brh. ▯ Bella 922

Frich's Filial, Akts., Maskinfabr. Jernstøberi St. Kongensg. 23 K ▯ Cent. 5749

Frick M R Billardfabr. Allersg. 5 L ▯ Tg. 707 Bp. Allersg. 12¹ L

Fricke P Bankassist.Strandboulevarden 18²Ø ▯ Ø 7121
- G C Kapt.DM. S-Boulevard 100¹ V
- LeoKontorchefGuldbergsPl.12³N ▯N7230
- John Maskinm. Damgaardsv. 7 Klpbg. ▯ Ordr. 2136
- D M Snedkerm. Parcelv.2 Klpbg.▯Bell.60

Frickenmeier G Fabrikant Vedbæk ▯ Vedbæk 112

Frid Kay Kontorchef Amagerbrog. 7ᵉ S ▯ Am. 7698

Frida ved Augusta Schultz Konfektforr. Vesterbrog. 11 B V ▯ V 2603y

Fridberg C Gross. Nyvej 1 B¹ V ▯ V6135v
- K I Kontorfuldm. u. Invalideforsikringsraadet Langelandsv. 36¹ F ▯ Gh. 7210

Friderichsen [Se endv. Frederiksen, Friederichsen, Friedrichsen]
- Knud Arkitekt Høstv. 4Lyngby ▯ Lyngby 617
- Carl Bureauchef Overretssagf. K. DM. St.Annæ Pl. 7 K ▯ Cent. 3933 Bp. Chrstholms Parallelv. 1 Klpbg. ▯ Ordr. 1363
- Hans Direktør Prinsesse Maries Allé 12ˢ V ▯ V 7931
- Viggo Direktør Cand. mag. St. Jakobs G. 9² Ø ▯ Ø 7888
- Ady Enke e. Stabslæge Strandv. 248 Vedbæk ▯ Vedbæk 111
- Ingrid Enke e. Godsejer Ordrupv. 46 Charlottl.
- Margrethe Frøken Slotsv. 9 Charlottl. ▯ Ordr. 1292
- Poul Ingeniør Østerbrog. 150³ Ø ▯Ø4861y
- A C Korrespondent Ny Toldbodg. 29² K
- Viggo Landsretssagf. St. Annæ Pl. 7 K ▯ Cent. 3933 Bp. Vasehøjv. 1 Charlottl. ▯ Ordr. 657
- Hans Læge Gl. Kongev. 140¹ V ▯ V 9813 (1—2)
- Mariane Hjort Enkefrue Maskinafskrivningsbur. Annasv. 4ˢ Hell. ▯ Hell. 1029y
- Carl Overlæge Dr. med. Bredg. 63³ K ▯ Palæ 3231
- E Frøken Sygehusforv. Jægersborgv. Amtssygehus Lyngby
- P Hjort Vekselerer Jernbane Allé 5³Vanl.

Fridericia Ida Fuldm. Cand. polit.Falkoner Allé 124¹ F ▯ N 7309
- 's Holger Eftf. Gross. st. Kongensg. 69 K ▯ Cent. 151 & 11451 Postkonto 3604
- L S Prof. v. Univ. Dr. med. R. DM. Blegdamsv. 21 Ø ▯ Ø 8193
- Karen Violinistinde Blegdamsv. 21 Ø ▯ Ø. 8193

Friding Cai Fuldm. Puggaardsg. 6¹ V ▯ By 5017v

Fridthjof Carl Musik- & Sanglærer Overg. n. V. 51 A¹ K ▯ Am. 6264x
- E Frue Skolebestyrerinde Overg.n.V. 51A¹ K

Frie Frantz Th. Montør Marienborg Allé 41 Søborg

Frie Udstilling Østerbrog. Ø ▯ Palæ 1937 se Afd. V Real-Register

Friedburg Dora Enke e. Gross. Reventlowsg. 30¹ V ▯ hemmeligt Nr.

Friedel Marius Restaurator H C Ørsteds V. 49 V ▯ Cent. 14261 & Priv. ▯ N 2653x

Friedenreich Viggo Dr. med. Juliane Maries V. 22² Ø
- A Prof. Dr. med. R. Marskensg. 4ˢ Ø ▯ Ø 4189 (Mand.,Onsd. & Fred. 1—2)

Friederichsen [Se endv. Friderichsen, Friedrichsen]
- H V Cand. jur. Ekspeditionssekr. Classensg. 64ˢ Ø ▯ Ø 4991
- Anna Enke e. Slagterm. (Th. Mosolff) Tullinsg.4¹ V ▯ V 6368v

Friediger MOverrabbiner st.Kongensg.21²K ▯ Palæ 1979

Friedl Adolf Repræsentant N-Søgade 31Aˢ K ▯ By 797y

Friedlænder K G Bankassist. Hjortøg. 3⁴ Sø ▯ Ryv. 1005
- Ingeborg Frøken Kochsv. 32² V ▯ V 996 x
- A E S Fuldm. Kochsv. 33³ V
- Emil Gross. Mantziusv. 1 Hell. ▯ Hell. 2158
- I Frøken Klkollektrice Solitudev. 18 N
- A Kommunelæge Rømersg. 5² K ▯ Cent. 3680 (12-1½)
- Axel Læge Reservelæge Amagert. 2 K ▯ Cent. 8880 (1—2½) Bp. Egernv. 49 F ▯ Gh. 6042

Friedlænder
- **S Friedlænder's Eftfl.** Papirhdl. Kjøbmagerg. 26 K ▯ Cent. 1030 Postkonto 2940 Telegramadr. „Komet"

Friedmann F Gross. Faxeg. 7² Ø ▯ Ø 6911
- Simon Gross. Hans Egedes G. 9¹ N ▯ N 4979v
- F Malerm. Nytorv 7 K ▯ By 3061 Bp. Buddingev. 222 Søborg ▯ Søb. 629
- Moses Skrædderm. (City Herremagasin) Toldbodg. 16¹ K ▯ Palæ 1817 x

Friedrich & Co., Akts., Gross. st. Kongensg. 77 K ▯ Cent.7873 & 7874 Postkonto 23337
- Ernst Ladestation Gormsg. 16 L ▯ Tg. 4783y

Friedrichsen [Se endv. Friderichsen, Friederichsen]
- Gudrun Enkefrue Kalvebod Brygge 4⁴ V ▯ By 4474
- H Enkefrue Skjoldsg. 5¹ Ø
- T E Enkefrue Holbergsg. 11⁴ K
- Hilda Frøken fh. Konservatrice Langøg. 7² Sø ▯ Ryv. 792y
- Henry Revisor Skjoldsg. 5² Ø ▯ Ø 2705u
- W Slagterm. Rantzausg. 38 N ▯ N 4663 y Bp. Hellebækg. 1⁴ L

Friehling J Frøken Classensg. 17¹ Ø ▯ Ø 2287v

Friemel H Blikkenslagerm. Gas- & Vandm. N-Fasanv. 146 F ▯ Gh. 4512

Frier Johanne Enkefrue Danasv. 38³ V ▯ V 1137 u
- Chr. Skuespiller Svinget 20³ S ▯Am.656y
- Helga Skuespillerinde Svinget 20³ S ▯Am. 656y

Fries [Se endv. Friis]
- M O fh. Chef f. Statsgældskont. R.DM. Mosehøjv. 1 Charlottl.
- A Ingeniør Cand. polyt. Krsthvns Voldg. 25⁴ K ▯ Am.5795y
- Jacob Journalist Vennemindev. 47⁴ Sø

Friese Johanne Frøken Hostrupsv.14¹V ▯ N 7291
- Julius Fuldm. Jomsborgv. 27² Hell. ▯ Hell. 1238
- A Konditor Aaboulevard 30N ▯Cent.9997 Bp. Blaagaardsg. 51 B² N ▯ N 1229u
- Hjalmar Repræsentant St. Thomas Allé 10¹ V ▯ V 5135x

Friess' Ida Eftf. ved Nora Petersen Damekonfektionsforr.Gl.Kongev.92V▯V6238x

Frigaard R Korrespondent Prinsesse Maries Allé 11³ V
- H Snedkerm. Ingerslevsg.130V▯V 9154y

Frigast Ernst Direktør Ingeniør St. Annæ Pl. 11² K ▯ Palæ 1456
- J M Gross. Trondhjemsg. 11³ Ø ▯Ø3500
- P C L, Akts., Sølvvarefabr. Amagert. 10 C K ▯ Cent. 3742 & By 280

Frigast-Hansen K Kommunelærer Njalsg. 67⁴ S ▯ Am. 2621y
- Ejnar Vicedir. i Skattev. st. Kongensg.66¹ K ▯ Palæ 1915y

Frigidaire Hovedforhandler J Ingvardsen & Co., Akts., Rolighedsv. 8 V ▯Cent. 3783

Frihavnen se Afd. V Real-Register, Afd. II A Gade-Register og Afd. II B Hus-Register samt Eksport-Kalender (Kort m. m.) sidste Bind

Frihavnens Bødkerværksted ved Andreas Jørgensen Frihavnen Langelinieskuret Ø ▯ Palæ 939y
- Kaffe-Kompagni, Akts., Vesterg. 20 K ▯ Cent. 6611 & 15211 Postkonto 132
- Skibsprovianteringsforr.vedFJTh.Mommsen & A P Melgaard Frihavnen Forbindelsesv. Ø ▯ Cent.8332 & Palæ 967y
- Skibssmedie & Maskinfabrik ved Hill-Madsen Frihavnen Gitterv. Ø▯Cent.5269
- Søekvipering ved Max Hermansen & C Vald. Madsen Frihavnen Forbindelsesv.Ø ▯ Palæ967x
- Tobaksdepot ved Konsul DethlefThomsen Højbro Pl. 8 K ▯ Cent. 5212

Frihavns Apoteket Strandboulevarden 61 Ø ▯ Cent. 1300
- Kirken, Præster, Kordegnekontor m. m. se Afd. V Real-Register

Frihof P E Manufakturhdl. Turesensg. 22² K
Friis [Se endv. Fries, Frijs]
- Einar Afdelingschef Gyldenlundsv. 5 Charlottl. ☎ Ordr. 2995
- Carl W Antikvarboghdl. Henrik Ibsens V. 58ˢ V ☎ V 9380v
- Martin Antikvarboghdl. Nørrebrog. 158¹ L
- Carsten Trap Arkitekt Hoffmeyersv. 5³ Vanl.
- Zacha Arkitekt Steen Billes G. 2² Ø ☎ Ø 731v
- Laue Assist. Holsteinsg. 26⁵ Ø
- Svend Assurandør N-Voldg. 16³ K
- V G Automobilforhdl. Dyrehavev. 4¹ Klpbg. ☎ Ordr. 2233
- Erik Bankfuldm. Christiansmindev. 2² Sø ☎ Ryv. 3310
- V Richter Bladudgiver Jægersborg Allé 74 Charlottl. ☎ Ordr. 2464
- Olaf Bogholder Rahbeks Allé 26ˢ V
- Th. Bogholder Rebekkav. 18¹ Hell.
- A E Brandchef R. DM. V-Voldg. 80 V ☎ Cent. 3076
- C P Askjær Broderihdl. (Hus og Hjems Haandarbejdsafdeling) Bredg. 58 A². K
- Holger Byretsdommer R. Ny Toldbodg. 45 K ☎ Cent. 7745
- A Cand. polit. Andreas Bjørns G. 23¹ K ☎ Am 2274y
- Axel Cand. pharm. Stakkesund 4³ Sø
- V Cand. pharm. Rothesg. 10³ Ø
- Vald. Cand. jur. Assist. Studiestr. 41¹ K
- L M Cyklehdl. DM. Smalleg. 24¹ F ☎ Gh. 367x
- Lars Desinfektør Søborg Hovedg. 6 Søborg ☎ Søb. 237
- Carl Direktør Gersonsv. 42 Hell. ☎ Hell. 4219
- Viggo Direktør Lemchesv. 13 Hell. ☎ Hell. 925
- Astrid Dr. phil. Prinsesse Maries Allé 11² V ☎ V 1371y
- A Enkefrue Lindegaardsv. 45 Charlottl. ☎ Ordr. 1045
- A Enkefrue Peter Bangs V. 49¹ F ☎ Gh. 2004
- Dagmar Enke e. Musikhdl. Ribeg. 12¹ Ø ☎ Ø 1515y
- Ella Enke e. Prokurist N-Frihavnsg. 32³ Ø ☎ Ø 3240y
- Elna Enkefrue I E Ohlsens G. 12³ Ø ☎ Ø 108
- Gea Enke e. Gross. Fodlæge Raadhusv. 6 Charlottl. ☎ Ordr. 2174
- K Enkefrue st. Kongensg. 79² K ☎ Palæ 3958
- Chr. fh. Fabrikant Aurehøjv. 5¹ Hell.
- L Fabrikant Cand. polyt. Krystalg. 28¹ K ☎ By 351y
- Johs. fh. Forpagter Frdbg. Allé 45¹ V ☎ Eva 1524x
- E Nørregaard Forretningsf. Gl. Kongev. 162 Cˢ V ☎ N 4023
- Z Forretningsf. Bager Raadmandsg. 40⁴ L ☎ Tg. 104
- Dagny Frue Amagerfælledv. 5¹ S ☎ Am. 3582
- Ingeborg Frue Langøg. 18² Sø ☎ Ryv. 2025y
- Kirsten Frue Amalieg. 41² K ☎ Palæ 754
- Thora Frue Emilieg. 3¹ V ☎ V 4031
- A, A&C Frøkner Dr. Abildgaards Allé 11² V ☎ N 3834y
- Harriet Frøken Østerbrog. 54 A¹ Ø ☎ Ø 2679
- I Frøken Bakkegaards Allé 6² V ☎ V 4409
- Hans Fuldm. Gl. Kongev. 92² V ☎ V 7879
- H E Fuldm. i Kbhvns Byret Cand. jur. Vesterbrog. 2 A³ V
- I W Fuldm. i Nationalb. Strandboulevarden 9³ Ø ☎ Ø 6530
- Paul Fuldm. i Udenrm. Holm. Kan. 15 K
- U C Fuldm. i Indenrm. Kirsteinsg. 6³ Ø ☎ Ø 6229
- Aage Gross. (Koefoed & Co., L Jacobsen's Eftf.) Markmandsg. 2¹ S ☎ Am. 6443
- Carl H Gross. Herluf Trolles G. 8¹ K ☎ By 20u
- **Friis Christian** Gross. Dosseringen 18ˢ N ☎ Cent. 14473 & N 3744x
- E Gross. (Frants Bay & Co.) Malmøg. 9¹ Ø ☎ Ø 7695

Friis H Gross. Jern en gros Aarhusg. 106 Ø ☎ Cent. 13469 Bp. I. Strandv. 21 Hell. ☎ Hell. 784
- N E Beck Gross. Agenturforr. Borgerg. 140² K ☎ Palæ 940
- P Hdlsrejsende Tranegaardsv. 56¹ Hell.
- Axel Herrelingerihdl. Falkoner Allé 77 F ☎ Gh. 898x Bp. Kong Georgs V. 26 F ☎ Gh. 1092x
- Laura Frue Husejerinde N-Farimagsg. 17¹ K ☎ By 4699
- H A Z Ingeniør Østerdalsg. 4¹ S ☎ Am. 4104u
- Carl Aage Ingeniør Cand. polyt. Ole Olsens Allé 6 Hell. ☎ Hell. 2870
- Ejnar Ingeniør Tegner Kastelsv. 19ˢ Ø
- Otto Ingeniør Cand. polyt. Amicisv. 25¹ V ☎ V 7947
- Rasmus Ingeniør H C Ørsteds V 37B¹ V
- Chr. L Inspektør R. Nørre Allé 41 N ☎ Cent. 4161
- Holger Inspektør Gardes Allé 7ˢ Hell. ☎ Hell. 4386
- H H Intendant DM. FM. Borgerg. 140² K ☎ Palæ 940
- K D Kapt. i Ing. Kontorchef i Krigsmin. R. DM. Chrstholms Parkv. 12 Klpbg. ☎ Ordr. 851
- L A E O Kapt. Ulrikkenborgv. 57 Lyngby ☎ Lyngby 838
- Rigmor Frue Kasserer Amalieg. 41² K ☎ Palæ 754
- A Vald. Klkollektør Schønbergsg. 10 V
- Marie Frue Klkollektrice st. Regneg. 3 K
- J P Kommunalrevisor Grøndals Parkv. 50 Brh.
- Thyra Kommunelærerinde Hardangerg. 3¹ Ø
- Emil Koncertsanger Malmøg. 8ˢ Ø ☎ Ø 6710
- M Konsulinde Viggo Rothes V. 8 Charlottl. ☎ Hell. 1119
- Johannes fh. Kontorchef R. Malmøg. 11¹ Ø
- Achton Kunstmaler Forfatter FM. Strandv. 4² Sø ☎ Ryv. 717
- Andreas Kunstmaler Fuglebakkev. 17 F ☎ Gh. 6575
- Chr. Købmand Hellerupv. 42 Hell. ☎ Hell. 158 & Hell. 2148 Bp. Gersonsv. 2 Hell.
- Christian fh. Købmand Ny Vesterg. 9B¹ K
- **Atelier Friis** ved E Præëm Lyskopierings-Anstalt og teknisk Papirhandel Møntergr. 12 K ☎ By 1208 Postkonto 3564
- Sofus Læge H C Ørsteds V. 42 V ☎ N 1166 (12-2)
- Ingeborg Lærerinde Holsteinsg. 18¹ Ø ☎ Ø 2818x
- Anne Mag. art. Translatrice Prinsesse Maries Allé 11² V ☎ V 1371y
- Ove Malerm. Sagasv. 10¹ V ☎ V 8989
- Harald fh. Maskinfabr. Lindevangen 11² F ☎ Gh. 2857
- Henry V Mejeriejer Bernstorffsv. 127 Hell. ☎ Hell. 1945y
- J M Mejeriejer Frederiksundsv. 202 Brh. ☎ Bella 518 & Bella 538
- A R H Mester v. Orlogsv. Guldbergsg. 11² N
- Hans Murerm. S-Boulevard 92⁴ ☎ Eva 2207
- K E Musikhdl. (Peder Friis' Musikhdl.) Østbaneg. 15³ Ø ☎ Ø 5703
- 's Peder Musikhandel Frederiksborgg. 14 K ☎ Cent. 8846 & 10846 Postkonto 4496
- A M Musiklærerinde Pile Allé 51° F ☎ V 979 x
- Georg Rosendahl Møbelhdl. Oehlenschlægersg. 9 V ☎ V 6441u
- O Oberst K. DM. Tinglevv. 4 Gjentofte ☎ Gjent. 1147
- Th. Oberstløjtn. R. Gardes Allé 5ˢ Hell. ☎ Hell. 4364v
- Hj. Overdyrlæge st. Kongensg. 67¹ K ☎ Cent. 12646
- M P fh. Overformynder SK. DM. FM. MfDR. V-Voldg. 108⁴ V ☎ By 3892
- Ivar Overlæge R. Østerbrog. 74, 76² Ø ☎ Ø 782x
- D Paalægsforr. Enghavev. 71 V ☎ Eva 195 Bp. Ny Carlsberg V. 29ˢ V

Friis Johannes Papirhdl. Dannebrogsg. 14 V ☎ V 3712 Bp. Estersv. 47³ Hell.
- A Partikulier Hollænderv. 22³ V
- J P H Partikulier Frederiksborgg. 29³ K
- A Pastorinde Mariendalsv. 39ˢ F ☎ Gh. 7827
- Johan Pastor emer. Rebekkav. 18ˢ Hell. ☎ hemmeligt Nr.
- Christian Pr.-Lejtn. Kmjkr. Vingaards Allé 9 Hell. ☎ Hell. 3130
- Aage Prof. v. Univ. Dr. phil. MDS. MVS. Solsortv. 62 F ☎ Gh. 7700 (personlig) & Gh. 7640 (I Reglen 9½-11)
- Ville Professorinde Amagerfælledv. 5¹ S ☎ Am. 3582
- Knud Prokurist Kochsv. 11ˢ V ☎ V 7808
- P Prokurist Maglekildev. 16² V ☎ V 7152
- R T Prokurist Nitiv. 15³ F ☎ Gh. 7893
- C U Petersen fh. Proprietær Gl. Kongev. 162 A¹ V ☎ V 3428
- S fh. Proprietær Hans Bruuns V. 14¹ Charlottl. ☎ Ordr. 1703.
- Erik Redaktør Bavnevangen 44² Brh.
- Frederik Reklamechef Enighedsv. 10ˢ Charlottl.
- I P Hansen Rentier Ny Carlsbergs V. 29ˢ V ☎ V 3688
- Arne Peter Repræsentant Taxv. 17 Bagsværd
- Chr. P Repræsentant Glahns Allé 43⁴ F ☎ Gh. 5598y
- Hans Repræsentant Havrev. 27 Brh. ☎ Bella 1359
- Knud Repræsentant Jerichausg. 51ˢ V
- Oscar Repræsentant R. Bragesg. 26 B¹ L
- Niels Restaurator Estersv. 34 Hell. ☎ Hell. 312
- Søren Restaurator Strandv. 143 Hell. ☎ Hell. 743 Bp. Callisensv. 6² Hell. ☎ Hell. 149
- K D Revisor Lyrens Allé 16 Kastrup ☎ Kastrup 353
- Svend Revisor Vald. Holmers G. 40² Sø ☎ Ryv. 46y
- E Rodemester MF. MB. Classensg. 61¹ Ø ☎ Ø 8815
- Charles Sekretær Cand. polit. Rudersdalsv. 44 Holte
- Niels Sekretær Cand. jur. Møllegaardsv. 10ˢ Sø
- Signe Frøken Sekretær Hollænderv. 28² V ☎ V 5211
- E fh. Skolebestyrerinde Hallinsg. 19² Ø
- Ejnar Skotøjshdl. Fælledv. 9 N ☎ Cent. 12807
- N Skomagerm. H C Ørsteds V. 37B V ☎ N 1234x
- Brødr. Skotøjsfabr. Gasværksv. 10 C V ☎ V 8967
- S I Skrædderm. Fredericiag. 49B¹ K
- St. Stabsdyrlæge K. DM. A L Drewsens V. 4 (Rosenvænget) Ø ☎ Cent. 10985
- Anders Nielsen Styrmand Hardangerg. 3¹ Ø ☎ Ø 6695
- Marie Frue Sukkervarefabr. Valkendorfsg. 20² K ☎ By 4244
- Knud Sæbeforr. Ryesg. 64 Ø ☎ N 2770y
- N C Tranberg Tandlæge Kong Georgs V. 26 F ☎ Gh. 1092x
- C J Telegrafkontrolør Griffenfeldtsg. 6³ N ☎ N 7161
- A Teilman Translatør Onsgaardsv. 27 Hell. ☎ Hell. 895
- Emil Tømrerm. Brogaardsv. 51 Gjentofte ☎ Gjent. 327
- H T Urmager Rosenborgg. 10³ K ☎ By 1097u
- H Urtekr. Aarhusg. 3 Ø ☎ Ø 870x
- H Urtekr. Kirkegaardsv. 10 S ☎ Am. 3761y
- & Co. Vekselerer- & Bankforr. Holm. Kan. 24 K ☎ Cent. 15801 & 15802
- E Vekselerer Skjoldhøj Allé 3 Charlottl. ☎ Ordr. 783
- Søren Vognmand Kørelærer Godthaabsv. 24A⁴ F ☎ Gh. 1399y

Friis-Hansen P Z Bankfuldm. Norgesmindev. 2² Hell. ☎ Hell. 843 v
- Hjalmar Bog- & Papirhdl. Amagerbrog. 20 S ☎ Am. 4540 Bp. Amager Boulevard 131¹ S ☎ Am. 1199v
- Anna Enkepastorinde Gustav Adolfs G. 10⁴ Ø ☎ Ø 3782 y

Friis-Hansen Ingeborg Frue Strandv. 130D[1] Hell. Hell. 1513
- CGross. (CFriis-Hansen & Co.) Tjørnev. 18 Lyngby
- Ej. Ingeniør Aaboulevard 32[2] Cent. 12308
- K Ingeniør Kleinsg. 2[5]
- Lilly Frøken Kontorfuldm. i Finm. Østerbrog. 85[3] Ø 1445 v
- S Frøken Lingerihdl. Bramsv. 14 Charlottl. Ordr. 2791
- Ejnar Motorcykleforhdl. (Brødr. Friis-Hansen) Hegelsv. 28 Charlottl.
- Svend Motorcykleforhdl. (Brødr. Friis-Hansen) C F Richs V. 101 B[2]
- Brødr. Motorcykleforr. Omøg. 5 Cent. 15435, 15436 & 15437 Postkonto 3866
- C & Co. Motorcykleforr. Søtorvet 3 Cent. 13232
- Erik Sagfører Cand. jur. Ved Stranden 6 Cent. 12747 Bp. Pile Allé 3[8]

Friis-Hjorth Kirstine Skuespillerinde Sundv. 12[3] Hell. Hell. 2631y

Friis-Jensen C E Artillerimester DM. Toldbodv. 19[8] Palæ 2610
- G A Forvalter Birkehøj 9 Hell. Hell. 3400
- Axel Konditor Østerbrog. 38 Ø 5745 Bp. Østerbrog. 34[4] Ø 2152y
- C J Postkontrolør Frdbg. Allé 59[3] V 5567 v
- Im. Proviantmester i Flaaden st. Kongensg. 145[8] Palæ 3031

Friis-Mikkelsen E Gross. Aaboulevard 38 Cent. 15125 Bp. Julius Valentiners V. 32[2]
- S Viktualiehdl. Niels Ebbesens V. 13 Cent. 7332 Bp. Carl Plougs V. 1[1] V 935x

Friis-Mølholm Agga Frue Hartmannsv. 5[1] Hell. Hell. 4326y

Friis-Møller H Cand. pharm. Islands Brygge 11[1] Am. 503x
- M Gross. Fredericiag. 6[2]
- V Overlæge v. Politi- & Fængselsv. Frederiksborgg. 31 By 6123 Mave-, Tarm- og Blodsygd. (3-5) Bp. S-Boulevard 114[2] V 8142
- H Prokurist Christiansborgg. 2[2] By 5996y

Friis Møller Kai Forfatter Trongaardsv. 12 Klpbg.

Friis-Nielsen W Gross. (Skandinavisk Elektro-Import) Allég. 15[1] Gh. 6012

Friis-Pedersen Jens Arkitekt Lyngby Torv 6[1] Lyngby Lyngby 904
- G Bogholder Løjtn. Gjentofteg. 56 Gjentofte

Friis-Petersen Otto kgl. Kapelmusikus Jægersborgv. 8 Gjentofte Gjent. 259
- K R Kontorchef L I Brandes Allé 8[8] V N 1555 y
- Karen Frøken Kunsthdl. Kronprinsesseg. 15 Palæ 1453 Bp. Hauchsv. 20[4] V
- A Malerm. Stengaards Allé 80 Lyngby Bagsværd 75
- J Malerm. Parallelv. 2 Bagsværd Bagsværd 245
- Fr. Viceskoleinsp. Julius Thomsens Pl. 2[4] V N 1492y

Friis-Rasmussen Anna Frue Herluf Trolles G. 26[2] Palæ 1453 By 4191

Friis-Skotte Julie C Cand. mag. C F Richs V. 58
- Joh. Minister f. off. Arb. MF. MfDR. C F Richs V. 58 Gh. 712
- A C M Overlærerinde C F Richs V. 58
- Axel Trafikinsp. Forstander f. Jernbanesk. Rygaards Allé 45[2] Hell. Hell. 2267

Frijs Malthe Entreprenør Vognmand Strandboulevarden 160[2]
- Ina Frue Musiklærerinde Amalieg. 9[3] Palæ 2764y

Frijs Krag-Juel-Vind-Helle Enkelensgrevinde St. Annæ Pl. 11[3]
- J B Greve Staldmester Kmh. Ritmester SK. DM. Graabrødret. 11[3] Cent. 9457
- J B Greve Tegner Magstr. 7[3]

Frikke Frida Frue Solvænget 2[2] Ryv. 3186y
- Aage Fuldm. Ved Linden 7[4] Am. 7124v

Frikke H Bülow Telegrafbestyrer Trianglen 4[3] Ø 6443

Frimand A Guldsmed Urmager Nørrebrog. 164 Tg. 328x
- J V Pantelaaner Borgerg. 142 Palæ 527x

Frimodt
- **Joh. Frimodt** Assurancefirma Tordenskjoldsg. 23 Cent. 1706 m. Omst. t. alle Afd. Postkonto 2950 Telegramadr. „Frimodt" Grundlagt 1868
- Emil H Boghdl. (J Frimodt) Gothersg. 137[3] By 6335
- J Boghdl. Frm. Kultorvet 3 Cent. 5305 & 14655 Postkonto 135
- J Boghdl. R. DM. (Frm. J Frimodt) Sortedamsg. 5[2] N 485y
- L Enkefrue N-Frihavnsg. 54[3] Ø 97y
- O Enkefrue Nyvej 1 A[5] V 6135x
- V S Fabrikant Allég. 23A[2]
- F Gross. Julius Bloms G. 1[1] Tg. 1387x
- Kaj Gross. Nyvej 1 A[5] V
- **M L Frimodt** Gross. Holm. Kan. 22 Cent. 1572 Postkonto 22923 Bp. Rømersg. 3[4] By 7539
- P J Gross. (Joh. Frimodt) Arendalsg. 9[2] Ø 98
- **Joh. Frimodt** Handelsfirma Tordenskjoldsg. 23 Cent. 1706 m. Omst. t. alle Afd. Telegramadr. „Frimodt" Grundlagt 1868
- Charlotte Frøken Kunstmalerinde Dosseringen 30[3] N 530x
- V Musiklærerinde Erik Menveds V. 6[3] N 383y

Frimodt-Hansen P Fuldm. Under Elmene 10[1] Am. 1726y

Frimodt-Møller M H Enke e. Fuldm. Bjelkes Allé 36[2]
- Jørgen Fuldm. Bjelkes Allé 36 Tg. 1995x

Frimærkebørsen ved V Walter Klosterstr. 9 Cent. 6117 Postkonto 246 Taxator og Expert for Frimærker Bp. Strandv. 138 Hell. Se Fag-Reg. under Frimærkehdl.

Frimærkehuset Hermes ved A Hermes Klosterstr. 18 By 900 Postkonto 2000

Frisch C J Schlüter Afdelingsbestyrer Løve Allé 3[3] Tg. 1143v
- Ida Enke e. Herreekviphdl. Kong Georgs V. 48
- W Forretningsf. Odenseg. 5[4] Ø 841u
- Eduard Herreekviphdl. Frederiksborgg. 29 By 5024
- H S Repræsentant Amagerbrog. 117[5]
- C Slagterm. Holmbladsg. 38 Am. 1343 Bp. Lemnosv. 19 Am. 4220
- L Slagterm. Nørrebrog. 215 A Tg. 560x Bp. Esromg. 1[2]
- Otto Slagterm. Pilestr. 56, 58[3] By 2952v

Frische Axel Forfatter Scenecinstruktør Teaterdir. Høyrups Allé 30 Hell. hemmeligt Nr.

Frisco v. Ellen Olesen Konfektureforr. Raadhusv. 2 Charlottl. Ordr. 916

Frisenberg J Møbelhdl. Dannebrogsg. 16 V 5016 Bp. Istedg. 68[3]

Frisenberg-Hansen Kai Kørelærer Philip Schous V. 26[3]

Frisenborg Fabrikker. Valdemarsg. 12 Cent. 2301 & 3908

Frisendahl A H Skomagerm. Trekronerg. 4[8] Valby

Frisenette Valborg Assist. i Østift. Kreditf. Julius Thomsens Pl. 4[3] V N 2520y
- P Boghdlmedhj. Dirchsv. 11 Am. 6826
- M Frue Rebekkav. 47[1] Hell.
- **Carl Frisenette** Frøhdl. Frm. Værnedamsv. 11 V 32 Grundlagt 1844
- K G O Frøhdl. (Carl Frisenette) Prinsesse Maries Allé 15[4] V
- **Ludv. G Frisenette & Søn** (fh. V Løwe) Frøhdl. St. Jakobs Pl. 6 Cent. 2118 Postkonto 20018
- 's W Eftf., Erik Dahl Frøhdl. Nørrebrog. 205 Tg. 446y
- Anna & Karen Frøkner St. Jakobs Pl. 2[1] Ø 6828
- H & N Frøkner Istedg. 13[4] V 5156y
- Louise Frøken Classensg. 44[4] Ø 913 y

Frisenette Johan fh. Hdlsgartner Drejøg. 6[3] Ryv. 1962x
- Lulla Justitsraadinde Bianco Lunos Allé 9[1] V V 2079
- A S C Kommunelærerinde St. Knuds V. 11[1] V V475v
- A G Købmand Mozartsv. 11[8] V
- A Repræsentant Helgolandsg. 16[4] V V 148 y
- R V Vinhdl. (Chr. B Nielsen's Eftf.) Krusaag. 2[4] V

Frisenette-Hansen R G Repræsentant Amagerfælledv. 33[4] Am. 1205v

Frisenvang K O A Ingeniør S-Boulevard 109[3] V V 9140 y
- G Pr.-Løjtn. Ahlmanns Allé 11[8] Hell. Hell. 2704y

Frisland Carmen Frøken Australiensv. 31[2]

Frisman E Skotøjsfabr. (Aug. Hansen's Sønners Skotøjsfabrik) Ved Klosteret 1[3]

Fristrup E Anlægsgartner Folehaven 29 Valby
- J Enkefrue Strandparksv. 24[1] Hell. Hell. 105y
- Hans Brodersen Overassist. u. Magist. Wilh. Smidts V. 3 Gjentofte Gjent. 789

Fritsch Johs. Kasserer i Bikuben Ellevadsv. 22 Charlottl. Ordr. 2805
- G Repræsentant Amsterdamv. 10[8] Am. 2962u

Fritsche [Se endv. Fritzsche]
- **Fritsche & Co.'s Assuranceforretning** Dronn. Tværg. 7 Cent. 7507 & 11528 Postkonto 3665
- T A Bankrevisor N-Frihavnsg. 4[2]
- F M Barnevognsfabr. Jagtv. 43 Tg. 2894 Bp. Borups Allé 24[4]
- Anna Enkefrue Stormg. 4 By 7634
- Harald Ingeniør Stormg. 4[4]

Fritz Grete Agenturforr. Svend Trøsts V. 1 V 6604v Bp. Holsteinsg. 29B[1] Ø 1557x
- T. Frøken Gymnasielærerinde Rosenørns Allé 41[8] N 1675y
- E Kørelærer Landskronag. 63[8] Ryv. 3556
- H Bille Maskinmester Jernbane Allé 52 Vanl. Damsø 306
- Th. Præst Hans Bogbinders Allé 2 Am. 3202

Fritzbøger W Gross. Kjøbmagerg. 22 Cent. 12454 Bp. Dronninggaards Allé 47 Holte Holte 151
- Ernst Ingeniør Holmelins Tværv. 3 Lyngby Lyngby 569
- Gustav K Ingeniør Cand. polyt Buddingev. 219[1] Søborg Søb. 326
- J Købmand Lyngbyv. 429 Gjentofte Gjent. 255
- J V Købmand Maribov. 17 Valby Vb. 2420
- Gustav Murerm. Lyngbyv. 19 Ryv. 480y
- Carl Overingeniør Lyngbyv. 210 Hell. Hell. 3893
- K Prokurist Silene Allé 10 Søborg Søb. 1234
- Adolf Røgmand Nørrebrog. 49 N 1349x Bp. Grenaag. 5[4] Ø 3205 x
- Aug. Tømrerm. Lyngbyv. 19 Ryv. 94

Fritze M C Afdelingschef S-Boulevard 69[4] V

Fritzsche [Se endv. Fritsche]
- 's Glashandel, Akts., Amagert. 14 Cent. 3163 & 5180
- Leo Glashdl. Amagert. 14A[4]
- Emil kgl. Hof-Glashdl. R. Rosenørns Allé 35[2] V N 6401
- Sven Glashdl. Hauchsv. 15 V V 8583
- A V Prokurist H C Ørsteds V. 16[4] V V 2136y

Frivilligt Dansk Automobil-Korps Adr. Proviantgaarden se Afd. V Real-Register

Frobenius Ellen Enkefrue Hobrog. 10[4] Ø
- Th. Orgelbygger (Th. Frobenius & Co.) Manøg. 9[3] Ryv. 3007
- Th. & Co. Orgelfabr. Lyngby Hovedg. 102 Lyngby Lyngby 755

Froberg E Apoteker Classensg. 60[4] Ø Ø 6889
- F A Buntmager Østerbrog. 87 Ø Ø 7245 Bp. Løgstørsg. 21[2] Ø Ø 6805
- Herluf Forfatter Solv. Gh. 3633y

Froberg Fr. Gross. Roskildev. 183¹ Valby ▯ Vb. 667
- **Fr. Froberg, Akts.,** Gross. N-Voldg. 22 K ▯ Cent. 5914
- J R Kreaturkomm. Niels Brocks G. 6¹ V ▯ By 7503
- E Slagterm. Borups Allé 205 Brh. ▯ Gh. 2619 Bp. Toftegaards Allé 6³ Valby ▯ Vb. 674
- H C Urmager Viborgg. 23 Ø Bp. Viborgg. 19 Ø

Froda F Kapt. R. Ahlmanns Allé 15² Hell. ▯ Hell. 3385

Frode v. Aage Jensen Kiks- & Biscuitfabr. Hessensg. 35 S ▯ Am. 3578

Froemsdorf E Prokurist Kastrup Strandv. 214ˢ Kastrup ▯ Kastrup 668

Frohn C Bogholder Frederiksborgg. 21² K ▯ By 8716
- Poul Forstander N-Søgade 11 K ▯ By 7626
- K A E Undermaskinmester i Flaaden FM. Frederiksborgg. 21² K

Froholm Chr. Købmand Klitrose Allé 5 Kastrup ▯ Kastrup 613

From Erik Assist. i Privatb. Løjtn. Amagerfælledv. 22¹ S ▯ Am. 7055
- G I Assist. u. Magist. Asminderødg. 11² L
- U C Bankassist. Cand. jur. Carit Etlars V. 8⁴ V ▯ V 4408
- Ludvig W Cigarhdl. Gross. Torveg. 60³ K ▯ Am. 8311
- **Niels From** Ejendomshdl. Steenwinkelsv. 3 A³ V ▯ N 6351
- Ellen Enke e. Kreditforeningsdir. Martensens Allé 8² V ▯ V 4100
- Chr. Forpagter Vognmand Landlystv. 48 Hvidovre Valby ▯ Hvidovre 17
- Frode Forretningsbestyrer Prinsesseg. 45² K ▯ Am. 5375y
- Martha Forstanderinde Nyhavn 38¹ K ▯ By 43 v
- Magdalene Frøken Rosendalsg. 1¹ Ø ▯ Ø 3655x
- Carl Gross. Løjtn. HC Andersens G. 14³ K ▯ By 5106y
- Aage Kontorchef Vesterbrog. 71³ V ▯ V 5819y
- Sigurd Kontorchef i Marinem. R. St. Pauls Pl. 1² K ▯ Palæ 638
- Josva fh. Præsident f. Kbhvns Byret K. DM. Ny Toldbodg. 43 K ▯ Palæ 1272
- Axel Repræsentant Bremensg. 56¹ S ▯ Am. 352
- Tage Sekretær i Udenrm. Ny Toldbodg. 43 K
- Ivar Skuespiller Egilsg. 27Aˢ S ▯ Am. 2521y
- A M fh. Viceinspektrice Ø-Søgade 30³ K ▯ By 1824y

From-Hansen P K Assist. v. Statsb. St. Thomas Allé 10ˢ V ▯ V 12 y

From-Petersen Sophie Enke e. Forretningsf. Tagensv. 96³ L ▯ Tg. 3537x
- J fh. Kontorchef i Overretten Sortedamsdoss. 77² Ø
- D M Modehdl. Thorsg. 125² L

Fromberg C Skrædderm. Skarøg. 6ˢ St ▯ Ryv. 1578v

Front Oskar Skrædderm. Østerg. 42 K ▯ Cent. 13254 Bp. Dagv. 5 Hell. ▯ Hell. 4339

Frosch Elisabeth Prokurist Heibergsg. 14⁴ K ▯ By 5270u

Frost Harald Direktør Hammerensg. 3¹ K ▯ Cent. 14501
- M A Ekspeditionssekr. Cand. jur. Godthaabsv. 292³ Brh. ▯ Gh. 5648y
- Louise Enke e. Postmester Frdbg. Allé 29ᵉ V ▯ V 1179u
- Julius Forretningsf. Frydendalsv. 8 V ▯ V 5179 y
- J C Gross. MSH. R. DM. Cort Adelers G. 7¹ K
- H C Inspektør Hans Bruuns V. 5ˢ Charlottl. ▯ hemmeligt Nr.
- Carl Kasserer Svejgaardsv. 39ˢ Hell. ▯ Hell. 786v
- Nina Sanne Enke e. Postmester Klaverpædagog st. Kongensg. 67² K
- L D O C Fangel Konventualinde Nyelandsv. 3ˢ F

Frost L Chr. Kriminalassist. St. Hans T. 30¹ N ▯ N 3285
- Johs. Repræsentant Koldingg. 28³ Ø ▯ Ø 2928y
- H Skotøjsfabr. Sankelmarksg. 12ˢ V
- C M Speditør Frihavnen Dampfærgev. Nr. 29 Ø ▯ Palæ 1325 & Palæ 3829 Bp. Borgmestervangen 20⁵ L ▯ Tg. 4810
- Sergius v. A Statstelegrafist Marinemaler st. Kongensg. 67² K
- K Rømer Frøken Tegner i Krigsm. Malerinde st. Kongensg. 67² K
- C F Tømrerm. Roskildev. 166¹ Valby
- A Viktualiehdl. Saxog. 23 V ▯ V 9048y Bp. Ejderstedg. 10⁴ V ▯ V 9572y
- Favin V Sanne Viktualiehdl. Fabrikant st. Kongensg. 74 K ▯ Palæ 3972
- J N Violinbygger Gothersg. 24¹ K ▯ Palæ 2549

Frost-Hansen E Frue Bernstorffsv. 86² Hell. ▯ Hell. 3033
- Knud V Ingeniør Cand. polyt. Vesterfælledv. 41⁵ V ▯ Eva 1142

Frostensson G Læge Østerbrog. 23¹ Ø ▯ Ø 4457 (12-1)

Frostholm N H Urtekr. Ryesg. 70 Ø ▯ N 6101

Fruernes Magasin, fh. Carl Lauritzen's Eftf., ved Jacobsen & Thomsen Dameekonfektionshdl. Kronprinsensg. 1 K ▯ Cent. 12016

Fruglund Knud W Skrædderm. Skinderg. 40³ K ▯ By 2327v

Frugtforretningen Corner v. W. Anthony V-Voldg. 17 V ▯ Cent. 14184
- Langeland, S Andersen Griffenfeldtsg. 10 N ▯ N 3074
- Linden, Akts., Amagerbrog. 10 S ▯ Am. 1162

Frugthuset Messina ved H A Hansen Slagelseg. 6 Ø ▯ Ø 5078

Früchten M Tapetserer & Dekorator S-Boulevard 34 V ▯ V 3102

Fryd Thora Nielsen Dameskrædderinde Tornebuskeg. 3¹ K
- Emilie Enkefrue Lipkesg. 18³ Ø ▯ Ø 2692y
- Emma Enke e. Telegrafkontrolør Lyshejgaardsv. 27² Valby ▯ Vb. 1592
- 's Kai Eftf. Gross. Agenturforr. I. Strandstr. 18 K ▯ Cent. 13073
- L Husholdningslærerinde Willemoesg. 91¹ Ø ▯ Ø 8544
- Ella Koncertsangerinde Under Elmene 4² S ▯ Am. 2467
- Emil Landsretssagf. Gyldenløvesgade 1 K ▯ Cent. 10620 Bp. Under Elmene 4² S ▯ Am. 2467
- August Manufakturhdl. Amagerbrog. 154 S ▯ Am. 328 y
- Ellen Modehdl. Livjægerg. 30ˢ Ø ▯ Ø 1209y
- Philip Tandlæge Vigerslev Allé 38² Valby ▯ Vb. 1883y

Frydenberg [Se endv. Frydensberg]
- Kurt Arkitekt Lollandsv. 41¹ F
- Hjalmar Direktør Moltkesv. 23 F ▯ Gh. 4530

Frydendahl M Bankrevisor Madvigs Allé 5² V ▯ V 5118x

Frydendall O Kasserer Cæciliav. 15 Valby

Frydenhøj N K Toldklarerer Engelstedsg. 11¹ St ▯ Ryv. 1372x

Frydenlund G W & Søn, G W Harnisch Blikkenslagere Vand- & Gasmestre Skibsinventar og Lampefabr. Nygaardsv. 12 St ▯ Ryv. 133 og Niels Juels G. 8 K ▯ By 3684 Telegramadr. „Sølysfabr." Postgiro Konto Nr. 933
- I N S Ingeniør Cand. polyt. Godthaabsv. 77¹ F ▯ Gh. 4186
- 's I N S Eftf. Isoleringsforr. Godthaabsv. 77 F ▯ Cent. 9080
- K N Kapt. Sekretær v. Vallø Stift R. DM. Fiskebakken 4 Gjentofte ▯ Gjent. 1030
- A Sekretær v. Kbhvns Byret Teglstrupv. 2 B¹ St

Frydensberg [Se endv. Frydenberg]
- P E Kapt. R. Amicisv. 25³ V ▯ V 3917
- Hedvig Kunstmalerinde Rosenv. Allé 14⁵ Ø

Frydlund I Frøken Upsalag. 6ˢ Ø ▯ Ø 3556x
- Poul Ingeniør Cand. polyt. Søvejen 5 Holte ▯ Holte 779

Frydshou H Gross. Agenturforr. Refshalev. Erdkehlhuset K ▯ Am. 247

Frühstück A C Cyklehdl. Sliberi Aarhusg. 37 Ø ▯ Ø 281y Bp. Korsørg. 29¹ Ø ▯ Ø 4624x

Fryland Ejner Konditor Ryesg. 86 Ø ▯ Ø 6219 Bp. Ryesg. 103 Bᵉ K

Fræmohs Marie Enkefrue Nørreg. 17² K ▯ By 5995y
- Alb. Kontorchef u. Magist. Ellinorsv. 24 Charlottl. ▯ Ordr. 2369

Fränkel [Se endv. Fraenckel, Frænkel]
- Agnes Enke e. Gross. Godthaabsv. 28ᵉ F ▯ Cent. 12878

Frænkel [Se endv. Fraenckel]
- Henry Arkitekt Cand. phil. Trianglen 4ᵉ Ø ▯ Cent. 1486 Bp. Carl Plougs V. 7¹ V ▯ Eva 2480
- Vald. Landsretssagfører Frederiksbergg. 27 K ▯ Cent. 13677 Bp. H C Ørsteds V. 50³ V ▯ N 921
- Louis Læge Trianglen 4 Ø ▯ Cent. 1486
- John Redaktør Trianglen 4ᵉ Ø

Frøberg Chr. Murerm. Hedebyg. 6² V ▯ V 857v

Frøde C Fuldm. i DFDS. Violv. 4 Gjentofte ▯ Gjent. 737
- Henry H Smørhdl. Gothersg. 161 K ▯ By 517

Frøding Caroline Enkefrue Strandv. 359 Klpbg.

Frøhberg Gustav Prokurist Bernstorffsv. 172 Charlottl. ▯ Ordr. 2216

Fröhlich Emil Ingeniør u. Stadsing. Direkt. Hellerupv. 40 Hell.

Frøhlich A G Apoteker Hellerupv. 40 Hell. ▯ Hell. 1959

Frøhlke F Smedem. Nærumg. 18¹ L ▯ Tg. 2953

Frøhlunn N E Murerm. N-Frihavnsg. 22² Ø ▯ Ø 262y

Frøkjær N G Gaardejer M L. Rigsdagen K
- Johs. Kaffehdl. Trannevangen 7³ Charlottl. ▯ Ordrup 3190

Frøkjær-Jensen C Fabrikant (F E Binzer's Eftf.) Humlebækg. 6⁴ L
- J Gross. (F E Binzer's Eftf.) Sortedamsg. 7¹ N ▯ N 3374y
- A Prokurist Fortunv. 23 Charlottl. ▯ Ordr. 2663

Frølander Brødr. Charles & Gotfred Skrædderm. Valdemarsg. 66ˢ V ▯ V 6655x

Frølich E J Stampe Cand. polit. Sekretær u. Arbejderforsikrings-Raadet Fabritius Allé 4 Klpbg. ▯ Ordr. 416
- L V Frøken Nørrebrog. 26² N ▯ N 2881x
- Georg Kjole- & Blusemagasin Gl. Kongev. 113 V ▯ Eva 614 Bp. Poul Møllers V. 4ˢ F
- Joh. Kommunelærerinde Ingolfs Allé 47 S
- Th. Kommunelærer Ingolfs Allé 47 S ▯ Am. 399
- E Overlæge st. Kongensg. 40 H² K ▯ Cent. 11075 (12-1)
- E T Stampe Prokurist Heibergsg. 16⁴ K
- J N Skotøjsfabr. Dannebrogsg. 30¹ V

Frøling E O Kontorchef u. Magist. Overretssagf. C V E Knuths V. 8 Hell. ▯ Hell. 2503
- P H Kontorchef Borthigsg. 13¹ St ▯ Ryv. 768y

Frølund Carl Boghdl. (A Saxtorph-Beck) Kroghsg. 1⁴ Ø
- Jenny Enke e. Sagfører Stoltenbergsg. 1 V ▯ By 2982 v
- Th. Landsdommer R. Asmussens Allé 1¹ V ▯ Eva 831
- N Modehdl. Vesterbrog. 39 V ▯ Cent. 2870 & Privat ▯ V 8162
- H C Organist Rygaards Allé 74 Hell.
- P Pianoforhdl. Ø-Farimagsg. 93 Ø ▯ Ø 1608 Bp. Egebjerg Allé 6 Hell. ▯ Hell. 1982
- Iosva Repræsentant Blekingeg. 2⁴ S

Frølund-Christensen Chr. Kontorchef Strandv. 189¹ Hell. ▯ Hell. 3074x

Frølund Damgaard M Manufaktur- & Trikotageforr. Valby Langg. 187 Valby ▯ Vb. 2313

Frølund-Thomsen M Skolebestyrer Saltværksv. 23 Kastrup ▯ Kastrup 99

Frømming Chr. fh. Skibsfører Buddingev. 195 Søborg ▯ Søb. 335

Frørup C Automobilreparatør Østbaneg. 167ᵉ Ø
- Fanny Enke e. Lektor Wiedeweltsg. 41² Ø ▯ Ø 6850

Frørup Marie Enkefrue Stormg. 35³ V ▯ By 967x
- Caroline Frue Paludan Müllers V. 4¹ V ▯ V 6154v
- R Frøken Tibirkeg. 6¹ N ▯ N 4115
- Bruno Gross. Pr.-Løjtn. Willemoesg. 6⁴ Ø ▯ Ø 144y
- H V Gross. l. Strandv. 13 Hell. ▯ Hell. 2244
- C Ingeniør Jernbanev. 8² Lyngby
- Dan Ingeniør Cand. polyt. Wiedeweltsg. 41² Ø ▯ Ø 6850
- Rud. Ingeniør Cand. polyt. Tibirkeg. 6¹ N ▯ N 4115
- Ewald Læge Nørrebrog. 120² N ▯ N 4234 (12-1, Lørd. till. 6½-7½)
- CF Musikdirektør Willemoesg. 6⁴ Ø ▯ Ø 144y
- C Wulff Hagen Overretssagf. Redaktør Gothersg. 14A² K
- Holger Prokurist Dronninggaards Allé 52 Holte ▯ Holte 472
- R C A Prokurist Vognmandsmarken 22¹ Sø

Frøsig Victor Gross. Herluf Trolles G. 2¹ K ▯ By 8057
- Th. Husejer Østerbrog. 34³ Ø ▯ Ø 581x
- K M Ingeniør Cand. polyt (Person Klein) Smakkegaardsv. Smakkegaard Gjentofte ▯ Gjent. 1540
- Frederik Porcelænshdl. Østbaneg. 45⁴ Ø

Frøyseth A Frøken Kommunelærerinde Langøg. 15³ Sø ▯ Ryv. 782y

Fuchs M Frøken Assist. i KTAS. Østerbrog. 144² Ø ▯ Ø 720x
- I M Frue Blomsterhdl. Strandv. 189 Hell. ▯ Hell. 3296 Bp. Sundv. 12² Hell.
- Ida Enkefrue Strandv. 29¹ Sø ▯ Ryv. 393y
- Georg Gross. Studiestr. 32 K ▯ Cent. 2460 Bp. Lykkev. 13 Charlottl. ▯ Ordr. 2803
- Josef Gross. Ellevadsv. 3 Charlottl. ▯ Ordr. 1744
- Josef, Akts., Gross. Holbergsg. 15 K ▯ Cent. 13423 & 14736
- Aug. Ingeniør Fabrikant Amagerbrog. 294, 296 S ▯ Cent. 7318 & 7318a
- Carl Trikotagefabr. (Carl Fuchs & Søn) Gl. Kongev. 87³ V
- Carl & Søn Trikotagefabr. Studiestr. 32 K ▯ Cent. 2460

Fugl Aa. Bog- & Papirhdl. Vesterbrog. 2 D V ▯ Cent. 10048 & By 1106x Bp. Bagsværd Hovedg. 125 Bagsværd ▯ Bagsværd 212
- Julie Enke e. Vicekonsul Østerbrog. 5⁴ Ø
- N Entreprenør Lyshøj Allé 17 Valby ▯ Vb. 2456x
- Helen Frue Rosenv. Allé 8¹ Ø ▯ Ø 2829v
- Sv. Gross. Agenturforr. Bramslykkev. 20¹ Valby ▯ Vb. 2738
- S V fh. Købmand Vodroffsv. 49 V ▯ N 5420
- Alexander Redaktør Østerbrog. 5⁴ Ø ▯ Ø 4988
- U C S Sekretær Mynstersv. 3³ V
- Fred. Skomagerm. Østerbrog. 43 Ø ▯ Ø 5691 Bp. Visbyg. 12³ Ø

Fugl-Meyer H Overingeniør Cand. polyt. Strandboulevarden 6¹ Ø ▯ Ø 7587

Fugleberg J A Skrædderm. Mimersg. 6ˢ L ▯ Tg. 4471y

Fugleburfabrikken Activ ved Christian Thorsen Pilestr. 63 K ▯ Cent. 14341

Fuglede Alb. Bankfuldmægtig Sagasv. 10² V ▯ V 6677x
- H Cyklehdl. Godthaabsv. 57 F ▯ Gh. 123y Bp. Slotsv. 48 Charlottl. ▯ Ordr. 1449
- Henriette Frøken Forhaabningsh. Allé 17D² V ▯ V 565y
- Jens Fuldm. v. KTAS. Laurids Skaus G. 5¹ N ▯ N 1414
- Wm. Gross. st. Kannikestr. 15¹ K ▯ Cent. 3005 & By 2605y
- Th. Hørkr. Howitzv. 67 F ▯ Gh. 1488x
- A L fh. Overbetj. DM. Mølleg. 10¹ N ▯ N 101x

Fugledorff Ludv. Fiskehdl. Holsteinsg. 62¹ Ø ▯ Ø 7271

Fuglsang N M Automobilreparatør Backersv. 75 S
- Hans Gross. Lygten 47 L ▯ Tg. 1298
- C Kapt. Mariendalsv. 19ˢ F ▯ Gh. 1124
- M Kommunelærerinde Puggaardsg 3² V ▯ By 6915

Fuglsang C Overassist. u. Magist. Arkonag. 21ˢ V ▯ V 5664x
- Kr. Proprietær MF. Postadr. Rigsdagen K

Fuglsang Damgaard Hans Docent v. Univ. Dr. theol. Rosenv. Allé 29⁴ Ø ▯ Ø 4430y

Fugmann Einar Arkitekt Dronn. Olgas V. 26¹ F ▯ Gh. 4597
- Amanda Enkefrue St. Hans T. 30³ N ▯ N 5499
- Thyra Enke e. Direktør Strandv. 183⁴ Hell. ▯ Hell. 1488
- A Frøken Forstanderinde Skovgaardsv. 12 Charlottl. ▯ Ordr. 2161
- Fritz Ingeniør Leifsg. 9⁴ S ▯ Am. 1687y
- E J M Frøken Kommunelærerinde St. Hans T. 30³ N ▯ N 5499
- V E Malerm. Rantzausg. 70D² N ▯ N 709v
- Svend Aage Mekaniker Koldingg. 27ˢ Ø
- **Albert Fugmann** Murerm. R. Finsensv. 47 F ▯ Cent. 8699 Bp. Dronn. Olgas V. 28 F ▯ Gh. 919
- Frederik Murerm. Borgmester Jensens Allé 1¹ Ø ▯ Ø 5431
- Kaj Murerm. Dronn. Olgas V. 28 F ▯ Gh. 919
- Holger Repræsentant St. Hans T. 30³ N ▯ N 5499
- O G fh. Restauratør Langebrog. 6 K
- J O T Revisor Anemonev. 2 Gjentofte

Fuhr Chr. Byggekonsulent Tømrerm. Julius Thomsens Pl. 2² V ▯ Cent. 3382
- Axel Gross. Mariendalsv. 32D F ▯ Gh. 2077

Fuhrmann Marie Enke e. Ingeniør Sølvg. 95ˢ K ▯ Cent. 6619

Fuhry Charles Direktør Jagtv. 57¹ L ▯ Tg. 1869

Fuks Salomon Skrædderm. Naboløs 1¹ K

Fulbius Christiane Frue Kompagnistr. 3¹ K ▯ By 6916
- Edv. Eftf. ved D Dinesen Manufakturhdl. Kompagnistr. 3 K ▯ By 3516

Funch [Se endv. Funck]
- N fh. Apoteker Fredensv. 55Aˢ Charlottl.
- Nanna Frøken Assist. i Udenrm. Fredensv. 55Aˢ Charlottl.
- Robert elektr. Install. Jagtv. 195 Sø ▯ Ryv. 311v Bp. Grants Allé 42 Hell. ▯ Søb. 1181
- Anna Frøken Næstvedg. 6ˢ Ø ▯ Ø 4282v
- M Fuldm. Raadmandsg. 51³ L ▯ Tg. 4188y
- Alfr. Hørkr. Borgerg. 128 K ▯ Cent. 686 Bp. Henningsens Allé 1 Hell. ▯ Hell. 767
- C G Ingeniør H C Ørsteds V. 22 B² V
- J fh. Kommunelærerinde Ribeg. 10 A³ Ø ▯ Ø 4441 x
- Rigmor Konsulinde Korsørg. 33³ Ø ▯ Ø 1362 x
- A Konventualinde Niels W Gades G. 37 Sø
- C Legatsekretær Skinderg. 34² K ▯ By 4552
- V Malerm. Caroline Amalie V. 16 Lyngby
- H A Mejeriejer Østbaneg. 15 Ø ▯ Ø 4093 Bp. Klampenborgv. 36¹ Klpbg. ▯ Ordr. 1336
- Johannes Sekretær Overmontør Hjortholms Allé 3 A³ L ▯ Tg. 1392v
- Ludvig Viktualiehdl. Torveg. 38 K ▯ Am. 6185 Bp. Overg. n. V. 21¹ K ▯ Am. 6185

Funch-Thomsen P C Arkitekt Borups Allé 247² Brh. ▯ Tg. 5100
- M Enkefrue Sortedamsdoss. 59 K² Ø ▯ N 3456 v
- M L Frue Vitus Berings Allé 26 Klpbg. ▯ Ordr. 1983

Funck [Se endv. Funch]
- Joh. J Afdelingsingeniør u. Stadsing. Dir. Helgesensg. 27³ Ø ▯ N 2402
- Cathrine Enke e. Gross. Griffenfeldtsg. 20¹ N ▯ N 189x
- CCS Kommunelærer Aaboulevard 45 Hh² V
- Martha Enkefrue Manufakturhdl. Bangertsg. 1² N ▯ N 4019x
- Johan Sekretær v. K. F. U. M. Rosenstandsv. 12 Charlottl. ▯ Ordr. 1800
- H V Viceinsp. I E Ohlsens G. 10² Ø ▯ Ø 2905x

Funck-Hansen Asta Kommunelærerinde Kanslerg. 8¹ Ø
- H O Sagfører Cand. jur. Amagert. 33 K ▯ Cent. 9507 & 9508 Bp. Kanslerg. 8¹ Ø ▯ Ø 7772

Funck Olsen J Assurandør Nørrebrog. 9¹ N ▯ Cent. 641 & 11741 Bp. Strandv. 18¹ Sø ▯ Ryv. 2398

Funcke Johanne Frøken Aaboulevard 47³ V ▯ N 4828x

Funder
- **Funder's Blomster- & Bladefabrik** Udsalg Amagert. 9 K ▯ By 8460
- Carl Chr. Blomsterfabr. (Funder's Blomster- & Bladefabrik) Henningsens Allé 3 Hell. ▯ Hell. 340
- Chr. D Bogholder Nørrebrog. 82³ N
- E Enke e. Vinhdl. Blaagaardsg. 4¹ N ▯ N 5460
- Hermine Enke e. Rodemester Classensg. 65² Ø
- O C Enkefrue Blaagaardsg. 5² N ▯ N 3762
- Karen Forretningsf. Badstuestr. 15¹ K ▯ By 7216
- Gerda Frue Nørrebrog. 82³ N
- P Gross. (Carl Bayer) Arendalsg. 9⁴ Ø
- A Hdlsrejsende S-Boulevard 85¹ V ▯ V 6236 v
- Jacob Ingeniør Cand. polyt. Hollænderv. 14³ V ▯ V 1361x
- M S Kommunelærerinde Ole Suhrs G. 2⁴ K ▯ By 1965v
- P Købmand Carl Johans G. 5¹ Ø ▯ Ø 399y
- Th. P Navigationsskolebestyrer Ny Toldg. 3² K ▯ Palæ 213y
- Sv. Aage Overretssagf. Raadhuspl. 59 V ▯ Cent. 1271 Bp. Bernstorffsg. 234 Charlottl. ▯ Ordr. 2729
- S H Skotøjsreparation Marstalsg. 10 Ø ▯ Ø 2354x
- 's Chr. Eftf. Vinhdl. Blaagaardsg. 4 A N ▯ N 5461
- S Vulkaniseringsanst. Mølle Allé 5 Valby ▯ Vb. 2132v Bp. Rasmus Rasks V. 7² Valby

Funding Gudmund Læge Reservelæge H C Ørsteds V. 22 Aˢ V ▯ Eva 11

Funke Fritz Direktør Strandv. 7 Springforbi ▯ Skodsb. 175

Fur Moler Kompagni, Akts., Ved Stranden 6 K ▯ Cent. 9542

Furche Bertha Frue Ø-Farimagsg. 25 Ø ▯ Ø 1531v

Furrer G R Driftsbestyrer Kleinsg. 6⁴ V

Furstenberg Robert (Skiltefabr. Hafnia) Borups Allé 229¹ Brh.

Furø Anton Bogtrykker Haspegaardsv. 31ˢ Søborg ▯ Bagsværd 283

Fusager Olga E Skotøjshdl. (Skotøj i hele Huset) Ved Kløvermarken 10² S ▯ Am. 3144 x

Fusgaard H N Manufakturhdl. Griffenfeldtsg. 26 N ▯ N 151

Fussing E C Afdelingschef Øresundsg. 98⁴ Ø
- Andr. Arkitekt R. Vestagerv. 3 Sø ▯ Ryv. 530
- C C Blikkenslager Godthaabsv. 196¹ F ▯ Gh. 3386x
- A E Direktør Classensg. 37⁴ Ø
- Viggo Direktør St. Marcus Pl. 12² V ▯ Cent. 11966
- Valborg Enke e. Fængselsdir. Margrethev. 29 Hell. ▯ Hell. 313
- Knud Fuldm. Strandboulevarden 74¹ Ø ▯ Ø 4102
- Per Ingeniør Cand. polyt. Gjørlingsv. 6 Hell. ▯ Hell. 3643

Fyen's Sækkekompagni, Akts., Fredericiag 27 K ▯ Cent. 6200 & 1021

Fyhn P W Billedhugger Smalleg. 22⁴ F
- Hans Fabrikant Strandv. 77 Sø ▯ Ryv. 72 Postkonto 4832 Bp. Judithsv. 4² Hell. ▯ Hell. 1015
- Sverre Ingeniør Borups Allé 20¹ L

Fyhr Arnold Fuldm. i Bikuben Kirkebjerg Allé 50 Vanl. ▯ Damsø 1335
- Jens Inkassator Borneov. 19ˢ S

Führer Fritz Værkmester i Hærens tekn. Korps Norsv. 2³ V ▯ V 1075x

Fyldepenne-Centralen ved G M Petersen Frederiksbergg. 27 K ▯ By 2990
- Magasinet ved Georg Andersen Amagert. 16 K ▯ Cent. 9320

Fylking Vald. Urtekr. Korsg. 54 N ▯ N 3y

Fyn Kartoffelhdl. v. Fr. Mortensen Havdrupv. 141 Vanl. ▯ Damsø 1511

Fyn
- **Fyn's Sukkervarefabrik** ved Carl Rosdahl Frederiksborgv. 59 [L] Cent. 9742 & Tg. 3133 Postkonto 21982

Fynboe Chr. Sølling Repræsentant Malmøg. 11[S] [Ø] Ø 762

Fyr, Dansk Lysreklame ved Kai Hansen & P Steffensen Vodroffsv. 26 [V] Cent. 7131 & 13870

Fyrdirektoratet Amalieg. 13 [K] (9—16) se Afd. V Real-Register u. Fyrvæsenet.

Fürst Carl Automobilforhdl. Holger Danskes V. 51[3] [F]
- Dina Enkefrue Valby Kirkev. 14 Valby Vb. 1876
- Elsa Frøken Trondhjemsg. 7[2] [Ø] Ø5293
- Henriette Frøken Martensens Allé 10[2] [V] Eva 467
- Frits Th. Gross. Agenturforr. Frm. st. Strandstr. 21 [K] Cent. 3215 & 5792
- E V N E Ingeniørassist. Ahlmanns Allé 9 Hell. Hell. 1747v
- F N Repræsentant Webersg. 10[S] [Ø]
- Kaj Sagfører Cand. jur. Valby Kirkev. 14 Vb. 1876

Fürstnow M Enkefrue Marstrandsg. 14 [Ø] Ø 2745 y
- Ernst Fuldm. i Handelsb. Translatør Danasv. (Vodroffspl.) 12[3] [V] Eva 1537
- G Kapt. i Ing. Ryvangs Allé Ingeniørkas. [Sø] Ryv. 2102 y

Fyrtaarnets Konservesfabrik, Akts., Korsg. 31 [N] Cent. 4964 Postkonto 21176

Fysik, Institut for teoretisk Blegdamsv. 15 [Ø] se Afd. V Real-Register u. Universitetet

Fysiologiske Institut Juliane Maries V. 26-34 [Ø] se Afd. V Real-Register

Füssel F Kokkenudstyrsforr. Adelg. 102 [K] Palæ 572

Fütterer O I Ingeniør Middelgrundsv. 39[2] [S]

Fælledvejens Bog- & Papirhdl., Chr. P F Jensen Fælledv. 23 [N] N 2951
- Kaffebrænderi, Akts., Fælledv. 19 [N] N 7408

Fællesagenturet for Faxe og Limhamn Kalkbrud Fredh. Kan. 16 [K] Cent. 2373 & 2374

Fællesforeningen
- **Fællesforeningen af Grundejerforeninger** i Kjøbenhavn og omliggende Kommuner Løngangstr. 23 [K] Cent. 3736
- **Fællesforeningen for Danmarks Brugsforeninger** Njalsg. 15 [S] Cent. 4015 (8-5, Offerter indtil Kl. 11, Kassetid indtil Kl. 1) Telegramadr. „Brugsforeningen" Se endvidere i Real-Registret
- Træskofabrikkernes Salgskontor Raadhuspl. 2 [V] Cent. 6703 & 13527 Postkonto 359

Fællesorganisation, Danske Korn- og Foderstof-Importørers Kontor Ny Vesterg. 1 [K] Cent. 7772 se Afd. V Real-Register

Fællesorganisationen af almennyttige danske Boligselskaber Christiansmindev. 2[1] [Sø] Ryv. 2830

Fællesrepræsentationen for Dansk Haandværk og Industri Kontor V-Boulevard 18 [V] (10—4) Cent. 6009 & 12054 se Afd. V Real-Register
- for danske Funktionærforeninger Sekretariat St. Annæ Pl. 16 [K] Cent. 2480 se Afd. V Real-Register
- Dendanske Handelsstands, Forretningsudvalgets Kontor: Børsens Sekretariat Cent. 5313 se Afd. V Real-Register.

Fälling A J Maskinmester Dalvangen 24 Brh. Bella 1044

Fængselshjælpens Kontor Kong. Nyt. 8 Opg. 2[2] [K] Cent. 8678 & 10678, Provins 43 Kontortid 9-4; for Klienter hver Dag 9-10½ Tirsdag undtagen. Postkonto 331 Fængselshjælpens Kontor-Assistance Kong. Nyt. 8 Opg. A[c] [K] Cent. 5700 Aaben 8-5
- **Fængselshjælpens Kontor-Assistance** Kong. Nyt. 8 Opg. A[c] [K] Cent. 5700

Fængselsselskaber se Emnelisten paa gule Blade foran i 2. Bind u. Foreninger: B 10

Fængselsselskabernes Kontor Kattesund 12[1] [K] Cent. 1810 (9—10½) se Afd. V Real-Register

Fængselsvæsenets Direktorat Tøjhusg. 5 bag Rigsarkivet [K] Cent. 650 & 14649 se Afd. V Real-Register u. Justitsministeriet

Fængslet paa Nytorv 21 se Afd. V Real-Register u. Fængsler.

Fænøe Chr. Boghdl. (Kbhvns Bog- & Bladcentral) Gl. Kongev. 41[3] [V] V 1740 y
- Erling Gross. Silkeborgg. 26[S] [Ø]
- Aage Kasserer Ved Kløvermarken 10[5] [S]

Færch M Frue Bestyrerinde Sølvg. 101[2] [K] By 790y
- R Cigar- & Tobaksfabr. Kvæsthusg. 6 [K] Cent. 10511
- S Fabrikant Trondhjemsg. 2[4] [Ø] Ø 4631 x
- Erik Fabrikbestyrer A L Drewsens V. 12[2] [Ø] Ø 8348
- Kisse Frue Danasv. (Vodroffspl.) 12[c] [V] V 4622
- Marie Frøken Gl. Kongev. 90[2] [V] V 2390y
- Søren Ingeniør Hovgaardsg. 7[1] [Ø] Ø4084x
- Hans Rentier Platanv. 11 [V] Eva 741
- S Værktøjs- & Maskinforr., Akts., Hovgaardsg. 7 [Ø] Ø 6556

Færdige Herrekloder v. H Ginsburg Hammerichsg. 5 [V] By 6089

Færge Otto Tapetserer & Dekoratør Aaboulevard 42 [N] N 1556

Færgeman Joh. Snedkerm. Stefansg. 7 [L] Tg. 2418 Bp. Harespringet 17[1] [L] Bella 1252

Færker Moler Kompagniet, Akts. Kjøbmagerg. 61 [K] Cent. 12521

Færøske Hvalfangerselskab, Det. Akts., Børsen [K] Cent. 12804 & 12805

Fæster [Se endv. Fester]
- M S Entreprenør (Fæster & Rasmussen) Stubbevangen 19 Brh. Bella 674
- & Rasmussen Entreprenører Stubbevangen 19 Brh. Bella 674
- Knud Ingeniør Cand. polyt. Strandg. 25[3] [K]
- S P Isenkr. Smalleg. 39 [F] Gh. 226x
- Jens Prokurist Lyngbyv. 70[3] [Sø] Ryv. 694y
- H S Tømrerm. Stubbevangen 19 Brh.

Følger E Dyrlæge St. Thomas Allé 12[1] [V] V 8443
- A F Prof. v. Landbohøjsk. Dyrlæge R. Slotsv. 25 Charlottl. Ordr. 1087

Følsgaard I Bandagist Jægersborg Allé Bomhuset Charlottl. Hell. 4298
- L C Bandagist Odenseg. 13 [Ø] Ø 1818
- C Barto Gross. Jægersborg Allé 46 Akts. Charlottl. Ordr. 3447x
- H Gross. Gl. Kongev. 11 [V] Cent. 12883 & 12875 Bp. N-Frihavnsg. 26[2] [Ø] Ø 6152

Fønix [Se endv. Phønix]
- v. N P Hansen Fiskeforr. Vesterbrog. 99 [V] Cent. 11199
- v. Ellen Rossen Maskinafskrivningsbur. Vesterbrog. 27 [V] Eva 1648
- Teatret Frdbg. Allé 90 [V] Cent. 3998 se Afd. V Real-Register u. Teatre

Fønss Laura Enke e. Adjunkt Overg. o. V. 104[1] [K]
- Minna Enke e. Husejer Kronborgg. 20[2] [L] Tg. 2783v
- E O Frue N-Voldg. 70[4] [K] By 5486y
- Inge Frue Livjægerg. 21[1] [Ø]
- Edele Hofjægermesterinde Malmøg. 6[4] [Ø] Ø 6341
- Axel Ingeniør Strandboulevarden 135[3] [Ø] Ø 6101
- K Basse Inspektør Vennemindev. 8[2] [Sø] Ryv. 494 v
- L Kapt. Isafjordsg. 3[3] [S] Am. 6836
- Aage Operasanger Markv. 8 Brh. Gh. 6572
- Johs. Operasanger Operainstruktør Moltkesv. 17 [F] hemmeligt Nr.
- Johanne Frøken Skolebestyrinde Maglekildev. 13[3] [V] V 1312v
- H Skomagerm. Falstersv. 12 [F] Gh. 661x Bp. Kong Georgs V. 68[2] [F] Gh. 3627x

Fønss Gudrun Frue Skuespillerinde Markv. 8 Brh. Gh. 6572
- Olaf Skuespiller Frdbg. Allé 5[2] [V]
- Povel Universitetsinspektør R. Tagensv. Studentergaarden [N] N 5902
- Willum græsk Vicekonsul Nyvej 3[2] [V] V 812v

Fønsskov J P Skomagerm. V-Allé 23 Valby Vb. 1872x

Førslev C C J Oberstløjtn. Chef f. Flyvekorpset R. Amagerfælledv. 21[2] [S] Am. 7996

Førster Charles Afdelingschef Wilh. Smidts V. 14 Gjentofte
- Olga Frue Korsethdl. (Korsetmag. Lizet) Østerbrog. 21[S] [Ø]
- C Murerm. Vandrev. 15 Hell. Hell. 4225
- Anna Sæbehdl. Jagtv. 43 [L]

Førsterling Poul Buntmagerm. Vesterbrog. 36 [V] Eva 1139
- K G elektr. Install. Flensborgg. 41[1] [V] V 5392y
- C Frue Hesteslagterforr. Frederikssundsv. 26B [L] Tg. 394
- Wentzel Slagterm. Hestehdl. Toftegaards Allé 13 Valby Vb. 1293 Bp. Amalie Skrams Allé 9[1] Valby Vb. 3 20
- J W Tapetserer Webersg. 1[S] [Ø] By 497

Føste Heinrich Repræsentant Tolstøjs Allé 33 Søborg Søb. 1115

Gaa godt v. Emil Sørensen Skotøjsforr. Todesg. 12 A [N] N 4674 y

Gaardbo Louise Hjemmebageri Sundbyvesterv. 111 [S] Am. 5454
- Christian Husejer Sundbyvesterv. 111 [S] Am. 5454

Gårde Otto Fotograf Amalie Skrams Allé 27 Valby Vb. 2495
- Rudolf Fuldm. Amagerbrog. 199[2] [S]

Gaarde K M Korrespondent Toftegaards Pl. 4[4] Valby Vb. 2584

Gaardsted A S Kommunelærerinde Østerbrog. 82[3] [Ø]

Gaarn B Wøllner Organist Overg. n. V. 39[3] [K] Am 891
- Hugo Undervisningsleder v. Teknolog Inst. Cort Adelers G. 10[2] [K] By 5310x

Gaarsøe B Pantelaaner Bjelkes Allé 54 [L] Tg. 1382x

Gaaser Vilhelm Musiker Zinniav. 14 Kastrup Kastrup 027

Gabbo Børge Skotøjshdl. Falkoner Allé 24[1] [F]

Gabe Martha Enke e. Ingeniør (Dansk Acetylen Gasværk) Monradsv. 13 [F] Gh. 30
- M & M E Frøkner Platanv. 24[1] [V] V 711x
- Jørgen Gross. Rebekkav. 55[1] Hell. Hell. 4210
- Sv. Gross Gustav Johannsens V. 12 Vanl. Damsø 1414
- I Fr. Skibsfører Helleruplunds Allé 4 Hell. Hell. 434 x

Gabel-Jørgensen C C A Pr.-Løjtn. Amagerbrog. 22[4] [S] Am. 1693u

Gaber C Blomsterfabr. Valkendorfsg. 5 [K] By 2187x

Gabrielle Atelier, Gerda Bloch, Helga Madsen & Kirsten Aaboe St. Annæ Pl. 18 [K] Palæ 3162

Gabrielsen Gerda Frøken Holbergsg. 10[1] [K] By 4427
- C J Maskinmester Reberbaneg. 12[1] [S] Am. 3872x
- Jens fh. Restaurator Holbergsg. 10[1] [K]
- Holger Skuespiller Sølvg. 34[1] [K] Palæ 1860
- C F Snedkerm. Bjelkes Allé 24 [L] Tg. 3691y Bp. Heimdalsg. 5[1] [L]
- C Urtekr. Utterslevv. 8 [L] Tg. 2263y

Gabs A Jensen Driftsbestyrer Mariendalsv. 44[3] [F] Gh. 1728
- Dagmar Enke e. Gross. Nørrebrog. 63[1] [N] N 691
- J Frimærkehdl. l. Kannikestr. 3 [K] By 5794x Bp. Aadalsv. 1 Brh.

Gaby ved Martha Døring Modehdl. Højbrol'l. 3 [K] By 1452v

Gad Harald Arkitekt Nybrog. 26[4] [K] By 7400

Gad Johannes Arkitekt Sigridsv. 1² Hell.
- Frederik Boghdl.R. (G E C Gad) N-Søgade 25 A³ K By 4356
- **G E C Gad** Boghdl.&Forlag Frm.Vimmelskaftet 32 K Cent.558,758, 5288 & 12295 Postkonto Nr.55 Telegramadr. „Boggad"
- 's Lorents Bog- & Papirhdl. Valby Langg. 44A Valby Vb. 118 Postkonto 3450
- L S Bog-og Papirhdl. (Lorents Gad's Bog- & Papirhdl.)Halls Allé 2⁴ V V 1508x
- Sigurd Boghdl. Madvigs Allé 9⁴ V
- Helge Cand. mag. Margrethev. 5 Hell. Hell. 1908x
- Urban Direktør Forfatter Upsalag. 18⁴ Ø Ø 7427
- Mimi Enkefrue Amalieg. 3¹ K
- Christen Pram Entreprenør Valdemarsg. 22⁴ V V 6915v
- Holger Godsekspeditør v. Statsb. Læssøesg. 4⁴ N N 3621y
- **Alfred Gad** Gross. St. Annæ Pl. 3 K Cent. 9010, 14270 & Palæ 2746
- Th. Clausen Gross. Agenturforr. Langelandsv. 6³ F
- Edv.A Ingeniør Strandboulevarden 62 Ø Cent. 3835 Bp.Hovgaardsg.9¹ Ø Cent.3835
- Hj. Ingeniør Grenaag. 10⁴ Ø 2544v
- Henry Kommandør K. DM.Vildandeg. 1 K Cent. 16185
- D C L Kommunelærerinde Ravnsb.Tværg. 4³ N
- Gudrun Frue Koncertsangerinde Sanglærerinde Margrethev.5 Hell. Hell.1908x
- Svend Konsul R. Howitzv.44 F Gh.2121
- Mogens KunstmalerHavneg. 51³ K By 892x
- Oluf Læge Allég. 31¹ F Gh. 463 (10-11) Bp. Nyvej 10 B⁴ V V 9802
- Else Frøken Lærerinde Havneg. 45³ K By 128x
- Jenny O Frøken Lærerinde Blaagaardsg. 41⁴ N N 4007y
- Andrea Frøken Mag.art.Nøjsomhedsv.9¹ Ø Ø 1062y
- Chr. Pastor emer. R. Nøjsomhedsv. 5² Ø Ø 8433x
- Carl Rektor Mag. art. Livjægerg. 19³ Ø Ø 1375x
- Lily Rektor Mag. art. Livjægerg. 19³ Ø Ø 1375x
- P G Sekretær Cand. polit. JohnstrupsAllé 6³ V N 206v
- ETranslatrice Virginiav. 4⁸ F Gh.5619x

Gadbert O Direktør Classensg.72³ Ø Ø 8547
- L Disponent Artilleriv. 80² S Am.6882

Gadd Georg Thure Kommandør Kastelsv. 5⁴ Ø

Gade Hans Direktør Hjortøg. 1⁴ Sø hemmeligt Nr.
- Peder Driftsbestyrer Sundholmsv. 57¹ S
- Marie Enkefrue Peder Skrams G. 11² K By 876y
- K S Frugthdl. Østbaneg. 5 Ø Cent. 6323
- Knud Gravør Blaagaardsg. 16 A² N N 842x
- A Gross.(Gade & Co.) Frdbg. Allé 13A³ V V 8765
- & Co. Gross. Cykler en gros Krystalg. 24 K Cent. 5662 & By 2285x
- Jacob Komponist Musikdir. Julius Thomsens G. 22⁴ V N 5617
- FON Medicinalrevisor Cand. pharm. Taasingeg. 36² Sø Ryv. 2686
- Harald Møbelfabr. Blaagaardsg. 23 N Cent. 11239 & 11148 Postkonto 4577 Bp. Vangedev. 167 Søborg Søb. 11
- Johanna Organist Ø-Søgade 110³ Ø Ø 3797
- M M Rentrice Sortedamsdoss. 65C⁴ Ø N 222u
- Svend Sceneinstruktør Aaboulevard 11¹ V N 3735x
- Martin Sporvejsfunktionær Steins Pl. 13¹ Valby
- Lili Frue Violinistinde Overbys Allé 10 Valby Vb. 1801

Gadeberg Valdemar Automobillakereri Sandbjergg. 1¹ L Tg. 3739y

Gadeberg P Otsen Damekonfektionshdl. (K. A.K. Konfektions Atelier) N-Frihavnsg. 71¹ Ø Ø 3242u

Gadsbøll Peder Tegner Taasingeg. 31⁸ Sø Ryv. 1281y

Gadstrup Jens Gymnastik-&Danselærer Fiolstr. 13 K

Gaertner Rob. Plisséforr. Mekaniker (Chrsthvns Plissé-Anstalt) Sundholmsv. 47¹ S Am. 3467y

Gagnér H Cyklehdl. Grønneg. 36 K By 912x
- Carl Røgeriforr. N-Frihavnsg. 26 Ø Ø 6876
- I Skrædderm. Grønneg. 36² K

Gahrn C Brændselsforr. Rygaards Allé 99 Hell. Hell. 1970
- Carl Kommunelærer Dalgas Boulevard 115² F Gh. 3411y

Galatius Frode Arkitekt Carl Lunds G. 2 S Cent. 13552 Bp. Amagerbrog. 114² S Am. 160
- Astrid Kommunelærerinde Egebæksv. 3¹ Sø Ryv. 2765

Galberg K P G Forvalter Jerichausg. 82 V V 5498u
- C Gross. C F Richs V. 101³ F Gh. 6264
- Gunnar Ingeniør Dronn. Olgas V. 2³ F Gh. 1134x
- Andreas Restaurator Vodroffs Tværg. 14 V V 4399

Galdi Gaetano Musiklærer Katholmv. 17 Vanl. Damsø 478
- E Pianostemmer Godthaabsv. 329⁸ Vanl. Damsø 1230

Gall Adam E elektr. Install. Martensens Allé 16¹ V V 6304y
- J Enkefrue Sortedamsdoss. 59H⁴ Ø N 3376x
- C O Gross. Kaalundsg. 4¹ V
- Else Kasserer Boyesg. 7⁴ V Eva 673 y

Galle Poul Adjunkt Cand. mag. Holsteinsg. 9⁴ Ø Ø 3693
- Chr. Bagerm. Aaboulevard 39 V Cent. 9966
- **Galle & Jessen, Akts.**, Chokoladefabr.Lyngbyv.8 Sø Cent.8185 Telegramadr. „Gallejessen" Postgiro Konto Nr. 1189
- Marie Frøken Allég. 17Hh.¹ F Gh.3136y
- Aage W Gross. Svinget 8³ S Am. 2472x
- A W Akts. 's Eftf. J Goldschmidt, Gross. Løvstr. 8 K Cent. 4855 & 4869 Postkonto 1855
- Erik Gross.(Galle & Sieverts) Holbergsg.19⁴ K Palæ 3604
- & Sieverts Gross. Toldbodg. 12 K Cent. 2024
- EVF Hdlsfuldm. Carl Johans G. 5³ Ø Ø 5900
- H E Ingeniør Limfjordsv. 38¹ Brh.
- Anna Frøken Regnskabsfører Holsteinsg.9⁴ Ø Ø 3693
- Hans Pr.-Løjtn. Holsteinsg. 64⁸ Ø
- C Chr. Tandlæge Cand. phil. V-Voldg.91 V By 3728 Bp. Østerbrog. 118⁴ Ø

Galløe Olaf Dr. phil. Lektor Nybrov.24 Lyngby Lyngby 48
- Hakon Kunstmaler Gammeltoftsg. 12 A² K By 358y

Galochekompagniet, Akts., Gross. Studiestr. 34 K Cent.8243,11643, 15874 & 15875 Postkonto 22252

Galschiøt L Ingeniør Kornv. 9 Charlottl. Ordr. 509
- O Ingeniør Cand. polyt. Lyngby Hovedg. 86C Lyngby Lyngby 999

Galsgaard P C Entreprenør Engtoftev. 8⁸ V Eva 1572
- Aage V Ingeniør Peder Hvitfeldts Str. 7 K Cent. 10726 Postkonto 2004 Bp. Sallingv. 113 Vanl. Damsø 707
- A Ingeniør Cand. polyt. Svanevænget 3² Sø Ryv. 3949
- H E Inspektør Allég. 24 B³ F V 8431

Galst Carl Fuldm. Fabritius Allé 16⁸ Klpbg. Ordr. 3019
- Gunnar Repræsentant Carl Johans G. 14⁸ Ø Ø 3287v

Galster C Disponent Pr.-Løjtn. Bredg. 33 K
- Elva Frue Ahlefeldtsg. 18A³ K By 256x

Galster Julius Ingeniør Cand. polyt. Steen Blichers V. 18 F Gh. 1032
- Georg Inspektør v. Nationalmus. Cand. mag. Cottagev. 11 Hell. Hell. 3213
- H Frøken Klkollektrice Petersborgv. 2¹ Ø Ø 3591x
- **Galster & Holbøll's Kursus** til Officerskolen Peder Skrams G. 24 K Bestyrer Oberstløjtn.Holbøll Ø 2922 (6-7)
- C Oberstløjtn. R.DM. BorgmesterJensens Allé 5⁸ Ø Ø7431

Galthen P Repræsentant Trestjerneg. 2² S

Galvano Teknik N-Voldg. 80 K Cent. 14549 & By 5556y Postkonto 2849

Gambell Emil Musikdir. Skotterupg. 13⁴ L Gh. 4302

Gamboe Thora Translatrice Østerbrog. 85⁴ Ø Ø 5991

Gamborg Olga Enke e. Direktør Grønningen 17⁴ K Palæ 1366
- Knud Forfatter Klkollektør Baggesensg. 4¹ N
- Agnete Frue Baunegaardsv. Baunegaard Gjentofte
- Leif Højesteretssagf. Bredg. 30 K Cent. 3507, 3516, 3536 & 8121 Bp. Marskensg. 8¹ Ø hemmeligt Nr.
- Emma Kassechef Frøken Amaliev. 21² V V 9163x
- I V Klkollektør Ø-Voldg. 8 K
- B Kontorchef Kammasv. 3⁸ V
- Gudrun Frøken Kontorfuldm. i Finm. Baggesensg. 4¹ N N 4883y
- J Revisor Strandv. 108 Hh.⁴ Hell. Hell. 711
- KR Slagterm. N-Frihavnsg.52 Ø Ø2545 Bp. Kvægtorvsg. 1² V Eva 1206
- 's fh. G Trykkeri Peder Hvitfeldts Str. 17 K By 3485

Gamburg I Frue Slotsg. 25¹ N N 312x

Gamél Cecil Assist. Danasv. (Vodroffspl.) 22² V Eva 287
- Maurice Bankassist. Sortedamsdoss. 101³ Ø Ø 5216
- Edwin Direktør Sortedamsdoss. 101¹ Ø
- Ragnhild Enke e. Gross.(ACGamél)Bredg. 30¹ K Cent. 11130
- Ingeborg Etatsraadinde Sortedamsdoss. 101¹ Ø Ø 6033
- **A C Gamél** Kaffehdl.Frm.Grundlagt1805 En gros Lager og Brænderi. I. Kongensg.33 K fra AprilRosenborgg.5 K Cent. 2188
  Butik Østerg. 27 fra April Østerg. 14 K Cent. 6182 & 6128
  Kontor Østerg. 27 fra April Østerg. 14 K Cent. 2186 Postkonto 2188
- J A Mejeri Fredericiag. 31 K Palæ 4252
- Harry Prokurist Herman Triers Pl. 4³ V N 6006
- Henry Præst Griffenfeldtsg. 44 N

Gamle Banegaardsterræn, I-XI, Det, Akts., Vesterport V Cent. 1413
- Kaffelager, Det, V L W Smith Nørreg. 41 K By 5910x
- Røgeri, Det. v. Axel Olsen Godthaabsv. 23 F Gh. 446 y

GamlesBy, De, NørreAllé 41 N Cent.1472 & 14472 se Afd. V Real-Register

Gl. Carlsberg (se Carlsberg Bryggerierne)

Gammelgaard Ove Arkitekt fh. Overbanemester Henningsens Allé 66 Hell. Hell.2305
- Elisabeth Bogholderske Vibev.35⁴ L Tg. 2777
- Viggo Cand. polit. Frederiksborgv. 166¹ L Tg. 4327x
- A Kunstmaler Vibev. 35⁴ L Tg. 2777
- C Overretssagf. N-Voldg. 25² K Cent. 1786 (10-3)
- N Skoleinsp. Brogaardsv. 38 Gjentofte

Gammel Hellerup Gymnasium Frederikkev. 10 Hell. Hell. 758 se Afd. V Real-Register u. Statsskoler

Gammelholms Brændselsforr. ved J V Mathiasen Holbergsg. 26 K By 6504
- Kaffebrænderi v. A Thorsen Nyhavn 42 B K By 6889
- Kolonialmagasin, Akts., Herluf Trolles G. 1 K Cent. 3560

Gammelholms Møbelforr. ved Hans Petersen Gothersg. 15 K B By 5673
- Osteklokke v. H Schaldemose-Nielsen Holbergsg. 19 K B By 2699 y
- Pakkassefabrik ved H M Brinch-Nielsen Nyhavn 6 K B By 3881
- Smørforsyning, Hans Nielsen Holbergsg. 16 K B Cent. 9127 & By 34
- Special-Kaffe- & Konfektureforr. ved Fr. Bendixen Holbergsg. 15 K B By 225 y
- Sækkelager ved A J Jensen Cort Adelers G. 5, 7 K B Cent. 6114
- Tapet- & Farvehdl. ved K Rasmussen Holbergsg. 16 K B By 8745
- Varehus, Akts., Tordenskjoldsg. 26 K B By 5962 x
- Vulkaniseringsanstalt v. Laur Hindsbo Peder Skrams G. 11 K B By 4435

Gammel Holte Bageri v. N Frederiksen Gl. Holte, Holte B Nærum 26

Gammel Kongevejs Apotek Gl. Kongev. 84 V B V 8421
- Bilen v. C Schrøder Gl. Kongev. 143 V B Cent. 9509
- Fiskehalle ved J P Benthsen Gl. Kongev. 123 V B Cent. 2607
- Kiosk ved Hans Nielsen Gl. Kongev. 123 V B Cent. 9345
- Materialhdl., Cand. pharm. F Frederiksen's Eftf. Gl. Kongev. 168 V B Cent. 2822
- Tapet- & Farvehdl. ved Axel Lykketoft Gl. Kongev. 112 V B V 8508

Gammel Mønts Antikvariat v. M Onstad Gl. Mønt 37 K B By 1839 x

Gammel Strands Fisketransport, Akts., Kompagnistr. 2 K B Cent. 8835

Gammeltoft C Direktør MSH. Amalieg. 22[3] K B Palæ 3870
- Willi Enkefrue Aaboulevard 36[4] N B N 3654x
- Kirstine Frue Worsaaesv. 11[3] V B N 1878y
- F Gross. (Theo. Koch & Co.) Østerbrog. 102[1] Ø B Ø 3266
- Carl Konferensr. K. DM. Slotsholmsg. 18[2] K B Cent. 8228
- S. A. Prof. Dr. med. Overaccoucheur R. DM. Konsult. i Kvindesygd. og Fødselshjælp Juliane Maries V. 18 Ø B Cent. 3612 (12½-1½ undt. Onsd.)
- Poul Statsadvokat R. Springforbiv. Springforbi B Bell. 250

Gammeltoft-Hansen Celia Kommunelærerinde Monrads Allé 23 Valby
- N Præst v. Kingos Kirke Birkeg. 4[4] N B N 545x

Gammeltoft Schougaard Gross. Damekonfektionshdl. Kjøbmagerg. 19 K B Cent. 1811 & 1812

Gammeltorvs Apothek, Olaf Poulsen Frederiksbergg. 1 A K B Cent. 597 & By 3997
- Budcentral, C Kähler Skinderg. 44 K B Cent. 8587
- engros Lager ved V Kjerulf-Jensen Skinderg. 42 K B Cent. 9522
- Kaviarhdl. ved Aage Jensen Gammeltorv 10, 12 K B Cent. 9953

Gammerath G W fh. Tapetserer Vesterbrog. 99[3] V B V 1323x

Gamst Elizabeth Enkefrue Jacobys Allé 14[3] V B V 1933 v
- Johanne Enkefrue H C Ørsteds V. 59[2] V
- Axel Gross. Assurandør Ved Strander. 8 K B Cent. 11533 Bp. St. Jakobs G. 9[3] Ø B Ø 7422
- K Koloniallager Kastrupv. 75 S B Am. 220x
- Knud Repræsentant Mantuav. 17 S B Am. 7021
- F C & Søn's Eftf. Smedem. Wildersg. 64 K B Cent. 10888
- & Nielsen Snedkerm. Valdemarsg. 2 V

Ganderup Fr. Vognmand (Aaben Auto Kørsel) Prins Jørgens G. 2 A[2] N B N 5009

Gandil Laura Enkepastorinde Ordrup Jagtv. 35 F Charlottl. B Ordr. 1589
- Louise Enke e. Oberstløjtn. Vejrøg. 1[1] St
- H Fabrikant Bredegrund 40[3] S B Am. 2271y
- L Forretningsf. Kastelsv. 25[3] Ø
- C Forstkand. Cand. phil. Ø-Søgade 108[8] Ø B Ø 2214y
- E V Ingeniør Bredegrund 40[3] S

Gandil A Klkollektrice Zinnsg. 7 Ø Bp. Ø-Søgade 108[8] Ø
- I C Prokurist Cand. polit. Ordrupv. 100[3] Charlottl. B Ordr. 2647
- Johannes Redaktør Svanemøllev. 130[1] Hell. B Hell. 2524
- V Repræsentant Selma Lagerløfs Allé 30[1] Søborg

Ganding Martin Overassist. Ved Grænsen 29 Vanl.

Gandorf Alex Afdelingschef Vognmandsmarken 14[3] St B Ryv. 1610
- Peter W Hovedbogholder I E Ohlsens G. 10[2] Ø B Ø 1069v

Gandrup Oscar Bankfuldm. Nørrebrog. 185[4] L B Tg. 175
- Carl Forfatter Willemoesg. 3[1] Ø B Ø 6376
- Victor kgl. Kapelmusikus Fredericiag. 30[4] K B Palæ 3590
- O Klkollektrice Blaagaardsg. 17[1] N B N 808x
- H K Repræsentant Bagerstr. 2[1] V
- Ingeborg Skuespillerinde Willemoesg. 3[1] Ø B Ø 6376

Gangsted Carl Fabrikant Bianco Lunos Allé 5[4] V B V 8898
- Erik Sagfører Cand. jur. Direktør Raadhusstr. 6 K B Cent. 1532 & 1552 Bp. Ny Adelg. 2 K B By 4335

Ganneskov C O E fh. Plantageejer Frederikstadsg. 1[2] V

Gansted Svend Ingeniør Hellerupv. 5A[1] Hell. B Hell. 3733

Gant Martin Murerm. Herluf Trolles G. 7[5] K B By 737x

Gantzel Charles Hdlsrejsende Chr. Winthers V. 36 Lyngby B Lyngby 275
- Knud Journalist Edv. Falcks G. 3[4] V B hemmeligt Nr.
- C Th. Læge Vesterbrog. 48[1] V B V 15 (1-3, 5-7, Søndag 9-10) Bp. Vældegaardsv. 25 Gjentofte B Gjent. 215
- & Biehl Speditører Amalieg. 3 K B Cent. 13195 & Palæ 2046 Telegramadr. „Gantzelbiehl"
- M N Speditør (Gantzel & Biehl) Anker Heegaards G. 5[6] V

Garagekomplekset Matr. Nr. 14 dq af Frdbg., Akts., N-Fasanv. 168 L B Tg. 2299

Garagen Frederiksberg v. A M Jespersen Smalleg. 52 F B Gh. 4939

Garanten, Akts., Dosseringen 4 N B N 484v

Garantol, Bjørn & Jørgensen, Akts., Nørreg. 35D K B By 8411

Garbarsch S Skrædderm. (Magasinet Absalon) N-Farimagsg. 7 A[2] K B By 2488y

Garbers C Blikkenslagerm. Gas- & Vandm. Todesg. 3 N Bp. Møllog. 20[1] N B N 4211v
- Vilh. Blikkenslagerm. Gas- & Vandm. Baggesensg. 25[3] N B N 4263u
- Ludvig Gross. Saltværksv. 135 Kastrup B Kastrup 415

Garby-Hansen L Kontorchef Sundvænget 13 Charlottl. B Hell. 3028 v

Garde K Frøken fh. Adjunkt Falkonergaardsv. 15[8] V
- Agnes Admiralinde Allég. 23[3] F B Gh. 1210y
- H Arkitekt Vibev. 52[2] L B Tg. 332x
- Svend Cand. jur. Fuldm. v. Statsb. Egernv. 29 F B Gh. 5178y
- Agnes Enkefrue Kastelsv. 12B[8] Ø B Ø 4903y
- C V Enke e. Kontreadmiral Jagtv. 206[3] St B Ø 4564v
- Karen Enkepastorinde Falkonergaardsv. 15[1] V B N 5232
- Axel Forfatter Redaktør Fred. d. 6. Allé 11[1] F
- O Formand f. Overværger. Cand. jur. R. Sundvænget 35 Charlottl. B Hell. 2204
- M A Frøken fh. Forstanderinde Dr. Priemes V. 2[1] V B V 2220x
- Margrethe Frue Øregaards Allé 25 Hell. B Hell. 1611
- Jacob Fuldm. i Skattedir. Cand. jur. Østbaneg. 17[4] Ø B Ø 3783v
- E & Co. Gross. Agenturforr. Dronn. Tværg. 12 K B Cent. 14688
- Erik Gross. Kapt. (E Garde & Co.) Toldbodg. 21[3] K B Palæ 139
- Paul Gross. Aaboulevard 16[c] N B Cent. 11117

Garde Georg Ingeniør fh. Direktør R. DM. Falkonergaardsv. 15 V B N 907
- Hans August Ingeniør Cand. polyt. Bülowsv. 36A[3] V
- Viggo Inspektør Toldbodg. 10[3] K B Palæ 1094
- Petra Justitsraadinde Ø-Farimagsg. 6[3] Ø B Ø 1516v
- A C sen. Kaffehdl. Østerbrog. 122 Ø
- A C jun. Kaffehdl. Tagensv. 60 L B Tg. 5072 Bp. Østerbrog. 122[8] Ø
- Alfred Kommandør K. DM. Odenseg. 12[1] Ø B Ø 7948
- H Købmand Japanv. 2 S B Am. 7353
- Erik Læge Kommunelæge Valby Langg. 73[1] Valby B Vb. 1520x (Kl. 12-1, Fred. till. 6-7) Bp. Skovbogaards Allé 9[8] Valby B Vb. 1414
- Agnes Frøken Meteorolog-Assist. Linnésg. 6[4] K B By 582y
- Andreas Overretssagf. Gl. Mønt 2 K B Cent. 5687 & 5667 Bp. Carolinev. 23 Hell. B Hell. 551
- H Pr.-Løjtn. i Flaaden Kontorchef R. Sølundsv. 2 St B Ryv. 261
- Poul Præst Kapellan v. Bethlehelms Kirke Kapelv. 49[4] N B N 5191
- Holger Repræsentant Ranunkelv. 14 Gjentofte B Gjent. 1391
- Henrik D Salgschef Ribeg. 16[2] Ø B Ø 513x
- Aage Skuespiller Sceneinstruktør R. Vesterbrog. 177[2] V B V 3981

Garde-Hansen P M Ingeniør Vodroffslund 2 V

Garde-Jørgensen C G Oberst Kmjkr. K. DM. Ryesg. 30 Villaen N B N 3813

Garderforeningen i København: Supplerende Oplysninger se Real-Registret

Gardergaarden Hotel Vesterg. 18 K

Garding Carl Fabrikmester Tordenskjoldsg. 22[2] K B By 782y

Garf Alex Redaktionssekretær Stud. mag. Bülowsv. 36 A[8] V

Garfunkel S Ingeniør Cand. polyt. Hovedvagtsg. 4[3] K

Garibaldi-Bilen v. C Olsson Stormg. 20 K B Cent. 8484 & By 8418

Garland Maria Skuespillerinde Havneg. 47[4] K B By 3142

Garlin August Lagerchef Aaboulevard 86[2] N B N 5263

Garly Arne Budeksped. Vognmand Pilestr. 74 K B Cent. 14445 & 2996

Garmann M Gross. (Maga) Hvidkildev. 38[2] Brh. B Gh. 7565

Garmer Ad. Overassist. i Post- og Telegrafv. Løjtn. Rosenorns Allé 57[3] V B N 1521v

Garn Peter G Urtekr. Godthaabsv. 235 Brh. B Gh. 2852 Bp. Ingemannsv. 26 B[8] V

Garncentralen ved H de Neergaard Silkeg. 5 K B Cent. 11618 & By 4717

Garne A E C Kommunelærerinde Mariendalsv. 34 A[3] F B Gh. 824x

Garner W J Gross. Alhambrav. 1 V B V 7807

Garnforr. Minerva, Frederikke Steenstrup Farverg. 2 K B By 8925

Garnisons Kirke, Præster, Kordegnekontor m. m. se Afd. V Real-Register

Garo kemiske Fabrik v. A V Qvist St. Nikolaj V. 5 A F

Garodkin M Guldsmed Kronborgg. 20[8] L B Tg. 462v
- K Skrædderm. Julius Bloms G. 24[2] L B Tg. 3564x

Garp Torkild Kommunelærer Hellebækg. 1[3] L B Tg. 906
- S Købmand Ordrup Jagtv. 12 Charlottl. B Ordr. 192
- N C T ps. Løjtn. i Marinen R. MfDR. Classensg. 62[2] Ø B Ø 197u
- E S Repræsentant Padborgv. 43 Rødovre Valby B Rødovre 241
- C Baagøe Viceskoleinsp. Hans Egedes G. 19[4] N B N 6873

Garrigues Henri Arkitekt Adolph Steens Allé 8[2] V B N 7464
- H Gross. Direktør Amalieg. 35 K B Palæ 2161 Bp. Gl. Kongev. 142[1] V B V 5442x

Garrild C Prokurist Sorgenfrig. 11[1] L

Garrn Johan Bagerm. Taarbæk Strandv. 52 Klpbg. B Bell. 41

Garten W Cicelor Vald. Holmers G. 15[1] St

Garthausen Johan Kasserer Sølvg. 90¹ K ▯ By 7156
Gartnerforening, Almindelig dansk, Puggaardsg. 11 V ▯ Cent. 8530 & 11686 se Afd. V Real-Register
Gartneriet Apex ved Mortensen Kollemosev. Holte
- Birkelund v. P Rasmussen Aalekistev. 76 Vanl. ▯ Damsø 8
- Stormly v. Chr. Hansen Aalekistev. 46 Vanl. ▯ Damsø 2 & Damsø 396 Postkonto 2083
- Tranen ved E Krüger Tranegaardsv. 82 Hell. ▯ Hell. 1489
- Viola ved O H Petersen Rygaards Allé 17 Hell. ▯ Hell. 2076

Gartnernes Fællesindkøb Frederiksborgg. 26 A K ▯ By 6236 & By 6237
Gartner-Tidende, Red. Alfred M Danvig Puggaardsg. 11ˢ V ▯ Cent. 8530 & 11686 Postgiro Konto Nr. 287
Garvig Svend Repræsentant Wergelands Allé 5, 7, 9 Søborg
Garvin J C Gross. Lombardig. 16ˢ S ▯ Am. 5742
- & Company, London, Import- & Eksportforr. Bernstorffsg. 15, 17 V ▯ Cent. 2631
- H A Kommunelærer Lombardig. 16ˢ S

Garvold J L Postassist. Livjægerg. 18² Ø ▯ Ø 1012x
Gasaccumulator, Akts., Rysensteensg. 13 V ▯ Cent. 5040, 5060 & 3367 Postkonto 21655
Gasberg Martin Jensen Fabrikant Aagade 128¹ L
Gasglødelampe-Forsikringen v. V Johnsen Adelg. 108³ K ▯ Palæ 2575
Gaskompagni
- **Det Danske Gaskompagni, Akts.**, se By-Registret for Odense

Gasmaalerfabr. Edras. Akts., Vesterg. 3 K ▯ Cent. 9290 & 9208
Gasmann Elly Frøken Adjunkt Sortedamsdoss. 89² Ø ▯ Ø 1414u
Gaspari Urban Lærer Cand. phil. Vesterfælledv. 73² V ▯ V 6865y
van Gastel J Oberst R. Godthaabsv. 100¹ F
Gas- og Vandmesterforeningen af 1919, N-Voldg. 30 K ▯ Cent. 2278
Gasværker se Afd. V Real-Register u. Belysningsvæsen
Gasværkernes Udsalg's Eftf., W Küster & Co. Gl. Kongev. 120 V ▯ Cent. 4657
le Gateau v. Kaj Petersen Konditori Vesterbrog. 181 V ▯ Eva 866
Gath Th. Kasserer Norgesg. 40³ S
- Georg Repræsentant Istedg. 107⁴ V ▯ V 1928v

Gatzwiller Kaj Bankassist. Solv. 5³ F
- C Broderihdl. (Jørgensen & Gatzwiller) Grysgaardsv. 20 Brh.
- Helene Enkefrue Vesterbrog. 14 B⁴ V ▯ V 6126x
- Bernhardt Forgylder Frm. Gl. Kongev. 89 V ▯ V 154
- Børge Forgylder (Bernhard Gatzwiller) Gl. Kongev. 89⁴ V
- Asker Hdlsrejsende Grysgaardsv. 20 Brh.
- E B Inspektør Dr. Priemes V. 7¹ V ▯ V 5263v
- B M Kommunelærerinde Hulgaardsv. 32 Brh.
- DE M Kommunelærer Hulgaardsv. 32 Brh. ▯ Gh. 6103
- L Speditør (Speditions- & Transportfirmaet Allegro) Strandboulevarden 14² Ø ▯ Ø 1319u

Gauer F Billedhugger Classensg. 24¹ Ø
Gauguin Jean Billedhugger MA. Nyhavn 33² K ▯ Palæ 761u
- Olga Frue N-Frihavnsg. 83¹ Ø ▯ Ø 3709x

Gautier's Beslagsmedie, Dyrlæge Hambrosg. 23 V ▯ By 1388
- I Enkefrue Stoltenbergsg. 1³ V ▯ By 3193
- Carl D Gross. (Boas & Gautier) Palæg. 6⁴ K ▯ Palæ 2446
- Gotfred Stabsdyrlæge R. Kong Georgs V. 74 F ▯ Cent. 8262
- Axel Vinhdl. Nyvej 16 V ▯ Eva 916 Postkonto 2256 Bp. Rysensteensg. 16⁴ V ▯ By 8239

Gavemagasinet v. Carl Kraul Nielsen Glas- & Keramikhdl. Rolighedsv. 18 V ▯ N 1299v
Gaven v. Thorkild Olsen Porcelænshdl. Istedg. 34 N ▯ Eva 534
Gay Ove Kunstmaler Chr. d. 9. G. 10³ K ▯ By 5503v
- V Manuduktør Mag. art. Ingemannsv. 26 B⁴ V ▯ N 1410
- Peter Repræsentant Falkoner Allé 122⁴ F ▯ N 4020
- Elvin Teatermaler Hovmarksv. 66 Charlottl. ▯ Ordr. 2756

Gea (Farmaceutisk-kemisk Fabrik), Akts., Ingemannsv. 3 V ▯ Cent. 13241
Gebauer Anna Enkefrue H C Ørsteds V. 57¹ V ▯ N 2411u
- Aage Gross. Carl Plougs V. 5¹ V ▯ V 4516
- Aage & Co., Akts., Gross. Vimmelskaftet 42 A K ▯ Cent. 12171 Postkonto 2786

Gebeche Einar Cand. pharm. Dronn. Olgas V. 5¹ F
Gebert C I Blikkenslagerm. Gas- & Vandm. Trepkasg. 15 Ø ▯ N 6563
Gebhard Dr. & Co's Filial i Kbhvn. kem. Fabr. Krusaag. 15 V ▯ V 9844
- Frederik Kurvemagerm. (F Gebhard & Søn) Karlstads Allé 9 Brh.
- F & Søn Kurvemagere Frdbg. Allé 10 V ▯ V 8827
- P G Kurvemager (F Gebhard & Søn) Karlstads Allé 9 Brh.

Gebuhr Emil Malerm. Godthaabsv. 36 C¹ F ▯ Gh. 3506y
- A C Snedkerm. Grundtvigs Sidev. 4 V ▯ V 8665

Geckler N J Gross. Trælast en gros Under Elmene 1¹ S ▯ Am. 7742
- Carl Skomagerm. Bentzonsv. 46² F
- C F Skomagerm. H C Ørsteds V. 19 B V

Geday E Direktør Frdbg. Allé 23¹ V ▯ V 8635
- K Frue Holsteinsg. 21ˢ Ø
- H W Fuldm. Jellingeg. 8³ Ø ▯ Ø 4744y

Gedde [Se endv. Gede]
- Stephan Forvalter Hollænderv. 4³ V ▯ V 8940
- M Frøken Hollænderv. 4³ V ▯ V 8940
- Oluf Gross. Agenturforr. Amagert. 29 K ▯ Cent. 14355. Bp. Fuglevangsv. 9³ V ▯ N 4120x

Geddey Eiler Fuldm. v. Telegrafv. Puggaardsg. 8³ V ▯ By 7395
- O C Fuldm. v. Statsb. Hans Bruuns V. 10ˢ Charlottl. ▯ Ordr. 3371
- U Lærer Cand. phil. Valdemarsg. 1¹ V ▯ V 5896y
- Julie Frue Telegrafkontrolør Puggaardsg. 8³ V ▯ By 7395

Gede [Se endv. Gedde]
- & Co., Akts., Albumfabr. Rolighedsv. 8 V ▯ Cent. 14691 Postkonto 20532
- Chr. Bog- & Papirhdl. Nørrebrog. 51 N ▯ Cent. 13396 Bp. Jagtv. 23³ L ▯ Tg. 1763x
- C H Bogholder Skovv. 22 Gjentofte ▯ Ordr. 1674
- Benedicte Enke e. Godsejer Grundtvigsv. 6 B³ V ▯ V 9926
- C S fh. Fuldm. u. Magist. Aaboulevard 23² V
- C O Gross. Falkoner Allé 8⁴ F
- Owe Gross. Ingemannsv. 26 A¹ V ▯ N 6636
- Vilhelm Kioskejer Nyelandsv. 13² F ▯ Gh. 438y
- A F V fh. Kredsinsp. Cand. polyt. Halmt. 1³ V ▯ V 2527x
- Chr. Repræsentant Nøjsomhedsv. 35ˢ Ø ▯ Ø 4772y
- C V Revisor Klingseyv. 12 Vanl. ▯ Damsø 1267
- Carl Snedkerm. Bentzonsv. 2² F ▯ Gh. 372x

Gee A J Direktør Vodroffsv. 22² V ▯ V 1618x
Geermann Axel H Ingeniør Classensg. 3 A³ Ø ▯ Ø 6587
- Elisabeth Sygeplejerske Mariendalsv. 34 A⁴ F ▯ Gh. 1194 y

Geert's Forlag ved Geert P Hansen Helgolandsg. 21 V ▯ Cent. 11011 Postkonto 20984
- A & Søn Legetøj en gros Bispebjergv. 67 L ▯ Tg. 4263 Postkonto 25068

Geert F L Legetøjshdl. Amagerbrog. 100 S Bp. Bispebjergv. 67¹ L
- F R fh. Skolebestyrer Bispebjergv. 67¹ L

Geert-Jørgensen M Assurandør Overg. n. V. 51 Aˢ K ▯ Am. 5084y
- Einar Læge Ingemannsv. 26 B² V ▯ N 1057y
- H Læge N-Voldg. 15 K ▯ Cent. 4007 & 13507 (1—2) Postkonto 2127 Bp. Fælledv. 19² N ▯ N 7347
- A Sognepræst MF. Overg. n. V. 51 Aˢ K ▯ Am. 5084y

Geerters Geert P Gross. (Geert's Forlag) Lindegaardsv. 32 Charlottl. ▯ Ordr. 2676
Geertsen [Se endv. Gertsen]
- H Boghdl. (V Thaning & Appel) Dalgas Boulevard 2¹ F ▯ Gh. 5409x
- E Fabrikant Gladsaxev. 29 Søborg
- Søren Guldsmedem. Jægersborg Allé 37 Charlottl. ▯ Ordr. 1545 Bp. Jægersborg Allé 46 B¹ Charlottl.
- Chr. Hdlsgartner (Handelsgartneriet Frem) Kirkebjerg Allé 38 Vanl.
- G Ingeniør Studsgaardsg. 38ˢ St
- Leif Instrumentmager (Preisler's opt. Institut) Hostrupsv. 7² V ▯ N 3059y
- E Købmand Englandsv. 203 S Bp. Mariendalsv. 2³ F
- Marius Købmand Højlandsvangen 19¹ Brh

Geertz Hansen G O H Assurandør Monrads Allé 2⁴ Valby ▯ Vb. 190
Geertzen H J Repræsentant Jagtv. 33² L ▯ Tg. 2674
Gefion's Apotek Lipkesg. 28 Ø ▯ Ø 564
- Bilen v. H. Ostenfeld, Fridtjof Nansens Pl. 2 Ø ▯ Cent. 9908 & 9907
- Cigarfabriken v. Johs. Seierup Rosenborgg. 9 K ▯ By 575y
- v. Dagny Jensen Konfekturehdl. st. Kongensg. 118 K ▯ Palæ 3727

Gegner Ingrid Enkefrue Vigerslev Allé 40² Valby ▯ Vb. 1851
- Ellen Frue Sibbernsv. 8³ Valby ▯ Vb. 1847

Gehl Ernst Skoleinsp. Nørrebrog. 58² N ▯ N 758y
Gehlerts Jacob Møbelhdl. Svendsg. 1 V ▯ V 5880y
Gehlsen V Restaurator Halmt. 7 K ▯ Cent. 119
Gehrke Uffe Cand. pharm. Løjtn. Kronprinsensv. 42ˢ F
- Esther Frøken Dalgas Boulevard 1⁴ F
- Knud Gross. Agenturforr. Ørnegaardsv. 3 Gjentofte ▯ Gjent. 1486
- C Musiker Ryesg. 4¹ N ▯ N 498x
- Hjalmar Overretssagf. Skinderg. 43 K ▯ Cent. 4398 Bp. C L Ibsens V. 37 Gjentofte ▯ Gjent. 405

Gehrs Hugo Afdelingschef Stevnsg. 45ˢ N ▯ N 2286x
- Th. Overofficiant DM. Artilleriv. Artillerikas. S ▯ Am. 1035x

Geiel Svend Kommunelærer Oxford Allé 19¹ S
- L C Müller Viceinsp. Oxford Allé 19ˢ S

Geil A Automobilreparatør Krogshøjv. 6, 8 • Bagsværd ▯ Bagsværd 256
- P P Kommunelærer Nyelandsv. 21 B² F ▯ Gh. 499y

Geiler A Bogholder Westend 6¹ V ▯ V 2354y
Geilgaard S A J Kjær Afdelingschef Drejøg. 24¹ St ▯ Ryv. 2306y
- Chr. Købmand Nørrebrog. 185 L ▯ Tg. 1799 Bp. Borgmester Jensens Allé 5² Ø ▯ Ø 7347

Geill Flemming Arkitekt Augustag. 1² S
- Torben Læge Reservelæge Dr. med. Amagert. 27 K ▯ Cent. 8220 (Tirsd., Torsd. & Lørd. 1½-3) Bp. Bispebjergv. Bispebjærg Hosp. L ▯ Tg. 1178
- Christian fh. Overlæge Dr. med. K. DM. Skovvangen 24 Charlottl. ▯ Ordr. 2543
- Henrik Skrædderm. Frederiksborgg. 28¹ K ▯ By 2678 Bp. Vangedev. 11 Gjentofte ▯ Gjent. 9
- Martin H Urtekr. Birkeg. 23 N ▯ N 5132

Geisler F A Bogbinderm. Prinsensg. 4 K ▯ Palæ 1313x Bp. Christiansv. 12 Charlottl.
- E Edv. Bogtrykker S-Fasanv. 97 Valby ▯ Vb. 116 Bp. Toftegaards Allé 19² Valby
- Charlotte Enke e. Bogtrykker Urbansg. 2³ Ø

Geisler M K N Enkefrue Vejlesøv. 21 Holte
- Aage Gross. Galanterivarer en gros Nørrebrog. 50 [N] Cent. 2823 Postkonto 3589 Bp. Frdbg. Alle 19 A³ [V] V 369x
- C J Hattefabr. Grønneg. 18 [K] By 6960 Bp. Borgerg. 6² [K]
- Chr. Kantor & Organist v. Garnisons Kirke R. Livjægerg. 41¹ [Ø] Ø 2824y
- Johs. Kapelmester Vesterbrog. 127² [V] V 2118y
- Agnes Lampeskærme-Atelier st. Kongensg. 56 [K] Palæ 456 x
- Rantzau Maskinmester N-Fasanv. 82ˢ [F] Gh. 3243v
- Laura Musiklærerinde Østerbrog. 85²[Ø] Ø 4439y
- A H & Co. Pianoforhdl. Gothersg. 45 [K] By 4440
- Hjalmar Repræsentant Snorresg. 8ˢ [S]

Geismar
- **Geismar's Dampvaskeri, Akts.** Peter Bangs V. 28 [F] Cent. 2092 & 3269
- A F Direktør Ved Grænsen 25 Vanl. Damsø 228
- F & Co. Gross. Agenturforr. Admiralg. 20 [K] By 823
- Franz Gross. (F Geismar & Co.) Vinrankev. 10 Hell Hell. 3571
- A F Ingeniør Amagerbrog. 20³ [S] Am. 1629u
- C F Ingeniør Taasingeg. 56⁴ [Sø]
- Eduard Prof. v. Univ. Dr. theol. Nørrebrog. 18 B⁴ [N] N 6751
- Oscar Sognepræst v. Christiansborg Slotskirke Frdbg. Allé 5³ [V] V 3966
- **Geismars Væverier - C F Geismar & Co., Akts.,** Bomulds- og Linnedvæveri, Fabrik Peter Bangs V. 26 [F] Cent. 390 aaben 9-6 Postkonto 4434 Lager Amagert. 13 [K] Cent. 8373 aaben 9-6

Geist-Petersen Gross. Manufaktur en gros Frm. st. Strandstr. 9 [K] Cent. 4798
- Carl Gross. (Geist-Petersen) Søren Norbys Allé 2 A⁴ [S]

Gelardi Thora Enkefrue Oehlenschlægersg. 13 A³ [V] Eva 2506
- A Frue Dr. Abildgaards Allé 2³ [V] N201
- O Gross. Dalgas Boulevard 7ˢ [F]
- O, Akts., Gross. Agenturforr. Julius Valentiners V. 10 [F] Gh. 6660
- E Kontorchef i Nationalforen. St. Thomas Allé 11ˢ [V]

Gelberg S M Ingeniør Jarmersg. 2 [V] Cent. 6ˢ 8 & 14687 Bp. Høstv. 31 Charlottl. Ordr. 3232

Gelbjerg-Hansen Isa Frue Krausesv. 5¹ [Ø] Ø 7387
- P Gross. (S N Simonsen & Co.) Hambrosg. 6 [V] Cent. 166
- Jens Landsretssagf. Palæg. 2 [K] Cent. 14944 Bp. Skjoldsg. 7⁴ [Ø] Ø 1339 x
- G Læge Reservelæge Gothersg. 35 [K] By 7502 (8-8½, 1-3 samt Mand. 6-7½ & Torsd. 5-6)

Geleff Tora Frk. Bogbinder Nyhavn 17 [K] Palæ 855y Bp. Visbyg. 10¹ [Ø]
- E Ejendomshdl. Genforeningspl. 48ˢ Brh.
- E & Co. Ejendomshdl. Genforeningspl. 48 Brh.
- Anna Frue Molbechsv. 8³ Valby Vb. 1981v
- G G Frøken Lærerinde Ringstedg. 3³ [Ø] Ø2013v
- C fh. Skoleinsp. R. Borgmester Jensens Allé 22ˢ [Ø] Ø 7168

Gelernter W Herrmann Gross. Tordenskjoldsg. 17 [K] By 4108

Gelert L C C Fuldm. Tordenskjoldsg. 30³ [K] By 6673
- Chr. Gross. Agenturforr. Tordenskjoldsg. 30³ [K] By 6673

Gelfer M Antikvitetshdl. Gothersg. 95 [K] By 3757

Gelius William P Arkitekt Ingemannsv. 23² [V] N1077y
- Erik R Politiadvokat Baunegaardsv. 45 Gjentofte Gjent. 1217

Gellerstedt Knut Disponent Bakkekammen 10 Husum

Gellert Hansine Enke e. Kommunelærer Trekronerg. 89 Valby
- Hans Kommunelærer Katholmv. 15¹ Vanl.
- H N Kommunelærer Sortedamsg. 11⁴ [N] N 541x

Gellett Wm. Automobilreparator (Auto Service) Dronn. Tværg. 39 [K]

Gellin R M Direktør Abel Cathrines G. 6² [V] Cent. 12507
- Herman Elektriker (Hustelefonen) Klosterstr. 16 [K]

Gellner Alfr. Barber Krystalg. 4 [K] By669v Bp. Schleppegrellsg. 8⁴ [N] N 1454v
- E F, Borgmann's Eftf., Frisør & Parykmager Skoubog. 1 [K] By1983y Bp. Blegdamsv. 72 B³ [Ø] N 2577x

Gelsing Chr. Restaurator Vesterbrog. 14⁴ [V]

Gelting Jakob E Højesteretssagf. Vingaardstr. 3 [K] Cent. 3956 & 3960 Bp. Østerbrog. 132³ [Ø] Ø 5742

Geltzer K Fuldm. Linnésg. 39² [K] By1337x

Gelvan S Sliberi Pilestr. 92 [K] By 454x

Gemeinhardt A fh. Urmager Krsthvns Voldg. 5 [K]

Gemk Cigarfabrik v. Frk. E Meiling Jægersborgg. 44, 46 [L] Tg. 4748

Gemynthe Paula & J Müller Bogbinderm. Nørreg. 43ˢᵇ² [K] By 1739x

Gemynthe-Petersen N O Gross. Vodroffs Tværg. 2² [V] Eva 915

Gemzøe K H Arkitekt Aabenraa 33⁴ [K] By 716y
- K O J Cand. jur. Sekretær Ehlersv. 33 Hell. Hell. 3320
- P A H Cand. pharm. st. Kongensg. 55² [K]
- Marie Klkollektrice Enke e. Amtsforv. Gothersg. 33 [K] Bp. Ny Kongensg. 18³ [V] By 5374x
- S Frue Klkollektrice Møllerg. 40 [N]
- K J Lektor M f D R. Fredensv. 44¹ Charlottl. Ordr. 3216
- J E W Overassist. Vesterbrog. 95¹ [V]
- O Politimester i nordre Birk R. Kronprinsesseg. 36ˢ [K] Palæ 3874
- S H E Sekretær Classensg. 25 A² [Ø] Ø950x

Genckel J Konditor Sølvg. 84 [K] Cent. 5619 Bp. Ø-Farimagsg. 8³ [Ø]

Genealogisk Institut, Dansk, Dosseringen 26 B² [N] N 3519 (6—7) Navneskifteafd. Nygade 5 Palæ 4164 Se Real-Registret

Genefke R Ingeniør Cand. polyt. Kingosg. 13³ [V] V 5952y

General
- **General Accident, Fire & Life Assurance Corp. Ltd.** Joh. Frimodt Tordenskjoldsg. 23 [K] Cent. 1706 m. Omst. t. alle Afd.
- Agenturet ved Henrik Jørgensen Gothersg. 18 [K] Palæ 1660
- **General Electric** Vesterport [V] Cent. 3312 Ax. Sonnergaard pers. Lokal 18
- Motors Acceptance Corporation, Aldersrog. 20 [Sø] Cent. 15350
- Motors International, Akts., Aldersrog. 20 [Sø] Cent. 4803, 15216, 15217 & 15237
- Motors Service Station (Overseas Motor Service Corp.) Jagtv. 155 D [L] Cent. 12705
- Razors Agency ved Wadum Rantzausg. 13 [N] Cent. 9827
- Speedboat Company Akts. St. Annæ Pl. 17 [K] Palæ 4068

Generaldirektoratet for Post- og Telegrafvæsenet Tietgensg. Centralpostbygn. Opg. B² [V] (10-16) se Afd. V Real-Register u. Post- og Telegrafvæsen
- for Statsbanerne Sølvg. 40 [K] Cent. 400 se Afd. V Real-Register u. Statsbaner

Generalkommandoen, Kontor i Citadellet Frederikshavn Kommandantboligen [Ø] Cent. 16019 & 16020 se Afd. V Real-Register

Generalkorrespondancen for Erhvervsinteresser Schacksg. 3 [K] Cent. 7586

Generalstaben Proviantgaarden [K] Cent. 16014 se Afd. V Real-Register

Generator, Viggo Jensen's elektromekaniske Etabl., Akts., Borups Allé 126, 128 [L] Cent. 9692 & 9693

Geneser H P Sadelmagerm. Lauritz Sørensensv. 22ˢ [F]

Genfer Urkompagni, Akts., Rosengaarden 12 [K] Cent. 7338

Genforsikrinus-Aktieselskabet Rossia Bornholmsg. 8 [K] Cent. 12216 & 7252 Postkonto 2563

Genforsikringsselskabet Nerva, Akts., Rosenørns Allé 1 [V] Cent. 5050

Genkel Ernst Gross. (Ernst Genkel & Co.) Toldbodv. 5⁴ [K] Cent. 13675
- Ernst & Co Gross. Fredh. Kan. 2 [K] Cent. 4631 Postkonto 4580
- M M Kommunelærerinde Hellebækg. 7⁴ [L] Tg. 217y
- Ellen Viceinspektrice Liselundv. Kommuneskolen Brh. Bella 703

Genner Viggo Læge Reservelæge V-Boulevard 4 [V] By 4342 Bp. Blegdamsv. Rigshosp. [Ø] N 7865

Gensidige Forsikringsselskabers Forening for Forsikring af Udlejningsautomobiler Polititorvet 14 [V] Cent. 77
- Forsikringsselskab Samvirke, Det, V-Voldg. 8 [V] Cent. 1967 & 11967
- **Den Gensidige Landbo-Sygeforening** Vesterbrog. 15² [V] Cent. 6659 Postkonto 72 Kontortid 9-4, Lørdag 9-2 Stiftet 1900

Gentleman ved E Madsen Kravatforr. Frederiksborgg. 20 [K] By 3983

Gentlemen's House, Akts., Herrelingeri Vesterbrog. 2D [V] Palæ 3662

Geo Sko, Akts., Skotøjsfabr. Finsensv. 37 [F] Gh. 4699

Geodætisk Institut Proviantgaarden [K] Cent. 16017 Kortsalget Cent. 16017 Lokal 12 se Afd. V Real-Register

Geografiske Laboratorium Studiestr. 6 [K] By 53 u se Afd. V Real-Register u. Universitetet

Geografiske Selskab, Det, kgl. danske Amalieg. 33 [K] Palæ 3071 se Afd. V Real-Register

Geologiske Undersøgelse, Danmarks Gl. Mønt 14 [K] By 4587 & 3789 se Afd. V Real-Register

Georg C Ingeniør Kommunalrevisor Ribeg. 1³ [Ø] Ø1108
- Edv. Overassist. Carl Johans G. 8² [Ø]

Georgsen Georg Havearkitekt Lektor Ole Suhrs G. 2³ [K] By 5574 x

Geppel Aage G Forretningsf. Lyshøjgaardsv. 29⁴ Valby
- K H Glarm. Nansensg. 71 [K] By1922

Gera ved Holger Schrøder Østerg. 38 [K] Cent. 4622 & 13169

Gerald C Ingeniør Hoeghsmindev. 6¹ Gjentofte Hell. 4112
- Augusta Frue Koncertsangerinde Hoeghsmindev. 6¹ Gjentofte Hell. 4112

Gérard E O Frue Svanemøllev. 101 Hell. Hell. 336

Gerber Helga Frue Blomsterfabr. Bagerstr. 2 [V] V 3817 Bp. Istedg. 15⁴ [V]
- Chr. Cigarfabr. (British Tobacco) Valdemarsg. 34² [V]

Gerbøll Alfred Skrædderm. Vesterbrog. 13¹ [V] Cent. 15913

Gercke E Bülow Maskinmester i DFDS. Bulbjergv. 7ˢ Vanl. Damsø 2073
- Henriette Frøken Prokurist Østerbrog. 85³ [Ø]

Gerdau Walter Direktør Kjøbmagerg. 28³ [K]

Gerdes A Stationsmester Strandv. 102 A Hell. Hell. 378

Gerdes-Hansen C A Læge Østerbrog. 132¹ [Ø] Cent. 9511 (1-2, Fred. till. 6-7)

Gerdt-Larsen B Bogholder Johnstrups Allé 4³ [V] N 1673y

Gerfalk Axel Redaktør Strandv. 201⁴ Hell. Hell. 3799

Gerhard Margot Florentz Balletdanserinde Tordenskjoldsg. 13⁵ [K] Palæ 3636
- Vilh. Bankfuldm. Webersg. 15¹ [Ø]
- C V Forfatter Ny Carlsberg V. 23⁴ [V]
- Marx Forfatter Ny Carlsberg V. 23⁴ [V] V 2380y

Gerhard F E Stationsforstander Ejderstedg. 14³ V ▯ Eva 1244
Gerhardt Otto Bankrevisor Thorshavnsg. 14³ S ▯ Am. 4714v
- Aksel v. Baron Gross. (The Northern Commercial Comp.) Østerbrog. 114¹ Ø ▯ Ø7200
- Olaf fh. Boghdl. Graabrødret.6¹ K ▯ By 2086u
- I C Cigarfabr. Ryesg. 88³ Ø ▯ Ø 3541u
- Bertha Frue (Paalægsforr. Bella) Kløver Allé 4³ Brh.
- J H Malerm. Sundholmsv. 41⁴ S ▯ Am. 323u
- I C Mekaniker Tagensv. 97 L ▯ Tg. 4515
- Paul Murerm.
- J A Musiker Amager Boulevard 128 A⁴ S ▯ Am. 5065 v
- M A fh. Skibsfører Brigadev. 11¹ S
- Vilh. Slagterm. Frederikssundsv. 156A Brh. ▯ Bella 1324 Bp. Kløver Allé 4³ Brh.

Gerhardt-Hansen W Sekretær i Finm. Cand. jur. Tordenskjoldsg 11² K ▯ By 3519
Gerhardt-Pedersen H Korrespondent Trekronerg. 9¹ Valby
Gericke Emma Enke e. Direktør Solgaarden 36² Sø ▯ Ryv. 3999
- Axel Gross. l. Strandstr. 20⁴ K

Gerken H Snedkerm. Borgerg. 71 K ▯ Palæ 1862
Gerl-Holmen Marie Enkefrue Ved Amagerport 4¹ S ▯ Am. 2060v
Gerlach Emil Direktør St. Jakobs Pl. 6¹ Ø ▯ Ø 7726
- Anna Enke e. Maskinmester Overg. o. V. 92² K ▯ Am. 4766x
- Inger Enke e. Oberstløjtn. Strandboulevarden 23² Ø ▯ Ø 128y
- Dagmar Frue Brøndsteds Allé 4⁸ V ▯ Eva 726
- Paul Gross. Jagtv. 197¹ Sø ▯ Ryv. 301v
- Sophie Korrespondent Østerbrog. 85⁸ Ø ▯ Ø 4656u
- Adolph Manufakturhdl. Frm. Dronn. Tværg. 31 K ▯ Cent. 7203
- Adolph fh. Manufakturhdl. Signesv. 1 Hell. ▯ Hell. 649
- Carsten Manufakturhdl. (Adolph Gerlach) Under Elmene 3ᵉ S ▯ Am. 2001u
- 's Chr. H Eftf. Possementmager st. Kongensg. 31 K ▯ Palæ 1008x
- J Skomagerm. Vesterbrog. 145 V Bp. Vesterbrog. 127B³ V

Gerling Axel Vekselerer Frederiksbergg. 10 K ▯ Cent. 4044 & 11544 Bp. Enighedsv. 42 Charlottl. ▯ Ordr. 1355
Gerloff Alma Enke e. Dr. med. Østerbrog. 96² Ø ▯ Ø 3489
Gerlow Paul Ingeniør Redaktør Ny Carlsberg V. 36³ V ▯ V 462y
- Chr. S Pastor emer. Amaliev. 17¹ V

Germansen I P Gross. Herrekonfektionshdl. Silkeg. 11 K ▯ By 8720 Bp. Bartholinsg. 15³ K
- S A Restaurator Peder Skrams G. 6³ K

Germark L Direktør Hoffmeyersv. 7² Vanl. ▯ Damsø 1275
Germundsson A Kapt. i Art. R. Helgolandsg. 11⁴ V ▯ V 2737v
- E Kapt. Fabrikant Vesterbrog. 26² V ▯ V 8662

Gerner C A Direktør Bernstorffsv. 176 Charlottl. ▯ Ordr. 2706
- Knud Gross. Hellerupv. 4² ▯ Hell. 795x
- Kai Klejnsmedem. Skinderg. 8 K ▯ By 6510 Bp. Lyneborgg. 8³ S ▯ Am. 6793 y
- Johan Redaktør Hørsholmsg. 22 F⁶ L ▯ Tg. 1474y

- **Aug. Gerner's Eftf.** Indehaver E Mortensen Vinhdl. Bp. Vejlesøv. 3 Holte ▯ Holte 44 Forretn. Dronn. Tværg. 6 K ▯ Cent. 7574 & 7674 Telegramadr. „Vingerner" Etableret 1874. Se Fag-Reg. under Vine

Gerner-Jensen Chr. Gross. Søllerødg. 42² L ▯ Tg. 3789
Gerner-Mikkelsen E Enke e. Direktør Chr. d. 9. G. 10¹ K ▯ By 8441
Gerner Nielsen O Tandlæge Jernbane Allé 76 Vanl. ▯ Damsø 703 Bp. Bygholmv. 17¹ Vanl. ▯ Damsø 547

Gerner-Rasmussen A Gross. Frugt en gros Linnésg. 6 K ▯ Palæ 2780
- T E Kapt. i Fodf. R. Olgasv. 17 Vedbæk ▯ Vedbæk 181

Gerofabriken, Akts., Elektropletvarefabrik Hessensg. 26 S ▯ Salgskontor, Prøvelager og Fabrik Cent. 13015 & 13016 Postkonto 22293
Gerola Gilio Kapelmester Frdbg. Allé 53⁴ V ▯ V 1205y
Gerschwald S Agenturforr. Klareboderne 10 K ▯ By 2847y Bp Tømrerg. 4A² N
Gersdorf F Direktør Kronprinsensg. 6 K ▯ Cent. 3385 Bp. Johannev. 14 Charlottl. ▯ Ordr. 1163
v. Gersdorff A Distriktsforstander Bengtasv. 2² Hell.
- Nancy Rosenørn Forstanderinde Strandboulevarden 62² Ø ▯ Ø 3562x
- N N Lensbaron Hofjgm. R. DM. Niels Juels G. 8³ K ▯ Palæ 1577
- J P Postmester Gl. Kongev. 149³ V ▯ V 2131y

Gersel P A Organist Molbechsv. 1¹ Valby ▯ Vb. 399x
- J N Stabsofficiant Oehlenschlægersg. 12⁴ V

Gersholt Harald Skiltefabr. Corneliusmindev. 12 Kastrup ▯ Kastrup 541
Gersig O V Fuldm. Kongedybet 10¹ S
Gersløv Viggo Disponent Prinsesse Charlottes G. 28² N ▯ N 1120x
- L Fuldm. u. Magist. Kastrupvænge 20 Kastrup ▯ hemmeligt Nr.

Gerstenberg Johanne Frue Amagerfælledv. 32³ S ▯ Am. 1608u
- Edith v. Frøken Amicisv. 23³ V ▯ Eva 367
- A Ingeniør Falkonergaardsv. 12 V ▯ N 3608
- & Agger Ingeniører N-Søgade 9A K ▯ Cent. 2839 & By 4752
- W v. Kasserer Mikkel Vibes G. 2⁴ K ▯ Am. 1307v

Gerstrøm Tage Arkitekt St. Kjelds G. 22¹ Sø ▯ Ryv. 76
- Anna Frøken Biskop Krags Vænge 4² Sø ▯ Ryv. 39 8y

Gersum Poul Rodeassist. Løjtn. Humlebækg. 22¹ L
Gersvang Martinius Direktør Linnésg. 33² K
Gertner Johanne Frue Kjkollektrice Ø-Voldg. 8² K ▯ Palæ 1103v
Gertsen [Se endv. Geertsen, Giertsen]
- N Chr. Ingeniør Cand. polyt. N Jespersens V. 10⁸ F
- Dirch Smedem. st. Magleby ▯ Dragør 377
- G J Snedkerm. Dannebrogsg. 57 V Bp. Dannebrogsg. 39B³ V ▯ V 6840x
- John Urtekr. Jagtv. 12 L ▯ Cent. 13607 Bp. Langøg. 10³ Sø ▯ Ryv. 1308v

Gertz J Enkefrue Margrethev. 7 Hell. ▯ Hell. 2571
- R Repræsentant Ellegaardsvænge 23⁸ Gjentofte. ▯ Gjent. 1525
- R Tandlæge Amagerbrog. 73¹ S ▯ Am. 533
- Otto Øjenlæge Havneg. 5 K ▯ Cent. 1446

Gertzén Axel Repræsentant Ved Kløvermarken 12⁴ S
Gervad Thorvald Bogholder Translatør Ragnag. 28³ Sø ▯ Ryv. 1038
Gervang Else Enkefrue Købmandsforr. Nordmarksv. 49 Kastrup ▯ Kastrup 477
Gervil Knud Kommunelærer Ordrup Jagtv. 35 C² Charlottl. ▯ Ordr. 3108.
Gervin Emma Enke e. Fuldm. Rosbæksv. 22 Sø ▯ Ryv. 3883
Gesandtskaber se Afd. V Real-Register
Geschwendtner C Murerm. Hveensv. 11⁸ S ▯ Am. 1360y
Gesner J A F Ingeniør Gl. Kongev. 142² V ▯ V 1070v
Gesner-Morthensen Ejnar Revisor Falkoner Allé 102³ F ▯ N 5125 Bp. Urbansg. 5⁸ Ø ▯ Ø 8461y
van Gessel A Revisor Tranegaardsv. 67¹ Hell. ▯ Hell. 3786
Gether S A Direktør Vinterv. 4 Charlottl. ▯ Ordr. 3331
- A Enkefrue Korsørg. 33⁸ Ø ▯ Ø 4031x

Gether H Generalkonsul Skibsreder R. st. Kongensg. 128² K ▯ Cent. 8648
- Malthe Kontorchef Koldingg. 9³ Ø ▯ Ø282
- Kirsten Massøse Koldingg. 9³ Ø ▯ Ø 282
- H A Repræsentant Nansensg. 3¹ K
- C C Ritmester Sortedamsdoss. 59 G¹ Ø ▯ N 2955 x
- F J M Trafikinsp. v. Statsb. Gustav Johannsens V. 36 Vanl. ▯ Damsø 806

Gether-Caspersen Hans Chr. Vaabenmaler Overlærer v. tekn. Skole R. Upsalag. 16¹ Ø ▯ Ø 7403
Gethmann M F Gross. Aarhusg. 88 Ø ▯ Ø 5965 Bp. Lundevangsv. 16 Hell. ▯ Hell. 1749
- Marcel Kontorchef A N Hansens Allé 21 Hell.

Gethsemane Kirke, Præster, Kordegnekontor m. m. se Afd. V Real-Register
Gettermann Ivan Radiofo hdl. Baunegaardsv. 7 Gjentofte ▯ Gjent. 56 Bp. Dalgas Allé 13¹ Valby
Gettrup Adolf Sekretær Cand. theol. Odenseg. 17² Ø ▯ Ø 3085y
Getz L F Kontorchef Tjørnekrogen 8 Gjentofte
Gevaert's Skandinaviske Generalagentur Fortunstr. 4 K ▯ Cent. 11236 & By 8236 Postkonto 2581
Gewecke W A Entreprenør Nansensg. 29⁴ K ▯ By 7014
Ghisalberti Rinaldo Vicekonsul Ny Adelg. 4² K ▯ By 8149
Gianelli Anna Enkefrue Nørrebrog. 25¹ N ▯ N 3411x
- Gabriella Enkefrue fh. Restauratrice Reykjaviksg. 1³ S ▯ Am. 930x
- L J Sukkervarefabr. Laxeg. 28¹ K

Giannini V Restaurator Hestemøllestr. 3⁸ K ▯ By 6812
Giebelhausen Thalla Frøken fh. Modehdl. Hobrog. 7⁸ Ø ▯ Ø 4663y
Giehm Orla elektr. Install. Ingeniør Falkoner Allé 66² F ▯ N 1208
- Vald. Restaurator Værnedamsv. 15 V ▯ Cent. 6924 Bp. Snorresg. 8² S ▯ Am. 4205y

Gielfeldt Georg Fabrikbestyrer Ellebakken 9 Hell. ▯ Hell. 2835
Gielstrup Chr. Gross. (Oppenheim & Gielstrup) Jægersborg Allé 26¹ Charlottl. ▯ Ordr. 2222
- Elise Sekretær St. Kjelds G. 22³ Sø

de Gier William Bogholder St. Knuds V. 48¹ V
- Ejnar L Konstruktør St. Knuds V. 48⁸ V

Gierding Gerda Enkepastorinde Hollænderv. 9³ V ▯ V2078y
Giersing Einar Afdelingsing. v. K T A S. Cand. polyt. Viggo Rothes V. 21 Charlottl. ▯ Hell. 210
- Bodil Frøken Bogbinderi Kompagnistr. 39 K ▯ By 529 y Bp. Hollænderdybet 34⁴ S ▯ Am. 1727x
- E Frue Richelieus Allé 10 Hell. ▯ Hell. 3312
- O Ingeniør Cand. polyt. Badstuestr. 17 K ▯ Cent. 412 Bp. Jensløvs Tværv. 11 Charlottl. ▯ Ordr. 1170
- I M Kommunelærerinde Vodroffsv. 2 C¹ V
- Fr. fh. Lærerinde Strandv. 21 A¹ Sø
- Pauline Oberstinde Anker Heegaards G. 2⁸ V ▯ By 5489 x
- A E Oberstløjtn. Kmjkr. R. Engskiftev. 6 Sø ▯ Ryv. 2759
- Johs. Overretssagf. Tordenskjoldsg. 16¹ K ▯ Cent. 1817 Postkonto 4236
- V E Pr.-Løjtn. Classensg. 42³ Ø

Giertsen [Se endv. Gertsen]
- I Chr. Gross. Strandg. 27 B¹ K ▯ Cent. 6503 Bp. Hyldegaards Tværv. 13 Charlottl. ▯ Ordr. 2092
- Johanne Pianistinde Frederiksg. 11⁴ K ▯ Palæ 1448x

Giertz Hermann Melhdl. Smalleg. 54 F ▯ Gh. 620x
Giese M Bogbinderm. Krystalg. 8 K ▯ By 1173y Bp. Nørre Allé 1⁴ N ▯ N 3378v
- S C Bogbinderm. Holmbladsvænge 3¹ S
- 's A Eftf. Bog- & Papirhdl. Østerg. 17 K ▯ Cent. 3906 & By 7817

Giese Elise Enke e. Boghdl. Lykkesh. Allé 2B³ [V] [B] V5906y
- E A Forretningsf. N-Fasanv. 31² [F]
- 's Edv. A Eftf., L Peelman kgl. Hof-Frisør l. Kongensg. 1 [K] [B] Cent. 7042
- Erik Gross. (Erik Giese & Co.) Mariendalsv. 38⁸ [F]
- Erik & Co. Gross. Agenturforr. Jernbaneg. 4 [K] [B] By 8749
- Karen Frue Kontorfuldm. i Dir. f. Fabriks-tils. Hiort Lorenzens G. 2² [N] [B] N 1656y
- V Landsdommer R. H C Ørsteds V. 48B⁴ [V] [B] N 3301
- Th. A A Repræsentant Polensg. 28⁴ [S] [B] Am. 7387y
- Victor Repræsentant Holbergsg. 12² [K] [B] By 4917
- Kai Revisor Reserveintendant Hiort Lorenzensg. 2² [N] [B] N 1656y
- Edvard Rigsdagsstenograf Translatør Mag. art. Rosenørns Allé 34³ [V] [B] N 1678y
- F Vinduespolerer Holger Danskes V. 29A³ [F] [B] Gh. 3189u

Giesel Bodil Frue Bagerforr. Peter Bangs V. 39 [E] [B] Gh. 4061

Giessing Anna Frue Sortedamsdoss. 73² [Ø] [B] Ø 1973
- M Frue Dannebrogsg. 55⁸ [V]
- Th. Repræsentant Valby Langg. 234² Valby

Giftgasdesinfektionsanstalten Aaxyl ved M Holm Colbjørnsensg. 17 [V] [B] Cent. 5314.

Gigas F Gross. Translatør Strandboulevarden 9¹ [Ø] [B] Ø 4443x
- 'V Vinlager ved Otto Sandberg's Eftf., Aage Suenson's Eftf. Krystalg. 22 [K] [B] Cent. 3266 & 4325

Gihm Aug. Speditør R. (Emil Stephensen's Eftf.) Poul Ankers G. 2³ [K] [B] Palæ 1707

Gihm-Christensen V Automobilreparatør Langelandsv. 4 [F] [B] Gh. 3536y

Gilbert & Barker's automatiske Oliebrænder Enerepr. Akts. Automatisk Oliefyring Emil Chr. Hansens V. 10 [F] [B] Cent. 8047 Tlgr.-Adr. „Automatfyr".
Adresser
Dir. Otto Budtz Moltkesv. 20 [F] [B] Gh. 4386
Salgschef Henrik Garde Ribeg. 16 [Ø] [B] Ø 513x
Montør Emil Andersen Holger Danskes V, 54 [F] [B] Gh. 5691y
Bogholder G Peschardt Morsøv. 23 Brh. [B] Gh. 377y

Gildsig B Frue Kastelsv. 12C³ [Ø] [B] Ø 6706
- 's H C Eftf. Gross. Fredh. Kan. 2 [K] [B] Cent. 6967 & Palæ 2881

Gille L Børneudstyrs- & Trikotageforr. Amagerbrog. 170 [S] [B] Am. 1198y
- Heinrich Cand. mag. Montagnev. 5 Brh. [B] Gh. 1849
- Carl Hdlsfuldm. Østerbrog. 120⁴ [Ø] [B] Ø 2289x

Gille-Jørgensen Guru Broderihdl. Amagerbrog. 26 [S] [B] Am. 2179x Bp. Amagerbrog. 29B² [S]

Gillesberg P Gross. Ahlmannsg. 3 [N] [B] Cent. 14482
- A E Inspektør Hartmannsv. 10 Hell. [B] Hell. 651

Gillette Safety Razor Co., Akts., Vesterbrog. 4A [V] [B] Cent. 10968

Gimbel C fh. Distriktschef Kastelsv. 12C² [Ø] [B] Ø 7776

Gimlinge Axel Kursusbestyrer Borthigsg. 9 [Sø]
- JR Overpostbud Thomas Laubs G. 33⁸ [Sø] [B] Ryv. 1073y
- Ivan Snedkerm. Viborgg. 77 [Ø] [B] Ø 4299 Bp. N-Frihavnsg. 96³ [Ø] [B] Ø 3893x

Gimsing Dagmar Enkefrue Jacob Erlandsens G. 5⁸ [Ø] [B] Ø 4671u
- T F Sekretær Cand. jur. Estersv. 30² Hell. [B] Hell. 4492x

Gindrup Otto W Gross. Schlegels Allé 5³ [V] [B] V 3723
- K Frue Hotel garni Colbjørnsensg. 11² [V] [B] V 7367

Ginge Alb. V fh. Direktør R. Islands Brygge 5² [S] [B] Am. 2376x
- Emilie Frøken A F Beyers V. 22¹ Brh. [B] Gh. 5018x
- Reventlow Sprøjtefører Ny Carlsberg V. 28³ [V] [B] V 6682x

Ginsberg K I Gross. Direktør (Kamma) Petersborgv. 4² [Ø] [B] Ø 7621

Ginsburg H Herrekonfektionshdl. Gothersg. 10 [K] [B] Palæ 2926 Bp. Eivindsv. 45 Charlottl. [B] Ordr. 1547

Gergensons Ernsts Legationssekr. Blaagaardsg. 29² [N]

Girotti Olga Frøken (Frdbg. Konserves Magasin) Knuthenborgv. 5¹ Valby [B] Vb. 729
- Harry Journalist Knuthenborgv. 5¹ Valby
- A Vinhdl. Islands Brygge 11 [S] [B] Am. 1688

Gislander S W B Kunstmaler Jacob Erlandsens G. 2⁵ [Ø] [B] Ø 457x

Gislason O Dampskibsf. Forchhammersv. 14¹ [V] [B] N 5326
- Ulla Forstanderinde Istedg. 21¹ [V]
- H Præst Kapellan v. Holmens Kirke Niels Juels G. 7⁴ [K] [B] By 4492 (9-10)

Gislev Axel Tæppehdl. Gross. (Dansk Tæppelager) Nygaardsv. 2³ [Sø] [B] Ryv. 2325
- Fritz Tæppehdl. Lyngby Hovedg. 15¹ Lyngby
- Holger Tæppehdl. (Dansk Tæppelager) Kanslerg. 7² [Ø]

Gissel Petri Kunstmaler Bellmansg. 34¹ [Sø]

Gisselbæk N Gaardejer M.L. Rigsdagen [K]

Gisselø I Gissel Repræsentant Broderskabsv. 15¹ [F] [B] Gh. 4822

Gissemann Jul. fb. Gross. Kristian Zahrtmanns Pl. 78⁸ [F] [B] Gh. 1278
- Poul Hørkr. Birkeg. 6 [N] [B] N 5238
- Erik Købmand Godthaabsv. 136 [F] [B] Gh. 6552

Gitte v. H Th. Nielsen Konfekturefforr. Gothersg. 3 [K] [B] By 1103y

Give B Pedersen Frue Mejeriejer Koldingg. 17C³ [Ø] [B] Ø 4359

Givskov P Aktuar Exnersv. 44 Klpbg. [B] Ordr. 1708
- C V Inspektør H C Ørsteds V. 29 B² [V]
- P B M Kommunelærerinde Mellemtoftev. 2³ Valby
- Kirstine Organist Musiklærerinde Nøjsomhedsv. 7² [Ø] [B] Ø 3431x

Gjødesen [Se endv. Gjødesen]
- Anna Frøken Rosenstandsv. 15 Charlottl. [B] Ordr. 572
- Ellen & Gerda Frøkner Vennemindev. 2² [Sø] [B] Ryv. 281x
- Sv. W Fuldm. i Finm. Bogholder v. Kongens Intendantur Vilvordev. 27 Charlottl. [B] Ordr. 396
- Aage Kunstmaler Cand. phil. Hellerupgaardv. 12 Hell. [B] Hell. 955

Giørtz [Se endv. Gørtz]
- H C N fhv. Generalauditør K.DM. Østerbrog. 95² [Ø] [B] Ø 7672
- Otto Radiofabr. Kongedybs Allé 10 [S] [B] Am. 8028 Bp. Lyneborgg. 4⁴ [S]

Gjaldbæk J K Apoteker Forhaabningsh. Allé 17⁸ [V] [B] V 5820x
- Gudrun Postassist. Thorvaldsensv. 20¹ [V]
- H M Postassist. Thorvaldsensv. 20 [V]

Gjedde [Se endv. Gede, Gedde]
- Vald. Gross. Dronn. Tværg. 22¹ [K] [B] Palæ 3739 Postkonto 2813
- Aage Kaffehdl. Hjørringg. 27¹ [Ø] [B] Ø 4822v
- G V Koncertsanger Cand. phil. Gl. Kongev. 91Hh.⁴ [V]
- Gudrun Frue Korrespondent Østerbrog. 84 Sb.⁸ [Ø] [B] Ø 436x
- Johannes Toldkontrolør Aaboulevard 78⁴ [N] [B] N 3358y

Gjeddebæk H Cand. phil. Fuldm. u. Magist. Jagtv. 202² [Sø] [B] Ø 4564x

Gjedsted Johanne Enke e. Toldforv. Sveigaardsv. 16 Hell. [B] Hell. 1614
- Axel Gross. Knabrostr. 3² [K] [B] By 6228
- Th. Repræsentant st. Mølle V. 9² [S] [B] Am. 2044

Gjedsted-Jensen Axel Forretningsf. Wilkensv. 43⁸ [F] [B] Gh. 4125

Gjellebøl J Fabrikant Uraniav. 3 [V]

Gjellerup Sv. A Afdelingschef Vennemindev. 51¹ [Sø] [B] Ryv. 2170x
- A Arkitekt Nikolaj Pl. 26 [K] [B] By 1662y Bp. St. Jakobs G. 11² [Ø] [B] Ø 4764v
- N H Bankfuldm. Under Elmene 3⁴ [S] [B] Am. 2171

Gjellerup
- **Jul. Gjellerup** Bog- & Papirhdl. Forlagsboghdl. Stempelpapirudsalg Frm. Sølvg. 87 [K] [B] Cent. 3505, 4592 & 4593
- F fh. Distriktslæge R. Livjægerg. 19³ [Ø] [B] Ø 2788
- A Enkefrue (Jul. Gjellerup) Sølvg. 87² [K]
- Margrethe Enkefrue Sortedamsdoss. 27⁸ [N] [B] N 2245
- C P Gross. Manufaktur en gros Frm. Hauserg. 36 [K] [B] By 3431
- H O Gross. (C P Gjellerup) Korsørg. 33¹ [Ø] [B] Ø 5855
- Chr. P Ingeniør Cand. polyt. Direktør for Akts. Dansk Maalerfabrik Gl. Kongev. 94 [V] [B] Løva 2252
- O C Læge Allé g. 31 [F] [B] Gh. 463 (3-4) Bp. Børglumv. 31 Vanl. [B] Damsø 1440
- Aage Maskinmester Teglværksbakken 3 Hell. [B] Gjent. 1587
- Christine Frøken Modist Jakob Dannefærds V. 12² [V] [B] N 3661u
- A F A fh. Politifuldm. Vesterbrog. 14B² [V]

Gjelstrup A M Kommunelærerinde Elmeg. 13² [N]

Gjems A Enkefrue Rosenv. Allé 7³ [Ø] [B] Ø 2397y

Gjentofte Apotek Brogaardsv. 6 Gjentofte [B] Gjent. 156
- Autoværk ved O Andersen Lyngbyv. 370 Gjentofte [B] Gjent. 791
- Boghdl. ved Richard Becker Gjentofteg. 37 Gjentofte [B] Gjent. 1347 & Gjent. 1348 Postkonto 2887
- Brugsforening Baunegaardsv. 4 Gjentofte [B] Gjent. 458
- elektr. Skotøjsværksted ved J F Eskildsen Søgaardsv. 1 Gjentofte [B] Gjent. 747
- Honninghus v. Anton Hansen Ellemosev. 103 Hell. [B] Gjent. 1467
- Installationsforr. ved Oscar Frederiksen Kirketorvet 1 Gjentofte [B] Gjent. 32
- Kirke, Præster, Klokkerkontor m. m. se Afd. V Real-Register
- Kolonial-Lager v. A Justesen Brogaardsv. 24 Gjentofte [B] Gjent. 1025
- kommunale Skolevæsen Kontor Christiansv 1 Charlottl. [B] Ordr. 3401 (10-3) se Afd. V Real-Register
- Kommunes Raadhus Raadhusv. Charlottl. [B] Ordr. 1780 se Afd. V Real-Register u. Gjentofte Kommune
- Kommunes Skoletandklinik se Afd. V Real-Register u. Gjentofte kommunale Skolevæsen
- Material-, Farve- & Tapethdl., H Bruhn Brogaardsv. 24 Gjentofte [B] Gjent. 1060
- Mejeri, Akts., Brogaardsv. 13 Gjentofte [B] Gjent. 236
- mekaniske Værksted ved L P Bendtsen Erichsensv. 2 Gjentofte [B] Gjent. 748
- og Omegns Vinduespolerings- & Støvsugningsforr. C Petersen Vilhelm Bergsøes Allé 16 Søborg [B] Søb. 514
- Plissé-Atelier v. Fru Kirstine Hansen Kirketorvet 7 Gjentofte [B] Gjent. 1157
- Strømpefabrik, K Jørgensen Rosenfeldts Allé 6 Gjentofte [B] Gjent. 1413
- Trikotage- & Lingerimagasin Gjentofteg. 68 Gjentofte [B] Gjent. 912
- Trikotage- & Lingerimagasin, Akts., Frdbg. Afd. H C Ørsteds V. 48B [V] [B] N 1079
- Varehus ved G & E Nielsen Højsgaards Allé 73 Hell. [B] Gjent. 1614
- Vinhdl. ved Wilh. Aug. Friede Gjentofteg. 33 Gjentofte [B] Gjent. 518

Gjeraa Georg Mortensen Arkitekt Nørrebrog. 16³ [N] [B] N 6804

Gjerding Poul Afdelingschef Teglværksg. 3² [Sø] [B] Ryv. 3990y
- H Forretningsbestyrer Isafjordsg. 4⁵ [S]
- Aa. Værkfører Arkonag. 17⁴ [V] [B] V 9538x

Gjerland Niels Peter Operasanger Brønshøj Kirkev. 1⁴ Brh.

Gjerlang A Snedkerm. (Andersen & Gjerlang's Maskinsnedkeri) Godthaabsv. 28² [F] [B] Gh. 6342

Gjerlev A R Overintendant Tagensv. Militærhosp. [N]

Byer i Udlandet, kendte under flere Navne se Bind 2, Afd. IX.

Gjerlev Johanne Restauratrice Provstev. 13 [L] [T] Tg. 2089
Gjerlev-Pedersen A Skrædderm. Paa Blegdammen 2S [Ø] [T] N 5398
Gjerløff Kaare Møller Assist. i Sparek. Cottagev. 16¹ Hell.
- Thomas Dampskibsf. Strandv. 138¹ Hell. [T] Hell. 1557 v
- H Ove Direktør Østerbrog. 52¹ [Ø] [T] Ø 5244
- Vald. Direktør Kongev. 16 Gl. Skovridergaard Holte [T] Holte 1018
- Emil Konsul R. MfDR. Aurehøjv. 4 Hell. [T] Hell. 1762
- Ida Frue Tegnekontor Strandparksv. 4S Hell.

Gjerløv [Se endv. Gørløv]
- Holger Cigarhdl. Lyngby Hovedg. 9 A Lyngby [T] Lyngby 552 Bp. Rønne Allé 1 Lyngby [T] Lyngby 130
- **C V Gjerløv** Gross. Jakob Dannefærds V. 17 [V] [T] Cent. 5298 & 13698 Postkonto 93 Telegramadr. „Renaniata" Bp. Aaboulevard 39² [V] [T] N 3833
- Frode Kommunelærer NJ Fjords Allé 8² [V]
- J E L R Overbetj. Louis Pios G. 13¹ [V] [T] Sydh. 267
- R G fh. Toldassist. Kronprinsesseg. 66² [K]

Gjerløv-Knudsen C O Arkitekt Vermehrensv. 8 Klpbg. [T] Ordr. 3348
Gjerløv Nielsen E & H Frøkner Skotøjshdl. Vesterbrog. 43 [V] [T] V 1545v
- Esther Skotøjshdl. (E & H Gjerløv Nielsen) Brorsonsg. 9S [V]
- Helga Skotøjshdl. (E & H Gjerløv Nielsen) Brorsonsg. 9S [V]

Gjernals Erik Assist. Jagtv. 204² [Sø] [T] Ø 7384
- Ida Oberstinde Christiansv. 1³ Charlottl. [T] Ordr. 641
- Viggo Sekretær I E Ohlsens G. 17¹ [Ø] [T] Ø 2923u

Gjerrild Ch. K Arkitekt Ø-Søgade 32⁴ [K]
Gjerring Vald. Barber & Frisør Vesterbrog. 82 [V] [T] Cent. 9529 Bp. Schlegels Allé 3³ [V] [T] V 1248x
Gjersing O Maskinmester Frdbg. Allé 21 A¹ [V] [T] V 9939
Gjerstad A Ovnsætter S-Boulevard 125⁴ [V] [T] Eva 2150
Gjerstrup Gustav Bagerm. Ravnsborgg. 14 [N] [T] N 7315 Bp. Ravnsborg Tværg. 9² [N]
- Walter Bagerm. Lyngbyv. 7 [Sø] [T] Ryv. 74y
- Ludvig Korsetfabr. Frm. Gothersg. 14 H [K] [T] Cent. 5748
- Th. Ingeniør R. Kalvebod Brygge 4² [V] [T] Cent. 4448 & 12448
- Johs. Repræsentant Nyelandsv. 24³ [F] [T] Gh. 330

Gjersøe Nils Direktør Enighedsv. 55 Charlottl. [T] Ordr. 1923
- J A Gross. Agenturforr. Amager Boulevard 128A [S] [T] Am. 5505
- Sophus Gross. Mf DR. Gothersg. 131¹ [K] [T] By 5782

Gjertsen Edv. Gaardejer st. Magleby [T] Dragør 390
- Thorvald Hdlsagent Ravnsborgg. 16 B² [N] [T] N 554u
- Arne Kontorchef Strandv. 19¹ [Sø]

Gjerulff A N Enkefrue Tonysv. 10S Charlottl. [T] Ordr. 470
- Helga Enkepastorinde Bernstorffsv. 78 Hell. [T] Hell. 3629x
- Ludovica Enke e. Gross. Strandv. 187¹ Hell. [T] Hell. 1317
- Gerda Frue Kløckersv. 27 Gjentofte [T] Gjent. 1110
- & Co. Gross. Jægersborg Allé 70 Charlottl.
- **Th. Gjerulff's Eftf.**, Alb. Skjøldberg Herrekonfektion Klæde en gros Kjøbmagerg. 47 [K] [T] Cent. 4344 & By 8644
- J P Ingeniør (Gjerulff & Co.) Jægersborg Allé 70S Charlottl. [T] Ordr. 1020
- Ernst Manufakturhdl. Gross. R. (J P Holbech's Eftf.) Nordkrog 4 Hell. [T] Hell. 1056
- H Maskinforhdl. Westend 3⁴ [V] [T] V 2331
- Toxen Prokurist Arkonag. 22² [V] [T] V 9447 x
- Estrid Frøken Rentrice Classensg. 62² [Ø] [T] Ø 7987

Gjesager M Urmager Amagerbrog. 90 [S] [T] Am. 1845 Bp. Amagerbrog. 67¹ [S] [T] Am. 1823x
Gjessing Harald Byretsdommer R. Vesterbrog. 40³ [V] [T] V 4013
- A Direktør Sigridsv. 15 Hell. [T] Hell. 412
- Aage Direktør R. D M. st. Kongensg. 128⁴ [K] [T] Palæ 3236
- Amalie Frøken Strandboulevarden 12¹ [Ø] [T] Ø 1610 x
- J Frøken Faxeg. 16² [Ø] [T] Ø 1928 y
- Bo Landsretssagf. V-Boulevard 13 [V] [T] Cent. 50940 Bp. Jens Kofods G. 2³ [K] [T] Palæ 292x
- Carl Repræsentant Søgaardsv. 22 Gjentofte [T] Gjent. 285
- Erland Vicekonsul Bregentveds Allé 25 Gjentofte [T] Gjent. 718

Gjetting Anna Enkefrue Peter Bangs V. 61S [F] [T] Gh. 5380x
- Harry Ingeniør Gross. Farverg. 17 [K] [T] Cent. 8237 & 11170 Postkonto 2964 Bp. Halls Allé 1² [V] [T] V 3971
- R Jul. Ingeniør v. Orlogsv. R. Ærenprisv. 2 Gjentofte [T] Gjent. 368
- Aage Kasserer Glahns Allé 29S [F] [T] Gh. 1640x
- Henry Repræsentant Kapelv. 1² [N] [T] N 4731x
- V Snedkerm. Kronprinsesseg. 58 [K] [T] Palæ 771 x Bp. Ryesg. 29⁴ [N]

Gjurup Adelheid Frue Bogholderske P G Ramms Allé 25⁴ [F] [T] Gh. 4502
- Einar Skomagerm. Carl Plougs V. 6 [V] [T] Eva 1042 Bp. P G Ramms Allé 25⁴ [F] [T] Gh. 4502
- Th. Skotøjsfabr. C N Petersens V. 45 [F]

Gjødesen [Se endv. Giødesen]
- 's F E Cigarfabrik Hortensiav. 8 [V] [T] Cent. 5459 Postkonto 21515
- Christiane Enkefrue (F E Gjødesen's Cigarfabrik) Falkoner Allé 53² [F]
- Emma Enkefrue Toldbodv. 18¹ [K] [T] Palæ 1827y
- Clara Frøken (F E Gjødesen's Cigarfabrik) Hortensiav. 8 [V]
- N C Fuldm. u. Magist. Jacobys Allé 4³ [V] [T] V 9673 y
- H Lagerchef Egilsg. 27 B⁵ [S] [T] Am. 1378x
- H Postkontrolør Smalleg. 22⁴ [F] [T] Gh. 951y
- J A Telegrafkontrolør Vesterbrog. 114³ [V] [T] V 732y
- Alb. Urtekr. st. Kongensg. 49S'¹ [K] [T] Cent. 9691
- J A C Viceinspektrice Vibev. Grøndalsvængets Kommuneskole [L] [T] Tg. 3365y

Gjødvad P E Afdelingschef Ehlersv. 27 Hell. [T] Hell. 796
- Søren Gross. Værnedamsv. 4² [V] [T] V 8822
- Th. Gross. Manufakturhdl. Nørrebrog. 53B³ [N] [T] Cent. 12342

Gjøl J V H J Smedem. Carl Lunds G. 12⁵ [S]
Gjøls-Andersen & Krüger Gross. V-Voldg. 115 [V] [T] Cent. 15162
Gjøls Andersen A Gross. Lundtofteg. 94¹ [L] [T] Tg. 4904
Gjørling Th. Assist. i Post- og Telegrafv. Rothesg. 4² [Ø] [T] Ø 2142x
- I Klkollektrice Worsaaesv. 8S [V]
- V A Malerm. Nyhavn 31B [K] [T] Palæ 1181
- Sven Pressefotograf Gothersg. 43⁴ [K] [T] Palæ 4244
- Alfred fh. Revisor Rørholmsg. 7¹ [K]

Gjørtler P Mekaniker (Møller & Gjørtler) Kongevejen 10 Dragør
Gjørup T M Cigarfabr. (Bender & Gjørup) Rostgaardsv. 31S Brh.
- O Fotograf Amagert. 10 A [K] [T] By 788x
- C Klkollektrice Willemoesg. 61¹ [Ø]
- F V Landsretssagf. Bredg. 30 [K] [T] Cent. 3516 & 3536 Bp. Islands Brygge 19³ [S] [T] Am. 853x
- Ernst Læge Reservelæge Dr. med. Frederiksbergg. 25¹ [K] [T] Cent. 15192 (12½-1½, Fred. till. 6-7) Bp. Ø-Farimagsg. Dronn. Louises Børnehosp. [Ø] [T] Ø 7293

Glace
- **la Glace Konditori** ved N Henningsen Skoubog. 3 [K] [T] Cent. 4646 & 4666 fri Notering. Grundlagt 1870 Telegramadr. „Laglace"

Glad Aage Fabrikant Langelandsv. 17² [F]
- E Frøken Ordrupv. 140 A Charlottl. [T] Ordr. 1383
- C F Generalkonsul Direktør R. Bredg. 76¹ [K] Cent. 11051
- **L C Glad & Co., Akts.**, kemisk Fabrik og Oliedestillation Kontor Gothersg. 175 [K] [T] Cent. 7010 Postkonto 939 Telegramadr. „Willglad" Fabrik Tagensv. 61 [L] [T] Cent. 5402 Grundlagt 1880
- Henrik Restaurator Krsthvns T. 4 [K] [T] Am. 4918

Glad-Weirup I Enkefrue Magnoleav. 6² Valby [T] Vb. 2999y
Glade H F Cigarkassefabr. Frederikssundsv. 266 Brh. [T] Bella 787
Gladsaxe Sogns Bank (Søborg Bank), Akts., Søborg Hovedg. 88 Søborg [T] Søb. 214 Postkonto 1113
Glaesel Holger Konsul Apoteker Annasv. 7 Hell. [T] Hell. 1771
Glahder Jørgen Cand. mag. Kochsv. 25¹ [V] [T] V 9963
- Henrik Ernst Tandlæge Søborg Hovedg. 38 Søborg [T] Søb. 1008

Glahn [Se endv. Klahn]
- A Arkitekt Gardes Allé 9 Hell.
- Gunnar Arkitekt st. Kongensg. 24³ [K] [T] Palæ 470
- Hans Egede Ekspeditionssekr. i Socialmin. Cand. jur. Ahlmanns Allé 5¹ Hell. [T] Hell. 2415
- Henriette Enkepastorinde Ø-Søgade 94³ [Ø]
- Sofie Enke e. Fabrikinsp. Asgaardsv. 17 [V] [T] V 4430
- Tutte Enke e. Departementschef Vitus Berings Allé 24 Klpbg. [T] Ordr. 1064
- Karl fh. Fabrikbestyrer Ahlmanns Allé 2¹ Hell. [T] Hell. 3221
- Eva Frøken Fredh. Kan. 26 A¹ [K] [T] By 2688 v
- Hans Egede Ingeniør Cand. polyt. Eivindsv. 32 Charlottl. [T] Ordr. 2880
- S E Ingeniør N Jespersens V. 10⁴ [F] [T] Gh. 7932
- I Klkollektrice Trianglen 7 [Ø] Bp. Strandparksv. 28 Hell.
- T Frue Klkollektrice Kastelsv. 6³ [Ø] [T] Ø 2446v
- Otto Kunstmaler Wilkensv. 23⁴ [F]
- Aage Oberstløjtn. R. DM. Østerbrog. 116³ [Ø] [T] Ø 3332
- Ludvig Pastor emer. Dr. theol. R Paludan Müllers V. 7³ [V] [T] V 943v
- E Provstinde Henrik Steffens V. 5S [V] [T] V 2475v
- Th. Præst Kapellan v. Frdbg. Kirke Chr. Winthers V. 11S [V] [T] Eva 327
- Bodil Frue Tandlæge Eivindsv. 32 Charlottl. [T] Ordr. 2880
- H Tandlæge Vesterbrog. 84³ [V] [T] Cent. 13020

Glahnson E Arkitekt Carl Johans G. 8⁵ [Ø] [T] Ø 3691x
- L fh. Direktør R. Kirkevænget 2² Valby [T] Vb. 120
- Ellen M Enke e. Bogholder Hørdumsg. 23 [V] [T] Sydhavn 46
- M Enkefrue Hollænderv. 12³ [V]
- P E Prokurist Kongeleddet 19 Charlottl. [T] Ordr. 3165

Glahnson-Petersen K Gross. (Gunnar Jæger & Co.) Østerbrog. 104² [Ø] [T] Ø 1135
Glandt Jona Enke e. Gross. Øresundsg. 39³ [Ø] [T] Ø 1290u
- M O Enkefrue Suensonsg. 53⁴ [K] [T] Palæ 269 y

Glanzstoff-Nordica, Akts., Holbergsg. 15 [K] [T] Cent. 6474 & 12880
Glarbo Henny Frøken Arkivar i Rigsark. Cand. mag. Norasv. 9 Charlottl. [T] Ordr. 1539
- Karen Frue Klkollektrice Classensg. 66² [Ø]
- V Frøken Kommunelærerinde Norasv. 9 Charlottl. [T] Ordr. 1539
- R S Landbrugskand. Dalgas Boulevard 61¹ [F] [T] Gh. 5488v

Glarborg Axel Hansen Inspektør Bramslykkev. 23S Valby

Glarding Ludvig Gross. Magnoleav. 2² Valby Vb. 1457x
Glargaard Erik Købmand Kildebrondev. 10 Brh. Bella 1060
- Niels Salgsinspektør ved Carlsberg Bryggerierne Jacobys Allé 6² V V 8246
Glaris, Akts., Ostehdl. Gl. Kongev. 41B V V 7551
Glarmesterforretningen Hungaria, Alb. Hansen, Jagtv. 106 L Cent. 13566
Glarmestrenes Glasforsikring, Akts., Raadhuspl. 45 V Cent. 1303, 1366 & 12649 Postkonto 1791 Se Fag-Registret under Glasforsikring I
- Glasindustri, Akts., Pilestr. 40 K Cent. 4892 & 13055
Glarø A J Fabrikmester Nørrebrog. 56² N N 3077y
Glascentralen v. P Nielsen Glarmesterforr. Guldbergsg. 47 N N 4603x
Glase Christine Enkefrue Gersonsv. 6 Hell. Hell. 2132
Glasforsikringsselskabet Guardian i London, Joh. L Madsen, V-Voldg. 10 Helmerhus V Cent. 48
Glashoff Wilh. Blikkenslagerm. Gas- & Vandm. N-Fasanv. 200 L Tg. 1776x Bp. N-Fasanv. 48ᵉ F Gh. 3143 y
Glasius P Værkfører Lombardig. 20³ S Am. 1793y
Glasmagasinet ved Louis Meyer N-Voldg. 12 K Cent. 1184 & 10184 Postkonto 3620
Glasmann G Urtekr. Prinsensg. 13 K Palæ 3776
Glass Louis Komponist R.DM. Musikkonservatorium Madvigs Allé 7 V V 7783 Bp. Bregnev. 13 Gjentofte Gjent. 342
Glassliberiet Activ ved H Nielsen & O Madsen Vesterbrog. 25 H V V 3131
Glasso ved Carl V Dantzer Farver en gros Vesterbrog. 25 V Cent. 9193
Glas- & Staalkontoret, Akts., Helgolandsg. 15 V Cent. 15215
Glatrup Carl J Murerm. Kirkebakken 9 Gjentofte Gjent. 117
Glaven Margrethe Enkepastorinde Mariendalsv. 39³ F Gh. 1477 y
Glavind C M Repræsentant Jernbane Allé 86¹ Vanl. Damsø 1940
Gleerup G Bankbestyrer Steenstrups Allé 11² V N 1089x
- Anders Bogholder Sjællandsg. 31¹ N
- C A Enkefrue Ordrupv. 32 Charlottl.
- Marie Enke e. Apoteker Gl. Kongev. 120³ V V 6144x
- Fritz Fuldm. Cand. jur. Strandboulevarden 11⁴ Ø Ø 8283
- Jørgen Gross. Agenturforr. Lundsg. 5³ Ø Ø 6526
- Anna Margrethe Journalfører i Generaldir. f. Postv. Rosenv. Sideallé 9ˢ Ø Ø 1939v
- C D Enkefrue Klkollektrice Rosenv. Sideallé 9ˢ Ø Ø 1939v
- Knud Aage Kunstmaler Ryesg. 3³ N N 2876 y
- V Revisor Schimmelmannsv. 45 Charlottl.
Gleesen Anna Frue Jagtv. 229¹ Sø Ryv. 778x
- H J Kontorchef st. Kongensg. 1 K
- F Manufakturhdl. Frederikssundsv. 26¹ L Tg. 2501
- Meta Rentrice Kastelsv. 8² Ø
- Hedvig Sæbehdl. Lyngbyv. 40ˢ Sø Ryv. 1324 y
Gleiche R Ingeniør V-Voldg. 90ᵇᵉ V By 6650
Gleie-Jørgensen P H Repræsentant Løjtnant Rygaards Allé 93 Hell. Hell. 3912
Gleinig C Repræsentant Gjentofteg. 55² Gjentofte Gjent. 1333
Gleissner Christy Frue Trikotagehdl. Strandv. 132 Hell. Hell. 466x
Gleitze N V Elektriker Hollænderv. 19⁴ V Cent. 12398
Glent Emmy Frue Vagtelv. 14 F Gh. 6910
- **Glent & Co.** Ingeniørforr. V-Boulevard 4 V Cent. 13900
- Kai M Ingeniør Cand. polyt. (Glent & Co.) Amagerbrog. 2⁵ S Am. 889

Glenthøj L P Thomsen fh. Børnekonfektionshdl. L I Brandes Allé 8² V N 2450
Glentner L Fuldm. Forchhammersv. 14² V N 6551
Glentvor P Linoleumspaalægger Mogens Bjørns Allé 8 Kastrup Kastrup 413
Glenvad N P Skrædderm. Ryesg. 4 N N 620x
Glested Clara Enkefrue Birkeg. 28² N N 3634x
Gliemann V Gross. Uldsalag. 20¹ Ø Ø 8003
- V, Kbhvn., Akts., Gross. Korn- & Foderstoffer Læderstr. 32, 34 K Cent. 5845 & 5846
- Wilh. Gross. Kjøbmagerg. 22 K Cent. 14777 & 14797 Bp. Strandboulevarden 110⁴ Ø Ø 7880
Glies Johanne Enkefrue Holmbladsg. 71² S
- Knud Revisor Halfdansg. 26⁴ S
Gliese N Entreprenør Bentzonsv. 8² F Gh. 58
- W Ostehdl. Jagtv. 199 Sø Ryv. 1105
Glim, Akts., Kaffehdl. Maagev. 18 Brh.
Glincke Ivan Sekretær Vesterbrog. 141³ V V 449y
Glindemann Poul Bankfuldm. Translatør Strandboulevarden 5¹ Ø Ø 7720
Glindemann-Nielsen Ella Enkefrue Strandvænget 3¹ Sø Ryv. 2530
- Carl Prof. v. polyt. Læreanst. Lyngbyv. 35¹ Sø Ryv. 2347
Glistrup K Bankfuldm. Strandboulevarden 67⁴ Ø Ø 4340y
- K Forvalter Nørreg. 28⁴ K By 7684
- P Gross. (fh. John Forbæch's Eftf.) Vesterbrog. 169¹ V V 4772
Glob Ingrid Frue Caroline Amalie V. 65 Lyngby
- Johs. Kunstmaler Stenagerv. 13 Hell. Gjent. 1511
- Peter A Lagerchef Engelsborgv. 37 Lyngby Lyngby 972
Globe Trading Company, Akts., Hovedvagtsg. 2 K By 8620
Globus Cykler, Akts., V-Farimagsg. 11 V By 3545
Glode-Olsen Lucia Enkefrue Nytorv 9³ K By 5495y
- Ejnar Kommunelærer Veras Allé 6 Vanl. Damsø 77
Gloerfelt Inger Frøken Assist. u. Magist. Lykkesh. Allé 1 A² V V 5723v
Gloerfelt-Tarp B Cand. polit. Kontorchef Strandboulevarden 96² Ø Ø 6916
- Kirsten Cand. polit. Fabrikinsp. Strandboulevarden 96² Ø Ø 6916
Gloria Butter Co. Agersøg. 20 Sø Cent. 601
Glorita v. J Jørgensen Konfekturefabr. Jagtv. 109 G L Tg. 2116 v
Glosimodt Olaf Driftsinsp. v. Carlsberg R. Carlsbergv. 15 Valby V 1842 x
Glud [Se endv. Gluud]
- Hans Direktør Ingenier Cand. polyt. Fru Gyllembourgs V. 8 F Gh. 2304
- Anne Enke e. Direktør Bülowsv. 44³ V N 7356
- Karen Enke e. Kreditforeningsdir. Solvænget 1² Sø Ryv. 3717x
- P Fabrikant Aaboulevard 50³ N N 1988y
- Christian Ingeniør Cand. polyt. Teglgaardsv. 36 Charlottl. Ordr. 1413
- Jørgen Ingeniør Cand. polyt. Frdbg. Allé 34² V Eva 2064
- Jørgen & Olaf Ellern Ingeniører Cand. polyt. Raadhuspl. 59 V Cent. 10793 & 10796
- Georg C A Kunstmaler Rosenørns Allé 34¹ V
- **Glud & Marstrand's Fabriker, Akts.,** Metalvarefabr. Hovedkontor og Prøvelager Kapelv. 46 N Eksped. Rantzausg. 22 N Cent. 1106 Postgiro Konto Nr. 31
- Poula Frøken Musiklærerinde Thorshavnsg. 22³ S Am. 4503 y
- S P J Overbetj. i Statspol. Drosselv. 68 F Gh. 6058
- Chr. Repræsentant Bredegrund 15³ S Am. 7171
- Otto Revisor Amagerfælledv. 31⁵ S Am. 2516u
- W P Tegner Madvigs Allé 8⁴ V
Glumsøe C Vald. Urtekr. Flensborgg. 32 V V 918x Bp. Graasteusg. 6ˢ V

Glunk Alfred Afdelingschef Anemonev. 60 Gjentofte Gjent. 1062
Gluskin S Fabrikleder Hattensens Allé 8¹ E
Glutin, kem. Fabrik ved D Monrad Steng. 19, 21 N
Gluud [Se endv. Glud]
- C Blomsterhdl. Rudolph Berghs G. 3ˢ Sø
- Fanny Enkefrue Visbyg. 10¹ Ø Ø 5454
- Margrethe Enkefrue Hesselg. 18⁴ Sø
- Sophie Enkefrue H C Ørsteds V. 39 C³ V N 3493 y
- L F Fabrikant Lindholmsv. 16¹ Brh. Bella 473
- Petra Frue Nørrebrog. 51² N N 891
- Carl Gross. H C Ørsteds V. 39 C³ V N 3493y
- Fritz W Læderhdl. Forhaabningsh. Allé 19³ V V 606v
- 's Wilfred Eftf. Læderhdl. Dannebrogsg. 6 V V 158
- J V Repræsentant Toldbodv. 4³ K
- Jacob Restaurator Vesterg. 12 K
Glück I Galanterihdl. (Londoner Bazaren) Aaboulevard 51¹ V N 3214
- B Gross. N-Fasanv. 243 L Cent. 11033 Postkonto 3718 Bp. Rosenborgg. 2³ K Palæ 2997
- L Repræsentant N-Frihavnsg. 14⁴ Ø Ø 4637 x
Glückstadt H J C Cand. polit. Strandboulevarden 12³ Ø
- H Forretningsf. Højstrupv. 6ˢ Vanl.
- Julie Frue Trondhjemsg. 11³ Ø Ø 7781
- Valdemar Generalkonsul R. D M. N-Voldg. 16² K
- Carl Ingeniør Cand. polyt. Forchhammersv. 5³ V Cent. 13448
- A Pelsvareforr. Aaboulevard 26 N Cent. 4364 Bp. Julius Thomsens G. 20² V
Glyng V Nielsen Fabrikant (Fabrikken Olympia) Strandboulevarden 35⁴ Ø Ø 3375x
- Bjørn Porcelænshdl. Folkets Allé 6ˢ F
Glyptoteket Dantes Pl. V By 1065 & 1066 se Afd. V Real-Register u. Ny Carlsberg Glyptotek
Glysing Otto Afdelingschef Jagtv. 195ˢ Sø Ryv. 328x
Glædemark H J Hansen Cand. mag. Hiort Lorenzens G. 25³ N N 1856 x
Glæsel O Bonsach Blikkenslagerm. Gas- & Vandm. Vesterbrog. 99 V V 3671
- H E Direktør Hammerensg. 3⁴ K Palæ 1160
- Cecilie Frue Vesterbrog. 143³ V V 207v
- E Frue Dalgas Boulevard 2⁴ F Gh. 5169y
- Carl E Kommunelærer Julius Valentiners V. 40¹ F
- Kay Repræsentant Jernbane Allé 15 B¹ Vanl.
- Aa. Værkfører Kirstens Allé 6 Søborg Søb. 197
Glæsner H A Malerm. Vodroffs Tværg. 2⁴ V V 5731x
- Ove Repræsentant Willemoesg. 53ˢ Ø Ø 4896y
- Carl Restaurator Dybbølsg. 9 V V 4809
- Wilh. Skriver Willemoesg. 53ˢ Ø
Glöde
- **F Glöde** Gross. Nygade 3 K Cent. 8828 Postkonto 786 Bp. Dronninggaards Allé 21 Holte Holte 93
- **Hellerup & Glødefri Tændstikfabrikker, Akts.,** Heimdalsg. 39 L Tg. 445 & Tg. 3575 Postkonto 1941
Glødelysforr. Kronen ved H L Rasmussen Rosengaarden 14 K Cent. 10073 & 12337
Gløerfelt-Petersen Georg aut. Installatør Frdbg. Allé 28 V Cent. 4445 Bp. St. Thomas Allé 13⁴ V
Gløtup Aksel Bogholder N-Frihavnsg. 8¹ Ø Ø 4476x
- M Frue Klkollektrice N-Frihavnsg. 8¹ Ø
Gløy H & Søn's Eftf. Vognfabr. N-Farimagsg. 67 K Cent. 630
Gnatt Kai Gross. Havneg. 47³ K By 8564
Gnudtzmann H L Schütten Adjunkt Strandv. 29³ Sø

Gnudtzmann Johanne Frøken Colbjørnsensg 3³ V ☎ V5662x
- K S Ingeniør Havneingeniør Strandv. 29³ St ☎ Ryv. 529y
- Anna Enkefrue Sangerinde Gl. Kongev. 72³ V ☎ V 3840

Goddik Peter Gross. (A H Andersen) Torkel Badens V. 20¹ Hell. ☎ Hell. 2642

Godsbanegaarden se Bestemmelser og Takster Side 2207 p a grønne Blade i 2. Bind

Godsekspeditionen Danmark ved A Jørgensen Stylsvig Godsbanegaarden V ☎ By 6101

Godsk Chr. Urtekr. Holmbladsg. 22 S ☎ Am. 1222y

Godske Carl Skotøjsfabr. Godthaabsv. 13 D F ☎ Gh. 6292 Bp. Ingerslevsg. 122³ V ☎ V917x

Godske-Nielsen O Kontorchef i Finm. R. Carl Plougs V. 8³ V ☎ V 7101
- S fh. Kontorchef R. DM. Kronprinsesseg. 16³ K ☎ Palæ 247y
- H Organist Stockholmsg. 3 Ø ☎ Ø 3490v
- Knud fh. Regnskabschef Rathsacksv. 6¹ V ☎ V 7036

Godskesen Georg Fuldm. i Toldrev. Løjtn Madvigs Allé 10³ V ☎ V 5388x
- Oluf Ingeniør Cand. polyt. Østbaneg. 5⁴ Ø ☎ Ø 2555y
- M Overretssagf. Borgmester ML. MFK. K. DM. Frdbg. Allé 56² V ☎ V 4170

Godskesen-Andersen A E E Overassist i Post- og Telegrafv. Sønderjyllands Allé 7¹ Vanl. ☎ Damsø 481

Godt Caroline Frue Rosenørns Allé 33² V ☎ N 3695
- H P Gross. Gl. Kongev. 123² V ☎ V 7291

Godtbergsen Aage Skomagerm. Falkoner Allé 24 F ☎ V8073

Godtfredsen [Se endv. Gotfredsen, Gottfredsen]
- Andreas Ekspeditionsleder Hvidkildev. 3² Brh.
- Hulda Enkefrue (R Godtfredsen) Brogade 7¹ K ☎ Am. 4788
- S A Fabrikant Frederiksstadsg. 3ᵉ V ☎ V 7110
- J P Gross. Strandv. 201³ Hell. ☎ Hell. 1318x
- Carl Isenkr. Jernbanev. 10 Lyngby ☎ Lyngby 175 Bp. Bagsværdv. 4 Lyngby
- Valborg Musiklærerinde Brogade 7 K ☎ Am. 4788
- R Remmefabr. Drivremmefabrik Frm. Brogade 7 K ☎ Cent. 1688 Postkonto 4598
- Einer Repræsentant Hoffmeyersv. 1¹ Vanl. ☎ Damsø 166
- Vilh. Restaurator Gjentofteg. 29 Gjentofte ☎ Gjent. 26
- William Trælast- & Tømmerhdl. Vesterbrog. 30² V ☎ Cent. 1268
- Wald. Tømrerm. Nøjsomhedsv. 35³ Ø ☎ Ø 2899y

Godthaab Apotek Godthaabsv. 4 F ☎ Cent. 6453
- Importen ved AV Andersen Cykle- & Radiohdl. Godthaabsv. 235 Brh. ☎ Gh. 5004x

Godthaabs Kirke, Præster, Kordegnekontor m. m. se Afd. V Real-Register
- Messe v. Vald. Nielsen Manufakturhdl. Godthaabsv. 31 F ☎ Gh. 2774
- Vinduespoleringskompagni v. G. Johansen Godthaabsv. 300 Brh. ☎ Gh. 6614

Godthaabsvejen's Kaffelager v. Hertha Petersen Godthaabsv. 64 F ☎ Gh. 6450
- Køkkenudstyrsforr. v. Johs. Nielsen Godthaabsv. 27 F ☎ Gh. 625 v

Godtkjær N P Graver v. Kingos Kirken Bragesg. 35¹ L ☎ Tg. 5035y

Goecker's Ad. Eftf. ved Chr. Pedersen Gross. Herluf Trolles G. 5ˢ K ☎ Cent. 970 & 929 Postkonto 2683

Goedecke Carl Glarm. Nørrebrog. 34 N Bp. Elmeg. 15¹ N ☎ N474y
- Gustav Legetøjshdl. Falkoner Allé 5 F ☎ Gh. 4260
- Marie Syge- & Plejehjem Strandboulevarden 73ˢ Ø ☎ Ø 2975v

Goelé Anna Enke e. Trafikinsp. Thorvaldsensv. 25² V ☎ N 7250
- Poul Ingeniør Cand. polyt. Thorvaldsensv. 25² V ☎ N 7250

Goeskjær Karl Bogholder Revisor Thorsg. 74³ L ☎ Tg. 2029y
- Johs. Murerm. Mellemdigsv. 51 Hvidovre Valby ☎ Hvidovre 38
- Valdemar Petersen Revisor Guldbergsg. 21² N

Goethals Augusta Enke e. Gross. Vodroffslund 1² V ☎ V 6139y

Goetz G F Snedkerm. Edelsmindev. 17 Brh.

de Gohr Alexandra Baronesse st. Kongensg. 116⁵ K ☎ Palæ 1469x

Gold O Olesen Forstander Buddingev. 129-135 Søborg ☎ Søb. 700

Gold Konfektureforr. v. Olga Hemmingsen Ø-Farimagsg. 59 Ø ☎ Ø 2871

Goldberg Jørgen Fuldm. Chr. Winthers V. 15 V
- Jul. Th. Oberstløjtn. Direktør R. DM. Chr. Winthers V. 15 V ☎ V 7721
- A Skrædderm. Midgaardsg. 9¹ L
- Kai Speditør Struenseg. 18² N

Goldin J Skrædderm. Prinsessg. 30 K ☎ Am. 7601 y

Goldmann A L Frue Bogholderske Amalieg. 40 A¹ K
- H A fh. Kommunelærerinde Gl. Kongev. 101⁴ V ☎ V 2289x
- J L Kunstmaler Amalieg. 40 A¹ K ☎ Palæ 1315 y
- H Underdirektør i Statsanst. f. Livsfors. R. Overg. n. V. 11ˢ K ☎ Am. 7811

Goldregen, Akts., Kaffehdl. Istedg. 100 V ☎ V 371x

Goldring Martin Direktør Ny Vesterg. 9ᴮᵇ·ˢ K ☎ Cent. 7053
- Martin, Akts., Gross. Ny Vesterg. 9 K ☎ Cent. 7053

Goldschadt Olga Enke e. Kapt. Amagerfælledv. 20¹ S ☎ Am. 4459x

Goldschmidt's Magasin Brudeudstyrsforr. Kjøbmagerg. 11 K ☎ Cent. 825 & 845
- Jørgen Direktør N-Farimagsg. 13³ K ☎ Palæ 3598
- Vald. B Direktør Raagev. 8 Hell. ☎ Hell. 3437
- Alma Enke e. Direktør Østbaneg. 19³ Ø ☎ Cent. 4831
- Olga Enke e. Skibsmægler Sortedamsdoss. 89¹ Ø ☎ Ø 1076
- A Etatsraadinde Amagert. 10³ K ☎ By 3298
- C J Etatsr. R. DM. Carl Bernhards V. 15¹ V
- **Goldschmidt & Nordholm, A/S.,** Farverier Ryesg. 19, 21 N ☎ Cent. 945 & 3111 Grundlagt 1800
- Elisabeth Frue Østbaneg. 17² Ø ☎ Ø 6851
- Mary Frue Jægersborg Allé 11² Charlottl. ☎ Ordr. 3298
- Anna Frøken Sølvg. 22³ K ☎ Palæ 1322x
- Mary L Frøken Kleinsg. 2¹ V ☎ N6388
- Sophie Frøken Hammerensg. 1³ K ☎ Palæ 46
- Viktor A fh. Godsejer Ordruphøjv. 21 Charlottl. ☎ Cent. 5728 & Ordr. 2391
- Axel Gross. Holmegaardsv. 26 Charlottl. ☎ Ordr. 49
- Eduard Gross. (Sacrin Compagniet) Frederiksdalsv. 47 Lyngby ☎ Lyngby 691
- J H Gross. Fabrikant Frederiksborgg. 1 K ☎ Cent. 2225 Bp. Bramsv. 5 Charlottl. ☎ Ordr. 2215
- Julius M jun. Gross. (De Danske Kaffebrænderier) Overg. n. V. 39¹ K ☎ Cent. 476
- Kaj H Gross. (Goldschmidt's Magasin) Norgesmindev. 15 Hell. ☎ Hell. 1725
- Sven Ingeniør Cand. polyt. Jacob Erlandsens G. 4² Ø ☎ Ø 1592x
- Cecilia Lærerinde i Haandarb. og Sløjd Gothersg. 171⁴ K ☎ By 768v
- Albert Overretssagf. Nørreg. 33ˢ·² K ☎ Cent. 3801 & 3802
- Anne Margrete Professorinde Vodroffslund 2⁴ V ☎ Eva 1541
- Max Redaktør Strandboulevarden 16ˢ Ø ☎ Ø 7976
- Julius Repræsentant Jernbaneg. 7 V
- Agnete Sekretær Cand. jur. Nørreg. 33² K ☎ By 3803
- Hugo Speditør Amalieg. 49² K ☎ Cent. 773
- **Jul. Goldschmidt's Eftf.** Speditør Amalieg. 33 K ☎ Cent. 43 Postkonto 23766

Goldschmidt Thora Sproglærerinde Sølvg. 22² K ☎ hemmeligt Nr.

Goldschmitt Anton Gross. Agenturforr. Nakskovv. 23¹ Valby ☎ Vb. 2984

Goldstein
- **J Goldstein & Søn** Gross. Kong. Nyt. 8 K ☎ Cent. 1438 Postkonto 3644 Telegramadr. „Furgoldstein"
- M Gross. (J Goldstein & Søn) Kong. Nyt. 8 K ☎ Cent. 1438 Bp. Chrstholms Slotsallé 6 Klpbg. ☎ Ordr. 1903

Goldvig Theodor Toldkontrolør Rungsted Pl. 8² L

Golf
- **Benni Golf** Gross. Ny Kongensg. 21 V ☎ Cent. 10855 Postkonto 20614 Telegramadr. „Dangolf". Portnerbolig ☎ By 5494y Sommerbp. Villingebæk Strand pr. Hornbæk
- Theodor Gross. (Carl Permin's Vinhdl.) Raadhuspl. 4² V ☎ By 4458

Goll Arne Hemme Arkitekt Holbergsg. 26³ K ☎ Palæ 3397
- J Frøken fh. Forstanderinde Hollænderv. 15³ V ☎ Eva 117x
- Gerda Frue Koncertsangerinde Gothersg. 41 K ☎ By 142x
- Hildur Musik- og Skrivelærerinde Helgesensg. 18³ Ø
- Aug. Rigsadvokat K. DM. Amalieg. 21 Cˢ·¹ K ☎ Palæ 2181

Gollmann W Fotograf Jagtv. 17¹ L ☎ Tg. 1595x

Golman Ch. Skrædderm. Istedg. 36 V ☎ V 1617x Bp. Kiærs Allé 4 Søborg

Golodnoff P V Ingeniør u. Stadsing. Dir. Strandboulevarden 7² Ø ☎ Ø 2383u
- Olaf Overinsp Egilsg. 29 A⁵ S ☎ Am 6298

Goltermann A Enkefrue Parkalléen 29¹ St

Goltzmann A Møbelhdl. Søborg Hovedg. 23 Søborg ☎ Søb. 132 og Dronn Tværg. 50 K ☎ Palæ 1683y

Goma, Akts., Røgeriforr. Nørrebrog. 226 L ☎ Tg. 3154u

Gomard C J fh. Stationsforst. Lyngbyv. 423 Gjentofte ☎ Gjent. 1424

Gondolf F Sukkervarefabr. Helsingborgg. 4ˢ St

GOOD-FOOT ved S Blaksted Maskinstrikkeri Westend 25, 27 V ☎ V 4680 Postkonto 4596

Goodley G Ingeniør Fuglevadsv. 36 Lyngby ☎ Lyngby 623

Goodrich Rubber Company, Akts., Ny Toldbodg. 8 K ☎ Cent. 1036 & 14324 Postkonto 24020 Telegramadr. „Goodrich"

Goodwine Co., The, ved Brødr. Hornbech Strandv. 67, 69 St ☎ Cent. 10980 & 11000

Goodyear Tire & Rubber Company, The, Akts., Aarhusg. 88 Ø ☎ Cent. 4115 med Omstilling til samtl. Afdelinger Postkonto 3353 Telegramadr. „Goodtire"

Goos Søren Direktør isl. Købmand (Lico Company) V. Paradisv. Paradisgaarden Holte ☎ Holte 1005
- Andreas Gross. Fabrikant Thomas Laubs G. 14¹ St ☎ Ryv. 2915
- Karl A Kvæstor v. Univ. K. DM. Livjægerg. 21² Ø ☎ Ø 2640
- Max Manufakturhdl. Nørrebrog. 207 L ☎ Tg. 874x
- Karl Skuespiller Cand. jur. Peder Skrams G. 17² K ☎ By 336x

Goosmann Carl Urtekr. Reinettev. 18 Brh.
- Ludwig Urtekr. Hulgaardsv. 5 Brh. ☎ Gh. 4590

van der Goot Rinze Papæskefabr. Rentemesterv. 16 L ☎ Tg. 3813y

Gord Armand L du Professor Dalgas Boulevard 63⁴ F

Gording Kristen Arkitekt Søholmsparken 4 Hell. ☎ Hell. 4119
- Agnes Enkefrue Nørrebrog. 17 Bb, 4 N

Gordon Orla Ingeniør Gross. Radiouds. Østerbrog. 19¹ Ø ☎ Cent. 15299, 15300 & Priv. ☎ 15300a

Gordon-Thomsen Wm. fh. Overingenior R. DM. Østerbrog. 19² Ø ☎ Ø 2508

Gorelik L Gross. Læderhdl. Husumg. 2⁴ [L] Tg. 2836
- L Slagterm Istedg. 60 [V] Cent. 2866

Gorm-Petersen P tekn. Direktør f. Akts. Deforen. Papirfabr. R. Suomisv. 7² [V] N 7939

Gormsen EM Arbitrageur Nyelandsv. 105¹ [E] Gh. 7979
- Joh. Direktør Bramsv. 3 Charlottl. Ordr. 680
- Anna Frøken Vodroffsv. 22³ [V] V 5143 y
- N L Hdlsagent Degnemose Allé 7 Brh.
- Bella 34
- Tage Inspektør Tonysv. 21 Charlottl. Ordr. 2552
- A M Kommunelærerinde Degnemose Allé 7 Brh.
- A Konditor Stationsv. 9 Vedbæk
- M Overassist. v. Statsb. Bratskovv. 31 Vanl.
- Carl Sagfører Nørreg. 1¹ [K] Cent. 6372 (9-3)
- C C Skoleinsp. Kapelv. 42 [N] N 2308
- H J Skomagerm. Lollandsv. 38⁴ [F]
- Find Tandlæge Kong. Nyt. 8 [K] Cent. 3199 Bp. Islands Brygge 3³ [S] Am. 2549v
- L Tandlæge R. Kong. Nyt. 8 [K] Cent. 3199

Gormsgades Maskinsnedkeri, Akts., Gormsg. 23 [L] Cent. 7773

Gornitzka Chr. Husejer Abel Cathrines G. 21¹ [V] V 1437x

Gorrissen Christian Gross. Agenturforr. Gothersg. 43 [K] Palæ 1460
- Jacob Gross. Isenkram en gros Niels Hemmingsens G. 32 [K] Cent. 4422 Postkonto 1450 Bp. Vesterbrog. 57³ [V] V 1757y
- N J Højesteretssagf. Kronprinsessog. 8 [K] Cent. 6706 & 8355 Bp. Østerbrog. 142³ [Ø] Ø 41

Gosch G J Gross. (Gosch & Thürmer) Bredg. 36³ [K] Palæ 2207
- & Thürmer Gross. st. Kongensg. 59 [K] Cent. 6208
- **H E Gosch & Co.'s Tændstikfabriker** og Aktietændstikfabriken Godthaab Islands Brygge 63 [S] Cent. 6720 Postkonto 1290

Gosler Olaf M Kapt. i Fodf. R. Mariev. 1 Vedbæk

Gosvig O C Assist. Toldbodg. 14¹ [K] Palæ 2246
- P Nielsen Repræsentant Valby Langg. 207² Valby

Gotaas M Frue St. Thomas Allé 4¹ [V]

Gotco ved Gommesen & Tøndering Papir- & Instrumenthdl. Rørholmsg. 5 [K] By 573y

Gotenborg Niels Arkitekt Schleppegrellsg. 2² [N]

Gotfredsen [Se endv. Godtfredsen, Gottfredsen]
- H V Bogtrykker Frederiksborgg. 23 [K] By 7710 Bp. Højdevangs Allé 1³ [S]
- K Børnekonfektionshdl. (A Jørgensen) Gothersg. 32¹ [K]
- K Cigar- & Vinhdl. Strandboulevarden 91⁸ [Ø] Ø 6975
- J Worm Direktør Sundvænget 21 Charlottl. Hell. 3156
- K elektr. Install. (N. I. F. Nyboders Installations Forr.) Delosv. 23 [S] Am. 3424
- Cecilie Enkefrue Amager Boulevard 124³ [S] Am. 4962 v
- Carl Forvalter Kirsteinsg. 1³ [Ø] Ø 3895v
- A M Frue N-Fasanv. 23² [F] Gh 5678x
- Otto Gross. (Dansk-Hørkram-Import) Borups Allé 253¹ Brh.
- L Kommunelærer Hellerupv. 52 Hell. Hell. 3199
- Magnus Metalvarefabr. (M Gotfredsen & Co.) Valdemarsg. 56⁴ [V] V 6114y
- M & Co. Metalvarefabr. Ullerupg. 4 [V]
- H Restaurator N-Fasanv. 93⁸ [F] Gh. 2471

Goth John Frimærkehdl. Klosterstr. 15 [K] By 1945 x
- H F A Kapt. i Fodf. R. Smalleg. 22³ [F] Gh. 59v
- Olga Sæbehdl. Tagensv. 79 [L] Tg. 1957x og Julius Thomsens G. 23 [V]

Goth-Michelsen Sofie Enkefrue Jacobys Allé 14² [V] V 1249 v

Gotha v. I Mortens & K Vang-Lauridsen Pensionat Gothersg. 129 [K] Cent. 13651 & By 6076

Gothen Einar E Listefabr. Adelg. 29 [K] Cent. 1135

Gothenborg Tage Disponent Lyngby Hovedg. 26 B Lyngby Lyngby 1005

Gother Ida Enkefrue (Gother's Tøjhus) Fiolstr. 21¹ [K]
- 's Tøjhus ved Ida Gother Fiolstr. 21 [K]

Gothersgades Messe v. R Unterschlag Trikotageforr. Gothersg. 56 [K] Palæ 164

Gotschalk [Se endv. Gottschalch, Gottschalck, Gottschalk]
- E G Bankfuldm. Toldbodv. 24⁴ [K]
- Ebba Enke e. Læge Willemoesg. 12¹ [Ø] Ø 6342
- **Fr. & Ed. Gotschalk** Gross. Bankiers Indehaver Paul Hagemann Holm. Kan. 26 Stue & 1. Sal [K] Cent. 1207, 12433 & 12731 Telegramadr. „Gotschalk" Postgiro Konto Nr. 638 Grundlagt 1820
- Fr. Kommandør K. DM. Ny Toldbodg. 53 [K] Palæ 2392
- J F Sekretær i Finm. Cand. jur. Gothersg. 141⁸ [K] By 3540
- Henrik fh. Stabslæge R. DM. Skovv. 121 Charlottl. Ordr. 1788

Gotsche C Frue V-Voldg. 100² [V] By 2390y
- Andrea Frøken (A F Gotsche) Dalgas Boulevard 1⁸ [F]
- Ingrid Frøken Eckersbergsg. 34 [Ø] Ø 4301 v
- Aage Handskefabr. Cand. phil. (A F Gotsche) Hartmannsv. 7 Hell. Hell. 1730
- A F Handskefabr. Frm. Kronprinsensg. 4 [K]
- Hakon O Trikotagehdl. st. Kongensg. 91² [K] Palæ 1491v

Gottfredsen [Se endv. Godtfredsen, Gotfredsen]
- Oda Frøken Bogholderske Bodenhoffs Pl. 10¹ [K] Am. 2264
- H Enkefrue Svanemosegaardsv. 6A⁸ [V] N 1043x

Gottfried C Instrumentmager Vemmetofte Allé 32 Gjentofte Gjent. 599
- J K mus. Instrumentmager Frm. Kronprinsesseg. 44 [K] Palæ 1235v Postkonto 20493
- S Instrumentmager (J K Gottfried) Strandv. 181² Hell. Hell. 917x

Gotthard E L Maskinfabr. (Gotthard & Hermansen) Frederiksborgv. 45³ [L] Tg. 3291x
& Hermansen Maskinfabr. Gas- & Vandm. Bragesg. 10 [L] Tg. 1866
- Aage Mekaniker Frederiksborgv. 25 [L] Cent. 12290
Bp. Hejrev. 3⁸ [L] Tg. 392
- J Smedem. Hejrev. 3 [L] Tg. 392

Gotthardt G W Dampskibsf. Jacobsv. 20 Gjentofte Gjent. 985
- M Glarm. Nikolajg. 21 [K] By 1628x
- C G Ingeniør Cand. polyt. Svinget 12⁴ [S] Am. 6871
- O Thomsen- Ingeniør Knippelsbrog. 2 [K] Am. 7408 Bp. Gl. Kongev. 43³ [V] V 717v

Gottlieb Christen Arkitekt Evaldsg. 2¹ [N] N 7633
- J C Bogholder DM. Julius Bloms G. 9¹ [L] Tg. 211 y
- Chr. Cand. pharm. Shetlandsg. 1⁴ [S] Am. 695x
- Knud Cand. jur Gl. Kongev. 152A² [V] V 4285
- R Cand. pharm. Ellinorsv. 1² Charlottl. Ordr. 1754
- Hulda Danselærerinde Julius Bloms G. 9¹ [L]
- J C Danselærer Redaktør Howitzv. 46⁸ [F] Gh. 6606
- Louise Enke e. Apoteker Vesterbrog. 33³ [V] V 3266
- R K Enke e. Sekretær Ved Kløvermarken 5⁴ [S] Am. 4311y
- Tagea Enkefrue Westend 20² [V] V 2617x
- Jens C Fabrikbestyrer Nørrebrog. 215 A² [L]
- A Frue Odenseg. 11³ [Ø] Ø 3870x
- Anna Frue Svinget 1⁸ [S] Am. 5409 v

Gottlieb J L Fuldm. Dyrehavev. 6³ Klpbg. Ordr. 3038
- Philip Gross se: Philip Gottlieb A/S Chr. d. 9. G. 7 [K] Privat-Bopæl Constantia Hørsholm 300
- Svend Gross. Westend 20² [V]
- E A Ingeniør Raadmandsg. 49¹ [L] Tg. 4976x
- Soph. Instrumentmager Julius Bloms G. 12² [L] Tg. 3040
- A Kommunelærerinde Østbaneg. 35² [Ø] Ø 8112
- A Kontorchef i Post- og Telegrafv. Ingeniør St. Markus Pl. 12¹ [V] N 3957
- Johanne Frøken Kvindemissionær Bartholinsg. 7³ [K]
- Emil Læge Ryvangs Allé 86 Hell. Hell. 3090 (1-2)
- Knud Malerm. Jagtv. 51³ [L] Tg. 2217
- V Postkontrolør Løjtn. Lyngbyv. 231 Hell. Hell. 2647
- A Revisor Hollænderdybet 16¹ [S] Am. 2872y
- HN Revisor Kildevældsg. 87³ [S] Ryv. 3336
- Anna Tandlæge Gl. Kongev. 152A² [V]
- **Philip Gottlieb, Akts.,** Trælastagentur Chr. d 9. G. 7 [K] Cent. 1587, 1588, 11588 & 9300 Stats 105 (Kontortid 9-5) Telegramadr. „Gottliebas"
- Svend, Akts., Trælasthdl. Gross. Westend 20 [V] Cent. 1795

Gottlieb-Andersen C Tømrerm. Vilvordev. 29 Charlottl.

Gottliebsen's PL Automobil- & Maskinværkst. Baldersg. 6 [L] Tg. 3196
- Johanne Danselærerinde Fuglebakkev. 103, 105⁸ [L] Tg. 4278
- PL Fabrikant (PL Gottliebsen's Automobil- & Maskinværkst.) Øresundsg. 74³ [Ø] Ø 6192
- Helge Gross. H C Ørsteds V. 41 B² [V] N 4123y
- J V V Herreekviphdl. Korsg. 54 [N] Bp. Rudersdalv. 18 Holte Holte 325
- E M T Kommunelærerinde Ole Steffens V. 5 Klpbg.
- A Frue Kunstbroderilærerinde Hans Tavsens G. 21⁸ [N] N 4432x

Gottlob Kaj Arkitekt Prof. v. Akad. MA. Rosenv. Hovedv. 29 [Ø] Ø 8034
- Doris Enke e. Maskiningeniør Rosenørns Allé 52¹ [V] N 608v

Gottrup J Fiskeeksportør Hyskenstr. 3³ [K] By 2157

Gottschalch [Se endv. Gotschalk, Gottschalck, Gottschalk]
- Chr. F A fh. Apoteker Brogaardsv. 3 Gjentofte Gjent. 321
- Aage Direktør C F Richs V. 101D³ [F] Gh. 7303
- Wm Gross. Assuranceforr. Frm. Frederiksborgg. 1B [K] Cent. 257 & 15257 Postkonto 4182
- Ellen Skuespillerinde Gl. Kongev. 177³ [V] Eva 2023

Gottschalck [Se endv. Gotschalk, Gottschalch, Gottschalk]
- 's Oscar E Eftf., Akts., Agenturforr. Herman Triers Pl. 7 [V] Cent. 11190
- C V Assist. v. Skattev. Guldbergsg. 61⁴ [N]
- Oskar Direktør Strandv. 294 Klpbg. Ordr. 3334
- Lina Enke e. Papirhdl. Skovv. 8 Gjentofte
- Adrian Gross. Radioforhdl. Frm. Struensog. 20³ [N] N 4426y
- C A Gross. (Frm. Adrian Gottschalck) Struensog. 18³ [N] N 4426y
- Chr. Gross. R. Henningsens Allé 68 Hell. Hell. 1568
- Chr. Gross. Frm. Rosenborgg. 7, 9 [K] By 8723
- O E Gross. (Chr. Gottschalck) Henningsens Allé 68 Hell.
- Vilhelm Ingeniør Prinsesse Maries Allé 17² [V] V 2353x
- Viggo E Klejnsmed Guldbergsg. 115³ [N] N 2346v
- J M Kunstmaler Holsteinsg. 4¹ [Ø]
- K J J Repræsentant Peter Bangs V. 58¹ [F] Gh. 6658

Gottschalck Ant. fh. Vognfabr. Asminderødg. 16² L
Gottschalck-Hansen H Arkitekt Gjentofteg. 112S Gjentofte ▯ Gjent. 818
- Chr. Sognepræst v. St. Johs. Kirke R. Blegdamsv. 10² N ▯ N 153 (10-11 undt. Onsd.)
- E Tømrerm. Hyldegaards Tværv. 7 Charlottl. ▯ Ordr. 532
Gottschalk [Se endv. Gotschalk, Gottschalch, Gottschalck]
- Wilhelmine Enke e. Isenkr. Nørre Allé 21S N
- Kai Gross. Salgschef st. Kongensg. 91⁴ K ▯ Palæ 2884
- L Gross. Chr. d. 9. G. 5³ K ▯ By 7011
- M Gross. Bredg. 78² K ▯ Palæ 554y
- 's M Eftf. Johan Hansen & Co. Gross. Frilageret 77-85 Amalieg. K ▯ Cent. 4491 Postkonto 4454
- Paritz Gross. Aaboulevard 51² V ▯ N 2827
- 's Paritz Eftf. Gross. Gl. Kongev. 47 V ▯ Cent. 3378 Postkonto 20159
- Emil Guldsmed Kjøbmagerg. 52 K ▯ By 2539y Bp. Leifsg. 16² S
- Hans Ingeniør Holmbladsvænge 11¹ S
- Georg Isenkr. St. Hans T. 32 N ▯ N 1888
- L Kapt. R. DM. Jægersborg Allé 162 Gjentofte ▯ Gjent. 93
Gottschalksen Carl Komponist Tullinsg. 23 B⁴ V
- Carl Musikdir. Holmbladsvænge 10¹ S ▯ Am. 5614y
Gottschau A Frue Ved Linden 5⁵ S
- Otto Ingeniør Aabakkev. 14 Brh. ▯ Damsø 1397
- A Kontorchef Høeghsmindev. 11 Gjentofte ▯ Hell. 1445
Gotved Aage Gravgaard Gymnastiklærer Tegner Classensg. 22¹ Ø ▯ Ø 884
Gough E Gross. Agenturforr. Margrethev. 21 Hell.
Gourmet Royal, ved K L Berger Delikatessehdl. Kjøbmagerg. 41 K ▯ Cent. 13366
Gouttman E L Ingeniør Aaboulevard 16 N ▯ N 5403 Postkonto 2314
Graabek Gunnar Bagerm. Vesselsg. 15B N Cent. 14121
- L fh. Forretningsf. Peter Fabers G. 1² N ▯ N 4725y
- K Frue Blaagaardsg. 17⁵ N
Graabrødrehus Møbel- & Udlejningsforr. v. Chr. Neye Graabrødret. 14 K ▯ By 5711
Graabrødretorvs Chokoladelager v. E Petersen Graabrødret. 1 K ▯ By 3365
Graae K B Cand. pharm. Hvidkildev. 8¹ Brh.
- Poul Cand. polit. Journalist Amager Boulevard 128A¹ S ▯ Am. 5595x
- F Departementschef i Undervisningsmin. K. DM. Christiansv. 27 Charlottl. ▯ Ordr. 1345
- E Assam Direktør C N Petersens V. 39 F ▯ Gh. 2644
- Johanne Enke e. Forstander Annasv. 8 Hell. ▯ Hell. 148v
- Louise Enkefrue Thorvaldsensv. 22³ V ▯ V 3996
- S Pilegaard Enkefrue Chrstholms Parallelv. 8¹ Klpbg. ▯ Ordr. 1751
- Svend Aage Forretningsfører Jagtv. 206S Sø ▯ Cent. 7087
- Hans Gross. Ingerslevsg. 106² V ▯ V 705x
- Gustav Højesteretssagf. R. Bredg. 3 K ▯ Cent. 4800 Bp. Aurehøjv. 13 Hell.
- Carl Kontorchef i Handelsb. Translatør Annasv. 8 Hell. ▯ Hell. 2624
- Marie Kunstmalerinde Pile Allé 9 F ▯ V 223y
- Frederik Overretssagf. Tordenskjoldsg. 14³ K ▯ By 4040
- Otto Slagterm. Aalekistev. 195 Vanl. ▯ Damsø 1725
- J J Trafikchef v. Statsb. R. DM. Amagerbrog. 29⁴ S ▯ Cent. 10790
- Erik Underdir. Overretssagf. Melchiorsv. 6 Charlottl. ▯ Ordr. 1747
Graae Rasmussen Sv. Aa Gross. Christiansborgg. 1³ V ▯ By 8921
Graah E & A Frøkner Ceresv. 12 V ▯ V 1295x
Grabau Otto Cand. pharm. Samsøg. 6⁴ Sø ▯ Ryv. 1317u
Grabau Andreas fh. Skotøjshdl. Abel Cathrines G. 21A¹ V
Grabe H C Gross. Agenturforr. Jacobys Allé 12⁴ V ▯ Cent. 10947
Grabley Mineralsalt Amalieg. 3 K ▯ Palæ 4134
Grabod V Direktør Brogaardsv. 49 Gjentofte ▯ Gjent. 933
Gradert C Enkefrue (William Gradert) Cort Adelers G. 2S K
- Willy Forretningsbestyrer Laxeg. 27² K
- Kai Prokurist Tuborgv. 132S Hell.
- William Urtekr. Frm. Holbergsg. 22 K ▯ Cent. 1334
Gradhandt Mathilde Modehdl. Frederiksborgg. 32 K ▯ By 849y
Gradman G A Intendant Teglgaardsv. 42 Charlottl. ▯ Ordr. 868
- Peter Operainstruktør Valdemarsg. 18² V ▯ V 6218v
- C J Repræsentant Vognmandsmærken 14⁴ Sø ▯ Ryv. 3118x
Graef Aage Overassist. i Statsanst. f. Livsfors. Balders Pl. 1² L ▯ Tg. 4649y
Graeffe E H Assurandør Islands Brygge 7¹ S
- Paula Frøken Lærerinde Rosenørns Allé 55² V ▯ N 4179v
Graeser Bertha Frue Modehdl. Valby Langg. 50 Valby ▯ Vb. 932 Bp. Nørrebrog. 122³ N ▯ N 7976
- A Radioforhdl. Fælledv. 16C N ▯ N 6386 Postkonto 22167
Graessler A E Enkefrue Rosenv. Allé 16¹ Ø ▯ Ø 7822
- H Sekretær Cand. polit. Rosenv. Allé 16¹ Ø ▯ Ø 7822
Graff Jens Cand. jur. Taasingeg. 51⁴ Sø ▯ Ryv. 3469x
- B Enkefrue Dr. Abildgaards Allé 6² V ▯ N 3035v
- H P Formand Dannevirkeg. 13¹ V ▯ Eva 2394v
- Heinz kem. Fabr. Nakskovv. 29 Valby ▯ 2931 Bp. General Bahnsons V. 13S F
- Johannes Kontorchef Lundsg. 6³ Ø
- Brødr. Kai & Knud Møbelhdl. Dosseringen 6 N ▯ Cent. 9282
- Kai Møbelhdl. Rebekkav. 55S Hell. ▯ Hell. 3947x
- Knud Møbelhdl. Rebekkav. 59² Hell. ▯ Hell. 3924y
- Aage Prokurist Falkoner Allé 126¹ F ▯ N 6942
- Kaj Oliver Snedkerm. (Chrsthvns Model- & Bygningssnedkeri) Søvang Allé 21¹ Kastrup
- Marie Frøken Sproglærerinde Strandboulevarden 16⁵ Ø ▯ Ø 7036y
Grafisk Compagni ved Svend Simmelkær Sundholmsv. 67 S ▯ Cent. 777, 11395, 11396 & 14577
- Forlag ved F J Nielsen Brolæggerstr. 11 K ▯ Cent. 2514 & 15861
Grafiske Institut, Akts., Bog-, Sten- og Lystryk Brolæggerstr. 11Bb-1 K ▯ Cent. 2514 & 15861
Grafmøller A elektr. Install. Lyngby Hovedg. 48 Lyngby ▯ Lyngby 679
Grage Brødr. Broncestøberi Musvaagev. 20 L Tg. 4816
- A M Cand. pharm. Godthaabsv. 116² F
- Willy elektr. Install. (Aug. Lyngbye's Eftf.) Teglgaardstr. 4² K ▯ Cent. 467
- K Inspektør Vesterbrog. 38Mb-3 V
- Harry Repræsentant Strindbergsv. 54S Valby ▯ Vb. 2328
- **Bernhard Grage** Stenhuggerm. Direktør for Akts. E Nielsen's mekaniske Stenhuggeri S-Fasanv. 34 F ▯ Gh. 1491
- Paul Stenhuggerm. Beringv. 4 F ▯ Gh. 8008
Grahn [Se endv. Gran, Granu]
- F A Tobaksfabr. Gross. Ø-Farimagsg. 9² K ▯ By 432 y
Gram Ernst Afdelingsbestyrer Cand. mag. Frederiksdalsv. 2 Lyngby ▯ Lyngby 441
- P A Rosenkilde Arkitekt Bygningsinsp. Strandboulevarden 112¹ Ø ▯ Ø 101
- Else Assist. i stat. Depart. Alhambrav. 6¹ V
Gram Kai Assist. Mag. scient Ternev. 2A⁴ F ▯ Gh. 1295x
- W K Bankassist. t. Løjtn. Ole Olsens Alle 7 Hell. ▯ Hell. 3886
- Philip Cand. polyt. fh. Inspektør R. DM. Hardangerg. 4⁴ Ø ▯ Ø 4234
- Emma Enkefrue Alhambrav. 14 V ▯ V 2429y
- Ove Forretningsf. Classensg. 27⁴ Ø ▯ Ø 5126
- Anna Frue Marskensg. 2³ Ø ▯ Ø 3884y
- Kirstine Frue Petersborgv. 5 Ø ▯ Ø 5095
- Sigrid Frue Amalieg. 24⁴ K ▯ Palæ 3735
- Karen Frøken Kong Georgs V. 6⁴ F ▯ Gh. 1538v
- Axel Gross. Cand. pharm. (Axel Jensen & Co.) Kristian Zahrtmanns Pl. 83² F ▯ Gh. 1613 y
- Kai Gross. (Bülow & Møller) Strandv. 208 Charlottl. ▯ Ordr. 919
- Karlo H Gross. Trommesalen 5 V ▯ Cent. 4761 & 4781 Postkonto 20702 Bp. Westend 27³ V
- P R Ingeniør (Kbhvns Vindmotorfabrik) Trørødv. Skovbrynet Nærum ▯ Nærum 25
- S T Ingeniør Saltværksv. 52 Kastrup ▯ Kastrup 657
- Michael Kommunegartner Frydendalsv. 14 V ▯ V 4901
- Peder Komponist R Alhambrav. 6 V ▯ V 36
- Holger Konsulent Mathildev. 7S F
- Herman fh. Kontorchef fh. Docent K. DM. Sortedamsg. 3³ N ▯ N 2150
- O W Kriminalassist. Tranegaardsv. 53S Hell. ▯ Hell. 3877
- Chr. N J Læge Reservelæge Blegdamsv. Rigshosp. Ø ▯ N 2070y
- I M fh. Lærer Mathildev. 7S F ▯ Gh. 7248
- Aage Malerm. Dronn. Olgas V. 3 F Bp. Dr. Abildgaards Allé 6S V
- H C Overlæge Dr. med. R. Bredg. 51S K ▯ Cent. 10880 Dgl. (undt. Lørd.) 1-2½ og efter Aftale
- Chr. Prof. Dr. med. K. DM. FM. Aaboulevard 40⁴ N ▯ N 5163 (12-1)
- J Bille Prof. R. DM. N-Søgade 17⁴ K ▯ By 1071y
- R S fh. Præsident f. Højesteret Dr. jur. Kastelsv. 19⁴ Ø ▯ Ø 57
- E Repræsentant Taarbæk Strandv. 103 B Klpbg. ▯ Bell. 263
- Harald Revisor Tornskadestien 1S L
- C O Skuespiller Vesterbrog. 196³ V ▯ V 3122
- Agnete Sygeplejebureau Grenaag. 2⁴ Ø ▯ Ø 6070.
- C N Frue Sygepleje- & Vaagekonebureau Grenaag. 2⁴ Ø ▯ Cent. 8570 & Priv. ▯ Ø 6070
- C A Tømrerm. Thomas Laubs G. 33¹ Sø ▯ Ryv. 1776
- H P Urtekr. J M Thieles V. 6 V ▯ N 1469y
- M Urtekr. N-Fasanv. 40 F ▯ Gh. 416 x Bp. Lyøvej 2S F
- A F Vagtmester N-Fasanv. 57, 59 F ▯ Cent. 1912 Lokal 305
Gram-Hanssen A Ingeniør Amicisv. 1³ V
- M Justitsraadinde Amicisv. 2² V ▯ V 5070v
- S Kontorchef i Østift. Kreditf. R. Livjægerg. 23⁴ Ø ▯ Ø 3474
- C Læge Fiskedamsg. 3² Ø ▯ Ø 38
Gram-Rasmussen V Bestyrer Birkeg. 24² N
Gramann Angelica Enke e. Smedem. Jægerborgg. 19¹ L
- P Smedem. Ny Carlsberg V. 80 V ▯ V 3988
Grambye P Gross. Ved Vænget 1² Ø ▯ Ø 2841y
- C Ingeniør Cand. polyt. Skolev. 26¹ Gjentofte ▯ Gjent. 1493
- C Tegnelærer & Maler Valby Langg. 6² Valby ▯ Vb. 959v.
Gramhald Villy Slagterm. Tomsgaardsv. 79 L ▯ Tg. 3294x Bp. Halmt 10¹ V
Grammer L Ekspeditionssekr. Ved Grænsen 47 Vanl. ▯ Damsø 73
Gramming V Cand. jur. Raadvad 10S, Springforbi.
Gramstrup Ida Enke e. Læge Kronprinsensv. 23 F ▯ Gh. 1248

Gramstrup M Enkefrue Hoffmeyersv. 5[S] Vanl. Damsø 1447

Gran [Se endv. Grahn, Granu]
- Elna Boghdl. (Bracht's Boghdl.) Forhaabningsholms Allè 17E[2] V Eva 691x
- F M Ejendomsmægler Zolas Allé 14 Søborg Søb. 799
- Olga Frue Klkollektrice Enghavev. 74[1] V Eva 1658
- Rigmor Sekretar Cand. polit. Læssøesg. 7[1] N

Grana, Akts., Korn- & Foderstofforr. Knippelsbrog. 1 K Cent. 3342, 3348 & 13742

Granborg A Mejeribrugskandidat (Dansk Syrevækker-Central) Bianco Lunos Allé 5[S] V V 8980

Grand D Frue Prokurist Ved Klosteret 11[2] Sø Ryv. 2326
- Gunnar Repræsentant Dronn. Tværg. 33[3] K
- Helmer Sporveraadsmedl. Greve Allé 80 Hvidovre Valby
- Charles Sproglærer Kronprinsesseg. 44A[1] K Palæ 945v

Grand Bazar v. Julius Petersen Modeforr. Rantzausg. 8B N N 951y
- Chic, Le, Chr. Hansen Rebekkav. 16 Hell. Hell. 1269
- Hotel København, Vesterbrog. 9A V Cent. 3600
- Konditori v. I P Jensen Isafjordsg. 3 S Cent. 13004
- Magasin v. Aage Strand Manufakturforr. Gl. Kongev. 157. 159 V Cent. 10967
- Teater Mikkelbryggersg. 8 K Cent. 2655

le Grand Gerda Frøken Dukkeforr. Blegdamsv 114 Ø Ø 6393

le Grand four Konditori Amagerbrog. 28 S Cent. 5518 & Am. 5518

Grandahl L H Malerm. Grundtvigsv. 14 A[2] V

Grandal Jens Biscuitfabr. Dianav. 6 Rødovre Valby Rødovre 220

Grandjean Julio Advokat Torveg. 47[5] K Am. 4182 & Am. 3882
- P B Arkivar v. Rigsark. V-Voldg. 110[3] V
- Ingeborg Enke e. Stamhusbesidder St. Annæ Pl. 15[2] K Palæ 1760
- Hulda Frue Tullinsg. 8[3] V V 1528u
- C Gross. Skovsvinget 10 Klpbg.
- Asger Kommandørkapt. R. Bredg. 47[2] K Cent. 16152
- G & H Kommunelærerinder Virginiav. 12[S] F
- Axel Komponist fh. Syngemester R. Holbergsg. 17[4] K By 417 x
- Louis E Kontorchef N-Voldg. 7[S] K By 5680
- Einar Læge Amagerbrog. 17[1] S Am. 2310 (11-12, Onsd. till. 6-7)
- Karna Musiklærerinde Holbergsg. 17[4] K By 417 x
- A M Oberstinde Bredg. 4[3] K Palæ 423

Grandjean-Sørensen S C Inspektør P G Ramms Allé 25[4] F Gh. 6678

Grandsgaard-Christensen Hj. Antikvarboghdl. Fiolstr. 14 K Cent. 2298 Bp. Frederiksborgg. 31[3] K By 2131x

Grandt Birger Bogholder, Revisor Haraldsg 78[2] Sø Ryv. 574y

Grane J L Maskininsp. st. Møllev. 5[2] S Am. 1785x
- O R Prokurist Odensog. 24[2] Ø Ø 86v

Graner A Murerm. Brogaardsv. 30 Gjentofte Gjent. 92

Granhof Erik Inspektør Tustrupv. 1[S] Vanl. Damsø 2085

Granholm Astrid Kommunelærerinde Duev. 106[3] F Gh. 2000x
- Carl A Kommunesekr. Holger Danskes V. 63[4] F

Granholt N J Urtekr. Amagerbrog. 95 S Am. 181x Bp. Lyong. 1[3] S

Granit J A Vinkyper Rørholmsg. 6[2] K

Granlie C M Assist. H C Ørsteds V. 11 B[1] V V 7600
- A Gross. Valby Langg. 132[2] Valby

Granlund K I Skrædderm. Jernbane Allé 94 Vanl. Damsø 1065 Bp. Godthaabsv. 335[S] Vanl.

Granly v. H Chr. Christensen Hdlsgartneri Frederikssundsv. Husum Bella 116

Grann [Se endv. Grahn, Gran]
- K C Gross. Glas- & Porcellæn en gros Gl. Kogev. 25 V Cent. 13110
- Margon Journalist Holbergsg. 17[5] K By 796v
- J Sølvvarefabr. (Grann & Laglye) Kronprinsesseg. 34[4] K
- & Laglye Sølvvarefabr. Kronprinsesseg. 34 K Cent. 7126 & 13326

Granno Henrik Bestyrer Regenburgsv. 6[S] Vanl. Damsø 823

Granroth H Gross. Vimmelskaftet 42 K By 6771 Bp. Kongedybet 3[3] S Am. 6219x

Gransøe Otto Dekoratør Lyneborgg. 24A[1] S Am. 5774v

Grantzau H Møbelhdl. (Møbelmag. Øbro) Taasingeg. 37[2] Sø Ryv. 3241y
- O Sekretær Løjtn. Harsdorffsv. 6A[2] V

Granzow Nelly Frue (Skotøjslageret Direkte) Islands Brygge 7[4] S
- J E Gross. N-Søgade 17[2] K Cent. 770
- Valdemar Gross. Repræsentant Korsørg. 19[1] Ø Ø 4553x
- C V T fh. Kommunelærerinde Ø-Farimagsg. 69 C[5] Ø
- Ernst Repræsentant Korsørg. 19[1] Ø
- C W Skomagerm. Steng. 15[2] N

Granø O V Ingeniør Cand. polyt. Upsalag. 16[1] Ø Ø 7700

Graschitz O Ingeniør Fabrikant Vølundsg. 22, 24 L Tg. 5014 & Tg. 5015 Bp. Brogaardsv. 10 Gjentofte Gjent. 1049

Grass Chr. Skrædderm. Bentzonsv. 5[1] F Gh. 231x

Grasse, Gummivarelager ved E Schwanenflügel I. Kongensg. 16 K By 1654x

Grath Ella Overassist. Collinsg. 4[4] Ø
- Vilh. Ludv. Tømrerm. Jyllingev. 29[2] Vanl.

Grathwohl K Gross. Bevtofteg. 8[S] V
- Oda Kontorchef Tryggevældev. 76 Vanl.
- Leo Lærer Cand. jur. Buddingev. 28B Lyngby 1061
- A Skoleforst. M F. R. Kongev. 61 Holte Holte 566
- Wilhelm Snedkerm. Mølleg. 30B[3] N N 4587y
- W P Tømrerm. Tryggevældev. 76 Vanl. Damsø 662

Grau Carl elektr. Install. (Chr. & Carl Grau) Gjentofteg. 43 Gjentofte Gjent. 512
- Maren Enkefrue Viktoriag. 16 V
- Reinholdt Fabrikant Gross. Viktoriag. 16 V Cent. 7847 & 7848 Postkonto 1599 Bp. Frederikkev. 23 Hell. Hell. 2207
- Chr. Gas- & Vandm. (Chr. & Carl Grau) Kløckersv. 15 Gjentofte Gjent. 712
- Chr. & Carl Gas- & Vandm. elektr. Install. Søgaardsv. 5 Gjentofte Gjent. 12 & Gjent. 1012
- M C Postkontrolør Adolph Steens Allé 3[2] V N 5655
- Louis Restaurator Farverg. 17 K Cent. 9959 Bp. Løngangstr. 18[1] K

Grauballe Christian Direktør Nyhavn 12[2] K Cent. 11264
- C Enkefrue Peder Skrams G. 12[2] K By 1019u
- Ejnar Gross. st. Regneg. 26 K Cent. 14602 Bp. Valby Langg. 210[2] Valby Vb. 1470x
- Chr. Sadelmager P Knudsens G. 40 V

Graucob A & Co. Blikkenslagerm. Gas- & Vandm. Niels Ebbesens V. 9 V V 1609y
- Bernhard & Co., Akts., Blikkenslagerm. Gas- & Vandm. Godthaabsv. 28 F Cent. 1859
- A Frøken (A Graucob & Co) Niels Ebbesens V. 9 V
- Jul. Gross. Bernstorffsv. 82 Hell. hemmeligt Nr.
- P V Gross. Sortedamsg. 21[S] N

Grauengaard E Kunstmaler Skovv. 113 Charlottl. Ordr. 3100

Grauengaard H Snedkerm. Strandv. 141 Hell. Hell. 390y Bp. Fredensv. 1[S] Charlottl. Ordr. 1517

Grauer Charlotte Enke e. Apoteker Carl Johans G. 6[3] Ø Ø 3618v
- Jakob Fuldm. i Østift. Kreditforen. Bøgev. 10 Hell. Hell. 202
- Olga Frøken Hypoteksforeningskass. Carl Johans G. 6[3] Ø Ø 3618v

Graugaard V J Guldsmed Cumberlandsg. 16[4] S Am. 4908
- N J Skomagerm. Rolfsv. 16 F Gh. 1449x Bp. Yrsav. 6[4] F Gh. 1741x

Grauleff A G Kunstmaler Valbyv. 6 Valby

Graulund H Blikkenslagerm. Bjelkes Allé 8 L Tg. 439
- Simon Blikkenslagerm. Frederikssundsv. Herlev Yrsa 43
- E Købmandsforr. Lyngby Hovedg. 1 Lyngby Lyngby 142

Graumann Felix Repræsentant Frankrigsg. 2[2] S Am. 354v

Grausen Poul Købmand Bispebjergv. 70 L Tg. 2152 Bp. Søborg Hovedg. 83 Søborg Søb. 201

Grauslund Em. Arkitekt N-Voldg. 15[3] K Palæ 2220
- S S Postassist. Solsortv. 76[3] F

Grav E K Thestrup Cand. pharm. Frederiksv. 3 F

Grave Elise Enke e. Kapt. Hollænderv. 18[3] V V 6778v
- Thyra Frøken Parfumehdlske Gl. Kongev. 145 V V 2407 x
- H O Porcelænshdl. Frm. Gl. Strand 34 K Cent. 3489
- L F A Restaurator Brogade 2 K Cent. 6446 Bp. Strandg. 27C[4] V Am. 5360y
- E Tandlæge Dannebrogsg. 1[2] V V 305y (10—4)

Gravengaard N E Fabrikant (Fedtsmelteriet København) Emdrupv. L Søb. 842
- Th. Gross. (Th. Gravengaard & Co.) Dosseringen 44[3] N N 5871
- Th. & Co. Gross. Agenturforr. Mikkelbryggersg. 2 K Cent. 4799
- A Snedkerm. I E Ohlsens G. 14 Ø Ø 6555 Bp. Gernersg. 39[S] K
- V I Tapetserer & Dekoratør St. Jakobs Pl. 3 Ø Ø 5857 Bp. Viborgg. 19[3] Ø

Gravenhorst C C Cand. pharm. Classensg. 47[2] Ø
- Johs. Fuldm. v. Pensionsforsikringsanst. Helgesv. 27[4] E Gh. 1890x
- & Co. Gross. Kjøbmagerg. 59 K Cent. 14708
- E C A Gross. (Gravenhorst & Co.) Nyhavn 6[3] K
- S Gross. L I Brandes Allé 7[4] V N 1971v
- Einar Marineingeniør Helgesv. 27[4] F
- Julius Metalvarefabr. Lillegaards Allé 43 Herlev Bella 1368

Gravesen A C Arkitekt Konstruktør v. Statsb. Amager Boulevard 125[1] S Am. 1585x
- A C Bagerm. Brigadev. 49 S Am. 6833 Bp. Byglandsg. 2[1] S
- Betty Frue Billedhuggerinde Jacob Erlandsens G. 5[3] Ø Ø 4033
- Erik Driftsbestyrer Julius Valentiners V. 10[3] F Gh. 615x
- K Ekspedient Holsteinsg. 38[4] Ø Ø 3784y
- Agnes Enkefrue Amagerfælledv. 36[5] S Am. 5439v
- Johanne Enkefrue Steen Blichers V. 1[S] F Gh. 7144y
- Aage Fabrikant Kronprinsensv. 3 F Gh. 55
- M Fabrikant (M Gravesen & Co.) Gartnerg. 6A[S] N
- V Fabrikant Kirkevænget 16 Valby Vb 334
- Johanne Frue Rebekkav. 11[2] Hell. Hell. 1141 x
- Augusta Frøken Sortedamsdoss. 85[3] Ø Ø 2776y
- Marie Frøken Randersg. 61[4] Ø Ø 2145 x
- M & Co. Hue- & Kasketfabr. Vodroffsv. 6 V V 6021y Postkonto 22285
- M Ingeniør Hollænderdybet 14[S] S

Gravesen Chr. Kurvemager Valby Langg. 92 Valby ▯ Vb. 2194x Bp. Nystedv. 13 Valby
- G Murerm. Løjtegaardsv. 33S Kastrup ▯ Kastrup 551
- A Møbelhdl. (Sælsen & Gravesen) Skovridergaardsv. 29 Holte
- GP Overassist. v.Statsb. Haderslevg.27² V
- M A Paraplyfabr. Kunstdrejer Nørrebrog. 47 N ▯ N513x Bp. Brønshøjv. 20 Brh. ▯ Bella 691
- FA Repræsentant Schlegels Allé 9² V ▯ V 1214y
- M Skrædderm. Jægersborg Allé 54 Charlottl. ▯ Ordr. 2396
- Chr. Snedkerm. Valdemarsg. 53¹ V
- C C Tandlæge Falkoner Allé 26 A° F ▯ Cent. 7377 Bp. Lindevangen 8 F ▯ Gh. 4042

Gray Johanne Frue Thorvaldsensv. 19² V ▯ N 3207

Grebe Viktor Stenhuggerm. (Bispebjærg Stenhuggeri) Magdelonev. 8 L ▯ Tg. 974

Greding K R Urtekr. Helgesv. 18 F ▯ Gh. 376

Gredsted Thora Enke e. Præst Østerbrog. 68⁴ Ø ▯ Ø 1421x
- M Frue Strandboulevarden 16S Ø
- M Kontorchef i Generaldir. f. Telegrafv. R. DM. Engtoftev. 1³ V ▯ V 2310
- Frederikke Frøken Overassist. i Post- og Telegrafv. Østerbrog. 68⁴ Ø
- J Repræsentant Silkeborgg. 14¹ Ø
- Sara Frue Telegrafkontrolør Engtoftev. 1³ V

Green Johannes Bankfuldm. Cand. jur. Rahbeks Allé 20¹ V ▯ V 5425v
- Marie Bogholderske Bille Brahes V. 8S V ▯ N 4078y
- 's Danske Fonds & Aktier Nytorv 5 K ▯ Cent. 7250
- E Enkefrue Herluf Trolles G. 21⁴ K
- Henriette Enkefrue Strandv. 23 Sø ▯ Ryv. 3559
- Johanne Enke e. Nationalbankdir. Uraniav. 9 V ▯ Cent. 2323
- Vilhelmine Enke e. Ingeniør Strandg. 24¹ K ▯ By 4357
- P Nielsen Fabrikleder Hoffmeyersv. 2¹ Vanl.
- Nancy Frue Borups Allé 8¹ L ▯ Tg. 2448v
- Marie Frøken Upsalag. 16³ Ø ▯ Ø 1691
- V Frøken Strandboulevarden 168¹ Ø ▯ Ryv. 1691 x
- Chr. Gross. Dosseringen 32A³ N ▯ N 7022
- R Gross V-Boulevard 15² V ▯ By 3465
- Wilhelm Gross. Kjøbmagerg. 25, 27 K ▯ Cent. 8548 Postkonto 3369
- Anton Instrumentmager Gl. Kongev. 147 V ▯ Cent. 10229 Bp. Smalleg. 52A¹ F ▯ Gh. 60y
- G Landsretssagf. Holm. Kan. 18 K ▯ Cent. 4536 & 1717 Bp. Uraniav. 9 V
- Johanne Lærerinde Holsteinsg. 51³ Ø ▯ Ø 829 x
- J G Malerm. Strandv. 297 A Charlottl. ▯ Ordr. 2072
- J P Malerm. Hyldegaardsv. 15S Charlottl.
- Elsa Modehdl. Ole Bruuns V. 1 Charlottl. ▯ Ordr. 1367
- Frank Repræsentant Herluf Trolles G. 21⁴ K ▯ By 947 u
- M statsaut. Revisor Gl. Strand 38 K ▯ Cent. 12322 Bp. Kirkev. 10 A Charlottl. ▯ Ordr. 2566
- H Smørhdl. Gernersg. 47 K ▯ Cent. 3406
- H P Stempelfabr. Gothersg. 171S K ▯ By 724y
- Brødr. A & H Urtekr. Jagtv. 125 L ▯ Tg. 4181

Green-Andersen Alexis Sekretær i Min. f. off. Arb. Cand. jur. Amagerbrog. 24⁴ S ▯ Am. 6116

Greflund H Konditor Hellerupv. 52 Hell. ▯ Hell. 779

Gregaard Poul Teaterdirektør N-Voldg. 50² K ▯ hemmeligt Nr.

Gregers Ella Frue Papir- & Kioskforr. Parkalléen 27S Sø ▯ Ryv. 3102
- Th. Repræsentant S-Boulevard 59⁴ V ▯ V 5876y
- Kiss Skuespillerinde Carl Johans G. 4⁴ Ø ▯ Ø 3509x
- Emanuel Teaterdirektør Willemoesg. 76⁵ Ø

Gregersen Knud Børstenbinder Rulleforr. Classensg. 31 Ø
- Povl Cand. pharm. Holsteinsg. 60⁴ Ø ▯ Ø 4942y
- O R Cyklehdl. N-Voldg. 96 K ▯ By 4215 & By 3215 Bp. Lyngbyv. 406S Gjentofte ▯ Gjent. 1256
- H Damefrisør Tordenskjoldsg. 3 K ▯ Cent. 14022 Bp. Sølvg. 4⁴ K ▯ Palæ 2673
- G Direktør l. Strandv. 2 B¹ Hell.
- Gunnar Direktør f. teknologisk Institut MI. K. DM. V-Farimagsg. 20⁴ V ▯ hemmeligt Nr.
- Th. Direktør Dalgas Boulevard 1⁴ F ▯ Gh. 7910
- Knud Ekspeditionssekr. i Min. f. off. Arb. R. Ny Carlsberg V. 36⁴ V ▯ Eva 1261
- A M Enkefrue Strandg. 21² K ▯ Am. 6538
- Elisabeth Enke e. Skolebestyrer H C Ørsteds V. 67 V ▯ N 6567
- Carl Fabrikant H C Ørsteds V. 59² V
- A Faktor H P Ørums G. 42 Sø ▯ Ryv. 1946y
- Sv. Frugthdl. en gros Rømersg. 17 K ▯ Cent. 12115 Bp. Linnésg. 18³ K
- O E Frøken Fotograf Lykkesh. Allé 7 B¹ V ▯ V 2453 v
- C Frøken Rathsacksv. 7 V ▯ V 4728
- Camilla Frøken st. Kongensg. 62³ K ▯ Palæ 1217v
- S J Fuldm. i Landmandsb. Kong Georgs V. 2¹ F
- G P Gaardejer ML. Postadr. Rigsdagen K
- Aage C Gross. C F Richs V. 36 F ▯ Gh. 4262 Postkonto 842
- G Gross. Direktør A E Drewsens V. 9³ Ø ▯ Ø 7425
- K Gross. Borups Pl. 28¹ L
- N Philbertz Australiensv. 26² Sø ▯ Ryv. 3288
- A Hdlsgartner Th. Philipsens V. 37 Kastrup ▯ Kastrup 660
- Bent Ingeniør Cand. polyt. Ny Kongensg. 16A ▯ By 6334 Bp. Frdbg. Allé 34¹ V ▯ V 9336y
- Mads Ingeniør Gl. Kalkbrænderi V. 11 Ø
- V Ingeniør Strandboulevarden 108² Ø ▯ Ø 3189x
- E M K Kommunelærerinde Ved Klosteret 23⁴ Sø ▯ Ryv. 2509 v
- Carl Konditor Søborg Hovedg. 77 Søborg ▯ Søb. 561 Bp. Bjørnsons Allé 23 Søb.
- Anna Konfekturehdl. Rebekkav. 59 Hell. ▯ Hell. 3992x
- Berthel Kontorbestyrer Lykkesh. Allé 1A¹ V
- L N fh. Kontorchef R. Aurikelv. 12 Valby ▯ Vb. 1503
- Edv. Kunstdrejer (Sundby Paraplyfabrik) Tyrolsg. 9¹ S ▯ Am. 3550y
- R Kursusbestyrer H C Ørsteds V. 13² V ▯ V 4320
- Louis Ligningssekr. Bakkegaards Allé 7² V ▯ V 7601
- JP Læge Dr. med. Amagert. 2 K ▯ Cent. 8880 (11½-12½, Mand., Onsd. & Fred. 3-4) Bp. N-Farimagsg. 11³ K ▯ By 6206
- N Fr. Læge Reservelæge Bispebjergv. Bispebjærg Hosp. L
- Johanne Frue Mag. art. Frdbg. Allé 34¹ V ▯ V 9336y
- Johannes & Carlo Hansen Møbel- & Inventarsnedkeri Søborg Hovedg. 94 Søborg ▯ Søb. 455
- Valborg Frue Overassist. v. Statsb. Frederiksstadsg. 1⁴ V ▯ V 9170v
- K Repræsentant Wiedeweltsg. 14² Ø ▯ Ø 3911y
- Chr. Restaurator Gyldenløvesg. 21 V ▯ Cent. 4890
- Sophus Restaurator Strandv. 59 Sø ▯ Cent. 10059 Bp. Nyborgg. 2¹ Sø ▯ Ryv. 447 v
- Johs. Revisor i Nationalbanken Engtoftev. 4³ V ▯ V 3297
- K Snedkerm. Gorkis Allé 17 Søborg
- Johs. E Tapetserer & Dekorator Olgasv. 18 Vedbæk ▯ Vedbæk 169
- 's S Eftf. Vaskeri Herluf Trolles G. 3 K ▯ By 2693y

Gregertsen J M Direktør Høyrups Allé 7² Hell. ▯ Hell. 3495

Gregorius P Kommunelærer Vennemindev. 55¹ Sø ▯ Ryv. 2161y

Gregory Arthur G Gross. Kjøbmagerg. 67 K ▯ By 4890 Bp. Christiansholmsv. 5 Klpbg. ▯ Ordr. 3280

Greibe F V Gross. Kronprinsensg. 11 K ▯ Cent. 14863 Bp. Viggo Rothes V. 29 Charlottl. ▯ Hell. 1543
- Oscar Gross. Kronprinsensg. 11 K ▯ Cent. 14863 Bp. Gardes Allé 1S Hell. ▯ Hell. 3668
- Agnete Frue Oversætterinde Colbjørnsensg. 30³ V
- C J Revisor Knuthenborgv. 10S Valby ▯ Vb. 538
- Vilh. fh. Vicekonsul Ahornsg. 1¹ N

Greif Duplikator Co., Akts., Larsbjørnsstr. 23 K ▯ Cent. 13418 & 14418 Postkonto 22447

Greiff Kaj Skrædderm. Jagtv. 25S L ▯ Tg. 3145 Bp. Bellmansg. 6S Sø

Greiffenberg H Arkitekt Østbaneg. 33¹ Ø ▯ Ø 658 x
- Sophus Malerm. Middelfartg. 2² Ø ▯ Ø 1216x

Greisen Martin Assurandør (Svend Bramsen & Co.) Ordrupv. 62 Charlottl. ▯ Ordr. 1244
- Fr. Palm Boghdl. Kronprinsensg. 3 K ▯ Cent. 4619 & 13318 Postkonto 1264 Bp. Herluf Trolles G. 6⁴ K ▯ By 205 y
- Georg J Fuldm. Nordre Strandv. Dragør ▯ Dragør 127
- H Fuldm. i Creditkassen f. Landejend. i Østift. Cand. jur. Fristrands Allé 6 Dragør ▯ Dragør 335
- Th. Palm Pianostemmer Instrumentmager Amsterdamv. 26 S ▯ Am. 6102
- C P Repræsentant Prinsesse Christines V. 13S S ▯ Am. 6140 x
- Mathilde Frøken Sekretær i Kommunalbestyrelsen Sønderstr. 16 Dragør
- Chr. P Skibsinventarhdl. Havnepladsen Dragør ▯ Dragør 74
- Carl Sognefoged Bymandsg. 8 Dragør ▯ Dragør 278
- Chr. Toldkasserer R. DM. Upsalag. 24¹ Ø ▯ Ø 1129
- Peter Urtekr. Sundholmsv. 47 S ▯ Am. 1296y

Greil Chr. Assist. Bogholder Allé 29 Vanl. ▯ Damsø 378
- Ernst Radioforhdl. Nyelandsv. 5S F ▯ Gh. 7628

Grelle Chr. Malerm. (Max Schulz's Eftf.) Istedg. 17³ V ▯ V 5477y

Gren D Konfekturehdl. Fiolstr. 18 K ▯ By 236x Bp. Hornbækg. 4² L

Grenimann I Snedkerm. Borgerg. 30 K ▯ Palæ 2167y Bp. Nikolajg. 20² K

Grenness Johannes Kunstmaler IE Ohlsens G. 14⁴ Ø ▯ Ø 1218y

Grenov Asger Fuldm. Valby Langg. 73¹ Valby

Grentzmann W Kobmand Fortunv. 52 Charlottl. ▯ Ordr. 2351 & Ordr. 2831

Gresel Johan E Urtekr. Smalleg. 20 B F ▯ Cent. 9277 Bp. Sundvænget 17 Charlottl. ▯ Hell. 2072y
- R Urtekr. Nygaardsv. 54 Sø ▯ Ryv. 410 Bp. Venøg. 5³ Sø

Gress & Andreasen Agentur- & Kommissionsforr. Gross. Kronprinsensg. 1 K ▯ By 2875
- Rodian, Akts., Agenturforr. Isenkr. en gros Vesterbrog. 5 V ▯ Cent. 10334 & 10335
- V J H Assist. Gl. Kalkbrænderi V. 68⁴ Ø
- K Rodian Direktør Colbjørnsensg. 5¹ V ▯ Eva 750
- Carl Gross. Agenturforr. Chr. d. 9. G. 6 K ▯ By 2317
- Kaj Kunstfyrværker Bagerstr. 1³ V ▯ V 4049
- E T Sekretær Drachmannsv. 6 Klpbg.
- C R Slagterm. Værnedamsv. 5³ V

Gress-Pedersen L Kobmand Søgaardsv. 58 Gjentofte ▯ Gjent. 110 Bp. Gammelmosev. 98-106 Lyngby ▯ Søb. 29
- Johs. Slagterm. Mitchellsg. 17 V ▯ Cent. 4311 Bp. Bjerregaardsv. 1 Valby ▯ Vb. 447

Gretlund L Frue Fredericiag. 10⁴ K ▯ Palæ 838x
- Georg Overassist. i Toldv. Dalføret 18¹ S ▯ Am. 833 x

Greulich R H Afdelingschef Kathrinev. 16 Hell. Hell. 3190
Grew E T Værktøjs- & Maskinforr. Gross. Raadmandsg. 43 L Cent. 7877 & 5429 Bp. Holmegaardsv. 25 Charlottl. Ordr. 1536
Greve Aage Bankkasserer Glahns Allé 31³ F
- Emilie Enke e. Kommunelærer Nørrebrog. 180 A¹ L Tg. 2629 y
- P A Forstander f. Statsb. Rundrejsebur. C F Richs V. 101B¹ F
- Astrid Frue N-Søgade 13⁴ K By 1891y
- E Enkefrue Journalist Valbygaardsv. 72¹ Valby Vb. 1445v
- S B V J Kaptajnløjtn. F M. Gernersg. 20 K Palæ 892 x
- Carl J Løjtn. fh. Godsforvalter Glahns Allé 31³ F Gh. 3941x
- Jens Møbelhdl. Blegdamsv. 22 N N3853
- Georg Restaurator Frankrigsg. 31 S Am. 1731
- Chr. Skomagerm. Frdbg. Allé 32 V Bp. Frdbg. Allé 11B⁸ V
- Carl Slagterm. Godthaabsv. 205 Brh. Gh. 4998 Bp. Godthaabsv. 201¹ Brh.
- Karl W Slagterm. St. Annæ G. 7 K Am. 5253x Bp. Ved Kløvermarken 7⁸ S Am. 4971v
- Th. Urtekr. Griffenfeldtsg. 21 N N 705x Bp. Ravnsborgg. 19¹ N
Grevelund O J Skræderm. Henrik Rungs G. 1, 3 N N 4655v
Grevenkop-Castenskiold [Se Castenskiold]
Grevin A H Skræderm. Edvard Griegs G. 16⁸ St Ryv. 2172
Grevlund P M Toldkontrolør Rørholmsg. 4¹ K
Greyhound Racing Akts., Havneg. 43 K Palæ 2754
Grib Godtfred Slagterm. Willemoesg. 60 Ø Ø 3792 y
Gribskjold J P Cyklehdl. (Cykle- & Motorforr Dansk Griffon) Ægirsg. 3,5 L Tg. 1043y
Griebel Rich. Bankfuldm. Nyelandsv. 45² F
- Martin Hørkr. Røddingg. 1 V V 8118
- Carl Repræsentant Gl. Kalkbrænderi V. 56⁸ Ø
Grieg Nina Enkefrue Holm. Kan. 15 K
Griegst B Sølvsmed Staalgravør Niels Hemmingsens G. 18 K By 7256
Griese Th. Blikkenslagerm. Gas- & Vandm. Maagev. 11 Brh. Gh. 2661 Bp. Hvidkildev. 4¹ Brh.
- Kaj Undermaskiningeniør i Hærens tekn. Korps Svanev. 35¹ L
Grif Peter Gross. L I Brandes Allé 9² V N 5136
Griffenfeldts Apotek Nørrebrog. 53 B N N 630x
Griffenfeldtsgades Broderimagasin v. Margrethe Hjortshøj Griffenfeldtsg. 58 N N 1946x
- Konditori v. E Bastholm Griffenfeldtsg. 17 N N 550y
Grige Alf. Sørensen Skotøjshdl. Fabrikant Godthaabsv. 132⁸ F Gh. 6874
- Xenius Vekselerer Anemonev. 38 Gjentofte Gjent. 627
Griis H K Ekspeditionssekr. i Sparek. N J Fjords Allé 9² V N 2724y
- Poul Hovedkasserer Urbansg. 1² Ø Ø 7393
Grik Henning P Gross. Ragnag. 18 St Ryv. 1860
Grim E Drejerm. Tagensv. 97 L Tg. 4859 Bp. Byvangen 17 Brh.
Grimberg Christian Repræsentant N-Frihavnsg. 43² Ø Ø 2342y
Grimm C H F O Bogholder P Sabroes G. 23 ⁸ V
- E M Direktør Smalleg. 34¹ F Gh. 2415
- Alfred Konditor Griffenfeldtsg. 31² N N 4609y
- E Læderhdl. Ærøvej 2 F Gh. 804 x Bp. Marienborg Allé 45 Søborg
- Carl Repræsentant Arkturus Allé 25 Kastrup Kastrup 534
Grimmelmann E F H Overværkfører Tagensv. 79¹ L
Grimstad V Frugthdl. Fredericiag. 78 K Cent. 12370 Bp. Ryesg. 37² Ø
Grimstrup H T R H Malerm. Borgervænget 74⁸ St
Grinder Victor Overretssagf. Nytorv 13 K Cent. 10011
Grindsted N K Overpakmester Vald. Holmers G. 44¹ St
- P Overpakmester Carit Etlars V. 8³ V V 296v
Grip Helga Enke e. Vekselerer N J Fjords Allé 10² V
- J S Revisor Johnstrups Allé 8⁴ V N5489
Gritforretningen ved Chr. Nørrekjær Gl. Kongev. 33A V V 4441
Groch Paul TrænerGrønnevænge 4 Charlottl. Ordr. 361
Groes Poul Overretssagf. St. Annæ Pl. 7 K Cent. 3933 Postkonto 3391
Groes-Petersen Axel E Gross. Agenturforr. Turesensg. 6¹ K By 3672
- N C Gross. (W Hellesen & Co.) Frdbg. Allé 42 A¹ V V 4519
Grogan James Sproglærer Valbygaardsv. 12 Valby Vb. 2177
Grohshennig Max Revisor Nygade 5 K Palæ 4164 Bp. Kochsv. 9² V
- P A Skomagerm. st. Magleby
Gronemann Olaf Afdelingschef Holck Winterfeldts Allé 9 Hell.
- Max Direktør St. Hans T. 32³ N N 6110
- Valborg Konfekturehdl. Gl. Kongev. 150 V V 5056x Bp. Henrik Steffens V. 3⁸ V
- Viggo Malerm. Artilleriv. 54³ S Am. 4622y
- I Chr. Maskinsnedker Adelg. 82 K Palæ 557 Bp. Ærenprisv. 27 Gjentofte Gjent. 602
- E F Skomagerm. Fredensg. 17⁸ N
Gronenberg Carl Afdelingschef Hollænderv. 16¹ V V 1413 y
Grooss C C L Kasserer u. Magist. Bagerstr. 5² V V 4067
Groot [Se endv. Groth]
- H G Seltoft Assist. Caroline Amalie V. 104 Lyngby Lyngby 792
- V Ejendomsmægler Mariendalsv. 35¹ F Gh. 1553u
- I Chr. Købmand Skjalm Hvides G. 9⁸ V V 9622x
Grosche N H Stationsforst. Nørrebrog. 168³ L Tg. 130
Grosell Edvin Ingeniør Cand. polyt. Julius Valentiners V. 24 ⁸ F Gh. 5610 y
- M S Kunsthdl. Ceresv. 26 V heml. Nr.
Grosmann [Se endv. Grossmann]
- Einar elektr. Install. Dalgas Boulevard 138¹ F Gh. 3474y
- A M Enkefrue Petersborgv. 4⁸ Ø
- Laura Enke e. Vekselmægler Nandrupsv. 2⁴ F
- 's Eftf., Tyge Nielsen Mekaniker Annexstr. 3 Valby Cent. 4372
Gross Axel Gross. Upsalag. 10⁸ Ø Ø1645y
Grosserer-Societetet Sekretariatet (Børsen) Cent. 5313 (10—4) se Afd. V Real-Register
Grossinger Oskar Gross. Kjøbmagerg. 46 K By 8164
Grossmann [Se endv. Grosmann]
- H Frue Gernersg. 1¹ K Palæ 74
- Alexander Gross. Nyvej 16² V V 8650
- J Kantor Fiolstr. 2⁻³ K By 4230
Grosson A Konsul Trondhjemsg. 6² Ø Ø 3306 v
Grosz E Enkefrue Sortedamsg. 7⁸ N N 1425u
Grote Carl Slagterm. Bogholder Allé 37 Vanl. Damsø 1427 Bp. Henrik Rungs G. 10⁴ N
Groth [Se endv. Groot]
- Simon Agenturforr. Lyngby Hovedg. 23 Lyngby Lyngby 544
- F Blomsterhdl. Godthaabsv. 20 A F Gh. 883x
- Arthur Bogholder Ryesg. 97⁴ Ø Ø 2879x
- Sofie Enkefrue Forchhammersv. 14³ V N 1453v
- H Fabrikant (Dansk Akkumulator Industri) Jagtv. 145¹ L
- A M Forstanderinde Rolfsv. 37⁸ F Gh. 2
Groth S F Frm. (Parfumerie La Fleur) Kurlandsg. 4² S
- A Frøken Aaboulevard 21³ V N1792v
- P A Gross. (Petersen & Groth) Holmbladsg. 122¹ S
- Poul Gross. Havneg. 43⁴ K By 3969
- H Inspektør Elmelundev. 2² Brh. Bella 1321
- Richard Inspektør Vemmetofte Allé 11 Gjentofte Gjent. 606
- Johs. Kasserer Cand. pharm. Aalekistev. 81 Vanl. Damsø 156
- Knud Konstruktør Nakskovv. 50 B Valby
- Edw. M Konsul Sundv. 14³ Hell. Hell. 1804u
- Emil Malerm. Willemoesg. 35⁸ Ø Ø3034x
- E Marmeladefabr. Silkeborg Pl. 4¹ Ø
- Aage Mekaniker v. K T A S. Limfjordsv. 44⁸ Brh. Gh. 6127
- Alex E Ostehdl. Holger Danskes V. 58¹ F Gh. 9009
- Ella Frøken Overassist. Skjoldsg. 4¹ Ø
- C J Repræsentant Jagtv. 14³ L N 6969
- E R Rodemester Hvedev. 20 Brh.
- J Sadelmager & Tapetserer Strandv. 327 Klpbg. Ordr. 377
- Vilh. Snedkerm. Dannebrogsg. 55 V Bp. Ullerupg. 1⁴ V
- Marie Tale- & Sanglærerinde Skjoldsg. 4¹ Ø Ø 3109y
- A V J Tandlæge Strandparksv. 5 Hell. Hell. 3787
- K V Toldkontrolør Classensg. 42³ Ø Ø 6379
- K H Urtekr. (T C Thygesen's Eftf.) Løgstørg. 21⁸ Ø Ø 6271
- Carl Vekselerer Raadhusstr. 3 K Cent. 8079 & 10679 Telegramadr. „Fondsgroth" Bp. Drønn. Olgas V. 9 F Gh. 777
Groth-Hansen Wilhelm Arkitekt Finsensv. 48² F Gh. 5643x
Groth Hansen H Frue Forchhammersv. 14⁴ V N 2433y
Groth-Nielsen N Assist. v. Statsb. Nakskovv. 14¹ Valby Vb. 2805
Grothen Jul. Repræsentant Peter Bangs V. 110⁴ Vanl.
Grotkjær Mary Damefrisørinde Fodlæge V-Voldg. 4 V By 7211
Grottrup H C Farvehdl. Lindersvold Allé 2 Vanl. Damsø 919 Bp. Tyborøn Allé 71 Vanl. Damsø 969
Groule J C Snedkerm. Nørrebrog. 45¹ N Cent. 10092 & N 1794x
- P Vald. Snedkerm. Gasværksv. 8 V V 1981y og Smalleg. 29 A¹ F Gh. 4841
- Søren Snedkerm. (Th. Eriksen's Eftf.) Grønbakken 11 Vanl. Damsø 1720
Grouleff Poul E Malerm. Reberbaneg. 12¹ S Am. 488y
Grove Carl Frederik Arkitekt Hørsholmsg. 22 F⁸ L Tg. 3622x
- H H Bankfuldm. st. Kongensg. 90² K
- A O Dampskibsf. Gersonsv. 59 Hell. Hell. 2925
- Emely Enkefrue Hørsholmsg. 22 F⁸ L Tg. 3622x
- Petra Enke e. Arkivsekr. Amagerfælledv. 34⁵ S Am. 5439u
- T Enke e. Gross. (V Grove) Østerbrog. 116³ Ø
- Erna Frue Bakkegaards Allé 9¹ V V9876
- U & E Frøkner Willemoesg. 40⁴ Ø Ø 3307y
- V Gross. Frm. Østerbrog. 116³ Ø Ø 5056
- F & Søn Isenkr. Søborg Hovedg. 92 Søborg Søb. 801
- Peter Kmh. Kommandør K. DM. Østerbrog. 84¹ Ø Ø 6312
- Axel V Kapt. i Flaaden Gernersg. 2 K Palæ 2050x
- G V I Kunstmalerinde Dantes Pl. 33⁴ V
- Edwin Repræsentant Bergthorasg. 1⁴ S Am 822x
- Carl Sproglærer Cand. mag. Brogade 2⁵ K
- H H S Vejinsp. Cand. polyt. Stakkesund 3⁴ St Ryv. 961
Grove-Rasmussen Ida Enke e. Apoteker st. Kongensg. 90² K Palæ 1889x
- P K Overingeniør Cand. polyt. st. Kongensg. 46² K Palæ 3116

Grove-Rasmussen KL OverlærerCand. theol. Havsgaardsv. 16 Hell. Hell. 2180
- G B Rodemester Lyngbakkev. Holte Nærum 82x
Grovemann Christiane Enkefrue Østerbrog. 1A⁴
Grovermann Leo fh. Centralbestyrer Bispebjergv. 64ˢ
- Aage Kalkulator Bakkegaards Allé 1²
- A B Korrespondent Slagelseg. 10² Ø 3658v
Grubb J Antikvarboghdl. Nørreg. 47 By 1602y Bp. J P E Hartmanns Allé 31 Valby
- Ragna Frøken Arkitekt Carl Feilbergs V. 9 Gh. 2396
- M Cand. pharm. & phil. (H Struer's kem. Laboratorium) Carl Feilbergs V. 9 Gh. 2396
- E Frøken Kunstmalerinde Zytfensg. 1 Dragør
Grubbe F I Kommunelærerinde Kronprinsensv. 43 Gh. 4192
- P Kontorchef Classensg. 48⁴ Ø 1889y
- J H ps. Toldkasserer R. Kronprinsensv. 43 Gh. 4192
Grubbe-Gregersen Svend Kontorchef i Finm. Kmjkr. Cand. jur. R. Gustav Adolfs G. 3⁴ Ø 6432
Grubbeholm P F Gross. Guldbergs Pl. 16¹ N 3776v
Grube S Gross. Lyngbyv. 425 Gjentofte Gjent. 1647
Grubert F W Direktør Englandsv. 29 Am. 280y
- P H Direktør Vangehusv. 3 Ryv. 338
- H A Fabrikant Peder Lykkes V. 36 Am. 2919
- sHASønner, Akts., Metalvarefabr. Frankrigsg. 40 Cent. 2273, 2276 & 2296
Grue Elisabeth Frue Hellerupv. 84² Hell. Hell. 1680
- Alf. Gross. (Grue & Co.) Egebjerg Allé 10 Hell. Hell. 3061
- & Co. Gross Hellerupv. 3 Hell. Hell. 3106 & Hell. 3126
- Gudmund Kontorchef Fuglebakkev. 97³ Gh. 6583
- F Skibsinsp. R. Johannev. 16 Charlottl. Ordr. 745
- Mads Sognepræst v. Annas Kirke Jagtv. 87ˢ Tg. 1008 (9—10)
Grue-Sørensen K Kommunelærer Østerdalsg. 20ˢ
Gruelund Georg Adjunkt Cand. mag. Hoffmeyersv. 12 Vanl. Damsø 1376
Grugni Franc. Gross. Frilageret Palæ 3808 Bp. Hovmarksv. 9 Charlottl. Ordr. 1197
- C Frøken Handskefabr. H C Ørsteds V. 11 A³
Gruhl Max Antikvitetshdl. Borgerg. 37 Palæ 2337y Bp. Svend Gønges V. 35 Brh.
Grum T J Enke e. Fuldm. Lykkesh. Allé 2 C⁴ V 2476y
- Holger Gross. Kronprinsensg. 8 By 3700 Bp. Amager Boulevard 129⁵ Am. 2179y
- Otto Kommunelærer Løjtn. N J Fjords Allé 8⁴
- Emil Urtekr. Helgolandsg. 21 Cent. 2867 Bp. Halmt. 10² V 5029y
Grum-Schwensen V Snedkerm. Carl Johans G. 14 Ø 219
Grumme R Fuldm. v. Kbhvns Byret Cand. jur. Tesch Allé 4 Holte Holte 952
Grumstad A H Forvalter Classensg. 41ᵉ Ø 103v
Grumstrup
- **Vilh. Grumstrup, Akts.**, Gross. Amagert. 6 Cent. 5683 & 13198 Telegramadr. „Engrosvilhelm" Grosserer Grumstrup's Bp. Bakkegaard Birkerød Birkerød 224
- H B Snedkerm. Borgerg. 60 Palæ 3334x
- S M Tømrerm. R. Bengtasv. 3 Hell. Hell. 126
Grundahl A Cyklehdl. Lyngby Hovedg. 61 Lyngby Lyngby 177
- E Forvalter Hesseløg. 18³ Ryv. 170
Grundahl P Fuldm. Rørholmsg. 15² By 1635y
- Lauritz I Gross. Vesterbrog. 62 A¹ Cent. 5815 Postkonto 2498
- J Hansen Møbelhdl. Halmt. 12ˢ V 9149u Bp. Westend 32¹
- J T Repræsentant Østerbrog. 126⁴
- Th. Skrædderm. Asylg. 3 By 1930x Bp. Prinsesse Christines V. 1¹
Grunddal J KommunelærerSigbritsAllé 15 Am. 1144x
Grundejer-Finansinstituttet for Kapitalanlæg i faste Ejendomme, Akts., Kjøbmagerg. 11 Cent. 10997
Grundejerbladet Admiralg. 25 Cent. 330
Grundejeres Glasforsikrings-Akts., De forenede, Joh. L Madsen, V-Voldg. 10 Helmerhus Cent. 48
Grundejerforening Admiralg. 25 Cent. 330 & 331 se Kjøbenhavns Grundejerforening
Grundejerforeninger, se Afd. V Real-Register
Grundejerforsikring, Alm., Akts. V-Voldg. 100 Cent. 4358 & 4359
Grundejernes Hypotekforening Amagert. 24 Cent. 2386
GrundsøeChr.Tapetserem.Valdemarsg.77¹ V 6376x
Grundtmann A fh. Artillerimester DM. Borthigsg. 7ˢ Ryv. 1984y
- Andr. Sagfører Nørreg. 20 Cent. 1830 & 4483 Bp. Søborg Hovedg. 67 Søborg Søb. 74
- Th. Trafikkontrolør v. Statsb. Classensg. 42¹
Grundtvig E Bankfuldm. Vennemindev. 11³ Ryv. 837
- S E Cand. jur. Cort Adelers G. 10⁴
- Stener F Dommer v. Frdbg. Birks 2. Afd. R. Allég. 8 B² V 6399y
- Martin Forvalter Øresundsv. 16A⁴
- Th. Frøken Olaf Poulsens V. 2 Charlottl. Hell. 4393
- J Gross. VedGrænsen 64 Vanl. Damsø 130
- **Grundtvig's Hus** Studiestr. 38 Cent. 7741, 7742 & 12763 Mødesalene Cent. 11141
- O J F Intendant i Flaaden Sundvænget 34 Charlottl. Hell. 3176y
- Alf. Kasserer Olaf Poulsens V. 4 B Charlottl. Hell. 2937
- E Enkefrue Klkollektrice Blegdamsv. 80 Ø 2738x
- Elisabeth Frøken Litterat Acaciav. 4 V 2130
- M & C Lærerinder N-Farimagsg. 72² By 2545x
- Thora Professorinde Cort Adelers G. 10⁴ By 253x
- L Prokurist Hattensens Allé 4⁴ Gh. 4294
- N F S Prokurist Ved Amagerport 10¹ Am. 821v
- A V Repræsentant Godthaabsv. 36⁴
- Knud Repræsentant Philip Schous V. 29³
Grune K Repræsentant Bergthorasg. 44¹
Grunert Dagny Frue Operasangerinde H C Ørsteds V. 20ᵉ V 9705
- Carl Overlæge i Flaaden R. H C Ørsteds V. 20ᵉ V 9705
Grunnet Fr. Fabrikant (Cykleforr. Dansk Victor) Ahlefeldtsg. 31² By 434u
- N P Redaktør Godthaabsv. 32 B⁴ Gh. 4456
Grunnet-Jepsen Emilie Kommunelærerinde Mariendalsv. 34 Aˢ Gh. 1596y
Grunnet-Rasmussen N J Redaktør Journalist Snogegaardsv. 101 Søborg Søb. 1357
Gruno P A G LotterikollektørGrønneg. 38¹
Grunth
- **Grunth & Petersen** Assurandører Gl. Kongev. 96 Cent. 6260 & 6240 Statsanstalten for Livsforsikring Det kgl. octr. alm. Brandass.-Comp. Postgiro Konto Nr. 837 Kontortid 9-6½
- Elise Enkefrue Tietgensg. 66³ V 2687y
- Emil F Gross. (Kbhvns Smergelfabrik) L E Bruuns V. 40 Charlottl. Ordr. 482
- Ludvig Gross. (Dansk-Butiks-Montering) Sortedamsdoss. 89⁴ Ø 6627
Grunth Kai Kunsthdl., Frm. V Winkel & Magnussen's Kunsthandel Højbro Pl. 7 Cent. 9600 Bp. Caroline Amalie V. 67 Lyngby Lyngby 628
- Poul Prof. v. Landbohøjskolen R. Amicisv. 17 V 7030
- Marie E Frue Tandlæge Ved Banen 7 Gjentofte Gjent. 448
Grupp Viggo Fuldm. Sigerstedg. 11² V 9671y
Grusgrave og Skærvefabrikker, Foreningen af N-Voldg. 32 Cent. 1700
Grusgravenes Salgskontor, Akts., Bernstorffsg. 21 Cent. 11449 & 11469
Grussendorff Charlotte Frøken Nordre Allé 14 Valby & Vb. 2815
- Kurt Repræsentant Nordre Allé 14 Valby
Grut Torben Generalmajor Kmh. K. DM. Frederiksdalsv. Hummeltofte Lyngby Frederiksdal 39
- Harald Kommandør. R. DM. St. Annæ Pl. 3³ Palæ 2750
Gruyère v. H Rasmussen, Øste- & Hørkramhdl. Vesterbrog. 99 V 3444
Gry Helge Cand. mag. J P E Hartmanns Allé 3ˢ Valby Vb. 1690
- Alfr. Herreekviphdl. Nørrebrog. 18 B N 1980x Bp. Classensg. 17 B³ Ø 4883y
- Alfred, Akts., Herreekviphdl. Østerbrog. 60 Ø 428x
- J A Ingeniør Cand polyt. Øresundsv. 66²
Grymer P Klkollektør Lykkesh. Allé 2 A² V 5189x
Grün Herman Cand. phil. ps. Lærer Ahlefeldtsg. 31¹ Cent. 13124
- Emma Frue Svanemøllev. 36
- Ferd. Gross. Skotøjshdl. Dosseringen 44ˢ N 5215 og Frilageret
- Hugo Gross (Hugo Grün & Co.) Svanemøllev. 30 Ryv. 2715
- **Hugo Grün & Co.** Gross. Raadhuspl. 45 Cent. 9918, 9919 & 9920 Postkonto 3535 Telegramadr. „Perlgrün"
- Ivar Gross. (Brdr. Grün) Peder Skrams G. 22² By 3207
- Laurits Gross. (Hugo Grün & Co.) Østbaneg 3² Ø 2110
- Max Gross. (Brødr. Grün) Ahlefeldtsg. 31¹ Cent. 13124
- Brdr. Hatte en gros Vesterbrog. Kbhvns. Hovedbanegaard V Cent. 12340 Postkonto 2250
- Carl Ingeniør Livjægerg. 21ˢ Ø Cent. 13497
- **Ernst Grün** Skotøjshdl. Nørrebrog. 28 N Cent. 5231
Grünbaum Philip M Gross. Vimmelskaftet 34² Cent. 9540 & 11803 Bp. Østerbrog. 152⁴ Ø Ø 3397x
- David Lektor Cand. mag. Frdbg. Allé 50² V V 4211
- H Repræsentant Amagerbrog. 67⁴ Am. 3965
- M Skotøjsreparatør Englandsv. 8
- B Skrædderm. St. Hans T. 26 N
Grüner Clara Frøken Kastaniev. 14² V V 6480y
- Franciska Frøken Rahbeks Allé 16⁶ V V 2940x
- J & M Frøkner Sortedamsdoss. 25⁴ N N 2146x
- Nonny Hofjægermesterinde Nyhavn 18ˢ
- Thor Jægermester Nyhavn 18ˢ
- Fr. Kmjkr. Forstander Intendant R. DM. Ordrupv. 30 Charlottl. Ordr. 1056
- Gustav Kmjkr. Ingeniør Nyhavn 18ˢ
- Marie fh. Viceforstanderinde Lykkesh. Allé 7 C³ V
- Aletta Frøken fh. Viceinspektrice H C Ørsteds V. 5² V V 2529x
Grüner-Nielsen H Arkivar Organist Ved Klosteret 1⁴ Ryv. 2149x
Grünewald Ellen Frue Danasv. 23ˢ V V 9661y
- Cosmas A Gross. Roskildev. 43 Valby Cent. 13216 Bp. General Bahnsons V. 9ˢ Gh. 6983

Grünfeld Hilda Enkepastorinde Taasingeg. 4³ Su ☎ Ryv. 2450v
- Marie Professorinde Stenosg. 9¹ V ☎ V 9029 v

Grünwald Anker Landsretssagf. Nørreg. 6 K ☎ Cent. 3453 & 3454 Bp. Chr. Winthers V. 11 Lyngby ☎ Lyngby 484
- Chr. Overretssagf. Fredh. Kan. 16¹ K ☎ Cent. 2813 & 9613 Bp. Kochsv. 2² V ☎ V 4036

Grytter R M Kommunelærer Joakim Larsens V. 8¹ F ☎ Gh. 3888 x

Græbe
- **Græbe's Bogtrykkeri, Akts.**, Studiestr. 19 K ☎ Cent. 1012
- Dagmar Vibeke Enke e. Bogtrykker Øresundsv. 102² S ☎ Am. 6469y

Gräfe Julius Snedkerm. Aabenraa 31 K ☎ By 2334y Bp. Sølvg. 97² K ☎ By 5097u

Grægersen E Cyklereparator Valmuev. 9 S ☎ Am. 3433

Grækenlandsvejs Koloniallager v. H Rasmussen Grækenlandsv. 55 S ☎ Am. 5176

Grænseforeningen, Sønderjydske Foreningers Fælleskraad Peder Skrams G. 5 K ☎ Cent. 13063 (11-3) se Afd. V Real-Register

Græsbøll F M Ingeniør N-Farimagsg. 23¹ K

Græsholm Mary Enkefrue Estersv. 41² Hell. ☎ Hell. 1366x
- Chr. Gross. Kronborgg. 9³ L ☎ Tg. 2623
- Aage Ingeniør Falkoner Allé 122² F

Græsted Carl Kriminalassist. DM. Aagade 92² N ☎ N 3949

Grølsted N Cigarkassefabr. Pommernsg. 8 S ☎ Am. 5837y Bp. Amagerbrog. 26² S ☎ Am. 1622y

Grøn Mulli & Co., Akts., Agenturforr. Gross. Østerg. 1 K ☎ Cent. 15910
- A Anker Assist. u. Magist. Amagerbrog. 30³ S
- **Grøn & Witzke, Akts.**, Assurancekont. Kong. Nyt. 6 K ☎ Cent. 9316 Telegramadr. „Kanalen" Kjøbenhavn Postgiro Konto Nr. 66 Grundlagt 1892
- Otto Bog- og Papirhdl. Østerbrog. 42 Ø ☎ Cent. 6455 Bp. Østerbrog. 17¹ Ø ☎ Ø 7832
- L V Enkefrue Svanholmsv. 13 V ☎ V 7579
- Ada Frøken Stavangerg. 6⁸ Ø ☎ Cent. 10591
- James F & Co. Gross. Agenturforr. Raadhusstr. 1 K ☎ Cent. 3020
- M C Gross. R. Strandv. 413 Klpbg. ☎ Ordr. 834
- M E & Søn, Akts., Gross. Holm. Kan. 7 K ☎ Cent. 6790 Dampvæveri Griffenfeldtsg. 32 N
- A Nordborg Jægermester Assurancedir. R. Toldbodv. 7¹ K ☎ Cent. 287
- Frida Kommunelærerinde Samsøg. 6⁴ Su ☎ Ryv. 2423 u
- A R Howard Prof. v. Landbohøjsk. Dr. polit. Attemosev. Højvang Holte ☎ Nærum 86x
- K V A Præst v. De gamles By og Alm. Hosp. Nørre Allé 41 N ☎ N 5730
- 's Reklamebureau Vodroffsv. 3 B V ☎ V 9150v
- Mulli B Repræsentant st. Kongensg. 114³ K ☎ Palæ 2288
- N P Skrædderm. Ravnsborgg. 7 N ☎ N 7640
- R Howard Stiftamtmand Kmh. K. DM. Rolighed Skodsborg ☎ Vedbæk 97

Grønbech [Se endv. Grønbæk]
- H Bagerm. Brogaardsv. 15 Gjentofte ☎ Gjent. 423
- Kaare Cand. mag. Jægersborg Allé 126 Gjentofte
- G fh. Direktør Gefionsg. 1¹ Ø ☎ Ø 6363
- G elektr. Install. Gunløgsg 35¹ S ☎ Am. 3294
- H Fabrikant N-Fasanv. 18¹ F ☎ Gh. 922x
- H Frue Lipkesg. 19² Ø ☎ Ø 7830
- Mary Frøken Svanemosegaardsv. 9³ V ☎ N 2924u
- Aage Fuldm. Thorshavnsg. 14¹ S ☎ Am. 1097 v
- Tage Fuldm. Andreas Bjørns G. 23¹ K ☎ Am. 8433
- K J Gross. Østerbrog. 130¹ Ø ☎ Cent. 9955 Postkonto 9955

Grønbech
- **M J Grønbech & Sønner** Gross. (A M Haunstrup) Amalieg. 9 K ☎ Cent. 342 Stats ☎ 82 Telegramadr. „Grønbechs" Grundlagt 1828
- Poul Gross. (Nissen & Grønbech) Virginiav. 4⁴ F ☎ Gh. 4033
- O L fh. Kommunelærer Nyelandsv. 48² F
- L Købmand Fuglsang Allé 114¹ Brh. ☎ Bella 669
- A V Ostehdl. Sundevedsg. 1 V ☎ V 1703v Bp. Løgstørg. 28¹ Ø
- Vilh. Prof. v. Univ. Dr. phil. & theol. M VS. Brogaardsv. 6 Gjentofte ☎ Gjent. 6
- Sven Prokurist Hollænderv. 4³ V
- Karna Birk fh. Skolebestyrerinde Strandlodsv. 15, 17 S
- Chr. Tapetserer & Dekoratør Gjentofteg. 37⁸ Gjentofte ☎ Gjent. 723
- Jacob fh. Underbogholder i Overform. Colbjørnsensg. 27⁴ V
- S Vekselerer Hollænderv. 4³ V ☎ Eva 2526

Grønbeck Chr. M Smørrebrødsforr. Tordenskjoldsg. 13 K ☎ By 127v

Grønbeck-Olsen Aage Korrespondent Classensg. 66¹ Ø
- A Prokurist i ØK. R. Østbaneg. 21³ Ø ☎ Ø 4296

Grønbek H C Apoteker Gjørlingsv. 15 Hell. ☎ Hell. 3828
- I Frøken Overassist. Thorvaldsensv. 12³ V ☎ V 2711x

Grønberg Pouli Bogholder Strandv. 39¹ Su
- H N E Bøssemager Ø-Voldg. Livg. Kas. K ☎ By 170y
- Marie Frøken Stormg. 14A¹ K ☎ By 1493x
- Th. Laboratorieforstander Haderslevg. 24¹ V
- Chr. Smedem. Helgesv. 25¹ F
- H Toldkontrolør Nørrebrog. 118ᵉ N ☎ N 688 x

Grønberg-Petersen Regine Frøken Læge Gardes Allé 22 Hell. ☎ Hell. 722x

Grønborg Fransine Korrespondent Dalgas Boulevard 3¹ F

Grønbæk [Se endv. Grønbech]
- M Frue Ø-Farimagsg. 51² Ø
- Jens Lektor Mag. art. R. Frederiksborgg. 43² K ☎ By 5343v

Grønbæk-Nielsen Kristen Kommunelærer Amagerbrog. 170² S ☎ Am. 5413 y

Grøndahl A K Direktør M I. Strandv. 2⁴ Su ☎ Ryv. 73y
- J Fabrikant Bredg. 18¹ K ☎ Palæ 2070
- Th. E Gross. Ny Vesterg. 13 K ☎ Cent. 574, 9574 & By 6574 Bp. N-Strandv. 45, „Strandborg" Rungsted Kyst ☎ Rungsted 150
- L Kapelmester Ahlmanns Allé 27² Hell. ☎ hemmeligt Nr.
- A Kontorchef i Den sjæll. Bondest. Sparek. Lundsg. 5⁴ Ø ☎ Ø 3932x
- Henry Kontorchef i Kbhvns Grundejerforen. Ø-Farimagsg. 14³ Ø ☎ Ø 978
- Chr. Joh. Kørelærer N-Frihavnsg. 19ˢ Ø ☎ Cent. 6064
- 'sV J Eftf. Materialist Gl. Kongev. 76 V ☎ Cent. 2154
- Vilh. Metalvarefabr. Kastelsv. 6 Ø ☎ Cent. 14776 Bp. Hoyensg. 14 Ø ☎ Ø 2615y
- Axel Pr.-Løjtn. Hollænderv. 21ˢ V ☎ V 9702
- William sen. Slagterm. N-Frihavnsg. 19⁴ Ø

Grøndal v. S Frederiksen Kioskforr. Godthaabsv. 197 Brh. ☎ Gh. 6997

Grøndals Kirke Præster, Kordegnekontor m. m. se Afd. V Real-Register

Grønfeldt-Frederiksen E Sølvsmed Studiestr. 13 D K ☎ By 1174y Bp. Holmbladsg. 74⁴ S

Grøngaard Louis Gross. Hans Egedes G. 23² N ☎ N 6323
- Astrid Kommunelærerinde Brydes Allé 1¹ S
- J P Præst Kapellan v. Vor Frelsers Kirke Overg. o. V. 92² K ☎ Am. 3358

Grønholdt Henry statsaut. Revisor Prinsesse Maries Allé 13³ V ☎ V 3525

Grønholm H Æskefabr. Norgesg. 19 S ☎ Am 7177 Bp. Byglandsg. 6³ S

Grønholt J P Overbetj. Vendersg. 21¹ K ☎ By 6291

Grøning Kaj Arkitekt Konstruktør v. Statsb. Amagerbrog. 168² S ☎ Am. 5405y

Grønkjær A M Enkefrue Konfekturehdl. Gl. Jernbanev. 25ˢ Valby ☎ Vb. 918

Grønland's Styrelse Kontor: Christiansg. 4 A K ☎ Cent. 6598 se Afd. V Real-Register

Grønlandske Handel, Den kgl., Strandg. K ☎ Cent. 2673

Grønlund Sigfride Broderihdl. Nørrebrog. 41 N ☎ N 3917 x
- S Fotohdl. Østerbrog. 134 Ø ☎ Cent. 11702
- M Frue Christiansv. 3 Charlottl. ☎ Ordr. 1624
- Mary Frue Suomisv. 1² V ☎ N 3134x
- Gudrun Frøken (Grønlund & Josephsen) Strandvænget 1ˢ Su
- Holger Gross. MæD. Strandboulevarden 107¹ Ø ☎ Ø 3958
- S Gross. Enghavev. 209 V ☎ Sydhavn 209
- Viggo Herreekviphdl. Amagerbrog. 92 S ☎ Am. 1844 Bp. Under Elmeng 14A¹ S ☎ Am. 5414 y
- & Josephsen Hjemmebageri Strandvænget 1 Su
- Carl Kioskejer Markmandsg. 14² S ☎ Am. 8289x
- N Ledningsinsp. H C Ørsteds V. 14² V ☎ Eva 83
- Martin Stabslæge K. DM. Vedbæk ☎ Vedbæk 199

Grønlund, Papirhdl. Østerg. 44 K ☎ Cent. 2478

Grønlykke R H Direktør Eivindsv. 17 Charlottl.
- E Somod Frue N-Fasanv. 37C³ F ☎ Gh. 5693y

Grønn Augusta Forfatterinde Dr. Abildgaards Allé 9³ V ☎ N 2295x

Grønnegaard Chr. L Kaffehdl. Falkoner Allé 18 F ☎ Cent. 2352 & Privat ☎ V 4580 og Enghave Pl. 10 V ☎ V 1081 y
- Chr. L, Akts., Kaffehdl. Elmeg. 30 N ☎ N 873y

Grønnemose A A Enkefrue N-Fasanv. 138¹ F

Grønning Anna Enke e. Gross. Bakkegaards Allé 9ˢ V ☎ V 1972x
- Dagmar Enke e. Ritmester Amagerfælledv. 26ˢ S ☎ Am. 6433 x
- A Fuldm. Ø-Farimagsg. 12¹ Ø ☎ Ø 1217u
- Cai Kapt. i Art. R. Amagerbrog. 31⁵ S ☎ Am. 6090
- M & Co. Metalvarefabr. Irlandsv. 5 S ☎ Cent. 1755
- Alfred Overingeniør Cand. polyt. Torkel Badens V. 11 Hell. ☎ Hell. 1243
- Gorm Prokurist Toftegaards Allé 19² Valby ☎ Vb. 895y
- Bjørn Repræsentant Godthaabsv. 36A⁴ F ☎ Gh. 243x
- M C F Smedem. (M Grønning & Co.) Rialtov. 14 S ☎ Am. 5227 x

Grønquist E A Bankassist. Njalsg. 16⁵ S ☎ Am. 896y

Grønqvist A Enkefrue N-Farimagsg. 57³ K ☎ By 4037
- A Frue Classensg. 59² Ø ☎ Ø 8451y
- Olaf Malerm. Brøndsteds Allé 1ˢ V ☎ V 1701y
- Karla Musiklærerinde N-Farimagsg. 57³ K ☎ By 4037
- A Trikotage- & Lingerihdl. Strandboulevarden 79⁴ Ø ☎ Ø 1394

Grønstedt's Punscheksport, Akts., V-Boulevard 6 V ☎ By 5184x

Grøntved A Disponent Solsikkev. 9 Brh. ☎ Bella 135
- Johs. Mag. scient. Falkoner Allé 31⁴ F
- N L Malerm. u. Magist. Havdrupv. 137¹ Vanl. ☎ Damsø 1221

Grønvald Fred. C Direktør i Forsikringsselsk. Danmark R. Kong. Tværv. 8 F ☎ Gh. 1406
- F C Ekspeditionssekr. Cand. jur. Stægers Allé 3¹ F ☎ Gh. 2190
- H K Skibsfører Gustav Bangs G. 21² V

Grønvaldt Orla Urtekr. Thorvaldsensv. 15 V ☎ N 1755v

Grønvall F U Direktør Segelckesv. 5² F ☎ Gh. 2383

Grønvang Carl Barber Bredg. 10 K ☎ Palæ 1544x Bp. Grenaag. 5³ Ø ☎ Ø 2203u

Grønvik E Frøken N-Søgade 29² K ☎ By 5248x

Grønvold Frits Assist. Godthaabsv. 264[S] Brh.
- O Billeskærer Adelg.77A [K] Palæ 2477 Bp. Adelg. 83[5] [K]
- Emilie Enke e. Ekspeditionssekr. Godthaabsv. 249 Brh. Gh. 4050
- Ingeborg Enke e. Gross. Søbakken 29[1] Charlottl. Ordr. 2983
- K Fuldm. Roarsv. 36[1] [F] Gh. 3639v
- PR Kontorchef i Finm. Cand. polit. Glahns Allé 29[4] [F] Gh. 4403
- J Lagerchef Svinget 1[2] [S] Am. 3851
- G Læge Islands Brygge 3 [S] Am. 3004 (12-1, Fred. till. 6-7)
- A E Pakhusforv. v. Toldv. Rolighedsv. 3[3] [V] N 2365y
- Aage Repræsentant Godthaabsv. 249 Brh. Gh. 4050
- Sv. Aa. Repræsentant Mekaniker Gl. Kalkbrænderi V. 66[S] [Ø] Ø 1559y
- Johanne Translatrice Livjægerg. 22[2] [Ø] Ø 6260
- & Schou's Trælasthdl., Frm., Kbhvns. Filialen Rosengaarden 14 [K] Cent. 7791 & By 8853

Grøsfjeld Arne Ingeniør Vennemindev. 51[1] [Sø] Ryv. 1234y

Grøthan C V B Fuldm. Grenaag. 8[4] [Ø]
- A E N Sygeplejerske Fredensv. 50[1] Charlottl. Ordr. 1542

Gudbrandsen H V Værkfører Mikkel Vibes G. 2[4] [K]

Gudbrandsson J Kasserer Ved Linden 3[4] [S] Am. 2337v

Gudjohnsen Maja Enkefrue Rahbeks Allé 36[2] [V] V 1893y

Gudjónsson Skuli V Læge Dr. med. Nyelandsv. 67[2] [F]

Gudmand Søren Sagfører Cand. jur. l. Strandstr.24[K] Palæ2027Bp.Blegdamsv.128A[3][Ø]
- Jens Statskontrolør Blegdamsv. 128 A[3] [Ø]

Gudmand-Høyer L Journalist Hulgaardsv. 55 Brh. Gh. 6213

Gudmandsen Louise Enke e. Postmester Classensg. 51[1] [Ø] Ø 2101y
- Jobs. Mejeriejer Skydebaneg. 14[S] [V] Cent. 3273

Gudmann's Eftt. Gross. isl. Købmand Kvæsthusg. 5[S] [K] Cent. 6922
- Fr. Overretssagf. Nørreg. 30[2] [K] Cent. 4987 (10-3)

Gudmar-Jensen G Konstruktør Istedg. 86[4] [V] V 461x

Gudme L P Arkitekt Willemoesg. 58[2] [Ø] Ø 3092x
- Johanne Sofie Billedhuggerinde Ø-Søgade 106[5] [Ø] Ø 2682y
- Peter de Hemmer Cand. theol. Journalist Frederiksborgg. 42[2] [K] By 4567
- Ellen Frøken (C Thyge Ludvigsen & Co.) Mynstersv. 13[1] [V] V 2024x
- Iver Fuldm. Cand. jur. Aaboulevard 11[4] [V] N 7467
- V W Kapt. i Fodf. Kmjkr. Chrstholms Parallelv. 13 Klpbg. Ordr. 777
- S Redaktionssekr. Cand. polit. Aaboulev. 11[4] [V] N 7467
- J Stationsforst. Holbergsg. 17[2] [K] By 1649v

Gudmon Ludvig Kontorchef Mynstersv. 8[S] [V] V 2850y

Gudmundsen Thorlak Bogtrykker Vesterbrog 25 [V] Cent. 14908 Bp. Bagerstr. 9[3] [V] V 3391
- Kaj Fabrikant Aaboulevard 36[3] [N] N 7671
- Andreas Gross. (Kbhvns Kul & Briket Import) Enghavev. 66[S] [V] Eva 194v
- Magnus Gross. Femte Juni Pl. 15 [F] Gh. 4115
- Poul Inspektør Kochsv. 23[3] [V] hemmeligt Nr.
- B Maskinmester Amagerbrog. 149[4] [S] Am. 2671
- O Overværkfører Ingolfs Allé 4[2] [S] Am. 2189y
- Max Repræsentant Enghavev. 66[S] [V]

Gudmundsen-Holmgreen Jørgen Billedhugger Willemoesg. 70[5] [Ø] Ø 4828y
- Per Forfatter Brogade 7[3] [K]
- A Kunstmaler St. Knuds V. 23B [Bb1] [V]
- L Enkefrue Lærerinde Naboløs 6[2] [K]
- Else Malerinde Naboløs 6[2] [K] By 883x

Gudmundsson P Billedhugger Vesterbrog. 200[1] [V] V 8945
- Julius Gross. isl. Købmand Nyhavn 63 [K] Cent. 1643
- Asgeir Kontorchef Redaktør Lyngby Hovedg. 44 Lyngby Lyngby 919
- M Maskinstrikkeri Lyngby Hovedg. 64 Lyngby Lyngby 678
- Louise Enkefrue Musiklærerinde Bagsværdv. 204 Bagsværd

Gudnitz Axel J Entreprenør A F Beyers V. 23[1] Brh. Gh. 7786
- N Frøken Steenwinkelsv. 1[2] [V] N 5083
- Sven Fuldm. Cand. jur. Rørholmsg. 19[1] [K]
- Carl Gross. Nikolaj Pl. 11[1] [K] Cent. 14950

Guedrik Mathilde Frue Carl Bernhards V. 5[3] [V] V 680y

Guhle A Glarm. Strandv. 282 Klpbg. Ordr. 283
- Alex Glarm. Jægervangen 44 Gjentofte
- R Glarm. Strandv. 335 Klpbg. Ordr. 243
- S Glarm. Lyngby Hovedg. 29 Lyngby Lyngby 64

Guicherit Vera Enkefrue Høyrups Allé 2[1] Hell. Hell. 3303

Guildal Hilleborg Enke e. Direktør Espérance Allé 24 Charlottl. Hell. 2804
- Poul Overlæge R. Frederiksg. 1[2] [K] Palæ 3803 (Mand., Onsd. & Fred. 2-3)

Guilloteaux J L Fabrikant Fiolstr. 15[2] [K] Cent. 3155

Gulbrandsen [Se endv. Guldbrandsen]
- O Bogbinderm. Tordenskjoldsg. 16 [K] By 7487 Bp. Edisonsv. 1 B[1] [V]
- , Andersen & Co., Akts., Gross. Ny Toldbodg. 13 [K] Cent. 531 & 12531 Postkonto 3895

Guldager N P Antikvitetshdl. (Marius Sørensen's Eftf.) Blaagaardsg. 15 C[4] [N]
- Rudolph Bagerm. Øresundsg. 24 A [Ø] Ø 7164
- M Enkefrue Nandrupsv. 2[4] [F] Gh. 7758
- K R Fuldm. u. Magist. Bakkegaards Allé 10[1] [V] V 6493v
- Harriet Gymnastiklærerinde Amagerbrog. 29[1] [S] Am. 7271
- Alfred Ingeniør Jagtv. 201[1] [Sø] Ryv. 3860
- N Kontorchef Kongedybet 12[1] [S] Am. 3456
- 's A Eftf. v. Fritz Jørgensen Lamper en gros Vodroffslund 2 [V] Cent. 14981
- Erik Læge Rahbeks Allé 2 B[3] [V]
- C V Overtelegrafist Amerikav. 20 A[2] [V]
- Aage Salgschef Amager Boulevard 130[1] [S]
- Max Sekretær Halls Allé 7[1] [V] Eva 1553
- Paul Skuespiller
- L Tømrerm. Henriettev. 3 Charlottl. Ordr. 870

Guldager Petersen Axel Sekretær i Socialmin. Høyrups Allé 3[3] Hell. Hell. 2061y

Guldbech Nathalie Enke e. Kammerass. Rebekkav. 1 Hell. Hell. 163x
- J Missionær Adelg. 34[2] [K]
- Fr. Prokurist Flinterenden 4[1] [S] Am. 7013

Guldberg [Se endv. Høegh-Guldberg]
- E C Cand. math. Hallinsg. 26 [Ø]
- Fr. Direktør Henningsens Allé 18 Hell. Hell. 1377
- Hedvig Larsen Enkefrue Carl Bernhards V. 13[2] [V]
- Antonie Forstanderinde Worsaaesv. 15B[2] [V] N 1181x
- Jessie Frøken Ø-Voldg. 10[3] [K] Palæ 377
- Carl Malerm. (Joh. Thomsen & Carl Guldberg) Magnoleav. 2[3] Valby Vb. 2957x
- Marie Tegnelærerinde Fred. d. 6. Allé 10[1] [F]

Guldberg-Agerlin's Annonce- & Reklamebureau N-Voldg. 10 [K] Cent. 2261
- H Frue N-Voldg. 10[2] [K] Cent. 2261

Guldberg-Møller O Hovedkasserer Julius Thomsens G. 23[4] [V] N 1253

Guldborg Laur. P Anlægsgartner Sundevedsg. 28 [V] V 1906y
- Chr. Blomsterhdl. Stationsv. 6 Holte Holte 926
- M B Forpagter Frydenlund Skodsborg Trørød 87
- C Frøken Fredensv. 42 Charlottl.

Guldborg Vinduespoleringskomp. v. S Schmidt Guldborgv. 18 [F] Gh. 6841

Guldbrandsen [Se endv. Gulbrandsen]
- Martin Ekspeditionssekr. Cand. jur. N-Farimagsg. 11[4] [K] By 3009
- Mathilde Enke e. Læge Vanløse Allé 1[3] Brh.
- Vagn Fotograf Vesterbrog. 41 B[3] [V] Eva 1953
- Anna Frue Cort Adelers G. 8[4] [K] By 24v
- Johs. Guldsmed Amagerbrog. 16[1] [S]
- F Inspektør Classensg. 8[2] [Ø] Ø 3729v
- Bertha Enke e. Redaktør Klkollektrice L I Brandes Allé 16[2] [V] N 1839x
- Fr. Konservator Ved Kløvermarken 9[1] [S] Am. 8494
- Laura Kunstmalerinde Nybrog. 8[3] [K] By 418x
- 's Kunst-Sølvsmedie Amagerbrog. 16 [S] Am. 1514
- Bjørn Sekretær Cand. jur. st. Kongensg. 42[4] [K]

Guldbøg Jul. Blomsterhdl. (Blomsterforr. Capri) Dannebrogsg. 36 A[S] [V]

Gulddahl P E E Politibetj. Valdemarsg. 2[1] [V]

Gulddruen, Akts., Vinhdl. Rolighedsv. 15 [V] N 5488

Guldencrone [Se endv. Gyldenkrone]
- J M C Baronesse Willemoesg. 12[2] [Ø]

Guldfasanen ved M Skotner N-Fasanv. 175 [F] Gh. 1205x

Guldfeldt P B Afdelingschef Gunløgsg. 23[4] [S]

Guldhammer H A Navigationsskolebestyrer Holsteinsg. 31[3] [Ø] Ø 7141

Guldhøjen, Akts. Kaffehdl. Nørrebrog. 46 [N] N 344y

Guldkjær L Skomagerm. Gerdasg. 1 Valby Vb. 1077y

Guldliste- & Ovalrammefabrikken Hertha ved Charles Dahlmann st. Kongensg. 55 [K] Palæ 3802

Guldlistefabrikken Guldborg ved H Hansen & K Lange Nørrebrog. 215B [L] Tg. 2069 & Tg. 4090

Guldmann [Se endv. Gulmann]
- **Hans Guldmann** Gross. Asfaltfabrik Frm. V-Voldg. 103 [V] Cent. 4101 & 4301 Postkonto 24439
- Hans Gross. (Frm. Hans Guldmann) Sofiev. 13 Hell. Hell. 397
- Holger Gross. Havneg. 17 [K] Cent. 1117 Bp. Dronninggaards Allé 41 Holte Holte 350
- N C Ingeniør (Hans Guldmann) Lyngby Hovedg. 37 Lyngby Lyngby 832
- P H Kontorchef Schlegels Allé 4[4] [V] V 7592
- Chr. Snedkerm. Thomas Laubs G. 18[1] [Sø] Ryv. 493y
- Poul Schade Teatermaler Vesterbrog. 115[2] [V]

Guldregn, v. Hans Andersen Blomsterforr. Dronn. Tværg. 34 [K] Palæ 2148x
- Akts., Kaffehdl. Lyngbyv. 34 [Sø] Ryv. 1834y

Guldskoen, Akts., Gothersg. 37 [K] By 7666

Guldsmedeforr. Alliance ved K Nilsson & E Jönsson st. Kongensg. 88 [K] Palæ 302x

Guldsmedemesterforening, Dansk, N-Voldg. 30 [K] Cent. 2278

Guldsmeden ved E Anderberg Jægersborgg. 1 [L] Tg. 727

Guldsteen R Boremester St. Knuds V. 44[1] [V] V 458y
- Chr. Restaurator Aaboulevard 35 [V] Cent. 3699

Guldvarelageret, Akts., Guld- & Sølvvarer en gros Valby Langg. 191 Valby Vb. 2547

Gule Æske, Den, ved Ahlefeldt Laurvig St. Annæ Pl. 11 [K] Palæ 2209x

Gullacksen C E Direktør i Dansk Spareselskab Drachmannsv. 20[S] Klpbg. Ordr. 3016

Gullaksen G Kapt. i Fodf. Gustav Johannsensv. 9[1] Vanl. Damsø 261

Gullalin ved Svend Agerholm V-Voldg. 109 [V] Cent. 7830 & 7831

Gullberg Emmy Disponent Classensg. 46[2] [Ø]
- E Gartner Blomsterhdl. Classensg. 40 [Ø] Ø 3715

Gulløw H C Murerm. Ole Nielsens V. 9[S] [Sø] Ryv. 2975

Gulmann [Se endv. Guldmann]
- C Frue Maglekildev. 6[2] [V] V 281y

Gulmann A Fuldm. Martensens Allé 13 V ☎ V 5465y
- K P S Fuldm. Rahbeks Allé 32⁴ V ☎ V 1725x
- Carthon Landsretssagf. Gl. Strand 40 K ☎ Cent. 3847 Bp. Søldalen 26 Sø ☎ Ryv. 3975
- O Overretssagf. Kronprinsesseg. 2 K ☎ Cent. 1698 Bp. Gamlehave Allé 2 Charlottl. ☎ Ordr. 431
- Chr. Redaktør af Berl. Tid. R. DM. Vestagerv. 7 Sø ☎ Cent. 335

Gulskov L Kørelærer Mølle Allé 9⁸ Valby ☎ Vb. 2665

Gulstad K Cand. pharm. Skotterupg. 11² L ☎ Tg. 2404y
- Thea Enke e. Gross. Peter Bangs V. 97³ Vanl. ☎ Damsø 1190
- Therese Frøken Grundtvigsv. 6B³ V ☎ V 1841y
- 's H Eftf. Gross. Pilestr. 48 K ☎ Cent. 10397, 397 & 692
- Annette Frøken Porcelænsmalerinde Grundtvigsv. 2¹ V ☎ V 5838y
- Therese Postkontrolør Grundtvigsv. 2¹ V
- E Sekretær Cand. jur. Logstorg. 21⁴ Ø
- A Urtekr. Dronn. Tværg. 52 K ☎ Palæ 898v

Gulstrand G Glarm. Vesterfælledv. 17 V Bp. Trøjborgg. 2⁸ V ☎ V 8521

Gulv- & Vægbelægningsforr. Trænolith, H Mathisen Bogholder Allé 9 Vanl. ☎ Damsø 5

Gummi-Børsen v. C Bagger & S Aa. Walbom Brogade 3 K ☎ Am. 1771
- Centralen v. C C Christensen V-Boulevard 48 V ☎ By 3348
- Fodtøjsmagasinet v. Verner Christensen Frederiksbergg 26 K ☎ By 3882

Gummitjærefabrikken Danmark ved S Meyer Aagade 100 N ☎ N 1111 Telegradr. „Gummitjære Kjøbenhavn". Se i Fag-Reg. u. Tjære

Gummivareforretningen Perfect ved Georg Moldow Sølvg. 10 K ☎ Cent. 9190 & 13265 Postkonto 2267

Gummivarelageret Français, E Schwanenflügel l. Kongensg. 16 K ☎ By 1654x

Gundel [Se endv. Guntel, Gunthel]
- V Direktør Jakob Dannefærds V. 13³ V ☎ N 5327
- C M Enke e. Apoteker Bendzv. 2⁸ Vanl. ☎ Damsø 990
- Frederik Gross. Ordrupv. 38⁸ Charlottl. ☎ Ordr. 188
- E V P Konservator Jægervangen 16 Gjentofte
- E V Møbelfabr. Dronningensg. 46⁴ K ☎ Am. 5077y

Gundelach J C Kommunelærer Jernbane Allé 75¹ Vanl. ☎ Damsø 2007
- H E Postassist. Forfatter N-Voldg. 78³ K ☎ By 7860
- M J Værkmester v. Statsb. Carl Bernhards V. 12² V

Gundermann J & V Flyttekspedition Holbergsg. 18 K ☎ Cent. 7637
- J Vognmand (J & V Gundermann) Frederiksborgv. 176¹ L ☎ Tg. 2585y
- Viggo Vognmand (J & V Gundermann) Rytterknægtsg. 1 Sø ☎ Ryv. 929

Gundersen [Se endv. Gunnarsen, Gunnarson, Gunnersen]
- Preben Bankassist. Gimles Allé 7¹ S
- C Cigarfabr. Aaboulevard 46 N ☎ N 2186 Bp. Kildebakkegaards Allé 34 Søborg ☎ Søb. 274
- Valborg Forstanderinde Værnedamsv. 4B² V ☎ V 1919 u
- G Fuldm. Borgerg. 91⁴ K ☎ Palæ 3165
- Ejnar Gross. st. Kongensg. 27 K ☎ Palæ 3250 Postkonto 22437 Bp. Gardes Allé 3³ Hell. ☎ Hell. 922
- A Frøken Hulsømforr. Helgesv. 21³ E ☎ Gh. 3049x
- G H Klædeskofabr. Vendersg. 20¹ K
- P F fh. Kontorchef Falkoner Allé 53¹ E ☎ Gh. 165y
- J P Mineralvandsfabr. (Mineralvandsfabr. Frederiksberg) Aalholmsv. 37 Vanl. ☎ Damsø 1213
- Siegfr. Repræsentant Nørrebrog. 169³ L ☎ Tg. 4897v
- Sv. Sekretær Frederiksv. 25³ E ☎ Gh. 551x

Gundersen H C F Telegrafist Rosenørns Allé 36⁴ V ☎ N 4522 u
- Axel Telegrafkontrolør Assurandør Gyldenlundsv. 18 Charlottl. ☎ Ordr. 1301
- W Urmager Kildevældsg. 41 Sø ☎ Ryv. 162x

Gunderslev N P Repræsentant Carstensg. 84 V ☎ Eva 313y

Gundesen B Frue Sundvænget 4 Charlottl. ☎ Hell. 3117

Gundestrup Elisabeth Enke e. Arkitekt Islands Brygge 3² S ☎ Am. 703x
- Chr. Fuldm. u. Kbhvns Politi Cand. jur. Gl. Mønt 12³ K ☎ By 1717v
- P Ingeniør St. Hans G. 2² N ☎ N 697v
- Ejler Overingeniør Odensg. 7¹ Ø ☎ Ø 5760

Gundlach-Pedersen O Arkitekt R. Tordenskjoldsg. 25¹ K ☎ By 8155

Gundmann Viggo Danselærer Julius Bloms G. 1² L ☎ Tg. 2571

Gundolf Meinhard Cand. mag. Flensborgg. 47⁴ V ☎ V 9529 x

Gundorff Georg Skiltefabr. St. Knuds V. 6 V ☎ V 4254

Gundorph R E Disponent N-Søgade 33² K ☎ By 63v
- I P Fabrikant Nørrebrog. 38 N ☎ N 3051y Bp. Katholmv. 26⁸ Vanl. ☎ Damsø 923
- Vilh. Ingeniør N J Fjords Allé 16⁴ V ☎ N 4946x
- O J P Købmand Tordenskjoldsg. 32⁸ K ☎ By 2903 v
- Poul Urmager Slotsg. 34 N ☎ N 3768 y
- J F Urtekr. Tordenskjoldsg. 32 K ☎ By 2903v

Gundstrup N P P Arkitekt Raadhuspl. 59 V ☎ Cent. 9970 Bp. Falkoner Allé 26 B¹ E ☎ Eva 2053

Gungaard Kristian Prokurist Livjægerg. 24⁴ Ø

Gungi Th. Malerm. Kløverbladsg. 19 Valby ☎ Vb. 627

Guni Konfektureforr. v. Gunild Hansen Strandv. 15 Sø ☎ Ryv. 2858 y

Gunlund Karl Vaskericjer Callisensv. 5 Hell. ☎ Hell. 945 Bp. Callisensv. 11 Hell. ☎ Hell. 303 x

Gunløg, Akts., Ejendomsselsk. Egilsg. 22 S ☎ Am. 1980

Gunløgsgades Material- & Farvehdl. ved Th. Paludan Nielsen Gunløgsg. 9 S ☎ Am. 3266y

Gunnar Aage Postkontrolør Amagerbrog. 85⁴ S

Gunnarsen Harry Restaurator Sverrigsg. 4⁸·¹ S ☎ Am 6279
- Gustav Snedkerm. Toldbodg. 17 K ☎ Palæ 3718 Bp. Østerdalsg. 16² S ☎ Am. 3533 x

Gunnarson [Se endv. Gundersen]
- N E Gross. Trælast en gros V-Boulevard 17 V ☎ Cent. 3715 & 3735 Bp. Grundtvigsv. 8A³ V ☎ V 3227

Gunner A Frøken Overassist. Cort Adelers G. 2⁴ K ☎ By 950y
- Janus Prof. v. Polyt. Læreanst. R. Lundegaardsv. 10 Hell. ☎ Hell. 2693

Gunner-Svensson H Læge Chr. d. 9. G. 7 K ☎ By 1719 (11-1)
- Eugen Redaktør Lykkesh. Allé 29² V

Gunnerman C M Direktør Kongov. 24 S ☎ Am. 218

Gunnermann Chris. Overassist. Faxeg. 5⁴ Ø ☎ Ø 220x

Gunnersen [Se endv. Gundersen]
- A J R Cigarfabr. Guldbergsg. 117² N ☎ N 5455
- Ingeborg Frøken Skolebestyrerinde V-Voldg. 100² V ☎ By 2728

Gunnersø F Musiklærerinde Falkoner Allé 88¹ E ☎ N 748x

Gunnlaugsson J P Snedkerm. Grækenlandsv. 60 S

Gunnløgsson's Bureau Nørreg. 4 K ☎ By 6440
- Lauritz Direktør Strandboulevarden 62² Ø ☎ Ø 6474
- Else Frue Asmussens Allé 3⁴ V ☎ V 3736
- M Frue Amagerbrog. 18⁴ S ☎ Am. 1972
- Jakob & Co., Akts., Gross. isl. Købmand Strandg 12 K ☎ Cent. 1821 & 3333

Gunst E fh. Belysningsdirektør Vendersg. 23³ K ☎ By 5316
- Henri Direktør Reventlowsg. 26³ V ☎ V 8800
- Sivert Forfatter La Cours V. 4³ E

Guntel [Se endv. Gundel]
- Chr. fh. Bødkerm. H C Ørsteds V. 9¹ V ☎ V 5865 y
- C & V Bødkerm. Nansensg. 57 K ☎ Cent. 7323
- K Bødkerm. R. (C & V Guntel) Nansensg. 47³ K ☎ By 92
- V Lfh. Bødkerm. Ole Suhrs G. 13¹ K ☎ By 813y
- M Frøken Gersonsv. 15 Hell. ☎ Hell. 315

Gunthel C L H Mekaniker Montegaardsv. 8 Gjentofte

Gunvaldsen G Isenkr. Aalekistev. 209 Vanl. ☎ Damsø 665 Bp. S-Boulevard 49¹ V ☎ V 2906v

Gurlev Niels Kioskejer (Vanløse Kiosk) Jernbane Allé 37 Vanl.

Gurskov H Glarm. Vigerslev Allé 13 Valby ☎ Vb. 1760 Bp. Enghavev. 211² V
- H J Kørelærer Godthaabsv. 333¹ Vanl. ☎ Damsø 762

Gustafsen S Bankbestyrer Parkalléen 37¹ Sø ☎ Ryv. 3940

Gustafskyrkan, Præster, Kordegnekontor m. m. se Afd. V Real-Register

Gustafsson Ludvig Bagerm. Aalholmsv. 17 Vanl. ☎ Vb. 2014
- R Bagerm. Blaagaardsg. 10 N ☎ N 3164
- Vitalis Billedhugger Valby Langg. 73² Valby
- Carl Skrædderm. st. Regneg. 2 K ☎ By 6473 Bp. Koldingg. 31³ Ø
- K G Speditør Dalgas Boulevard 49 E ☎ Cent. 13037

Gustavsen Vilh. Købmand Merkurv. 19 Vanl.
- G M Murerm. Godthaabsv. 404 Vanl. ☎ Damsø 340
- Adler Smedem. Glænøg. 24⁸ Sø ☎ Ryv. 2842
- Henry Tapetopsætter st. Kongensg. 106⁴ K ☎ By 2219
- CA Trafikkontrolør v. Statsb. Stakkesund 4² Sø ☎ Ryv. 422y
- Valdemar Tyggegummifabr. Erantisv. 28 S ☎ Am. 8450

Gustavson FA Restaurator Skinderg. 36 K ☎ Cent. 836

Gutehoffnungshütte Oberhausen A/G. Maschinenfabrik Augsburg-Nürnberg A/G. Salgskontor for Danmark ved Viggo Petersen Ny Østerg. 4 K ☎ Cent. 3664 & 13964

Gutenberghus
- **Gutenberghus, Fa. Egmont H Petersen** Vognmagerg. 10 K ☎ Cent. 1102 Telegramadr. „Bogegmont"
- **Gutenberghus Reklamebureau** Vognmagerg. 10 K ☎ Cent. 1003 Postkonto 24242

Gutensohn Hugo Købmand Forhaabningsh. Allé 43² V ☎ V 66v

Gutfeld H Kommunelærer Ravnsborgg. 19² N ☎ N 1117y

Guthmann Aage Fuldm. Cand. polit. Østrigsg. 39¹ S ☎ Am. 2385v
- Anna Husejerinde Blegdamsv. 38A² N

Gutmanowitz M Skrædderm. St. Hans T. 32⁸ N ☎ N 4736v

Gutta Percha & Rubber Akts. Vognmagerg. 2 K ☎ Cent. 14571 & 14572

Gutte Paul Harmoniumsstemmer Æblehaven 5 Valby ☎ Vb. 1351

Guttermann H Frue N-Fasanv. 127³ E
- Rosa Frøken Solitudev. 2² N ☎ N 791 x
- Hermann Gross. (Joseph Warisch's Eftf.) Gl. Kongev. 125³ V ☎ V 2919y
- I Gross. Trikotage en gros Vesterg. 11 K ☎ Cent. 11104 Bp. Nørrebrog. 18 A² N ☎ N 184x
- M J Sproglærer Vendersg. 22⁴ K

Guttmann M Gross. Hostrupsv. 5¹ V ☎ N 85u

Guttorm Anders Korrespondent Sundv. 10⁴ Hell. ☎ Hell. 2689v

Guttormsen LC Skomagerm. Søborg Hovedg. 63A Søborg ☎ Søb. 459

Guul J T Fuldm. i Finm. R. Søren Norbys Allé 1¹ S ☎ Am. 2811

Guyler-Bergh E Ingeniør (Union Petroleum Comp.) Strandv. 16 B² Sø ☎ Ryv. 3051

Gyberg N Frue Lyngbyv. 68² Sø ☎ Ryv. 278x
- H F Ingeniør Vedbæk ☎ Vedbæk 256
- C M Kommunelærerinde Evaldsg. 8⁵ N ☎ N 2874x

Gyberg Otto Salgschef Taasingeg. 54[1] Sø ☎ Ryv. 2783x
Gyde T C fh. Fjerkræhdl. Roskildev. 51 Valby
- Niels Redaktør Amagerbrog. 145[1] S
- Chr. Skibsfører Holmegaardsv. 6[1] Charlottl. ☎ Ordr. 3041
Gyde-Jørgensen H J E Cand. polit. Vodroffsv. 39[c] V ☎ V 2838y
Gyde-Pedersen L M Kommunelærerinde Evaldsg. 12[3] N ☎ N 2095x
Gyde Petersen Hans Billedhugger Dyrehavev. 2[2] Klpbg.
Gyhrs Alfred Urtekr. Korsørg. 19 Ø ☎ Ø 4391 Bp. Korsørg. 21[2] Ø
- R Urtekr. Nørrebrog. 220 L ☎ Tg. 330u Bp. Nørrebrog. 215 C[2] L
Gylche Poul Ostehdl. Schønbergsg. 6[1] V
- C P C Statsbetj. Arnesv. 19[2] Brh. ☎ Bella 1219
Gyldahl A C Direktør Lyngbyv. 308 Hell. ☎ Gjent. 613
Gyldberg A Maskinsnedkeri Hillerødg. 27[1] L
Gylden E Kløkker v. Skovshoved Kirke Sophus Bauditz V. 43 Charlottl. ☎ Ordr. 2117 (12-1 undt. Mand. & Fred., Fred. 6-7)
- H C Translatør Gross. Viborgg. 1[3] Ø ☎ Ø 150x
Gyldenborg August Forfatter Ved Sønderport 25[5] S ☎ Am. 2589v
Gyldendal's Forlagstrykkeri Klareboderne 3 K ☎ Cent. 1130
Gyldendal-Melberg S J M N Glarm. Brostykkev. 39 Hvidovre Valby ☎ Hvidovre 76

Gyldendalske Boghdl. Nordisk Forlag, Akts., Klareboderne 3 & 5 K ☎ Cent. 775 Postkonto 721
Omstill. til:
Direktionen
Forlagskontoret
Redaktionskontorerne
Skolebogskontoret
Salgskontoret
Export
Hovedkontoret
Bogholderiet
Ekspeditionen
Kolportageafdelingen
Annonceafdelingen
Pakkeekspeditionen
Forlagsbogbinderiet ☎ Cent. 6454
Forlagstrykkeriet ☎ Cent. 1130
Nordisk Reproduktions Anstalt ☎ C 8161
Provinsekspeditionen, Reventlowsg. 12 V ☎ Cent. 6347 & 6348 Postkonto 2112

Gyldenege J C F fh. Proprietær Trekronerg. 86 Valby
Gyldenfalk Aage Assist. v. Statsb. Gjentofteg. 55[4] Gjentofte ☎ Gjent. 1595
Gyldenfeldt Gerda Enke e. Politiinsp. Ø-Farimagsg. 4[1] Ø ☎ Ø 4354x
Gyldenhof J C K Overassist. i Post- og Telegrafv. Harsdorffsv. 7 B[1] V
Gyldenkrogk Walleen K A Baronesse Frederiksg. 19[1] K ☎ Palæ 64
Gyldenkrone [Se endv. Guldencrone]
- Clara Baronesse Tordenskjoldsg. 11[3] K ☎ hemmeligt Nr.
- C O H Baron Oberstløjtn. i Livg. Kmh. R. DM. Jægersborg Allé Kasernen Gjentofte ☎ Gjent. 1120 & Gjent. 34
- E Baron Kommandør R. DM. Fredericiag. 54 K ☎ Cent. 16149
- M Baronesse Stiftsdame Frdbg. Allé 36[2] V ☎ V 7898
- Viggo F E Baron Holbergsg. 11[4] K ☎ By 1137y
- Lona Enkebaronesse Holbergsg. 11[4] K ☎ By 1137y
- Rigmor Enkebaronesse Lykkev. 14 Charlottl. ☎ Ordr. 1726
Gyldenkrone Rysensteen Jørgen Baron Holmegaardsv. 4[2] Charlottl. ☎ Ordr. 2777
Gyldenkær Holger Sogneraadsmdl. Risbjerggaards Allé 52 Hvidovre Valby
Gyldenløve v. A Chr. Hansen Ramme- & Kunsthdl. Gyldenløvesg. 21 V ☎ By 5554
Gyldenslette Chr. Vinhdl. (Bristol Vinhdl.) Henrik Steffens V. 9[8] V ☎ Eva 1701
Gyldenstein I Gross. Gl. Kongev. 3 V ☎ V 9955 Bp. Fuglevadsv. 54 Lyngby ☎ Lyngby 652
- Kr. Gross. Speditør Ny Toldbodg. 37[2] K ☎ Cent. 477, 4314 & 15844 Bp. Svejgaardsv. 18 Hell. ☎ Hell. 3338
Gyldentorp Robert Revisor Puggaardsg. 14 V ☎ By 3853 Bp. Anker Heegaards G. 3[2] V ☎ Palæ 3653
Gyldenø O Tapetserer (Andersen & Gyldenø) J P E Hartmanns Allé 2 B Valby ☎ Vb. 69
Gylding [Se endv. Gylling]
- Kathrine Enkefrue Dosseringen 36[1] N ☎ N 161y
- O Frue Kastelsv. 3[3] Ø
- Svend Hdlsgartner Kongelunden st. Magleby ☎ Magle 8
- Kai Ingeniør Cand. polyt. Kentiav. 12 S ☎ Am. 4401x
- Gudrun Frøken Kontorassist. Kastelsv. 3[3] Ø
- Niels Overretssagf. N-Voldg. 9 K ☎ Cent. 8733 Bp. Nansensg. 71[1] K ☎ By 2663x
Gyldion A Juletræspyntfabr. (Julemanden) st. Kannikestr. 6[2] K ☎ By 1076x
Gyldmark Oskar Organist Kantor Amagerfælledv. 23[4] S ☎ Am. 2297
- Sven Pianist Amagerfælledv. 41[1] S ☎ Am. 1883y
Güldner Karen Forstanderinde v. Statens Kvindefængsel Enghavev. 221[2] V
- Sven Fuldm. Haraldsg. 80[2] Sø ☎ Ryv. 1662v
- G E G Gross. Liljev. 22 Gjentofte
- Emma Frøken Guldsmedeforr. Vesterbrog. 113 V ☎ V 6453x Bp. Nansensg. 55[1] K
- Adolph Repræsentant Enghavev. 221[2] V
- B Repræsentant Byvangen 16 Brh.
Gyldstrand W O Mejeriejer Næsbyholmv. 7 Brh. ☎ Gh. 6387
Gylham Alfred Agenturforr. Thurøvej 6[4] F ☎ Gh. 1972y
Gyllendorff J Malerinde N-Frihavnsg. 49[5] Ø
Güllich E fh. Kommunelærerinde Amicisv. 23[2] V ☎ V 323y
- V Pianostemmer Lundbyesg. 9[1] V ☎ V 6069x
Gyllich Emily Konsulinde Forhaabningsh. Allé 11[1] V ☎ V 5271x
Gylling [Se endv. Gylding]
- Alfred Afdelingschef Valby Langg. 193[1] Valby
- Albert Bogholder Stenosg. 9[3] V
- A Enkefrue Ø-Søgade 34 K ☎ By 1934x
- Jens Murerm. Søborg Hovedg. 18 Søborg ☎ Søb. 17
- H A Prokurist Jagtv. 208[2] Sø ☎ Ø 4954x
- Chr. Jørgensen Skomagerm. l. Strandstr. 12[K] K
- Marius Skrædderm. Jerichausg. 25[8] V
- Ole Skrædderm. Nystedv. 9 Valby
- 's Sygekasse Urbansg. 5 Ø ☎ Cent. 9095 (10-2)
- Kristian Vennemindev. 7[1] Sø ☎ Ryv. 3529
Gyllinghus Kødforsyning v. Joh. Balling Amagerbrog. 67 S ☎ Am. 3910
Gylov Gustav Repræsentant Hillerødg. 112[1] Brh.
Gylstorff Louise Enkefrue Bredg. 58A[3] K ☎ Palæ 298y
- Hans Christian Kunstforlag Bredg. 58 A[3] K ☎ Palæ 298y
- A Rentier Julius Thomsens G. 18[1] V ☎ N 7098
Gymnastikforeninger se Afd. V Real-Register
Gymnastikskolen Stokhusg. 3 K ☎ Cent. 16048 se Afd. V Real-Register
Gümoes J P Apoteker Amagerbrog. 65 S ☎ Am. 6020
- C W Ingeniør Henningsens Allé 56 Hell. ☎ Hell. 500
- J E Ingeniør Cand. polyt. Brogaardsv. 6[3] Gjentofte ☎ Gjent. 258
- H J B Vekselerer Ved Glyptoteket 6[2] V ☎ By 7550
Gymoese T V Telegrafkontrolør Amagerfælledv. 41[2] S ☎ Am. 1273x
Güntelberg Einar Assist. v. polyt. Læreanst. Sassv. 4 Gjentofte ☎ Gjent. 1504
Günther Paul Bygningskonduktør Strindbergsv. 58[8] Valby ☎ Vb. 2232
- Eduard Instrumentmager Hollænderdybet 26[3] S ☎ Am. 2330y
Günther G Instrumentmager Humlebækg. 13[8] L ☎ Tg. 1188y
- A V Murerm. Bangertsg. 11 N ☎ Cent. 4110
- I Murerm. Drogdensg. 4[4] S ☎ Am. 2249y
Gynther A G Blikkenslagerm. Jakob Dannefærds V. 14 V
- J Lauritzen Entreprenør Valbygaardsv. 38[8] Valby ☎ Vb. 1871
- V Radioreparatør Eskildsg. 16 V ☎ V 2091v
Gyre J K Kommunelærer Stadfeldtsv. 13[8] Valby
Gyring J N Direktør i Den sjæll. Bondest. Sparek. R. Tranegaardsv. 21 Hell. ☎ Hell. 2045x
- Astrid Kommunelærerinde Peter Bangs V. 108[3] Vanl. ☎ Damsø 1412
- Inger Kommunelærerinde Tranegaardsv. 21 Hell.
Gyring-Nielsen Brødr. elektromek. Værkst. Holger Danskes V. 34 F ☎ Cent. 14737
- L Fabrikant Solsortv. 44 F ☎ Gh. 4130
- W Fabrikant (Dansk Elektromotor-Forsikring) Fuglebakkev. 22 F ☎ Gh. 5200v
- H Gross. Bredg. 25B K ☎ Cent. 2700 Bp. Vodroffsv. 9[2] V ☎ V 1280v
Gyrsting I C Enke e. Kunsthdl. (Kbhvns. Kunsthdl.) Drosselv. 80[2] F
Gürtler Alfred Fabrikant Lipkesg. 6 Ø Bp. Christiansmindev. 9[4] Sø
- Arthur Fabrikant (Kbhvns Automobillakereri) Dronn. Tværg. 24[3] K ☎ Palæ 1527y
Gyth Leopold Gross. Frm. Nyhavn 14 K ☎ Cent. 4784 & 11784
- V Pr.-Løjtn. i Livg. Kmjkr. Ø-Voldg. Livg. Kas. Ø
Güthler L G Kommunelærer Vesterbrog. 166[1] V ☎ V 5318v
- Brødrene Possementmagere Bredg. 45 K ☎ Cent. 435
- C Possementmager Langøg. 18[2] Sø
- Louis Possementmager (Brødr. Güthler) Halls Allé 7[2] V ☎ V 8048
- Marie Frøken Tæppereparation Fiolstr. 5[1] K ☎ By 5309x
Gytkjær M Skomagerm. Borups Allé 106 L ☎ Tg. 2639x Bp. Asminderødg. 1[4] L
Güttler Otto Direktør H C Ørsteds V. 68[2] V ☎ N 596
- Erich Politifuldm. Sekretær i Finm. H C Ørsteds V. 68[2] V ☎ N 596
Gädda G A Bogbinderm. Vesterbrog. 24 A V ☎ V 3982 Bp. Overbys Allé 43 Valby ☎ Vb. 1153
Gædecken John Kuhn Gross. Løgstørg. 40[1] Ø
- & Qvistorff Gross. Toldbodg. 10 K ☎ Cent. 6916 & 6917 Postkonto 1669
- Valdemar Gross. Vicekonsul R. DM. (Gædecken & Qvistorff) Østerbrog. 140[2] Ø ☎ Ø 6377
Gædeken Poul Fuldm. v. Ø-Landsret Cand. jur. & polit. Solsortv. 27 F
- Clara Professorinde Solsortv. 25 F ☎ Gh. 5291v
Gähler Th. de Musiklærerinde Trianglen 5[3] Ø ☎ Ø 3622y
Gæpert A C O fh. Postassist. Vitus Berings Allé 4 Klpbg.

Gær-Central, Dansk Hovedkontor Havneg. 29 K ☎ Cent. 580
Telegramadr. „Sprit"
Gærdet, Akts., Kaffehdl. Sydhavnsg. 1 V ☎ Sydhavn 158x
Gærkompagniet ved C Ahlefeldt-Laurvig & Helge Hassel Cort Adelers G. 8 K ☎ Cent. 14419 Postkonto 2927
Gärtig Niels Bogbinderm. Høgholtv. 32[2] Vanl. ☎ Damsø 1375
Gärtner Alfred Gross. (Electro Service) Ingerslevsg. 128[4] V ☎ V 6215v
- Alfred Gross. Nørrebrog. 161[c] L
- Alfred Guldsmedem. Nørrebrog. 161[4] L
- Paul Urtekr. Ægirsg. 12 L ☎ Tg. 762x
Gærum Holger Gross. Kaffe en gros. Bangsbov. 19[8] Vanl. ☎ Damsø 1471
- 's Kaffe Howitzv. 44 F ☎ Cent. 8722
Gætje's Valdemar Eftf. Bagerforr. Fælledv. 10 N ☎ Cent. 3877
Gøbel C S Drejerm. Italiensv. 4[4] S
- Ernst Prokurist Luganov. 20 S ☎ Am. 5324

Gøbel H M J statsaut. Revisor Langøg. 16⁴ Sø Ryv. 1322
- Otto fh. Skrædderm. Dronningensg. 33¹ K
- C Underdirektør Støvringv. 8¹ Vanl. Damsø 505

Gødnings-Kompagni
- **Det danske Gødnings-Kompagni** Amalieg. 15 K Cent. 6388 Stats 163 Provins 21 Postkonto 1538 Se Fag-Registret under Gødning, kunstig

Gønss Hulda Frøken Willemoesg. 70³ Ø Ø 7048 x

Gøransson D Ekspeditionssekr. u. Bygningskomm. Østerbrog. 93⁵ Ø Ø 7306
- C Snedkerm. Adelg. 90 K Palæ 2096 Bp. Borgerg. 25¹ K Palæ 804v

Gørf C J Gross. Disponent Lipkesg. 2² Ø Ø 218 y

Gørgens C V Urtekr. I E Ohlsens G. 13³ Ø

Gøricke A Frøken Schlegels Allé 7¹ V V 801y
- Ludvig Gross. H A Clausens V. 10 Gjentofte Gjent. 180

Gøricke Cykleudsalg v. Henry Hansen N-Voldg. 82 K Palæ 4045

Gørlyk Carl Gross. Agenturforr. Johnstrups Allé 6⁴ V N 5361

Gørløv [Se endv. Gjerlev]
- Svend Ingeniør Strandv. 40 Hell. Ryv. 3201
- Erik Revisor Amagerfælledv. 20³ S Am. 5849y
- 's Service Station Strandv. 40 Hell. Ryv. 3201

Gørtlerlauget i Kjøbenhavn, N-Voldg. 30 K Cent. 2278
- i Provinserne, N-Voldg. 30 K Cent. 2278

Gørtz [Se endv. Giørtz]
- Hans Assurandør N J Fjords Allé 7⁴ V
- J V C Generalløjtn. SK. DM. FM. Thorvaldsensv. 2⁸ V V 7541
- Lydia Kommunelærerinde Mariendalsv. 34A E Gh. 3280x
- Ebbe Oberstløjtn. i Fodf. R. D M. Gothersg. 109³ K By 6320
- Lydia Kommunelærerinde Mariendalsv. 34A⁴ F

Gøssel Georg Arkitekt Blaagaardsg. 2³ N N 1768 y
- R Kasserer Morsøv. 34 Brh. Gh. 2770
- Robert Revisor Sølvg. 87³ K By 1905

Gøstrup K P Cand. mag. N-Fasanv. 42³ F

Gøte Albert Direktør Zeuthens Allé 9 Hell. Hell. 1644
- C W Prokurist Amagerbrog. 18³ S Am. 1612 v

Gøteborg Radio (Generalrepræsentant Dansk Radio Aktieselskab) Amalieg. 33 K Cent. 7281 & 7282 Telegramadr. „Dariose"

Gøth Agnes Prokurist Frederiksborgg. 20² K By 2427x
- Emil Tapetserer og Dekoratør Thorsg. 68⁸ L

Gøthe Esther Journalist Sveasv. 5B V

Gøthgen Anna Enkefrue Classensg. 47² Ø Ø 1423y
- LC W Fuldm. Ehlersv. 15 Hell. Hell. 2910

Gøtke Knud Malerm. Rømersg. 27 K By 7072 Bp. Larslejsstr. 17⁸ K

Gøtke-Hansen Erik Pr.-Løjtn. Himmerlandsv. 17⁸ Brh.

Gøtsche [Se endv. Gøttsche, Gøtzsche]
- R fh. Dampskibsf. R. Frederikslundsv. 3 Holte Holte 949
- H C Gross. Radio en gros Kompagnistr. 32 K Bp. Victor Bendix G. 2³ Sø
- Agnes Kommunelærerinde Frederikslundv. 3 Holte
- Rudolph Postmester Cand. jur. Vesterbrog. 73B⁴ V V 3552
- Olaf Tandlæge Kjøbmagerg. 47 K Cent. 6482 (10-4) Bp. Danasv. (Vodroffsplads) 22⁴ V hemmeligt Nr.

Gøtse-Rasmussen Viggo fh. Smedem. Stockholmsg. 3³ Ø

Gøtterup Carl Direktør Glænøg. 22⁴ Sø Ryv. 2216

Gøtterup Georg Fabrikant Nikolajg. 17 K By 5059y Bp. Skaaneg. 1⁴ S
- Axel Pianostemmer Sortedamsg. 5⁸ N N 7765

Gøttler Louis Redaktør Holger Danskes V. 64⁴ F Gh. 7775

Gøttrup Johanne Massøse Westend 31¹ V V 3680

Gøttsche [Se endv. Gøtsche, Gøtzsche]
- A A Arkitekt Peter Bangs V. 60² F Gh. 7470
- Esther Enkefrue Forhaabningsh. Allé 2¹ V Eva 767x
- H Malerm. Magnoleav. 26⁸ Valby Vb. 2212

Gøtz Emil Cyklereparatør N-Farimagsg. 62 K By 5917y Bp. Nansensg. 67⁸ K
- Ludvig Slagterm. Jagtv. 133 L Tg. 2223 Bp. Jagtv. 127³ L Tg. 4454

Gøtz-Petersen Peter Bagerm. Flensborgg. 61 V V 8357

Gøtze Ernst Restaurator Søborg Hovedg. 77 Søborg Søb. 836

Gøtzsche [Se endv. Gøtsche, Gøttsche]
- Poul & Bodil Arkitekter Strandboulevarden 18¹ Ø Ø 5517
- Asger Byretsdommer Borups Allé 137⁴ L Gh. 4605
- Johan Gross. Revisor Hejrev. 1³ L Tg. 5425
- E G Ingeniør Prinsessev. 6 Lyngby Lyngby 982
- E Frøken Klinik Chr. d. 9. G. 10² K By 3410 Bp. Skovvangen 28 Charlottl. Ordr. 2361
- Axel Manufakturhdl. Taasingeg. 49¹ Sø

Gøtzsche-Andresen A Enke e. Gross. Herman Triers Pl. 3³ V N 3972v

Haaber Nielsen Ove Konfekturehdl. Godthaabsv. 49 F Gh. 2626

Haabet v. Frk. A Jacobsen Konfektureforr. Valby Langg. 98 Valby Vb. 229y

Haaby Ida Enkefrue Grundtvigsv. 3A¹ V V 5253 u

Haack Augusta Enke e. Trafikinsp. Bülowsv. 9¹ V
- Ingeborg Enke e. Kapt. Bülowsv. 5C⁴ V V 772x
- E J Forretningsfører Overg. o. V. 56¹ K
- E Kapt. Overskibsinsp R. Frederiksdalsv. 45 Lyngby Lyngby 381
- Eva Kunstmalerinde Bülowsv. 9¹ V
- Kai Overretssagf. Mf DR. Vesterbrog. 2 C V Cent. 4906 & 13549 Bp. Bülowsv. 9¹ V V 3916
- Olaf Præsident f. Østre Landsret K. DM. Gl. Kongev. 152 B² V Cent. 15089

Haack-Jensen J P A Kontrolør i Post-&Telegrafv. N-Frihavnsg. 67³ Ø

Haag Adolf Blikkenslager Gas- & Vandm. (Adolf Haag & Søn) Kildevældsg. 87 Sø
- Adolf & Søn Blikkenslagerm. Gas- & Vandm. Kildevældsg. 87 Sø Ryv. 277
- Max Blikkenslagerm. Lyngby Hovedg. 80 Lyngby
- Albert Broderihdl. Tagensv. 73 L Tg. 1050x
- Orla Gas- & Vandm. (Adolf Haag & Søn) Vejrøg. 9³ Sø Ryv. 2724
- J P A Husejer Aaboulevard 47 V N 7720
- Johan Pianostemmer Svanemosegaardsv. 11⁸ V N 5846
- Vald. Urtekr. Bramslykkev. 26⁸ Valby Vb. 2443

Haagen H Urtekr. Ægirsg. 59³ L

Haagendal Rud. Gross. St. Hans T. 26⁸ N N 5519

Haagensen Sv. Assist. i D F D S Rudolph Berghs G. 46¹ Sø
- Georg Bagerm. Heimdalsg. 12 L Tg. 404v
- Hjalmar Bagerm. Ryesg. 10 N N 1134y
- L Bagerm. Jagtv. 123 L Tg. 1331
- C Bogtrykker (C Haagensen's Bogtrykkeri) Aagade 98¹ N N 955y
- 's C Bogtrykkeri Niels Hemmingsens G. 8 K Cent. 15240
- 's Bypost Hauser Pl. 16 K Cent. 9871
- Th. Enkefrue Dronningensv. 25 F Gh. 1327y

Haagensen C M Fuldm. Ø-Farimagsg. 15⁸ K By 6121
- A Gross. (Ernst Brandt & Co.) Thurøv. 8¹ F Gh. 3304y
- Einar Gross. Agenturforr. Admiralg. 23 K Cent. 8639 & 8634 Bp. Svalev. 13 Hell. Hell. 506
- Th. Gross. Reykjaviksg. 3 S Cent. 3577 Postkonto 240 Bp. Høstv. 6 Charlottl. Ordr. 398
- J C Gymnastiklærer Valborg Allé 36¹ Valby Vb. 456x
- O Hdlsrejsende Julius Valentiners V. 8² F Gh. 7141
- Kirstine Frue Hovedkasserer i kvind.. Arbforb. Langesund 6² Sø Ryv. 2754
- Helga Kommunelærerinde Mariendalsv. 34D F Gh. 3050v
- S C H fh. Købmand Valdemarsg. 49⁸ V
- H P Malerm. Skolev. 17 Gjentofte Gjent. 877
- P E Overassist. u. Magist. Strandv. 369 Klpbg. Ordr. 820
- & Co. Papirhdl. Kjøbmagerg. 11 K Cent. 552
- Axel Prokurist Dronningensv. 25 F Gh. 2344
- J P Repræsentant Agersøg. 3² Sø
- Laur. Restaurator S-Boulevard 60 V Cent. 11991
- A Skomagerm. Stationsv. 18 Holte Holte 6
- H V Toldkontrolør Svanemosegaardsv. 2A² V
- Frederik Urtekr. Borups Allé 6 L Tg. 2010 Bp. Aagade 120¹ N Gh. 3852x

Haagentoft Elith Assist. Cand. polit. Duev. 31 F

Haagerup J Cand. pharm. Amagerbrog. 72⁴ S Am. 7321x
- J Chr. fh. Politibetj. N-Farimagsg. 70⁴ K

Haahr Petra Enke e. Maskinfabr. (Dansk Gelenkfabrik & Kappeskærferi) Taasingeg. 48³ Sø Ryv. 2048x
- C Fabrikant Strandboulevarden 121⁸ Ø Ø 3155x
- Helga Frue Dronn. Tværg. 29² K Palæ 1200
- M Glarm. Godthaabsv. 64¹ F Gh. 4350
- Richard & Co.'s Eftf. ved Thorvald Jensen Gross. Kjøbmagerg. 22 K By 8435
- G E H Ingeniør Cand. polyt. Falkoner Allé 73A¹ F
- 's G Eftf. Modehdl. Blegdamsv. 74 Ø N 2062v

Haakansen W Fuldm. Rakelsv. 2³ Hell. Hell. 2530

Håkansson H Bogholder, Revisor Koldingg. 9¹ Ø Ø 1402y
- Hj. Direktør fh. Konsul Søftev. 47 Gjentofte Gjent. 1453
- A J B Frøken Fuldm. Amagerbrog. 207¹ S Am. 4631
- Håkon Gas- & Vandm. Borups Allé 186⁸ Brh. Tg. 3463y
- Osvald Gross. Øresundsg. 35³ Ø Ø 3647
- E G V Overassist. i Post- og Telegrafv. Laxeg. 16¹ K
- Erik Repræsentant Kanslerg. 10 Ø Ø 5428
- G Repræsentant Laxeg. 16 K By 5491x
- O Skrædderm. Laxeg. 16¹ K By 5491x

Haake Fritz Gross. Gothersg. 14 K Cent. 3001 Bp. Schleppegrellsg. 9³ N N 6544
- Heinrich Repræsentant Hesseløg. 49¹ Sø

Haakø Hans Kunstmaler Østerg. 35⁴ K

Haalboom Herm. Repræsentant Ejderstedg. 14² V Cent. 15028

Haamann C Ingeniør Bogholder Ved Klosteret 3⁸ Sø Ryv. 999

Haandarbejdsmagasinet v. Anni Hansen Gl. Kongev. 115 V Eva 2143

Haand i Haand, Forsikringsakts. Nygade 4¹ K Cent. 1973

Haandværkerbanken i Kjøbenhavn
- **Akts.**, Amagert. 24 K Cent. 8135 Stats 212 Postkonto Nr. 975 Telegramadr. Haandværkerbank Afd. Amagerbrog. 52 S Cent. 13618, Frederikssundsv. 145 Brh. Bella 70, Nørrebrog. 17 N Cent. 4894, Vesterbrog. 63 V Cent. 2101, Strandv. 1 Sø Cent. 1343 og Trianglen 3 Ø Cent. 9040 Kontortid 10-3 og 5½-6½ Lørdag 10-2 og 5½-6½

Haandværkerbiblioteket V-Farimagsg. 24 [V] [illegible] By 5417x(aab. Hverd. 7-9½ Aft. undt. Lørd. samt Søndag. Fm. fra 9-11½ i Tiden fra 1/10-31/3) Fri Adgang for alle
Haandværkerforeningen i Kbhvn., Kronprinsensg. 7&9 [K] Kontor: [illegible] Cent. 10360&6510 (10-5) se Afd. V Real-Register
Haandværkernes Bogførings- & Revisionskontor v. Ludv. Schneider Maglekildev. 4 [V] [illegible] Cent. 3443
Haandværkerstiftelsen Blegdamsv. 74 [Ø] [illegible] N 2062x se Afd. V Real-Register
Haaning A Opdagelsesbetj. Danav. 34 Rødovre Valby [illegible] Rødovre107
Haar Hugo Cigarhdl. Chr. d. 9. G. 7 [K] [illegible] Palæ 4051 Bp. Skjoldsg. 6⁴ [Ø]
- Einar Gross. Galanterivarer Aalekistev. 232 Vanl. [illegible] Damsø 576
- Rud. Gross. Cand.jur. (Rudolph Haar & Co.) Parkv. 46 Holte [illegible] Frederiksdal 82
- Rudolph&Co.Gross.Fiolstr.13[K] [illegible] Cent.4330
- K V Ingeniør Cand. polyt. Vagtelv. 50 [F] [illegible] Cent. 9921
- N E Kaffehdl. Polensg. 8 [S] [illegible] Am. 1602y og Godsbaneg. 15 [V] [illegible] V 4382
- H N Kommunelærerinde Odenseg. 5⁴ [Ø]
- Minna Kommunelærerinde Falkoner Allé 18³ [F] [illegible] V 2889u
- Karen Maskinafskrivningsbureau Fiolstr. 13² [K] [illegible] Cent. 4330
Haarby A Forretningsf. Duntzfeldts Allé 25 Hell. [illegible] Hell. 1069
- Oluf Herreekviphdl. Jagtv. 3³ [L]
- K Skiltefabr. Lyong. 7¹ [S]
Haarbye Vald. Blikkenslagerm. Gas-&Vandm. Gjentofteg. 64 Gjentofte [illegible] Gjent. 2
- C S Malerm. Blegdamsv.50A² [Ø]
- E Scharff Tandtekniker Gjentofteg. 64 Gjentofte [illegible] Gjent. 2
Haarding Otto Glarm. Næsbyholmv. 19 Brh. [illegible] Gh. 6722
Haargaard Otto R Bankfuldm. Amagerfælledv. 21² [S] [illegible] Am. 1247v
Haarlev J Chr. Tømrerm. Segelckesv. 5ˢ [F] [illegible] Gh. 4647
Haarløv O Kammerherreinde Gotfred Rodes V. 7 Charlottl. [illegible] Ordr. 3177
- R Trafikbestyrer v. Statsb. R. Filippav. 8ˢ [V] [illegible] V 8786
Haarsbjerg Børge Fabrikant (Trikotagefabr. Dagmar) Maglekildev. 9¹ [V] [illegible] V 3284
- L J Laursen Gross. Maglekildev. 9¹ [V]
- Svend Sagførerfuldm. Cand. jur. Maglekildev. 9¹ [V]
Haarsløv L H ps. Overbetj. DM. Dannebrogsg. 41² [V] [illegible] V 2845x
Haarst Anna van Generalkonsulinde Eremitagev. 6 Klpbg. [illegible] Bell. 94
Haas [Se endv. Hass]
- M A Assist. Ved Linden 7¹ [S] [illegible] Am. 3684y
- Ella Enkefrue Frdbg. Allé 19 Aˢ [V] [illegible] V 1948v
- Hedvig Enke e. Hattefabr. Upsalag. 4² [Ø]
- Petrea Frue Vennemindev. 55ˢ [Sø] [illegible] Ryv. 3920u
- Ida Frøken Ny Adelg. 4³ [K] [illegible] By5558v (12-2)
- A Bang Gross. (Olie-Centralen) Engtoftev. 5ˢ [V] [illegible] Eva 33
- I Wilh. Smedem. Gladsaxev. 14 Søborg [illegible] Søb. 309
- Alb. W Sølvsmed Ægirsg. 54² [L]
Haase Ejnar Boghdl. Cand. phil. (P Haase&Søn) Solvænget 8 [Sø] [illegible] Ryv. 1566
- **P Haase & Søn** (Vor Frue Boglade) Boghdl. Løvstr. 8ˢ [K] [illegible] Cent. 5130, 5178 & 9612 Postkonto Nr. 387 E Haase Privatbp. Solvænget 8 [Sø] [illegible] Ryv. 1566
- Julie Enke e. Redaktør Blegdamsv. 106 C³ [Ø]
- Meta Enke e. Kapt. Hauser Pl. 9⁴ [K] [illegible] By 2805x
- O M Fuldm. Vendersg. 6³ [K] [illegible] By 8841
- S M Gross. Fiskenet Knippelsbrog. 8 [K] [illegible] Am. 5846y Postkonto 2182 Bp. Sundvænget 15 Charlottl. [illegible] Hell. 3365x
- Dagmar Modehdl. Nørrebrog. 106 [N] [illegible] N 5719 & Priv. [illegible] N 5601
- Sofus Teaterforr. Gl. Kongev. Gl. Banegaard [V]
Haastorp Holger Assist. i Skattedir. Studiestr. 38 [K]
- Helge Kommunelærer Dalgas Boulevard 121² [F] [illegible] Gh. 270x
Haastrup [Se endv. Hostrup]
- Johann Blikkenslagerm. (Johann Haastrup & Søn) Adelg. 108ˢ [K] [illegible] Palæ 1431y
- Johann & Søn Blikkenslagerm. Gas- og Vandm. Dronn. Tværg. 44 [K] [illegible] Palæ 65
- L S Blikkenslagerm. (Johann Haastrup & Søn) Skovgaardsv. 5 Charlottl. [illegible] Ordr. 2665
- C F&Co., Akts., Bogbinderi Knippelsbrog. 4 [K] [illegible] Cent. 5935
- Grethe Frue Bogholderske Hastrups Allé 10 Vanl.
- Fritz Gross. (Kbhvns Strømpemag.) Nygade 7 [K] [illegible] By 1657y Bp. N-Voldg. 9³ [K] [illegible] By 2810v
- K Ingeniør Nyelandsv. 83¹ [F] [illegible] Gh. 1448x
- M Frue Konditori Strandv. 149 Hell. [illegible] Hell. 194 Bp. Rosav. 3 Klpbg. [illegible] Ordr. 1331
- H & C Andersen Paraplyfabr. Kjøbmagerg. 11 [K] [illegible] Cent. 1370 Postkonto 3553
- H Proprietær Høstv. 12 Lyngby [illegible] Lyngby 224
- V Repræsentant Ringstedg. 7² [Ø] [illegible] Ø1893y
- Agnes Sekretær Jesper Brochmands G. 2³ [N]
Haastrup-Jensen N & H fh. Kommunelærerinder Børglumv. 27¹ Vanl. [illegible] Damsø 1240
Hachenberger Betty Bogholderske Guldborgv. 4³ [F] [illegible] Gh. 3120x
Hack Heinrich Direktør Bryggeriv. 9¹ Valby
Hackel Anna Frue Svinget 9⁴ [S] [illegible] Am. 1322u
Hackett M Enkefrue Østerbrog. 152³ [Ø] [illegible] Ø 7918
Hackhe A v. Osten fg. Sekretær Cand. jur. Olufsv. 28² [Ø]
Haderup Dodde Schalburg Frue Amagerfælledv. 45¹ [S] [illegible] Am. 1922v
- Svend Skolebestyrer Aldershvilev. 28 Bagsværd
- Ernst Tandlæge R. Amagert. 4 [K] [illegible] By 4948 Bp. Sølystv. 6 Klpbg. [illegible] Ordr. 1115
- Karen Frue Tandlæge Amagert. 4 [K] [illegible] By 4948 Bp. Sølystv. 6 Klpbg. [illegible] Ordr. 1115
Hadfields, Akts., Frederiksgaards Allé 2 Brh. [illegible] Gh. 6175 & Gh. 6176 Postkonto 20550 Telegramadr. „Hadfields"
Hadrup P Fotograf Nørrebrog. 12 [N] [illegible] N 870
Hadsund Chr. P Kørelærer Halfdansg. 34⁴ [S] [illegible] Am. 95
- A M Trafikkontrolør v. Statsb. Ejderstedg. 10³ [V]
Haensch Max Direktør (Cohn & Haensch) Segelckesv. 1ˢ [F] [illegible] Gh. 989y
Haeusler Arthur Agenturforr. Købmand Smalleg. 36 Bˢ [F] [illegible] Gh. 1336x
Haffgaard R C fh. Apoteker Bernstorffsv. 242 Charlottl. [illegible] Ordr. 1617
Hafn N Chr. Direktør Cand. polyt. R. Viggo Rothes V. 1 Charlottl. [illegible] Hell. 1524
- L Enkefrue Rolighedsv. 19¹ [V] [illegible] N1696x
Hafnia Bogtrykkeriet (Carl Kretzschmer) Aabenraa 15 [K] [illegible] Cent. 6664 & 14999
- **Det Forenede Danske Livsforsikrings-Akts. Hafnia** Holm. Kan. 9 [K] [illegible] Cent. 1890 (9-4) Postgiro Konto Nr. 400
- Hotel V-Voldg. 23 [V] [illegible] Cent. 4046
- Maskin- & Værktøjsfabrik ved E M Johansen Gadekærsv. Valby [illegible] Vb. 398
- **Skinkekogerlet Hafnia** Ingerslevsg. 116 [V] [illegible] Cent. 9483, 9484 & 11484 Telegramadr. „Daskiko"
- Varc- & Mæglerforr. v. Georg Erichsen Kjøbmagerg. 61 [K] [illegible] Palæ 4061
- v. K Jørgensen Vinduespoleringsforr. Borgerg. 21 [K] [illegible] Palæ 2230
Hafslo Agnes Frøken Kommunelærerinde Nørrebrog. 51 A² [N] [illegible] N 7006
Hafstein H Repræsentant Ravnsborgg. 22¹ [N] [illegible] N 7061
Hafstrøm Ove Afdelingschef Koldingg. 5¹ [Ø]
- Karoline Enkepastorinde Bjelkes Allé 42 [L] [illegible] Tg. 1539 y
- H Krusenstjerna Lærer Vermundsg. 6¹ [Sø] [illegible] Ryv. 2744x
Haftas N Direktør st. Kongensg. 110 C⁴ [K] [illegible] Palæ 3146
Hag A K Christensen Arkitekt Drosselv. 3 [F]
Hagbarth H A Gross. St. Markus Allé 6³ [V] [illegible] N 5412
- H A, Akts., Gross. Knippelsbrog. 2 [K] [illegible] Cent. 10764 Postkonto 21554
Hagberg T Fabrikant Hallandsg. 20³ [S] [illegible] Am. 4844v
Hagbo S Assist. Pile Allé 47³ [F] [illegible] V 9115u
Hagbo Petersen Villie Operasangerinde Vendersg. 24⁴ [K] [illegible] By 3965
Hagdrup Axel Disponent Falkoner Allé 28 [F]
- Elisabeth Konfekturehdl. Strandv. 92 Hell. [illegible] Hell. 1482x
- Em. Kontorchef Johnstrups Allé 6³ [V] [illegible] N 3183y
- Johannes Melhdl Aalekistev. 177 Vanl. [illegible] Damsø 1204
Hage Einar Assist. Steenstrups Allé 15² [V] [illegible] N 112v
- Carl Boghdl. Østerbrog. 54 C² [Ø] [illegible] Ø 6593
- & Clausen Boghdl. Gl. Mønt 1 [K] [illegible] Cent. 10002
- Kirsten Forstanderinde Østerbrog. 54 C² [Ø] [illegible] Ø 6593
- Gustav Gross. Cand. polyt. R. Vitus Berings Allé 20 Klpbg. [illegible] Ordr. 848
- Hother fh. Raadmand Direktør Bredg. 73³ [K] [illegible] Palæ 2130
Hagedorn Marie Enke e. Skibsinsp. Sundv. 14ˢ Hell. [illegible] Hell. 1875v
- Eigil Frugt- & Blomsterhdl. Taarbæk Strandv. 39 Klpbg. [illegible] Bell. 25
- E Hdlsgartner Frederikssundsv. Husum
- R Købmand Rygaards Allé 101 Hell. [illegible] Hell. 2232
- H C Læge Dr. med. Nytorv 3 [K] [illegible] Cent. 13934 (Tirsd., Torsd. & Lørd. 1½-2½) Telefontid Kl. 3 Bp. Onsgaardsv. 12 Hell. [illegible] Hell. 1994
- E & Poul Christensen Maskinfabr. Eversv. 11 [F] [illegible] Gh. 7439
- Th. Murerm. Hellerupv. 52 Hell. [illegible] Hell. 1689
- A Clausen Repræsentant Kirkegaardsv. 16¹ [S]
- E F C Smedem. Jyllandsv. 8 [F]
Hagel G P Bagerm.
- Gunnar Bagerm. Sønderstr. 8 Dragør [illegible] Dragør 41
- Harald Bagerm. Sallingv. 2 Brh. [illegible] Gh. 7506
- H V Bagerm. Rønneallé Dragør [illegible] Dragør50
- H P Prokurist Amagerbrog. 6⁴ [S] [illegible] Am. 2398x
Hagelberg C C Cigarfabr. (N H Ytteborg&Co.) Gl. Kongev. 101⁴ [V] [illegible] V 7765
- G P Kapt. Bogholder R. Resedav. 16 Gjentofte [illegible] Gjent. 668
- H P fh. Skibsfører R. N-Frihavnsg. 13³ [Ø] [illegible] Ø 3969
Hagelin L Cigarfabr. Kong Georgs V. 6 A [F] [illegible] Gh. 2750 Bp. Mariendalsv. 25 [F]
Hagelskadeforsikringsforeningen for de danske Østifter Vodroffslund 1 [V] [illegible] V 3776 Postkonto 1384 Stiftet 1872 Formand Otto Boserup
Hagelund Oscar Ingeniør Vesterg. 3³ [K]
Hagemann C J fh. Amtsbogholder Skolefondskasserer S-Fasanv. 99² Valby [illegible] Vb. 1198u
- H & Sønner Arkitekter Puggaardsg. 15 [V] [illegible] Cent. 2801
- Paul Bankier Cand. polit. (Frederik & Eduard Gotschalk) Grønningen 11, 13 [K] [illegible] Palæ 1380
- Erik Befragter Vesterbrog. 20¹ [V] [illegible] V 2690x
- K Billedskærer Egilsg. 58ˢ [S] [illegible] Am. 1117
- Sigurd Bogtrykker (Frederiksen & Hagemann) Øresundsv. 22³ [S]
- I Enke e. Præst Brogaardsv. 4³ Gjentofte
- Philippa Enkefrue Helgesv. 21³ [F] [illegible] Gh. 3432y
- E S Ingeniør Cand. polyt. Puggaardsg. 15¹ [V] [illegible] Cent. 2801
- S Kollegium Kristianiag. 10 [Ø] [illegible] Cent. 1421 se Afd. V Real-Register
- Eduard Læge Vesterbrog. 20¹ [V] [illegible] V2690x (9-2 & 6-7)

Hagemann A Malerm. Dybbølsg. 19³ [V] ☎ V 978y
- Ellen Frøken Pantelaanerske Jakob Holms G. 1 [S] ☎ Am. 74x Bp. Carl Johans G. 10⁴ [Ø] ☎ Ø 4030x
- C Restaurator Rantzausg. 15 [N] ☎ N 6193
- Aage Skomagerm. Drejog 8 [St] ☎ Ryv. 1352x og Agersøg. 3¹ [St] ☎ Ryv. 1430x
- Johan Oscar Skotøjsfabr. Gl. Kongev. 47 [V] ☎ Cent. 15313 Bp. Gl. Kongev. 115¹ [V] ☎ V 4094
- C Slagterm. Vesterbrog. 198¹ [V] ☎ V 3142
- Jørgen Slagterm. Vesterbrog. 178 [V] ☎ V 7295
- Poul Slagterm. Frdbg. Allé 31 [V] ☎ V 4803 Bp. Vesterbrog. 178² [V] ☎ V 279y

Hagemeister Johs. Cyklehdl. Sandbygaardv. 20ˢ Brh. ☎ Gh. 2309
- Karen Frue Ved Klosteret 19⁴ [St] ☎ hemmeligt Nr.
- Christian A Herreekviphdl. (Frm. Hagemeister) Asmussens Allé 1³ [V] ☎ V 5188x
- **Hagemeister** Herremodemagasin & SkrædderiFrm. IndehaverChristianA Hagemeister Vimmelskaftet 49¹ [K] ☎ Cent. 6566 Se Fag-Registret under: Skræddere og Herreekviperingshandlere

Hagen G B Arkitekt Raadhusstr. 3³ [K] ☎ By 3654
- Frantz Disponet Østerdalsg. 6¹ [S] ☎ Am. 7829
- G K Ekspeditionssekr. u. Invalideforsikringsraadet Cand. polit. & jur. Amagerfælledv. 27¹ [S] ☎ Am. 6774
- Mary Enkefrue Emilieg. 3³ [V] ☎ V 5432y
- Oda Frue Herluf Trolles G. 24ˢ [K]
- L T fh. Fuldm. N-Søgade 9 A⁴ [K]
- O Th. fh. Godsekspeditør Forchhammersv. 6ˢ [V] ☎ N 1451x
- F J Gross. Vimmelskaftet 42 [K] ☎ By 4221
- Sven Gross. Thorsg. 118⁴ [L] ☎ Tg. 4530
- V L Inkassator Thomas Laubs G. 25³ [St]
- Paul Kunstmaler P G Ramms Allé 23¹ [F] ☎ Gh. 1802v
- K A Malerinde Mathildev. 11³ [F]
- Carl Malerm. Bredeg. Pass. 4ˢ [F]
- K J Metalstøber Vesterbrog. 134¹ [V] ☎ Cent. 5709
- Caja Frue Modehdl. (Modemag. Norma) Nørrebrog. 186³ [L]
- F J & Co., Akts., Modehdl. Blaagaardsg. 6 [N] ☎ N 3841y
- Anna Frue Operasangerinde Ny Kongensg. 4ˢ [K] ☎ Palæ 3647
- S Høeg Repræsentant Odenseg. 5³ [Ø] ☎ Ø 1425x
- Dagmar Price Frøken Sanglærerinde Niels Juels G. 15⁵ [K] ☎ By 5001
- Karl Skindberederi Horsekildev. 9 Valby ☎ Vb. 1255y
- L W, Akts., Trælast- & Tømmerhdl. Thorsg. 118 [L] ☎ Tg. 4530

Hagen-Møller Marie Blomsterhdl. Vesterbrog. 50 [V] ☎ V 586

Hagen-Petersen Christian Agenturforr. Gross. Skovv. 115 Charlottl. ☎ Ordr. 2745

Hagenau Vald. Overbetj. i Statspol. Schioldannsv. 26 Charlottl. ☎ Ordr. 1083

Hagenberg Camilla Modehdl. Nørrebrog. 29ᶜ [N]

Hagenbæk Carl Fuglehdl. Bogholder Allé 6 Vanl. ☎ Damsø 623
- Carlo Fuglehdl. Emil Slomanns V. 4³ [F] ☎ Gh. 6460
- Carl & Søn Fuglehdl. Gothersg. 15 [K] ☎ By 8516

Hagenbøl S T Ingeniørassist. N J Fjords Allé 4² [V] ☎ N 5898

Hagendal F Assurandør V-Boulevard 13 [V] ☎ Cent. 8860 Bp. Valbygaardsv. 48ˢ Valby ☎ Vb. 1117

Hagenflindt A Vognmand Amagerbrog. 58¹ [S] ☎ Am. 8400

Hagengaard Fr. Forretningsf. Vigerslev Allé 68³ Valby ☎ Vb. 810

Hagens Hagen Afdelingsingeniør v. Statsprøveanst. Sotoften 13 Gjentofte ☎ Gjent. 348
- C V Cand. jur. Hollænderdybet 37⁵ [S]
- Knud Ingeniør Hollænderdybet 37⁵ [S]

Hagensen Louise Enkefrue Bianco Lunos Allé 1¹ [V] ☎ Cent. 7594
- A L Gross. Henrik Ibsens V. 15³ [V] ☎ V 5207u

Hager S Cand. pharm. Aalholmsv. 50¹ Vanl.
- Heyrum Korsetfabr. Nørrebrog. 42 [N] ☎ N 73y Bp. Fredensv. 12 Charlottl. ☎ Ordr. 1173
- P Seminarielærer Fredensv. 12 Charlottl.

Hagerman F Repræsentant Fred. d. 6 Allé 3² [F]

Hagerup
- **H Hagerup's Boghandel** Gothersg. 30 [K] ☎ Cent. 675 & 874 Postkonto 371
- Edv. Direktør Søvejen 7 Holte ☎ Holte 157
- O Dr. phil. N-Farimagsg. 84⁴ [K]
- Elisabeth Enke e. Boghdl. Danasv. 1ˢ [V] ☎ V 8839
- Kirstine Enkepastorinde Forhaabningsh. Alle 9 Hh.² [V] ☎ V 9470y
- 's H Forlag, Akts., Fiolstr. 10 [K] ☎ Cent. 736 & 737 Postkonto 20736
- Paul Forlagsboghdl. Danasv. 1ˢ [V] ☎ V 8839
- Svend Ingeniør Cand. polyt. Jeppes Allé 3¹ [L] ☎ Tg. 3144x
- M Kommunelærerinde Forhaabningsh. Allé 9² [V]

Hagerup-Nielsen J F Maskinmester HC Lumbyes G. 46 [St]

Hagested Margrethe Forstanderinde Rebekkav. 47² Hell.
- C V J Kommunelærer Nøjsomhedsv. 9² [Ø] ☎ Ø 956x
- W Skattekasserer Nyborgg. 28¹ [St]

Hagesø A N Cyklehdl. Aarhusg. 21 [Ø] ☎ Ø 632x & Priv. ☎ Ø 4719 y

Hagge Rich. Holstein Buntmager Kronprinsensg. 12 [K] ☎ By 4730 Bp. Guldbergsg. 5² [N]
- Chr. Urmager Østerbrog. 45 [Ø] ☎ Ø 798x Bp. Ranunkelv. 13 Gjentofte ☎ Gjent. 1125

Haghfelt Johanne Assist. v. fysiol. Laborat. Juliane Maries V. 28² [Ø]
- H P V Overretssagf. Skinderg. 19 [K] ☎ Cent. 8432 Bp. Carl Plougs V. 1³ [V] ☎ V 4070

Hagler S Prokurist Mandalsg. 4² [Ø] ☎ Ø 6814

Haglund Aagot Koncertsangerinde Fredericiag. 12⁴ [K] ☎ Palæ 2358

Hagstad Poul Gross. Damstien 28 Vanl. ☎ Damsø 375

Hagstrøm T Bagerm. Tordenskjoldsg. 28¹ [K] ☎ Cent. 1853
- K Fotograf Lundtofteg. 18¹ [L]

Hahn V Enkefrue Suomisv. 1² [V] ☎ N 22x
- Anna Frøken Tranegaardsv. 30 Hell. ☎ Hell. 782x
- Victor fh. Godsejer Strandv. 212 Charlottl. ☎ Ordr. 486
- Aug. Guldsmed Nygade 6ˢ [K] ☎ Cent. 4341 Bp. Suomisv. 7³ [V] ☎ N 1034x
- Erhardt Guldsmed Kjøbmagerg. 23 [K] ☎ By 5007 Bp. Smalleg. 54¹ [F] ☎ Gh. 514v
- Louis Guldsmed Kjøbmagerg. 23 [K] ☎ Cent. 5618 Bp. Martinsv. 9B² [V] ☎ N 2483
- C A Ingeniør Cand. polyt. Suomisv. 1² [V]
- Dagmar Samuel Koncertsangerinde N-Voldg. 88⁴ [K] ☎ By 3950
- J Konfekturehdl. Nyvang Vedbæk
- J B Læge Nørrebrog. 29 [N] ☎ Cent. 10162 (12-1 Tirsdag till. 5½-6½) Bp. N-Voldg. 88⁴ [K] ☎ By 3950
- Poul Radioforhdl. Sindshvilev. 2 [F] ☎ Gh. 2213
- & Hynding Reklameartikler Vesterport [V] ☎ Cent. 3312
- Johannes Repræsentant Skovvangen 6¹ Charlottl. ☎ Ordr. 761
- Louise Sproglærerinde Ole Suhrs G. 19² [K]
- **J S Hahn's Enke** Vekselerer Kjøbmagerg. 14 [K] ☎ Cent. 99 & 1990 Stats ☎ 490 Postkonto 4453

Hahn-Thomsen C Cand. pharm. Gammeltoftsg. 20¹ [K]

Hahnemann Henning Bestyrer Søllerødv. 29 Holte ☎ Holte 96
- RA Inkassator Filialbestyrer Østbaneg. 7 [Ø]
- Amalie Manufakturhdl. Griffenfeldtsg. 35 [N] ☎ N 3915y Bp. Griffenfeldtsg. 28² [N] ☎ N 284x
- Johs. Repræsentant Hesseløg. 28⁴ [St] ☎ Ryv. 1794

Hairlock Cushion Company, The, Akts., Lyngby v. 170 [St] ☎ Cent. 11273

Haislund Niels Cand. mag. Havneg. 11A² [K] ☎ By 218v

Halberg [Se endv. Hallberg]
- H elektr. Install. Howitzv. 9⁴ [F] ☎ Gh. 2608
- Lise Enkepastorinde Strandg. 48³ [K]
- S Enkefrue Ø-Søgade 38ˢ [Ø]
- Vilhelmine Enkefrue H C Ørsteds V. 33² [V] ☎ V 3329
- Sara Frue Hestemøllestr. 3¹ [K] ☎ Cent. 2318
- Harriet Frøken St. Knuds V. 21 [V] ☎ Eva 694
- M & J Frøkner Bjelkes Allé 38¹ [L] ☎ Tg. 49y
- 's Chr. Eftf.'s Efterfølger Kaffehdl. Saxog. 3 [V] ☎ Eva 856
- Dagmar Kommunelærerinde Hulgaardsv. 36 Brh.
- Kr. Kommunelærer Hulgaardsv. 36 Brh. ☎ Gh. 7324
- Viggo Læge Gyldenløvesg. 10ˢ [K] ☎ By 5143v
- P A Maskininsp. Strandv. 46A Hell. ☎ Hell. 3557
- Ella Modehdl. Rosenørns Allé 36 [V] ☎ N 2719x Bp. Howitzv. 9¹ [F] ☎ Gh. 3526x
- E Repræsentant Pomonav. 6 Brh. ☎ Gh. 7632
- Marie Sproglærerinde Stægers Allé 3³ [F] ☎ Gh. 1273x
- Chr. Trikotagefabr. Frm. Steng. 32, 34 [N] ☎ Cent. 1356
- E Trikotagefabr. (Chr. Halberg) Steng. 32, 34 [N]
- B Tømrerm. Hyldegaardsv. 7 Charlottl. ☎ Ordr. 2040

Halberstadt Hugo Cand. med. Østbaneg. 21¹ [Ø] ☎ Ø 2332
- Grethe Enke e. Redaktionssekr. Jagtv. 193¹ [St] ☎ Ryv. 3300
- 's A Eftf. Guldsmed Østerg. 4 [K] ☎ Cent. 9790
- Louis Improvisator Grundtvigsv. 34² [V] ☎ V 8527
- **Gustav Halberstadt's Eftf.**, Axel S Stangenberg Maskinforhdl. Stormg. 4 [K] ☎ Cent. 1004 & 4306 Postkonto 20055

Halby Chr. G Direktør V-Boulevard 25³ [V] ☎ By 4104
- Oda Frue Koldingg. 6ˢ [Ø]
- Kaj Gross. Trondhjemsg. 11⁴ [Ø]
- & Schjelderup's Eftf., Akts., Gross. Vimmelskaftet 39 [K] ☎ Cent. 4137 & 2619 Postkonto 4145
- Astrid Inspektør Cand. phil. Maglekildev. 8³ [V] ☎ V 1311x
- H G Konfekturehdl. Ryesg. 103Aˢ [Ø] ☎ Ø 473x
- Poul Kunstmaler Trondhjems Pl. 4⁴ [Ø] ☎ Ø 3964y
- V G Repræsentant Tranegaardsv. 59ˢ Hell.

Halck [Se endv. Halk]
- J W Arkitekt Koldingg. 9⁴ [Ø] ☎ Ø 6381
- Svend Aage Direktør Strandboulevarden 111¹ [Ø] ☎ Ø 6995
- H Enkefrue Østerbrog. 156² [Ø] ☎ Ø 134 y
- Aug. Musikhdl. Skinderg. 13 [K] ☎ By 4216

Hald [Se endv. Hall]
- Theodor Afdelingschef Ahlmanns Allé 13² Hell.
- Martin Automobilreparatør Gl. Kongev. Gl. Banegaard [V]
- A A Cand. pharm. Kong Georgs V. 4² [F]
- Georg Direktør Hollænderdybet 23³ [S] ☎ Am. 4938x
- Axel Vendelbo Disponent Lollandsv. 33¹ [F]
- Peder Docent v. Kunsakademiet Cand. polyt. Højskolev. 23 Lyngby
- Johannes Ejendomsinspektør Nansensg. 41¹ [K] ☎ By 434x
- Anna Enke e. Gross Frijsenborg Allé 64³ [St]
- Betty Enke e. Kontorchef Vesterbrog. 180⁴ [V] ☎ V 335u
- Johanne Enkefrue N-Fasanv. 33 A³ [F] ☎ Gh. 7193
- Laura Enke e. Bankinspektør Strandboulevarden 3⁴ [Ø] ☎ Ø 6458
- S V Enkefrue Ø-Farimagsg. 75³ [Ø] ☎ Ø 3075y

Hald Willy Enke e. Politiinsp. Overg. n. V. 15³ K Am. 5728y
- A Fabrikant (Biscuitfabr. Dan) Forchhammersv. 2¹ V N 3953
- Anton Nielsen Fabrikant Edv. Griegs G. 24⁸ St Ryv. 742v
- J H Fabrikant (Olieraffinaderiet Norden) Frederikkev. 4 Hell. Hell. 3477
- Jacob Gross. Agenturforr. V-Voldg. 31 V By 3146 Bp. Niels Ebbesens V. 28¹ V
- Laur. Herrelingerihdl. Vesterbrog. 63 V V 954x
- D K Justitsraadinde NJ Fjords Allé 24³ V
- Helga Kommunelærerinde Nørre Allé 1² N
- C A Kontorchef Wibrandtsv. 18⁸ S
- Kristian Mag. art. Vesterbrog. 5³ V By 192x
- A Christensen Modehdl. Nordlandsg. 9 S
- W S Overassist i Statsanst. f. Livsforsikr. Vesterbrog. 180⁴ V V 335u
- Fred. Overbanemester Hellerupv. 27 Hell. Hell. 46
- C Overretssagf. Allég. 8 B F Cent. 7932
- Ulr. Overretssagf. St. Annæ Pl. 16² K Cent. 827 (10-3)
- O E V Postkontrolør Maglekildev. 15⁴ V V 510v
- Chr. & A Repræsentanter Eivindsv. 10 Charlottl. Ordr. 793
- K K Repræsentant Vigerslevv. 66⁸ Valby
- Asger Klüver Ritmester Kmjkr. Margrethev. 26⁸ Hell. Hell. 455
- Chr. Skibsfører Horsensg. 2² Ø Ø 2208u
- Anton Skrædderm. Vesterbrog. 11B V V2649 Bp. Gothersg. 154² K
- C A Skrædderm. Gothersg. 155¹ K
- C A, Akts., Skrædderi Gothersg. 155 K By 585x
- Laurits Skrædderm. Mønterg. 22 K By 7422
- Sophus Skrædderm. H C Ørsteds V. 4 V V 8960 Bp. Hellerupv. 9 Hell. Hell. 667y
- L fh. Stationsforst. Bianco Lunos Allé 5 Hh.⁸ V
- A Frue Sygeplejebureau Frederiksg. 5⁸ K Palæ 34
- Ellen Translatrice Kjøbmagerg. 32⁴ K By 7505
- Th. Translatør Nørre Allé 1² N N 5400
- Ove Trælast- & Tømmerhdl. st. Kongensg. 88⁴ K Palæ 3904
- Knud Urtekr. Jagtv. 207 St Ryv. 18 Bp. Drejøg. 8² St

Haldbo Svend Ingeniør Cand. polyt. Drosselv. 81⁴ F

Haldkier Riborg Frue Gl. Kongev. 146¹ V V 8646

Haldkiær Julie Frue Asgaardsv. 4² V V6678x

Haldkjær O C Snedkerm. Gl. Kongev. 82² V

Haldorf C Gross. Redaktør P D Løvs Allé 3¹ L Tg. 1999 Postkonto 2072

Haldrils Nicolai Ingeniør Hjalmar Bergstrøms V. 12⁸ Valby

Haldur M Rodemester Vendersg. 16¹ K By 5188u

Haldvig Aage Ingeniør Stockholmsg. 25¹ Ø Ø 6303
- Gunnar Tandlæge Nygade 7 K By 6655 Bp. Hattensens Allé 2⁴ F Gh. 2851

Halfdan, Akts., Ejendomsselsk. Egilsg. 22 S Am. 1980

Halfdan-Nielsen Regnar Ingeniør Cand. polyt. Enemarksv. 3 Gjentofte Gjent. 1472

Halgreen [Se endv. Hallgren]
- Carl Fabrikant Isenkr. (Staalvarefabr. Skandinavien) Halgreensg. 6 S Am. 219y
- Wilhelm Fabrikant Holmbladsg. 27⁴ S Am. 1986
- Max Gross. Strandv. 189 Hell. Hell. 2141
- Th. Guldsmed Frm. Gothersg. 34 K Palæ 317
- E Isenkr. Amagerbrog. 38¹ S Am. 890
- A Legetøjshdlske. Østerbrog. 134 Ø Ø 2130v Bp. Løgstørg. 13³ Ø
- Vita Organist Kantor Halgreensg. 6 S Am. 219y

Haller Carl Keramiker N-Fasanv. 14 D² F Gh. 6656

Halk [Se endv. Halck]
- Fernanda Enke e. Overlæge l. Strandstr. 24¹ K Palæ 968v

Halkier [Se endv. Haldkier, Haldkiær, Halkjer, Halkjær]
- Einar Cigarfabr. Vilkensv. 24 B F Gh. 4602
- Harald Direktør Gross. R. Dronn. Tværg. 12 K
- Ettie Enke e. Gross. Frederiksg. 17³ K Palæ 123
- Gerda Enkefrue Rosenørns Allé 41² V N 1675v
- Jens Gross. Carl Johans G. 15³ Ø Ø 735
- P V Laboratorieforst. Cand. pharm. Carl Johans G. 14⁵ Ø Ø 3287y
- Herman Overretssagf. Kronprinsesseg. 2 K Cent. 1698
- Kai Sadelmagerm. (Brødr. F & L Dahlman's Eft.) Islands Brygge 25⁴ S Am. 3843v
- Elisabeth Sekretær i Finm. Klingseyv. 18¹ Vanl.

Halkjer & Danjelsen, Akts., Gross. Konfektion Vesterbrog. 4 A V Cent. 13535

Halkjær Th. H Cand. pharm. Ravnsborgg. 19⁴ K
- A C J Glarm. Bülowsv. 36A² V N 2067y
- Viktor Murerm. Buddingev. 344 Søborg Søb. 566
- H L A Repræsentant Asger Rygs G. 10¹ V

Hall [Se endv. Hald]
- Axel Afdelingschef Roligheds v. 20⁴ V N 2429y
- 's C Eftf., P Lassen Blomsterhdl. Frederiksbergg. 12 K Cent. 2980
- Edmund Cand. jur. Skattedirektørens Sekretær Fuldm. u. Magist. Løngangstr. 21⁴ K By 311
- Thyra Frue Danselærerinde Løngangstr. 21⁴ K By 311
- Gunnar Direktør i Østift. Kreditf. Gladsaxe Møllev. 193 Bagsværd Bagsværd 41
- Ove Dyrlæge Veterinærfuldm. Thorvaldsensv. 17⁴ V N 5894
- K J S Enke e. Herredsfoged Emilieg. 3 V
- Bjarnar Gross. Under Elmene 13⁸ S Am. 2718x
- Bjarnar & Co. Gross. Frederikssundsv. 88 L Tg. 4010 Postkonto 20180
- Georg Guldsmed H V Nyholms V. 13³ F
- H C & A E Kommunelærerinder Bogensg. 1² Ø
- Einar Læge Valby Langg. 49² Valby Vb. 301 (Hverdage 12-2 samt Fred. 6-7)
- Hjalmar Repræsentant Palæg. 6⁴ K Palæ 665
- Alfrid Skrædderm. Frederiksborgg. 36 K By 4902
- Alfred Snedkerm. Gothersg. 89 Sb.⁸ K
- H C Trafikkontrolør v. Statsb. Hellerupv. 60⁴ Hell. Hell. 184
- Erik Urtekr. Valby Langg. 49² Valby

Hallager Aage Bankfuldm. Borgmester Jensens Allé 7⁵ Ø
- Gerda Enkepastorinde Dronninggaards Allé 5 Holte
- Hother Forretningsf. Emiliev. 11 Charlottl. Ordr. 521
- A & J Kommunelærerinder Nørrebrog. 18 A² N N 1868y
- L Overretssagf. Skinderg. 21 K Cent. 4621 Bp. Tordenskjoldsg. 3⁴ K By 7947
- N Overretssagf. Skinderg. 21 K Cent. 4621 Bp. Tordenskjoldsg. 3⁴ K By 4133

Halland Brødr. Gross. V-Voldg. 17 V Cent. 11232 & 13562
- E T Gross. (Brødr. Halland) Puggaardsg. 11⁸ V By 6148
- Robert Gross. V-Voldg. 17 V Cent. 11232 & Cent. 13562 Postkonto 21036 Bp. Rosenørns Allé 35⁴ V N 2926x
- A S Ingeniør Cand. polyt. (F Bloch's Eftf.) Svanevænget 3¹ St Ryv. 3279
- Villiam Toldinsp. Cand. polit. Redaktør Drønningensg. 55⁵ K hemmeligt Nr.

Halland Lund E Frøken Gunløgsg. 54¹ S Am. 7728

Hallander Ellen Enkefrue Hollænderv. 7² V V 9256x

Hallar Søren Bibliothekar v. Univbibl. Dr. phil. Nikolaj Pl. 23⁴ K
- Bodil Porcelænsmalerinde Nikolaj Pl. 23² K By 6299

Hallars ved E Larsen & Co. Kastaniev. 19¹ V

Hallas Harald Frimærkehdl. Ved Sønderport 17¹ S
- Vald. Gross. Islandsv. 18 Lyngby
- H M kem. Fabr. Kløvermarksv. 32 S Cent. 4932 Bp. Islandsv. 20 Lyngby Hjortekær 11
- Georg Repræsentant Samosv. 16⁸ S

Hallas-Møller Erik Assist. Cand. pharm. Glahns Allé 19 F Gh. 7098

Hallberg [Se endv. Halberg]
- Carl Forfatter Valby Langg. 10² Valby
- E Gross. Repræsentant Vesterbrog. 32³ V V 8016
- Fr. Parykmager Teaterfrisør Westend 22¹ V V 2792y
- A E Skrædderm. Ole Borchs V. 49⁸ Valby

Hallbäck Augusta Enke e. Slagterm. Henningsens Allé 22A Hell. Hell. 1528
- Carl Johan Slagterm. Henningsens Allé 22A Hell. Hell. 1528
- Joh. Slagterm. Ravnsborgg. 4 N Cent. 3024

Hallbæck J A Malerm. Tapetopsætter Holteg. 6⁸ L Tg. 2932x

Hallden Emma Gymnastikdirektør Smalleg. 43 A² F Gh. 1610

Halldórsson Sigurd Dameskrædder Tordenskjoldsg. 25² K By 5845

Halle Th. Malerm. N-Fasanv. 70² F Gh. 1715x

Hallenborg O Skrædderm. Lyngbyv. 61 St Ryv. 1751x
- C A Tapetserer Classensg. 21 Ø Ø 4510v Bp. Livjægerg. 27⁸ Ø

Hallengreen P W & Søn, Akts., Hovedkontor Peder Skrams G. 12 K Cent. 7850 Telegramadr. „Gasretort"

Haller M K Enkefrue Sortedamsdoss. 79⁸ Ø Ø 1067v
- 's H K Eftf., O Hansen Fabrikant Høeghsmindev. 20 Gjentofte Gjent. 1004

Hallev C fh. Assist. Ellemosev. 47 Hell. Gjent. 1272

Hallgren [Se endv. Halgreen]
- Anna Frue Jakob Holms G. 2² S Am. 526y
- C M Instrumentmager st. Regneg. 2 K By1973x Bp. Jægersborg Allé 196 Gjentofte Gjent. 388
- S Skotøjsfabr. Vesterbrog. 171 V V 2630y Bp. Dosseringen 44⁴ N

Hallin Dagmar Dameskrædderinde Brødg. 25 B² K Palæ 2450
- Thyra Enke e. Direktør Fredens Pl. 2 Charlottl. Ordr. 2286
- O A fh. Fuldm. Mathildev. 8⁸ F
- F A Underdir. i Akts. Bing & Grøndahl Keramiker R. Vesterbrog. 179⁴ V V 5438x

Halling H J Assurandør Hovedagent for Det Forenede Danske Livsforsikrings-Akts. Hafnia og Forsikrings-Akts. Danske Phønix Jacobys Allé 10⁸ V Cent. 13575
- K Blomsterhdl. Skoubog. 4 K By 2027
- F Frue Vesperv. 44⁸ Hell. Hell. 4435
- J F Gross. (Axel Kiørboe & Co.) Gl. Strand 44² K
- G A Guldsmedem. Nørrebrog. 183 L Tg. 501x
- M Hdlsrejsende Strandv. 138 B² Hell. Hell. 2245x
- Johannes Juvelér Nørrebrog. 183⁴ L
- V S Klkollektrice Ø-Søgade 34⁸ K
- Otto Salgschef Strandvænget 3² St Ryv. 3361
- A Frey Skiltefabr. H C Ørsteds V. 6² V
- & Nyborg Skiltefabr. Brolæggerstr. 12 K Palæ 3311

Halling-Andersen P Arkitekt Overg. o. V. 10 K Am. 8080 Bp. Melchiors Pl. 6² Ø Ø 3598x
- G Bogholder Ny Carlsberg V. 16⁴ V V 2693y
- & Co. Butiksinventarforr. Overg. o. V. 10 K Am. 8080

Halling-Nielsen D Enkefrue Sigbrits Allé 7² S

Hallsson Gunnar Gross. isl. Kømand Kirkev. 15[1] Charlottl.
Hallstein H Fabrikant (Skandinavisk Kokosvæveri) Struensesg. 30[2] N
Hallstrøm E G Radioforhdl. Valby Langg. 253[S] Valby Vb. 3033
Hallund V Ingeniør Cand. polyt. Maglekildev. 8[2] V Eva 601
- Aase Frue Kittelsystue Raadhusstr. 2[3] K By 1552x
- P C fh. Rodemester Lyshøjgaardsv. 29[1] Valby
- Valdemar Sekretær Cand. jur. Aarestrupsv. 5[3] Valby
Hally Axel Ingeniør JernbaneAllé 88A[1] Vanl.
Halma, Akts., Erhvervelse af fast Ejend. Carl Jacobsens V. 19 Valby Vb. 2396
Halmind Agnes Enke e. Kontorchef Østerbrog. 148[1] Ø Ø 1232y
- Marie Enke e. Prokurist Harsdorffsv. 6B[3] V V 6055x
Halmsted A Fabrikant Kjøbmagerg. 25 K Bp. H C Ørsteds V. 16[2] V Eva 1324y
Halmtorvets Jernhandel v. Ch. Priskorn Halmt. 24 V Eva 1350
Halmøe J P Rentier Malmøg. 11[2] Ø
- F Sejlmagerm. (Hans Halmøe) Cort Adelers G. 8[1] K By 6762
- Hans Sejl- & Markisemager Frm. Cort Adelers G. 8 K By 4326 & By 6762
Halner Bodil Frue Modehdl. Strandv. 9 St Ryv. 2403y
- E Overassist. Lundekrogen 8 Hell. Hell. 1283
- Carl Overmontør Refsnæsg. 36[4] N N 2690u
Hals Niels Arkivar Cand. jur. Grønningen 19[2] K Palæ 3442
- Aage H G Disponent Njalsg. 43[3] S
- Laurits Hørkr. Studiestr. 42 K By 3746 Bp. Fiolstr. 23[3] K
Halse Fr. Buntmager Valkendorfsg. 3 K By 3003
- C Aasted Direktør Krusaag. 35[S] V V 7471
- Johanne Enke e. Buntmager Baggesensg. 6[2] N N 1001y
- Jørgen Ingeniør Cand. polyt. Jeppes Allé 3[S] L Tg. 3664y
- E Maskinkonstruktør Kastaniev. 19[1] V V 775y
Halskov N Jensen Repræsentant Frederiksv. 50[S] F
Halsted M Prokurist Bregnev. 14 Gjentofte Gjent. 571
Halsteen Elise Enkefrue Kommunelærerinde Strandboulevarden 60[5] Ø
Halstrøm H L Ingeniør Cand. polyt. Willemoesg. 91[1] Ø
Halva elektro Products, Varnekær Værnedamsv. 7 V Cent. 13081, 13090 & V 8901
Halvard Hans Postassist. Vestmannag. 5[4] S Am. 2115 x
Halving Kay Assurandør Hans Tavsens G. 11[4] N
Halvorsen Eliot Billedskærer Bredg. 36 K Palæ 1284u Bp. Fredericiag. 47[3] K
- J Blikkenslagerm. Gas- & Vandm. Enghavev. 236 V
- C O Bogholder Linnésg. 16C[1] K By 5991v
- Emil Direktør Johnstrups Allé 4[3] V
- Marie Frue (Rye & Co.) Østerbrog. 94[3] Ø Ø 3439v
- Emil, Akts., Gross. Gyldenløvesg. 19 V Cent. 13970
- Elisabeth Kommunelærerinde Johnstrups Allé 10[1] V N 3151u
- G P Kommunelærer Ingolfs Allé 19 S Am. 3308
- J P Kommunelærerinde Nybrog. 16[2] K
- E Kontrolør u. Rodeforv. Ved Amagerport 2[1] S Am. 8096
- L E Møbelhdl. Tapetserer Elmeg. 17 N N 1552 Bp. Krogebjerg 20[S] Vanl.
- E M Plejemoder Østerbrog. Kronprinsesse Louises Asyl Ø
- T H Postkontrolør Løjtn. Godthaabsv. 56[3] F
- H Repræsentant Hejrev. 42[1] L Tg. 2362y
- V Sadelmager & Tapetserer Plumsv. 1A[2] L Tg. 923y
- Svend Sekretær i Skattedep. Cand. polit. Frdbg. Allé 6 B[2] V

Halvorsen Knud Tapetserer Kapelv. 21 N N 4173y Bp. Bangertsg. 4[4] N
- Halvor Vinhdl. Gross. Eskildsg. 66[2] V Eva 61
Hamacher P Vinduespolerer (Vinduespolerings forr. Aladdin) Refsnæsg. 27 N
Hamann Holger Cand. jur. Gross. (Thorvald Hamann & Co.) Dantes Pl. 33[2] V By 4088
- N Enke e. Ingeniør Dantes Pl. 33[2] V
- Hans Fuldm. Kong Oscars G. 1[2] St
- K V Gas- & Vandm. Valby Langg. 10[1] Valby Vb. 114
- Thorvald & Co. Gross. Farverg. 4 K Cent. 5445 Postkonto 22240
- **Viggo Hamann** Gross. Snareg. 4 K Cent. 2505 & By 8005 Bp. St. Markus Allé 4[1] V N 4886y
- Vilh. Gross Gammeltoftsg. 22[3] K By 8030
- Oscar Hdlsgartner Lyngby Hovedg. 26B Lyngby Lyngby 179 Bp. Kongev. 53 Lyngby Lyngby 71
- A C fh. Kommunelærerinde Grenaag. 14[1] Ø
- Hugo Maskinmester Tolstojs Allé 41[S] Søborg Søb. 48
- J Frue Mejeriejer Amalieg. 13 K Cent. 8864
- Ludvig Mejeriejer Hillerødg. 22[S] L Tg. 3000
- Erik Præst Kapellan v. Brønshøj Kirke Havrev. 19 Brh. Bella 1050
- C L H Skorstensbygger Helgesv. 20[1] F
- C J Skuespiller Hans Tavsens G. 19[S] N
Hamar Karen Frue Svejgaardsv. 17 Hell.
- N Trafikkontrolør v. Statsb. Østerbrog. Østbanegaarden Ø
Hamborg P A Frugthdl. Værnedamsv. 17 V V 3401 Bp. Engtoftev. 7[3] V
- Niels Hovedbogholder Classensg. 60[3] Ø Ø 1587
- N J Prokurist Duntzfeldts Allé 31 Hell. hemmeligt Nr.
Hamborg Kaffehdl. ved H Klein jun. Ryesg. 60 Ø Cent. 3943
Hamburger's C Bogtrykkeri Kjøbmagerg. 52 K Cent. 15087
- Carl Bogtrykker (C Hamburger's Bogtrykkeri) Livjægerg. 20[2] Ø Ø 5669
- Heinrich Fabrikant (George Westermanns Eftf.) Jerichausg. 40 V
- Paul Gross. Agenturforr. N-Voldg. 25 K By 6260
- Wm. J Guldtrækker Løjtn. Baldersg. 70[2] L Tg. 29y
- Povl Kantor Mag. art. Langesund 1[4] St Ryv. 2863 y
- Christian Læge Blegdamsv. Rigshosp. Ø
- Ove Læge R. Nansensg. 43[1] K By 5176x
- Ove Prokurist Strandboulevarden 42[4] Ø Ø 5598
- M Repræsentant Bergthorasg. 2[1] S Am. 5834v
- H Frue Svømmelærerinde Strandboulevarden 42[4] Ø Ø 5598
Hame N E Læge Amsterdamv. 1[2] S Am. 8490
Hameister K Glarm. Danasv. 17 V Eva 1574
Hamerik [Se endv. Hammerich]
- Margaret Professorinde Gustav Adolfs G. 5[3] Ø Ø 6965
Hamilton Hugo Repræsentant Olufsv. 6A[4] Ø Ø 4484v
Hamlet, Kbhvns Cyklefabrik, Fredh. Kan. 4 K Cent. 3789
Hamley O H Snedkerm. Klokkemagerv. 10 L
Hamm Else Frue Borgmester Jensens Allé 7[3] Ø
- C A Sproglærer Gyldenholms Allé 2 Gjentofte Gjent. 661
Hammann Marius Kunstmaler Borgerg. 25[1] K Palæ 804x
Hammeken Harry Forvalter N-Frihavnsg. 101[4] Ø Ø 7181
- O Guldsmed Istedg. 51 V V 966y Bp. Elsborgv. 9 Hvidovre Valby Hvidovre 53
- C Manufakturhdl. Falkoner Allé 39[S] F Gh. 428y Bp. Vesterbrog. 123[3] V V 2048y

Hammeken Vald. Slagterm. Strandv. 279 Charlottl Ordr. 97 Bp. Sophus Bauditz V. 4 Charlottl.
- F Toldklarerer Jens Munks G. 7[3] Ø
Hammeken-Jensen J C Gross. Skrivemaskine- & Kontormøbelforr. N-Voldg. 19[1] K Cent. 2475 & 2476 Postkonto 20753 Bp. St. Jakobs G. 3[2] Ø
- J Kømand Lyngby Hovedg. 104 Lyngby Lyngby 187
- L V Værkmesterassist. Ved Grænsen 62 Vanl. Damsø 215
Hammel Emma Danseslærerinde Toftegaards Allé 44[S] Valby Vb. 1357
- Axel Kapelmester Toftegaards Allé 44[S] Valby Vb. 1357
- A W Maskinfabr. Dannebrogsg. 24 V V 5603x
Hammeleff Grete Frue Kunstmalerinde Holmbladsvænge 2[1] S
Hammelev C Direktør Bjørnsonsv. 39 Valby Vb. 641
- Theodora Frue Frdbg. Stationsv. 1[3] F Gh. 1100v
- I Oberstinde Vesterbrog. 198[2] V V 4199
- K Pr.-Løjtn. Sønderjyllands Allé 23[S] Vanl. Damsø 2018
- J Meincke Frue Tandlæge Brogaardsv. 4[2] Gjentofte Gjent. 173
Hammer, Akts., Bredg. 69 A K Palæ 3333 Postkonto 212
Hammer Alfred Antikvitetshdl. Gothersg. 7 K By 7891 Bp. St. Jakobs G. 20[1] Ø Ø 1991v
- Vald. H Arkitekt R. IE Ohlsens G. 17[3] Ø Cent. 6212
- J A Bagerm. St. Peders Str. 29 K Cent. 11129
- V Bogbinderm. st. Kannikestr. 6 K Cent. 6576
- E J Bogholder N-Fasanv. 164[2] L Tg. 1328v
- Thor Buntmager Vesterbrog. 25 V V 4490
- Arne Cand. jur. Stormg. 20[1] K Cent. 1525
- Eiler Cand. jur. Søllerødv. 11 Holte Holte 78
- J Cand. jur. Jakob Dannefærds V. 2[4] V
- Otto Cand. pharm. Bratskovv. 22 Vanl.
- Dagmar Enkefrue Søllerødv. 11 Holte Holte 78
- Fanny Enke e. Kommandør I E Ohlsens G. 17[2] Ø Ø 6147
- Kirstine Enke e. Tømmerhdl. Syvens Allé 3[2] S
- Margrethe Enkefrue Fælledv. 9[1] N N 2443
- Holger Farve- & Filthdl. Fredensg. 7 N N 7614 Bp. Nørrebrog. 36B[2] N
- Ludvig Forfatter Carit Etlars V. 6 Holte
- Henrik Forretningsf. Voldmesterg. 14 Ø Ø 5153
- Mathilde Frue Ourøg. 41[S] St Ryv. 3341
- E & M Frøkner Forchhammersv. 11[2] V V 5020v
- Juliane Frøken Hagens Allé 54 Hell.
- Rasmus Fuldm. Carl Bernhards V. 15[S] V
- Svend. Fuldm. v. Rigshosp. Jagtv. 157 B[3] L Tg. 4798
- J Bang Gross. Odenseg. 23[1] Ø Ø 6809
- Hugo Hdlsrejsende Vesterbrog. 100[3] V
- Dorthea Handskefabr. (H Mortensen's Enke) Odenseg. 11[2] Ø Ø 4891y
- A V Ingeniør Langøg. 16[2] St
- Peder P Ingeniør elektr. Install. R. Falkoner Allé 28 F Cent. 1488
- Clara Kommandørinde Livjægerg. 15[2] Ø Ø 683x
- Margrethe Frue fh. Kommunelærerinde Amagerfælledv. 3[1] S
- V Kommunelærerinde Eckersbergg. 28[2] Ø Ø 772v
- P O Kontorchef Guldbergsg. 96[2] N N 2224x
- Nicolaj Kunstmaler Grysgaardsv. 8 Brh. Gh. 3190v
- C Christensen Manufakturhdl. Hvidovrev. 1 Rødovre Valby Rødovre 103 Bp. Lunav. 10 Rødovre Valby
- A V Murerm. Schebels Allé 10 Lyngby Lyngby 83
- H O Pianist Odenseg. 11[2] Ø Ø 4891y
- Wilh. Restaurator Toldboden Nyport K Cent. 3576 Bp. Gl. Strand 42[4] K By 577v

Hammer Harriet fh. Skolebestyrerinde Hiort Lorenzens G. 21³ N N 3645u
- E Z Skrædderm. Teglstrupv. 33 Sø Ryv. 2314
- V Snedkerm. Svejgaardsv. 4 Hell. Hell. 1095
- Aage Tømmerhdl. Englandsv. 311 Kastrup Kastrup 400
- Thorkil Tømmerhdl. Syvens Allé 3² S Cent. 7719
- Viggo O P & Søn, Akts., Tømmerhdl. Gross. Amagerfælledv. 2 S Cent. 1619, 1719 & 11796
- C F T fh. Viceinsp. Cand. phil. Amagerfælledv. 3¹ S Am. 1223x
- Svend Værkstedsingeniør Cand. polyt. Puggaardsg. 15ˢ V By 5055x

HammerMøller Martin Repræsentant Mimersg. 11³ L Tg. 3546v

Hammerbak Ruth Damefrisørinde (Damernes Frisørsalon) Nørrebrog. 108¹ N
- Marie Enke e. Vognmand Tingv. 32² S
- V Th. Murerm. Turesensg. 5¹ K Cent. 11479
- Willie Repræsentant st. Kongeng. 47¹ K

Hammerby C Gross. Smalleg, 40A² F
- G J P Overassist. i Post- og Telegrafv. Dalgas Boulevard 119⁴ F Gh. 97 v

Hammergaard L P Fuldm. v. Statsb. Kjeldsgaardsv. 30⁴ Valby Vb. 1099x

Hammerich [Se endv. Hamerik]
- Gunnar Billedhugger Egernv. 10 F Gh. 4727
- Asger Bog- & Papirhdl. V-Voldg. 87 V Cent. 11187 Bp. V-Voldg. 92¹ V By 7782
- K A Direktør fh. Borgmester K. DM. V-Boulevard 39³ V By 4432
- T Etatsraadinde Ordrupv. 33 Charlottl. Ordr. 3208
- Cecilie Frue Schimmelmannsv. 30 Charlottl. Ordr. 1521
- Holger Fuldm. Cand. polit. Carl Baggers Allé 22 Charlottl. Ordr. 2357
- Svend Fuldm. Pr.-Løjtn. Skinderg. 28² K Palæ 3215
- J W Kapt. fh. Sporvejsdir. R. Ordrupv. 32 Charlottl.
- Kai Kaptajnløjtn. Egernv. 35 F Gh. 4056
- Ebbe Komponist Mariev. 4 Vedbæk Vedbæk 198
- Martin Kontorchef i Nationalb. Kirkev. 20 Charlottl. Ordr. 3309
- Magdalene Frøken Kunstmalerinde Lundsg. 9⁵ Ø Ø 1725v
- Chr. Mekaniker Kong Georgs V. 4 F Gh. 3111v
- C Orlogskapt. R. Parkvænget 26 Charlottl. Hell. 2192
- L L Prof. v. Univ. Dr. phil. Juul Steens Allé 8 Hell. Hell. 3166
- Kai fh. Repræsentant Ægirsg. 59¹ L Tg. 4345y
- Agnete Translatrice Herman Triers Pl. 3¹ V N 4230y
- Pauline Viceinspektrice Baldersg. 59⁴ L Tg. 759x

Hammeris R F Fuldm. Borups Allé 4¹ L Tg. 1774y

Hammerlund M Enkefrue Strandboulevarden 73⁴ Ø Ø 6948
- I Frøken Lærerinde Ø-Søgade 98ˢ Ø Ø 3731 v

Hammermüller J fh. Organist Carl Bernhards V. 7ˢ V V 5785 y

Hammershaimb Thorolf Cand. mag. Gothersg. 129³ K

Hammersholt Anna Enke e. Sagfører Lemchesv. 2 Hell. Hell. 314

Hammershus v. Vilhelm Nielsen Urtekramforr. st. Kongensg. 122 K Cent. 8869

Hammershøi Harald Bankkasserer Vasehøjv. 13 Charlottl. Ordr. 3254
- Ida Enke e. Kunstmaler Mathildev. 10¹ F Gh. 1274 x
- C Frue Ordrup Jagtv. 78 Charlottl. Ordr. 139
- Svend Kunstmaler MA. R. DM. Forhaabningsh. Allé 11³ V V 5149x

Hammershøj Christine Gross. Legetøjshdl. Frm. Valdemarsg. 10 V Cent. 13107
- Haakon Gross. (Christine Hammershøj) Valdemarsg. 10 V

Hammershøy Axel Direktør Puggaardsg. 13⁴ V Palæ 4043
- A Enke e. Redaktionssekr. Ravnsborgg. 8³ N N 2221v
- C Maskinmester Hvidkildev. 89 Brh. Gh. 6149
- P V Oberstløjtn. R. DM. N-Frihavnsg. 71³ Ø Ø 8499x

Hammersted J J N Ingeniør Forhaabningsh. Allé 2³ V Eva 767y

Hammerstein Kristian Farvehdl. Lyngby Hovedg. 51 Lyngby Lyngby 170

Hammertoft Axel Restaurator Nyvej 10B² V V 4777

Hammerum G A Direktør Rosenørns Allé 27² V N 7053

Hampton's V F Eftf. Agenturforr. Gross. Bredg. 25A K Cent. 13697

Hamre Holger Bankbestyrer Stokrosev. 1² S Am. 6458
- J L Smedem. Kildebakkegaards Allé 26 Søborg Søb. 666
- 's J L Eftf. ved Klarskov Andersen Smedem. Gas- & Vandm. Gl. Mønt 19 K Cent. 10410

Hanberg Robert Korrespondent Lyngbyv. 60⁴ Sø Ryv. 3407
- Carl Snedkerm. Aabenraa 35ˢ K By 5594y

Hancke Hemring Fuldm. Taasingeg. 25² Sø
- Lauritz Gross. Vimmelskaftet 42A K By 4008 & By 4193 Postkonto 3438 Bp. Bernstorffsv. 80ˢ Hell. Hell. 4296
- Svend Herremagasin Valby Langg 68A Valby Vb. 261x Bp. Nakskovv. 33² Valby
- Tine Manufakturhdl. Rebekkav. 59 Hell. Hell. 4109 Bp. Østerbrog. 85¹ Ø

Handberg Vald. Direktør Gl. Kongev. 162 B¹ V V 4938
- Johanne fh. Skolebestyrerinde Rakelsv. 2¹ Hell. Hell. 3323y

Handels- & Agenturbureauet Damosa, DM Gerschwald Klareboderne 10 K By 2847y
- Akts. Briza Smørhdl. Amagerbrog. 148 S Am. 6655
- Akts., Danco Mønterg. 19 K Cent. 11046 & 11146
- Akts. Fem og Fyrre Konfekturehdl. Istedg. 45 V V 7855
- Akts. Gama Smørforr. Fredericiag. 27 K Palæ 199
- Akts. Haabet Smør- & Kaffehdl. Jagtv. 118 L N 2407
- Akts. Strong Agenturforr. Raadhuspl. 55 V Cent. 10093 & 10094

Handelsakts. af 1930 Nikolaj Pl. 30 K
- Astra Agenturforr. Vesterbrog. 14B V Cent. 10085 Postkonto 21674
- H Rating St. Annæ Pl. 28 K Cent. 12767

Handelsbank, Kbhvns, se under Kbhvns

Handelscentralen Nielsen Kragh Kjøbmagerg. 53 K Cent. 13541 & By 7428

Handelsfirmaet Cosmos, A Ballin Blekingeg. 2 S Am. 2450x Postkonto 358
- Otto Mortensen's Eftf., Akts., Manufakturhdl. Holmbladsg. 32 S Am. 7702
- Quarto, Chr. Jørgensen Rygaards Allé 9, 11 Hell. Hell. 3347

Handelsforeninger se Emnelisten paa gule Blade foran i 2. Bind u. Foreninger A 9

Handelsgartneriet Fragaria ved Th. Pedersen Bernstorffsv. 15 Hell. Hell. 619
- Frem ved Geertsen & Co. Kirkebjerg Allé 38 Vanl. Damsø 23
- Monaco, Akts., Skjulhøj Allé 62 Vanl. Damsø 151

Handelshus Henrik Politur Vesterbrog. 125 V Cent. 9724 Postkonto 3557

Handelshuset C J Jacobsen, Akts., Læderstr. 7 K Cent. 15810
- Felo ved Ole Frederiksen Kronprinsensg 4 K Cent. 1514 & 11870
- Fix ved A Borup-Jensen Nørrebrog. 230 L
- Leba ved S Bak Sørensen & Poul S Lehmann Rosengaarden 12 K By 4924 Postkonto 20306
- Orion ved Jens Bach Tesch Allé 6 Holte

Handelshuset Produktion ved C Kähler Skinderg. 44 K Cent. 8567
- Viking ved Chr. Bunch Trondhjems Pl. 3 Ø Cent. 12970
- **Handelshuset Vilhelm Hansen's Eftf.** Carl Jacobsens V. 17 Valby Cent. 10131 & 10331

Handelshøjskolen Julius Thomsens Pl. 8 V Cent. 12060 se Afd. V Real-Register

Handelskalender og Adressebog for Danmark, Kraks Vejviser Nytorv 17 K Cent. 308 Kontortid 9—4 Postkonto 244

Handelskammer, Det internationale se Afd. V Real-Register

Handelskompagniet
- Bergan, fh. Akts., Johs. J Christophersen Gross. Agenturforr. Strandg. 25 K Cent. 13864 & 14447 Postkonto 3046
- **Handelskompagniet Hafnia, Aktieselskab** Havneg. 41 K Cent. 11290 Postkonto 1029
- Patria, Akts., Amalieg. 35 K Cent. 14450
- Reform ved Regner Andersen Pilestr. 19-25 K Cent. 10749 & 10769
- Sempernova ved Regner Andersen & Co. Toldbodv. 14 K Palæ 3705
- Skandiopol, Akts., V-Voldg. 115 V By 3836 Postkonto 3496

Handelsministeriet Slotsholmsg. 10 K Cent. 1197 se Afd. V Real-Register u. Ministeriet f. Handel og Industri

Handels- og Kontoristforening, Kvindernes, Holbergsg. 18¹ K Cent. 11761 se Afd. V Real-Register

Handels- og Kontorist-Foreningen Nørreg. 9 K Cent. 377 se Afd. V Real-Register

Handels- og Kontormedhjælperforbund, Dansk, Hovedkontor Gl. Kongev. 6 V Cent. 8143 & 12143 se Afd. V Real-Register

Handels- og Kontormedhjælperforeningen Kontor Gl. Kongev. 1Eᵇᵉ V Cent. 13336 se Afd V Real-Register

Handelsselskabet Codan, Akts., Gammeltorv 24 K Cent. 11848 Postkonto 20246
- Lido, Akts., Urtekramforr. Mejeri Ny Toldbodg. 37 K Cent. 8490
- N Lynggaard & Co., Akts., Gothersg. 14 K Cent. 3845
- Preben T Adolph & Co. Peder Skrams G. 27 K Cent. 11265

Handelsskoleraadet Kontor Kristiansg. 12 K Cent. 11927 se Afd. V Real-Register

Handelsstandens Cykleforr. ved Orla Wiberg Graabrødret. 8 K By 5746v
- Inspektør-Kontor Hovedkontorbygn. Frihavnen Ø Cent. 8377 se Afd. V Real-Register

Handelsstands Fællesrepræsentation, Den danske Forretningsudv. Kontor Børsens Sekretariat Cent. 5313 se Afd. V Real-Register u. Fællesrepræsentation

Handelstrykkeriet, Aage Petersen, Istedg. 27 V Cent. 11874

Handest Aage Disponent Absalonsg. 18¹ V
- Dora Enkefrue Absalonsg. 18¹ V V 5418x
- Chr. Urmager Blaaregn Allé 3 Kastrup

Handler Martin Fuldm. Vesterbrog. 74, 76⁴ V
- Hans Gross. Manufakturagentur Kjøbmagerg. 56, K Cent. 10585 Bp. Dronninggaards Allé 45 Holte Holte 402

Handreck F Gross. Knabrostr. 1 Aˢ K By 2801y Bp. Aaboulevard 48² N
- J Urtekr. Gyldenrisv. 7ˢ Valby Vb. 1213y

Handske Magasinet 95 ved Fru Yrsa Teign Gl. Kongev. 95 V V 3605
- & Skindmagasinet ved M Michelsen st. Kongensg. 67 K Palæ 477

Handskeforretningen Geva ved Valborg Hansen & Co. Pilestr. 4 K By 10x

Handy, Akts., Trikotage- & Manufakturhdl. Vennemindev. 38 Sø Ryv. 3452

Hanefelt Ejnar Møller Fabrikant st. Kongensg. 52² K Palæ 575x

Hanegaard-Larsen J Kunsthdl. Ingerslevsg. 110 V V 7366

Hanen, Skiltefabrik, Knabrostr. 8 K Cent. 13120 & By 2820

Hangel J J Postassist. Æblev. 5 Brh.

Hanghøj Oscar Cand.pharm. Vodroffsv.4A[S] [V] V 1994y
- E C Enke e. Maskinmester Anemonev. 22 Gjentofte Gjent. 590

Hangstrup A M Assurandør Korsørg.17[2] [Ø] Ø 7291

Hangø Elisabeth Enkefrue Broderihdl. Kongev. 43A Holte Holte 915

Hanmann Johan Malerm. Baldersg. 53 [L] Tg. 585y

Hannemann K H Ingeniør Cand. polyt. Bülowsv. 6[1] [V]
- M Frøken Lærerinde Bülowsv. 6[1] [V] V 3426

Hannerup Holger Direktør Kronprinsensv. 21 [F] Gh. 2236

Hannes Einer V Overassist. Nyhavn 42 B[3] [K]

Hannibal Vilh. Assist. Schleppegrellsg. 10[1] [N] N 3475y
- G V Blikkenslagerm. Gas- & Vandm. (Lauritz Hannibal) Raadhusv. 28 Charlottl. Ordr. 1522
- **Lauritz Hannibal** Blikkenslager Gas- & Vandm. Frm. Peder Hvitfeldts Str. 11 [K] Cent. 161 Grundlagt 1812 Indeh. G V Hannibal Privat Ordr. 1522
- Jørgen Entreprenør Finsensv. 37C[4] [F] Gh. 4498
- A K Fuldm. i Nationalb. Kong Georgs V. 54[3] [F] Gh. 7845
- K Kann Fuldm. i Privatb. Randersg. 48[2] [Ø] Ø 2456x
- P Inspektør Ejderstedg. 10[1] [V] Eva 589
- S E Kasserer Husumg. 8[1] [L]
- Carl Kontrolør i Nationalb. Drejøg. 6[2] [Sø] Ryv. 839v
- H C L Murerm. N-Fasanv. 97[1] [F] Gh. 766x
- K Værkfører Hannoverg. 2[4] [S]

Hannibalsen Henry Arkitekt Aalekistev. 159 Vanl. Damsø 1528

Hannov H F Fuldm. Udsigten 18 Gjentofte Gjent. 996

Hannover Poul Direktør Cand. polyt. Østerbrog. 87[3] [Ø] Ø 7360
- Knud Disponent Jagtv. 179[1] [Sø] Ryv. 2163y
- Karen Enkefrue Gefionsg. 1[S] [Ø] Ø 6352
- Hans Gross. Østerbrog. 106[1] [Ø] Cent. 12540
- Aage Ingeniør Cand. polyt. Willemoesg. 5[4] [Ø] Ø 2574x
- H I Prof. K. DM. Østerbrog. 106[1] [Ø]

Hannover-Cohen Johan Pianist St. Annæ Pl. 7[2] [K] Cent. 2804

Hannover Cohen Fanny Enke e. Varemægler St. Annæ Pl. 7[2] [K] Cent. 2804

Hannuss Ernst Fotograf Gammeltorv 24 [K] By 8444 Bp. Allég. 27A[S] [F] Gh. 7879

Hanomag v. L A Larsen Automobilforhdl. Borups Allé 133 [N] Gh. 7613

Hans Egedes Kirke, Præster, Kordegnekontor m. m. se Afd. V Real-Register

Hans Tavsens Kirke, Præster, Kordegnekontor m. m. se Afd. V Real-Register.

Hansa Modeimport, Akts., Frederiksbergg. 16 [K] Cent. 12626 & 12986 Postkonto 1552

Hansborg Harald Overlæge Dr.med. Gyldenløvesg. 3 [V] Cent. 2012 (Tirsd., Torsd. & Lørd. 2½-4) Bp. Solvænget 13 [Sø] Ryv. 3819
- Poul fh. Overserg. Jægersborg Allé 65[S] Charlottl. Ordr. 427
- Axel Sagførerfuldm. Jægersborg Allé 65[S] Charlottl. Ordr. 427

Hansen [Se endv. Hanson, Hanssen, Hansson]
- Emanuel Adjunkt Dr.phil. Solvænget 2[3] [Sø] Ryv. 2946v
- Hans Kirkeby Adjunkt Cand. mag. Hellerupv. 51 C[2] Hell.
- H C Lindhardt Adjunkt Fuglebakkev. 14 [F] hemmeligt Nr.
- K G Adjunkt Cand. mag. Ourøg. 42[4] [Sø] Ryv. 2532v
- P Frøken Adjunkt Svendborgg. 16[4] [Ø] Ø 3119y
- V Modeweg Adjunkt Cand. mag. Lindegaardsv. 8[1] Lyngby
- Carl J Afdelingsarkitekt Grøndalsvænge Allé 7 Brh. Gh. 2510

Hansen Aage Afdelingsbestyrer i Sparek. Østerbrog. 120[3] [Ø] Ø 8201
- Thomas Afdelingsbestyrer i Sparek. Kirkevænget 2 Valby Vb. 2373
- Alexis Afdelingschef Niels Ebbesens V. 26[4] [V]
- Alfred Afdelingschef Smedeg. 7[S] [N]
- Alfred Afdelingschef Vardeg. 17[4] [Ø]
- Aurelius Afdelingschef Forchhammersv. 3[3] [V] V 7151
- C C Afdelingschef Livjægerg. 26[4] [Ø]
- Christen Afdelingschef Frederikssundsv. 43[2] [L]
- Edvard Afdelingschef Solitudev. 6[3] [N] N 6660
- Ernst Afdelingschef Roskildev. 166[1] Valby Damsø 1742
- Ewald Afdelingschef Bernstorffslunds Allé 62 Charlottl. Ordr. 2122
- H Aage Afdelingschef Østerled 1[2] [Sø] Ryv. 2494v
- Harry O Afdelingschef Husumg. 48[4] [L]
- H P Afdelingschef Lyngbyv. 472 Gjentofte
- Ingeborg Niss Afdelingschef Østerbrog. 85[4] [Ø]
- K V Afdelingschef Chr. Richards V. 7[3] [V] hemmeligt Nr.
- N Afdelingschef Christiansv. 30 Charlottl. Ordr. 967
- O P Afdelingschef Viktoriag. 8 A[1] [V] V 1054x
- Valdemar Afdelingschef Classensg. 40[4] [Ø] Ø 4449
- Viggo Afdelingschef A L Drewsens V. 9[1] [Ø] Ø 4926y
- Viggo L Afdelingschef Blegdamsv. 34[3] [N] N 7814
- Wilh. Afdelingschef Ahlmanns Allé 13[S] Hell. Hell. 1047
- A E Afdelingsleder Kompagnistr. 32[3] [K] By 6686
- A Hein Afdelingsleder Højlandsvangen 47[S] Brh.
- Georg Afdelingsleder Hveensv. 19[3] [S]
- O Haslund Afdelingsleder A F Beyers V. 15[S] Brh. Gh. 5674x
- Viggo Afdelingsleder St. Kjelds Pl. 1[3] [Sø]
- Adolf Agenturforr. Gross. Vimmelskaftet 35 [K] By 3801 Bp. Katholmv. 7[1] Vanl. Damsø 2127
- Behrendt Agenturforr. Fredensg. 10[4] [N]
- Bruno Agenturforr. Gross. N-Farimagsg. 78[5] [K] By 5840x
- Chr. Agenturforr. Rebekkav. 16 Hell. Hell. 1269
- Folmer Miller Agenturforr. Ved Linden 4[4] [S]
- Frits Agenturforr. Bentzonsv. 8[1] [F]
- J H & Co. Agenturforr. Henrik Steffens V. 2 [V] V 7188
- Peter Agenturforr. Gross. Petersborgv. 4[1] [Ø] Cent. 8407
- Thyge Agenturforr. Gross. Løngangstr. 24 [K] By 4450 Bp. Christen Bergs Allé 14 Valby Vb. 1011
- Chr. Aktuar Mag. scient. Aaboulevard 84[1] [N] N 1388y
- A Anlægsgartner Folkvarsv. 2 A[3] [F] Gh. 318y
- A Anlægsgartner Højgaards Allé 4-8 Bagsværd Bagsværd 76
- Bernh. Anlægsgartner Ordrupv. 78 Charlottl. Ordr. 1048
- C Anlægsgartner Skovvangen 9 Charlottl. Ordr. 960
- Chr. Anlægsgartner Enighedsv. 24 Charlottl. Ordr. 322
- E Anlægsgartner Ole Bruuns V. 2 A Charlottl.
- Hans Anlægsgartner Steenwinkelsv. 3 [V] N 3094x
- Hans Anlægsgartner Solvej 6 Holte Holte 183
- Helge Anlægsgartner Trørød Vedbæk Trørød 54
- Jacob Anlægsgartner Ejgaards Tværv. 1[S] Charlottl. Ordr. 1644
- N J Anlægsgartner Roskildev. 42 A Valby
- P Anlægsgartner Søvang Allé 12 Kastrup

Hansen P A Anlægsgartner Peter Rørdams V. 26 Lyngby
- V Anlægsgartner R. C F Richs V. 75 [F] Gh. 61
- Carl Annoncebureau Pilestr. 31 [K] Cent. 14580 Postkonto 2560 Bp. Kongsdalv. 24[S] Vanl. Damsø 1225
- Adler Sterup Antikvarboghdl. Kunstmaler Blegdamsv. 112 A [Ø] Ø 6440
- Magnus Antikvarboghdl. Frm. Skolebogsforr. N-Voldg. 11 [K]
- Georg Antikvitetshdl. Julius Valentiners V. 21[3] [F]
- J Antikvitetshdl. Bredg. 14, 16 [K] Cent. 11740 Bp. Torveg. 2[3] [K] Am. 5976
- Laur. Antikvitetshdl. Bredg. 37 [K] Palæ 2037 Bp. Westend 22[2] [V] V 2792x
- Ludv. Antikvitetshdl. Bredg. 47 [K] Cent. 12955
- P A Antikvitetshdl. Torveg. 2[3] [K] Am. 5976
- Svend Aage Antikvitetshdl. Vodroffsv. 11[2] [V] Eva 959
- V Reinvall Antikvitetshdl. Hauserg. 34[4] [K]
- Bertel Arkitekt Griffenfeldtsg. 10[2] [N] N 7149
- Carl S Arkitekt Inspektør Skovagerv. 33 Charlottl. Ordr. 2350
- Chr. Boubjerg Arkitekt Petersborgv. 2[4] [Ø] Ø 7833
- Claudius Arkitekt Jagtv. 74[4] [L] Cent. 12107
- E A Arkitekt Rebekkav. 12[2] Hell. Hell. 3115
- Einar Arkitekt Ved Vænget 7[2] [Ø] Ø 6215
- Emil Arkitekt Jernbane Allé 76[S] Vanl. Damsø 1849
- Evald Arkitekt Ø-Farimagsg. 14A[S] [Ø]
- Ewald Arkitekt st. Mølle V. 75 [S] Am. 7391
- Eyvind Arkitekt Højdedraget 12[1] Valby
- H fh. Arkitekt Kongev. 99 Holte
- H Arkitekt Dronn. Olgas V. 41[2] [F] Gh. 3496x
- H Alf. Arkitekt Gl. Jernbanev. 1[1] Valby Vb. 215x
- Hans Arkitekt Raadmandsg. 49[1] [L] Tg. 5081y
- Heinrich Arkitekt fh. Bygningsinsp. R. Sortedamsdoss. 63 A[1] [Ø] Cent. 4550
- Henning Arkitekt MA. MB. R. DM. Bjerregaardsv. 4B Valby Vb. 1412
- H M Arkitekt Bagsværdv. 267 Bagsværd Bagsværd 99
- H R. Sofus Arkitekt Gl. Kongev. 120 [V] Cent. 3208 Bp. Jagtv. 161[2] [Sø] Ryv. 1343
- Jørgen Arkitekt Ahlmanns Allé 13[2] Hell. Hell. 3250
- Jørgen Arkitekt Trøjborgg. 10[S] [V] V 955x
- Kai Arkitekt Søborg Hovedg. 63[2] Søborg Søb. 721
- Knud Arkitekt Ved Stranden 16[4] [K] By 8064 Bp. Strandg. 44 B[1] [K]
- K V Arkitekt Worsaaesv. 13[4] [V] N 7974
- Lars Arkitekt Dalgas Boulevard 68[2] [F] Gh. 5121x
- M Arkitekt Sjællandsg. 17[1] [N] N 5406
- Nicolai Arkitekt Bygningsinsp. Gl. Strand 52[2] [K] Cent. 7803
- N V Arkitekt Øresundsv. 62[1] [S] Am. 2257v
- Ove Arkitekt Sallingv. 7 Brh.
- Oskar Arkitekt Vanløse Allé 107[S] Vanl. Damsø 801
- Otto Arkitekt Borups Allé 141[3] [L] Gh. 5007v
- Paul Arkitekt Hans Egedes G. 25[1] [N] N 6542
- Poul Arkitekt Hulgaardsv. 100[1] Brh. Gh. 6896
- Poul Arkitekt P G Ramms Allé 3[4] [F] Gh. 512y
- Preben Arkitekt N-Frihavnsg. 25[3] [Ø] Ø 617
- Robert Arkitekt Bygningsinsp. Gl. Kongev. 33 [V] Cent. 6986 Bp. Sortedamsdoss. 63A[S] [Ø] N 7113
- Sander Arkitekt Fredh. Kan. 16[Sb.1] [K] By 3674
- Svend Aage Arkitekt (L C Jensen & Hansen) Vagtelv. 52A [F] Gh. 6162

Hansen Wilh. Arkitekt Adilsv. 10S F
- Willy Arkitekt Willemoesg. 42⁴ Ø Ø 7863
- Harald Arkivar i Folkeb. Kastelsv. 17S Ø Ø 1947 v
- J V F Arkivar Lundtofteg. 82¹ L
- T S Arkivar Manøg. 1S St
- A Egon Artillerimester i Flaaden st. Kongensg. 129 K Palæ 721v
- A W Artillerimester i Flaaden Artilleriv. Faste Batteri S Am. 7293
- Hans Thorvald Artillerimester i Flaaden Vildandeg. 4¹ K Palæ 1323x
- H C Artillerimester i Flaaden DM. Delfing. 42 K
- A Assist. i D F D S. Blaagaardsg. 12² N N 711y
- CS Assist. N-Farimagsg. 82² K By 2705y
- Erik Assist. Cand. jur. Lyngby Torv 11² Lyngby Lyngby 880
- E Thrane Assist. Nansensg. 41⁴ K By 2186y
- Frants Assist. i Finm. Fredericiag. 43⁵ K
- H B Assist. Cand. pharm. Strandboulevarden 7² Ø
- Holger Assist. v. Frdbg. Skattev. Svend Gønges V. 16 Brh.
- H P fh. Assist. DM. Abildgaardsg. 15 Ø Ø 4930x
- K Assist. Vennemindev. 48³ St
- P Menthowen Assist. Viborgg. 11S Ø
- S E Assist. Ejderstedg. 16² V Eva 2319
- Svend Assist. i Bikuben Sandbygaardv. 20¹ Brh.
- N P Assurancebestyrer (N P Hansen's Store Nordiske Sygeassurance) Fiolstr. 9² K
- Johs. & Wilken Assuranceforr. Amagert. 24 K Cent. 5106 & 5006 Postkonto 3240
- & Klein Assuranceforr. Vesterport V Cent. 13236, 13999 & By 4950
- H C Assurandør Hvidkildev. 6¹ Brh. Tg. 4121
- H C M Assurandør Løjtn. Nørrebrog. 42¹ N Cent. 12251
- L Assurandør Cand. jur. N-Søgade 41¹ K
- M P Assurandør Vesterfælledv. 45² V V 9896
- Otto Assurandør Østerbrog. 106¹ Ø Cent. 6082 & Priv. Ø 8260
- Paul Assurandør Raadhuspl. 45 V Bp. St. Kjelds G. 32⁴ St Ryv. 3804
- Th. V Assurandør Vilvordev. 17 Charlottl. Ordr. 2855
- Joh. Auktionsholder Gl. Kongev. 115¹ V
- Sofus Auktionsvareforr. Fanøg. 32¹ St
- A C Automobilforhdl. Vodroffsv. 21 A¹ V
- Brødr. Chr. & Peter Automobilreparatører Finsensv. 11 F Gh. 6565
- Edvard Automobilreparatør Mysundeg. 18 V
- Fred. Automobilreparatør Jyderupv. 6 Husum
- H Automobilreparatør Norgesg. 4¹ S
- Henry Automobilreparatør Gl. Kalkbrænderi V. 15 Ø Ø 6481 Bp. Langøg. 18¹ St Ryv. 187u
- Julius Automobilreparatør Amagerg. 23 K Cent. 13494
- C F Baadebygger (Helgolandsværftet) Sundkrogsg. Ø Ryv. 1004
- Chr. Baadebygger Strandv. 296 Klpbg. Ordr. 184
- Eduard Baadebygger Teglgaardsv. 16 Charlottl. Ordr. 1481
- V Baadebygger Kastruplundg. 23 Kastrup Kastrup 430
- Agnes Bagerforr. Raadmandsg. 21 L Tg. 3075x
- Anna Frøken Bagerforr. Sølvg. 4 K Palæ 1966
- 's Louis Bageri, Akts., Nørrebrog. 201 A L Tg. 3525
- A Bagerm. Gl. Kongev. 124 V Cent. 11162
- A E Bagerm. Nørrebrog. 42 N N 5515 og Meinungsg. 13 N N 1577v
- Alfred Bagerm. Dalgas Allè 13S Valby Vb. 209x
- Anders Bagerm. Saxog. 39 V V 883v
- Arnold Bagerm. Ordrupv. 118 Charlottl. Ordr. 135

Hansen Axel Bagerm. Islevhusv. 34 Husum Bella 1198
- Carl Bagerm. Rantzausg. 44 N N 7609
- Carlo Bagerm. Husumg. 40 L Tg. 4392x
- C C Bagerm. Dybbølsg. 22 V V 4483
- Chr. Bagerm. Amagerbrog. 169 S Am. 341
- Chr. Bagerm. Gasværksv. 12 V Eva 671
- Chr. Bagerm. Griffenfeldtsg. 24 N N 76x
- Chr. Bagerm. N-Farimagsg. 68 K By 2652
- Christen Bagerm. Frederikssundsv. 50 L Tg. 1731 Bp. Borgmestervangen 4³ L
- E Hurup Bagerm. Peter Fabers G. 7 N N 5365
- H Bagerm. Tagensv. 91 A L Tg. 4767
- H J Bagerm. Nygaardsv. 9 St Ryv. 176
- H L Bagerm. Valby Langg. 142 Valby Vb. 1299
- H P Bagerm. Burmeistersg. 34 K Cent. 12709
- HP Bagerm. Frederiksborgg. 48 AS K
- Johannes Bagerm. Rolfsv. 19 F Gh. 4951
- Joh. P Bagerm. Godthaabsv. 384 Vanl. Damsø 1645
- L Bagerm. Jægersborgg. 2 L Tg. 2847 y
- Lauritz Bagerm. Strandv. 112 Hell. Hell. 677 Bp. Strandv. 110² Hell. Hell. 873
- L C Bagerm. Enghave Pl. 7 V Eva 812
- Martin Bagerm. S-Boulevard 54 V V 5954y
- Martin Bagerm. Ø-Farimagsg. 73 Ø Cent. 10107
- O P Bagerm. Fredensg. 19 N Cent. 13389
- Orla Bagerm. Bagsværdv. 352, 354 Bagsværd Bagsværd 87
- Ove Bagerm. Biscuitfabr. Aarestrupsv. 9 Valby Vb. 2048
- P Bagerm. Istedg. 64 V Cent. 13286
- Povl Bagerm. Amagerbrog. 219 S Am. 6641
- Rasmus Bagerm. Nørrebrog. 194 L Tg. 849y
- Rasmus Bagerm. Nørrebrog. 63 N N 2263 y Bp. Kapelv. 1¹ N
- Svend Bagerm. Amagerbrog. 267 S Am. 7418
- Sv. Magnus Bagerm. Toftegaards Allé 26 Valby Vb. 254y
- Vald. Bagerm. Aalekistev. 100 Vanl. Damsø 1164
- Vald. Bagerm. Haraldsg. 64 St Ryv. 3758
- Wm. Bagerm. Aarhusg. 80 Ø Ø 7068
- Viggo Bagerm. Landskronag. 3 St Ryv. 119
- Gyrithe fh. Balletdanserinde Vennemindevej 45³ St Ryv. 2957x
- C O Bankassist. Struenseg. 1³ N
- Ernst Bankassist. Høsterkøbg. 9³ L Tg. 4033
- Gerrun Bankassist. S-Boulevard 67⁴ V V 765v
- Haagen Bankassist. Hvidkildev. 56C¹ Brh. Gh. 3376x
- I P Bankassist. Vennemindev. 13³ St Ryv. 214
- P D Bankassist. Svendsg. 2³ V
- Svend E Bankassist. Mariendalsv. 29 A² F Gh. 582v
- Aage Bankbestyrer Odenseg. 30² Ø Ø 1906 v
- Axel Bankbestyrer Svend Trøsts V. 12² V V 9079x
- H K Møllgaard Bankbestyrer Hejrev. 42² L
- J V Bankbestyrer Randersg. 46² Ø Ø 840x
- Lars Bankbestyrer Fuglebakkev. 101³ L Tg. 830
- Ferd. Bankdirektør R. Strandv. 108³ Hell. Hell. 545
- Th. Bankdirektør V-Boulevard 9³ V By 4693
- A Chr. Bankfuldm. Julius Thomsens G. 23² V
- Axel Bankfuldm. Strandboulevarden 116² Ø
- C O Bankfuldm. Vesterbrog. 180³ V V 8803
- K G Bankfuldm. Reventlowsg. 18S V V 2346x
- K Kyhn Bankfuldm. Danasv. 11S V Eva 2199
- Viggo Bankfuldm. Gustav Adolfs G. 12³ Ø Ø 7881
- Egon G Bankkasserer Løjtn. Finsensv. 132 Vanl. Damsø 182

Hansen H A Wolsing Bankkasserer Lundtoftev. 19 Lyngby Lyngby 816
- K Klarskov Bankkasserer Melchiors Pl. 8² Ø Ø 3988y
- Ove fh. Bankkasserer l. Strandv. 2A² Hell.
- Viggo Bankkasserer Frdbg. Bredeg. 1⁴ F Gh. 693y
- H Bankrevisor Willemoesg. 74⁴ Ø Ø 8632
- Sophus Bankrevisor Badensg. 13¹ S Am. 641x
- Aage C Barber Nørrebrog. 66 N N 5134
- Axel A Barber & Frisør Frederikssundsv. 29
- Rasmus Barber Vesterbrog. 11C V V 8244 Bp. Dybbølsg. 37² V
- [Barberer se till. Afd. VII Fag-Register]
- M Barnevognsfabr. Brigadev. 5 S
- H L Befragter Under Elmene 18¹ S Am. 2095y
- M B Befragter Tagensv. 64³ L Tg. 2339y
- Povl Befragter Tuborgv. 108S Hell. Hell. 4476
- V Abildgaard Befragter N-Farimagsg. 23¹ K By 7357
- Vilh. Befragter Højdevangs Allé 5 A² S Am. 7575
- J Stjerne Beslagsmed (Stjerne Hansen & O Hansen) Vejrøg. 1S St
- O Beslagsmed (Stjerne Hansen & O Hansen) Ragnag. 14 St
- Markus Bestyrer Ternev. 2B¹ F Gh. 4569
- P Betonstøberi Frm. Bernhard Bangs Allé 45 F Cent. 10422 & Gh. 6850
- H J Bibliotekar v. d. kgl. Bibl. Mag. art. Guldbergsg. 107S N
- P Bibliotekar i Indenrm. FM. Pile Allé 17 A³ F V 1847y
- Robert L Biblioteksinsp. Mag. art. Kirsteinsg. 7⁴ Ø Ø 6359
- Aksel Billedhugger MA. R. Chr. Winthers V. 17 V V 8254
- Carl Martin Billedhugger Gothersg. 143¹ K By 7567
- Frantz Viggo Billedhugger Webersg. 3¹ Ø
- Hans Henrik Billedhugger Jernbane Allé 28S Vanl.
- Johs. K Billedhugger Caroline Amalie V. 77 Lyngby
- Niels Billedhugger Lyngby Hovedg. 57 Lyngby Lyngby 196
- Thomas Billedhugger Niels Finsens Allé 53 Søborg Søb. 879
- Alfred Billedskærer Lindegaardsv. 14 Charlottl. Ordr. 3431
- E A Billedskærer Helsingørsg. 4 K Palæ 946x Bp. Pilestr. 52D² K
- J P Billedskærer Blaagaards Pl. 1 N N 3778x Bp. Evaldsg. 8 B³ N
- Jul. Billedskærer Gunløgsg. 15 S Bp. Reykjaviksg. 2³ S Am. 8377
- SP Billedskærer Adelg. 77 K Bp. Vølundsg. 17³ L
- P Chr. Billet- & Blanketforv. v. Statsb. Rolighedsv. 22¹ V N 7456
- H S Biscuitfabr. Holmbladsg. 5⁴ S
- Johannes Bladforhdl. Overg. o. V. 32 B K Am. 4866
- A & G Blikkenslagerm. Gas- & Vandm. Fanøg. 18 St Ryv. 2330
- A L Blikkenslagerm. (Hansen & Krogsgaard) Saxog. 21S V
- Alfr. Blikkenslagerm. Gas- & Vandm. Frederikssundsv. 98 L Tg. 1423 Bp. Nøddebog. 11³ N N 4269y
- Axel Blikkenslagerm. Gas- & Vandm. Godthaabsv. 424 Vanl. Damsø 190
- Charles Blikkenslagerm. Gas- & Vandm. Frdbg. Allé 6 V V 169y Bp. Julius Valentiners V. 25² F
- Chr. Blikkenslagerm. Tibirkeg. 16¹ N 6882
- C Valdemar Blikkenslagerm. Ravnholm Røde Hus Lyngby
- Ernst Blikkenslagerm. Gas- & Vandm. Valkyrieg. 13³ L Tg. 2631
- Georg Blikkenslagerm. Gas- & Vandm. (A & G Hansen) Fanøg. 18S St
- Hans Blikkenslagerm. Gas- & Vandm. Blegerstr. 2 Dragør
- H Chr. Blikkenslagerm. Gas- & Vandm. (Byens centrale Værksted) Hans Tavsens G. 11² N N 6825

Hansen Heinrich Blikkenslagerm. Gas- & Vandm. Duntzfeldts Allé 1 Hell. Hell. 2634
- H J Blikkenslagerm. Gas- & Vandm. (Nørrebros Gas- & Vandstation) Baldersg. 16S L
- J C Blikkenslagerm. Dronn. Tværg. 31 K Palæ 505
- J L Blikkenslagerm. (Harald Steenberg & Co.) Ringstedg. 3 Ø
- & Krogsgaard Blikkenslagere Gas- & Vandm. Saxog. 21 V V 2863y
- K Skovfoged Blikkenslagerm. Gas- & Vandm. Lembergg. 3 S Am. 6973
- L C Blikkenslagerm. St. Pauls G. 8S K Palæ 1710v
- O A Blikkenslagerm. Gas- & Vandm. Howitzv. 17² F
- R Blikkenslagerm. Godthaabsv. 238 Brh. Gh. 3511y
- W Blikkenslagerm. Gas- & Vandm. Rantzausg. 34 A N N 1554
- Vald. Blikkenslagerm. Kildevældsg. 25 St Ryv. 45x
- Wald. Blikkenslagerm. Gas- & Vandm. (Vanløse Blikkenslageri) Vanløse Allé 140³ Vanl.
- Viggo Blikkenslagerm. (Vanløse Blikkenslageri) Vanløse Allé 140³ Vanl.
- Vilh. Blikkenslagerm. Gas- & Vandm. Raadmandsg. 32 L Tg. 2763x Bp. N-Fasanv. 194³ L Tg. 895y
- Vilhelm Blikkenslagerm. Enghavev. 9 V
- V Juul Blikkensl. Gas- & Vandm. Frdbg. Allé 28 V V 1696 Bp. Prinsesse Maries Allé 9¹ V V 902y
- A Blomsterhdl. Ryesg. 131 Ø Ø 2017y
- A Frue Blomsterhdl. Fælledv. 6 N N 675y Bp. Sortedamsdoss. 51² Ø N 2182v
- A & J Larsen Blomster- & Frugthdl. H C Ørsteds V. 40 V V 6630v
- Anna Blomsterhdl. Frdbg. Allé 59 V V 5567y
- Arthur Blomsterhdl. (Alexandra) Gl. Kongev. 162 C⁴ V V 164y
- C Blomsterhdl. Aaboulevard 51 V N 6497 Bp. Saxog. 4⁴ V
- Camilla Blomsterhdl. Saxog. 10 V Eva 2261
- C F Blomsterhdl. (Aletris) Mimosav. 6S Brh. Gh. 2376
- Einar A Blomsterhdl. Kompagnistr. 16 K By 2683y Bp. Leifsg. 15S S
- E S Blomsterhdl. N-Frihavnsg. 55 Ø
- Frida Blomsterhdl. Nørrebrog. 55 N N 3005 Bp. Weysesg. 7 St
- H A Ellung Blomsterhdl. Colbjørnsensg. 5⁵ V V 2646y
- Harry Blomsterhdl. Enghavev. 31 V Eva 951 Bp. Matthæusg. 34² V
- H L Blomsterhdl. Dronn. Tværg. 43 K Palæ 347y
- Irma Frøken Blomsterhdl. N-Fasanv. 13 F Gh. 7496
- J Blomsterhdl. Blaagaardsg. 37 N N 4368y
- J O Blomsterhdl. Hollænderdybet 23 S Am. 2322 Bp. Amager Boulevard 132⁴ S
- K Albrecht Frue Blomsterhdl. Torveg. 12 K Am. 4671y
- Karen Frue Blomsterhdl. Frederiksborgg. 4³ K By 6840
- N Blomsterhdl. Slagelseg. 16 Ø Cent. 3181
- N P Blomsterhdl. Vesterbrog. 107 B V V 525
- Olivia Blomsterhdl. Falkoner Allé 40S F N 1090 y Bp. Blaagaardsg. 31 B² N
- Olof Blomsterhdl. Pilestr. 12 K By 8812
- O V Frue Blomsterhdl. H C Ørsteds V. 50 V N 253 Bp. Erik Menveds V. 2S V N 2349u
- R Blomsterhdl. Valby Langg. 76 Valby Vb. 1041x Bp. Mølle Allé 21 Valby Vb. 193v
- S Frøken Blomsterhdl. Antonig. 9⁴ K By 1614v
- Sv. Blomsterhdl. Gartner Gammeltorv 14 K Cent. 9880
- Th. Blomsterhdl. Trianglen 4 Ø Ø 3604
- V & S Nilsson Blomsterhdl. Torveg. 8 A K Am. 6535

Hansen Ellen E Blusemag. Slagelseg. 7² Ø Ø 5592
- A V Bogbinderm. Nøjsomhedsv. 11 Ø Ø 4468u Bp. Nøjsomhedsv. 35⁵ Ø
- Edv. Bogbinderm. Kronprinsensg. 14 K By 657x Bp. Smyrnav. 28² S
- Emil Bogbinderm. Kompagnistr. 32 K By 3637
- F V Bogbinderm. Kompagnistr. 22² K By 6758
- Gunnar Vallø Bogbinderm. St. Pauls Pl. 9 K Palæ 281x Bp. Fiskedamsg. 11¹ Ø
- Hans Georg Bogbinder Mellemvangen 41 Brh. Bella 983
- H F Bogbinderm. Dronn. Olgas V. 51 F Gh. 2757 Bp. Fuglebakkev. 55 F Gh. 2690
- Johs. Bogbinderm. Nyhavn 31 A K Palæ 2735 Bp. Skovv. 82 Charlottl. Ordr. 966
- Jørgen E Bogbinderm. st. Kongensg. 61 K Palæ 2360
- Karl Theodor Bogbinderm. Landemærket 4 K By 5918x Bp. Edv. Griegs G. 2³ St
- N Juel Bogbinder St. Hans G. Pass. 5S N N 309x
- O Bogbinderm. Kjeldsgaardsv. 32S Valby Vb. 2458
- Ph. Bogbinderm. Nansensg. 15⁴ K
- Ph. & Co. Bogbinderm. Pilestr. 52 A K By 3582
- Th. Bogbinderm. Løvstr. 4A K Cent. 12019 Bp. Ingerslevsg. 112¹ V V 2851u
- V Bogbinderm. Æskefabr. Gothersg. 91 K By 3970 Bp. Ø-Farimagsg. 31¹ Ø Ø 3471y
- C Bogforlag I. Strandstr. 10 K Palæ 2299 Postkonto 22150 Bp. Lange-Müllers G. 12³ St Ryv. 2665v
- Ebba M Bog- & Papirhdl. Østerbrog. 110 Ø Ø 2881 Bp. Rebekkav. 32S Hell.
- E H Bog- & Papirhdl. Godthaabsv. 201 Brh. Gh. 7360
- Ingeborg Bog- & Papirhdl. st. Strandstr. 21 K Palæ 495x
- Jul. K S Boghdl. (Indkøbscentralen f. udenlandske Bøger & Tidsskrifter) Fred. d. 6. Allé 7S F Gh. 976x
- Magnus fh. Boghdl. Gothersg. 147⁴ K
- Ove Bog- & Papirhdl. (Chr. Nyborg-Lassen's Eftf.'s Succ.) Willemoesg. 22³ Ø Ø 3814u
- A Bogholder Njalsg. 28 A³ S
- Alfr. Bogholder Lundingsg. 10¹ Ø N 4010y
- Alfred Bogholder Nyelandsv. 31³ F Gh. 528x
- Anna Frøken Bogholderske Graastensg. 2⁴ V V 6851y
- Arthur Bogholder Svinget 20⁴ S Am. 8458
- Astrid Austin Bogholderske Hulgaardsv. 39 Brh.
- A V Bogholder Valbygaardsv. 58¹ Valby
- A Westergaard Bogholder I E Ohlsens G. 3⁴ Ø Ø 5160
- Axel Bogholder Borgmester Jensens Allé 3² Ø Ø 1010
- Axel Bogholder K M Klausens G 22⁴ V
- Axel C Bogholder Odensg. 26³ Ø Ø 86x
- B Bogholder Snebær Allé 21S Kastrup
- C Bogholder Falkoner Allé 102⁴ F N 3571v
- Carris Clausen Bogholderske Ved Klosteret 17⁴ St Ryv. 2461v
- Chr. Bogholder Stuckenbergsv. 10 Lyngby
- Chr. Benthien fh. Bogholder Nøjsomhedsv. 5¹ Ø Ø 4698
- Chr. H J Bogholder Monrads Allé 31 Valby
- F G Bogholder Taasingeg. 54³ St
- Fr. Bogholder Taasingeg. 18² St Ryv. 1646v
- Harald Pallesen Bogholder Udsigten 24¹ Gjentofte
- Harriet Bogholderske Nansensg. 19² K
- H Carl Bogholder Stabsserg. DM. Lange-Müllers G. 21¹ St Ryv. 3178x
- H Chr. Bogholder Ingerslevsg. 130² V V 6363v
- H Chr. Bogholder Ærøvej 6¹ F Gh. 1530x
- Henny Frk. Bogholderske Ravnsborgg. 19³ N N 1949y
- Henrik Bogholder Dalgas Boulevard 121¹ F Gh. 97u
- H P Bogholder Prinsessev. 9 Lyngby

Hansen Hugo Bogholder Schlegels Allé 5⁴ V V 4621
- I Bogholder Rothesg. 9³ Ø Ø 3015y
- Ingeborg Bogholderske Østerbrog. 85³ Ø
- J C R Bogholder Gl. Kongev. 119B² V
- Jens Bogholder Skaanegg. 7² S Am. 879y
- Julie Bogholderske Randersg. 42¹ Ø Ø 1202v
- Jørgen Bogholder Gunløgsg. 8¹ S
- Kai Bogholder Lynghyv. 44⁴ St Ryv. 1942
- Karl Bogholder Fjderstedg. 14⁴ V V 8688
- Karl Bogholder Prokurist Mantziusv. 6 Hell. Hell. 1710
- L C Bogholder S-Boulevard 74² V Eva 954y
- M A Bogholder N-Fasanv. 162⁴ F Tg. 4836
- Michael Bogholder Istedg. 30¹ V V 1072v
- N Bogholder Lynette Allé 4S S Am. 8144x
- N C Bogholder Gl. Kongevej 149 ²V V 6452x
- Nicolai Bogholder Otto Mallings G. 5S St
- Niels Bogholder Hollænderdybet 8² S Am. 2068y
- N P Bogholder Gl. Kalkbrænderi V. 23³ Ø
- O A Bogholder St. Annæ G. 35S K Am. 5257
- O M Bogholder Lavendelstr. 15,17 K
- O Ulrich Bogholder Krogshøjv. 6,8 Bagsværd Bagsværd 182
- Pauli Bogholder Nørrebrog. 158² L
- P L Bogholder Stenlandsv. 6 S
- Poul Bogholder Finsensv. 49² F
- Robert Bogholder Strandboulevarden 102¹ Ø
- S O Bogholder Adilsv. 13¹ F
- Sofus Bogholder Mariendalsv. 25 F Gh. 4496
- Svend Bogholder Thomas Laubs G. 24² St
- V Bogholder Gustav Johannsens V. 9¹ Vanl. Damsø 1685
- Vald. Bogholder Sponnecksv. 1 Gjentofte
- Vald. Bogholder Kjertemindeg. 7¹ Ø Ø 7763
- V Høyer Bogholder Overg. o. V. 8² K Am, 8499y
- Viggo J Bogholder Hans Bruuns V. 6 Charlottl. Ordr. 2824
- Vilhelm Bogholder Langøg. 5¹ St
- William Bogholder Vesterbrog. 185² V
- Willy Bogholder Gl. Jernbanev. 32³ Valby
- Aage Bogtrykker Gl. Kongev. 33 V Cent. 709 & 10522 Bp. Herman Triers Pl. 3S V N 7501
- A J Bogtrykker (Hansen & Andreasen) Njalsg. 40⁴ S
- Albert Bogtrykker (Fremmedsprog-Trykkeriet Athene) Svanemosegaardsv. 4S V N 1008x
- & Andreasen Bogtrykkere Godthaabsv. 22 Bb. F Cent. 15296
- Bernh. & Co's Bogtrykkeri v. Bernh. Hansen & Otto Danielsen Worsaaesv. 9 V Cent. 13430
- Carl Bogtrykker (Østerbros Bogtrykkeri) Hesseløg. 13² St
- Carl Bogtrykker Ægirsg. 16⁴ L
- Corn. E Bogtrykker Smalleg. 41 F Gh. 3616x
- Emanuel Bogtrykker Enghavev. 15 V V 1593y
- H P Bogtrykker (Specialbogtrykkeriet) Krusaag. 30³ V V 298v
- J A Bogtrykker (J A Hansen's Bogtrykkeri) Jægersborg Allé 51 Charlottl. Ordr. 1386
- 's J A Bogtrykkeri Ø-Farimagsg. 16 B Ø Cent. 2334 Postkonto 1498
- Jul. N Bogtrykker (Skou & Madsen's Eftf.) Ingerslevg. 190¹ V Eva 2036
- Kaj Bogtrykker Vesterbrog. 99 V Eva 923 Bp. Thurøvej 14⁴ F
- Knud Bogtrykker St. Hans G. 9 N N 2259v
- Leo Bogtrykker (Palæ-Trykkeriet) Frederiksv. 66S F
- Martin Bogtrykker Kompagnistr. 16 K
- N P Bogtrykker Prinsessegg. 73³ K Am. 331
- P Bogtrykker Gasværksv. 8 V Cent. 4085 & V 8341 Bp. S-Boulevard 114³ V V 7910

Hansen W Freisleben Bogtrykker (Chr. Birch's Bogtrykkeri's Eftf.) Vesterbrog. 127B⁴ V
- Wilh. Bogtrykker Godthaabsv. 26 F Gh. 7225 Bp. Adilsv. 13² F
- H P fh. Borgmester Formand f. Folketinget Rigsdagen K
- Valdemar Broderi en gros Kjøbmagerg. 26 K Cent. 10227 & 11824 Postkonto 4527
- A Frøken Broderihdl. Jakob Dannefærds V. 12³ V
- A & M Frøkner Broderihdl. Borups Allé 209ˢ Brh. Gh. 3668 u
- Caroline Broderihdl. Tegnekontor Sølvg. 9¹ K Palæ 3741
- Ellen Broderihdl. Gl. Kongev. Gl. Banegaard V By 5381v
- Karen Broderihdl. Thorshavnsg. 18ᴷ S Am. 1446 y Bp. Njalsg. 14⁴ S
- M Frøken Broderihdl. Jakob Dannefærds V. 12³ V
- Margrethe Broderihdl. Brogaardsv. 4 Gjentofte Gjent. 314
- Vilhelm F & Co., Akts., Broderihdl. Gross· Dronningensg. 68 K Am. 3719
- Freidorf Brolægningsentreprenør Jægervangen 46 Gjentofte Gjent. 1290
- H P Brolægningsentreprenør Hvldegaardsv. 43 Charlottl. Ordr. 708
- A J fh. Bryggeriejer DM. Frederiksborgv. 51 L Tg. 154
- Peter Brændehdl. Drejerv. 4 L Tg. 1006
- Bøje Brændselsforr. Dalgas Boulevard 137 F Gh. 3976y
- Georg Brændselsforr. Saltværksv. 70 Kastrup Kastrup 92
- M P Brændselsforr. N-Frihavnsg. 13 A Ø Cent. 2621 Bp. N-Frihavnsg. 21² Ø Ø 8300
- Carl Brøndmester u. Magist. Prinsesse Charlottes G. 14² N N 5976
- Hans Bud v. Ordenskapitulet DM. MfDR. Fredericiag. 82² K Palæ 1159 v
- H P Budeksped. Sigerstedg. 5 V
- R V Budeksped. Husumg. 25 L Tg. 3134
- A O Buntmager Gross. (Durée) Frederiksborgg. 21³ K By 1194 v
- Carl V Buntmager Konfektionshdl. Gl. Kongev. 96 V V 9723
- Johanne Frøken Buntmager Onsgaardsv. 2ˢ Hell.
- Søren Buntmager Prinsesse Maries Allé 11ˢ V V 3839
- Oscar Butiksinventarforr. Istedg. 89 V V 5714 Bp. Godsbaneg. 4ˢ V V 9287x
- H Thorving Bygningskonduktør Horsekildev. 6¹ Valby Vb. 2351x
- Vald. Bygningskonduktør Broksøv. 7ˢ Brh.
- Victor Byretsdommer I E Ohlsens G. 10² Ø Ø 6863
- Carl Bøjlefabr. Borups Allé 33² L
- Magda Børnehattefabr. Dronn. Olgas V. 55 F Gh. 1462x
- Henriette Børnehave Lykkesh. Allé 5B V Bp. Forhaabningsh. Allé 27⁴ V V 8039
- Edith H Børnehaveleder N-Fasanv. 239² L
- N O Børnekonfektionshdl. Valby Langg. 38 Valby Vb. 2447x Bp. Gl. Jernbanev. 16 Valby
- 's Wilhelm Eftf., J Mathiassen & Co. Børnekonfektion Vesterbrog. 106B V V 155y
- M Børsinkassator DM. Stigaardsv. 11 Hell. Hell. 1811
- H O & Martin Persson Børstenbindere Vølundsg. 13 L Tg. 4927 y
- V L fh. Bøssemager DM. Jægersborg Allé Kasernen Gjentofte Gjent. 1202
- Aage Cand. pharm. Faxeg. 18ˢ Ø
- A C M Cand. pharm. Ravnsb. Tværg. 5¹ N
- Albert Cand. pharm. Sofieg. 40¹ K
- C Algreen Cand. jur. Vodroffsv. 3B² V
- C M Cand. pharm. Schlegels Allé 8⁴ V V 939v
- Ellen Cand. mag. Aaboulevard 84¹ N
- Enrico Cand. polit. Udbyg. 15³ N N 4194v
- Erik Cand. mag. Adjunkt Ingeborgv. 36 Hell. Hell. 3379
- Helge Ring Cand. mag. Mynstersv. 7B V V 5564x

Hansen H Lausten Cand. pharm. Julius Valentiners V. 34⁴ F
- HR Cand. pharm. Kong Oscars G. 5³ Sø Ryv. 2888
- I Cand. chem. & math. Ingeniør Holger Danskes V. 85² F
- Jacob Vest Cand. pharm. Tranegaardsv. 52¹ Hell.
- Kaj Cand. mag. Lærer Gammeltoftsg. 16² K By 162 u
- L M Elisabeth Frue Cand. pharm. Skovalléen 47 Bagsværd
- M Lund Cand. mag. Birkeg. 13¹ N
- Paul M Cand. mag. Nyelandsv. 8⁴ F
- Sigurd Cand. mag. Holsteinsg. 1⁴ Ø
- S T Cand. theol. Ved Linden 8¹ S Am 5107
- Torben Cand. polit. Jagtv. 10 L
- Marvel Frue Charcuterie Jagtv. 209 Sø Ryv. 3840
- H G M Chokoladefabr. Jagtv. 87¹ L Tg. 1931 for Sommeren Humlebæk 53
- A C V Cigarfabr. Ravnsb. Tværg. 6 N N 6469
- Charles Cigarfabr. (Cigarfabr. Nordica) Ole Borchs V. 39 Valby Vb. 1083
- Chr. Cigarfabr. Hvidkildev. 107 Brh. Gh. 6431
- C W Cigarfabr. Lykkesh. Allé 36 V V 2349 Bp. Stockflethsv. 24 F Gh. 3002
- LC Cigarfabr. Nyelandsv. 10⁴ F Gh. 1456u
- Vald. Cigarfabr. Padborgv. 5 Rødovre Valby Rødovre 212
- Waldemar Cigarfabr. (Wald. Eliasen) Samfunds Allé 23ˢ F Gh. 6107
- A Cigarhdl. Havneg. 49 K By 15 Bp. Herluf Trolles G. 28³ K
- Carl Cigarhdl. Vesterbrog. 58 V V 635y
- Carl R Cigarhdl. Amager Boulevard 118 S Cent. 6969
- Doris Frue Cigarhdl. Østerbrog. 7ˢ Ø Ø 2357y
- H C Cigarhdl. Isafjordsg. 6ˢ S Am. 4617x Bp. Kaktusv. 48 S Am. 3980
- Nielsine Cigarhdl. Griffenfeldtsg. 15 N Cent. 14668
- Peter Cigar- & Papirhdl. Heimdalsg. 1 L Tg. 1924y Bp. St. Hans G. 16 Bb.1 N
- S Fjeldsted Cigar- & Vinhdl. Esromg. 7 L Tg. 1692 x
- [Cigarhandlere se till. Afd. VII Fag-Register]
- H P Cyklefabr. Gl. Kongev. Gl. Banegaard V Cent. 7939 Bp. Gl. Kongev. 1E³ V Eva 1208
- Rasmus Cyklefabr. Peder Lykkes V. 13ˢ S
- A Cyklehdl. Øresundsv. 25ˢ S Am. 3171 Bp. Smaalandsg. 7³ S
- Arnulf Cyklehdl. Niels Ebbesens V. 22B V V 7681
- Axel Cyklehdl. Østerbrog. 136ˢ Ø Ø 541y
- C Cyklehdl. Frederikssundsv. 223 Brh. Bella 426
- Chr. Cyklehdl. Vesterbrog. 168 V V 7314
- Chr. Cyklehdl. Hjalmar Bergstroms V. 4¹ Valby
- Freddy Cyklehdl. (Amager-Importør) Dagøg. 1¹ S
- Hans Cyklehdl. Fredensv. 61 Charlottl. Ordr. 2128
- H C Cyklehdl. Rantzausg. 42 Bˢ N
- Henry Cyklehdl. N-Voldg. 82 K Palæ 4045 Bp. Lindebugten 21 Valby
- H N Cykle- & Radioforr. Amagerbrog. 265 S Am. 7543 y Bp. Sorrentov. 37 S
- Hvidtfeldt Cyklehdl. (Cykleforr. Hvidtfeldt) Thurøvej 6¹ F Gh. 3146 y
- I F Cyklehdl. Smedeg. 11 N N 3202x
- J C Cyklehdl. Kastruplundg. 11 Kastrup
- Josef A Cyklehdl. Fredensg. 13 N N 3929 Bp. Bartholinsg. 5⁴ K
- Lars Cyklehdl. (Cyklemag. Columbus) Ny Carlsberg V. 27ˢ V V 7856
- Max Cyklehdl. Smedem. Livjægerg. 44 Ø Ø 3700 Bp. Vald. Holmers G. 31¹ Sø Ryv. 3814
- 's P Cykleforr. Østerbrog. 138 Ø Ø 6073
- P Chr. Cyklehdl. Randersg. 44 Ø Ø 4703x Bp. Randersg. 57² Ø
- PE Cyklehdl. (Cykleforr. Thor) Adilsv. 6 F

Hansen Svend Aage Cyklehdl. Peter Bangs V. 116 Vanl. Damsø 1478 Bp. Solskrænten 43 Valby
- T A Cyklehdl. Amagerbrog. 199 S Am. 7639 y
- Th. Cyklehdl. Vennemindev. 1 Sø Ryv. 1488x
- V Cyklehdl. Vognmagerg. 33 K By 881y
- Verner Falck Cyklehdl. Frijsenborg Allé 61⁴ Sø
- Johs. Cyklelakerer Hørsholmsg. 18A² L
- Georg K Cyklereparatør Jægersborg Allé 188 Gjentofte Gjent. 765
- M Cyklereparatør Jensløvsv. 9ˢ Charlottl. Ordr. 2058
- N P Cyklereparatør Skytteg. 23 N N 4354v
- O C Cyklereparatør Ravnsb. Tværg. 8 N
- Carl Joh. Damefrisør (la Beauté) Værnedamsv. 1³ V
- Hans Damefrisør Fortunstr. 3ˢ K By 7865 Bp. Hollænderdybet 14³ S Am. 2540
- K B Damefrisør (Schwerdtfeger & Hansen) Vilh. Topsøes V. 11³ Valby Vb. 1080
- [Damefrisørinder se till. Afd. VII Fag-Register]
- 's Harald Damekonfektionsforr., Akts., Nygade 7 K By 3537
- Harald Damekonfektionshdl. Frederiksv. 49³ F Gh. 3599y
- Laura Frøken Damekonfektionsforr. Artilleriv. 72⁴ S Am. 6958v
- Thorkild Damekonfektionshdl. Vesterbrog. 24 V Cent. 2448 Bp. Tranegaardsv. 20 Hell. Hell. 632
- Thorkild, Akts., Damekonfektionshdl. Amagerbrog. 49 S Cent. 13102
- Vilhelm Damekonfektionshdl. en gros Højmosev. 17 L Søb. 628
- Thora Frøken Damekonfektionssystue Østrigsg. 16⁵ S Am. 7869y
- C L Dameskrædder Wiedeweltsg. 51 Ø Ø 3560y
- Einer Dameskrædder Dannebrogsg. 3¹ V Eva 2409
- F V Dameskrædder Væverg. 10 N N 1025x
- N C Dameskrædder Kjertemindeg. 5 Ø Ø 2812 x
- N M Dameskrædder Ryesg. 122 Aˢ Ø
- Anna Dameskrædderinde Svanev. 25² L Tg. 1057 v
- K Dameskrædderinde Bergthorasg. 3ˢ S Am. 4823 y
- Marie Frue Dameskrædderinde Ryesg. 34 Aˢ N N 2038u
- Emanuel fh. Dampskibsf. Niels Juels G. 14ˢ K
- H J Dampskibsf. Eivindsv. 27 Charlottl. Ordr. 1206
- J Schjoldan Dampskibsf. Kildevældsg. 4 Sø Ryv. 262x
- P Vaaben Dampskibsf. Assensg. 1¹ Ø Ø 1304v
- **C K Hansen** Dampskibsrederi & Ekspedition Gross. Frm. Hovedkontor Amalieg. 35 K Cent. 72 (Omstilling til alle Afdelinger) udenfor Kontortid samt Helligdage Cent. 53030 Havaritelefon (Dag & Nat) Cent. 53010 Stats 13 (2 Ledninger) Telegramadr. „Hansen"
- Franciska Munch Danselærerinde Chr. Richardts V. 2¹ V N 1748x
- Otte Dekorationsmaler Yrsav. 11⁵ F
- C Dekorator Fensmarkg. 27³ N
- Marie Dekorator Falkoner Allé 22³ F V 2822 y
- P J fh. Departementschef i Finm. K.DM. Kronprinsesseg. 26¹ K
- Kaj Detailhdl. Studiestr. 39³ K
- A Direktør Mitchellsg. 13¹ V
- Aage Direktør Bülowsv. 40² V N 3037x
- Adolf Direktør R. Frdbg. Allé 60² V V 7546
- A E Direktør Gross. Nannasg. 18¹ L Tg. 3102v
- Aksel Direktør Parkvænget 9 Charlottl. Hell. 2364
- Albert Direktør Cæciliav. Vallumgaard Valby Vb. 3039
- Albin Direktør Vennemindev. 4² Sø Ryv. 1961

Hansen Anders Direktør Cand. mag. Aaboulevard 6[4] N ☎ N 7475
- Anna Frue Direktør Vesterbrog. 196[1] V ☎ Cent. 13730
- C C Direktør R., Holck Winterfeldts Allé 6 Hell. ☎ Hell. 1418
- Chr. Direktør Frederiksg. 9[2] K
- Chr. Direktør Strandv. 107 Skodsborg
- Christian Direktør Borgmester Jensens Allé 1[2] Ø ☎ Ø 5410
- C L Direktør Steenstrups Allé 17[4] V ☎ N 6922
- E Direktør Strandboulevarden 9[4] Ø ☎ Ø 5867
- Frantz Direktør Niels Juels G. 7[4] K ☎ Cent. 13083
- H Direktør Frydendalsv. 26 V ☎ Cent. 11420
- H Direktør Vedbækg. 12[2] L ☎ Tg. 4761
- Hans Peter Direktør Bogholder Allé 52 Vanl.
- Hans Riis Direktør Roskildev. 57 Valby ☎ Vb. 1241
- Hans Viktor Direktør Brahesborg Allé 9[2] S ☎ Am. 7968y
- H C Direktør Ferskenv. 10 Brh. ☎ Gh. 4460
- H C Direktør Cand. pharm. Kastelsv. 25[2] Ø ☎ Ø 631
- H I Direktør Jagtv. 229[3] Sø ☎ Ryv. 1605
- Holger Direktør Anker Heegaards G. 2[1] V
- H P Direktør V-Boulevard 40[2] V
- Ingeborg Direktør Strandboulevarden 16[3] Ø
- Ivar Direktør Puggaardsg. 6[3] V ☎ By 767v
- Jens Direktør Kristianiag. 22[8] Ø ☎ Cent. 10420
- **Johs. Hansen** Direktør Dr. Abildgaards Allé 12[4] V ☎ N 2090 Hovedagent for Statsanstalten for Livsforsikring
- J P Direktør La Cours V. 6[2] F ☎ Gh. 7433
- Knud Direktør Godthaabsv. 279 Brh. ☎ Damsø 827
- Lauritz Direktør Skaaneg. 13[1] S ☎ Am. 4473x
- Marius Direktør Østerbrog. 21[1] Ø ☎ Ø 4993
- Max Direktør Ingeborgv. 47 Hell. ☎ Hell. 3229
- Oluf Direktør Hvedev. 27 Brh. ☎ Bella 295
- P Direktør Sigridsv. 16 Hell. ☎ Hell. 192
- P E Direktør Slotsv. 22 Charlottl. ☎ Ordr. 3156
- P Reinholdt Direktør Asmussens Allé 1[4] V ☎ V 7810
- Svend Aage Direktør Blegdamsv. Rigshosp. Ø
- Th. Direktør Lyngby Hovedg. 33[3] Lyngby ☎ Lyngby 1016
- V Aage Direktør Mariendalsv. 32C[2] F ☎ Gh. 3216v
- **Vald. Hansen** Direktør for Akts. Lysberg & Hansen Palæg. 1 og Bredg. 3 K ☎ Cent. 4787 & 4767 Direktøren Bp. Palæg. 4[3] K ☎ Palæ 2025 Sommer ☎ Hornbæk 129
- Valdemar Direktør M.I.M.S.H.R. N-Voldg. 12[2] K ☎ Cent. 719
- Vilhelm Direktør Solvænget 3[2] Sø ☎ Ryv. 3629v
- William Direktør Ryvej 12 Holte ☎ Holte 564
- Aage Dispachørfuldm. Evaldsg. 2[3] N ☎ N 81v
- Aage Disponent Th. Philipsens V. 5 Kastrup
- Axel Disponent Haraldsg. 1[2] L ☎ Tg. 3441y
- Axel Disponent Hornemannsg. 1[1] Sø
- E M Disponent St. Thomas Allé 3[4] V ☎ Eva 1842
- Erik Ossmann Disponent Borgmester Jensens Allé 1[3] Ø ☎ Ø 1483y
- H C Disponent Koldingg. 16[4] Ø
- H C Disponent (Allerup & Co.) Østerdalsg. 8[4] S ☎ Am. 5712
- H C H L Disponent Trekronerg. 6[2] Valby
- H V Disponent Julius Valentiners V. 19[3] F ☎ Gh. 6259
- Johannes Gunnar Disponent Peder Skrams G. 24[4] K
- Knud Disponent Liljev. 4 Gjentofte ☎ Gjent. 808
- Max Disponent Holsteinsg. 64[3] Ø ☎ Ø 8540
- Otto Disponent Nyelandsv. 13[3] F ☎ Gh. 1311x
- Poul Disponent Skydebaneg. 8B[3] V ☎ V 9438y

Hansen Robert Disponent Østerbrog. 56A[1] Ø ☎ Ø 4761v
- Rolv Disponent Ved Kløvermarken 1[2] S ☎ Am. 666
- Simon Disponent Lyngbyv. 97[8] Sø
- Svend Disponent Rygaards Allé 24[1] Hell. ☎ Hell. 3277
- Volmer Disponent Callisensv. 29 Hell. ☎ Hell. 2254
- Ancker Distriktschef Langøg. 3[1] Sø
- Oscar fh. Docent Dr. phil. N-Søgade 23[2] K ☎ By 1225 y
- Jul. Dokmester Amagerbrog. 101[1] S ☎ Am. 6573
- Aage Dr. phil. Slotsv. 16 Charlottl. ☎ Ordr. 2792
- H J Dr. phil. Søgaardsv. 24 Gjentofte ☎ Gjent. 145
- H M Mølholm Dr. phil. Classensg. 54[8] Ø ☎ Ø 2800x
- Ole Olsen Drejerm. Øresundsg. 30[2] Ø
- P Drejerm. (P Hansen & A Hjorth) Torveg. 71[3] K
- P & A Hjorth Drejerm. Adelg. 90 K ☎ Palæ 177y
- R J P Driftsbestyrer Cigarfabr. Nygaardsv. 46[3] Sø ☎ Ryv. 3353
- J Chr. Driftsinsp. Svanemøllev. 61 Hell.
- Astrid Dukkemag. st. Kongensg. 44 K ☎ Palæ 1490y Bp. Fredensg. 6 A[2] N
- Povl Dyrlæge Veterinærinsp. R. Gl. Kongev. 137[3] V ☎ V 4437
- & Lyngbye's Dørgreb- & Metalfabrik Øresundsv. 145 S ☎ Cent. 9098
- Niels Ejendomshdl. Thorups Allé Thorupsgaard Vanl.
- Johs. Ejendomsinsp. Hothers Pl. 11[1] L
- A P Ejendomsmægler Gjentofteg. 56F[8] Gjentofte ☎ Gjent. 1405
- N P Ejendomsmægler Danasv. 38[1] V
- V Holten Ejendomsmægler Frdbg. Bredeg. 7 Hb.[8] F ☎ Gh. 7464
- Børge Ekspedient Artilleriv. 58[4] S ☎ Am. 3234x
- Hans Ekspeditionschef Primulav. 4[1] Brh.
- Jean Ekspeditionschef Guldbergsg. 130[4] N
- F J W Ekspeditionssekr. v. Østre Landsret Cand. jur. Forhaabningsh. Allé 11[1] V
- Henning Ekspeditionssekr. Cand. jur. Peder Skrams G. 27[1] K ☎ By 3946
- Henry L C Ekspeditionssekr. u. Magist. Lerfosg. 1[2] S ☎ Am. 6441 y
- J V Clausen Ekspeditionssekr. Cand. jur. St. Annæ Pl. 20[4] K ☎ Palæ 1586 x
- K B Ekspeditionssekr. v. Statsb. Cand. jur. Gyldenløvesg. 23A[1] V ☎ By 5621y
- Niels Ekspeditionssekr. i Landsoverskatter. Cand. polit. Classensg. 38[4] Ø ☎ Ø 6482
- Th. Ekspeditionssekr. Willemoesg. 31[1] Ø ☎ Ø 636
- **F Gottlieb Hansen, Akts.**, elektr. Etabl. Ny Østerg. 11 K ☎ Cent. 1491, 1493, 1494 & By 3256 Postkonto 3208 Direktør Aut. Install.: Johs. E Hansen Willemoesg. 53[1] Ø ☎ Ø 5693
- A elektr. Install. Parcelv. 27 Holte ☎ Holte 725
- Bernhard elektr. Install. (Brødr. Bernhard & Einar Hansen) Aaboulevard 13[3] V ☎ N 3485
- Brødr. Bernhard & Einar elektr. Install. N-Farimagsg. 13 K ☎ Cent. 1900
- Christian elektr. Install. Rolighedsv. 20 V ☎ Cent. 9615 Bp. Kochsv. 46[1] V
- Chr. & Johan Rømer elektr. Install. Dronn. Tværg. 56 K ☎ Palæ 873
- Einar elektr. Install. (Brødr. Bernhard & Einar Hansen) N-Farimagsg. 55[1] K ☎ By 6415
- Frits elektr. Install. Vesterbrog. 182 V ☎ Cent. 7339
- Gotfr. elektr. Install. (Gotfr. Hansen & Co.) Halfdansg. 25[8] S
- Gotfr. & Co. elektr. Install. Nørreg. 4 K ☎ Cent. 5266
- & Hansen elektr. Install. Steng. 23 N ☎ N 3840
- Hans Henrik elektr. Install. (Hansen & Hansen) Engelstedsg. 64[8] Sø ☎ Ryv. 2694y
- H Tønnesen elektr. Install. Peder Skrams G. 6 K ☎ Cent. 3750 Bp. Irmingersg. 1[4] Ø

Hansen Johs. E elektr. Install. Willemoesg. 53[1] Ø ☎ Ø 5693
- Knud elektr. Install. Bagsværd Hovedg. 172 Bagsværd ☎ Bagsværd 252
- S J Elektroingenior Cand. polyt. N-Fasanv. 185[8] L
- Carl Elektromekaniker Evaldsg. 8[5] N ☎ N 7042
- Paul S & V Christensen elektromek. Værkst. Limfjordsv. 75 Brh. ☎ Gh. 7288
- Einar Elektropletfabr. Bjelkes Allé 43 L ☎ Tg. 4523 Bp. Rungsted Pl. 13[4] L
- A Enkefrue Dr. Abildgaards Allé 8[4] V ☎ N 4112x
- A D Enkefrue Istedg. 65[3] V ☎ V 1446y
- Agnes Enkefrue Allég. 29[2] F ☎ Gh. 2847
- Alma Enke e. Gross. (H Marius Hansen) Hiort Lorenzens G. 2[3] N ☎ N 2368x
- A M Enkefrue Frdbg. Bredeg. 5[1] F
- A M Enkefrue Prinsesse Maries Allé 16[4] V ☎ V 4561
- A M Enkefrue Østerbrog. 122[2] Ø ☎ Ø 5824
- Andrea Enke e. Gross. (Holger Hansen) V-Boulevard 41[3] V
- Anine Enke e. Urmager Glænøg. 24[2] Sø ☎ Ryv. 2968y
- Anna Enke e. Postmester Grøntoften 6[4] Søborg
- Anna Enke e. Revisor Kjeldsgaardsv. 14[3] Valby
- Anna Enkefrue Langøg. 20[4] Sø ☎ Ryv. 3624
- Anna Enkefrue Ø-Søgade 110[1] Ø ☎ Ø 1616x
- Anna Enkefrue Ulriksdalv. 8 Vanl. ☎ Damsø 753
- Anna Enke e. Amtslæge Sundvænget 23 Charlottl. ☎ Hell. 2072x
- Anna Enke e. Entreprenør Degnemose Allé 15 Brh. ☎ Bella 390
- Anna Enke e. Fabrikant Lykkev. 4 Charlottl.
- Anna Enke e. Gross. St. Annæ Pl. 15[1] K ☎ Palæ 789
- Anna Enke e. Proprietær Løvspringsv. 2 Charlottl. ☎ Ordr. 974
- Anna Enke e. Rodemester Ribeg. 15[1] Ø
- Anna Enke e. Gross. Jomsborgv. 29[3] Hell.
- Anna Enke e. Smedem. Tryggevældev. 18 Vanl. ☎ Damsø 1305
- Anna Gottlieb Enke e. Direktor Rosenv. Allé 22[1] Ø ☎ Ø 8341
- Annette Enke e. Snedkerm. Hjelmsg. 8[8] Sø ☎ Ryv. 3230
- Augusta Enkefrue Andreas Bjørns G. 1[1] K ☎ Am. 5408x
- Augusta Enke e. Guldsmedem. Rosenørns Allé 39[1] V ☎ N 2791u
- Bertha Enke e. Kasserer Classensg. 19 A[1] Ø ☎ Ø 5711
- Betty Enkefrue Brøndsteds Allé 2[1] V ☎ V 7779
- Birgitte Enke e. Hof-Frisør Østbaneg. 33[2] Ø ☎ Ø 5134
- C Enkefrue Selvejes Allé 9 Valby ☎ Vb. 648
- C Enkefrue Dr. Priemes V. 6[8] V ☎ Eva 1837
- C Enkefrue Kildevældsg. 56 Sø ☎ Ryv. 157
- C Enkefrue Edisonsv. 9[2] V ☎ V 3961
- Camilla Enkefrue Vigerslev Allé 30[1] Valby ☎ Vb. 863
- Carla Enke e. Gross. Vesterbrog. 179[4] V ☎ V 3020
- Cathrine Enke e. Fabrikant Vesterbrog. 128[3] V
- C Bonnesen Enke e. Læderhdl. Hellerupv. 51A[2] Hell. ☎ Hell. 538
- C E Enkefrue P D Løvs Allé 10[2] L ☎ Tg. 801
- Cecilie Enkefrue Rosenborgg. 19[1] K ☎ By 1372 x
- Charlotte Amalie Enke e. Banoinsp. Fuglegaardsv. 9 Gjentofte ☎ Gjent. 1332
- Christina Enke e. Skrædderm. Peter Bangs V. 114[2] Vanl. ☎ Damsø 1399
- Christine Enkefrue Ravnsb. Tværg. 4[2] N
- Christine Enke e. Godsejer Strandv. 189[4] Hell. ☎ Hell. 3542
- Christo Aaris Enke e. Rodemester Nørrebrog. 55[4] N ☎ N 46y
- Claudine Enke e. Kontorchef Østerbrog. 11[4] Ø ☎ Ø 4060

Hansen Dagmar Enke e. Arkitekt Bülowsv. 11[S] V ☎ V 5595v
- Dagmar Enke e. Snedkerm. Korsørg. 37[2] Ø ☎ Ø 3519
- Dea Enkefrue Lipkesg. 17[S] Ø ☎ Ø 2033y
- D M Enkefrue Herluf Trolles G. 6[2] K
- Doris Enke e. Kapt. Estersv. 20[S] Hell. ☎ Hell. 2066y
- Dorthea Enkefrue Ø-Søgade 78 Ø
- E Enkefrue Ejderstedg. 14[1] V ☎ Eva 1210
- E Enkefrue Hvalsøv. 37 Brh. ☎ Bella 371
- E C K Enkefrue Hørsholmsg. 32[2] L
- Eleonora Enke e. Telegrafbestyrer Dr. Abildgaards Allé 8[1] V ☎ N 1861v
- Elfrida Enkefrue Rovsingsg. 11[1] St ☎ Ryv. 3862
- Elna Enke e. Varemægler Gyldenløvesg. 8[1] K
- Elisabeth Rosted Enke e. Restaurator Studiestr. 15[1] K ☎ By 2204x
- Elisabeth Enke e. Læge Sortedamsg. 1[1] N ☎ N 3163
- Elise Enkefrue Amaliev. 23[4] V ☎ V 7656
- Elise Enke e. Kunstmaler Rejsbyg. 3[1] V ☎ V 2165y
- Ellen Enkefrue Martensens Allé 2[2] V ☎ V. 9307y
- Else Enke e. Revisor Strandv. 16 C[2] St ☎ Ryv. 2940x
- Emilie Enkefrue Værnedamsv. 3[2] V ☎ V 1029x
- F Enkefrue Hellerupv. 34 Hell.
- Fanny Enke e. Prokurist Bjørnsonsv. 34 Valby ☎ Vb. 901
- Fanny Enke e. Karetmagerm. Smalleg. 18[1] F ☎ Gh. 2036
- Fanny Enke e. Snedkerm. Weysesg. 40 St ☎ Ryv. 777 y
- Fanny Enkefrue Ribeg. 20[3] Ø
- Flora Enke e. Direktør Danasv. 20[2] V ☎ Eva 582
- Flora Duzaine Enke e. Fabrikant Ø-Søgade 32[1] K ☎ By 5213x
- Hanne Enke e. Minister Drosselv. 33 F ☎ Gh. 4263
- Hansine Enke e. Toldkontrolør Tranegaardsv. 4[1] Hell. ☎ Hell. 1190v
- Heby Enke e. Ingeniør Gammeltoftsg. 24[3] K
- Hedevig Enkepastorinde Gladsaxe Møllev. 127, 129 Søborg ☎ Bagsværd 5
- Helene Schwalbe Enke e. Postmester Strandv. 140 B[4] Hell. ☎ Hell. 3019 v
- Helga Enkefrue Østerbrog. 39[3] ☎ Ø 2997x
- Henriette Enke e. Direktør H C Ørsteds V. 52 A[4] V ☎ N 7913
- Hertha Enkefrue Klareboderne 6[3] K ☎ By 1032x
- Hertha Winckler Enkepastorinde Aaboulevard 4[2] N ☎ N 2410v
- H G Enkefrue Lotusv. 50 S ☎ Am. 5872
- Hilma Enke e. Gross. Christiansv. 21 Charlottl. ☎ Ordr. 2116
- I Enkefrue Nansensg. 67[3] K ☎ By 4374
- Ida Enkefrue Jægersborg Allé 18 Charlottl. ☎ Ordr. 1483
- Ida Enke e. Ingeniør Strandboulevarden 42[1] Ø ☎ Ø 8126
- Ida Enke e. Skolebestyrer Kollemosev. 3 Holte ☎ Holte 674
- Ida Enke e. Toldkasserer Kanslerg. 3[S] Ø ☎ Ø 3835x
- Ingeborg Enke e. Gross. Frdbg. Allé 42 A[2] V ☎ V 3148
- Ingeborg Enkefrue Gothersg. 155[3] K
- Inger Enke e. Entreprenør Strandv. 246 Charlottl. ☎ Ordr. 1223
- J Enkefrue Havneg. 51[1] K
- J Enke e. Restaurator Frdbg. Allé 4[S] V ☎ V 6153x
- J Enkefrue Falkoner Allé 54[1] F ☎ N 3325y
- J A M Enkefrue Frederiksborgg. 3[4] K ☎ By 5173x
- J E Enkefrue Nybrog. 24[1] K ☎ By 1792y
- Jenny Enkefrue Gruts Allé 3 Hell. ☎ Hell. 831
- Jenny Enke e. Ingeniør N-Frihavnsg. 25[3] Ø ☎ Ø 617
- Johanne Enkefrue Baggesensg. 25 A[3] N ☎ N 5932
- Johanne Enke e. Malerm. Monradsv. 19[S] F ☎ Gh. 2903

Hansen Johanne Enkefrue Nørre Allé 17[3] N
- Johanne Enkefrue S-Fasanv. 64[1] Valby ☎ Vb. 1938
- Johanne Enke e. Ingeniør Mariev. 15 Hell. ☎ Hell. 607
- Johanne Enke e. Murerm. Under Elmene 3[2] S ☎ Am. 2001 y
- Julie Enke e. Organist Roskildev. 143[1] Valby ☎ Vb. 1857x
- Julie Enke e. Statsskovrider Katholmv. 26 Vanl. ☎ Damsø 435
- Kamma Enke e. Viceinsp. Evaldsg. 10[3] N ☎ N 2587v
- Karen Enke e. Gross. Evaldsg. 4[1] N ☎ N 7657
- Karen Clausen Enkefrue Nøjsomhedsv. 9[2] Ø ☎ Ø 4468x
- Karen Sophie Enkefrue Bernstorffsv. 68 Hell. ☎ Hell. 716
- Karoline Enke e. Fuldm. Englandsv. 23[4] S ☎ Am. 2723y
- Kirstine Enke e. Kreditforeningsdir. Maglekildev. 14[S] V ☎ V 1480y
- Kirstine Wilhelm Enke e. Musikforlægger Bredg. 63[2] K
- K M Enke e. Kommunelærer Kong Georgsv. 28 F ☎ Gh. 246y
- Kristine Enkefrue Jagtv. 189 St ☎ Ryv. 1496
- L Enkefrue Krøyersv. 7 Klpbg.
- L Enkefrue Niels Finsens Allé 78 Søborg ☎ Søb. 770
- L A Enkefrue Amalieg. 3[3] K
- Laura Enke e. Gross. Sundvænget 20 Charlottl. ☎ Hell. 3055
- Laura Enkefrue Hobrog. 11[3] Ø ☎ Ø 661x
- Laura Enke e. Fuldm. Bülowsv. 38 A[S] V ☎ N 1222 x
- Louise Enke e. Skibsfører Prøvestens Allé 14 S ☎ Am. 4119
- Ludovica Guldborg Enke e. Gross. Taasingeg. 36[4] St ☎ Ryv. 2416 v
- Lucie Enke e. Arkitekt Bernstorffsv. 108 Hell. ☎ Hell. 1965
- M Enkefrue Guldbergsg. 23[2] N ☎ N 7944
- M Enke e. Malerm. Vesterbrog. 172[2] V ☎ V 6229 y
- M Enkefrue Guldbergsg. 105[1] N
- Magdalene Enke e. Gross. I E Ohlsens G. 14[S] Ø ☎ Ø 2637x
- Malvina Enke e. Urmager (Palle Sørensen's Eftf.) Ø-Farimagsg. 4[S] Ø
- Marie Enke e. Skibsfører Morsøv. 46 Brh.
- Marie Enke e. Bogbinderm. Søndervangs Allé 44, 46 Valby
- Marie Enke e. Skibsfører Øresundsg. 30[1] Ø ☎ Ø 4428x
- Marie Enkefrue Østbaneg. 35[S] Ø
- Marie Enkefrue Lupinv. 10[S] Brh. ☎ Gh. 3116y
- Marie Enkefrue V-Boulevard 40[2] V ☎ By 6983
- Marie Enkefrue Larslejsstr. 1[2] K ☎ By 8434
- Marie Enke e. Malerm. Ahlmannsg. 1[1] N ☎ N 337v
- Marie Enke e. Snedkerm. Rosendalsg. 8[3] Ø ☎ Ø 3557y
- Martha Enke e. Gross. (Langelands Korn-Foderstof- & Gødningsforr.) Ø-Allé 23 Ø ☎ Ø 6589
- Martha Enkefrue Christen Bergs Allé 8 Valby
- Mauritze Kongsted Enkefrue Strandhøjsv. 9 Charlottl. ☎ Ordr. 1436
- Mimi Enke e. Direktør Poppelhøj 1, 3 Hell.
- M K Enkefrue (P Hansen's Cykleforr.) Tonysv. 32 Charlottl. ☎ Ordr. 3250
- Nancy Enke e. Gross. Tietgensg. 62[3] V ☎ V 4097
- Nielsine Enkefrue Bianco Lunos Allè 7[2] V ☎ V 7008
- N K Enkefrue Amagerbrog. 61[3] S ☎ Am. 995
- O Enke e. Fyrmester Bygholmv. 6[1] Vanl.
- O Enke e. Restaurator V-Boulevard 5[1] V ☎ By 4871
- O J Enkefrue Rantzausg. 18[2] N ☎ N 1895
- Olavia Enke e. Kontorchef Madvigs Allé 10[1] V
- Olga Enke e. Højesteretssagf. Frdbg. Allé 19 B[2] V ☎ Eva 317
- P Enkefrue Søborg Hovedg. 49 Søborg ☎ Søb. 38

Hansen P N Enkefrue Frdbg. Allé 19 A[3] V ☎ V 5953 x
- Rasmine Enke e. Entreprenør Ingerslevsg. 136[3] V ☎ V 1902y
- Regina Enke e. Gross. Østerbrog. 114e Ø ☎ Ø 3938
- Severine Enke e. Gross. N-Frihavnsg. 71[2] Ø ☎ Ø 989x
- Signe Enkefrue Frederiksbergg. 19[Bb1] K
- Signe Enkefrue Klkollektrice Rysensteensg. 2[1] V ☎ By 591y
- Sofie Jespersen Enkefrue Forhaabningsh. Allé 49[1] V ☎ V 6120x
- Sophie Enke e. Landinsp. Danasv. 18[2] V ☎ V 1920 y
- Sophie Enkefrue Nansensg. 59[3] K ☎ By 733v
- Th. Enkefrue Dosseringen 24[S] N ☎ N 2536
- Theodora Enkefrue Mellemvangen 53 Brh. ☎ Bella 1069
- Theresia Enkefrue Falkoner Allé 77[2] F
- Axel Entreprenør Ellinorsv. 1 Charlottl. ☎ Ordr. 1229
- Carl Entreprenør N J Fjords Allé 10[2] V ☎ N 2462x
- Charles Entreprenør Lyneborgg. 10[1] S
- Chr. Entreprenør Vognmand Frederiksundsv. 129 Brh. ☎ Bella 129
- F Schumann Entreprenør Bangsbov. 38 Vanl.
- Harald Entreprenør Sonnerupv. 27[S] Brh. ☎ Bella 957
- Jacob Entreprenør St. Peders Str. 32[2] K ☎ By 332 x
- J E Entreprenør Valby Langg. 135[4] Valby ☎ Vb. 141
- J P Entreprenør Duev. 65[S] F ☎ Gh. 6199
- Kai C Entreprenør Arildsgaardv. 7 Husum
- M Lebæk Entreprenør Arkitekt Munkensv. 11[1] L
- Otto Entreprenør (P Hansen) Grøndalsv. 58 F ☎ Gh. 6122
- P Entreprenørforr. Betonstøberi Frm. Bernhard Bangs Allé 45 F ☎ Cent. 10422 & Gh. 6850
- Peter Entreprenør Søpass. 2 Ø ☎ N 434v
- Storm & Co. Entreprenører Ingeniører Studiestr. 13 K ☎ Cent. 13640 & 13807
- Willy sen. Entreprenør Svend Fleurons Allé 29 Søborg ☎ Søb. 838
- W K jun. Entreprenør Carl Blochs Allé 7 Søborg ☎ Søb. 1235
- C B V Etatsr. fh. Herredsfoged R., I E Ohlsens G. 4[4] Ø ☎ Ø 3572x
- Julie Etatsraadinde Classensg. 11[3] Ø ☎ Ø 758 y
- Wilhelm Etatsr. Direktør K. DM. Vilvordev. Ordrupgaard Charlottl. ☎ Ordr. 1183
- H V exam. pharm. Smyrnav. 10[3] S ☎ Am. 1335x
- A Fabrikant (Triumph mek. Værksted) Broagerg. 1[S] V
- A Fabrikant (Cymax Compagniet.) Egilsg. 51[S] S ☎ Am. 7763
- Adolf Fabrikant (Metalvarefabr. Gloria) Paduav. 19[1] S
- Albert Fabrikant (Pera Company) Fred. d. 6. Allé 3[1] F
- Alfr. Fabrikant Bernstorffsv. 145 Charlottl. ☎ Ordr. 444
- **André Duzaine Hansen** Fabrikant Malmøg. 4[4] Ø ☎ Ø 6523
- Anna Frøken Fabrikant (Astrid Hansen & Co.) Stoltenbergsg. 9[5] V ☎ By 5988
- Arthur Fabrikant Italiensv. 39 S ☎ Am. 8341
- Axel Fabrikant (Forretningsmontøren) Strandv. 37[2] St ☎ Ryv. 3399
- Carl Fabrikant (American Cleaning Work) Prags Boulevard 41 S
- Carl P Fabrikant (Kbhvns Elektro Forniklingsanst.) Korsg. 35[1] N
- C G Eduard Fabrikant Askøg. 2[S] St ☎ Ryv. 4000v
- Curt Carlis Fabrikant Nørrebrog. 36[4] N
- C V Fabrikant Admiralg. 20[3] K ☎ By 2044x
- Erhard Fabrikant Artilleriv. 74[3] S
- Erik Hoff Fabrikant Hellerupv. 15 A Hell. ☎ Hell. 3628 Bp. Hellerupv. 71[1] Hell. ☎ hemmeligt Nr.

Hansen E V A Fabrikant Agerskov v. 48 Rødovre Valby ☎ Rødovre 244
- F Steenbuch Fabrikant St. Knuds V. 18S [V] ☎ V 8512
- Georg Fabrikant Ærenprisv. 8 Gjentofte
- Georg Fabrikant Norrebrog. 58¹ [N] ☎ N 2581
- Harald Fabrikant Enghavev. 209³ [V] ☎ Sydnavn 201 v
- H Chr. Fabrikant (C Rommerdahl & Hansen Akts. Dietrich & Fabers Eftf.) Borups Allé 18¹ [L] ☎ Tg. 1293x
- Helga Frøken Fabrikant Ægirsg. 36⁴ [L]
- H M Fabrikant Viggo Rothes V. 36 Charlottl. ☎ Hell. 2083
- H O Fabrikant Høeghsmindev. 20 Gjentofte ☎ Gjent. 1004
- Jacob Fabrikant Thurøvej 5⁴ [F] ☎ Gh. 1347y
- Jens Fabrikant Dosseringen 46¹ [N] ☎ N 4061y
- J P Fabrikant Gross. Nørrebrog. 51 [N] ☎ N 5250
- Julius Fabrikant Hørsholmsg. 14³ [L]
- Kai Fabrikant (Fyr Dansk Lysreklame) Svanemosegaardsv. 13S [V]
- Lars Fabrikant Tyrolsg. 2S [S]
- Lars Fabrikant Møbelhdl. (Møbellageret Sankt Peder) St. Peders Str. 24S [K]
- Lerbæk Fabrikant (Amerikansk Vulkaniser-Anstalt) Henrik Ibsens V. 48³ [V]
- Martin Fabrikant Kochsv. 11⁴ [V] ☎ V 5795u
- Martin fh. Fabrikant Fiolstr. 40¹ [K]
- MC Fabrikant Byværnsv. 2 Herlev ☎ Ytsa 67
- N P Fabrikant Søborg Hovedg. 10 Søborg ☎ Søb. 126
- Paul Lauritz Fabrikant Hørsholmsg. 34³ [L] ☎ Tg. 4022
- Peter Fabrikant Egeg. 18 [N] ☎ N 4428y
- PF Fabrikant (Julius Kock) Læssoesg. 4³ [N]
- P R Fabrikant Jakob Dannefærds V. 9¹ [V]
- R Fabrikant Sæbyholmsv. 5 Vanl. ☎ Damsø 773
- Rasmus Bybjerg Fabrikant Valborg Allé 11³ Valby
- S P Fabrikant Engv. 24 [S] ☎ Am. 2845
- Svend Juul Fabrikant Jægersborg Allé 18 Charlottl. ☎ Ordr. 1483
- Vald. Fabrikant Æblev. 41 Brh. ☎ Gh. 3034
- Vald. Fabrikant (Hansen's Stempel-Fabrik) Asger Rygs G. 2A⁴ [V]
- Valdemar Fabrikbestyrer Schacksg. 11³ [K] ☎ By 511v
- Chr. Fabrikmester Bygholmv. 25 Vanl.
- H O Fabrikmester Dagmarsg. 39³ [L] ☎ Tg. 2080 y
- Adolf Faktor Holger Danskes V. 86³ [F]
- A Farve- & Tapethdl. Selma Lagerløfs Allé 23 Søborg ☎ Søb. 1168
- Hans Farvehdl. Østerbrog. 4 [Ø] ☎ Cent. 102 Bp. Gl. Kalkbrænderi V. 4S [Ø] ☎ Ø 494y
- Hans Farvehdl. (H Bohn) Amagerbrog. 57¹ [S]
- E Farveri & kem. Tøjrensningsanst. Hedebyg. 32 [V] ☎ V 7718 Bp. Carl Langes V. 31S Valby
- 's C Fedevareforr. N-Frihavnsg. 4 [Ø] ☎ Cent. 38
- Chr. Fedevareforr. en gros Mitchellsg. 14 [V] ☎ Cent. 13040 Bp. Kong Georgs V. 20S [F] ☎ Gh. 1642
- Leo Filmsfotograf Hesseløg. 21³ [St] ☎ Ryv. 3567
- Leo, Akts., Filmsfotografering Kjøbmagerg. 62, 64 [K] ☎ Palæ 3435
- Ernst Filmsoperatør Lighedsv. 4¹ [F] ☎ Gh. 2762
- J F Filmsoperatør Krystalg. 9² [K]
- Axel Wilhelm Fiskeeksportør Gl. Strand 26 [K] ☎ Palæ 2908 Bp. Amagerbrog. 180² [S] ☎ Am. 84
- Ejnar E Fiskeeksportør Godthaabsv. 261S Brh. ☎ Gh. 2307
- Frits Fiskeeksportør L E Bruuns V. 17A Charlottl. ☎ Ordr. 3125
- Carl Fiskehdl. Strandv. 132⁴ Hell. ☎ Hell. 1529x
- H Fiskehdl. Ø-Farimagsg. 30 [Ø] ☎ Cent. 7134 Bp. Skovgaardsg. 24 [Ø]
- [Fiskehandlere se till. Afd. VII Fag-Register]
- V Fjerkrædhdl. Hillerødg. 157 Brh. ☎ Gh. 4025
- Johs. Flaskehdl. Højdev. 11 [S]

Hansen J P Flytteckspd. Rosenv. Allé 16S [Ø] ☎ Cent. 14189 & Ø 2473 x
- [Fodlæger se Afd. VII Fag-Register u. Fodpleje]
- Osvald Forfatter Strandboulevarden 11² [Ø] ☎ Ø 8450x
- Robert Forfatter St. Knuds V. 15² [V] ☎ Eva 2101
- A Formand Ferskenv. 22 Brh. ☎ Gh. 6887
- A C Formand f. Komm. Arbejdsm. Org. N-Søgade 41S [K] ☎ By 7882
- Aksel Formand f. Bygningssnedkernes Fagforen. Stevnsg. 15² [N] ☎ N 5374
- Andreas Formand f. Snedker og Stolemagernes Fagforen. Langelandsv. 41³ [F]
- Carl Formand f. Jord- og Betonarb. Fagf. Genforeningspl. 22² Brh. ☎ Gh. 6955
- Einer Formand f. Cigarsorterernes Fagf. Henrik Rungs. G. 16² [N] ☎ N 3388x
- H P Formand f. Jernbanearb. Afd. M. Viktoriag. 30² [V] ☎ V 9316y
- Otto Formand f. Smede- og Maskinarb. Fagforen. paa Værktøjsmaskinfabr. Overg. o. V. 48BS [K]
- Rudolph Formand Grækenlandsv. 50¹ [S]
- Svend Formand f. Metalslibernes Fagforen. Horsegødv. 2 [St]
- Th. Formand f. Karetm. Fagf. Enghavev. 216² [V]
- Vald. Formand f. Slagteriarb. Fagforen. Borups Allé 253² Brh. ☎ Gh. 2709
- N V Fornikler (J A Wallin's Eftf.'s Forniklingsanst.) Mariendalsv. 50B¹ [F]
- Chr. Forpagter Gl. Kjøge Landev. Bekkersgaard Valby ☎ Vb. 184
- Chr. Forpagter Kongev. Vintappergaarden Lyngby ☎ Gjent. 1069
- Christian A Forretningsbestyrer Sommerstedg. 27² [V]
- H P Forretningsbestyrer N-Farimagsg. 70³ [K] ☎ By 1369 v
- N K Forretningsbestyrer Odenseg. 12S [Ø]
- V H Forretningsbestyrer Værnedamsv. 12³ [V]
- A Forretningsf. f. Brolæggernes fagl. Afd. Hallandsg. 16¹ [S] ☎ Am. 6625y
- Aksel Forretningsf. Cand. phil. Peder Skrams G. 15⁵ [K] ☎ Cent. 15345 Postkonto 23554
- Ancher Forretningsf. Frederiksg. 2¹ [N] ☎ N 4257
- Axel Forretningsf. Jesper Brochmands G. 11¹ [N] ☎ N 1193y
- C Forretningsf. Halfdansg. 9¹ [S] ☎ Am. 3754
- Chr. Forretningsf. Strandv. 117 Skodsborg ☎ Skodsb. 34
- Chr. Forretningsf. Olufsv. 35S [Ø]
- Edv. Forretningsf. Njalsg. 37² [S] ☎ Am. 3252 v
- F V fh. Forretningsf. I P E Hartmanns Allé 24 Valby
- G E Forretningsf. Worsaaesv. 24¹ [V] ☎ N 7879
- H C Forretningsf. Marstalsg. 2¹ [Ø]
- H G Forretningsf. Poppel Allé 10 Holte
- Johs. Forretningsf. Sjællandsg. 14¹ [N] ☎ N 7627
- Jul. Forretningsf. (U Ipsen & Co.) Sognefjordsg. 6² [S]
- Laurits Forretningsf. Vesselsg. 4¹ [N]
- L T H Forretningsf. Peter Fabers G. 44⁵ [N]
- Michael Forretningsf. Løvstr. 14S [K]
- Ove Johs. Forretningsf. Holbergsg. 6³ [K] ☎ Cent. 660
- O Wolffbrandt Forretnings f. f. Dansk Telegrafforb. Blommehaven 39 Valby ☎ Vb. 1203
- Peter Forretningsf. N-Voldg. 18² [K]
- Sigurd Forretningsf. Callisensv. 25 Hell. ☎ Hell. 2681
- Søren Kiilerich Forretningsf. Ternev. 5 [F] ☎ Gh. 2618
- Vald. K Forretningsf. Ægirsg. 10³ [L]
- Viggo Forretningsf. Soldenfeldtsg. 3¹ [V] ☎ By 756y
- Vilh. Forretningsf. Carl Johans G. 15⁴ [Ø]
- Wilh. Forretningsf. Isafjordsg. 12¹ [S]
- Alfred Forstander Kommunelærer N-Søgade 9AS [K] ☎ By 3385
- Alma V Forstanderinde v. KTAS. Krusaag. 18 [V] ☎ V 9211v

Hansen Cora Forstanderinde v. KTAS. Weysesg. 7⁴ [St] ☎ Ryv. 158y
- E C Forstanderinde Randersg. 16 [Ø]
- Engell Forstanderinde Frankrigsg. 3 [S] ☎ Am. 2239y
- J J fh. Forstander Urbansg. 2¹ [Ø] ☎ Ø 3619
- Johanne Dalhoff Frøken fh. Forstanderinde Hesseløg. 7² [St] ☎ Ryv. 720x
- Martha Forstanderinde v. KTAS. Elmeg. 27² [N] ☎ N 2718y
- R Forstander Limfjordsv. 45 Brh. ☎ Gh. 7861
- A Forvalter Lindebugten 8 Valby ☎ Vb. 1493
- A E Forvalter Dronn. Olgas V. 51S [F] ☎ Gh. 981x
- A F Forvalter Guldstjernev. 10² [L]
- Albert Forvalter Markv. 37 Brh.
- C Forvalter Landskronag. 3¹ [St] ☎ Ryv. 3161
- Einer Forvalter Krügersg. 1² [N]
- Hans Forvalter Holg. Danskes V. 64¹ [F]
- H J Forvalter Nyelandsv. 17¹ [F]
- H N Forvalter Spangsbergg. 7² [Ø] ☎ Ø 2703
- H N Forvalter Baldersg. 38² [L]
- H P Forvalter Classensg. 38³ [Ø] ☎ Ø 480u
- K Forvalter Rørholmsg. 20¹ [K] ☎ By 2423x
- K R Forvalter Birkholmv. 10 Vanl. ☎ Damsø 1451
- Niels Forvalter Blaabærv. 6 Brh. ☎ Gh. 6481
- O K Forvalter DM. Theofilus Hansens G. 4¹ [V]
- P Forvalter Dybbølsg. 14³ [V]
- Poul Forvalter Dr. Priemes V. 10¹ [V]
- Vald. Forvalter Aadalsv. 9 Brh. ☎ Damsø 1322
- A E Fotograf Kongevejen 110¹ Holte
- E Svane Fotograf Fredensg. 21 [N] ☎ N 299x
- J Fotograf Nørrebrog. 17 Mb.S [N]
- Johs. Fotograf Overg. o. V. 100¹ [K] ☎ Am. 4619
- Kai Fotograf Worsaaesv. 20³ [V]
- K T Fotograf Anders Henriksens G. 6² [S] ☎ Am. 5900
- Wentzel Fotograf Søborg Hovedg. 90 Søborg ☎ Søb. 1167
- Brødr. fotogr. Artikler Blaagaardsg. 2A [N] ☎ Cent. 4253
- Otto fotogr. Hdl. (Brødr. Hansen) Tagestorp Gjentofte ☎ Gjent. 992
- N P Fragtmand Tuxensv. 7S Brh. ☎ Bella 182
- O J Frisør (Joh. Frederik Larsson's Eftf.) Aagade 114² [L] ☎ Gh. 1514x
- Agathe Frue Roddingg. 2¹ [V] ☎ V 6727 x
- Agnes Frue Hovgaardsg. 8² [Ø]
- Andrea Frue Spangbergsg. 9² [Ø] ☎ Ø 8778
- Anna Frue Maglekildev. 5² [V] ☎ V 4584
- Anna Frue Langesund 2² [St] ☎ Ryv. 686v
- Anna Frue Vodroffsv. 54² [V] ☎ N 2676x
- Anna Valdorf Frue N J Fjords Allé 18¹ [V] ☎ N 2764y
- A Vincent Frue Bryggeriv. 4¹ Valby ☎ Vb. 1935
- Clara Frue I E Ohlsens G 1² [Ø]
- Claudine Frue Ousgaardsv. 5 Hell. ☎ Hell. 747
- Doro Frue Bredg. 10e [K]
- E Frue H C Ørsteds V. 32³ [V] ☎ V 6138x
- E C E Frue Strandagerv. 11 Hell.
- Elise Frue Fortunv. 46 Charlottl.
- Ellinor Frue Ole Borchs V. 6 Valby ☎ Vb. 2118
- Emmy Frue Nyelandsv. 5¹ [F] ☎ Gh. 2769
- E S A Frue (H C Hansen) Vesterbrog. 50¹ [V] ☎ V 8807
- **Euphrosyne Hansen** Frue, Enke e. Gross. Louis H. Søbakken 12 Charlottl. ☎ Ordr. 145
- Gerda Frue st. Kongensg. 54Bb.2 [K] ☎ Palæ 3013
- H Steenbuch Frue Trestjerneg. 2S [S] ☎ Am. 2161
- Hulda Frue Jægersborg Allé 9¹ Charlottl. ☎ Ordr. 1009
- I B Frue Drosselv. 46 [F]
- Ingeborg Danhild Frue Klockersv. 21¹ Gjentofte ☎ Gjent. 578
- Jenny Frue (Dansk Tæppe Import) N-Farimagsg. 3² [K]

Hansen Johanne Frue Hiort Lorenzens G. 15¹ [N] ▯ N 3113x
- Johanne Frue Aaboulevard 64⁴ [N] ▯ N 2964v
- Johanne Dines Frue Carl Plougs V. 5³ [V] ▯ V 6020v
- J Thrane Frue Nansensg. 41⁴ [N] ▯ By 2186y
- Karen Frue Marstrandsg. 29 [Ø] ▯ Ø 4066
- Marie Frue Søtoften 10 A Gjentofte ▯ Gjent. 362
- Marie Frue Vilhelm Topsøes V. 11⁴ Valby ▯ Vb. 2049
- Mathilde Frue Klkollektrice Evaldsg. 6³ [N] ▯ N 3932y
- M Bekker Frue Ved Skansen 5ˢ [S]
- Nancy Frue Paludan Müllers V. 2³ [V] ▯ Eva 73v
- Olga Frue Rebekkav. 38³ Hell.
- Olga Frue Nøjsomhedsv. 2¹ [Ø] ▯ Ø 876x
- Petra M Frue Prinsesseg. 22ˢ [K] ▯ Am. 4697
- Rigmor Frue Blegdamsv. 38 A³ [N] ▯ N 7766
- Thora Frue Classensg. 54⁴ [Ø] ▯ Ø 4383
- T S Frue Vendersg. 7⁴ [K] ▯ By 5409 y
- W Frue Bredg. 37 [K]
- Vilhelmine Frue Christiansmindev. 12³ [St] ▯ Ryv. 1469x
- Vilhelmine Frue Ternev. 17 [F] ▯ Gh. 6069
- Viola Frue Vesterbrog. 108² [V] ▯ V 4197
- Carl A Frugthdl. Holger Danskes V. 79ˢ [F] ▯ Gh. 6428
- Chr. Frugthdl. en gros Vendersg. 9 [K] ▯ Cent. 10576 & By 4720 Bp. N-Farimagsg. 58² [K]
- Chr. Frugthdl. Steenstrups Allé 3⁴ [V]
- H G Frugthdl. Gross. Ny Carlsberg V. 12³ [V] ▯ V 3213
- Vilh. Frugt- & Delikatessehdl. Dosseringen 8 [N] ▯ N 1316 Bp. Dosseringen 50³ [N] ▯ N 1249v
- [Frugthandlere se till. Afd. VII Fag-Register]
- H Frøhdl. (Kbhvns Havefrøforsyning) Corneliusmindev. 19 Kastrup ▯ Kastrup 230
- Hans L Frøhdl. Hauser Pl. 14 [K] ▯ Cent. 632 Bp. Svejgaardsv. 9 Hell. ▯ Hell. 2001
- T Frøhdl. (Kbhvns Havefrøforsyning) Corneliusmindev. 19 Kastrup
- Alvilda Frøken Langesund 3ˢ [St]
- Alvilda & Franzisca Frøkner N J Fjords Allé 5² [V] ▯ N 2297x
- Anna Frøken Faksingev. 10 Vanl.
- Anna Frøken Olufsv. 21² [Ø]
- Annie Frøken Ribeg. 15² [Ø] ▯ Ø 2887v
- Augusta Frøken Schacksg. 1³ [K] ▯ By 5075u
- Ebba Frøken Falkoner Allé 13³ [F] ▯ Gh. 4764
- Ella Frøken Skjoldsg. 5⁴ [Ø] ▯ Ø 4097y
- F Frøken Sundv. 8¹ Hell. ▯ Hell. 2239 y
- Fanny & Marie Frøkner (F & M Hansen, Uds. fra Albert Philipson's Eftf.) Wiedeweltsg. 10 [Ø] ▯ Ø 6169
- H Frøken Blaagaardsg. 51 A² [N] ▯ N 4517v
- I & E Frøkner Gl. Kongev. 86 Aᵉ [V] ▯ V 995 x
- Karen Frøken Udsigten 12¹ Gjentofte ▯ Gjent. 1478
- Karen Frøken Vesterfælledv. 61³ [V] ▯ V 6877x
- Kirstine Frøken Dalgas Boulevard 63³ [F]
- Kristine Frøken A L Drewsens V. 9³ [Ø]
- M Frøken Gjentofteg. 68³ Gjentofte ▯ Gjent. 1537
- Maja & Juliane Frøkner Rahbeks Allé 12¹ [V]
- Margrethe Frøken Chr. d. 9. G. 1² [K] ▯ By 3659
- Margrethe Frøken Peder Skrams G. 7 B⁴ [K]
- Mariane Frøken Kochsv. 8³ [V] ▯ V 4628
- M & C Frøkner Vesterbrog. 179² [V] ▯ V 4379
- Michette Frøken Guldborgv. 3⁴ [F]
- M M Frøken (Ch. Wolf-Jürgensen & Co.) Schønbergsg. 13ˢ [V]
- O Frøken Blegdamsv. 58³ [Ø]
- Nora & Esther Frøkner Ahrenkildes Allé 20 [S] ▯ Am. 7186
- R Frøken Ø-Søgade 30¹ [K] ▯ By 2207y
- Sofie Frøken Kanslerg. 3² [Ø] ▯ Ø 8429x
- Henry Fuglehdl. Asger Rygs G. 10⁴ [V]
- A Fuldm. H C Ørsteds V. 1⁴ [V]
- Albert Schilling Fuldm. Adelg. 108⁴ [K] ▯ Palæ 1278x
- Alf. V Fuldm. v. Orlogsv. R. Hørsholmsg. 22 D¹ [L] ▯ Tg. 273x

Hansen Amalie Fuldm. Markmandsg. 2² [S] ▯ Am 7818
- Anders Viggo Fuldm. u. Kbhvns Politi Cand. jur, Koldingg, 26² [Ø] ▯ Ø 5538
- Andr. Fuldm. u. Magist. Stenderupg, 3² [V]
- A PFuldm. Frdbg. Bredeg. 26¹ [F]
- A R R Fuldm. Haderslevg. 45² [V]
- A T K Frøken Fuldm. Christiansmindev. 12³ [St]
- Carl Fuldm. Hvidkildev. 16 B² Brh.
- Carl Fuldm. i Østift. Creditk. Schimmelmannsv. 39 Charlottl. ▯ Ordr. 829
- Carl Fuldm. i Finm. Mynstersv. 13⁴ [V]
- C Bolinius Fuldm. u. Magist. S-Boulevard 122¹ [V]
- Chr. M Fuldm. L I Brandes Allé 16³ [V] ▯ N 2444y
- Dagmar Fuldm. Ole Borchs V. 11 Valby ▯ Vb. 1644
- E Fuldm. Morsøv. 32 Brh. ▯ Gh. 4397
- E Fuldm. Magnoleav. 32¹ Valby ▯ Vb. 2046
- E Fuldm. N-Sideallé 2² [N] ▯ N 2846u
- Einar fh. Fuldm. Lykkesh. Allé 7 Aˢ [V]
- E L B Fuldm. Hollænderv. 12¹ [V]
- F V Fuldm. Lyngby Torv 2 Lyngby ▯ Lyngby 135
- F W Fuldm. u. Magist. Majporten 4¹ [S]
- G Fuldm. Nørre Allé 23² [N] ▯ N 4528v
- Gregers Fuldm. u. Magist. Cand. polit. St. Jakobs G. 9⁴ [Ø] ▯ Ø 68v
- H Fuldm. Hostrupsv. 7 [V] ▯ N 4853y
- H Fuldm. Hallandsg. 18⁵ [S] ▯ Am. 4933y
- H A Fuldm. Strandboulevarden 69¹ [Ø]
- Hans Fuldm. Havneg. 31² [K] ▯ Cent. 579a
- Harald Fuldm. Lipkesg. 15⁴ [Ø]
- Harry Fuldm. C L Ibsens V. 25 Gjentofte ▯ Gjent. 885
- H C fh. Fuldm. N-Farimagsg. 65³ [K] ▯ By 1804x
- H J Guldm, i Statsanst. f. Livsfors. H C Ørsteds V. 37 B¹ [V] ▯ N 375x
- Holger Fuldm. Vigerslevv. 44¹ Valby
- J C Fuldm. Sigridsv. 7 Hell. ▯ Hell. 2567
- J E Liisberg Fuldm. Frdbg. Allé 26⁴ [V]
- Johannes Fuldm. Forchhammersv. 21² [V]
- J V O Fuldm. Peter Bangs. V. 8 [F]
- Kai Fuldm. Danasv. (Vodroffspl.) 16ᵉ [V]
- Kay Fuldm. Gl. Strand 30² [K] ▯ By 1265y
- K E Fuldm. Hollænderv. 26¹ [V]
- K F Fuldm. Dronn. Olgas V. 51² [F]
- Knud Fuldm. i Sparek. Falkoner Allé 120² [F] ▯ N 6702
- Laurits Fuldm. Ingemannsv. 17ˢ [V]
- Leo Fuldm. i K T A S. Carl Baggers Allé 11ˢ Charlottl. ▯ Ordr. 100
- Magnus Fuldm. Stenderupg. 9³ [V] ▯ V 6468y
- Marius Fuldm Langøg. 22³ [St]
- Marius Fuldm. v. Berlingske Tidende Frederiksdalsv. 45 Vanl. ▯ Damsø 911
- Marius Fuldm. Vigerslevv. 279 Valby ▯ Vb. 1297
- Niels Fuldm. u. Redningsv. Holbergsg. 30³ [K] ▯ By 4125
- Olaf Fuldm. Gjentofteg. 56 A³ Gjentofte ▯ Gjent. 955
- Otto Fuldm. Falkoner Allé 79² [F] ▯ Gh. 7446
- P H Fuldm. Jagtv. 33ˢ [L] ▯ Tg. 1266v
- Poul Fuldm. Tyge Krabbes V. 5ˢ [S] ▯ Am. 3873
- R Fuldm. Ørholmv. Maglestuen Holte ▯ Holte 942
- R N Fuldm. Kildegaardsv. 22 Hell. ▯ Gjent. 607
- Robert Fuldm. Stefansg. 16² [L] ▯ Tg. 2667x
- Robert Fuldm. Cort Adelersg. 21 [K] ▯ By 6694
- Rolf Fuldm. v. Kbhvns Belysningsv. Overbys Allé 7 Valby
- S C V Fuldm. Dronn. Olgas V. 3¹ [F]
- Sigurd G Fuldm. i Statsanst. f. Livsfors. Taarbæk Strandv. 193 Springforbi ▯ Bell. 289
- S L M Fuldm. Otto Mallings G. 5² [St]
- Thorv. Fuldm. u. Stadsing. Dir. Estersv. 30 Hell. ▯ Hell. 4359
- Thorvald Fuldm. Rosenørns Allé 36³ [V] ▯ N 4002
- Viggo Fuldm. Egholmv. 56 Vanl.
- Viggo Fuldm. Vældegaardsv. 35 Gjentofte ▯ Gjent. 610

Hansen William Fuldm. N-Frihavnsg. 76² [Ø] ▯ Ø 3163y
- A V ps. Fyrmester Kunstmaler Niels W Gades G. 11¹ [St] ▯ Ryv. 588y
- H J Førstelærer M F. Postadr. Rigsdagen [K]
- C Gaardejer Mølleg. st. Magleby ▯ Dragør 451
- Hans Gaardejer Murerm. MF. Postadr. Rigsdagen [K]
- J A Gaardejer Amagerbrog. 241 [S] ▯ Am. 3732
- Lauritz Gaardejer Ullerup st. Magleby ▯ Magle 155
- Michael Gaardejer Bygaden 2-16 Søborg ▯ Søb. 89
- P Gaardejer Englandsv. 33 [S] ▯ Am. 1455y
- P Gaardejer Tømmerup pr. Kastrup ▯ Magle 150
- P A Gaardejer Sognefoged Taarnby pr. Kastrup
- P M Gaardejer Gl. Holte Langkærgaard Holte ▯ Nærum 5
- Svend Gaardejer Brandinsp. Lohmanns Allé Søglimt Dragør ▯ Dragør 156
- Viggo Gaardejer MF. Postadr. Rigsdagen [K]
- Sophus Garageejer Frdbg. Stationsv. 5 [F] ▯ Gh. 2208
- Carl C Gartner Sognefoged Anlægsv. 8-12 Søborg ▯ Søb. 384
- H C Ahlmann Gartner Vangebov. Holte
- P Gartner Strandv. 309 A Charlottl. ▯ Ordr. 495
- Robert Gartner Toftøjev. Vanl. ▯ Damsø 816
- Vald. Gartner Aalekistev. 21 Vanl. ▯ Damsø 330
- Carl Gas- & Vandm. Løvspringsv. 5ˢ Charlottl.
- Hans Gas- & Vandm. (Vanløse Gas- & Vandstation) Kirkebjerg Allé 44 Vanl.
- Th. Gas- & Vandm. Holsteinsg. 10 [Ø] ▯ Ø 411
- Dorthea Generalinde Madvigs Allé 5¹ [V] ▯ V 334x
- Johan Generalkonsul Gross. K. DM. FM. (C K Hansen) Kastelsv. 16 [Ø] ▯ Cent. 11807
- A Glarm. Gl. Jernbanev. 1 D Valby ▯ Vb. 353
- AA Glarm. (G A Husmann's Eftf.) Studiestr. 7ᴹᵇ [K]
- A Chr. Glarm. Dosseringen 8 [N] ▯ N 452 Bp. Birkeg. 22ˢ [N]
- Alb. Glarm. (Glarmesterforr. Hungaria) S-Allé 16 Valby ▯ Vb. 2801
- Bruno Glarm. Ø-Farimagsg. 24¹ [Ø] ▯ Ø 1599x
- Carl Chr. Glarm. Grusbakken 3ˢ Lyngby
- C L Glarm. Adelg. 106 [K] ▯ Palæ 206x
- E Glarm. St. Peders Str. 37 [K]
- Fr. Th. Glarm. Saxog. 23 A¹ [V] ▯ V 3920
- G Fridtjof Glarm. Kunsthdl. Rigensg. 16ˢ·¹ [K] ▯ Palæ 1830y og Thorsg. 114 [L] ▯ Tg. 118x
- Gudmund Glarm. Peter Fabers G. 1 [N] ▯ N 725
- H Glarm. Belgiensg. 2 [S] ▯ Am. 599 x
- H Glarm. Øverødv. 3 Holte ▯ Holte 220 Bp. Margrethev. 15 Holte
- Hans P Glarm. Holsteinsg. 1 [Ø] ▯ Ø 390x
- Harald Glarm. Frederikssundsv. 16 [L] ▯ Tg. 1949 Bp. N-Fasanv. 259² [L]
- Herman Glarm. Rammeforr. Elmeg. 10 [N] ▯ N 655y Bp. Stevnsg. 18¹ [N] ▯ N 4784x
- H J Glarm. Borgerg. 21³ [K] ▯ Palæ 2680
- Johannes K Glarm. Istedg. 3 [V] ▯ V 2559y
- Johs. Glarm. Nørrebrog. 61 [N] ▯ N 3978
- Jul. Glarm. Thorsg. 3 [L] ▯ Tg. 803x
- Marius Glarm. Nyvej 19 [V] ▯ Eva 999 Bp. Rosengaarden 6²ᵛ [K] ▯ Cent. 8447
- Odin Glarm. (Aug. Duvier's Eftf.) Ny Carlsberg V. 110¹ [V] ▯ V 9027u
- Ole Glarm. Møntergr. 9 [K] ▯ Cent. 9048
- Oluf Glarm. Sølvg. 101 [K] ▯ By 2598x
- P Glarm. Brogade 17¹ [K] ▯ Am. 6217x
- Sofus Glarm. & Rammefabr. Adelg. 64 [K] ▯ Palæ 711 x
- V Glarm. Burmeistersg. 1 [K] ▯ Am. 3157y
- V Glarm. Vodroffs Tværg. 12 [V] ▯ V 6216y
- Vilhelm Glarm. (J C Marx's Eftf.) Svanevænget 10 [St] ▯ Ryv. 2111
- Niels Glassliber Todesg. 10 Aˢ [N]
- Valdemar Glassliber Svanev. 20 [L] ▯ Tg. 4326x Bp. Efteraarsv. 3 Charlottl.

Hansen A Graver v. St. Pauls Kirke Fredericiag. 84 [K] Palæ 463 x
- Alf. Graver Blaagaardsg. 44² [N]
- C Graver v. Domkirken st. Kannikestr. 13K [K]
- H Graver Abel Cathrines G. 27¹ [V] V 930 1v
- Harald Graver v. Taksigelseskirken Slangerup g. 32 A¹ [L]
- Julius fh. Graver Jens Juels G. 34 [Ø]
- N Chr. Graver Willemoesg. 83c [Ø] Ø 4475u
- Kurt Gravør (Amager Gravør Anstalt) Ulrik Birchs Allé 7 [S]
- S Gravøjr Broderskabsv. 7 [F] Gh. 2497
- A Gross. (Philipp & Hansen) Ægirsg. 8S [L]
- **Aage A Hansen** Gross. Agenturforr. Frederiksborgg. 54⁴ [K] Cent. 15890 & Priv. By 3180
- Aage Svane Gross. N-Frihavnsg. 86c [Ø] Ø 4157
- Aage W Gross. Peder Skrams G. 8³ [K] By 7735
- A Ankjær Gross. Hovedvagtsg. 6 [K] Cent. 1866 Bp. Sølvg. 28S [K] Palæ 222
- Alb. A Gross. Havneg. 49 [K] Palæ 2989
- Albert Gross. Agenturforr. Nørreg. 7 [K] Cent. 3676 & 14076 Postkonto 1875 Bp. Frdbg. Allé 26³ [V] V 3598
- Alex Hilmar Gross. Hothers Pl. 25¹ [L]
- Alfr. Gross. Agenturforr. Frm. Jacob Erlandsens G. 2 [Ø] Cent. 4806
- Allan Gross. (A N Hansen & Co.) Engelsborgv. 41 Lyngby Lyngby 1073
- A Mølgaard Gross. Skovlæct 6 Hell. Hell. 2257
- A M & Jeppesen Gross. Agenturforr. „Holckenhus" Ny Vesterg. 18 [V] By 8162
- A N & Co. Gross. st. Kongensg. 60 [K] Cent. 1626
- Arvor Gross. (Arvor Hansen & Jørgensen) Dalgas Boulevard 56 [F] Gh. 4430
- Arvor & Jørgensen Gross. Manufaktur en gros Linnésg. 24 [K] Cent. 5733
- A Silcowitz & Co. J M Thieles V. 2 A [V] N 7066
- Aug. Vilh. Gross. St. Markus Allé 4¹ [V] N 5880
- Axel Gross. Kvægtorvsg. 1³ [V]
- Axel Gross. (Cellograf Comp.) Aalebæksv. Holte
- Axel Gross. Frm. Kjøbmagerg. 22 [K] Cent. 1871
- Axel Gross. Stampesg. 2⁴ [V]
- Axel Gross. (Joh. Chr. Petersen & Søn) A N Hansens Allé 19 Hell. Hell. 1770
- **Axel Hansen** Gross. Gothersg. 8 [K] Cent. 12348 & Palæ 3813 Postkonto 22482 Bp. Danasv. (Vodroffspl.) 12¹ [V] V 4087
- Axel Gross. Agenturforr. Holbergsg. 19⁴ [K] By 7356
- Axel Gross. St. Thomas Allé 19² [V] V 2426y
- Axel Gross. (Dansk Lingeri Magasin) Dronn. Olgas V. 53² [F] Gh. 1907x
- Axel H Gross. Kongedybet 25 [S] Am. 3716 Bp. Gimles Allé 4 A³ [S]
- Axel H R Gross. Agenturforr. Bredg. 25 B [K] Palæ 356x Bp. Stokrosev. 6³ [S]
- Axel P Gross. (Axel P Hansen & Henriksen) Carolinev. 4 Hell. Hell. 425
- Axel P & Henriksen Gross. Havneg. 7 [K] Cent. 14560 & By 3346
- B Blum Gross. Havneg. 47 A² [K] By 6515
- Blum & Co. Gross. Agenturforr. Havneg. 47 A [K] By 6515
- Børge Gross. Julius Thomsens G. 14³ [V] N 6204
- C Gross. (Centralimporten) Maagev. 80² [L] Tg. 1363u
- C Gross. (C Hansen's Fedevareforr.) N-Frihavnsg. 4¹ [Ø]
- Carl Gross. Drejøg. 6² [St] Ryv. 899x
- Carl Gross. Lindegaardsv. 31 Charlottl. Ordr. 125
- Carl Gross. Rahbeks Allé 10¹ [V]
- Carl Gross. Nyelandsv. 8⁴ [F] Gh. 7595
- Carl C Gross. Isenkram en gros S-Boulevard 102⁴ [V] V 8095

Hansen Carl M Gross. (P Schou) Willemoesg. 16² [Ø] Ø 6238
- Carl O & Søn Gross. Agenturforr. Admiralg. 28 [K] Cent. 14128
- Carsten Gross. Nordborgg. 8² [Ø] Ø 5882
- C B Gross. (C B Hansen & Co.) Herman Triers Pl. 4⁵ [V]
- C B & Co. Gross. Agenturforr. Herman Triers Pl. 4 [V] N 7445
- C H Gross. (F V Hansen & Co.) Halfdansg. 27² [S] Am. 4506
- Chr. Gross. Brønshøjv. 54 Brh. Bella 1456
- Chr. Gross. Enghave Pl. 14 [V] Cent. 9012 Bp. Engmosev. 4 Charlottl. Ordr. 665
- Chr. Gross. Enghavev. 83 [V] Eva 883 Bp. Nørrebrog. 86¹ [N] N 4147x
- **Chr. A Hansen** Gross. Skrivemaskinforr. Nikolaj Pl. 9 [K] Cent. 9987 Postkonto 1946 Bp. Kochsv. 30S [V] V 4125
- Chr. & Co. Gross. Rolighedsv. 8 [V] Cent. 6670
- Chr. E Gross. Kong Georgs V. 15 [F] Gh. 7227
- Christian Gross. (Chr. Hansen & Co.) Borups Allé 116³ [L] Tg. 2208v
- 's Christian Eftf. Gross. Raadhusstr. 6 [K] Cent. 4994
- Christian Marius Gross. Frederiksv. 62³ [F]
- Chr. P Gross. Fabrikant (Porcelæn-Huset Chicago) Ceresv. 5 [V] Cent. 2706
- Chr. S Gross. Agenturforr. Under Elmene 8² [S] Am. 2124y
- C R Gross. Cykler en gros Amager Boulevard 120 [S] Am. 6822 Bp. Svinget 3³ [S] Am. 4032 v
- Daniel Gross. (Otto Madsen) Frederiksbergg. 25 [K] Cent. 156 Bp. Valbirkv. 3 Hell. Hell. 3214
- D O Gross. Dronn. Olgas V. 6 [F] Gh. 4412
- **E Hansen** Gross., V Bockelund's Eftf. Ved Stranden 20 [K] Cent. 241 Bp. Stockholmsg. 19³ [Ø] Ø 6330
- E Gross. Holger Danskes V. 64³ [F] Gh. 7373
- Einer Gross. Femkløverv. 1⁴ [S] Am. 1267x
- Ejnar Gross. Vendersg. 29 [K] Cent. 13529 Bp. I. Strandstr. 12¹ [K] Palæ 1932
- Elith Vogel Gross. (Alfr. Hansen) Jacob Erlandsens G. 2¹ [Ø]
- Erik Gross. (Erik Hansen & Co.) Holbergsg. 12¹ [K] By 57
- Erik Gross. (K Hansen & Co.) Strandv. 136 B³ Hell. Hell. 2074
- Erik & Co. Gross. Agenturforr. Holbergsg. 12 [K] Cent. 12680 & 12679
- E Tuxen Gross. Frdbg. Allé 13 A⁵ [V]
- F Gross. (Kbhvns Tæppelager) N-Farimagsg. 3² [K] By 7161
- **Frode Hansen** Gross. Frederiksborgg. 39 [K] By 8868 Postkonto 4666 Bp. Carl Plougs V. 3⁴ [V] Eva 2475
- Frode Gross. Vejlesøv. 54 Holte Holte 499
- Frode Lauge Gross. Agenturforr. Stormg. 20 [V] Cent. 7234 & By 7222 Postkonto 20976 Bp. Anker Heegaards G. 7³ [V] By 8468
- F V & Co. Gross. Kolonial en gros Kronprinsesseg. 32 [K] Cent. 7870 & Palæ 2526
- G Gross. (Louis Hansen & Søn) Kong. Tværv. 11 [F] Gh. 1225
- **G Hansen** Gross. Papir en gros Chr. d. 9. G. 7 [K] Cent. 12803 Bp. Skjoldsg. 11⁴ [Ø] Ø 4555
- G C Gross. (John Clausen & Co.) Jægersborg Allé 60 Charlottl. Ordr. 490
- Georg Gross. (C V Kjær) Hjortog. 3³ [St] Ryv. 1885
- Gerda Frøken Gross. (Carl Rée's Eftf.) Østbaneg. 167² [Ø] Ø 3644x
- G Landing Gross. Agenturforr. Jagtv. 84² [L] N 4566y
- H Gross. (Hansen & Willadsen) Grundtvigsv. 15³ [V]
- **H A Hansen** Gross. Frm. st. Kannikestr. 18 [K] Cent. 11514 Frilager Palæ 1851

Hansen Hans Gross. Yrsa Pl. 1¹ [F]
- Harald Gross. (Harald Hansen & Co.) Strandboulevarden 116³ [Ø] Ø 1983y
- Harald & Co. Gross. Holbergsg. 15 [K] Cent. 14166 Postkonto 20021
- Harry Gross. Klædeimp. Nikolaj Pl. 32 [K] Cent. 9524 Bp. Kanslerg. 4¹ [Ø] Ø 8151
- Hartvig Gross. Kompagnistr. 9¹ [K]
- H C Froken Gross. Frederiksstadsg. 1¹ [V] Eva 2404
- H C Gross. (C Husum's Eftf.) Linnésg. 14⁴ [K] Cent. 793
- H C Gross. Magnoleav. 47S Valby Vb. 102
- H C & Co. Gross. Overg. n. V. 39 [K] Cent. 794
- H Carl Gross. Helgolandsg. 7¹ [V] V 7332
- Heinrich Gross. Direktor (Brodr. Hansen „Trinitas") V-Boulevard 40bc [V] By 4067
- Henrik I Gross. Brolæggerstr. 12 [K] By 7902 Bp. Strandv. 179³ Hell. Hell. 1752y
- Henry C Gross. Weysesg. 45¹ [St]
- H Groth Gross. Agenturforr. Frm. Chr. d. 9. G. 6 [K] Cent. 3779 & 2779
- H J Gross. (H J Hansen & Co.) Kronprinsesseg. 43³ [K] Palæ 165
- H J & Co. Gross. N.-Voldg. 78 [K] Cent. 4561, 14787 & 14788 Postkonto 20540
- H Marius Gross. Jernbaneg. 4 A [V] Cent. 6793
- H O Gross. Worsaaesv. 11¹ [V] N 5426
- Holger Gross. Hartmannsv. 65 Charlottl. Hell. 2796
- Holger Gross. Strandv. 40 Hell. Cent. 5284 Postkonto 1227
- Holger Gross. Frm. V-Boulevard 41³ [V] Cent. 11876
- Holger Gross. St. Jakobs G. 9² [Ø] Ø 5014
- H P Gross. Agenturforr. Bredg. 25 B [K] Cent. 13119 Bp. Vingaards Allé 33 Hell. Hell. 405
- H P Gross. Grenaag. 5⁴ [Ø] Ø 3205v
- H P Gross. Struensg. 1¹ [N] N 7830
- H P Gross. Fedevarer en gros Mitchellsg. 2 [V] Cent. 10096 & 10845 Bp. Thingvalla Allé 30 [S] Am. 2899 Postkonto 4285
- H P Gross. Valdemarsg. 50S [V]
- H P Gross. (Pakhuset Oehlenschlægersg. 42) Risbjerggaards Allé 54, 56 Hvidovre Valby
- H Schwartz Gross. (Carl O Hansen & Søn) Carl Bernhards V. 15² [V] Eva 1592
- H V Gross. Fedevarer en gros Mitchellsg. 2 [V] Cent. 11985
- Iver fh. Gross. Junggreensv. 10¹ Vanl. Damsø 1664
- J H Gross. (J H Hansen & Co.) Henrik Steffens V. 2⁴ [V]
- J H Gross. Stockholmsg. 25³ [Ø] Ø 6067
- Johan Gross. (Nicolaj Jensen) Skovshovedv. 51 Charlottl. Ordr. 1619
- Johan D Gross. (Henriksen & Sønne) General Bahnsons V. 9³ [F] Gh. 7796
- Johannes Kristian Gross. Strandboulevarden 11² [Ø]
- Johs. C Gross. Vesterbrog. 92 [V] Cent. 14540 Postkonto 3315
- Johs. H Gross. Godthaabsv. 34 A⁴ [F] Gh. 3104x
- Johs. O Gross. Uraniav. 1 [V] Cent. 613
- J R Gross. (M. Gottschalk's Eftf., Johan Hansen & Co.) Østerbrog. 7² [Ø]
- J S Gross. MSH.R. Puggaardsg. 13⁴ [V] Cent. 1473
- Junias Gross. Azaleav. 6 Valby Vb. 873
- **J Vigand Hansen** Gross. Vimmelskaftet 42 B [K] By 8003 Bp. Bjerregaardsv. 2¹ Valby Vb. 1972
- Karl Gross. (Orga) Kattesund 16 [K]
- K & Co. Gross. Trikotage en gros st. Kongensg. 40 G [K] Cent. 10721 & 10722 Postkonto 3338
- Knud Gross. Ny Vesterg. 18 [V] Cent. 4312 & 4313 Postkonto 24194 Bp. Leifsg. 4⁴ [S] Am. 3997
- Knud Gross. Skibsreder (C K Hansen) Hultmannsv. 8 Hell. Hell. 3383

Hansen Knud Gross. Næstvedg. 16 Ø Cent. 14448
- Knud Gross. Nyhavn 13¹ K
- Knud Gross. Strandboulevarden 73² Ø Ø 4723u
- Knud S Gross. (Cellograf Comp.) Frdbg. Allé 60² V V 7546
- Lars Gross. Forchhammersv. 23ˢ V V 5069x
- Laur. Gross. Bjørnsonsv. 89 Valby Vb. 295
- Leo Gross. (Severin Petersen & Co.) Thorvaldsensv. 17⁴ V N 1796y
- Lind Gross. Kaffe en gros Hestemøllestr. 3 K Cent. 6419 Bp. Blaagaardsg. 29³ N N 2029x
- Louis C Gross. Strandboulevarden 3ˢ Ø Ø 6550
- Louis & Søn Gross. Trikotage en gros Kjøbmagerg. 26 K Cent. 11837, 14337 & 14338 Postkonto 2506
- Louis V Gross. Colbjørnsensg. 5³ V Eva 1876
- L Sehested Gross. Havneg. 53 K By 7791 Bp. Landsebakken Holte Holte 575
- Marius fh. Gross. Engtoftev. 4¹ V
- Michael Gross. Amicisv. 23ˢ V V 7513
- M S Gross. Bentzonsv. 47 F Gh. 4772
- Niels Forum Gross. Fortunv. 12 Charlottl. Ordr. 1907
- Niels P Gross. Gl. Kongev. 39 V Cent. 14424 & 14334 Bp. Gunløgsg. 9¹ S
- Norman H Gross. (C K Hansen) Tranevænget 8 Hell. Hell. 2992
- N P Gross. Guldborgv. 37ˢ F Gh. 617y
- **N P A Hansen** Gross. Aabenraa 31 K Cent. 7624 & 7644 Postkonto 20064 Bp. Solitudev. 1³ N N 4850 v
- O Gross. Aabenraa 30² K
- O Gross. Papirhdl. Vermlandsg. 6 S Bp. S-Boulevard 127² V Eva 189
- Oluf Gross. Brogade 15 K Cent. 8469 & 1605 Bp. Maribov. 8 A Valby Vb. 2546
- Oluf Gross. Trælastagentur Frdbg. Allé 4³ V V 9309 x
- O N Gross. (A T Møller & Co.) V-Voldg. 90² V By 7513
- O N & Co. Gross. isl. Købmænd Dronn. Tværg. 5 K Cent. 1599
- Orla Gross. st. Kongensg. 78 K Cent. 11615 Bp. Stjerneborg Allé 9 Søborg Søb. 1332
- Oscar Gross. Løvstr. 10 K Cent. 14275, 14274 & 5575 Postkonto 3415 Bp. Bellisv. 16 Brh. Gh. 6275
- Oscar Fr. Gross. Papir en gros S-Boulevard 80² V V 1118u
- Otto Gross. Agenturforr. Havneg. 53⁴ K By 7791
- Otto Stenersen Gross. Agenturforr. Fortunv. 17 Charlottl. Ordr. 465
- P Gross. Hørkram en gros Studiestr. 13 K By 8376
- Paul P Gross. Reventlowsg. 24¹ V V 3362
- Peder Gross. Agenturforr. Fælledv. 15 N Cent. 6340 Bp. Nørre Allé 21¹ N
- Peter Gross. Agenturforr. V-Boulevard 37⁴ V By 6418
- P F fh. Gross. Østbaneg. 9³ Ø Ø 5948
- Philip Gross. Østerbrog. 44³ Ø Ø 571 y
- P O Gross. Allég. 23¹ F Gh. 6295
- Poul Gross. Baldersg. 73⁴ L
- Poul Gross. Holmbladsvænge 12² S Am. 2150
- P Steen Gross. Halmt. 22ˢ V V 1339y
- R Gross. Agenturforr. Maglekildev. 13³ V Cent. 15116
- Rasmus Gross. Ny Kongensg. 20³ V By 4405
- Robert Gross. Studiestr. 5 K Cent. 15212 Bp. Njalsg. 37³ S
- Robert & Co. Gross. Studiestr. 5 K Cent. 15212 Postkonto 22804
- S A Gross. (S Hansen & Co.) Carl Johans G. 8³ Ø Ø 6382
- S A Gross. Balders Pl. 6² L Tg. 2212
- S & Co. Gross. Peder Hvitfeldts Str. 11 K Palæ 1530
- Sigurd Gross. Nakskovv. 17ˢ Valby

Hansen
- **Sophus Hansen & Søn** Gross. Nyhavn 53 K Cent. 4701 Postkonto 4662
- Stephan P Gross. Agenturforr. Ny Vesterg. 7B K Cent. 11263 Bp. Caroline Amalie V. 50 Lyngby Lyngby 1033
- Strange Gross. Solvænget 1¹ Sø Ryv. 3732x & Priv. Ryv. 3848y
- Sv. Gross. Paludan Müllers V. 8 V Cent. 11760 & Eva 314 Bp. Frederiksv. 3ˢ F Gh. 2968
- S V Gross. (L Kristensen) Kirkevænget 11 Valby Vb. 808
- Svend Gross. Trælasthdl. Dr. Priemes V. 7³ V
- Svend Aage Gross. Silkeborg Pl. 8ᵉ Ø Ø 5459 Bp. Stengaards Allé 92 Lyngby
- Sverre Gross. Peder Skrams G. 7² K
- Tage Gross. (A Hansen) Amager Landev. 101 Kastrup Kastrup 86
- Th. Gross. Klædeimp. Colbjørnsensg. 12 V V 168 Bp. H C Lumbyes G. 40 Sø Ryv. 168 x
- Theodor Gross. Møbelstoffer Valby Langg. 6 Valby Vb. 1154
- Theodor Gross. Lyngby Torv 9 Lyngby Lyngby 915
- **Theophilus Hansen** Gross. Skibsreder Agenturforr. „Langagergaard" Trørød Vedbæk Trørød 44 Telegramadr. „Theophilus" Skodsborg
- T J Gross. (Brændselsforr. Sterling) Alsg. 1² V
- Troldahl & Nielsen Gross. Bredg. 56 K Palæ 4156
- T Troldahl Gross. (Troldahl Hansen & Nielsen) Arendalsg. 3⁴ Ø
- Vald. Gross. Mynstersv. 7Aˢ V Cent. 2527
- Vald. Gross. Direktør (Waidtløw & Hansen) Gjørlingsv. 9 Hell. Hell. 682
- Vald. Gross. (Hansen & Co.) Ingemannsv. 8³ V N 1867y
- Vald. Gross. Fred. d. 6. Allé 4ˢ F Gh. 1069x
- Vald. E Gross. Carolinev. 29 Hell. Hell. 1007
- Valdemar Gross. Carolinev. 8 Hell. Hell. 2719
- Valdemar H Gross. Sækkehdl. Ny Adelg. 10 K By 8235 Bp. Vennemindev. 14² Sø Ryv. 3687
- Valentin Gross. (Brødr. Hansen „Trinitas") Vesterbrog. 179¹ V Cent. 11745
- V Blum Gross. (Blum Hansen & Co.) Havneg. 47 A² K By 6515
- V H Gross. (Carl V Hansen) Folkets Allé 12¹ F
- Viggo Gross. (Clausen & Vølding's Eftf). Nørrebrog. 90² N
- Viggo Gross. Østbaneg. 35² Ø Ø 7623
- Vilh. Gross. I E Ohlsens G. 5² Ø Ø 6617
- Vilh. Gross. N-Voldg. 52ᵉ K Cent. 15885
- Vilh. Gross. Sophus Schandorphs V. 6 Lyngby Lyngby 909
- Wilh. Gross. Aaboulevard 66² N N 2092x
- Vilhelm Gross. Ryvej 20 Holte Holte 282
- Vilhelm & Co., Akts., Gross. Hejrev. 43 L Cent. 6188 Postkonto 114
- & Willadsen Gross. Herrelingeri Brolæggerstr. 14 K Cent. 14002
- Will. Gross. Ingeniør (Salvator) Tibirkeg. 19³ N N 4544x
- Villiam Gross. Bragesg. 24² L
- William Gross. Eksportforr. Reventlowsg. 10 V Cent. 11765, 11766 & 11785
- Willie C K Gross. R. (C K Hansen) Kvæsthusg. 3² K Cent. 15887
- Wm. Gross. Strandhøjsv. 4 Charlottl. Ordr. 462
- Volf Gross. Njalsg. 22¹ S Am. 2881
- H Guldlistefabr. Mars Allé 100 Søborg
- Aage Guldsmed Grønneg. 27 K By 2628y Bp. Stefansg. 53³ L
- A O Guldsmedem. Strandv. 21 Sø Ryv. 1111y Bp. Gl. Kalkbrænderi V. 16⁴ Ø Ø 4898x
- C B Guldsmed Istedg. 93ˢ V V 8484 Bp. Stoltenbergsg. 3⁴ V
- C O Guldsmed Ribeg. 10A² Ø

Hansen Ferd. T Guldsmedem. Nørrebrog. 16 N N 7425
- Fernanda Guldsmed (Fru Fernanda Hansen & Co.) Rathsacksv. 1¹ V
- F F Guldsmedem. Frederiksborgg. 3 K By 4776
- Fru Fernanda & Co. Guldsmede Østerg. 53 K By 2258x
- Haagen Guldsmed Amalieg. 30⁵ K Palæ 1895v
- L Guldsmed Hannedal 12 Søborg
- Martha Frøken Guldsmedem. Frederiksborgg. 3⁴ K
- Olaf M Kofoed Guldsmed Valby Langg. 49A Valby Vb. 262
- Poul Akts., Guldsmedeforr. Nørrebrog. 163 L Tg. 4115
- Richard Guldsmed Skovstjernev. 12 L
- Sofus Guldsmedem. Gl. Kongev. 102 V V 3198 Bp. Kastaniev. 8 V V 7308
- V Frøken Guldsmed (A G Kaas's Eftf.) Willemoesg. 89¹ Ø
- Viggo Guldsmed & Ciselør Nybrog. 18 K By 2452x Bp. Dronningensg. 55³ K Am. 1556x
- Inga Storr Gymnastik- & Danselærerinde Carolinev. 21 Hell. Hell. 1044
- Johs. Gymnastiklærer N J Fjords Allé 3¹ V N 3879x
- N V Gørtlerm. Ny Adelg. 12 K By 3153 Bp. Viktoriag. 11⁴ V
- Th. Gørtlerm. Løvstr. 9² K
- Viggo Gørtlerm. Læderstr. 26 K By 7361 Bp. Agersøg. 15³ Sø
- Vilh. Hdlsagent Jacobys Allé 4² V
- Hans Chr. Hdlsfuldm. Jyllandsv. 32ˢ F
- A Hdlsgartner Islevbrov. Islev Husum Islebro 28
- A Hdlsgartner Prøvensv. Rødovre Valby Rødovre 117
- A Hdlsgartner Frm. Amager Landev. 101 Kastrup Kastrup 86 & Kastrup 686
- Alfred P Hdlsgartner Skoleholdev. 81 L Tg. 841
- Aug. Hdlsgartner Kastrupv. 211 Kastrup Kastrup 79
- Axel Hdlsgartner Virumv. 81 Lyngby Frederiksdal 27
- C Hdlsgartner Schioldannsv. 5 Charlott.
- C F Hdlsgartner V-Paradisv. 50 Holte
- Chr. Hdlsgartner Aalekistev. 46 Vanl.
- Christen Hdlsgartner Hummeltoftev. 4 Lyngby Frederiksdal 47
- E S Hdlsgartner Lyngbyv. 317 Gjentofte Gjent. 142
- F D Hdlsgartner Hellerupv. 32 Hell. Hell. 580 x
- H Hdlsgartner Lyngbyv. 349 Gjentofte
- H Hdlsgartner V-Paradisv. 28 Holte
- H Hdlsgartner Aalekistev. 46 Vanl.
- H C Hdlsgartner Sogneraadsmedl. Nørrevangen Islev Husum Islebro 11
- H P Hdlsgartner Fort Allé 12 Lyngby Lyngby 759
- H P Hdls- & Anlægsgartner Jægersborgv. 52 Lyngby Lyngby 359
- H P Hdlsgartner Prisholmv. 56 Valby Vb. 244 Bp. Gl. Jernbanev. 1 D¹ Valby
- J Chr. Hdlsgartner V-Paradisv. 1 Holte
- Jens Hdlsgartner Gl. Kjøge Landev. Villa Nova Valby Vb. 68
- J P Hdlsgartner Kiærs Allé 7 Søborg
- Ludvig Hdlsgartner Strandmarksv. Hvidovre Valby Hvidovre 44
- P A Handelsgartner Rundforbi v. Trørød Vedbæk Trørød 65
- S Ertmann Hdlsgartner Svend Elgaards Allé Kastrup Kastrup 427
- Sofus Hdlsgartner Frederiksborgv. Henriettehøj L
- **Handelshuset Vilhelm Hansen's Eftf.** Carl Jacobsens V. 17 Valby Cent. 10131 & 10331
- Carl V Hdlsrejsende Hørsholmsg. 30² L Tg. 2915y
- Georg Holm Hdlsrejsende Peter Fabers G. 33⁴ N N 4668y
- H C Hdlsrejsende Nyelandsv. 19⁴ F Gh. 3903y

Hansen Holger Hdlsrejsende Halmt.2¹ V ☎ V 4423
- H P Hdlsrejsende Trekronerg. 50ˢ Valby ☎ Vb. 1144
- Jens Hdlsrejsende Ahrenkildes Allé 18 S ☎ Am. 7672
- Johs. F Hdlsrejsende Hellerupv. 39¹ Hell.
- Nicolai Hdlsrejsende Ved Linden 10⁴ S ☎ Am. 2995y
- NielsHdlsrejsende Hostrupsv. 6ˢ V ☎ N 3062 v
- Thyge Hdlsrejsende Strandv. 136A² Hell. ☎ Hell. 2042
- Vald. Hdlsrejsende Kronprinsesse Sofies V. 12 B³ F ☎ Gh. 7492
- Victor Hdlsrejsende St. Thomas Allé 6¹ V ☎ Eva 1390
- Viggo G Hdlsrejsende Øresundsg. 98⁴ Ø ☎ Ø 2843u
- Vilh. Hdlsrejsende Svend Trøsts V. 14⁴ V
- Valborg Frøken Handskeforr. (Handskeforr. Geva) Gothersg. 105ᵉ K
- Alvilda Hatteforr. Enghavev. 28 B V
- C Thorning Havarieksperт Borups Allé 139¹ L ☎ Gh. 4611
- H C Holm Havneekspeditør Strandboulevarden 14⁵ Ø ☎ Ø 4125x
- H Chr. Havnemester Løjtn. R. Classensg. 19B³ Ø ☎ Ø 5235
- Carl L Herreekviphdl. Nørrebrog. 190 L ☎ Tg. 60u Bp. Nørrebrog. 194⁴ L ☎ Tg. 4333
- Herman Herreekviphdl. Rantzausg. 29 N ☎ N 1062v Bp. Skotterupg. 13² L ☎ Gh. 3860u
- H P Herreekviphdl. Skrædderm. (P C Larsen) Nyvej 4¹ V ☎ V 6673y
- J C Herreekviphdl. Toldbodg. 19 K ☎ Palæ 818 Bp. Overg. o. V. 106¹ K
- Julius W Herreekviphdl. Jernbane Allé 37 Vanløse ☎ Damsø 617
- L Herreekviphdl. Østerbrog. 93 Ø ☎ Ø 5170 Bp. Østerbrog. 142⁴ Ø ☎ Ø 8307
- P Herreekviphdl. Nørrebrog. 218 L ☎ Tg. 1009
- Thor Herreekviphdl. Dybbølsg. 58 V ☎ V 7112
- Vald. Herreekviphdl. Vesterbrog. 8 V ☎ By 4111 Bp. Maglekildev. 15² V ☎ V 8958
- Vilh. Herreekviphdl. (London Magasinet) Hospitalsv. 4¹ F
- 's Børge Herreskrædderi, Akts., Hammerichsg. 4 V ☎ Cent. 5053
- Jens Hestehdl. Falkoner Allé 12ˢ ᴮᵇ F ☎ Cent. 8999
- N P Hestehdl. Vognmand Vesterbrog. 140 V ☎ Cent. 15852 Bp. Vesterbrog 164¹ V ☎ V 9747
- Trygg Levin Hestehdl. Gl. Kongev. 7² V
- Hakon Hotelejer Forchhammersv. 11ˢ V
- Julfh. Hotelejer Zeuthens Allé 3 Hell. ☎ Hell. 3510
- Theodor Hotelejer V-Boulevard 8 V
- Dagmar Frue Hotel Garni Vesterbrog. 24¹ ☎ V 8077
- C F Hotelforpagter Bredg. 31 K
- Vilh. Hovedbogholder St. Jakobs G. 14³ Ø
- Axel Hovedkasserer Haderslevg. 5² V ☎ V 6919y
- Hans Hovedkasserer Reinettev. 11 Brh. ☎ Gh. 2883
- Julius Hovedkasserer MB. Dronn. Dagmars Allé 22ˢ Valby ☎ Vb. 499
- Edith Frøken Hulsømforr. Falkoner Allé 82 F ☎ N 1055
- Helene Frue Hulsøm- & Plisséforr. Smyrnav. 28 S ☎ Am. 6776
- A V E Hundebadeanst. Griffenfeldtsg. 15 N ☎ N 6865 Bp. Pilestr. 67¹ K ☎ By 2150v
- A Frue Husejerinde Prinsesse Alexandrines Allé 81 Charlottl. ☎ Ordr. 55
- A M Frue Husejerinde Strandv. 211ˢ Hell. ☎ Hell. 4290
- Anders Husejer Rolfsv. 25¹ F ☎ Gh. 4469
- Chr. Husejer Branddirektør Kochsv. 13¹ V ☎ V 6600v
- Chr. Husejer Dybbølsg. 14¹ V ☎ V 899v
- Christiane Enke e. Murerm. Husejerinde Sortedamsdoss. 79A³ Ø ☎ Cent. 9996

Hansen C P Husejer Amagerbrog. 61¹ S ☎ Am. 7959y
- Fr. Husejer Ydunsg. 8² L
- Hans Husejer Blytsv. 4 F ☎ Gh. 1242
- H C Husejer Skjulhøj Allé 45 Vanl. ☎ Damsø 1533
- H P Husejer Skipper Clements Allé 7 S ☎ Am. 6669y
- Johs. Husejer Fuglegaardsv. 40 Gjentofte ☎ Gjent. 234
- J P Husejer Frisersv. 20 Charlottl. ☎ Ordr. 2607
- Jul. Husejer Ringstedg. 8¹ Ø ☎ Ø 461x
- Lars Husejer Johnstrups Allé 4¹ V ☎ N 5677
- M Enkefrue Husejer Faxeg. 28¹ Ø ☎ Ø 5980
- Niels Husejer Sortedamsdoss. 59 Ø ☎ N 2159x
- Rasmus Husejer Hjortholms Allé 33 L
- R H Husejer Hyldegaardsv. 38 Charlottl. ☎ Ordr. 2265
- Svend Husejer A L Drewsens V. 10³ Ø ☎ Ø 5519
- Thorvald Husejer Østerbrog. 126⁴ Ø ☎ Ø 7551
- A P Husmand ML. Postadr. Rigsdagen K
- Johs. Husmand MF. Postadr. Rigsdagen K
- Alfr. Hørkr. Wildersg. 45 K ☎ Am. 4661
- Anna Hørkr. Skytteg. 13 N ☎ N 2512x
- Axel Hørkr. Danasv. 27 V ☎ V 8355
- Bernhard Hørkr. Hedebyg. 14 V ☎ V 8680
- C A Hørkr. Vognmand St. Peders Str. 35 K ☎ By 1835x
- Carl Hørkr. Aaabenraa 10 K ☎ By 5693y
- Chr. Hørkr. Howitzv. 18 F
- Chr. Hørkr. Adelg. 92 K ☎ Palæ 2592v
- Edv. Hørkr. Steenwinkelsv. 1 V ☎ N 2857y
- Ernst Hørkr. Rørholmsg. 7 K ☎ By 77u
- Frederik Hørkr. Roskildev. 151 Valby ☎ Vb. 2611
- H Hørkr. Viborgg. 34 Ø ☎ Ø 3649x
- H A Hørkr. Turesensg. 10 K ☎ By 5936y
- H C Hørkr. Fredericiag. 47 K ☎ Palæ 784u
- H C Hørkr. Nørre Allé 21 N ☎ N 5185
- H M Hørkr. Korsg. 37 N ☎ N 5867
- H P Hørkr. Vognmand Oxford Allé 21 S ☎ Am. 6386
- I P Hørkr. Hellasv. 16 S ☎ Am. 922
- Jens Hørkr. Dronningensg. 7 K
- Jens Hørkr. Holbergsg. 16 K ☎ By 209y & Priv. ☎ By 5728y
- J G G Hørkr. Jægerg. 14ˢ N ☎ N 1431x
- Julius Hørkr. Saxog. 40 V ☎ V 3719
- J V Hørkr. Gl. Mønt 27 K ☎ By 2752x
- K Hørkr. Fiolstr. 27 K ☎ By 4043
- Lars Hørkr. Fiolstr. 34 K ☎ By 2702y
- L P Hørkr. Flensborgg. 39ˢ V ☎ V 5392u
- L P Hørkr. S-Boulevard 63 V ☎ V 4463
- O Hørkr. Gl. Kongev. 141 V ☎ V 2287y
- Ole Hørkr. Nansensg. 25 K ☎ By 6018 Bp. H C Andersens G. 8¹ K
- P Hørkr. Lyngbyv. 19 St ☎ Ryv. 490
- P Hørkr. Webersg. 3 Ø ☎ Cent. 1961
- R Hørkr. Østbaneg. 113 Ø ☎ Ø 1337x
- Aage Ingeniør Cand. polyt. Strandv. 31 Hh. St ☎ Ryv. 1808
- Aage Ingeniør Nannasg. 12ˢ L
- A B A Ingeniør Lyngby Torv 6 Lyngby. ☎ Lyngby 353
- A B C Ingeniør Generalkonsul for Tyrkiet R. DM. Industribygningen Vesterbrog. 1 A V ☎ Cent. 6806 & 6807 Telegramadr. „Abcimpuls" Bp. Femte Juni Pl. 13 F ☎ Gh. 7370
- **A. B. C. Hansen Comp.** Ingeniørfirma Maskin- & Handelscomp. Industribygningen Vesterbrog. 1A V ☎ Cent. 6806 & 6807 Telegramadr. „Abcimpuls"
- A Edm. Ingeniør Gross. Kjøbmagerg. 22 K ☎ Cent. 14777 Bp. Dalgas Boulevard 1² F
- A L Ingeniør Lemchesv. 9 Hell. ☎ Hell. 699y
- Andr. Ingeniør u. Stadsing. Dir. Kochsv. 19ˢ V ☎ V 8661
- Axel Ingeniør Steenwinkelsv. 5² V ☎ N 3394x
- Brynjulf Ingeniør Munkensv. 10² L
- Carl Ingeniør Ulrik Birchs Allé 6³ S
- Carl Ingeniør Willemoesg. 36⁴ Ø ☎ Ø 3116y

Hansen Charles Ingeniør Mariendalsv. 31² F ☎ Gh. 1625
- Demant Ingeniør Falkoner Allé 102¹ F ☎ N 3414
- Edvard Storm Ingeniør (Storm Hansen & Co.) Viggo Rothes V. 40 Charlottl. ☎ Hell. 4142
- Edvin Ingeniør Strandv. 32Bˢ St ☎ Ryv. 3661
- Ejner Ingeniør Cand. polyt. Lundtoftev. 13 Lyngby
- E P Ingeniør Theklasv. 17⁴ L
- Erik Ingeniør (Storm Hansen & Co.) Vagtelv. 56 F ☎ Gh. 6768
- F E Ingeniør Cand. polyt. Frederikkev. 1¹ Hell. ☎ Hell. 2501
- Fred. Ingeniør St. Hans G. 2³ N ☎ N 6393
- Georg Ingeniør Duntzfeldts Allé 16ˢ Hell. ☎ Hell. 1210
- Georg Ingeniør H C Ørsteds V. 12³ V ☎ Eva 1940
- Gerhard Ingeniør Cand. polyt. Ø-Søgade 104² Ø ☎ Ø 7358
- H Ingeniør Svanemøllev. 110 Hell.
- H Ingeniør Cand. polyt. Amagerbrog. 45⁴ S ☎ Am. 528x
- H A Ingeniør Gærdasg. 3, 5 Valby
- Hans Ingeniør Lyngbyv. 65¹ St ☎ Ryv. 406y
- Hans Peter Ingeniør Helgolandsg. 19³ V
- H C Ingeniør Zinniav. 7 Kastrup ☎ Kastrup 570
- H C Ingeniør Falkoner Allé 67³ F
- H C Ingeniør Hyrdev. 12 Hell. ☎ Hell. 2100
- H Chr. Ingeniør Danasv. 38² V
- H C O E Ingeniør Hambros Allé 30 Hell. ☎ Hell. 2755
- H E Ingeniør Lyngbyv. 44ˢ St ☎ Ryv. 2012v
- Hervey Ingeniør L J Brandes Allé 11⁴ V ☎ N 3470x
- H F Bagge Ingeniør Peter Bangs V. 51¹ F ☎ Gh. 3186v
- H F C Ingeniør Cand. polyt. Sundvænget 12 Charlottl. ☎ Hell. 3333
- H H Ingeniør Jernbane Allé 65² Vanl.
- H Kok Ingeniør Bernstorffsv. 82 Hell.
- H L Ingeniør Cand. polyt. Peter Bangs V. 78⁴ F ☎ Gh. 6115
- Holger Blichert Ingeniør Cand. polyt. Guldbergs Pl. 20¹ N ☎ Cent. 1521
- Holger Peschardt Ingeniør Hyldegaards Tværv. 22 Charlottl. ☎ Ordr. 2213
- H P Ingeniør Vesterbrog. 16² V
- H P Ingeniør Kong. Nyt. 21⁴ K
- H V Ingeniør Kronprinsesse Sofies V. 9⁴ F
- H V Møller Ingeniør Humlebækg. 2³ L
- J E M Ingeniør Øresundsv. 3⁴ S
- Jens Ingeniør Strandboulevarden 13² Ø ☎ Ø 5429
- J G Schlägelberger Ingeniør v. Landbohøjskolen Cand. polyt. Erik Menveds V. 2ˢ V
- J J Ingeniør Cand. polyt. Falkoner Allé 32³ F ☎ N 3814y
- Johs. Ingeniør Cand. polyt. Østerbrog. 2A (Pavillonen) Ø ☎ Cent. 12280 & Palæ 3700 Bp. Østerbrog. 91⁵ Ø ☎ Ø 1642y
- J Tolver Ingeniør Cand. polyt. Gaasebæksv 20² Valby ☎ Vb. 1974x
- J William Ingeniør Cand. polyt. Saltværksv. 111 Kastrup ☎ Kastrup 502
- Kai Ingeniør Cand. polyt. Rebekkav. 51¹ Hell. ☎ Hell. 4096
- Kai A Ingeniør Cand. polyt. Emilieg. 2³ V ☎ Eva 291
- Kaj E Ingeniør Italiensv. 29¹ S
- Kaj Valentin Ingeniør Dronn. Tværg. 6Hh.² K ☎ Palæ 4101x
- Karl Ingeniør Peder Skrams G. 7¹ K ☎ By 7064
- K G Ingeniør Ved Klostret 19⁴ St ☎ Ryv. 1348u
- Knud Ingeniør Cand. polyt. Ø-Farimagsg. 79¹ Ø
- K Stellfeld Ingeniør Cand. polyt. Markv. 6 Brh. ☎ Gh. 5218y
- Leo Ingeniør Cand. polyt. Nørrebrog. 57⁵ N
- Marius Ingeniør Enighedsv. 10³ Charlottl. ☎ Ordr. 3198y
- N C Ingeniør Kapt. R. Gjentofteg. 69¹ Gjentofte ☎ Gjent. 1620

Hansen Niels Ingeniør Fabrikant Amerikav. 4 V ☎ V 3893 & Cent. 13357 Postkonto 22106 Bp. Ahlmanns Allé 25 Hell. ☎ Hell. 2784
- N M Ingeniør Tingskiftev. 4 Hell. ☎ Hell. 4116
- O Ingeniør Hesseløg. 13¹ Sø ☎ Ryv. 1242x
- Osmund Ingeniør Kragev. 4¹ Hell. ☎ Hell. 4505
- Peter Ingeniør (H Meisner-Jensen) Stægers Allé 17 F ☎ Gh. 6872
- Peter Orm Ingeniør Cand. polyt. Rebekkav. 35ˢ Hell. ☎ Hell. 4146x
- P Flemming Ingeniør Cand. polyt. Willemoesg. 34⁴ Ø ☎ Ø 1703v
- Poul Ingeniør Ellevadsv. 11 Charlottl. ☎ Ordr. 2821
- R Mølgaard Ingeniør Cand. polyt. Finsensv. 42² F ☎ Gh. 5643v
- Rob. Ingeniør Smakkegaardsv. 85 Gjentofte
- Rud. Ingeniør (G Christensen & Hansen) Carit Etlars V. 9 V ☎ V 1368
- Sv. A Ingeniør Smalleg. 22³ F ☎ Gh. 59 y
- Svend Ingeniør Strandboulevarden 12⁵ Ø ☎ Ø 5496
- Søren Ingeniør Ove Billes V 9ˢ S
- Thorvald Ingeniør Cand. polyt. Emdrupv. 126 L ☎ Søb. 278
- V A Ingeniør Jens Juels G 45¹ Ø
- Walther Wessel Ingeniør Cand. polyt. Mynstersv. 9⁴ V
- V C Ingeniør Eskjærsv. 3¹ Vanl.
- E A Ingeniørassist. v. Statstelegrafv. Kildeskovsv. 38 Gjentofte ☎ Gjent. 1589
- Emanuel Ingeniørassist. Ved Sønderport 1 S ☎ Am. 4056
- P Ingeniørassist. Duntzfeldts Allé 3ˢ Hell. ☎ Hell. 171y
- Emil Inkassator i Glarm. Glasfors. Rørholmsg. 1⁴ K
- Estella Inspektrice Tranev. 19⁴ L ☎ Tg. 2862
- A H Inspektør Skoleholderv. 13³ L ☎ Tg. 4356x
- Arn. Inspektør Ny Vesterg. 17ᴮᵇ·¹ K ☎ By 5406y
- Axel Inspektør Rigensg. 30 K
- Carl Inspektør Beringsv. 7³ F ☎ Gh. 6820
- Carl Inspektør u. Rodeforv. Upsalag. 4¹ Ø ☎ Ø 2302x
- Chr. Inspektør Prinsesseg. 6² K ☎ Am. 2401x
- Chr. Inspektør Sølvg. 92¹ K ☎ By 5722v
- Daniel Inspektør Ny Carlsberg V. 33¹ V ☎ V 7155
- Emil Inspektør Jernbane Allé 5C¹ Vanl. ☎ Damsø 1988
- G Gammelgaard Inspektør Hviddingv. 23¹ Rødovre Valby
- Hans Inspektør Overl. v. tekn. Skole i Kbhvn. Kongeledet 3 Charlottl. ☎ Ordr. 2767
- H J Inspektør Østerbrog. 47¹ Ø ☎ Ø 3584y
- J Inspektør Mariendalsv. 32 Aˢ F ☎ Gh. 6863
- Marius Inspektør Ærenprisv. 16 Gjentofte ☎ Gjent. 189
- O Inspektør Blegdamsv. 74ˢ Ø
- Thyra Frøken Inspektør v. Statens Lærerhøjsk. Odenseg. 14⁴ Ø ☎ Ø 3636
- V G Inspektør Jagtv. 3¹ L ☎ Gh. 1862 x
- Vilhelm Inspektør Bjørnsonsv. 5ˢ Valby ☎ Vb. 799
- Wilhelm Inspektør Mariendalsv. 36 Bˢ F ☎ Gh. 735y
- Vilh. Klüwer Inspektør Udbyg. 1¹ N ☎ N 4097v
- E Dahl Instrumentmager Gl. Kongev. 39 V ☎ Eva 1562
- **Holger Hansen** Instrumentmager Niels Hemmingsens G. 4 K ☎ By 7326 Postkonto 3178 Bp. Østerbrog. 156² Ø
- K A Instrumentmager Halls Allé 7¹ V ☎ V 9947
- M Instrumentmager Slotsg. 2 N ☎ N 2879v
- S Chr. Instrumentmager Trepkasg. 4ˢ Ø ☎ N 1167v
- H W S ps. Intendant Bogholder Torbenfeldtv. 3ˢ Brh.
- Axel Isenkr. Haraldsg. 78¹ Sø
- B Texière Frue Isenkram- & Porcelænsforr. N-Frihavnsg. 71 Ø ☎ Ø 2021

Hansen Chr. V Isenkr. Istedg. 95 V ☎ Cent. 4928 Bp. Kirkevænget 6Aˢ Valby ☎ Vb. 2806
- C J Isenkr. Amagerbrog. 59ˢ S ☎ Am. 633 v Bp. Prøvestens Allé 13¹ S
- E Preben Isenkr. Korsg. 7 N ☎ N 6484
- Georg Isenkr. Strandv. 161 Hell. ☎ Hell. 358
- Hans Isenkr. Tagensv. 70 L ☎ Tg. 3283x Bp. Willemoesg. 18¹ Ø
- Johan Isenkr. Amagerbrog. 73 S ☎ Am. 274y Bp. Amagerbrog. 98³ S ☎ Am. 3833x
- Olfert Isenkr. Rebekkav. 59ˢ Hell. ☎ Hell. 485
- Osvald Isenkr. (Isenkram & Køkkenudstyrsmag. Borup) Adelg. 31ᴹᵇ·³ K ☎ Palæ 287y
- Otto Isenkr. Frederikssundsv. 27 L ☎ Tg 70v Bp. Henriksv. 10 L ☎ Tg. 2423
- Rasmus Isenkr. Frederikssundsv. 34 L ☎ Tg. 2363
- Robert Isenkr. Torveg. 55 K ☎ Am. 6059y Bp. Dublinv. 9ˢ S
- Scharling Isenkr. Istedg. 47 V ☎ V 8211 Bp. Bramslykkev. 46ˢ Valby
- N Isoleringsfabr. (Nordisk Isolerings- & Handels-Kompagni) Godthaabsv. 181ˢ Brh. ☎ Gh. 6129
- Poul Isoleringsforr. (Dansk Isoleringsforr.) V-Allé 27¹ Valby ☎ Vb. 2851
- H Jernhdl. Fanøg. 29 Sø ☎ Ryv. 471y & Lahmborg Jernhdl. Dannebrogsg. 45 V ☎ V 2340x
- [Jordemødre se Afd. VII Fag-Register]
- Anton Journalist st. Kannikestr. 10 K
- C H V Journalist Gunløgsg. 4¹ S
- Gunnar Journalist Lundtofteg. 94⁴ L ☎ Tg. 1773x
- Hans Journalist Nørrebrog. 49⁴ N ☎ N 4167
- Knud Vald. Journalist Njalsg. 26A⁴ S
- Oskar Journalist Hulgaardsv. 102² Brh. ☎ Gh. 5125y
- Poul Journalist Bredg. 69¹ K ☎ Palæ 2232
- **Chr. P Hansen** Kaffe- & Tehdl. Frm. Kjøbmagerg. 55 K ☎ Cent. 5242, 11242, 12242 & 15952 Postkonto 2302
- Chr. P J Kaffehdl. (Chr. P Hansen) Enighedsv. 41 Charlottl. ☎ Ordr. 1245
- E G R Kaffehdl. (Chr. Halberg's Eftf's Eftf.) J M Thieles V. 3B V
- E H Kaffehdl. Trekronerg. 3 Valby ☎ Vb. 2643y
- Elver Kaffehdl. Falkoner Allé 79 F ☎ Gh. 1816x
- Erik Kaffehdl. Roskildev. 252 Rødovre Valby ☎ Rødovre 230 Bp. Valby Langg. 126² Valby
- Helene Kaffehdl. Sølvg. 85C³ K
- Janus Kaffehdl. Hjortekærsv. 165 Klpbg.
- Johanne Kaffehdl. Peder Hjorts V. 2ˢ Valby ☎ Vb. 1350 x
- Julius Kaffehdl. Bavnevangen 13³ Brh.
- Martin Kaffehdl. Worsaaesv. 2¹ V ☎ N 1738
- Mary Frøken Kaffehdl. Holmbladsg. 81ˢ S ☎ Am. 3280y
- R J Kaffe- & Konfekturehdl. Rantzausg. 54 N
- S Frue Kaffehdl. Allersg. 18³ L ☎ Tg. 401
- S Frue Kaffehdl. Hellerupv. 15A Hell. ☎ Hell. 3240
- M Kaffe- & Koloniallager Nørrebrog. 108 ☎ N 365x
- Chr. Kakkelovnsrensning Viborgg. 26 Ø ☎ Ø 6510
- Knud Kakkelovnsrensning Kongedybs Allé 10 S ☎ Am. 8028
- J A Kammerass. DM. Femkløverv. 1² S
- C P M Kmh. Kabinetssekr. Chef f. H. M. Kongens Intendantur K. DM. Stavangerg. 4³ Ø ☎ hemmeligt Nr.
- Niels kgl. Kammersanger R. DM. Aaboulevard 40³ N ☎ N 580
- Paul tysk Kammersanger Dronningensg. 55³ K ☎ Am. 1556x
- Carl P Kancellir. Kordegn v. Holm. Kirke R. FM. Cort Adelers G. 5¹ K ☎ By 765
- Ernst fh. Kantor R. Kochsv. 25ˢ V ☎ V 4464
- Erik Kapelmester Thingvalla Allé 12³ S ☎ Am. 5611v

Hansen M Kapelmester Maria Kirkepl. 6¹ V
- Anton kgl. Kapelmusikus Pianist R. Ravnsborgg. 19⁴ N
- Victor kgl. Kapelmusikus Kantor Classensg. 51⁴ Ø ☎ Ø 2101v
- Chr. J A Kapt. R. Falkoner Allé 15¹ F
- H E Kapt. R. Martensens Allé 6² V ☎ V 5206u
- Kaj Islin Kapt. i Fodf. Smalleg. 36E³ F
- N Limkilde Kapt. Ole Bruuns V. 1⁴ Charlottl. ☎ Ordr. 2098y
- Oscar Kapt. i Fodf. Assurandør Vodroffsv. 43² V ☎ Eva 2267
- S P Kapt. Hulkærsv. 15¹ Søborg
- S V Kapt. Lodsinsp. R. DM. Sundvænget 32 Charlottl. ☎ Hell. 3162
- T Kapt. i Art. R. Aaboulevard 86³ N ☎ N 1087y
- Axel Karetmager Bredahlsv. 4¹ Valby
- C L Karetmagerm. Aalekistev. 98 Vanl. ☎ Damsø 392
- F Karetmagerm. Taarnby pr. Kastrup
- R M Karetmager Tagensv. 91² L ☎ Tg. 3428x
- H P Kartoffelhdl. en gros Frdbg. Bredeg. 19 F ☎ Gh. 6132
- Jørgen Kartoffelhdl. en gros Asger Rygs G. 10² V ☎ V 7053
- Vald. Kartoffelhdl. Asger Rygs G. 8¹ V ☎ Eva 2110
- G Kartograf Holmegaardsv. 8² Charlottl. ☎ Ordr. 109
- Hans Kassekontrolør v. Statsanst. f. Livsfors. R. Allég. 15 B¹ F ☎ Gh. 1078y
- Aage Kasserer u. Rodeforv. Geysers Allé 12 S ☎ Am. 3158
- C F fh. Kasserer Hans Tavsens G 3ˢ N ☎ N 2768y
- Einar Kasserer i Arbejdernes Andels-Boligforen. Ellevangen 11 Brh. ☎ Bella 577
- Jens Kasserer Dunhammerv. 3 L ☎ Søb. 759
- J V Kasserer Hillerødg. 116³ Brh.
- K Kasserer Tagensv. 52 L ☎ Tg. 1426y
- Richard Kasserer Vesselsg. 2² N
- Th. Kasserer Nansensg. 38⁴ K ☎ By 2563y
- C H Kedelsmedem. Rughavev. 9³ Valby
- Charles Kemigraf Reproduktionsanst. Pilestr. 19—25 K ☎ Cent. 5085 Bp. Skaaneg. 2³ S
- Albin kem. Fabr. I E Ohlsens G. 5 Ø ☎ Cent. 7625 Bp. Holsteinsg. 16² Ø
- H P kem. Fabr. Haveselskabetsv. 1A V ☎ V 115v
- 's Martin kem. tekn. Laboratorium Gasværksv. 21 V ☎ V 9991
- H A Kioskejer Vestergaardsporten 1² Brh.
- Hans A Kioskforr. Frederikssundsv. 139 Brh. ☎ Bella 505 Bp. Frederikssundsv. 132 Brh. ☎ Bella 187
- Johannes Kioskejer (Chrsthvns Kiosk) Rialtov. 13 S ☎ Am. 1652y
- K A Kioskforr. Charlottl. Stationsv. 1 Charlottl. ☎ Ordr. 2772
- P Kioskforr. Thorshavnsg. 28 S ☎ Am. 5086
- Th. Kioskejer N-Fasanv. 137 F ☎ Gh. 7985
- Christine Frøken Kjoleforr. (Vogue) Prinsesse Maries Allé 17⁴ V ☎ V 2353y
- Petra Frøken Kjoleforr. Prinsesse Maries Allé 17⁴ V ☎ V 2353y
- & Tabel Kjoler en gros Gl. Kongev. 15A V ☎ V 8194
- A Robert Klkollektrice Professorinde Sortedamsdoss. 79 Ø Bp. Østerbrog. 85⁴ Ø ☎ Ø 7876
- BK Frøken Klkollektrice Danasv. 38¹ V
- Ellen Frue Klkollektrice Adolph Steens Allé 8 V Bp. St. Knuds V. 24¹ V ☎ V 7270
- Emma Klkollektrice Adelg. 48¹ K ☎ Palæ 289v
- H Frue Klkollectrice Østerbrog. 17 Ø
- Iris Gilbe Enke e. Forfatter Klkollektrice Skytteg. 6² N ☎ N 4426x
- Nelly Klkollektrice Blaagaardsg. 46¹ N ☎ N 1220x
- Nic. Klkollektør Mariendalsv. 2A F
- Oscar Klkollektør Oehlenschlægersg. 27¹ V

Hansen's Andrea FrueKlinikKristianiag.8Ø Ø 6917
- Knud Klædehdl. (J W Hvidberg, fh. I D Schmidt's Eftf.) Thorvaldsensv. 20² V V 9207v
- G Klædeskofabr. Webersg. 3¹ Ø
- Margrethe Kogerske Vejleg. 12² O Ø 792 v
- Gunnar Kolonialhdl. Ingerslevsg.118 V V 9966
- H I Koloniallager Prinsesse Charlottes G. 11 N N 5754 Bp. Anemonev. 3 Gjentofte Gjent. 1087
- Lilli Koloniallager Polensg. 10 S Am. 1602x
- Godfred Kommandør R.DM. FM. Gernersg. 24 K Cent.7230
- Einar Kommissionær Kjærstrupv. 6⁸ Vanl. Damsø 1699
- Halvdor Kommuneassist. Dronninggaards Allé 55 Holte
- A Kommunelærerinde Hans Jensens V. 8 Hell.
- Aage Kommunelærer Translatør Hans Jensens V. 8 Hell. Hell. 3462
- Aage Kommunelærer Ø-Farimagsg. 16A³ Ø Ø 3502u
- Aage S Kommunelærer Havrev. 17 Brh.
- A E Kommunelærer Kongedybet 3² S Am. 4872x
- A Egede Kommunelærer Valby Langg. 10² Valby Vb. 124y
- A E J Kommunelærer Dosseringen 6³ N N 5209
- A F C Kommunelærerinde Jerichausg. 16 V
- Agnes Frøken Kommunelærerinde Østerbrog. 3² Ø Ø 3200 u
- A K R Kommunelærerinde Mariendalsv. 34 B F
- A R E Kommunelærer Ved Klosteret 5⁴ Sø Ryv. 2168y
- Arnold Kommunelærer Maglevænget 6 Charlottl. Hell. 343
- Astrid Frøken Kommunelærerinde Drosselv. 80⁴ F Gh. 3107u
- A V Kommunelærer H C Ørsteds V. 45⁸ V
- Ax. Kommunelærer Ahlmanns Allé 11² Hell. Hell. 598y
- B Kommunelærerinde Gl. Jernbanev. 5¹ Valby Vb. 2499
- Billa Kommunelærerinde Grundtvigsv. 5³ V V 8490
- C Kommunelærerinde Roarsv. 32³ F Gh. 4027
- C A Kommunelærer Østerbrog. 74³ Ø Ø 7771
- Carl Georg Kommunelærer Præstog. 15⁴ Ø Ø 7007 x
- C C Kommunelærerinde Lykkesborg Allé 15 Søborg Søb. 334
- C M, BM & A M fh. Kommunelærerinder Emil Slomanns V. 4² F Gh. 6374
- C V Kommunelærerinde Vennemindev. 3¹ Sø
- E & A fh. Kommunelærerinder Fred. d. 6. Allé 6² F Gh. 1508y
- Ebba Kommunelærerinde Østerbrog. 74³ Ø
- E C Kommunelærerinde Rosenørns Allé 53³ V
- Edith Kommunelærerinde Bentzonsv. 23⁴ F
- Edvin Kommunelærer Volundsg. 13⁴ L
- E L Kommunelærerinde Classensg. 66² Ø
- Emilie Kommunelærerinde Sagasv. 14⁴ V V 7484
- E W Kommunelærerinde Hillerødg. 22³ L
- F F Kommunelærerinde Stockholmsg. 7⁴ Ø
- F P Kommunelærer Kronprinsesse Sofies V. 9³ F Gh. 1454v
- Frida Kommunelærerinde Steenstrups Allé 5¹ V N 1674 y
- G Kommunelærerinde Strandv. 31 Hh. Sø
- Gerda Kommunelærerinde Thurøvej 14¹ F Gh. 3582v
- Gunnar Kommunelærer Solsortv. 41 E Gh. 6904
- Gustav Kommunelærer Bakkev. 46 Brh. Gh. 1896v
- Hans Kommunelærer Joakim Larsens V. 4⁴ F Gh. 3862 y
- H E Kommunelærerinde Amagerfælledv. 41⁵ S Am. 1034 y

Hansen Helga Kommunelærerinde Borups Allé 16¹ L
- H Ellegaard Kommunelærer Nordfeldv. 10² Brh.
- Herman Kommunelærer Dalgas Boulevard 72² F Gh. 912v
- H F Kommunelærerinde Ahlmannsg. 1³ N N 3038x
- H J Kommunelærer N J Fjords Allé 5⁸ V N 2273 u
- H J Kommunelærer Gyvelv. 3 Brh.
- H J Kommunelærer Slotsv. 50 Charlottl. Ordr. 1390
- Holger Kommunelærer Jagtv. 59⁴ L Tg. 3323
- Holger Kommunelærer Bentzonsv. 23⁴ F
- Ida Kommunelærerinde Prinsesse Charlottes G. 40⁴ N
- Inge Frøken Kommunelærerinde Gjentofteg. 56B¹ Gjentofte Gjent. 1664
- I Skaarup Kommunelærerinde Gl. Jernbanev. 48¹ Valby Vb. 66x
- J Kommunelærerinde Nyvej 3⁴ V
- Jens Kommunelærer Bagsværdv. 4 Lyngby
- Johs. Kommunelærer Ericav. 40 Gjentofte Søb. 778
- Johs. Kommunelærer Harald Kiddes V. 11⁴ Valby Vb. 2442y
- Kai Kommunelærer Læstedet 12⁸ Valby
- Karla Frøken Kommunelærerinde Svinget 8² S Am. 1461u
- Katrine Bang Kommunelærerinde Æblestien 1ᶜ S Am. 2846y
- K P Rosager Kommunelærer Ringduestien 12¹ L
- L Kommunelærer Saltværksv. 48 Kastrup Kastrup 382
- Laura Kommunelærerinde Solsortv. 41 F
- Laurentze fh. Kommunelærerinde Frdbg. Allé 53ᶜ V
- L E Kommunelærerinde Jagtv. 59⁴ L
- L F V Dines Kommunelærer Borups Allé 194⁸ Brh. Tg. 305 y
- M Kommunelærerinde Hørsholmsg. 22 B¹ L Tg. 885y
- M A Kommunelærerinde Lundtofteg. 82¹ L
- M A E K Kommunelærerinde Aarhusg. 97³ Ø
- Marianne Kommunelærerinde Ø-Farimagsg. 14⁴ Ø Ø 1410v
- Marie Kommunelærerinde Baldersg. 50³ L Tg. 1150x
- Marie Frue Kommunelærerinde Vinløvstien 6 Brh. Gh. 3514x
- Martha Kommunelærerinde Rahbeks Allé 36¹ V V 7336
- M H Kommunelærerinde Frankrigsg. 7² S Am. 2874x
- M J Kommunelærerinde Emil Slomanns V. 6³ F Gh. 5387 x
- Morten Kommunelærer Tyrolsg. 1⁴ S Am. 246v
- N A Kommunelærer Funkiav. 12 S
- N A Kommunelærerinde Artilleriv. 48³ S Am. 1148x
- N J Kommunelærer Bernstorffsv. 72 Hell.
- N Larsen Kommunelærer Mikkel Skovs Allé 6 S
- Oda Viberg Kommunelærerinde Trekronerg. 79 Valby Vb. 1670
- O Grønhøj Kommunelærer Lærdalsg. 8⁴ S Am. 8291x
- Peder Kommunelærer Jerichausg. 16 V V 2266y
- P Johs. Kommunelærer Borups Allé 16¹ L Tg. 2984
- Poul L Kommunelærer Gross. Kabbelejev. 1 Brh. Bella 707
- P V Kommunelærer Vennemindev. 17³ Sø
- Rigmor Kommunelærerinde Cand. phil. Australiensv. 10² Sø Ryv. 1493x
- Rudolf Kommunelærer Holmbladsvænge 1² S
- Sigrid Kommunelærerinde Ingolfs Allé 37¹ S
- Sophie fh. Kommunelærerinde Svanemosegaardsv. 2 B⁴ V N 1068v
- Stig Kommunelærer Baldersg. 16 L Tg. 515
- Svend Kommunelærer Gyldenlakv. 5¹ S

Hansen Thorvald Foersom Kommunelærer Hulgaardsv. 51 Brh. Gh. 668v
- Thyra Kommunelærerinde Primulav. 9 Brh. Gh. 2995
- T M Kommunelærerinde Rosenørns Allé 53³ V
- V A Kommunelærer Blaagaardsg. 2A³ N N 4611y
- Verner Kommunelærer F F Ulriks. G. 9² Sø
- Vilhelm Bendix Kommunelærer Overg. o. V. 10² K
- V R F Foersom Kommunelærerinde Hulgaardsv. 51 Brh.
- Nicolaj Komponist Musiklærer R. Lybækg. 23 A³ S Am. 6387
- Fred. Koncertmester Mariendalsv. 29B³ F Gh. 2448
- Aage Konditor Vesterbrog. 125 V Cent. 14284
- A Dan Konditor Smalleg. 45 F Gh. 3822x Bp. Lipkesg. 17³ Ø
- Armand Konditor Blaagaardsg. 16 A N N 706
- A Vermund Konditor Gasværksv. 2 V Eva 845 Bp. Hedebyg. 1⁴ V V 594v
- Axel fh. Konditor Frederiksborgg. 54⁴ K By 1595x
- Carl Konditor Sigbrits Allé 7 S Am. 7145
- Georg fh. Konditor L I Brandes Allé 13⁸ V N 4946 v
- Hemming Konditor Blegdamsv. 74 Ø Cent. 14271 Bp. Blegdamsv. 70¹ Ø N 3991y
- Joh. F Konditor Buddingev. 339, 341 Søborg
- Johannes Konditor Frederiksborgg. 9 K Cent. 918 Bp. N-Voldg. 29³ K By 917 y
- Ketty Frue Konditori Kronprinsesse Sofies V. 3 F Gh. 1023y
- L Konditor Nørrebrog. 25² N N 5384
- Peter Konditor Jesper Brochmands G. 11 N N 1193u
- Peter Konditor Aaboulevard 29 V N 7732 Bp. Lykkesh. Allé 18⁸ V
- P Voigt Konditor Frederiksborgg. 50 K By 6829
- Selma Enkefrue Konditor Præstegaards Allé 61 Brh. Bella 1120
- Søren O Konditor (St. Regis) Frederiksdalsv. 166 Lyngby Frederiksdal 87
- Th. Konditor Jægersborg Allé 7 Charlottl. Ordr. 308 & Priv. Ordr. 588
- Vilh. Konditor Torveg. 32 K Am. 4423
- Svend Konfekturefabr. S-Boulevard 101ᶜ V
- 's Svend Konfekturefabrik, Akts., Gl. Kongev. 47 V V 4911
- Amanda Frøken Konfekturehdl. N-Voldg. 92 K By 1954x
- Carl E Konfekturehdl. (Konfektureforr. Premier) Fiskerg. 2⁸ N
- Caroline Konfekturehdl. Nørrebrog. 213C L Tg. 243x
- Chr. Konfekturehdl. Fælledv. 22B N N 179
- Edith Grubb Konfekturehdl. Strandv. 203 Hell. Hell. 3591y Bp. Stigaardsv. 10⁸ Hell.
- H Konfekturehdl. Tycho Brahes Allé 8¹ S
- H P Konfekturehdl. Holmbladsg. 75 S
- Ingrid Frøken Konfekturehdl. Gl. Kongev. 108 V V 7103 Bp. Dalgas Boulevard 7³ F Gh. 7668
- Karoline Konfekturehdl. Sølvg. 2 K Palæ 1408x Bp. Ahlefeldtsg. 25¹ K
- Laura Konfekturehdl. Trianglen 4 Ø Ø 1205x Bp. Svinget 9³ S
- L C Konfekturehdl. Henrik Ibsens V. 58 V V 2640 v
- Lorentz Konfekturehdl. Ahornsg. 23 N N 3618 y
- Martin Konfekturehdl. Kjøbmagerg. 24 K By 7772 Bp. Nørrebrog. 34Mb.1 N
- Mathilde Konfekturehdl. Falkoner Allé 4S.3 V V 2891v
- Oda Konfekturehdl. Gl. Kongev. 87 V V 7527
- Waldemar Konfekturehdl. Nyelandsv. 38 F Gh. 3041v
- Jensigne Konferensraadinde Bredg. 78³ K Cent. 475

Hansen Eigil J Hasselbalch Konstruktør v. Stadsarkitektens Dir. Asminderødg. 34 [L] ▯ Tg. 1280 y
- H Konstruktør Geelsv. 4 Holte ▯ Holte 399
- H C Konstruktør Ydunsg. 1 [L] ▯ Tg. 3204y
- P L B Konstruktør Amagerbrog. 29D² [S]
- Viggo Konstruktør Fenrisg. 10⁸ [L] ▯ Tg. 4142
- A Konsul Speditør (Emil Stephensen's Eftf.) Jægersborg Allé 9² Charlottl. ▯ Ordr. 1424
- Chr. G Konsul Direktør R. Strandv. 259 Charlottl. ▯ Ordr. 1154
- L P Konsulent Dronninggaards Allé 43 Holte ▯ Holte 1054
- Aage E Kontorchef Kong Georgs V. 6A² [F] ▯ Gh. 3943v
- Alfred Kontorchef Amagerbrog. 28² [S] ▯ Am. 28
- Andreas Kontorchef Dronn. Dagmars Allé 6² Valby ▯ Vb. 762
- Chr. Kontorchef i Finm. Cand. jur. Finsensv. 75² [F] ▯ Gh. 5229v
- F C A fh. Kontorchef Amaliev. 19² [V] ▯ V 6330x
- Frantz Kontorchef Stockholmsg. 19³ [Ø] ▯ Ø 5363
- Fritz Kontorchef v. Frdbg. Skattev. Nyvej 8 B³ [V] ▯ V 4702
- G A Kontorchef Østerbrog. 152¹ [Ø] ▯ Ø 7953
- H C Tage Kontorchef Kirkev. 30 Charlottl. ▯ Ordr. 1697
- H Espen Kontorchef Paa Bjerget 7 [L] ▯ Tg. 2879y
- H H Kontorchef Frederiksv. 54³ [F]
- H P Kontorchef N-Fasanv. 52² [F]
- H P fh. Kontorchef R. Bredg. 69³ [K] ▯ Palæ 1297
- Jens Henrik Kontorchef i Landmandsb. Martensens Allé 7¹ [V] ▯ V 8586
- J E W Kontorchef Borups Allé 12² [L]
- Johs. Kontorchef Halmt. 16² [V] ▯ V 2509u
- Julius Kontorchef v. Kbhvns Belysningsv. Cand. polyt. Østerbrog. 39⁴ [Ø] ▯ Ø 8113
- Karl Th. Kontorchef Revisor Sølvg. 90³ [K] ▯ By 1659u
- Lauritz fh. Kontorchef R. Lipkesg. 16⁴ [Ø] ▯ Ø 5785
- Martin Kontorchef Islands Brygge 15³ [S] ▯ Am. 4608
- N R Kontorchef Søren Norbys Allé 2A³ [S]
- Peter Kontorchef Cand phil. R. Frdbg. Bredeg. 7² [F] ▯ Gh. 307y
- Peter Kruuse Kontorchef Willemoesg. 89¹ [Ø] ▯ Ø 2943y
- R A Kontorchef v. Statsb. Amagerfælledv. 24³ [S] ▯ Am. 7003x
- S V Kontorchef i Marinem. R. Amaliev. 24² [V] ▯ V 8734
- Viggo Kontorchef u. Magist. Løjtn. Vennemindev. 1³ [St] ▯ Ryv. 543v
- Vilh. Kontorchef Dr. Abildgaards Allé 14⁴ [V] ▯ N 2735 v
- Vald. Fabricius Kontorist Valbygaardsv. 56¹ Valby ▯ Vb. 1721y
- Ove Kontrolør u. Rodeforv. Holmbladsvænge 13³ [S] ▯ Am. 4114
- Chr. Kordegn v. Sundby K. Sundholmsv. 52¹ [S] ▯ Am. 5487y
- Hans Kordegn v. Frdbg. Kirke DM. Pile Allé 3 [F]
- Søren Kordegn v. Filips K. Lombardig. 4¹ [S] ▯ Am. 3849y
- Thorkild Kordegn v. Vanløse Kirke Jernbane Allé 67² Vanl. ▯ Damsø 1171
- Valdemar Kordegn v. Davids K. Korsørg. 22² [Ø] ▯ Ø 4604y
- Axel Korkvarefabr. (Wilhelm Hansen & Søn) Roskildev. 42 B Valby
- H P Korkvarefabr. Kirkebjerg Allé 27 Vanl.
- Wilhelm fh. Korkvarefabr. Amalie Skrams Allé 10 Valby ▯ Vb. 2578
- Wilhelm & Søn Korkvarefabr. Roskildev. 42B Valby ▯ Vb. 107
- Fr. Korpsofficiant DM. Baadsmandsstr. Artillerikas. [K] ▯ Am. 6740
- Th. Korpsofficiant DM. N J Fjords Allé 22² [V] ▯ N 2999x

Hansen Th. Korpsofficiant DM. R. Norasv. 24 Charlottl.
- Andreas Korrespondent Italiensv. 39¹ [S]
- Axel Korrespondent Hjelmsg. 7³ [St] ▯ Ryv. 2730
- Georg Korrespondent Hollænderv. 20⁸ [V] ▯ V 9580v
- H Korrespondent Strandv. 110C⁸ Hell.
- Lauritz Korrespondent Willemoesg. 75¹ [Ø] ▯ Ø 2114y
- Mikael Korrespondent Østerbrog. 93² [Ø]
- N V Korrespondent Bispebjergv. 72² [L] ▯ Tg. 915y
- O Korrespondent Manøg. 10² [St] ▯ Ryv. 2035
- Otto Korrespondent Lange-Müllers G. 22⁴ [St] ▯ Ryv. 2832
- Peter Korrespondent Zinnsg. 6⁸ [Ø] ▯ Ø 4769y
- **Duzaine Hansen** Korsetfabr. Frm. Østerg. 24 [K] ▯ Cent. 6508
- Carina Korsetmagasin (Korsetmagasinet Carina) Mariendalsv. 50 A⁴ [F] ▯ Gh. 3172v
- **Brødr. Hansen „Trinitas"** Kreatureksportører Gross. Halmt. 5 [V] ▯ Cent. 14566 & 14567
- 's Holger Eftf. Kreaturkomm. Halmt. Kvægtorvet 4-6 [V] ▯ Cent. 8992
- I Norman Kreaturkomm. Syndergaardsg. Flæskehallen [V] ▯ Palæ 3785 Bp. Borgerv. 28 Lyngby ▯ Lyngby 322
- Arvid Kredsformand Tyborøn Allé 67 Vanl ▯ Damsø 2132
- Andreas Kriminalassist. Translatør Østerbrog. 144⁸ [Ø] ▯ Ø 5356
- V J Kriminalassist. Aalholmsv. 64¹ Vanl. ▯ Damsø 1401
- J P Kulhdl. Rosenv. Allé 16 [Ø] ▯ Cent. 14189 & Ø 2473x
- Niels Kul- & Brændehdl. st. Kongensg. 90 [K] ▯ Cent. 1058 & 8814
- N P, Sydhavnens Kul & Koks Co. Vasby Tværg. [V] ▯ Sydhavn 41 Bp. Hvidovreg. 49 Hvidovre Valby
- Anton Kunsthdl. Nygade 7 [K] ▯ Cent. 1265 Bp. Nørrebrog. 76⁴ [N] ▯ N 2405x
- Otto Kunsthdl. Jægersborg Allé 6 Charlottl. ▯ Ordr. 2271 Bp. Fredensv. 1¹ Charlottl.
- Ane Marie Kunstmalerinde Webersg. 24 [Ø]
- Anna Kunstmalerinde Frijsenborg Allé 59² [St]
- Carl Kunstmaler Stockholmsg. 7⁴ [Ø] ▯ Ø 1146x
- Charles Kunstmaler Linnésg. 37 A² [K] ▯ By 548y
- C P Kunstmaler Falkoner Allé 122 [F]
- Ernst Kunstmaler Tordenskjoldsg. 15⁴ [K] ▯ By 5393x
- Gotfred Kunstmaler Ved Amagerport 10⁵ [S]
- Hans Kunstmaler Frederikssundsv. 66⁴ [L]
- Harald Kunstmaler Stormg. 35 [V] Bp. Livjægerg. 44⁸ [Ø] ▯ Ø 7198
- Thorvald M Kunstmaler J M Thieles V. 1A⁵ [V]
- V C Kunstmaler R. Rosenv. Hovedv. 18A [Ø] ▯ Ø 3453
- Poul S Kunstsmed (Samson Kunst- & Kleinsmedie) Vigerslevv. 31² Valby
- Nancy Kunstvæverske Marstalsg. 36² [Ø]
- Alfred Kurvemager Løvstr. 8 [K] ▯ By 1170x Bp. Karlstads Allé 7 Brh. ▯ Bella 334
- A Købmand Aalekistev. 219 Vanl. ▯ Damsø 720
- Aage Købmand Guldregn Allé 2 Kastrup ▯ Kastrup 287
- Aage Købmand Kastrupv. 143 [S] ▯ Am. 2806 Bp. Rodosv. 1³ [S] ▯ Am. 468x
- Aage O Købmand Valby Tingsted 1 Valby ▯ Vb. 45 Bp. Mellemtoftev. 4 Valby
- A C Købmand Ærenprisv. 16 Gjentofte
- A M Købmand Amager Landev. 194 Kastrup ▯ Kastrup 537
- A S Købmand Flensborgg. 39⁴ [V]
- Carl Købmand C N Petersens V. 23 [F] ▯ Gh. 7857
- C C Købmand Helenas Allé 11 Hvidovre Valby ▯ Hvidovre 282
- Charles Købmand Forretningsf. J G Smiths Allé 2 Hvidovre Valby ▯ Hvidovre 8 & 67
- C J Købmand Jernbane Allé 56 Vanl. ▯ Damsø 131
- Edv. G Købmand Korfuv. 9⁸ [S] ▯ Am. 4440

Hansen Elias Købmand Lundtoftev. 292 Klpbg. ▯ Hjortekjær 10
- Emil Købmand Billedskærer Raadvadsv. 49⁸ [L] ▯ Tg. 1061
- Emil Købmand N-Fasanv. 199 [L] ▯ Tg. 1176x Bp. Blegdamsv. 126³ [Ø] ▯ Ø 4168u
- E V Købmand Enghavev. 260⁸ [V] ▯ Cent. 14550
- Frederik O Købmand Bredg. 76 Hn.³ [K]
- Georg Købmand Bagsværdv. 96 Lyngby ▯ Lyngby 727
- Georg Købmand M F K. R. Finsensv. 132 Vanl. ▯ Damsø 182 & 556
- Gertha Købmandsforr. Krogebjerg 26 Vanl. ▯ Damsø 936
- H A Købmand (Magasin du Nord's Nørrebro Afdl.) Ceresv. 13 [V] ▯ V 8713
- H A Købmand Dannevirkeg. 13⁸ [V]
- Hans Købmand Bulgariensg. 4⁸ [S]
- H C Købmand Bagsværdv. 66 Lyngby ▯ Lyngby 444
- H C Købmand Søborg Hovedg. 73 Søborg ▯ Søb. 85
- Herman L fh. Købmand Farumg. 11¹ [L]
- Ivar Købmand Kastanie Allé 27 Vanl. ▯ Damsø 70
- J Chr. Købmand Wiehesv. 2 Hell. ▯ Hell. 636 Bp. Nygaardsv. 2¹ [St] ▯ Ryv. 1137
- Johs. Købmand Strandv. 149³ Hell. ▯ Hell. 1951y
- Jørgen Købmand Bagsværdv. 24 Lyngby ▯ Lyngby 140
- K Købmand Brønshøjv. 54 Brh. ▯ Bella 166
- Kaj Købmand Brogaardsv. 14 Gjentofte ▯ Gjent. 122
- Lars Købmand C J Brandts V. 1 [L]
- L M Købmand Øverødv. 65 Holte ▯ Holte 100
- Michael Købmand Hvidovreg. 11 Hvidovre Valby ▯ Hvidovre 39
- N K Købmand Roskildev. 258 Rødovre Valby ▯ Rødovre 96
- Otto Købmand Gl. Holte Holte ▯ Nærum 42
- P Købmand Kastruplundg. 2 Kastrup ▯ Kastrup 44
- Richard Købmand Enghavev. 301 [V] ▯ Sydhavn 215
- Sigurd H Købmand Houmanns Allé 7⁸ [L] ▯ Tg. 873v
- T H Købmand Islevhusv. 44 Husum ▯ Bella 800
- Th. Hofmann Købmand Vigerslevv. 115 Valby ▯ Vb. 92
- V Købmand Virumv. 101 Lyngby ▯ Frederiksdal 20
- V Købmand Kastruplundg. 8 Kastrup ▯ Kastrup 123
- Vilh. Købmand Dalumv. 24 Hvidovre Valby ▯ Hvidovre 2
- Vilh. Købmand Fred d. 6 Allé 2 [F] ▯ Cent. 9576 & Gh. 2025
- N K Køkkenudstyrsforr. Holmbladsg. 90⁸ [S] ▯ Am. 7852x
- Orla Køkkenudstyrsforr. Ryesg. 74 [Ø] ▯ N 2236y Bp. Hellerupv. 23 Hell.
- C Kørerlærer Sortedamsg. 9⁴ [N] ▯ N 1292x
- Kr. Møller Kørelærer Oehlenschlægersg. 1¹
- N Heiberg Kørelærer Hollænderv. 7 [V] ▯ V 5309x
- P Kørelærer Egilsg. 15¹ [S] ▯ Am. 697
- Hans V H Laboratoriebestyrer Hjalmar Bergstrøms V. 12² Valby
- C A Laboratoriedirektør (Alfred Jørgensen's gæringsfysiolog. Laborat.) Frydendalsv. 30 [V]
- N L Laboratorieforst. R. Refshalev. Hærens Laborat. [S] ▯ Am. 5269y
- **Chr. Hansen's Laboratorium, Akts.** St. Annæ Pl. 3 [K] ▯ Cent. 2888 & 2889 Postkonto 3348 Telegramadr. „Hansenslab"
- A G Ladestation Radiomontør Parmag. 9¹ [S] ▯ Am. 7135
- Axel Lagerchef Halmt. 1² [V] ▯ V 7061
- C C Lagerchef Svinget 11¹ [S]
- C H Lagerchef Høeghsmindev. 48 Gjentofte
- Emil Jarl Lagerchef Borgmester Jensens Allé 1⁴ [Ø] ▯ Ø 2458v
- Viggo Lagerchef Trekronerg. 149 Valby
- Adolph Lagerforvalter Vennemindev. 47³ [St] ▯ Ryv. 518x

Hansen Einar Lagerforvalter Vognmandsmarken 18² Sø ☎ Ryv. 971x
- H J C Lagerforvalter Finsensv. 52⁴ F
- Lauritz Lagerforvalter Taarbæk Strandv. 147 Klpbg.
- Eskild Lampeskærmefabr. Frederiksborgv. 51 L ☎ Tg. 4240 Bp. Klingseyv. 26B² Vanl.
- Aage Landbrugskand. Markv. 12 Brh.
- C F Landbrugskand. Kongsdalv. 37 Vanl.
- Henning P Landbrugskand. Falkoner Allé 126⁴ F
- H J Landbrugskand. S-Boulevard 54² V
- J AP Landbrugskand. Kong Georgs V. 44 F
- M Landinsp. Ordrupv. 30 Charlottl.
- N P Landinsp. Fuldm. i Landbrugsm. Jægersborgv. 9 Lyngby
- Poul Landinsp. Ingemannsv. 24¹ V ☎ N 1538x
- Viggo Landinsp. Fuldm. hos Stadskond. Jernbane Allé 81³ Vanl. ☎ Damsø 557
- Holger Landsarkivar Cand. mag. Jagtv. 10 L ☎ N 884
- Poul Landsdommer Strandboulevarden 29⁴ Ø ☎ Ø 871
- Aage Landskabsgartner Blytsv. 5¹ F ☎ Gh. 1416v
- Sigvard Landskabsmaler Gothersg. 143³ K ☎ By 505y
- Edvin Landsretssagf. Knabrostr. 30 K ☎ Cent. 4377 Bp. Vennemindev. 24² Sø ☎ Ryv. 2821y
- HO Landsretssagf. Fredh. Kan. 16 K ☎ Cent. 2550 & 11550 Bp. Hillerødg. 114⁸ Brh. ☎ Tg. 5071
- Ingeborg Landsretssagf. st. Strandstr. 9 K ☎ Cent. 11315 & 13736 Bp. Østerbrog. 108⁴ Ø ☎ Ø 5864
- Ole Landsretssagf. Raadhuspl. 14A V ☎ Cent. 4135 & 13704 Bp. Falkoner Allé 16³ F ☎ V 922x
- H P C Ledningsinsp. Estersv. 20² Hell. ☎ Hell. 714x
- Johs. Legetøjsfabr. Anlægsv. 20¹ Søborg ☎ Søb. 1044
- Anna Legetøjshdl. Falkoner Allé 6 F ☎ V 1024x
- A R Frue Legetøjshdl. Peter Fabers G. 33⁸ N
- HC Lektor Strindbergsv. 15 Valby ☎ Vb. 533y
- H Steen Lektor Cand. mag. Frederiksstadsg. 1² V ☎ V 5946x
- & Brøgger Leverpostejfabr. Vesterbrog. 128 V ☎ V 1293
- Astrid & Co. Lingerihdl. en gros Skinderg. 41 K ☎ By 6394
- E Albinus Lingerihdl. Østergade 33 K ☎ By 326x Bp. Christiansv. 1 Charlottl.
- Edith Uldall Lingerihdl. Strandboulevarden 5 Ø ☎ Ø 7733
- H K Lingerihdl. (Svanemøllens Lingeri- & Trikotageforr.) Edv. Griegs G. 2¹ Sø
- J E Lingerihdl. (Svanemøllens Lingeri- & Trikotageforr.) Fanøg. 12² Sø
- V Lingerihdl. Hellerupv. 51A Hell. ☎ Hell. 3037
- S Linoleumspaalægger Vermlandsg. 25 S ☎ Am. 5231y
- Axel Listefabr. (L Hansen's Listefabrik) Allég. 8 A Hh.⁴ F ☎ V 9568 v
- L Listefabr. Lygten 55 L ☎ Tg. 3343 Bp. Hillerødg. 151⁸ Brh.
- 's L Listefabrik Gl. Kongev. 39 V ☎ V 4226
- Valdemar Listefabr. (L Hansen's Listefabrik) Smalleg. 46⁴ F ☎ Gh. 1939y
- Andreas Litograf Vodroffsv. 19³ V ☎ V 4500
- Chr. Litograf Stoltenbergsg. 10 V ☎ By 1111y
- Ferd. Litograf Emilieg. 4A V ☎ Cent. 4500
- H Litograf Stoltenbergsg. 10 V ☎ By 1111y
- Otto Litograf Stoltenbergsg. 10 V ☎ By 1111y
- J Lods Spangbergsg. 7² Ø ☎ Ø 3042v
- J A Lods Strandboulevarden 9³ Ø ☎ Ø 7016x
- Ejnar Læderhdl. Adelg. 54 K ☎ Palæ 1558x Bp. Viktoriag. 8A² V
- 's H J Eftf. Karl Andersen & Kaj Koed Læderhdl. Slotsg. 17 N ☎ Cent. 11624
- H P Læderhdl. Gothersg. 133² K ☎ By 7484

Hansen
- **Lauge Hansen** Læderhdl. en gros Viktoriag. 8 V ☎ Cent. 8581 & Priv. ☎ V 8965 Postkonto 3104
- L P Læderhdl. en gros Bøgehøj 22⁸ Hell. ☎ Hell. 2089
- Max Læderhdl. Bjørnsonsv. 59 Valby
- O Læderhdl. Oehlenschlægersg. 36 V ☎ V 1836 Bp. Enghavev. 219² V ☎ Sydhavn 172
- Vald. Lædervarehdl. Jagtv. 169 Sø ☎ Ryv.
- 3120 Bp. Hesseløg. 27² Sø
- B Rotbøll Læge Danstrupv. 18¹ Sø ☎ Ryv. 3950y
- Karen Marie Frk. Læge Dr. med. Chr. d. 9. G. 5 K ☎ By 5358 (2-3) Bp. Korsg. 62³ N ☎ N 7651
- O Bjarne Læge Strandboulevarden 75³ Ø ☎ Ø 8602
- Svend Læge Dr. med. Frederiksborgg. 22³ K ☎ By 7347 (1-3)
- Søren Læge fh. Politilæge R. DM. Sølvg. 20³ K ☎ Palæ 610
- Th. Læge Reservelæge Dr. med. Gyldenløvesg. 3² V ☎ Cent. 2012 (Mand., Onsd. & Fred. 2-4) Bp. Niels Andersens V. 65 Hell. ☎ Gjent. 1200
- Alfred Lærer Borups Allé 1² L
- Ella Lærerinde v. Statens Kvindefængsel Ejderstedg. 14¹ V ☎ Eva 1210
- Ellen Lærerinde Kirkebakken 12 Gjentofte ☎ Gjent. 803
- Georgia Frøken fh. Lærerinde Holmegaardsv. 42 Charlottl. ☎ Ordr. 2826
- Holger Lærer Cand. mag. Monrads Allé 26¹ Valby ☎ Vb. 1464
- I P Lærer Svalev. 30 Hell. ☎ Hell. 800
- Minna Frk. fh. Lærerinde Sagasv. 4¹ V
- Johs. T Lærer M L. Postadr. Rigsdagen K
- T J Lærer Baldersg. 41⁴ L ☎ Tg. 2818
- Rich. Løjtn. Assurandør Afdelingskontor for Det Forenede Danske Livsforsikrings-Akts. Hafnia og Forsikrings-Akts. Danske Phønix Rømersg. 19 K ☎ Cent. 9614 Bp. Bülowsv. 26¹ V ☎ Eva 1054
- Else Kruuse Mag. art. Ole Suhrs G. 8⁵ K ☎ By 2973u
- Merete Mag. scient. Ved Klostret 19⁴ Sø
- Peter Chr. Mag. art. Fuglebakkev. 97² F ☎ Gh. 7494
- Aage Malerm. P Knudsens G. 5¹ V ☎ Sydhavn 136y
- Aage Malerm. Nørreg. 51³ K ☎ By 7051
- Aage Malerm. Skjoldborgs Allé 3 Søborg ☎ Søb. 64
- Aage Malerm. Sølvg. 88⁴ K
- A C Malerm. Manøg. 11³ Sø ☎ Ryv. 1179y
- A E Malerm. Ved Hegnet 1¹ Ø ☎ Ø 2853x
- A Fabricius Malerm. Agersøg. 5⁸ Sø ☎ Ryv. 470v
- A Koch Malerm. Strandv. 373 Klpbg. ☎ Ordr. 362
- Aksel Malerm. Küchlersg. 29 V ☎ V 6282y
- Alf Malerm. Gammeltoftsg. 6⁴ K ☎ By 3421
- A M Malerm. Amsterdamv. 11 S ☎ Am. 8399
- Arnold Malerm. Smaalandsg. 5⁴ S ☎ Am. 2769x
- Axel Malerm. S-Boulevard 131³ V ☎ V 6257y
- Axel W Malerm. (Skiltefabr. Special) Ø-Allé 25⁸ Ø ☎ Ø 3269v
- C Malerm. Istedg. 58³ V ☎ V 5192 y
- C A fh. Malerm. Korsg. 8³ N ☎ N 4756x
- Carl Malerm. Gothersg. 54 K ☎ Palæ 454u Bp. Fiolstr. 11³ K ☎ By 1871y
- Carl F Malerm. Langelandsv. 20 B⁸ F
- Carl V Malerm. Rørholmsg 3¹ K ☎ By 1017v
- C E Malerm. Guldbergsg. 16⁴ N ☎ N 71x
- Charles Malerm. Bygmester Flinterenden 2 S ☎ Cent. 8108 & Am. 2428 Bp. Amagerbrog. 11² S ☎ Am. 7740
- Charles & Søn Malerm. st. Mølle V. 9 S ☎ Am. 997
- C H Harald Malerm. Agerlandsv. 15, 17 S ☎ Am. 7251
- Chr. Malerm. Godsbaneg. 17² V
- Cornel Malerm. Enghavev. 16 V ☎ Eva 2427 Bp. Jagtv. 163 B¹ Sø
- CR & Søn Malerm. N-Voldg. 27 K ☎ By 8427

Hansen Daniel V Malerm. Ermelundsv. 132 Gjentofte ☎ Gjent. 1371
- D E F Malerm. Schlegels Allé 9⁸ V
- E Malerm. Amalieg. 28 B⁴ K ☎ Palæ 1720v
- E Malerm. Fredensborgg. 14⁸ L Tg. 651x
- E A Malerm. Høstv. 5 Lyngby
- Ejnar O V Malerm. Engdals Allé 27 Valby ☎ Vb. 1014
- Emil Malerm. Ingemannsv. 24 V ☎ N 1363x Bp. Fensmarkg. 25² N
- Ernst Malerm. Folkets Allé 32¹ F ☎ Gh. 6413
- Ferd. Malerm. Slotsg. 9¹ N ☎ N 672x
- F O Malerm. Trekronerg. 109 Valby ☎ Vb. 2535
- F P Malerm. Vesterbrog. 23 V ☎ V 5354 Bp. Isafjordsg. 8³ S ☎ Am. 4734
- Fr. Malerm. Bevtoftg. 3 A⁴ V ☎ V 2035v
- Fritz Malerm. Lyngby Hovedg. 54 Lyngby ☎ Lyngby 110
- Fr. J Malerm. Brønshøjv. 6 Brh. Bp. Frederikssundsv. 150¹ Brh. ☎ Bella 852
- Gotfred Malerm. Valdemarsg. 49⁸ V ☎ V 3571
- Gustav Maler Vestergaardsv. 15⁸ Brh. ☎ Tg. 3951y
- H C Malerm. Rudolph Berghs G. 20 Sø ☎ Ryv. 1347y
- H Dupont Malerm. Midgaardsg. 3⁴ L ☎ Tg. 1820
- Henrik Malerm. Absalonsg. 46 V ☎ V 8021 Bp. Istedg. 142³ V ☎ V 8051
- Hj. Malerm. Gl. Holte Holte Gade Holte
- H J Malerm. Vesterbrog. 35A² V ☎ V 3757
- Holger Malerm. Fotograf Istedg. 60⁴ V ☎ V 2418x
- H P Malerm. Elmeg. 13³ N
- H Rosenberg Malerm. Tolstojs Allé 24 Søborg ☎ Søb. 655
- Hubert A Malerm. Hollænderv. 14⁴ V ☎ V 6931x
- H V fh. Malerm. Tønderg. 12¹ V
- H V Malerm. Sølvg. 103³ K ☎ By 357 v
- J Malerm. (Carstensen & Hansen) Enghavev. 209¹ V ☎ Sydhavn 221v
- J AA Malerm. Falkoner Allé 4³ F ☎ V 2891v
- Jens Malerm. Helgesv. 18² F ☎ Gh. 1412y
- Johs. Malerm. Odinsg. 6¹ L ☎ Tg. 4303
- Jul. Malerm. Ingemannsv. 19² V ☎ N 5319
- Kai Malerm. (Kai Hansen's Møbellakereri) Nannasg. 9 L
- K Dorph Malerm. Violv. 6 Gjentofte ☎ Gjent. 650
- K L Malerm. (Th. Hansen & Søn) Vodroffsv. 9¹ V
- Lars Malerm. Østerbrog. 52 Hh.¹ Ø ☎ Ø 6551
- Laur. Malerm. Lyngby Hovedg. 59 Lyngby ☎ Lyngby 771
- Lauritz Malerm. Forchhammersv. 29³ V
- Lauritz Malerm. Frm. Gothersg. 95 K ☎ Cent. 4213
- L R Malerm. Hallandsg. 3A² S
- Marius Malerm. Artilleriv. 58³ S
- Marius Malerm. Apollov. 25¹ Vanl.
- M P Malerm. Norasv. 10 Charlottl. ☎ Ordr. 2894
- N C Malerm. Vedbækg. 4 L ☎ Tg. 1356x
- N Georg Malerm. S-Boulevard 68¹ V ☎ V 7668
- Niels P Malerm. Ejgaardsv. 13 Charlottl. ☎ Ordr. 528
- N P Malerm. (Møbellakereriet København) Nørrebrog. 74⁴ N ☎ N 508 y
- O C F Maler Rødovrev. 16 Rødovre Valby
- Oluf Malerm. Borups Allé 24³ L ☎ Tg. 2797
- Oscar V Malerm. Jacob Fortlings V 5 Kastrup ☎ Kastrup 173
- Otto Malerm. Ny Adelg. 8 K ☎ By 1551y Bp. Geelsv. 24 Holte ☎ Holte 416
- Otto Malerm. Vesterfælledv. 51¹ V ☎ Eva 2041
- Otto Malerm. Baunegaardsv. 47 Gjentofte ☎ Gjent. 281
- P Malerm. Otto Liebes Allé 22 Kastrup ☎ Kastrup 217
- P Malerm. Strandv. 116 Skodsborg ☎ Skodsb. 52
- P A Malerm. Bentzonsv. 41³ F

Hansen Poul Malerm.(Lauritz Hansen) Toldbodv. 24⁴ K ☎ Palæ 1872x
- Poul Malerm. Haraldsg. 1⁴ L ☎ Tg. 145
- R Malerm. N-Voldg. 27³ K
- Robert Malerm. Bagsværdsv. 338 Bagsværd ☎ Bagsværd 152
- Robert Malerm. (Charles Hansen & Søn) st. Mølle V. 9⁵ S ☎ Am. 997
- S A Malerm. Rosenlunds Allé 9³ Vanl.
- Samuel Malerm. Smyrnav. 30⁴ S ☎ Am. 4838x
- Severin Malerm. Carit Etlars V. 3 V ☎ Eva 1620
- Sofus Malerm. Kildevældsg. 65³ Sø ☎ Ryv. 3837y
- Stefan Malerm. Drogdensg. 5¹ S ☎ Am. 1002y
- Theodor Malerm. (Th. Hansen & Søn) Vodroffsv. 9¹ V
- Thomas Malerm. Konservator Rigensg. 28 K ☎ Palæ 819 Bp. Hesseløg. 1⁴ Sø ☎ Ryv. 819
- Th. & Søn Malerm. Vodroffsv. 9 V ☎ V 596
- Wald. Malerm. Tagensv. 114 C¹ L ☎ Tg. 3119y
- Viggo Modewegs Malerm. Havdrupv. 57 Brh. ☎ Bella 122
- Viktor Malerm. Strandlinien Dragør ☎ Dragør 47
- Vilhelm Malerm. St. Pauls Pl. 9⁴ K ☎ Palæ 115
- William Malerm. (Johan N Schrøder) Kongshvilebakken 1-3 Lyngby ☎ Lyngby 494
- Henny Frøken Manicure Holm. Kan. 34³ K ☎ Cent. 10095
- A E Manufakturhdl. Dybbølsg. 14 V
- A F Manufakturhdlske Amagerfælledv. 13² S ☎ Am. 473x
- A M Manufakturhdlske Burmeistersg. 2 K ☎ Am. 4489y Bp. Dronningensg. 40² K ☎ Am. 6576
- Anders Manufakturhdl. N-Frihavnsg. 24 Ø ☎ Ø 7745 Bp. Strandv. 20B¹ Sø ☎ Ryv. 3913
- Axel Manufakturhdl. (Osvald Jensen's Eftf.) Limfjordsv. 8-10¹ Brh. ☎ Gh. 4812
- Carl V Manufakturhdl. Krusaag. 27⁸ V ☎ V 2834x
- Charles Manufakturhdl. (Fløjls Depotet) N-Voldg. 17⁴ K ☎ By 707v
- Christa Frøken Manufakturhdl. Gl. Kongev. 127 V ☎ V 3317 Bp. Rahbeks Allé 10⁸ V ☎ V 5508x
- Concordia Manufakturhdl. Østrigsg. 16 S ☎ Am. 7869x
- D & A Frøkner Manufakturhdl. Baldersg. 51 L ☎ Tg. 2619
- H P Manufakturhdl. Roskildev. 151 Valby ☎ Vb. 3063y
- I&Co. Manufakturhdl. N-Farimagsg. 23 K ☎ By 5258x
- Johs. Hjorth Manufakturhdl. Dagmarsg. 36¹ L
- Karl H Manufaktur- & Broderihdl. Ryesg. 62 Ø ☎ N 2460y
- Knud Manufakturhdl. (Vesterbros Auktions- & Partivare-Udsalg) Grundtvigsv. 34⁸ V
- L Manufakturhdl. Danmarksg. 10⁸ V ☎ Eva 1899
- L Duch Manufakturhdl. Islands Brygge 25 S ☎ Am. 464x
- Ludvig Manufakturhdl. Holtev. Trørød Vedbæk ☎ Trørød 91
- Margrethe Manufakturhdl. Badstuevælen 2 Dragør ☎ Dragør 172
- Marie Manufakturhdl. Valby Langg. 94⁸ Valby ☎ Vb. 166
- Martha Frøken Manufakturhdl. Helgolandsg. 12⁸ V ☎ V 6106y
- Olga Manufakturhdl. Dybbølsg. 24 V ☎ V 5935 u
- Olga Manufakturhdl. Nikolajg. 27 K ☎ By 524v
- Oscar Manufakturhdl. Svinget 7² S ☎ Am. 3151y
- P Frøken Manufakturhdl. Blegdamsv. 108 Ø ☎ Ø 5875
- Richard Hjorth Manufakturhdl. Dronn. Tværg. 23 K ☎ Palæ 1109y Bp. Holsteinsg. 24⁴ Ø ☎ Ø 2915y

Hansen Robert Manufakturhdl. Ordrupv. 91 Charlottl. ☎ Ordr. 438
- Svend Manufakturhdl. Elmeg. 5 N ☎ N 6617 Bp. Strandv. 393 Klpbg. ☎ Ordr. 2911
- Søren fh. Manufakturhdl. Carl Bernhards V. 11⁴ V ☎ Eva 848
- Th. Manufakturhdl. Holbergsg. 13 K ☎ By 1811v
- W Manufakturhdl. Gl. Jernbanev. 17 Valby ☎ Vb. 117x Bp. Teglgaardsv. 4A¹ Charlottl.
- Vagn Techt Manufakturhdl. Godthaabsv. 51 F ☎ Gh. 1923 Bp. Svinget 13¹ S ☎ Am. 8154
- Vilh. Manufakturhdl. Skarøg. 7⁸ Sø ☎ Ryv. 1537y
- **H P Hansen** Marmorvareforr. Ravnsborgg. 20C N ☎ N 1956 Postkonto 22547 Bp. Grønnevænge 9 Charlottl. ☎ Ordr. 1746
- C O Maskinassist. Istedg. 39¹ V
- Kirstine Frøken Maskin- & Haandbroderi Ny Adelgade 12² K ☎ By 5553x
- A & Købler Maskinfabr. Nørrebrog. 148 L ☎ Tg. 395 Postkonto 22157
- A L Maskinfabr. (Factio) Marstalsg. 7³ Ø ☎ Ø 205x
- H E Maskinforhdl. Bernstorffsv. 107 Hell.
- H Lund Maskinforhdl. Syndergaardsg. 21 V ☎ Palæ 4278 Bp. Landlystv. 3 Valby ☎ Vb. 106
- Lauritz H Maskinforhdl. Tagensv. 71¹ L ☎ Tg. 832v
- CJ Maskininsp. Strandboulevarden 104¹ Ø ☎ Ø 2825y
- Erhardt Maskininsp. Gyvelv. 12 Brh. ☎ Gh. 5113y
- Markus Maskinkonstruktør Valbygaardsv. 54² Valby ☎ Vb. 1586
- Alva Maskinmester u. Frdbg. Komm. Sæbyholmsv. 1 Vanl. ☎ Damsø 1132
- A V Maskinmester Blegdamsv. Blegdamshosp. N
- C Maskinmester Torkel Badens V. 18 Hell. ☎ Hell. 2628v
- C H Maskinmester Teglholmsg. 16¹ V ☎ Sydhavn 37
- David Maskinmester Jagtv. 55³ L ☎ Tg. 27
- EA Maskinmester Herlufsholmv. 50 Vanl. ☎ Damsø 1018
- E C Maskinmester Gimles Allé 17 S
- F Maskinmester Mariendalsv. 62⁸ F
- F Maskinmester v. Orlogsv. Ræveg. 6¹ K
- Hans Maskinmester Pernillev. 16 L ☎ Tg. 3149
- Hans fh. Maskinmester DM. Ejderstedg. 16¹ V ☎ Eva 1183
- HCW Maskinmester St. Thomas Allé 9² V ☎ V 988x
- H H Maskinmester Frederiksdalv. 6 Vanl.
- H P Maskinmester Morsøv. 49 Brh. ☎ Gh. 4088
- Immanuel Maskinmester Strindbergsv. 49 Valby
- J A H Maskinmester Taarbæk Strandv. 101 Klpbg.
- JF Maskinmester Th. Jensens Allé 2 Kastrup
- L Maskinmester i Flaaden Haveselskabetsv. 1 B¹ V ☎ V 8748
- M Maskinmester Lundegaardsv. 12 Hell.
- M Maskinmester Formand f. Maskinistundervisningen i Danmark Toldbodg. 5⁸ K ☎ Palæ 2863
- Nicolai Maskinmester Ingolfs Allé 31 S ☎ Am. 4923
- N S Maskinmester Njalsg. 8¹ S ☎ Am. 4809 x
- O Maskinmester Bustrupg. 12¹ V
- O Chr. Maskinmester Bjørnsonsv. 50 Valby ☎ Vb. 1081
- Thorvald Maskinmester Reersøg. 11² Sø
- H P Maskinreparatør Lilliendalsv. 17 Brh.
- O & R J Møller Maskinsnedkere Frederiksborgv. 70 L ☎ Tg. 918
- A P & Carl Møller Maskinsnedkeri Listefabr. Enghavev. 14 V ☎ Cent. 2849 & 2851
- 's Brødr. Maskinsnedkeri Søborg Hovedg. 31 ☎ Søb. 444
- Laur. Maskinsnedkeri Parkalléen 57 Sø ☎ Ryv. 3733y
- Agnes Massøse Mariendalsv. 75¹ F ☎ Gh. 6725

Hansen Ella Massøse Kong Georgs V. 15¹ F ☎ Gh. 7227
- Marie Frøken Massøse Østerg. 12³ K ☎ By 1358 x
- [Massører se till. Afd. VII Fag-Register]
- 's Brødr. Eftf. ved Rasmussen & Sørensen Materialhdl. Blaagaardsg. 2 A N ☎ Cent. 12362
- Ernst Materialinsp. v. Søminev. Niels W Gades G. 28 Sø ☎ Ryv. 1001
- Edv. J Materialist (Frdbg. Murmaterialeforr.) Montagnev. 15 Brh. ☎ Gh. 6173
- Wald. fh. Materialist Frederikssundsv. 13 L ☎ Tg. 2870
- A Mejeriejer Korsg. 52 N ☎ N 16 y
- Anton Mejeriejer Gl. Kongev. 102 V ☎ V 3993 Bp. Mynstersv. 13⁴ V
- F V Mejeriejer Stengaards Allé 71, 73 Lyngby ☎ Bagsværd 107y
- H H Mejeriejer Boulevarden 5 Lyngby ☎ Lyngby 129
- H P Mejeriejer st. Mølle V. 7Mb1 S
- H P Mejeriejer Sølvg. 96 K ☎ By 7846
- J Mejeri Tranev. 15⁸ L ☎ Tg. 1728x
- Jørgen Mejeriejer Worsaaesv. 15B⁸ V ☎ Cent. 2834
- L Friis' Mejeriejer Østerdalsg. 20¹ S
- O Mejeriejer Nansensg. 40 K ☎ By 5012
- Aage Mekaniker (Frdbg. Automobil- & Maskinfabr.) N J Fjords Allé 7⁸ V ☎ N 120y
- Chr. Mekaniker S-Boulevard 110² V ☎ Eva 1675
- Emil Mekaniker Gasværksv. 8 V ☎ V 8996
- Erik Mekaniker Helsingborgg. 16⁸ Sø ☎ Ryv. 1177
- H P Mekaniker Mariendalsv. 50D² F ☎ Gh. 1195y
- I B Mekaniker Maagev. 13 Brh.
- Jul. Mekaniker Fredensg. 10³ N
- K E Mekaniker (Danielsen & Hansen) Hjelmsg. 1¹ Sø ☎ Ryv. 3764
- M & S Christensen Mekanikere Strandv. 106 Hell. ☎ Hell. 2402
- Oluf Mekaniker Sundkrogsg. Kalkbrænderihavnen Ø ☎ Ryv. 220x Bp. Hjørringg. 31² Ø ☎ Ø 2796 y
- Otto Mekaniker Kattesund 12 K ☎ By 7596
- Otto Mekaniker Viktoriag. 14 V ☎ V 9887 Bp. Albaniensg. 3¹ S
- O V Mekaniker Valdemarsg. 14 V ☎ V 7811
- Ove Mekaniker Inspektør Jernbane Allé 84¹ Vanl. ☎ Damsø 1568
- T C E Mekaniker Kochsv. 46¹ V ☎ V 2185v
- Theodor Mekaniker Herluf Trolles G. 16⁸ K
- Wilh. Mekaniker Samsøg. 21⁴ Sø
- Ejvind Kvistgaard Melhdl. Nansensg. 39 K ☎ By 3716
- H P Melhdl. Borgerg. 102 K ☎ Palæ 2186 y
- P M Melhdl. (fh. V Salomon's Eftf.) Ved Sønderport 13⁵ S
- Thor Melhdl. Aaboulevard 47 V ☎ N 4828y Bp. Bellmansg. 8² Sø
- Oluf Metaltrykker st. Kongensg. 75, [illegible] ☎ Cent. 2929 Bp. Amagerbrog. 161[illegible] ☎ Am. 878x
- Anton Metalvarefabr. Korkskærerv. 2 L ☎ Tg. 304
- G & C Christensen Metalvarefabr. Vognmagerg. 25 K ☎ By 5913y
- & Seidler Metalvarefabr. Sallingv. 122 Vanl. ☎ Damsø 1707
- Michael Militærflyver Løjtn. Rosenv. Allé 2³ Ø
- A Frue Modehdl. Vesterbrog. 117 V ☎ V 748x
- Agnes Frue Modehdl. Elmeg. 20¹ N ☎ hemmeligt Nr.
- Alvilda Modehdl. Sundevedsg. 32⁸ V
- Anna & Dora Nielsen Modehdl. Holbergsg. 22 K ☎ By 2229x
- Augusta Modehdl. Istedg. 49 V ☎ V 1749y Bp. Klingseyv. 11 Vanl. ☎ Damsø 457
- Cecilie Modehdl. st. Kongensg. 76 K ☎ Palæ 2133y
- Chr. A Modehdl. Falkoner Allé 82 F ☎ Cent. 4597
- Elisa Modehdl. Østrigsg. 16⁵ S

Hansen Ellen B Modehdl. Jernbane Allé 66S Vanl. Damsø 882
- Emilie Modehdl. Aarhusg. 2 Ø Ø 2930 u Bp. Landskronag. 49³ St
- L Modehdl. Vesterbrog. 129⁴ V V 756x
- L & Thyra Modehdl. Vesterbrog. 125 V V 2515y
- Margrethe Modehdl. Solsortv. 72 F
- Marie Frue Modehdl. Kattesund 12 K By 7596
- Niels Modehdl. en gros. Aaboulevard 16 N N 5957
- O fh. Modehdlinde Weysesg. 45S St
- Olaf Modehdl. Silkeg. 13 K Cent. 3107 Bp. Østerbrog. 126¹ Ø Ø 3104x
- Olga Modehdl. Amagerbrog. 159 S Am. 2896
- Sofie Modehdl. Lyngbyv. 70 St Ryv. 2595v
- Søstr. G & J Modehdl. N-Frihavnsg. 36 Ø Ø 5006
- Thyra Modehdl. Vesterbrog. 129⁴ V V 756x
- Victor Modehdl. Nørrebrog. 18A N Cent. 5953 Bp. Vestagerv. 1 St Ryv. 954
- Alb. Modelsnedkerm. Vølundsg. 10, 12 L Tg. 586
- H Chr. Modelsnedker N-Fasanv. 269 L Tg. 845
- C V Motorcykleforr. Frdbg. Bredeg. 17 F Gh. 6538 Bp. Smalleg. 38C² F
- A Murerm. Allég. 27 A⁴ F Gh. 4301
- A Murerm. Bagsværdv. 53 Lyngby Lyngby 461
- A Murerm. Houmanns Allé 7¹ L Tg. 2115
- Aage Murerm. Ellensv. 5 Charlottl. Ordr. 1370
- A C Murerm. Jyllandsv. 32 F Gh. 2476
- Alfred Murerm Frøslevv. 40 Rødovre Valby Rødovre 197
- Alfred Murerm. Lundegaardsv. 19 Hell.
- Andr. J Murerm. Marievv. 6 Holte Holte 852
- Axel Murerm. Fyrrehøj 12A Hell. Hell. 2737
- Axel Georg Murerm. Rathsacksv. 1¹ V Cent. 8641
- C Murerm. DM. FM. Oldfuxv. 2 L Tg. 5356
- Carl J Murerm. Entreprenør Gl. Kalkbrænderi V. 13 Ø Ø 1441
- Carl J & Søn Murerm. Entreprenører Omøgade 13 St Ryv. 2379
- C & E Henriksen Murerm. Toftekærsv. 8S Gjentofte Gjent. 1670
- C E T fh. Murerm. Annexstr. 8S Valby
- C H Murerm. Vesterbrog. 107 C Sb V Eva 753
- Chr. Murerm. Carolinev. 5 A Hell. Hell. 73
- Christen Murerm. Thingvalla Allé 4¹ S Am. 1779
- Chr. L Murerm. Gladsaxev. 123 Søborg Søb. 331
- E Murerm. Hasselv. 27 Vanl. Damsø 129
- E L V Murerm. Krøyersv. 7 Klpbg.
- Frederik Murerm. Katholmv. 22 Vanl. Damsø 572
- F S Murerm. Vigerslevv. 46A³ Valby
- Georg Henry Murerm. Valdemarsg. 45¹ V
- H Murerm. Teglstrupv. 15 St Ryv. 2041
- Harald Murerm. Valby Langg. 227 Valby
- H Chr. Murerm. Entreprenør Grønnehave Allé 17S Valby Vb. 2115
- H E Murerm. Gunløgsg. 25³ S Am. 4905y
- H E Murerm. Ø-Paradisv. 28 Holte Holte 360
- Henning Murerm. Arkitekt Lundevangsv. 16 Hell. Hell. 1657
- Henrik Murerm. Bartholdys Allé 3 Vanl.
- Henrik Murerm. L I Brandes Allé 11¹ V N 3538
- Holger Murerm. Gl. Kongev. 74 V Eva 2222
- Holger Murerm. N-Fasanv. 31³ F Gh. 5115v
- H P Murerm. Hjemmev. 20S Søborg Søb. 1280

Hansen H V Murerm. Taffelbays Allé 12 Hell. Hell. 2653
- I M Murerm. Hattensens Allé 1S F Gh. 4096
- Jens Murerm. Teglgaardsv. 42 Charlottl.
- Johan Murerm. Nørre Allé 19³ N N 78x
- Johannes Murerm. Halfdansg. 57² S
- J P Murerm. Frdbg. Allé 49S V
- Kr. Murerm. Ø-Søgade 78S Ø Ø 692 y
- K S Murerm. Gjentofteg. 56D² Gjentofte Gjent. 1036
- Marius Murerm. Tschernings Allé 1 Valby Vb. 1321
- Martin Murerm. Thingvalla Allé 40 S Am. 6144
- Mauritz Murerm. Kronprinsensv. 41 E Gh. 4539
- M L P Murerm. Nystedv. 11 Valby
- N A Murerm. Mikkelbryggersg. 18² K
- N J Murerm. Norgesg. 60¹ S Am. 5981
- N P Murerm. Ahlmannsg. 1³ N
- O Møller Murerm. Enggaards Allé 1 Herlev Yrsa 103
- O R Murerm. Bülowsv. 32 BS V N4289y
- Otto Murerm. Randersg. 12 AS Ø Ø7688
- Philip Murerm. Exam. polyt. Arendalsg. 3⁴ Ø Ø 6190
- P Møller Murerm. Øresundsv. 38S S
- P & N A Jørgensen Murerm. Rygaards Allé 24 Hell. Hell 2751
- R J Murerm. Højdevangs Allé 15 S Am. 2246x
- Søren Hyllested Murerm. Bogholder Allé 65 Vanl. Damsø 245
- Th. H Murerm. Allég. 8A HhS F V5843y
- W A Murerm. Taasingeg. 41S St Ryv. 1145
- Valdemar Murerm. Bag Torvet 24 Søborg Søb. 776
- Valdemar Murerm. Klingseyv. 18 Vanl. Damsø 90
- Kaj Musiker Brønlunds Allé 49 Hell. Søb. 904
- Rich. Musiker Nordborgg. 7³ Ø Ø 2093
- William Musiker Pianostemmer Strandv. 132³ Hell. Hell. 466y
- **Wilhelm Hansen Musik-Forlag** Gothersg. 9, 11 K Ekspedition Cent. 302, 3671, 5787 & 12587
- S W Musikforlægger (Wilhelm Hansen Musik Forlag) Bernstoffsv. 95 Heslegaard Hell. Hell. 4175
- Asger Wilhelm Musikhdl. (Wilhelm Hansen Musik Forlag) Strandv. 391 Klpbg. Ordr. 391
- Dagny Bille Musiklærerinde Strandboulevarden 168³ Ø Ø 4108x
- Edith Frue Musiklærerinde Smyrnav. 10⁴ S Am. 122
- Louise Frue Musiklærerinde Frederiksborgg. 35³ K
- G Mægler Ordrup Jagtv. 6 BS Charlottl. Ordr. 3154
- Rich. J Mæglerfuldm. Kongedybet 6⁴ S Cent. 13393
- Aage Møbelarkitekt Gothersg. 135 K Cent. 5226
- **CB Hansen's Etabl.** kgl. Hof-Møbelfabrik Grundlagt 1830 st. Kongensg. 29 K Cent. 386 & 11386 Indehaver Johanna Johansen Privat Palæ 1432 x
- C Møbelhdl. Nansensg. 41 K
- Carl Møbelhdl. Kløverbladsg. 53 Valby
- Chr. Møbelhdl. Hollænderdybet 8¹ S
- Chr. & Jens Møbelhdl. Amagerbrog. 29 A S Am 4530
- F F Møbelhdl. (F F Hansen & Co.) Liljev. 19 Gjentofte Gjent. 1387
- F F & Co. Møbelhdl. Sortedamsg. 1 N N 297 y
- G Møbelhdl. Slotsg. 17 N N 5633
- Hans Lauge Møbelhdl. Valdemarsg. 26 V V 1026x
- K Møbelhdl. (Viggo Hansen & Søn) Rovsingsg. 15⁴ St
- N P Møbelhdl. Turesensg. 14 K
- Ole Møbelhdl. Jagtv. 1 L Gh. 155x
- P Møbelhdl. H C Ørsteds V. 20 V V 2184 v

Hansen Peter Møbelhdl. Sortedamsdoss. 47 Ø Cent. 8049 Bp. Gyldenlundsv. 9 Charlottl. Ordr. 3104
- Peter Møbelhdl. Falkoner Allé 5 F Gh. 311y Bp. Langelandsv. 19³ F
- Robert Møbelhdl. Studiestr. 35 K Cent. 11504 Bp. Løgstorg. 20¹ Ø
- Th. Møbelhdl. Gormsg. 1 L Tg. 869y
- Vald. Møbelhdl. Adelg. 48 K Palæ 3166
- Viggo Møbelhdl. Bogenseg. 7³ Ø Ø2707y
- Viggo & Søn Møbelhdl. Østerbrog. 132 O Ø 1005y
- 's Kai Møbellakereri Smedeg. 19 N N7304
- G Haastrup Møbelsnedker Adilsv. 8S F
- 's H Møbelsnedkeri st. Kongensg. 55 K Palæ 2343
- O Møllebygger (P N Christoffersen's Eftf.) Humlebækg. 1² L Tg. 2446x
- Chr. Møllerm. MF. Sundholmsv. 49¹ S Am. 1472x
- Chr. Møllerm. Ø-Søgade 38¹ Ø By 3439
- Hans Møller Ny Toldbodg. 25³ K
- J P Møller (Borgergades Mølle) Willemoesg. 75³ Ø
- Knud Navigationslærer Taasingeg. 45¹ St Ryv. 32y
- D Oberstinde Alléen 12 Kastrup Kastrup 129
- Axel Oberstløjtn. i Fodf. R.DM. St. Peders V. 1² Hell. Hell. 1857
- H D Oberstløjtn. Cand. jur. R. DM. Østerbrog. 140¹ Ø Ø 3341 v
- HO Oberstløjtn. i Fodf. R. DM. Øresundsg. 35¹ Ø Ø 7212
- J Oberstløjtn. R. V-Boulevard 11³ V
- Julie Marie Vinter Frøken Observator Mag. scient. Ø-Voldg. Observatoriet K Palæ 3242
- Edgar Operasanger Reventlowsg. 32⁵ V
- Holger Operasanger Admiralg. 19³ K By 1779y
- Albert Optiker Amalie Skrams Allé 31S Valby
- Aage Pagh Organist Backerv. 20¹ S
- Herluf Organist Kommunelærer Hans Bruuns V. Charlottl. Ordr. 2096
- Laur. Organist Hornemansg. 9S St Ryv. 2125y
- M Laub Frøken Organist Pile Allé 27 F
- Thyra Organist Ingemannsv. 9³ V N 2795 y
- Valdemar Organist Reykjaviksg. 2³ S Am. 8 77
- A Ostehdl. N-Fasanv. 33BS F Gh. 5652y
- A Ostehdl., Smørhdl. Østerbrog. 72 Ø Ø 5852 & 5872 Bp. Strandboulevarden 145² Ø Ø 6572
- A Ostehdl. Skinderg. 49 K By 7820
- Anna Frue Ostehdl. Valby Langg. 77 Valby Vb. 2036y
- Bendix Ostehdl. Kapelv. 51 N N 2808 Bp. Guldagerv. 10S Vanl. Damsø 1548
- Børge Ostehdl. Sølvg. 95 K By 4927 Bp. Aaboulevard 47⁴ V
- Ernst Ostehdl. Brammingeg. 1 Ø Ø 664y Bp. Aakjærs Allé 4 Søborg Søb. 1320
- Jakob L Oste- & Smørhdl. Gl. Kongev. 141 V V2279 Bp. Nyelandsv. 19¹ F Gh. 7327
- K Ost- & Konservesforr. Vennemindev. 29 St Ryv. 1275 v Bp. Edv. Griegs G. 2³ St Ryv. 3791
- Lina Ostehdl. Ravnsborgg. 5 N N 989x
- Martinus Ostehdl. Blaagaardsg. 36 N N 3950 Bp. Lipkesg. 4⁴ Ø
- Aage Overassist. Korsgaardsv. 24 Charlottl. Ordr. 1191
- A H J Overassist. Ellegaardsv. 27 Gjentofte Gjent. 787
- A J Overassist. i Post- og Telegrafv. Hartmannsv. 5S Hell. Hell. 4326x
- Axel Overassist. v. Statsb. Hoffmeyersv. 3¹ Vanl. Damsø 1421
- Axel C H Overassist. v. Statsb. Dyvekes Allé 11¹ S Am. 3900
- Cornelius Johan Overassist. Amager Landevej 59S Kastrup
- E G Rørbæk Overassist. u. Magist. I P E Hartmanns Allé 6¹ Valby Vb. 985
- Eiler Overassist. i Post- og Telegrafv. Norgesg. 33⁴ S Am. 7759

Hansen Eiler Overassist. Søndermarksv. 3 Valby ▯ Vb. 211
- Frands Overassist. i Post- og Telegrafv. Leifsg. 3² [S]
- Gilbert Schou Overassist. i Post- og Telegrafv. Estersv. 16¹ Hell. ▯ Hell. 4276y
- H Overassist. Rødager Allé Rødovre Valby
- J A Overassist. v. Statsb. Sundholmsv. 5² [S]
- Knud Rasch Overassist. Cand. phil. Vesterbrog. 55² [V]
- Lauritz Overassist. Haderslevg. 28¹ [V] ▯ V 1136y
- N O Overassist. i Post- og Telegrafv. Amagerbrog. 29G⁴ [S]
- Paul Overassist. Fordresgaardv. 7 Brh ▯ Gh. 2648
- Søren Overassist. Hostrupsv. 18¹ [V] ▯ N 4573x
- Wilhelm Overassist. u. Magist. Olufsv. 26¹ [Ø]
- J ps. Overbetj. DM. Halls Allé 9 [V] ▯ V 4646
- Lars Overbetj. i Statspol. Grøndalsvænge Allé 10 Brh. ▯ Tg. 5130
- L P Overbetj. Nytorv 21 [K] ▯ By 3077
- H J P Overdyrlæge Falkoner Allé 19³ [F] ▯ Gh. 7255
- Carl Johan Overgartner Frdbg. Have Det kgl. danske Haveselskab [F] ▯ Gh. 889
- Oluf Overgymnastiklærer Jakob Holms G. 3⁴ [S] ▯ Am. 3140x
- O I Overingeniør Cand. polyt. Svanevænget 9 [St] ▯ Ryv 3640
- Holger Overinsp. Kaptajnløjtn. Kirkevænget 6B⁴ Valby ▯ Vb. 2836
- P E Overinsp. Moltkesv. 21 [F] ▯ Gh. 4794
- P N Overkirurg Dr. med. R. DM. Ø-Farimagsg. Kommunehosp. [K] ▯ Cent. 8813 (Mand., Onsd., Fred., Lørd. 12½-1½)
- C H Overkontrolør v. Statsb. Callisensv. 33 Hell. ▯ Hell. 1585
- L P Overkontrolør i Post- og Telegrafv. Bjørnsonsv. 3 Valby ▯ Vb 416
- Axel Overlæge Hareskov Kuranstalt Bagsværd ▯ Bagsværd 48
- H C Overlæge R. Amagerfælledv. 30³ [S] ▯ Am. 5849v
- H C M fh. Overlærer Revisor Lyneborgg. 8¹ [S] ▯ Am. 4944
- Johs. Overlærer Rødovrev. Rødovre Valby ▯ Rødovre 4
- Rasmus Overlærer Alléen 80 Kastrup ▯ Kastrup 168
- A H Overmontør Smyrnav. 30¹ [S] ▯ Am. 5624x
- H O Overofficiant Torveg. 26¹ [K] ▯ Am. 3845
- N Chr. Overpakmester Sekr. i Kbhvns Postbudeforen. Frdbg. Bredeg. 8³ [F] ▯ Gh. 946 x
- S K ps. Overpakmester Frølichsv. 49 Charlottl. ▯ Ordr. 910
- C E R Overpostbud Sogneraadsmedl. Rødovre By Engsødal Rødovre Valby ▯ Rødovre 159
- H P Overpostbud Mantziusv. 15 Hell. ▯ Hell. 204
- K A Overpostpakmester Ny Kongensg. 15⁴ [K] ▯ By 4454
- P A Overpostpakmester Carl Johans G. 13¹ [Ø] ▯ Ø 1513v
- Alfred Overregissør Brynhildeg. 9² [L] ▯ Tg. 1570x
- Axel Overretssagf. Strandv. 223 Vedbæk ▯ Vedbæk 52
- Ejnar Overretssagf. Peder Skrams G. 7² [K] ▯ Cent. 5090 Postkonto 3146
- Hannibal Overretssagf. Nørreg. 22³ [K] ▯ Cent. 11354
- Jens Nygaard Overretssagf. Vesterg. 5 [K] ▯ Cent. 3551 Bp. C N Petersens V. 34 [F] ▯ Gh. 7186
- R C Overvagtmester N-Fasanv. 57, 59 [F] ▯ Cent. 1912 Lokal 303
- J L Qvist Overværkfører Carl Johans G. 5¹ [Ø] ▯ Ø 3294y
- C Ovnbygger Holmbladsg. 62 [S] ▯ Am. 5737y
- Agnes Frue Paalægsforr. Lyngbyv. 35 [St] ▯ Ryv. 2811 Bp. Lyngbyv. 38² [St]
- A N Paalægsforr. Tagensv. 94 [L] ▯ Tg. 5010
- Axel Paalægsforr. Borgerg. 126 [K] ▯ Palæ 2384x Bp. Palæg. 3² [K] ▯ Palæ 1503

Hansen Elisabeth Paalægsforr. Falkoner Allé 63 [F] ▯ Gh. 269u Bp. Kong Georgs V. 2³ [F] ▯ Gh. 6456
- E M Frøken Paalægsforr. Amagerbrog. 160 [S] ▯ Am. 6066 Bp. Augustag. 30² [S]
- H A Paalægsforr. Griffenfeldtsg. 24 [N] ▯ N 76y
- I P Paalægsforr. Røgeri Vibev. 51 [L] ▯ Tg. 4959 Bp. Hillerødg. 27² [L] ▯ Tg. 4827
- L C Frue Paalægsforr. Jagtv. 47 [L] ▯ Tg. 1899 Bp. Skotterupg. 7⁸ [L]
- Marie Paalægsforr. Absalonsg. 13 [V] ▯ V 5153y Bp. Egholmv. 33 Vanl.
- M C Pakkassefabr. (Hansen & Sørensen's Træskæreri & Pakkassefabrik) Omøgade 2¹ [St] ▯ Ryv. 2359
- Axel Pantefoged Vangedev. 32 Gjentofte ▯ Gjent. 1046
- Julius Pantefogedassist. Grønlandsv. 6 Lyngby
- Georg Pantelaaner Nansensg. 37 [K] ▯ By 4237
- H Pantelaaner Birkeg. 24 [N] ▯ N 6134
- Bp. Kirkev. 8 Charlottl. ▯ Ordr. 320
- M Pantelaanerske Nørrebrog. 221 [L] ▯ Tg. 224x
- Albert Papirhdl. Vesterbrog. 127 [V] ▯ V 894x Bp. Dr. Priemes V. 6⁸ [V] ▯ Eva 1837
- C K Papirhdl. en gros Taasingeg. 56² [St]
- Fritz Papirhdl. Godthaabsv. 352 Vanl.
- M C Papirhdl. Rørholmsg. 23¹ [K] ▯ By 1126y
- A Frue Parfumehdl. Peter Bangs V. 173 Vanl. ▯ Damsø 1302
- Erna Frøken Parfumeforr. Matthæusg. 15⁴ [V] ▯ V 1144y
- H A Partikulier Jacobys Allé 10³ [V]
- H Pastor emer. Glaciset 4 Lyngby
- William A M Patentbureau Hostrupsv. 11² [V] ▯ N 515y
- J & N Pensionat Kochsv. 2² [V] ▯ V 9985
- [Pensionater se till. Afd. VII Fag-Register]
- Carl Petroleumshdl. Prinsesse Maries Allé 12⁸ [V] ▯ V 2553x
- A F Pianistinde Organist Torveg. 50² [K] ▯ Am. 7309x
- Johanne Eigil Frue Pianistinde Trepkasg. 17¹ [Ø]
- Svend Pianist Lombardig. 23³ [S] ▯ Am. 1593x
- Carl Pianofabr. Classensg. 21 [Ø] ▯ Ø 4510x Bp. Bogenseg. 4³ [Ø] ▯ Ø 6541
- Camillus Pianostemmer Strandv. 289 A Charlottl. ▯ Ordr. 2399
- Ellen Pianostemmer Svanholmsv. 14 B² [V] ▯ V 6202y
- Henry Pianostemmer Vendsysselv. 33 Brh. ▯ Gh. 5307y
- Philip Pianostemmer Borups Allé 224² Brh. ▯ Tg. 1859
- Hans R Plantelæge Landbrugskand. Ellegaardsv. 25 Gjentofte ▯ Gjent. 1241
- A G Politiassist. Cand. jur. st. Kongensg. 108² [K] ▯ Cent. 8482
- Aage Fabricius Politidirektør R. DM. Soldenfeldtsg. Politigaarden [V] ▯ Hemmeligt Nr.
- Aarup Porcelænshdl. Blegdamsv. 68 [Ø] ▯ N 5317 Bp. Guldbergsg. 22⁸ [N]
- J Porcelænshdl. Carl Johans G. 3⁴ [Ø] ▯ Ø 479v
- H J Portrætmaler Eckersbergsg. 37 [Ø]
- A V Postassist. Vesterbrog. 206¹ [V]
- C J Postassist. Slagelseg. 9¹ [Ø]
- C O W Postassist. Graastensg. 9¹ [V]
- G Frue Postassist. Vesterbrog. 143⁵ [V] ▯ V 8450
- H C V Postassist. Mathildev. 6² [F]
- H R G Postassist. Lyngby Torv 7 Lyngby
- K A Postassist. Gothersg. 150¹ [K]
- Kaj Postassist. Heilsg. 1³ [V]
- P Garnæs Postassist. Bülowsv. 32B³ [V] ▯ N 1595x
- Sophus Post- og Telegrafkasserer Søren Norbys Allé 21 [S] ▯ Am. 948x
- A P O Mariboe Postkontrolør Marstalsg. 7¹ [Ø] ▯ Ø 4908y
- Charles Postkontrolør Halmt. 6¹ [V]
- Georg Postkontrolør Translatør Willemoesg. 33² [Ø] ▯ Ø 1827x
- H C fh. Postkontrolør Løjtn. Fred. d. 6. Allé 1¹ [F] ▯ Gh. 4092

Hansen J C V C Postkontrolør Holsteinsg. 10¹ [Ø] ▯ Ø 1365v
- J G Worm Postkontrolør Holmbladsg. 3⁴ [S]
- J O Postkontrolør Falkoner Allé 67³ [F] ▯ Gh. 1565v
- M Postkontrolør Viggo Rothes V. 19 Charlottl. ▯ Hell. 3364
- M V Skotte Postkontrolør Dr. Abildgaards Allé 11¹ [V] ▯ N 3199
- N E Postkontrolør Kastelsv. 3² [Ø] ▯ Ø 749y
- Helmuth Pr.-Løjtn. Baadsmandsstr. Artillerikas. [K] ▯ Cent. 16041
- Carl Prof. v. polyt. Læreanst. R. DM. Østerled 3⁸ [St] ▯ Ryv. 3052x
- Carl H Prof. v. Landbohøjsk. Nyvej 3⁴ [V] ▯ V 2973y
- Fr. C C Prof. v. Univ. Dr. med. K. DM. Smalleg. 46⁴ [F] ▯ Gh. 1280
- H M Prof. v. Univ. Dr. phil. R. DM. Juliane Maries V. 30² [Ø] ▯ N 5091
- Aage Prokurist Glommensg. 11⁸ [S]
- Agnes Prokurist Haraldsg. 7³ [L]
- Agnes K Frøken Prokurist Sankelmarksg. 30¹ [V]
- A J Prokurist Gl. Jernbanev. 17⁴ Valby ▯ Vb. 2114
- A Thorup Prokurist Syrefabriksv. 32 Kastrup
- Axel Prokurist Gammeltoftsg. 16² [K] ▯ By 162u
- Bernhard Prokurist St. Hans G. 4⁴ [N] ▯ N 4286 y
- C Grelck Prokurist Borthigsg. 6¹ [St] ▯ Ryv. 2110
- E Prokurist Bernhard Bangs Allé 51 [F] ▯ Gh. 7502a
- E J P Prokurist N-Frihavnsg. 26³ [Ø]
- E K Frøken Prokurist Østerbrog. 3² [Ø] ▯ Ø 3200u
- E M Prokurist Klintev. 11⁸ Brh.
- Emil Prokurist Bygholmv. 17 Vanl. ▯ Damsø 537
- Georg Prokurist Amagerbrog. 13⁴ [S] ▯ Am. 4637
- Georg Prokurist I E Ohlsens G. 2⁴ [Ø] ▯ Ø 6675
- G Rydahl Prokurist Østerdalsg. 6² [S]
- Hagbarth Prokurist Howitzv. 29² [F] ▯ Gh. 5586x
- Helga Prokurist Ø-Farimagsg. 24⁴ [Ø] ▯ Ø 4375y
- Henry Prokurist A F Kriegers V. 10⁴ [Ø] ▯ Ø 5664
- Herman Prokurist Jerichausg. 63² [V] ▯ V 6693v
- H F Prokurist Solsortv. 50 [F] ▯ Gh. 1556
- H H Prokurist Kongedybet 6⁶ [S]
- H O Prokurist Hagens Allé 3 Hell. ▯ Hell. 3658
- H R Prokurist Oehlenschlægersg. 8A³ [V] ▯ V 6958v
- H T Prokurist Aarhusg. 99² [Ø] ▯ Ø 271
- J Prokurist Svanemøllev. 12 [St] ▯ Ryv. 3573
- Johs. Prokurist Strandboulevarden 7² [Ø] ▯ Ø 5028
- Johannes Prokurist Lauritz Sørensens V. 24¹ [F]
- Jørgen Dan Prokurist Islands Brygge 23⁴ [S] ▯ Am. 2276
- Karl Prokurist Willemoesg. 17¹ [Ø]
- Kjeld Dan Prokurist Ole Bruuns V. 1⁸ Charlottl. ▯ Ordr. 1367
- K Kiersgaard Prokurist Østerbrog. 88G² [Ø] ▯ Ø 1164v
- K L Prokurist Orla Lehmanns V. 8¹ [F]
- Knud Prokurist Strandboulevarden 3² [Ø] ▯ Ø 7719
- Knud Prokurist Vesterbrog. 62 A¹ [V] ▯ V 1455v
- Knud G Prokurist i Handelsb. Dronningensv. 21⁸ [F] ▯ Gh. 6913
- Louise Prokurist Hortenziav. 18 [V] ▯ V 2882x
- M Prokurist Strandv. 14³ [St] ▯ Ryv. 3550
- Magnus Prokurist Finsensv. 79⁴ [F] ▯ Gh. 5229x
- Martin Prokurist Ingemannsv. 22⁴ [V] ▯ N 350
- N P Prokurist Amagerfælledv. 43¹ [S] ▯ Am. 1921x
- Oscar Prokurist Aagade 116² [L] ▯ Gh. 7509
- Otto Prokurist Rebekkav. 40³ Hell. ▯ Hell. 2533v

Hansen Paula Prokurist Nygaardsv. 50¹ [Sø] Ryv. 3435y
- Peter Charles H Prokurist Parallelv. 14 Bagsværd
- Poul Sehested Prokurist Østerbrog. 95³ [Ø] Ø 4496x
- Rud. Prokurist Sorgenfrig. 1² [L] Tg. 1406x
- S Frøken Prokurist Østbaneg. 9 [Ø] Ø 7469
- Sophus Prokurist Stenosg. 3³ [V] V 4359
- Th. Prokurist Jægersborg Allé 39² Charlottl. Ordr. 1659
- Th. Prokurist P D Løvs Allé 14² [L] Tg. 1702x
- Carl Proprietær Højskolev. 5,7 Lyngby Lyngby 349
- H fh. Proprietær Reventlowsg. 30² [V] V 8264
- H C Proprietær Brede Ladegaard pr. Lyngby Lyngby 520
- I A Proprietær ML. R. Postadr. Rigsdagen [K]
- S Provstinde Ordrupv. 32 Charlottl. Ordr. 3225
- V Provstinde C L Ibsens V. 8 Gjentofte Gjent. 161
- Axel E Præst Kapellan v. St. Markus Kirke H C Ørsteds V. 46² [V] N 5428
- Niels Præst Boyesg. 8² [V] Eva 1949
- H Pølsefabr. Trekronerg. 44-46 Valby Vb. 1307
- C D Radioforhdl. Kronprinsesseg. 48 [K] Palæ 148x
- Chr. A Radioforhdl. Vennemindev. 9 [Sø] Ryv. 1026x Bp. Hesseløg. 21ˢ [Sø]
- Frode Radioforhdl. Vesterbrog. 87 [V] V 8389 Bp. Sommerstedg. 18⁴ [V]
- M O Rammeforr. Slagelseg 3 [Ø] Ø 413x
- Quirin Ramme- & Kunsthdl. Istedg. 16ˢ [V] V 189 y
- Oskar Rebslagerm. Nørrebrog. 70 [N] N 518y Bp. Hjortholms Allé 25ˢ [L] Tg. 2654x
- V E Rebslagerm. Bagerstr. 6 [V] V 8
- H R Redaktionssekr. N-Farimagsg. 45⁴ [K] By 5822
- V Sorgenfrey Redaktionssekr. Tullinsg. 27² [V]
- Carl Redaktør Kjøbmagerg. 67, 69² [K] Cent. 15487
- Edmund Redaktør Rantzausg. 6² [N]
- Hans Redaktør Solsortv. 123 [F] Gh. 6221
- Knud Redaktør MF. Postadr. Rigsdagen [K]
- Aage Regnskabsf. Falkonergaardsv. 8 [V]
- Aage Noormagi Regnskabsf. Cottagev. 17 Hell. Hell. 2833
- H P Regnskabsf. N-Frihavnsg. 98⁴ [Ø] Ø 1424x
- Kay Regnskabsf. Finlandsg. 30³ [S] Am. 3663y
- Marie Frøken Regnskabsf. Reventlowsg. 10¹ [V] Eva 1951
- W Frydenlund Regnskabsf. A F Kriegers V. 10³ [Ø]
- H M P Rejseinsp. Englandsv. 36³ [S] Am. 1028v
- M Vald. Rejseinsp. Frydendalsv. 1² [V]
- R Rejseinsp. Borups Allé 249C¹ Brh.
- Conrad Rektor Cand. theol. Ø-Søgade 88⁴ [Ø] Ø 2751
- H P Rektor R. DM. Valdemarsg. 29² [V] V 250x
- Camillo Rekvisitør v. d. kgl. Teater DM. Morsøvej 53 Brh.
- Alice Frøken Rentrice Bergensg. 3¹ [Ø] Ø 3525
- Carl Rentier Ulrik Birchs Allé 2¹ [S]
- Chr. Rentier R. Østerg. 58² [K] By 4161
- H J Rentier V-Boulevard 5³ [V] By 3629
- Niels Bay Rentier Fredensv. 51 Charlottl. Ordr. 2896
- P Rentier Kong Georgs V. 6¹ [F] Gh. 1538x
- A Repræsentant Saxog. 37³ [V] V 1870u
- A Repræsentant Johannev. 17 Charlottl. Ordr. 3057
- Aage Repræsentant Birkeg. 10ˢ [N] N 1716y
- Aage J Repræsentant Hovedvangen 18¹ Brh.
- Aage Lindemann Repræsentant Svanemosegaardsv. 4³ [V] N 1008v

Hansen Aage Tinglef Repræsentant Vesterbrog. 99A³ [V] Eva 1521
- Ad. Repræsentant N-Fasanv. 33 B¹ [F] Gh. 4531
- A E S Repræsentant Vendersg. 13¹ [K]
- A F Repræsentant Merløsev. 8 Husum
- A G Repræsentant Kingosg. 15⁵ [V]
- A Juhl Repræsentant Harald Kiddes V. 4¹ Valby
- Aksel Repræsentant Hillerødg. 38¹ [L] Tg. 2135x
- Aksel Repræsentant Jerichausg. 69¹ [V]
- Alfr. Repræsentant A D Jørgensens V. 17¹ Vanl. Damsø 1166
- Alfr. Repræsentant Mathildev. 22³ [F] Gh. 598y
- Alfred Repræsentant Strandboulevarden 117³ [Ø] Ø 5650
- A M Repræsentant Ved Furesøen 3 Holte Holte 1015
- Anthon Repræsentant Bartholinsg. 11⁵ [K]
- Aug. Repræsentant Otto Mallings G. 1³ [Sø] Ryv. 3707
- A V Repræsentant Tingv. 30³ [S] Am. 2326x
- Axel Repræsentant Gl. Kongev. 33 B¹ [V] V 5814y
- B Kjær Repræsentant Dønnerupv. 4¹ Brh. Damsø 981
- Børge Repræsentant Vølundsg. 15² [L] Tg. 4646
- C A Repræsentant Toftegaards Allé 6² Valby Vb. 24
- Carl Repræsentant Kongensv. 20 [F] Gh. 7298
- Carl Repræsentant Drejøg. 4³ [Sø]
- Carl H Repræsentant Sandbygaardsv. 20² Brh. Gh. 7109
- Carl Sustmann Repræsentant P G Ramms Allé 25³ [F] Gh. 5456v
- Chr. Repræsentant Bramslykkev. 65² Valby
- Chr. Repræsentant Krudtmøllegaards Allé 19¹ [S] Am. 2083
- Chr. Repræsentant St. Jørgens Allé 4² [V] V 4929
- Christen Repræsentant Thurøvej 21² [F]
- C P Repræsentant Jernbane Allé 89¹ Vanl. Damsø 575
- C Parbst Repræsentant Kongdalsv. 4¹ Vanl.
- E Repræsentant Hesseløg. 29⁴ [Sø] Ryv. 1082 v
- Edgar Repræsentant Prinsesseg. 14² [K] Am. 1497y
- Edv. Repræsentant Borups Allé 202¹ Brh.
- Eiler Repræsentant Vodroffsv. 39¹ [V]
- Einar Repræsentant Engelsborgv. 1 Lyngby
- Einer Repræsentant Njalsg. 24 B³ [S] Am. 8250
- Ejler Hage Repræsentant Hvalsøv. 1¹ Brh.
- Ejner Repræsentant Nygaardsv. 1³ [Sø] Ryv. 3263
- Emil Repræsentant Bagsværd Hovedg. 242 Bagsværd
- Emil Repræsentant Yrsav. 21³ [F]
- Emil F Repræsentant Løgstørg. 25² [Ø] Ø 6346
- Ernst V Repræsentant Frederikssundsv. 171² Brh. Bella 1423
- F J Repræsentant Borrebyv. 5 Brh. Damsø 1081
- Fr. Repræsentant Jagtv. 49¹ [L] Tg. 646v
- Frederik Repræsentant Godthaabsv. 114¹ [F]
- G E Repræsentant Lundtofteg. 103⁴ [L]
- Georg Repræsentant Strandboulevarden 81³ [Ø] Ø 4206
- Gerhard Repræsentant Blekingeg. 4¹ [S] Am. 4515 x
- Gerner Repræsentant Lundtofteg. 101¹ [L]
- Gunnar Repræsentant Kirkevænget 6 B³ Valby Vb. 1105
- Gustav A Repræsentant Holmev. 18 Holte Holte 103
- H A Repræsentant Frederiksborgv. 31⁴ [L] Tg. 318v
- H A Repræsentant Griffenfeldtsg. 13 [N] N 6906
- Hans Repræsentant Lykkesh. Allé 3 D² [V]
- Hans Repræsentant Laurids Skaus G. 3² [N]
- Hans Repræsentant Thorsg. 108³ [L]

Hansen Harald Repræsentant N J Fjords Allé 1¹ [V] N 5851
- Harald C Repræsentant Hans Tavsens G. 13¹ [N] N 6849
- H Buchhave Repræsentant Overg. o. V. 40A¹ [K] Am 1518
- Henry Repræsentant Finsensv. 75⁴ [F]
- H G V Repræsentant Hyskenstr. 3 [K]
- H J Repræsentant Skjoldgaardsv. 3 Charlottl. Ordr. 1934
- H J Repræsentant Maglekildev. 11¹ [V] V 8769
- H Marius Repræsentant Guldbergsg. 121³ [N] N 853y
- Holger Repræsentant Korsørg. 38² [Ø] Ø 8757
- H T Repræsentant N-Fasanv. 131³ [F] Gh. 6884
- I Repræsentant Pustervig 6¹ [K] By 6166
- I C Repræsentant Løgstørg. 30³ [Ø]
- J A Repræsentant N-Frihavnsg. 12² [Ø] Ø 3312y
- Jacob Repræsentant Odenseg. 25² [Ø] Ø 1856y
- J Chr. Repræsentant Nansensg. 56ˢ [K]
- Jens Møller Repræsentant Bekkasinv. 16 Hell. Hell. 2
- Johan Repræsentant Bagsværdv. 2 Lyngby Lyngby 399
- Johannes Repræsentant Willemoesg. 14² [Ø] Ø 1406y
- John Repræsentant St. Kjelds G. 30⁴ [Sø]
- Johs. A Repræsentant Borups Allé 11¹ [L] Gh. 1888 x
- Jørgen Repræsentant Schacksg. 12³ [K] By 7491
- Jørgen Repræsentant Finsensv. 44 A² [F] Gh. 6533
- Kai Repræsentant Holsteinsg. 8¹ [Ø] Ø 2507v
- Kai Repræsentant Lyshøjgaardsv. 33³ Valby Vb. 486 u
- Kaj Repræsentant Ravnsb. Tværg. 5³ [N] N 6289
- Kaj A Repræsentant Børglumv. 10¹ Vanl.
- Kay Repræsentant N-Farimagsg. 58³ [K] By 5151
- Kay Erik Repræsentant Mariendalsv. 74ˢ [F] Gh. 1600u
- K F Repræsentant Jomsborgv. 13¹ Hell. Hell. 2021 u
- Knud Repræsentant Nyvej 2Aˢ [V] Eva 1983
- Knud Repræsentant Norasidev. Charlottl. Ordr 3424
- Laurids Repræsentant Ravnsborgg. 20 A² [N]
- L E Repræsentant Bergthorasg. 5⁴ [S] Am. 4122
- L J Trolle Repræsentant Mølle Allé 6¹ Valby Vb. 287
- Louis Repræsentant Frdbg. Allé 38ˢ [V]
- M J K Repræsentant Nansensg. 67⁴ [K]
- Nicolai Repræsentant Willemoesg. 36¹ [Ø] Ø 277 x
- O H Repræsentant Gunløgsg. 4⁴ [S] Am. 1577v
- Olaf Repræsentant Tibirkeg. 13³ [N] N 7019
- O P C Repræsentant Frdbg. Allé 4³ [V]
- Oscar Repræsentant Brolæggerstr. 13⁵ [K]
- Otto Beenfeldt Repræsentant Obdams Allé 1ˢ [S]
- Paul Repræsentant Dalføret 4¹ [S] Am. 2706u
- P Carl Repræsentant Martensens Allé 5¹ [V] V 8915
- Poul Repræsentant Hollænderdybet 23³ [S] Am. 5344u
- Poul Repræsentant Bagerstr. 5ᵉ [V] V 1355v
- Rich. Repræsentant Lollandsv. 31⁴ [F] Gh. 2012
- Robert Repræsentant Blaagaardsg. 31A⁴ [N]
- S A Repræsentant Lundtofteg. 107¹ [L]
- S Grundahl Repræsentant Lyøv. 21⁴ [F] Gh. 1837y
- Sven Repræsentant Ryesg. 34 A³ [N] N 2038u

Hansen Svend Repræsentant N-Fasanv.158⁴ L ▯ Tg. 778 v
- Svend Repræsentant Valby Langg. 252⁸ Valby ▯ Vb. 2526
- Sv. P Repræsentant Gl.Jernbanev.3³ Valby ▯ Vb. 2812
- Søren M Repræsentant Paa Bjerget 20¹ L ▯ Tg. 4001
- Th. Repræsentant Lyøvej 23⁸ F
- Thomas Repræsentant Louis Pios G. 19¹ V ▯ Sydhavn 157
- Thorvald Repræsentant Amagerfælledv. 37⁴ S
- Thorvald Repræsentant Ejderstedg. 14⁴ V ▯ V 6326 x
- W Repræsentant Skaaneg. 1³ S ▯ Am. 6372x
- Wald. Repræsentant Artilleriv. 52² S
- W C T Repræsentant Rudolph Berghs G. 6 St ▯ Ryv. 892u
- V E Repræsentant Ceylonv. 18 S
- Werner Repræsentant Classensg. 10³ Ø
- Viggo Repræsentant Pile Allé 15³ F ▯ Eva 1472
- Viggo Repræsentant Hulgaardsv. 13¹ Brh. ▯ Gh. 1466 v
- Vilh. Repræsentant Forchhammersv. 15³ V ▯ V 1340x
- William Repræsentant v. Kraks Vejviser Istedg. 84³ V
- Wm. Repræsentant Vejrøg. 1⁸ St ▯ Ryv. 818v
- Aage Restaurator Istedg. 104 V ▯ Cent. 10454 Bp. Oehlenschlægersg. 71¹ V ▯ V 9085y
- A J Restaurator Skodsborg ▯ Skodsb. 83
- A Klyver Restaurator St. Hans G. 19 N ▯ N 821
- Amalie Restauratrice Rantzausg. 57 N ▯ Cent. 3417 Bp. Roarsv. 3³ F ▯ Gh. 1296v
- Anders Restaurator S-Boulevard 72 V ▯ Cent. 8993 Bp. N-Voldg. 29 K
- Anders Chr. Restaurator l. Colbjørnsensg. 9 V ▯ V 1591v
- Anna Restauratrice Saxog. 91⁸ V ▯ V 8738
- A V Restaurator Baadeejer Brigadev. 3⁸ S
- Axel Restaurator Chr. d. 9. G. 6 K ▯ Cent. 9904 & 15466 Bp. Kronprinsensg. 13² K
- Axel Restaurator Klerkeg. 15 K ▯ Palæ 1815
- Axel Restaurator Vendersg. 24³ K ▯ By 2487x
- Bodil Restauratrice st. Kannikestr. 15 K ▯ By 6761
- Camilla Restauratrice Nyhavn 5 K ▯ Cent. 5334
- Carl Restaurator Raadhusstr. 2⁸ K ▯ Cent. 13628
- Carla Enkefrue Restauratrice Ny Toldbodg. 41 K ▯ Cent. 8139
- Carla A Restauratrice Stefansg. 41⁸ L ▯ Tg. 276
- Carl Bendix Restaurator N-Farimagsg. 76 K ▯ Cent. 15859 Bp. Nansensg. 92¹ K
- Charles Restaurator Ny Toldbodg. 8 K ▯ Cent. 11489
- Charles Restaurator Ny Østerg. 5 K ▯ Cent. 13832
- Charlotte Restauratrice l. Kongensg. 28 K ▯ By 8315
- Chr. Restaurator St. Annæ Pl. 12 K ▯ Cent. 9761
- Chr. Restaurator Henrik Ibsens V. 54³ V
- Chr. Restaurator Lynette Allé 16⁸ S ▯ Am. 3919
- Christrup Restaurator Hvidkildev. 61⁸ Brh. ▯ Gh. 5254v
- D Restauratrice Kultorvet 5 K ▯ Cent. 9433
- E E M Restauratrice N-Frihavnsg. 100 A Ø ▯ Ø 179
- Einar Restaurator Helgolandsg. 2 V ▯ Cent. 10328 Bp. Helgolandsg. 11³ V ▯ V 6470y
- Emil Restaurator Jagtv. 69 L ▯ Cent. 5250
- Fr. Restaurator Torveg. 65 K ▯ Cent. 13978
- Fritjof Restaurator Nørrebrog. 182 L ▯ Tg. 3780 Bp. Brynhildeg. 11³ L ▯ Tg. 1501
- Georg Restaurator Aaboulevard 51 V ▯ Cent. 13415
- Gudrun Seidelin Restauratrice Enghavev. 32C V ▯ V 3229
- H Restaurator Sølvg. 88 K ▯ By 464 Bp. Rørholmsg. 24² K

Hansen Hans Restaurator Vigerslev Allé 40⁴ Valby
- Hans C Restaurator Englandsv. 321 Kastrup ▯ Kastrup 359
- Hansine Restauratrice Frederiksdalsv. Lottenborg Lyngby ▯ Lyngby 16
- Harald Restaurator Nørrebrog. 151 A L ▯ Cent. 10392
- H D Frue Restauratrice Frederikssundsv. 129 Brh. ▯ Bella 1246
- H H Restaurator Lyngbyv. 6 St ▯ Ryv. 116 Bp. Tuborgv. 155 Hell. ▯ Hell. 3642
- H L Restaurator Løgstørg. 9 Ø ▯ Ø 2780
- H M Restaurator Breidablik Allé 14¹ S
- H P Restaurator Hans Egedes G. 6 N ▯ Cent. 14242
- H P Restaurator st. Kongensg. 95 K ▯ Cent. 6449
- H P Restaurator Vesterg. 4 K ▯ Cent. 5065
- H T Restaurator Gothersg. 155 K ▯ By 642 Bp. N-Farimagsg. 69³ K
- H V Restaurator Esromg. 18³ L
- I K Hofmann Restaurator Strandv. 49A St ▯ Cent. 9385
- Ingeborg Restauratrice Julius Thomsens G. 12¹ V ▯ N 7217
- Inger Restauratrice N-Voldg. 58 K ▯ By 4017
- J A B Restauratrice Valby Langg. 60⁸ Valby ▯ Vb. 165
- J B Restaurator Holm. Kan. 3 K ▯ Cent. 15267
- Johanne Enkefrue Restauratrice Bredg. 76 K ▯ Cent. 6059 & Priv. ▯ Palæ 1473y
- Johanne Enkefrue Restauratrice Dyrehaven Peter Lips Hus Klpbg. ▯ Ordr. 818
- Johanne Enkefrue Restauratrice H C Ørsteds V. 15 V ▯ Cent. 4985
- Johs. Restaurator Rømersg. 11 K ▯ C. 5824
- Jul. Restaurator Fredh. Havnev. 2 V ▯ Cent. 12479
- Jørgen Restaurator Bytinget 6¹ Brh.
- Kr. Restaurator Vingaardstr. 12 K ▯ By 4059
- L Restaurator Mønterg. 8 K ▯ By 3832 Bp. Under Elmene 8⁸ S
- Lars Restaurator Frederikssundsv. 290 Husum ▯ Bella 125
- Ludv. Restaurator N-Fasanv. 32 F ▯ Gh. 810
- Marie Pagh Restauratrice Halmt. 6 V ▯ V 8476
- Mine Restauratrice Humlebækg. 1¹ L
- N Restauratrice Godthaabsv. 22 F ▯ Gh. 987
- N J Restaurator Havneg. 35 K ▯ By 6499
- N P Restaurator Holmbladsg. 99⁸ S ▯ Am. 1780
- O Restauratrice Adelg. 57 K ▯ Palæ 3243
- O Ditløv fh. Restaurator Haabets Allé 57 Brh. ▯ Bella 833
- Olaf Restaurator Grundtvigsv. 14 V ▯ Cent. 2969 & 2971
- P Restaurator Enghave Pl. 12⁸ V ▯ Cent. 10186 Bp. Haderslevg. 21¹ V ▯ V 9247
- P Restaurator Rantzausg. 2 N ▯ N 2141
- P Chr. Restaurator Sværteg. 7 K ▯ C. 8966
- Sofie Enkefrue Restauratrice Gl. Kongev. Gl. Banegaard V ▯ Cent. 14464 Bp. Mittchellsg. 21² V ▯ By 8923
- Sofie Enkefrue Restauratrice Holm. Kan. 20 K ▯ Cent. 2490
- Sofie Restauratrice Raadhusstr. 9 K ▯ Cent. 13536
- Th. Restaurator S-Boulevard 6 V ▯ V 4056
- V Restaurator Nyhavn 1 K ▯ Cent. 9877 Bp. Sølvg. 93¹ K ▯ By 7835
- V Restaurator Valby Langg. 75 B Valby ▯ Vb. 219
- W Restaurator Brogade 9 K ▯ Am. 5464
- Valborg Frøken Restauratrice Langelandsv. 49 B F ▯ Gh. 7345
- Vald. Restaurator Blaagaardsg. 29A N ▯ Cent. 4534
- Vald. Restaurator Tagensv. 73 L ▯ Tg. 1011 Bp. Ægirsg. 69³ L
- Valdemar Hjortkjær Restaurator Sølvg. 85A K ▯ Cent. 3335 Bp. Rørholmsg 2A¹ K
- Vilh. Restaurator Ved Stranden 6 K ▯ Cent. 1015 Bp. Vesterbrog. 96¹ V ▯ V 5532y

Hansen Vilhelmine Restauratrice Nørrebrog. 157 L ▯ Tg. 576
- Vilh. Jul. Restaurator Alléen 82 Kastrup ▯ Kastrup 160
- William Restaurator Ved Fortunen Klpbg. ▯ Lyngby 73
- William Restaurator Strandboulevarden 67 Ø ▯ Cent. 15208
- V J Restauratrice Pile Allé 10,12 F ▯ Vb. 252
- Aage Bekker Revisor Colbjørnsensg. 28¹ V
- Adolf B statsaut. Revisor Vesterport V ▯ Cent. 11926 Bp. Borups Allé 16² L ▯ Tg. 2310
- A Just Revisor Vodroffsv. 18¹ V ▯ V 9990
- Arnold Revisor Hesseløg. 7³ St ▯ Ryv. 587x
- Axel Revisor regnskabsk. Tillidsm. Amagerbrog. 39² S ▯ Am. 4273
- Axel Revisor Hulgaardsv. 94² Brh. ▯ Gh. 3013y
- Carl Revisor Dalgas Boulevard 63⁴ F ▯ Gh. 1725y
- Eske Revisor Johnstrups Allé 4⁴ V ▯ N 6374
- Georg Revisor Soldalen 21 St ▯ Ryv. 3711
- H C Steen statsaut. Revisor Raadhuspl. 2 V ▯ Cent. 9198 Bp. Prinsesse Maries Allé 14³ V ▯ V 1259v
- Henning statsaut. Revisor Vesterport V ▯ Cent. 3312 Bp. Sallingv. 67² Brh. ▯ Damsø 2103
- Herman statsaut. Revisor Danasv. 19³ V (Vodroffsplads) ▯ V 3069
- John Revisor Fredericiag. 10³ K
- Karl Revisor V-Voldg. 96⁸ V
- Kjeld Revisor Borthigsg. 9¹ St
- M A Revisor Sundholmsv. 49¹ S ▯ Am. 1887u
- Niels Revisor Vesterg. 24 K ▯ Cent. 11600
- O Boeg Revisor Mariendalsv. 1² F
- Ove Revisor Roskildev. 130² Valby
- P Rass Revisor Husumg. 8¹ L ▯ Tg. 1371
- Svend Revisor Vald. Holmers G. 31⁸ St ▯ Ryv. 1183 u
- Th. Revisor Nørrebrog. 148² L ▯ Tg. 3332
- Viggo Revisor N-Fasanv. 33C² F ▯ Gh. 7055
- V Rideskole Gl. Kongev. Gl. Banegaard V ▯ By 5690 y
- Carl Dindler Ritmester Peder Skrams G. 24² K ▯ By 3195
- F A Vilh. Rullegardinfabr. Oehlenschlægersg. 52 V ▯ V 8493
- Axel Røgeri Frederikssundsv. 58 L ▯ Tg. 4583x
- C C Røgeriforr. en gros Syndergaardsg. 15 V ▯ Cent. 6228 Bp. Søren Norbys Allé 3⁸ S ▯ Am. 6754
- H F fh. Røgmand Englandsv. 264 Kastrup ▯ Kastrup 528
- I H Lønberg Røgeri Ny Carlsberg V. 5, 7 V ▯ V 6530y
- Johs. Røgeriejer Ragnag. 26 St ▯ Ryv. 2644 Bp. Glænøg. 22¹ St ▯ Ryv. 2884
- 's J P Røgeri- & Paalægsforr., Akts., Nørrebrog. 213 C L ▯ Tg. 1282
- Nanna Frøken Røgeriforr. en gros Mitchellsg. 14 V ▯ Cent. 7631 Bp. Vesterbrog. 79³ V ▯ V 7462
- Niels & Søn Røgeri Frederikssundsv. 13 L ▯ Tg. 215
- P Røgeriforr. st. Kongensg. 43 K ▯ Cent. 5096
- V M Røgeriejer (Niels Hansen & Søn) Frederikssundsv. 13¹ L
- A C Sadelmager & Tapetserer Enghavev. 30A V ▯ V 6071 x
- A G Sadelmagerm. Strandboulevarden 3 Ø ▯ Ø 1392x Bp. Aarhusg. 62¹ Ø ▯ Ø 4913y
- Chr. Sadelmager & Tapetserer Vennemindev. 41¹ St ▯ Ryv. 3208v
- Chr. Sadelmagerm. Hornbækg. 2⁴ L ▯ Gh. 3812 v
- Hans Sadelmager & Tapetserer Dosseringen 8 N ▯ N 32 Bp. Dosseringen 4¹ N ▯ N 484y
- Henrik Sadelmager & Tapetserer Istedg. 23 V ▯ V 2816x
- Johs. Sadelmager & Møbelpolstrer Prinsesse Charlottes G. 31 N ▯ N 6312
- Laust Sadelmagerm. Roskildev. 173 Valby ▯ Vb. 1574y

Hansen U Sadelmagerm. Asminderødg. 6² [L] Tg. 4738
- Alfred Sagfører N-Voldg. 20¹ [K] Cent. 6819 Bp. Forchhammersv. 15¹ [V] V 3802
- H E Sagfører KronprinsesseSofies V. 11⁴ [F]
- Henning Sagfører V-Boulevard 37² [V] Cent.5850 (10-3)
- H H Sagfører Dronninggaards Allé 78 Holte Holte 481
- **H Møller Hansen** Sagfører V-Voldg. 12 [V] Cent. 1136 & 11636 Bp. H CØrsteds V. 51A¹ [V] N 2936
- K Sagfører R. Chr. d. 7. Allé 4 Holte Holte 857
- Kay Sagfører Cand. jur. Amagert. 24 [K] Cent. 14205 Bp. Irmingersg. 9⁴ [Ø]
- Thomas Sagfører Cand. jur. Kultorvet 15² [K] By 7787 Bp. Hejrev. 40² [L]
- William Sagfører Gjentofteg. 83 Gjentofte Gjent. 548 (10-12, 2-5)
- Johan Sagførerfuldm. Tværagerv. 34 [S]
- Marius Sagførerfuldm. CN Petersens V. 35 [F] Gh. 6733
- P Chr. Sagførerfuldm. Cand. jur. Forchhammersv. 13³ [V]
- S Sagførerfuldm. Frdbg. Bredeg. 5³ [F] Gh. 5514x
- Sigfred Sagførerfuldm. Cand. jur. Strandboulevarden 40² [Ø] hemmeligt Nr.
- Johannes Sakristan Bogholder Bredg. 64 [K]
- E C Salgschef Hans Jensens V. 11 Hell.
- H J Salgschef J C Schiødtes V. 4 Vanl. Damsø 2082
- Chr. Salgsdirektør Hattensens Allé 1¹ [F] Gh. 7375
- Peter Sanger Taasingeg. 32⁸ [Sø] Ryv. 2945
- Gunner Scenecinstruktør Forfatter Læssøesg. 1A⁵ [N] N 2509y
- H E. Akts., Sejl- & Flagmager Tordenskjoldsg. 3 [K] Cent. 6336
- Oluf Sejlmagerm. Kvæsthusg. 3C [K] Palæ 3437 Bp. Fortunv. 66 Charlottl.
- Aage Falk Sekretær Cand. theol. Gothersg. 115 [K] By 4929
- Adolph Sekretær st. Kongensg. 36, 38³ [K] Palæ 2135
- C J Krogh Sekretær i Finm. Cand. jur. Fred. d. 6. Allé 3³ [F] Gh. 1909x
- E Henning Sekretær Cand. jur. Taasingeg. 45² [Sø] Ryv. 1187 v
- E Lützen Sekretær Ingemannsv. 22¹ [V]
- Erik Valentin Sekretær i Finm. Cand. jur. Jacob Erlandsens G. 1² [Ø] Ø 7145
- Georg Sekretær Cand. polit. Garderhøjv. 16 Gjentofte Gjent. 1564
- Gerda Sekretær i Finm. Cand. jur. Jacob Erlandsens G. 10² [Ø] Ø 3639y
- H Sekretær Stenderupg. 10³ [V] V 7727
- Hans Sekretær Nansensg. 23⁴ [K] By6753
- H M Sekretær Sjællandsg. 8¹ [N]
- I E Frøken Sekretær Marstrandsg. 41 [Ø] Ø 133x
- Johannes Sekretær i Industrir. Cand. jur. Frederiksborgg. 41⁴ [K]
- Johs. Sekretær N-Fasanv. 183 [L] Tg. 2527
- K A Sekretær i Indenrm. Johannev. 3 Charlottl. Ordr. 2659
- K C V S Sekretær N-Fasanv. 158² [L]
- Kr. Sekretær Cand. jur. Fuglsang Allé 94 Brh. Bella 1225
- Niels Sekretær Røsaag. 2² [S] Am. 4144
- N P Sekretær H C Andersens G. 12² [K] By 6851
- Poul E Sekretær Prokurist Vennemindev. 10³ [Sø] Ryv. 131y
- Rich. Sekretær Lyong. 15³ [S] Am. 4941y
- 's Svend Selefabrik Ternev. 2 A [F] Gh. 4464 Postkonto 4886
- Svend Selefabr. (Svend Hansen'sSelefabrik) Ternev. 2A² [F] Gh. 4464
- F & M. Udsalg fra AlbertPhilipson's Eftf. Seleforr. Skinderg. 35 [K] By 3144
- N P Sengeudstyrsforr. Fiolstr. 11 [K] By 5678
- Henry Skibsbefragter Ny Toldbodg. 11³ [K] Palæ 3040
- R E Skibsbygmester Ungarnsg. 8⁸ [S] Am. 5388y

Hansen Carl Skibsekviperingshdl. Nyhavn 43 [K] Palæ 1168 Bp. Røsaag. 7¹ [S]
- Alfred Skibsfører Hesseløg. 4⁴ [Sø] Ryv. 3644x
- C Skibsfører Herman Triers Pl. 6² [V] N 848x
- G J T Skibsfører R. FM. Kirsteinsg. 5² [Ø]
- H Alf. Skibsfører Gardes Allé 5³ Hell. Hell. 4341
- Hans Skibsfører Nordborgg. 8² [Ø] Ø 1359 v
- Hans Chr. Skibsfører Ulrik Birchs Allé 41 [S] Am. 3680y
- H F V Skibsfører R. Ellinorsv. 11 Charlottl. Ordr. 1665
- H H Skibsfører Hoffmeyersv. 2² Vanl. Damsø 1089
- H J fh. Skibsfører Kærmindev. 13 Gjentofte Gjent. 1134
- H J Skibsfører Blegdamsv. 82¹ [Ø] Ø136y
- H J Skibsfører Ordrupv. 105 Charlottl. Ordr. 2904
- H P Skibsfører Grenaag. 2⁸ [Ø] Ø 4518y
- Jens Skibsfører Valbygaardsv. 50¹ Valby Vb. 2563
- J F Skibsfører Vinløvstien 13 Brh. Gh. 7236
- Laur. Skibsfører P G Ramms Allé 23³ [F] Gh. 251y
- L N Skibsfører Strandboulevarden 108³ [Ø] Ø 4108 x
- Martin Skibsfører Kastelsv. 10¹ [Ø] Ø 3859x
- NChr. Skibsfører Th. Jensens Allé 9 Kastrup Kastrup 215
- O E fh. Skibsfører R. Holsteinsg. 60² [Ø] Ø 4392
- V F B Skibsfører Skyggelundsv. 17 Valby Vb. 683
- Rasmus Skibsinsp. v. Statsb. Roskildev. 33 B⁸ Valby Vb. 697
- H A Skibsreder Firma Holm & Wonsild Margrethev. 31 Hell. Hell. 688
- Krist. C Skibsmægler Havneg. 13 [K] Cent. 534 Bp. Annasv. 20 Hell. Hell. 1685
- Viggo Skibsmægler Translatør St. Markus Pl. 10¹ [V] N 7311
- Carl Skibsprovianteringshdl. Horsensg. 2⁸ [Ø] Ø 2208v
- Claus E Skibsprovianteringshdl. Øresundsg. 98 [Ø] Cent. 12386 & Ø 5715 Bp. Øresundsg. 39² [Ø] Ø 2541x
- 's HS Eftf., Akts., Skibsprovianteringshdl. Amalieg. 43 [K] Cent. 389
- Herman Skibsreder Carolinev. 21 Hell. Hell. 1044
- William Skibsreder Strandv. 130 Hell. Hell. 894
- C V S Skibstømrerm. Lynette Allé 10 [S] Am. 3475
- Jacob Skiltefabr. Colbjørnsensg. 34 [V] V 3902
- Axel Holm Skiltemaler Sigerstedg. 10⁸ [V] Eva 740
- O E Skiltemaler Steng. 54¹ [N] N 1028v
- Rich. Skindbeklædningsfabr. Boldhusg. 1 [K] By 8341
- E S Skjortefabrik Frm. Jagtv. 77 [L] Tg. 2943x
- Ingrid Skolebestyrerinde Slotsv. 46 Charlottl. Ordr. 2114
- Oline Skolebestyrerinde Rigensg. 36 [K] Palæ 1994
- V T fh. Skolebestyrerinde Strandboulevarden 79ᵉ [Ø] Ø 8362
- A Skomagerm. Fred. d. 7. G. 6 [N] N288y
- Alfred Skotøjshdl. Tønderg. 21 [V]
- Aug. Skomagerm. Kildegaardsv. 17 Hell. Hell. 3901 Bp. Rothesg. 9¹ [Ø]
- Carl Skomagerm. Fredericiag. 41 [K] Palæ 1543x Bp. Kapelv. 50⁸ [N]
- Carl Skomagerm. Lipkesg. 20 [Ø] Ø4821y
- Cathrine Skotøjshdl. Falkoner Allé 30 [F] N 2907
- Chr. Skomagerm. Bredg. 10 [K] Palæ 3472 Bp. H C Ørsteds V. 13⁸ [V]
- Chr. Skomagerm. Vedbækhus Vedbæk Vedbæk 141

Hansen Chr. Skomagerm. st. Kongensg. 55 [K] Palæ 3178 Bp. Vangedev. 236 Søborg Søb. 262
- Chr. Skomagerm. Danstrupv. 4 [Sø] Ryv. 1995
- Chr. Skomagerm. Sølvg. 93 [K] By309x Bp. Balders Pl. 2¹ [L] Tg. 3970
- Chr. Skomagerm. Egilsg. 51⁸ [S]
- Christen Skomagerm. Blegdamsv. 120 [Ø]
- Christen fh. Skomagerm. Montagnev. 15 Brh.
- Eigil Skotøjshdl. Julius Valentiners V 28¹ [F] Gh. 5632x
- Emil Skomagerm. Aarhusg. 2 [Ø] Ø1582x
- Emilius Skomagerm. Adelg. 8 [K] Palæ244x
- F C Skomagerm. Smalleg. 24B⁸·² [F]
- Fr. Skomagerm. Fredericiag. 16 [K] Palæ 615x Bp. Østerdalsg. 14⁸ [S]
- G J H A fh. Skomagerm. Birkeg. 27 A¹ [N]
- H A Skotøjshdl. Gross. Gl. Kongev. Gl. Banegaard [V] By 7483 Bp. Godthaabsv. 18 A² [F] Gh. 1880y
- Hans Chr. Skomagerm. Mariendalsv. 33 [F] Gh. 1951 y
- H C Skotøjshdl. Vesterbrog. 80 [V] Cent. 11388 & 11324 Bp. Maglekildev. 13ᵉ [V] V 4826
- H F Skomagerm. Rantzausg. 18 [N] N1248y
- H I Skomagerm. Borups Allé 119 [L] Gh. 3798x
- HJ Skomagerm. Blegdamsv. 84 [Ø] Ø 3890
- H P Skomagerm. Toftegaards Allé 13 Valby Vb. 1450 x Bp. Vilhelm Topsøes V. 11⁴ Valby
- H P Skomagerm. Aalholmsv. 62 Vanl.
- I Skomagerm. Vesterbrog. 198 [V] V645u
- Iver Skomagerm. Vognmand Saxog. 30 [V] V 5473v
- Jens Skomagerm. Aaboulevard 44 [N] N 154
- J J Skomagerm. Saxog. 73 [V] V 8925
- J P Skomagerm. Ørnev. 9 [L] Tg. 4631 Bp. Ørnev. 11² [L]
- Julius Skomagerm. Mølleg. 28 A¹ [N]
- J V Skomagerm. Krsthvns Voldg. 13 [K] Am. 3577y
- K G Skomagerm. Falkoner Allé 108 [F] N 2293y Bp. Bellisv. 15 Brh. Gh. 6935
- L Skomagerm. Ryesg. 66 [Ø] N 3042x
- Laurits fh. Skomagerm. Chr. d. 2. Pl. 12 [S] Am. 6297
- Lauritz Skomagerm. Strandboulevarden 67 [Ø] Ø 2435y
- Martin Skomagerm. Absalonsg. 15 [V]
- N Skomagerm. Burmeistersg. 1 [K] Am. 4989 Bp. Caroline Amalie V. 26 Lyngby Lyngby 355
- N Skomagerm. Nordborgg. 7 [Ø] Ø 3527x
- NielsChr. Skomagerm. Thorshavnsg. 22 [S] Am. 3222y
- Poul Skomagerm. Odenseg. 23 [Ø] Ø 6366
- Rasmus Skomagerm. Tullinsg. 1 [V] Bp. Amerikav. 3 A⁴ [V] V 9611x
- Robert Skomagerm. Vodroffs Tværg. 12 [V]
- S C Skomagerm. Blegdamsv. 120 D [Ø]
- S P Skomagerm. (Amager Skotøjs-Messe) Blekingeg. 6¹ [S] Am. 4299x
- Wm. Skomagerm. Forhaabningsh. Allé 3 [V] V 8417
- E E Skorstensfejerm. Amager Landev. 169 Kastrup Kastrup 504
- Anders Skotøjsfabr. Raadmandsg. 39 [L] Tg. 3791
- 's Aug. Sønners Skotøjsfabrik Raadmandsg. 34 [L] Tg. 263x Postkonto 22117
- C F Skotøjsfabr. Kapt. DM. (Skotøjsfabr. Thora) Limfjordsv. 48 Brh. Gh. 7594
- Karl Skotøjsfabr. (Aug. Hansen's Sønners Skotøjsfabr.) Ravnsborgg. 7 A¹ [N]
- Rasmus Skotøjsfabr. (Hansen & Rasmussen) Svanemosegaardsv. 10⁸ [V] N 3484 y
- & Rasmussen Skotøjsfabr. Istedg. 46 [V] V9055y
- Emil Skotøjsreparatør Flensborgg. 37 [V] V 6433y
- Ferd. Skotøjsreparatør Bentzonsv. 45 [F] Gh. 1312x
- H C Skotøjsreparatør Hesseløg. 2 [Sø] Ryv. 389 y Bp. Vennemindev. 14¹ [Sø]

Hansen I A Skotøjsreparatør Frdbg. Allé 6 V ▯ V 169x Bp. Prisholmsv. 42 Valby
- I S Skotøjsreparatør PDLøvs Allé 1 L ▯ Tg. 3348y
- Johs Skotøjsreparatør Vigerslev Allé 124 Valby ▯ Vb. 3359
- L Skotøjsreparatør Gothersg. 22³ K ▯ Palæ 2218x
- Niels Skovsboe Skotøjsreparatør Enghavev. 61 V ▯ V 1768 v Bp. S-Boulevard 134² V
- A Skræderm. Frdbg. Allé 6 V ▯ V 2975y Bp. Frdbg. Bredeg. 9³ F
- A Skrædderm. Halmt. 5ˢ V ▯ Eva 2415
- A Skrædderm. Ny Carlsberg V. 14¹ V ▯ Eva 377y
- A A V Skrædderm. Dronn. Olgas V. 55⁴ F
- Alfred Skrædderm. Allég. 27 F ▯ Gh. 161y
- Alfred Skrædderm. Smalleg. 5ˢ F ▯ Gh. 6780
- Anders Aage Skrædderm. Admiralg. 15² K ▯ By 4490
- Axel W Skrædderm. st. Kongensg. 118 K ▯ Palæ 3932 Bp. N-Søgade 37 Aˢ K
- C Skrædderm. N-Voldg. 100 K ▯ By 2437x
- C A Skrædderm. Vesterbrog. 31¹ V ▯ Eva 692
- Carl Skrædderm. Nansensg. 19² K
- Carl Skrædderm. Viborgg. 29ˢ Ø
- Chr. Skrædderm. Julius Thomsens G. 23 V ▯ N 888u Bp. Worsaaesv. 16 V ▯ N 651u
- Chr. Skrædderm. Rørholmsg 1ˢ ▯ By 1091v
- E A Skrædderm. (H C Petersen & Hansen) I E Ohlsens G. 3⁴ Ø ▯ Ø 2965x
- Eilert Skrædderm. Ericav. 20 Gjentofte ▯ Søb. 897
- Emil Skrædderm. Nørreg. 53¹ K ▯ By 6345
- E S W Skrædderm. N-Fasanv. 7 F ▯ Gh. 3644y Bp. N-Fasanv. 9¹ F ▯ Gh 561v
- F Skrædderm. Humlebækg. 9³ L ▯ Tg. 5446
- F Skrædderm. Vodroffs Tværg. 15 V
- F Skrædderm. Nansensg. 24ˢ K ▯ By 4926
- Fr. Hjorth Skrædderm. H C Ørsteds V. 22 Bˢ V ▯ V 9732
- Georg Skrædderm. Sjællandsg. 23ˢ N ▯ N 2793x
- Gotthard Skrædderm. Raadhusstr. 2B K ▯ By 851v Bp. Vodroffsv. 24 A² V ▯ V 2022y
- H Aug. Skrædderm. Amagerbrog. 41 S ▯ Cent. 3633
- H C Skrædderm. Godthaabsv. 209 Brh. ▯ Gh. 4345
- H Chr. Skrædderm. Roarsv. 18ᴷ F ▯ Gh. 5239y
- H C L Skrædderm. Ole Suhrs G. 16 K ▯ By 494 y
- H C V Skrædderm. Gl. Strand 44² K ▯ By 286x
- H I Skrædderm. S-Boulevard 38¹ V ▯ V 1574y
- H N Skrædderm. Jagtv. 127¹ L ▯ Tg. 1279y
- H O Skrædderm. Marstalsg. 22ᴷ Ø ▯ Ø 2459y
- H P Skrædderm. Ægirsg. 51⁴ L
- I P Skrædderm. N-Fasanv. 29 F ▯ Gh. 234x
- Jens Skrædderm. Løngangstr. 39 K ▯ By 2193x Bp. Ribeg. 12ˢ Ø ▯ Ø 2912y
- J H Skrædderm. Hørsholmsg. 22 Bˢ L
- Joh. Skrædderm. Gothersg. 157 K ▯ By 5436y
- Johannes Skrædderm. Fölkvarsv. 12² F
- Jul. Skrædderm. Ryesg. 70 Ø ▯ N 2257 Bp. Steng. 27³ N
- Jørgen Skrædderm. Nørrebrog. 156ˢ L ▯ Tg. 1407y
- K Brandt Skrædderm. Blegdamsv. 112ˢ Ø ▯ Ø 2772x
- Leo Skrædderm. Frederiksborgv. 21² L
- L P Skrædderm. Krystalg. 14 K ▯ By 2414x Bp. Dronn. Elisabeths Allé 10¹ S
- L V Skrædderm. Kingosg. 6³ V ▯ V 6502x
- M Skrædderm. Jagtv. 33⁴ L ▯ Tg. 2103v
- M Skrædderm. Ø-Farimagsg. 10 Ø ▯ Ø 2645x
- Mads Skrædderm. Nørrebrog. 197¹ L
- M P Skrædderm. Elmeg. 18 N ▯ N 1977y Bp. Elmeg. 25ˢ N ▯ N 391
- N A Skrædderm. Kingosg. 6 V Bp. Godsbaneg. 24¹ V ▯ V 5722x
- Niels Skrædderm. Jyllingev. 4¹ Vanl. ▯ Damsø 27
- O Skrædderm. Refsnæsg. 35ˢ N ▯ N 6464

Hansen Ole Skrædderm. Gothersg. 145 K ▯ By 7446 Bp. Nørrebrog. 52A⁵ N
- P Skrædderm. Nyelandsv. 2 F ▯ Gh. 788y Bp. Folkvarsv. 2B⁴ F
- P Skrædderm. (H C Petersen & Hansen) Ø-Voldg. 26² K ▯ Palæ 1426y
- P J Skrædderm. Valdemarsg. 3 V ▯ Cent. 13118
- Rasmus Skrædderm. Sølvg. 93 K ▯ By 389v Bp. Sølvg. 92¹ K ▯ By 353u
- Simon M Skrædderm. Vølundsg. 2¹ L
- Th. Skrædderm. H C Ørsteds V. 20 V ▯ Cent. 11095 Bp. H C Ørsteds V 15³ V
- Th. Winther Skrædderm. Vesterbrog. 169 V ▯ V 8348 Bp. Vesterbrog. 148ˢᵇ·¹ V
- Valdemar & Co. Skrædderm. Mathildev. 3 F ▯ Gh. 1850x
- Wiggo Skrædderm. Vigerslevv. 56 Valby ▯ Vb. 3100 Bp. Rasmus Rasks V. 3ˢ Valby ▯ Vb. 3000
- Else Skuespillerinde Palnatokesg. 1ˢ V
- Else Marie Skuespillerinde Rantzausg. 18¹ N ▯ N 1248x
- M A Skuespiller Amagerbrog. 121⁵ S ▯ Am. 1045x
- Martin Skuespiller Cand. phil. Østbaneg. 43² Ø ▯ Ø 5273
- K Frk. Skønhedspleje Østerg. 16³ K ▯ By 7984
- A Slagterm. Fred. d. 7. G. 5 N ▯ N 3973
- Albert Slagterm. Blaagaardsg. 4 N ▯ Cent. 3414
- Albert Slagterm. Vangedev. 3 Gjentofte ▯ Gjent. 983 Bp. Vangedev. 1 Gjentofte
- Alfred Slagterm. Aalholmsv. 17 Valby ▯ Vb. 204 Bp. Gaasebæksv. 15 Valby ▯ Vb. 2119
- Andreas Slagterm. Classensg. 50 Ø ▯ Ø 7507 Bp. Livjægerg. 23ˢ Ø
- Anton & Ludvig Andersen Slagterm. Strandv. 1 S ▯ Ryv. 458
- Arthury Slagterm. Lyngbyv. 42 S ▯ Ryv. 1633 Bp. Lyngbyv. 44³ S ▯ Ryv. 2012x
- Axel W Slagterm. Søborg Hovedg. 41 Søborg ▯ Søb. 867 Bp. Grøntoften 8³ Søborg
- Carl Slagterm. Holmbladsg. 76 S ▯ Am. 3971 Bp. Carlsg. 10ˢ S ▯ Am. 7567x
- Carl W Slagterm. Wilkensv. 37¹ F ▯ Gh. 1815y
- Chr. Slagterm. Kreatureksportør Allég. 37 F ▯ Gh. 21 & Priv. ▯ Gh. 2586
- Chr. Slagterm. Borgerg. 140 K ▯ Palæ 551
- C J Slagterm. Tirsbækv. 19 Vanl.
- Edmund Slagterm. Parkalléen 19ˢ S ▯ Tg. 2024
- Edvard Slagterm. Istedg. 119 V ▯ Cent. 9852 Bp. Ahlmanns Allé 17 Hell. ▯ Hell. 2225
- Einer Slagterm. Jagtv. 47 L ▯ Tg. 3616 Bp. Husumg. 17³ L ▯ Tg. 2065y
- Emil Slagterm. Godthaabsv. 18 Aˢ F ▯ Gh. 6050 Bp. Kildebakkegaards Allé 37 Søborg ▯ Søb. 101
- E V Slagterm. Øresundsv. 48 S ▯ Am. 443y Bp. Amager Landev. 20 Kastrup ▯ Kastrup 401
- Harald Slagterm. Islands Brygge 25 S ▯ Cent. 11024 Bp. Islands Brygge 27¹ S
- H Chr Slagterm. Jernbane Allé 85ˢ Vanl.
- Hjalmar Slagterm. Meinungsg. 18ˢ N
- H Normann Slagterm. Hobrog. 6² Ø ▯ Ø 4225y
- H P Slagterm. Vennemindev. 23 S ▯ Ryv. 477 og Østerbrog. 91 Ø ▯ Ø 7313
- I C Slagterm. Frederikssundsv. 25 L ▯ Tg. 2976 Bp. Frederiksborgv. 2³ L ▯ Tg. 3703x
- Johan Slagterm. Nørrebrog. 17² N
- Laur. Slagterm. Valby Langg. 201 Valby ▯ Vb. 1542
- Lauritz Slagterm. Hulgaardsv. 90ˢ Brh. ▯ Gh. 4542
- L P Slagterm. Frederikssundsv. 44 L ▯ Tg. 724x Bp. Vilhelm Bergsøes Allé 21 Søborg
- Ludvig Slagterm. Fiskedamsg. 22 Ø ▯ Ø 3929 Bp. H P Ørums G. 1 S ▯ Ryv. 618v
- M Slagterm. Ullerupg. 10³ V ▯ V 4573
- Marinus Slagterm. Istedg. 128 V ▯ Cent. 7946 Bp. Niels Ebbesens V. 28¹ V ▯ V 2417v

Hansen M P Slagterm. Godthaabsv. 227 Brh. ▯ Gh. 2928 Bp. Godthaabsv. 213¹ Brh. ▯ Gh. 1146u
- Niels Slagterm. Nørrebrog. 189 L ▯ Tg. 460 Bp. Allersg. 7 L
- Olaf Slagterm. Landskronag. 3 S ▯ Ryv. 1529
- Otto Slagterm. N-Fasanv. 135 F ▯ Gh. 4184 Bp. Godthaabsv. 70 A³ F
- P Slagterm. Østerbrog. 84 Ø ▯ Ø 122x
- Peder Slagterm. Johnstrups Allé 7² V
- Peter fh. Slagterm. Tietgensg. 62¹ V ▯ V 5739u
- S Slagterm. Toftegaards Allé 42 Valby ▯ Vb. 2899
- Th. Slagterm. Ermelundsv. 102 Gjentofte ▯ Gjent. 979
- Th. Slagterm. Frederikssundsv. 323ˢ Husum. ▯ Bella 33
- Victor Slagterm. St. Jørgens Allé 2² V ▯ V 6209 x
- Vilhelm Slagterm. Colbjørnsensg. 14 V ▯ Cent. 15867 & 15847 Bp. Gl. Kjøge Landev. 337 Hvidovre Valby ▯ Hvidovre 7
- William Slagterm. Fjerkræhallens Pass. 3 V Bp. Duev. 88⁴ F ▯ Gh. 4679
- M. Østerbro's elektr. Sliberi Østerbrog. 47 Ø ▯ Ø 3584 v
- Aage Slippersfabr. Kronborgg. 9ᴷ L ▯ Tg. 2757 v
- Frederik Slotsgartner Vældegaardsv. Bernstorff Slotshave Gjentofte ▯ Gjent. 517
- Adolf Smedem. Gullfossg. 5¹ S ▯ Am. 7284
- Andreas Smedem. Gas- & Vandm. l. Strandstr. 13 K ▯ Palæ 1263 Bp. Engv. 10ˢ S ▯ Am. 7264
- C A Smedem. Ellegaardsv. 19 Gjentofte ▯ Gjent. 844
- Claus Smedem. Gaasebæksv. 3ˢ Valby
- Constantin Smedem. Wilkensv. 30² F
- C T Smedem. Guldbergsg. 43 N ▯ Cent. 11684 Bp. Strandboulevarden 79³ Ø ▯ Ø 3579x
- C V Smedem. (F C Gamst & Søn's Eftf.) Vald. Holmers G. 25 S ▯ Ryv. 984x
- Emil Smedem. Ahrensbergsg. 8 S ▯ Am. 1411y Bp. Oliegrensg. 3ˢ S
- Erhard Smedem. Gothersg. 14 K ▯ Palæ 1668x Bp. Jagtv. 135⁴ L ▯ Tg. 174v
- Ferd. Smedem. Gl. Kongev. Gl. Banegaard V Bp. Sommerstedg. 23¹ V ▯ V 6372x
- H Smedem. Amagerbrog. 145⁴ S
- Hans Smedem. (H Hansen & Søn) Forhaabningsh. Allé 14ˢ V ▯ V 5242x
- Harry Smedem. (H Hansen & Søn) Forhaabningsh. Allé 19ˢ V ▯ V 477x
- H C & Søn Smedem. Amagerbrog. 91 S ▯ Am. 2979y
- H P Smedem. Mølleg. 28A² N
- H P Smedem. Brønshøjv. 12¹ Brh.
- H & Søn Smedem. Vodroffsv. 6 V ▯ V 8545
- J Smedem Bagsværd Hovedg. 150 Bagsværd
- 's J H Eftf. Smedem. Valbygaardsv. 70 Valby ▯ Vb. 54
- Johs. Smedem. Holmev. 37 Søborg ▯ Søb. 1041
- Johs. Smedem. (F C Gamst & Søn's Eftf.) F F Ulriks G. 9¹ S ▯ Ryv. 159v
- Jørgen H H Smedem. Væverg. 6 N ▯ N 7831
- & Jørgensen Smedem. Sundevedsg. 15 V ▯ V 923
- L Smedem. Otto Liebes Allé 1 Kastrup ▯ Kastrup 264
- Lauritz Smedem. elektr. Install. Gas- & Vandm. Frdbg. Allé 49 V ▯ Cent. 9460
- Leo Smedem. Gas- & Vandm. Randersg. 46 Ø ▯ Ø 8378 Bp. Østerbrog. 88 F¹ Ø ▯ Ø 5378
- L I Smedem. (Værktøjsfabr. Prima) Estersv. 3 Holte
- L V Smedem. Gasværksv. 9 V ▯ V 4103
- N Smedem. N-Fasanv. 110³ F ▯ Gh. 5097y
- N C J Smedem. Prinsesseg. 22³ K
- Niels Smedem. Gl. Kongev. Gl. Banegaard ▯ By 1681 Bp. Tietgensg. 70¹ V
- Oluf Smedem. Mariev. 4 Holte ▯ Holte 164
- P Smedem. (J Olsen & P Hansen) Gl. Kongev. 128 Hh.² V

Hansen P fh. Smedem. Aalekistev. 33 Vanl. Damsø 1071
- Peter Smedem. St. Pauls G. 70 K
- Sigvard Smedem. Gas-&Vandm. Edisonsv. 5 V V2335y Bp. Nyelandsv. 8S F Gh. 1671y
- Sofus Marinus Smedem. Gas- & Vandm. Istedg.6,8 V V3506 Bp. Gasværksv.24 V V 6494y
- T Smedem. (J H Hansen's Eftf.) Folehaven 30 Valby Vb. 2354
- Th. Smedem. (Dansk Vognfjeder-Fabrik) Gl. Kongev. 163 V Eva 537 y
- Th. K Chr. Smedem. Grysagerv. 6S Brh.
- Viggo fh. Smedem. Lollandsv. 28S F
- Chr. Smedeværkst. Torveg. 64 K Am. 5632
- C Schov Smørhdl. Frdbg. Bredeg. 52 F Gh. 2231
- J Smørhdl. Ny Kongensg. 4 K Palæ 3187 Bp. Taarbæk Strandv. 103A Klpbg. Bell. 171
- N Schov Frue Smørhdl. Vesterbrog. 69 V Cent. 1796 Bp. Frdbg. Bredeg. 52 F
- [Smørhandlere se till. Afd. VII Fag-Register]
- Lita Frue Smørrebrødsforr. Viktualiehdl. Klareboderne 8 K By 2700x
- A Snedkerm. st. Kongensg. 101 K Palæ 702y Bp. st. Kongensg. 51 K Palæ 2248
- Adolf Snedkerm. Hveensv. 27S S
- Adolf Snedkerm. Møbelhdl. Kultorvet 7 K By 3673
- Alb. Snedkerm. (Hansen & Erichsen) Grysgaardsv. 20 Brh. Gh. 3782x
- Alex Snedkerm. (Dansk Riglefabr. og Maskinsnedkeri) Vodroffsv. 4B V V 8564
- Anton Snedkerm. Borgerg. 71 K Palæ 1671 Bp. Lindenovsg. 8S Ø
- A P Snedkerm. (A P Hansen & Carl Møller) Jernbane Allé 763 Vanl. Damsø 743
- Arthur Snedkerm. Mimersg. 62 L Tg. 2685y
- A V Snedkerm. Jagtv. 208 St Ø8232 Bp. Kanslerg. 1S Ø Ø 8232
- Axel Snedkerm. Bodenhoffs Pl. 103 K
- Axel Snedkerm. Abildgaardsg. 45S Ø
- Axel & Laurits Snedkere Studiestr. 17 K By 151y
- B Snedkerm. Ø-Søgade 100 Ø
- & Bech Jensen Snedkerm. Svanev. 22A L Tg. 4224
- Bendt Snedkerm. Taasingeg. 48S St Ryv. 2133x
- C Snedkerm. Teglgaardsv. 8 Charlottl. Ordr. 1977
- Carl Snedkerm. Hjortholmsv. 17 Holte Holte 413
- Carl G Snedkerm. Badensg. 24 S Am. 3706
- Charles Snedkerm. Reberbaneg. 10A3 S Am. 2056y
- Charles & Halfdan Snedkere Teglgaardstr. 12 K By 5981 v
- Chr. Snedkerm. Jagtv. 123 L Tg. 1531y Bp. Jagtv. 843 L
- Chr. Snedkerm. Ellensv. 2 Holte Holte 881
- Chr. Emil Snedkerm. Kildevældsv. 4 Holte Holte 935
- Christian Snedkerm. Geislersg. 12 S Bp. Chr. Svendsens G. 71 S
- Chr. M Snedkerm. Øverødv. 53 Holte Holte 211
- E Chr. Snedkerm. Godthaabsv. 18 C1 F Gh. 252x
- Edv. Snedkerm. Ægirsg. 421 L Tg. 990y
- Edvard Snedkerm. Strandboulevarden 139 Ø Ø 4813y
- Ejnar Snedkerm. Classensg. 7 Ø Ø4407x Bp. Julius Bloms G. 35S L
- Emil Snedkerm. Forchhammersv. 333 V V 6049x
- Emil Snedkerm. Veras Allé 15 Vanl. Damsø 1031
- & Erichsen Snedkerm. Istedg. 119 V V 9559 v
- E Rosenbeck Snedkerm. Jyllingev. 424 Vanl. Damsø 1832

Hansen F Snedkerm. Frederikssundsv. 71 L Tg. 151 Bp. N-Fasanv. 269S L
- Fred. Snedkerm. Bredg. 63 K Palæ 2320 Bp. Hollænderv. 213 V V 6005v
- **Fritz Hansen's Eftf.** Snedkere Dronningensg. 3 K Cent. 1673, 11673, 14268 & 14269 Postkonto 24883
- Hans A V Snedkerm. Guldbergsg. 86S N
- H B Snedkerm. Kastrupv. 95 S Am. 8408 Bp. Clematisv. 11 S Am. 4517
- H C Snedkerm. (L C Jensen & Hansen) Carl Plougs V. 63 V V 7381
- H C Snedkerm. Amagerfælledv. 45 S Am. 3027v
- H C Snedkerm. Niels Bohrs Allé 20 Søborg
- H Chr. Snedkerm. Mørkhøjv. 121 Herlev Bella 1288 Bp. Kong Hans Allé 21 Søborg
- H F Snedkerm. Artilleriv. 524 S Am. 4606
- Hjalmar Brønderslev Snedkerm. Søllerødg. 23S L Tg. 792
- H L Snedkerm. Strandv. 81 St Ryv. 1125x
- HM Birkedal Snedkerm. Jagtv. 121 L Tg. 561y
- H P Snedkerm. Støvnæs Allé 45 L
- H P Snedkerm. Larsbjørnstr. 20 K By 3124 Bp. Raagev. 7 Hell. Hell. 1942
- H P Snedkerm. Højdev. 113 S
- H P A Snedkerm. Thorsg. 28S L
- H V Snedkerm. Søgaardsv. 32 Gjentofte Gjent. 1066
- I Chr. Snedkerm. Oehlenschlægersg. 172 V
- I F Snedkerm. Engtoftev. 7 V V 689x
- I P Snedkerm. Søborg Hovedg. 95 Søborg Søb. 378
- J Snedkerm. Fredericiag. 78 A2 K
- J Snedkerm. (Maskinsnedkeriet Ørehøi) Strandparksv. 301 Hell. Hell. 3590y
- Jens Snedkerm. Roskildev. 276 Rødovre Valby Rødovre 62
- Jens Snedkerm. Gasværksv. 23S V Eva 1721
- Jens Snedkerm. Koldingg. 28S Ø Ø7931
- Jens Snedkerm. Parallelv. 23 Bagsværd
- Joh. Snedkerm. Ærenprisv. 18 Gjentofte
- Johannes Snedkerm. Bredg. 65 K Cent. 13940 Bp. Klokkestien 8 Brh. Gh. 3939x
- Julius Snedkerm. Peder Skrams G. 6 K By 6929 Bp. Ringstedg. 7 Ø
- Julius Chr. Snedkerm. Møbelhdl. Admiralg. 21 K By 7371
- J V Snedkerm. Lange-Müllers G. 141 St
- K A Snedkerm. (Dansk Maskinsnedkeri & Parketfabrik) Danstrupv. 5 St Ryv. 1724
- Kaj Snedkerm. Fuglsang Allé 107S Brh.
- Karl Snedkerm. DM. (Inventarfabrikken) Guldbergsg. 213 N N 2170x
- Knud Aage Juul Snedkerm. Blegdamsv. 118 Ø Ø 1397y Bp. Fanøg. 272 St
- Knud Bernhard Snedkerm. Nørrebrog. 68AS N N 7746
- L Snedkerm. Haabets Allé 37 Brh. Bella 150
- L J Snedkerm. Mimersg. 122 L Tg. 4149
- Martin Snedkerm. Stationsv. 19 Vedbæk Vedbæk 30
- N P Snedkerm. Hoffmeyersv. 15 Vanl.
- N P Snedkerm. Mysundeg. 22 V Bp. Borups Allé 2102 Brh. Tg. 1601x
- N T Snedkerm. (Hansen & Bech Jensen) Bjelkes Allé 91 L
- O Snedkerm. Bjørnsons Allé 5 Søborg Søb. 404
- O Snedkerm. (O Hansen & R J Møller) Frederiksborgv. 70 L Tg. 918
- O C Snedkerm. (Brødr. Hansen's Maskinsnedkeri) Tagensv. 391 L Tg. 2772
- Oluf Snedkerm. Møbelfabr. Blaagaardsg. 41 N N6472 Bp. Gjentofteg. 682 Gjentofte
- Oskar Snedkerm. Ravnsborgg. 8 N N 6000 Bp. Godthaabsv. 18 C1 F
- P Snedkerm. Engelstedsg. 24S St Ryv. 1204x
- P Snedkerm. Studiestr. 13D2 K By5210x
- Paul Snedkerm. Vodroffsv. 5 V V 2387u Bp. Vesselsg. 14D5 N
- P H Snedkerm. Maglekildev. 8S V V 9014x

Hansen R Jul. Snedkerm. Blegdamsv. 18 N N 5069 Bp. Fuglsang Allé 107S Brh.
- R P Snedkerm. Bille Brahes V. 2 V N 1049u Bp. Aaboulevard 803 N N 1546v
- S Snedkerm. Bjørnsons Allé 11 Søborg Søb. 236
- S fh. Snedkerm. Bartholinsg. 33 K By 587 x
- S Snedkerm. Lyngbyv. 34 St Ryv. 2439v Bp. Studsgaards Pass. 91 St
- S A Snedkerm. Bjernedev. 26 Vanl. Damsø 1787
- Severin Snedkerm. (Møbelsnedkeriet Ravnsborg) Solgaarden 182 St Ryv. 1754x
- Sofus Snedkerm. Nikolajg. 29 K By 1268y Bp. Otto Liebes Allé 23 Kastrup
- Søren Snedkerm. Schønbergsg. 92 V
- Søren Snedkerm. Nyhavn 433 K Palæ 4115
- T Snedkerm. Borgerg. 24 K
- V Snedkerm. Frijsenborg Allé 64 St Ryv. 1335u
- Vald. Snedkerm. (Møbelsnedkeri og Tapetsererforr. Det tyvende Aarhundrede) Absalonsg. 16 V V 8097
- Wald. Snedkerm. Bremensg. 472 S
- V H Snedkerm. S-Boulevard 67 V V3017 Bp. Oehlenschlægersg. 483 V
- Viggo Snedkerm. Frederikssundsv. 71 L Tg. 1850
- Harry Sognefoged Brandholms Allé 31-33 Rødovre Valby Rødovre 130
- M J Rosager Sognepræst v. Blaagaards Kirke Blaagaardsg. 41 N N 7201
- Knud C Sparekassebestyrer Allég. 293 F Gh. 665y
- Anker Speditør Rungsted Pl. 121 L Tg. 1853x
- Carl O Speditør Helgesensg. 54 Ø
- C E Speditør Strandlodsv. 106 S Am. 4969
- E Wittus Speditør Mimersg. 14 L Tg. 1586
- G O Speditør (Bohne & Hansen) Helgesensg. 161 Ø
- Holger Speditør Strandboulevarden 425 Ø Ø 4364y
- P Speditør Amagerbrog. 1572 S Am. 743x
- W Speditør (Speditions- & Transportfrm. Abdon) Vibekeg. 71 St
- A T Sproglærer Vendersg. 333 K
- Sofie Sproglærerinde Forhaabningsb. Allé 111 V V 1337v
- C C Stabsintendant R. Skovv. 21 Gjentofte Ordr. 998
- C T Stabslæge K. DM. Bredg. 4 K Cent. 6316 (11½-1½, Sønd. 8½-9¼)
- N P Stabsofficiant DM. Amagerfælledv. 4S S Am. 5608x
- S S Stabsofficiant i Generalst. Forhaabningsh. Allé 27S V
- F J Stabsserg. Jægersborg Allé Kasernen Gjentofte Gjent. 271
- Jørgen Stabsserg. Borups Allé 1331 L Gh. 5638x
- Valdemar ps. Stabsserg. Vicevært Bavnehøj Allé 17S V Eva 1317
- V Fabricius Stadsgartner Løjtn. R. Østerbrog. 364 Ø Ø 2597
- F P L Stationsforst. Jernbanev. Jernbanestationen Lyngby Lyngby 351
- I C Th. fh. Stationsforst. Rebekkav. 531 Hell. Hell. 3983y
- K Statskonsulent Museumsinsp. K. DM. Kongev. Vestervang Lyngby Lyngby 46
- H Statsmeteorolog Mag. sc. R. Marskensg. 6S Ø Ø 8680
- A M Statsrevisor M F. Postadr. Rigsdagen K
- C V Statsskovfoged Bagsværd Hovedg. 309 Bagsværd Bagsværd 126
- Dahlen Stempelfabr. Ny Østerg. 2 K Cent. 8593 & 8594 Bp. Enghave Pl. 24 V
- 's Stempel-Fabrik (Stempel Hansen) Kjøbmagersg. 31 K Cent. 4151 Postkonto 3142
- H Holberg Sten- & Billedhugger R. Østerbrog. 32 Ø Cent. 10382 Postkonto 3160 Filial Frederiksborgv. L Tg. 1851
- Karl Stenhuggerm. Lyngby Hovedg. 3 Lyngby Lyngby 25

Land-Kommuner se Bind 1, Afd. IV D.

Hansen Poul Stenhuggerm. Bavnehøj Allé [V] [T] V 4781 Bp. Enghavev. 72⁴ [V] [T] Eva 1818
- Th. Stenhuggerm. Vesterfælledv. 97 [V] [T] V 8879 Bp. Valhøjv. 1⁸ Valby
- Erland Stolefabr. Adelg. 77 [K] [T] Palæ 1877 Bp. Borgerg. 4² [K]
- Frederik Sukkervarefabr. Jagtv. 14 A¹ [L]
- H P Sukkervarefabr. Morsøv. 53¹ Brh.
- J & S Sukkervarefabr. Rantzausg. 16 [N] [T] N 4910u
- P C Sukkervarefabr. (Sukkervarefabr. Danmark) Bernhard Bangs Allé 51 [F] [T] Gh. 7501a
- S Sukkervarefabr. Tjørneg. 1B² [N]
- 's N P Store Nordiske Sygeassurance Fiolstr. 9 [K] [T] By 1760x
- Th. B Frue Sygeplejebureau st. Kongensg. 85³ [K] [T] Cent. 5104
- C Syge- & Plejehjem Kong Georgs V. 53 [F] [T] Gh. 1701
- Marie Syge- & Plejehjem Urbansg. 4¹ [Ø] [T] Ø 7924
- Amalie Sæbehdl. Godthaabsv. 46 [F] [T] Gh. 1084v
- Andreas Sæbehdl. Valby Langg. 203⁸ Valby [T] Vb. 1934y Bp. Maribov. 6 Valby
- C Sæbehdl. Søborg Hovedg. 110 Søborg [T] Søb. 943
- Frida Sæbehdl. Ved Linden 8³ [S]
- F T Sæbeforr. Øresundsv. 42 [S] [T] Am 5097y
- K S Frøken Sæbeforr. N-Fasanv. 166⁸ [L] [T] Tg. 1270v
- H Sække- & Maattehdl. I. Strandstr. 18 [K] [T] Palæ 3126 Bp. Aabenraa 33⁴ [K]
- & Andersen's Sølvsmedie Rømersg. 25B [K] [T] By 7234
- H Sølvsmed Lavendelstr. 12⁴ [K] [T] By 3458
- HV Sølvsmed Islandsg. 1 [S] [T] Am. 4276 Bp. Portlandsv. 40⁸ [S]
- J Sølvsmed (Hansen & Andersen's Sølvsmedie) Tjørnevangen 26 Brh. [T] Bella 112
- S P Sølvsmed Ejderstedg. 30⁸ [V]
- Knud Sølvvarefabr. R. (CC Hermann) Wernersv. 7 Charlottl. [T] Ordr. 929
- H Wittrup Søløjtn. Ehlersv. 7 Hell. [T] Hell. 4301
- Chr. L Søminemester Delfing. 3¹ [K]
- H K Søminemester D N Badensg. 15¹ [S]
- R E Søminemester Grønningen 15¹ [K]
- N Tagpapdækker Søndervigv. 54 Vanl. [T] Damsø 1824
- P Tagpapdækker Langelandsv. 34³ [F] [T] Gh. 1858x
- Arthur Tandhjulsfabr. (Rekord) Frederikssundsv. 25³ [L] [T] Tg. 269 v
- C G Tandlæge Hollænderv. 13² [V] [T] V 7362
- Else M Bagge Frue Tandlæge Peter Bangs V. 51¹ [F] [T] Gh. 3186v
- Karen Kjærup Frøken Tandlæge Herman Triers Pl. 3⁴ [V] [T] N 3925v
- Nic. Tandlæge Cand. phil. Vesterbrog. 33¹ [V] [T] V 7456 (10-4, 6-7)
- Rina Frøken Tandlæge Duev. 65 [F] [T] Gh. 7075
- Sv. Friis Tandlæge Stormg. 20 [V] [T] Cent. 13203
- Anna Ipsen Tandtekniker (Anna Ipsen's Specialklinik for kunstige Tænder) Sølvg. 92 [K]
- J Frue Tandtekniker Under Elmene 1 [S] [T] Am. 1949v
- Karen Tandtekniker Guldbergsg. 73⁸ [N] [T] N 7157
- Lilly Frue Tandtekniker Bernstorfflunds Allé 62 Charlottl. [T] Ordr. 2122
- Carl F Tapet- & Farvehdl. (Ryesgades Tapet- & Farvehdl. Ryesg. 59⁸ [Ø]
- 's August Eftf. C B Kjerulff Tapetserer Edisonsv. 1 [V] [T] V 2307
- Carl Tapetsererm. Kronprinsesseg. 68⁴ [K] [T] Palæ 131
- C C Tapetserer Pilestr. 48 [K] [T] By 665 Bp. Grønneg. 17¹ [K]
- Eduard Tapetserer & Dekoratør Kompagnistr. 30 [K] [T] Cent. 6221 Bp. Vodroffsv. 17¹ [V] [T] V 2472y
- Einar Tapetserer & Dekoratør Artilleriv. 66 [S] Bp. J P E Hartmanns Allé 71 Valby [T] Vb. 1834

Hansen F Tapetserer & Dekoratør Jagtv. 197 [St] [T] Ryv. 501x
- H Tapetserer Gothersg. 158 [K]
- Hans Tapetserer & Dekoratør Henrik Steffens V. 4 [V] Bp. Julius Bloms G. 33⁴ [L] [T] Tg. 1417 y
- Helmuth Tapetsererm. Korsg. 60⁸ [N] [T] N 990
- I Tapetserer Fortunstr. 5² [K] [T] By 1101y
- 's I P Eftf. Tapetserere & Dekoratører Peder Skrams G. 7 [K] [T] Cent. 2792
- Ivar Tapetsererm. Jakob Dannefærds V. 12A¹ [V] [T] N 3545
- K Tapetserer & Dekoratør V-Boulevard 47 [V] [T] By 6788 Bp. Ravennav. 5¹ [S]
- Laurits Tapetserer Manøg. 10³ [St] [T] Ryv. 577y
- Ludv. Tapetserer & Dekoratør Ryvangs Allé 92 Hell. [T] Hell. 1790
- O Tapetserer Møbelpolstrer Blaagaardsg. 41 [N] [T] N 7835 Bp. Grysgaardsv. 13¹ Brh. [T] Gh. 3821 x
- Otto Tapetserer Cypernsv. 22 [S] [T] Am. 6022
- Sv. Graabæk Tapetserer Frederiksv. 47 [F] [T] Gh. 3393v Bp. Frederiksv. 39¹ [F]
- Thorvald Tapetserer Divanfabr. Griffenfeldtsg. 23 [N] [T] N 598
- Viggo Tapetserer Prinsesse Maries Allé 7 [V] [T] V 2526x Bp. Heinesg 5³ [L] [T] Tg. 2358
- Viggo Tapetserer & Dekoratør Amagerbrog. 75³ [S] [T] Am. 274v
- Folmer Teaterforlag Gyldenløvesg. 1 [V] [T] Cent. 4394 Bp. Marskensg. 10¹ [Ø] [T] Ø 6888
- Edv. Teaterforr. Prins Jørgens G. 9¹ [N] [T] N 182
- Michael fh. Teglværksejer Gjentofteg. 55¹ Gjentofte
- Anton Tegner Journalist Furesøv. 155 Holte [T] Frederiksdal 79
- Arthur Tegner Skovv. 17 Gjentofte [T] Ordr. 2887
- H Tegner Overassist. u. Magist. Østerbrog. 38⁴ [Ø] [T] Ø 6102
- Vilh. Tegner Islands Brygge 25⁵ [S] [T] Am. 5079
- H S Telegrafformand Korsg. 4² [N] [T] N 1314y
- C J Telegrafkontrolør Svinget 28⁵ [S] [T] Am. 1157y
- J A Frøken Telegrafkontrolør Odenseg. 16² [Ø] [T] Ø 3121y
- V K Telegrafkontrolør Islands Brygge 21² [S] [T] Am. 2632 v
- Rasmus Fr. Tilskærer Montagnev. 2 Brh.
- O Tinvarefabr. Liflandsg. 2 F⁴ [S]
- H C Tobakshdl. Frederiksbergg. 40 [K] [T] Cent. 14276
- O C Brangstrup Toldassist. Primulav. 3¹ Brh. [T] Gh. 6212
- J H fh. Toldforv. R. Strandboulevarden 98¹ [Ø] [T] Ø 2037x
- H F Toldinspektør Frdbg. Allé 30¹ [V] [T] V 953y
- E S Møller Toldklarerer Reykjaviksg. 3¹ [S]
- Ferdinand Toldklarerer Frilageret [K] [T] Cent. 12547 Bp. Hyskenstr. 12³ [K]
- H J Toldklarerer Strandlodsv. 101 [S] [T] Am. 5356
- P Toldklarerer Mosebakken 9 [L]
- C A Toldkontrolør Løjtn. Classensg. 31⁴ [Ø]
- H C M Toldkontrolør Ø-Farimagsg. 87⁴ [Ø]
- H O E Toldkontrolør Odenseg. 28² [Ø] [T] Ø 4859v
- Harald Trafikflyver Peder Lykkes V. 43 [S] [T] Am. 4604
- C E Trafikkontrolør v. Statsb. Bispeengen 11² [L]
- H A Trafikkontrolør v. Statsb. Hessensg. 50¹ [S]
- H G Trafikkontrolør v. Statsb. Valbygaardsv. 76⁸ Valby [T] Vb. 885 x
- H P A Trafikkontrolør v. Statsb. St. Jørgens Allé 5⁴ [V]
- Peter Trafikkontrolør v. Statsb. Ø-Farimagsg. 85³ [Ø] [T] Ø 1762u
- Børge Translatør Odenseg. 6² [Ø] [T] Ø 4024u
- Edmund Translatør Buddingev. 40A Lyngby [T] Lyngby 847
- Edouard Translatør fransk Kancellisekr., R. DM. Lundsg. 5⁴ [Ø] [T] Ø 1598x

Hansen Ellen Translatrice Havneg. 53⁴ [K] [T] By 7791
- Ernst Translatør Korrespondent V-Voldg. 117⁴ [V]
- Hans Translatør Rolfs Pl. 19⁴ [F] [T] Gh. 4893
- Helene M Translatrice Strandboulevarden 14³ [Ø] [T] Ø 977v
- Johanne Kastor Frue Translatrice Fiolstr. 3³ [K] [T] By 2126v
- Karen Frøken Translatrice Bülowsv. 40 [V] [T] N 3037x
- K P Translatør Dannebrogsg. 55² [V]
- A Enkefrue Trikinsøger Vesterbrog. 100² [V] [T] V 6041 v
- Jul. Trikotagefabr. Gartneriv. [St] [T] Cent. 10851, 10859, 10943 & 14982 Postkonto 2558 Bp. Rosenstandsv. 7 Charlottl. [T] Ordr. 311
- Agnes Trikotagehdl. Aalekistev. 37¹ Vanl.
- Agnes & Margrethe Trikotagehdl. Jernbane Allé 58 Vanl. [T] Damsø 511
- A K Trikotagehdl. Melchiors Pl. 4 [Ø] [T] Ø 3242v Bp. Esbjergg. 6² [Ø]
- C V Trikotagehdl. (Trikotageforr. Jyden) Lyong. 2¹ [S] [T] Am. 876y
- E Frøken Trikotagehdl. Kronborgg. 15 [L] [T] Tg. 1209y Bp. Hørsholmsg. 22 D² [L]
- H C Trikotage- og Garnforr. Frm. Vesterbrog. 62 [V] [T] Cent. 2836 & 2837
- H P Trikotagehdl. (Trikotagefabr. Skjold) Valby Langg. 73 Valby
- H P Trikotagehdl. (Trikot-Centralen) Thorvaldsensv. 16⁴ [V] [T] V 3577
- Laura Trikotagehdl. Brogaardsv. 15 Gjentofte [T] Gjent. 676
- Laura Trikotagehdl. (Trikotagehuset) Kjeldsgaardsv. 35⁸ Valby [T] Vb. 883x
- Margrethe Trikotagehdl. Aalekistev. 37¹ Vanl.
- Marius Trikotagehdl. Godthaabsv. 203 Brh. [T] Gh. 3021 y Bp. Tjørnevangen 31 Brh.
- O Trikotagehdl. Viborgg. 4 [Ø] [T] Ø 848x
- Oda Trikotage- & Børneudstyrsforr. Borthigsg. 6⁸ [St] [T] Ryv. 2483v
- O & H Frøkner Trikotagehdl. Peter Bangs V. 91 Vanl. [T] Damsø 915
- P Wulff Trikotagehdl Jagtv. 187 [St] [T] Ryv. 783
- Robert Trikotagehdl. Østerbrog. 100 [Ø] [T] Ø 4321 Bp. St. Jakobs Pl. 3³ [Ø] [T] Ø 1806v
- Vald. Trikotagehdl. (Sværtegades Varehus) Pilestr. 42⁴ [K]
- Carl Esben Træ- & Finérhdl. Willemoesg. 9³ [Ø] [T] Cent. 11326
- **E Hansen & Johs. Jacobsen** Træ- & Finérhdl. Randersg. 27 [Ø] [T] Cent. 13822 Postkonto 21634
- & Co. (Valdemar Hansen og Ivan Tornblad) Trælastagenter N-Voldg. 2 [K] [T] Cent. 9711 & 9731 Stats [T] 99
- & Sørensen's Træskæreri & Pakkassefabrik Nygaardsv. 43 [St] [T] Ryv. 37
- E Tømmerhdl. (E Hansen & Johs. Jacobsen) Vennemindev. 28⁴ [St] [T] Ryv. 2696
- I C Tømmerhdl. Tømrerm. Utterslevv. 9 [L] [T] Tg. 3220 Bp. Moseskrænten 16 Søborg [T] Søb. 988
- Niels Tømmerhdl. Gothersg. 8 [K] [T] Palæ 3073 Bp. Tagensv. 71⁴ [L]
- Vald. Tømmerhdl. Tordenskjoldsg. 1³ [K] [T] Cent. 9075
- Aage Tømrerm. Bagsværdv. 344 Bagsværd [T] Bagsværd 129
- Aage Tømrerm. Vodroffs Tværg. 11⁴ [V] [T] Eva 2180
- A B Tømrerm. Fælledv. 13³ [N]
- AG fh. Tømrerm. Absalonsg. 17³ [V] [T] V 915x
- Alb. Tømrerm. Vigerslevv. 31¹ Valby [T] Vb. 461
- Alfred Tømrerm. Omøg. 12 [St] [T] Ryv. 1841
- Andr. Tømrerm. Graabrødret. 23⁴ [K] [T] By 4931
- Axel Tømrerm. Tagensv. 89 [L] [T] Tg. 1314
- C Tømrerm. Teglgaardsv. 62 Charlottl. [T] Ordr. 1204
- Carl Tømrerm. Nørgaardsv. 2 Lyngby [T] Lyngby 739
- Carl Tømrerm. Smyrnav. 20⁸ [S]
- Carl Tømrerm. Nygaardsv. 7 A³ [St]

Hansen C F Tømrerm. Baldersg. 65² L
- Chr. Tømrerm. AsgerRygsG. 17ˢ V ☎ V 6215y
- Chr. Tømrerm. Ansgars Allé 12 Valby ☎ Vb. 2602
- Chr. Andkjær Tømrerm. ValbyLangg. 118⁴ Valby ☎ Vb. 469v
- Chr. P Tømrerm. Jyllandsv. 7¹ F ☎ Gh. 1925
- C P Tømrerm. Drosselv. 67ˢ F ☎ Gh. 4128
- C V Tømrerm. Haraldsg. 7² L ☎ Tg. 3268
- E Tømrerm. Lyngby Hovedg. 26 B Lyngby ☎ Lyngby 15
- Georg Lyders Tømrerm. Frederiksundsv. 129 H² Brh.
- H Tømrerm. CarlJohans G. 13³ Ø ☎ Ø 7975
- H A Tømrerm. Baunegaardsv. 11 Gjentofte ☎ Gjent. 356
- Hans Tømrerm. Fælledv. 11 G⁵ N
- Hans Tømrerm. Skotterupg. 17¹ L ☎ Gh. 6110
- H E Tømrerm. Mindev. 5ˢ Søborg ☎ Søb. 470
- H P Tømrerm. Femte Juni Pl. 3¹ F ☎ Gh. 6616
- J Tømrerm. Sofiev. 5³ Hell. ☎ Hell. 4471
- Jesper Tømrerm. Jyllingev. 50ˢ Vanl. ☎ Damsø 1077
- Jobs. Tømrerm. Wilkensv. 22² F ☎ Gh. 2397
- Jørgen Tømrerm. Peter Bangs V. 74² F ☎ Gh. 267
- Jørgen Tømrerm. Vendersg. 14⁴ K ☎ By 4555
- L Tømrerm. Bevtoftg. 2¹ V ☎ V 9407y
- L Tømrerm. Klingseyv. 26 Aˢ Vanl. ☎ Damsø 1517
- Lars Tømrerm. Aurikelv. 14 Valby ☎ Vb. 1955
- LauritzTømrerm. Arkonag. 13¹ V ☎ V 811
- & Lykke Tømrerm. Amagerbrog. 145 St ☎ Am. 7931
- Martin Tømrerm. Godthaabsv. 277ˢ Brh.
- N Tømrerm. Enghave Pl. 8⁴ V ☎ V 8235
- NH Tømrerm. Hellerupv. 23 Hell. ☎ Hell. 1870
- N P Tømrerm. Kettev. 27 Hvidovre Valby ☎ Hvidovre 287
- O Tømrerm. Rundforbiv. 5 Trørød Vedbæk ☎ Trørød 72
- O Tømrerm. (J P Jensen & O Hansen) Tornskadestien 1² L
- Oluf Tømrerm. Landsev. 15 Holte ☎ Holte 973
- P Tømrerm. Snedkerm. Jacobsv. 6 Gjentofte ☎ Gjent. 424
- Peter Tømrerm. Baunegaardsv. 7 Gjentofte
- P Julius Tømrerm. Solsortv. 49 F ☎ Gh. 1380
- Rasmus Tømrerm. Østerdalsg. 16ˢ S ☎ Am. 3811
- R H Tømrerm. Vesterbrog. 107A⁵ V ☎ V 5076v
- S J Tømrerm. Ermelundsv. 132 Gjentofte ☎ Gjent. 1371
- Sofus Tømrerm. Fortunv. 85 Charlottl. ☎ Ordr. 949
- VilliamTømrerm. PileAllé 16 Holte ☎ Holte 320
- HH Udskrivningschef R. DM. Forchhammersv. 4³ V ☎ N 1874
- H C Underdirektør Peter Bangs V. 76⁴ F ☎ Gh. 4837
- H P Underdirektør Fredensv. 53 Charlottl. ☎ Ordr. 571
- Paul Underdirektør Svejgaardsv. 3 Hell. ☎ ☎ Hell. 1063
- L S Underinsp. Svend Gønges V. 25 Brh.
- Niels Underkasserer v. Kbhvns Sporveje S-Boulevard 96³ V ☎ V 6336y
- A Urmager Ole Suhrs G. 2ᴷ K ☎ By 6067
- Anders Urmager H C Ørsteds V. 72 V ☎ N 1730 x Bp. Worsaaesv. 11ˢ V
- Axel L Urmager Guldsmed Vigerslev Allé 7ˢ Valby ☎ Vb. 1197x Bp. RasmusRasksV. 7³ Valby
- Bernh. Boye Urmager (Ludvig N B Hansen) Nørrebrog. 39⁴ N ☎ N 2872x
- E Dalskov Urmager Adelg. 102 K ☎ Palæ 1811x
- Edmund Urmager Rantzausg. 10 N ☎ N 5341
- Edm. Urmager Vanløse Allé 5 Brh. ☎ Gh. 5612x Bp. Gothersg. 15¹² K

Hansen Gunnar Urmager (Carl Ranch's Eftf.) Rosenørns Allé 66 V ☎ N 3143y
- H Chr. Ur-&InstrumentmagerTorveg. 56 K ☎ Am. 7538
- H H L fh. Urmager Kildevældsg. 11² St ☎ Ryv. 1895 y
- J Brorson Urmager (Ludvig N B Hansen) Ved Amagerport 10ˢ S ☎ Am. 3723x
- L fh. Urmager Zinnsg. 4³ Ø ☎ Ø 3247x
- Ludvig N B Urmager Frm. st. Strandstr. 16 K ☎ Palæ 1085
- OB Urmager (Ludvig N B Hansen) Lyngbyv. 93³ St ☎ Ryv. 1196x
- PeterUrmager FM. Nørrebrog. 70 N ☎ N 753
- W Urmager Viktoriag. 1 V ☎ V 2518v
- Aage Urtekr. Frederikssundsv. 82 L ☎ Tg. 232x
- A Chr. Urtekr. V-Voldg. 94 V ☎ Cent. 1436
- Agnes Urtekramforr. Gernersg. 35 K ☎ Palæ 281y
- A J Urtekr. Holger Danskes V. 29B F ☎ Gh. 844x
- A P Urtekr. Raadmandsg. 12 L
- Axel Urtekr. (Axel Mørck's Eftf.) Høeghsmindev. 9 Gjentofte ☎ Hell. 2122
- AxelUrtekr. Nygaardsv. 13ˢ St ☎ Ryv. 1582x
- Axel Urtekr. Ryesg. 126 Ø ☎ Ø 2725
- Axel Urtekr. Kultorvet 9 K ☎ By 6654
- Axeline Enkefrue Urtekr. S-Boulevard 61¹ V ☎ V 5197x
- Carl Urtekr. Katholmv. 28 Vanl. ☎ Damsø 509
- Carl Urtekr. Godthaabsv. 53 F ☎ Gh. 581 Bp. Bentzonsv. 53¹ F ☎ Gh. 2604
- 's Carl Eftf., M C Aasøe Urtekr. MølleAllé 18 Valby ☎ Vb. 397
- Carl Rosenbeck Urtekr. Jernbane Allé 33 Vanl. ☎ Damsø 58 Bp. Jyllingev. 2⁴ Vanl.
- Chr. Urtekr. Fredensborgg. 3 L ☎ Cent. 10401 Bp. Stenmaglev. 20 Husum
- Chr. Urtekr. N-Fasanv. 110 F ☎ Gh. 5055y Vognmandsforr. ☎ Gh. 338
- Chr. E Urtekr. Anker Heegaards G. 2 V ☎ Cent. 8037 Bp. Egilsg. 22² S ☎ Am. 2683y
- Chr. J Urtekr. Schønbergsg. 19 V ☎ Cent. 6579
- Cornelius Urtekr. Classensg. 38 Ø ☎ Ø 754y
- Dagmar Frøken Urtekr. Ø-Farimagsg. 41 Ø ☎ Ø 2307x
- Dagny Urtekr. Laxeg. 18ˢ K ☎ By 4291 Bp. Nørreg. 34⁴ K
- Dan Urtekr. Godthaabsv. 182 F ☎ Gh. 5418x
- Edgar Urtekr. Polensg. 35 S ☎ Am. 4701 Bp. Luganov. 18 S ☎ Am. 2544
- Egon Urtekr. Englandsv. 36 S ☎ Am. 3188
- E H Urtekr. Hollænderydbet 20ˢ S ☎ Am. 1968 Bp. Under Elmene 10ᵉ S
- E J Urtekr. Tycho Brahes Allé 6ˢ S ☎ Am. 1047y
- E Lund Urtekr. Aaboulevard 41 V ☎ Cent. 7306 Bp. Svanemosegaardsv. 2Bˢ V
- Emil Urtekr. Borups Allé 137 L ☎ Gh. 4694 Bp. Havrev. 10 Brh.
- F C Urtekr. Næstvedg. 16 Ø ☎ Ø 4912y
- F Vincent Urtekr. Korsg. 62 N ☎ N 86 x
- F Wittrock Urtekr. Bogholder Allé 37 Vanl. ☎ Damsø 295
- H Urtekr. Blekingeg. 4 S ☎ Am. 3592y
- H Urtekr. S-Boulevard 83ˢ V ☎ V 9779
- Hans Urtekr. Borgerg. 52 K ☎ Palæ 3167 Bp. Godthaabsv. 8³ F ☎ Gh. 890y
- Hans Peter Urtekr. Ydunsg. 11 L ☎ Tg. 1929 y
- Harald Urtekr. Frdbg. Allé 19 B V ☎ Cent. 9952 Bp. Haveselskabetsv. 1A³ V ☎ V 1963y
- Harald Urtekr. Chr. Winthers V. 2 V ☎ Cent. 9035
- H C Urtekr. Godthaabsv. 20 F ☎ Gh. 2986
- H C Urtekr. Ryesg. 10 N ☎ N 5739
- H F Urtekr. Rolighedsv. 3 V ☎ N 5629 Bp. Dr. Abildgaards Allé 5³ V ☎ N 3012x
- H J C fh. Urtekr. Solsortv. 99 F ☎ Gh. 834
- H P Urtekr. st. Mølle V. 7 S ☎ Am. 7285
- H V J Urtekr. Volundsg. 16ᵇ L
- J P Urtekr. Holmensg. 18 K ☎ By 1636x Bp. Peder Skrams G. 16 E² K
- Knud Lindegaard Urtekr. Godthaabsv. 84 F ☎ Gh. 2109
- L Urtekr. Dannebrogsg. 17 V ☎ Eva 1147

Hansen L C Urtekr. F F Ulriks G. 17ˢ St ☎ Ryv. 763x
- L Chr. Urtekr. Landskronag. 72 St ☎ Ryv. 276 x Bp. Vennemindev. 19² St
- Louis C A Urtekr. Classensg. 48 Ø ☎ C. 2021
- Marie Urtekr. Klovborgv. 21 Hvidovre Valby ☎ Hvidovre 179
- N Urtekr. Blegdamsv. 128 Ø ☎ Cent. 12128
- Nicolaj Urtekr. Frederiksv. 6 F ☎ Gh. 1203y
- Oluf Urtekr. Jensløvsv. 1¹ Charlottl.
- Peiter Urtekr. Schønbergsg. 7 V ☎ Cent. 10640
- Peter Urtekr. Nørreg. 22 K ☎ Cent. 10112 Bp. Rolighedsv. 18¹ V ☎ N 2429x
- Peter Urtekr. Laybournsv. 5 Vanl. ☎ Damsø 498
- P Lund Urtekr. Matthæusg. 16 V ☎ V 873x Bp. Oehlenschlægersg. 33³ V ☎ V 6890y
- P O Urtekr. Bernstorffsv. 158 Hell. ☎ Hell. 2570 Bp. Eivindsv. 13 Charlottl.
- Poul Urtekr. Christiansmindev. 3 St ☎ Ryv. 2295 Bp. Bogenseg. 11³ Ø
- Rich. Urtekr. Turesensg. 6 K ☎ By 4925
- S A Urtekr. Kronprinsesseg. 43ˢ K ☎ Palæ 1699v
- Sigurd Urtekr. Adilsv. 9A F ☎ Gh. 3174x
- Svend Aage Urtekr. Marstalsg. 19 Ø ☎ Ø 2329y
- Tage Rauch Urtekr. Henrik Ibsens V. 29 V ☎ V 611x Bp. Baggesensg. 4A³ N
- Victor Urtekr. Adelg. 108 K ☎ Palæ 1278y
- Victor Urtekr. Hiort Lorenzens G. 25ˢ N ☎ N 1856v
- Viggo Urtekr. Hollænderv. 28 V ☎ V 4758
- William Urtekr. Vodroffsv. 17A V ☎ V 22 Bp. Vodroffs Tværg. 2¹ V
- C Vaskeriejer Graabrødrct. 12 K ☎ By 2012
- H L M Vaskeriejer (Amager Dampvaskeri) Lynette Allé 15 S ☎ Am. 1624
- [Vaskerier se till. Afd. VII Fag-Register]
- Ulf Vekselerer Rolighedsv. 22³ V
- Vilh. G Vekselerer Alhambrav. 18 V ☎ Cent. 2087 & Privat ☎ Cent. 13087
- A Viceinspektrice Jagtv. 34ˢ L ☎ N 4625y
- A G Viceinsp. Drosselv. 81¹ F ☎ Gh. 7087
- A M Viceinspektrice Ø-Farimagsg. 71³ Ø
- Hans Chr. Viceinspektør v. Hvidovre Sk. Højsagerv. 10 Valby ☎ Vb. 253
- Niels J Viceinsp. Aarhusg. 97³ Ø ☎ Ø 1771x
- Poul Alex Viceinsp. Gothersg. 155³ K ☎ By 461y
- H C Viceskoleinsp. Monrads Allé 23ˢ Valby ☎ Vb. 2868
- J Viceskoleinsp. Smyrnav. 20² S ☎ Am. 5594y
- E Kofoed Vicetoldinsp. Svejgaardsv. 21 Hell. ☎ Hell. 829
- Anna Viktualiehdl. Nytorv 5 K ☎ Cent. 11182 Bp. Johnstrups Allé 5¹ V ☎ N 2274u
- August Viktualiehdl. Gl. Kongev. 139 V ☎ Cent. 2677 Bp. Dalgas Boulevard 50 F ☎ Gh. 4565
- Brødr. H & C Viktualiehdl. Holbergsg. 22 K ☎ Cent. 9899
- HansViktualiehdl. (Brødr. H & C Hansen) Holbergsg. 19² K ☎ By 7879
- [Viktualiehandlere se till. Afd. VII Fag-Reg.]
- F C fh. Hof-Vildthdl. Frederiksg. 9² K ☎ Palæ 803y
- Osvald I Vindskærmefabr. Haabets Allé 56 Brh. ☎ Bella 145
- A Vinduespolerer Guldbergsg. 21¹ N ☎ N 6962
- Aage Vinduespoleringsforr. Nordborgg. 4⁴ Ø ☎ Ø 7747
- Aage Vinduespoleringsanst. Vesterbrog. 66 A V ☎ Eva 2196
- Peter Vinduespoleringsforr. Sibbernsv. 6¹ Valby ☎ Vb. 1825
- C O Vinhdl. Østerbrog. 95 Ø ☎ Ø 6207 Bp. Frederiksborgv. 168² L ☎ Tg. 3361y
- C V Vinhdl. Ved Klosteret 15¹ St
- Holger Vinhdl. (Frdbg. Vin-Import) Kong Georgs V. 68ˢ F ☎ Gh. 2319
- Max Vinhdl. Amaliev. 23⁴ V
- Rasmus Vinhdl. (Frdbg. Vinkompagni) Smalleg. 8³ F ☎ Gh. 2154
- Robert Vin- & Cigarhdl. Amagerbrog. 160 S ☎ Am. 4611 Bp. Dyvekes Allé 1¹ S

Hansen Victor Bach Vinhdl. (Vinkompagniet) Carl Plougs V. 8e [V] Eva 888
- Stjerne & O Hansen Vogn- & Beslagsmede Lyngbyv. 30-34 [Sø] Ryv. 551
- J Vognfabr. Pilestr. 52C [K] By 1586
- A Vognmand Jagtv. 52¹ [L] N 7201
- Albert Vogmand Falkoner Allé 20 [F] Cent. 8998
- Alfred Vognmand Aaboulevard 26³ [N]
- Anker Vognmand Husumg. 7¹ [L] Tg. 3711
- B Vognmand Rosenborgg. 8¹ [K] Cent. 6945 & 11230 Bp. Kildebakkegaards Allé 1 Søborg Søb. 708
- C Vognmand Knippelsbrog. 3¹ [K] Cent. 11815
- Emil Vognmand Amalieg. 41 [K] Cent. 13437 & 13428 Bp. Strandboulevarden 65S [Ø] Ø 5174
- H Vognmand Amalieg. 39 [K] Cent. 13436
- H Vognmand Colbjørnsensg. 8¹ [V] Cent. 4872
- H Vognmand Vesterbrog. 14⁴ [V]
- Jacob Vognmand Istedg. 60² [V]
- M L Vognmand Vesterbrog. 147 [V] Cent. 2551
- O Vognmand (Fragt- & Speditionsfirmaet Bien) Oehlenschlægersg. 39⁵ [V]
- O A P Vognmand Strandv. 301B Charlottl. Ordr. 3111
- P Vognmand Astrupv. 6 Brh.
- P Vognmand Dronn. Olgas V. 18 [F] Cent. 14674
- Valdemar fh. Vognmand Ermelundsv. 111 Gjentofte Gjent. 1115
- Wilh. Vognmand Toldboden Jernskuret [K] Cent. 4217 Bp. Jagtv. 25⁴ [L] Tg. 1642
- [Vognmænd se till. Afd. VII Fag-Register]
- A Vulkaniseringsanst. Stampesg. 6 [V] Cent. 14070
- Jean Vulkaniseringsanst. Finsensv. 12 [F] Gh. 7162 Bp. Wilkensv. 48² [F]
- Lerbæk Vulkanisør Gl. Kongev. Gl. Banegaard [V] By 2167
- Charles Værkfører Frederikssundsv. 58 C¹ [L] Tg. 5024
- Chr. Værkfører Esbern Snares G. 8¹ [V] Eva 2062
- E V Værkfører Borthigsg. 6S [Sø] Ryv. 2483v
- Georg Værkfører Hulgaardsv. 54 Brh. Gh. 5205y
- H J Værkfører v. Orlogsv. Duev. 92² [F] Gh. 1838y
- H P Værkfører Æblev. 20 Brh.
- H P fh. Værkfører Rosenv. Allé 21² [Ø] Ø 4194 y
- Johan R Værkfører Godthaabsv. 130⁶ [F]
- Niels Jørgensen Værkfører Hulgaardsv. 82¹ Brh. Gh. 1045 v
- P Bramming Værkfører Jernbane Allé 65¹ Vanl. Damsø 244
- A Værkmester Zionsv. 5¹ [Sø] Ryv. 665 x
- Askar Værkmester i Hærens tekn. Korps Ved Amagerport 7² [S] Am. 1294v
- F Værkmester Finsensv. Frdbg. Gasværk [F]
- Harald Værkmester Toftebæksv. 10 Lyngby Lyngby 276
- H I R Værkmester v. Statsb. Ny Carlsberg V. 11³ [V] V 5252 y
- H J K Værkmester i Hærens tekn. Korps Glommensg 11² [S]
- H L fh. Værkmester Paludan Müllers V. 11¹ [V] V 1665x
- Marius Værkmester Kløvermarksv. Flyvepladsen [S]
- Vilh. Værkmester Milanov. 14 [S] Am. 461
- Børge Værktøjsfabr. Studiestr. 16 [K] By 1693x Bp. Tingv. 81 [S]
- H Æskefabr. Korsg. 16 [N] Cent. 9032 & N139 Bp. Fælledv. 4² [N] N 2082u
- Jenny Æskefabr. (E A Kolbye's Eftf.) Jakob Dannefærds V. 12³ [V] N 5164
- H C Ølhdl. St. Nikolaj V. 5 DS [F] N 6077
- R Th. Ølhdl. H P Ørums G. 8 [Sø]

Hansen-Barkholt A Gross. Klædeimp. Frdbg. Allé 35S [V] Cent. 1782

Hansen-Goos D M Frøken Translatrice Gyldenløvesg. 14 Hh.³ [K]

Hansen-Højbo Mary Enkefrue Nørrebrog. 100¹ [N] N 2567 y

Hansen-Leth F C Ingeniør Sølvg. 38¹ [K]

Hansen-Møller Johanne Frue Forfatterinde Njalsg. 67³ [S] Am. 3551u
- Axel Gross. (Sheffield) Herluf Trolles G. 9³ [K] By 3484
- H H Prokurist Herluf Trolles G. 9³ [K]
- B Sanglærerinde Brorsonsg. 7⁴ [V]

Hansen-Ramberg Hans Direktør V-Boulevard 48² [V] By 3238

Hansen-Raun O Enkefrue Arendalsg. 3S [Ø] Ø 125v

Hansen-Skovmoes Peter Typograf Forfatter Guldbergsg. 51³ [N]

Hansen Stavnsbjerg Ejnar Sekretær i Post- og Telegrafv. Cand. polit. Borups Allé 251 E² Brh.

Hansen Svaneke Bertel Kunstmaler Studiestr. 17⁴ [K]

Hansen-Thage Aksel C Malerm. Gl. Vartovs V. 32 Hell.

Hansen-Torped Ella Blomsterhdl. Kapelv. 11 [N] N 3668

Hansen-Tybjerg B E Kommunelærerinde Hjortholms Allé 35S [L]
- Chr. Kommunelærer Hjortholms Allé 35S [L] Tg. 2021

Hansen-Wies E Kunstmaler Carl Johans G. 11² [Ø]

Hansenmeyer M & M Frøkner Sortedamsdoss. 59G³ [Ø] N 2459v
- L Gross. Arendalsg. 2¹ [Ø] Ø 1940x
- L & Søn Gross. Agenturforr. Kjøbmagerg. 22 [K] By 6035
- Knud Prokurist Strandboulevarden 9² [Ø] Ø 4237v

Hanson [Se endv. Hansson]
- A C B H Ekspeditionssekr. i Overform. Carstensg. 62 [V]
- M Enke e. Fabrikant (John R Hanson) Hauchsv. 4 [V] V 8904
- Aage J Fabrikant Rebekkav. 59¹ Hell. Hell. 4044
- H A R Kapt. R. Skovmosev. 8 Gjentofte Gjent. 1432
- G F Stempelfabr. Kong Georgs V. 68S [F] Gh. 6857
- Hans R Stempelfabr. Hauchsv. 4 [V] V 8904
- **John R Hanson** Stempelfabr. Ny Østerg. 2 [K] Cent. 354, 8593 & 8594 Postkonto Nr. 54

Hanssen [Se endv. Hansen]
- J Bestyrer Pelargoniev. 11S Valby Vb. 2154
- Louis Blom Billettrykker Frederiksv. 30⁴ [F]
- Hans CF Direktør Enighedsv. 11 Charlottl. Ordr. 1700
- O Th. Gross. Agenturforr. Vimmelskaftet 42A [K] By 7537
- Otto Gross. Reventlowsg. 10² [V] Eva 297
- W Gross. Generalkonsul Upsalag. 22 [Ø] Ø 4266 (12—2) Bp. Taarbæk Strandv. 91 Klpbg. Bell. 164
- Cato S fh. Højesteretsdommer K. DM. Malmøg. 8¹ [Ø] Ø 1079
- Ejner Kommunelærer Howitzv. 55³ [F]
- Philippa Frue Kommunelærerinde Howitzv. 55³ [F]
- O Blom Kordegn Forhaabningsh. Allé 25S [V] V 5032v
- P Wold Paalægsforr. Ordrupv. 57 Charlottl. Ordr. 1857 Bp. Søbakken 28¹ Charlottl. Ordr. 1950

Hansson [Se endv. Hanson]
- Herman Bøjlefabr. (Kbhvns Bøjlefabr.) Engmosev. 5 Charlottl. Ordr. 1013
- Nils Fabrikbestyrer Dronn. Olgas V. 55S [F] Gh. 6951
- Karl Fuldm. Willemoesg. 45¹ [Ø] Ø 7128
- O Hørkr. Præstøg. 5A [Ø] Ø 3521v
- H Kontrolør u. Rodeforv. Emdrupgaardsv. 10 [L] Søb. 1282
- H C Murerm. Charlottenlundsv. 9² Hell. Hell. 1928y
- Laura Parfumehdl. Strandv. 110 E³ Hell.
- Viggo Prokurist Strandboulevarden 117³ [Ø] Ø 1812x
- Gustaf Restaurator st. Kongensg. 101 [K] Palæ 234

Hansson Vald. statsaut. Revisor Nordborgg. 12³ [Ø] Ø 5067
- A Skomagerm. Gothersg. 150 [K]
- Niels Skrædderm. Rolfsv. 35³ [F] Gh. 1727v
- H V Toldkontrolør Syrenstien 9 Brh. Gh. 3660y

Hanstad Gunnar Gross. Blegdamsv. 34S [N]
- N P Jensen Kommunelærer Cand. phil. Freundsg. 18 [V]

Hansted J S M Enkefrue Strandboulevarden 35S [Ø]
- Sophie Enkefrue Willemoesg. 48² [Ø] Ø 383y
- Johs. Fuldm. Willemoesg. 61⁵ [Ø]
- S C Fuldm. v. Statsb. R. Hollænderv. 11³ [V] V 4486
- Johanne Provstinde Mariendalsv. 41¹ [F] Gh. 1683x

Hansted-Jørgensen Th. Malerm. Enghavev. 204S [V] Sydhavn 101

Happel Georg V Forretningsf. Ved Linden 8³ [S]
- K Frue Glænøg. 24² [Sø] Ryv. 1966y

Harager Axel Ingeniør Vermundsg. 22² [Sø]

Haraldslund Grusgrav Bagsværdv. Haraldslund Lyngby Lyngby 262

Haraldsted J P Repræsentant Cæciliav. 21 Valby Vb. 2527x
- Sv. Repræsentant Amagerbrog. 118² [S] Am. 3339

Harboe F C Arkitekt N-Søgade 49S [K] By 7760 Bp. Stokhusg. 4¹ [K] Palæ 2177y
- Svend Arkitekt Kanslerg. 7¹ [Ø] Ø 3825y
- Erik V Assist. Landinsp. Prins Constantins V. 3¹ [F] Gh. 526y
- Egil Assurandør Skovvangen 6 Charlottl.
- R Billedhugger MA. R. Danasv. 1 [V] Bp. Danasv. 4S [V] Eva 995
- Jørgen Disponent Kochsv. 9A³ [V] Eva 1688
- H Dommerfuldm. Cand. jur. Østerbrog. 4S [Ø] Ø 5062
- Erik Ekspeditionssekr. i Finm. Cand. jur. Frdbg. Allé 54¹ [V] V 554y
- E Enkefrue (Kr. Noe Harboe) Steenwinkelsv. 4S [V]
- L Enke e. Provst N-Søgade 49S [K]
- Marie Enkefrue Harsdorffsv. 12² [V] V 4014
- Nora Enke e. Kapt. Bengtasv. 2A⁴ Hell. Hell. 689v
- Selma Enke e. Ingeniør Hollænderv. 16¹ [V] V 2369x
- Jens Fedevarehdl. en gros Polititorvet 18 [V] By 6949 Bp. Præstøg. 7⁴ [Ø]
- Anna Frue Kochsv. 9 A³ [V]
- Elfride Frue Strandv. 96² Hell. Hell. 874x
- Hemming Gross. (Harboe & Rubow) Agnetev. 5 Holte Holte 913
- & Rubow Gross. St. Annæ Pl. 26 [K] Cent. 14309
- Chr. Hestehdl. St. Pauls G. 72S [K] Palæ 150
- Emil Højesteretssagf. R. Vesterg. 13 [K] Cent. 5563 & 5583 Bp. Lundsg. 9¹ [Ø] Ø 8753
- K K Ingeniør Steenwinkelsv. 4S [V] N 1834y
- Ebba Kommunelærerinde Steenwinkelsv. 4S [V]
- Marie Kommunelærerinde Steenwinkelsv. 4² [V]
- A T Kontorchef Traverbanev. 5 Charlottl. Ordr. 1783
- Poul Kontorchef Cand. polyt. Kanslerg. 2¹ [Ø] Ø 3542y
- E Overassist. Willemoesg. 39³ [Ø] Ø 4023y
- Marie Oversætterske N-Søgade 49S [K]
- Åke Prokurist Tordenskjoldsg. 17⁴ [K] By 677x
- Valdemar fh. Prokurist Frederikssundsv. 106AS [L] Tg. 3467v
- H H Skibsfører Albaniensg. 3³ [S]
- Kr. Noe Smedem. Gas- & Vandm. Frm. Steenwinkelsv. 4 [V] Cent. 4352
- HC Wolf Sproglærer Julius Bloms G. 37² [L]
- Rolf fh. Trafikinsp. R. DM. Thorvaldsensv. 18¹ [V] V 961x
- Asta Viceinspektrice Frankrigsg. 67 [S] Am. 7385

Harboe-Birkedahl Johanne Enkefrue N-Frihavnsg. 26³ [Ø] Ø 186

Harboesgaard Aage N Urtekr. Landskronag. 69 [Sø] Ryv. 3245 Bp. Gunlegsg. 1⁴ [S]

Harboeske Enkefrue kloster Stormg. 14 K se Afd. V Real-Register
Harbøm Johs. Trikotagehdl. Nørrebrog. 46 N N 5208 og Søborg Hovedg. 53A Søborg Søb. 220
- Søren Trikotagehdl. Gl. Kongev. 178 V Cent. 14122 Bp. Henningsens Allé 49 Hell. Hell. 118
Harbou Ludovica Oberstinde Stakkesund 12¹ Sø Ryv 3944y
Harbst H F Tømrerm. Taarbæk Strandv. 201 Springforbi Bell. 256
Harby Th. Direktør Margrethev. 4¹ Hell. Hell. 3802
Harck Einar Boghdl. Fiolstr. 33 K Cent. 9148, 9147 & 9146 Postkonto 3158 Bp. Chrstholms Tværv. 3 Klpbg. Ordr. 2274
Harde Niels Repræsentant Faxeg. 5⁴ Ø Ø 1323y
Hardege Paul Kemigraf Højgaards Allé 16 Bagsværd
- Ernst A Overlitograf Højgaards Allé 16 Bagsværd
- Lothar Sølvsmed Højgaards Allé 16 Bagsværd
Hardenberg Edvard Direktør (Ældste Grundejer W.C. Forsikring) Worsaaesv. 17² V N 5229
- Carl Fuldm. i DFDS. Havneg. 49² K By 8048
- Harald Lærer Matthæusg. 36⁴ V V 6533v
Hardenørn C Arkitekt Købmand Falkoner Allé 53 F Gh. 39
Harder A C Assist. Bernhard Bangs Allé 24 F Gh. 1616y
- J C Bagerm. Tagensv. 67⁴ L Tg. 4491
- Vald. Bagerm. Wildersg. 46 K Am. 7071v
- E Frøken Bogholderichef Ingemannsv. 30³ V N 2651x
- H Brændselsforr. Ordrupv. 57 Charlottl. Ordr. 2813
- Carl Dameskrædder Sølvg. 95² K By 5395x
- E K Enkefrue Sortedamsdoss. 89² Ø
- N Enke e. Fabrikant Cæciliav. 35 Valby
- Thora Enke e. Skibsfører Taasingeg. 38² Sø Ryv. 2053
- A E Forretningsf. Classensg. 37⁴ Ø Ø 1892v
- A Frue Strandboulevarden 123¹ Ø Ø 4042x
- Bertha Frue Breidablik Allé 8 S Am. 5567
- A Frøken Lipkesg. 15⁸ Ø Ø 808y
- Maud Frøken Fred. d. 6. Allé 9⁸ F Gh. 1339
- Povl Fuldm. i Generalpostdir. Cand. jur. Fred. d. 6. Allé 1² F
- P C Hdlsgartner Søbakkev. 27 Holte
- Adolph Hdlsrejsende Thorshavnsg. 2² S
- M A Ingeniør Cand. polyt. Niels Hemmingsens G. 32 K By 6379
- E J Isenkr. Selma Lagerløfs Allé 52 Søborg Søb. 222
- Elise Kommunelærerinde Østerbrog. 85¹ Ø Ø 866v
- Holger Kommunelærer Falkoner Allé 86³ F N 1237x
- B Kontorchef Kapt. Rolighedsv. 14⁴ V
- O J Prokurist Vodroffslund 2⁸ V V 3935
- F W Repræsentant Blegdamsv. 126² K
- Harald Repræsentant Baunegaardsv. 2 C² Gjentofte
- Svend Repræsentant Cæciliav. 35 Valby Vb. 2518y
- Valdemar Telegrafkontrolør Rialtov. 9 S
- Georg Urtekr. Jagtv. 41 L Tg. 506y
Harders Aug. Snedkerm. Gelændersnedker Raadmandsg. 36 L Tg. 3765 Bp. Ravnsb. Tværg. 9¹ N Cent. 13424
Hardestoft Orla Bogholder Dyrehavev. 2¹ Klpbg. Ordr. 1796
Harding C Enkefrue (Aug. Harding) Havneg. 9⁴ K
- Elisabeth Frøken Østbaneg. 47⁵ Ø Ø 4487y
- Aug. Gross. Frm. Havneg. 9 K Cent. 596 & 10596
- E Gross. Lundsg. 9³ Ø Ø 5960
- William Gross. Viktoriag. 6 V Cent. 2396 Bp. st. Kongensg. 85 K Palæ 391y
Harding Gunna Frue Sekretær Cand. jur. Sølvg. 20² K Palæ 2707
Hardon Christian Fuldm. v. Ø-Landsret Cand. jur. Colbjørnsensg. 12⁴ V
Hardrup E A Arkitekt Strandboulevarden 109⁸ Ø Ø 4196y
- Kai Driftsbestyrer Frederikssundsv. 78 L
- Gunnar Fabrikant Ingeniør Rentemesterv. 49 L Cent. 11775 Bp. Strandboulevarden 95⁴ Ø Ø 1348y
Hardt Hans Chr. Bagerm. Allé g. 14 F Eva 1086
- Th. Direktør Tranegaardsv. 4⁴ Hell. Hell. 2013
- F A P Fuldm. Amaliev. 22² V Eva 2436x
- Marie Fæsteforr. Kronprinsesse Sofies V. 17 F Gh. 277u
- P Gross. Fortunstr. 1 K By 4827 Bp. Kongevejen 37 Holte Holte 1089
Hardt-Schnicker A fh. Amtslæge Dronninggaards Allé 18,20 Holte Holte 621
Hardvendel Harald Maskiningeniør N-Fasanv. 37C⁴ F Gh. 6911
Haremst Holger Prokurist Ordrup Jagtv. 84 Charlottl. Ordr. 1719
- L F Sadelmager Heisesg. 16 Sø
- L & J Kiehn Tapetserere & Dekoratører N-Frihavnsg. 26 Ø Ø 579
Hareskov Ankjær Præst Kap. v. Gladsaxe Kirke Buddingev. 258-270 Søborg Søb. 1161
Hareskov Kuranstalt Bagsværd Bagsværd 48 Se Fag-Registret under Sanatorier
Harfelt Emil Gross. R. Hollænderv. 11¹ V V 8852
Harff Louise Enkefrue Borups Allé 9³ L Gh. 5329u
Harfot Agnes Bogholderske Vald. Holmers G. 14 Sø
- Laura Lærerinde Cand. phil. Henrik Rungs G. 2³ N N 1340v
Harhoff Magna Enke e. Bankdirektør Emilieg. 6⁸ V V 9384x
- Margrethe Enke e. Oberstløjtn. Vendersg. 28⁴ K By 5224y
- Christian Gross. Skibsreder R. (CK Hansen) Kastelsv. 20 A¹ Ø Cent. 13908
- J C W fh. Kontorchef K. DM. Colbjørnsensg. 28⁴ V V 3779
- G Oberst K. DM. Østerbrog. 21³ Ø Ø 2193 v
- G Oberstløjtn. i Art. Translatør R. DM. Artilleriv. Artillerikas. S Am. 8201
- Arnold Overretssagf. Fortunv. 29 Charlottl. Ordr. 1286
- Poul Overretssagf. Underdirektør i Landmandsb. Sortedamsdoss. 95 B¹ Ø Ø 4242
Harild C Arkitekt Palæforvalter M A. R., Amalienborg Chr. 7. Palæ K Cent. 2995
- Aage Bogholder Hillerødg. 25³ L
- Thue Cand. polit. Rømersg. 24² K
- Ingeborg Enke e. Isenkr. Gersonsv. 11 Hell. Hell. 2154
- Knud Isenkr. Strandv. 157 Hell. Hell. 109 & 2877
- HA Lærer Cand. phil. Gammeltoftsg. 20⁴ K
- Axel Murerm. Rustenborgv. 17 Lyngby Lyngby 12
- Ivar Prokurist Gersonsv. 11 Hell. Hell. 2154
Hark Th. Radiofabr. Raadmandsg. 21¹ L
Harksen G Cigarfabr. Selsøv. 15 Vanl. Damsø 1210
Harlang Lene Frue Dosseringen 18⁸ N N 234y
- Frantz Underdirektør Frdbg. Allé 47¹ V Cent. 14347
Harlev J C Kunstdrejer Cigarhdl. Nørrebrog. 17 N Cent. 1178 Bp. Ravnsborgg. 6² N N 496v
- Karen Paraplyforr. Torveg. 8 B K Am. 6965 Bp. Torveg. 1² K
Harlind Chr. E Bogtrykker Amagerbrog. 184⁸ S Am. 4100
Harlung A C Kasserer Overretssagf. Havneg. 47A⁴ K By 222
Harlø P Blikkenslagerm. Gas- & Vandm. Klosterstr. 10 K By 1162 Bp. Strandboulevarden 149⁴ Ø Ø 4422u
Harman & Andersen Gross. Manufakturagentur Skinderg. 21 K Cent. 903
- Axel Gross. (Harman & Andersen) Amagerfælledv. 7³ S Am. 1038x
Harmens Hulda Frue Upsalag. 6⁴ Ø Ø 943y
Harmer Hans Assist. u. Magist. Borups Pl. 26² V
Harming Ella Enke e. Skibsfører N-Fasanv. 33 B⁴ F Gh. 4384
Harms G M Frue Lyrens Allé 11 Kastrup Kastrup 434
- Edward Gross. Frm. Raadhusstr. 1 K By 6768
- Ejnar Gross. Slotsv. 3¹ Charlottl. Ordr. 1859
- Ejvind Gross. (Edward Harms) Mariendalsv. 7 F Gh. 2843
- & Jennow Gross. St. Annæ Pl. 26 K Cent. 15442
- Astrid Frøken Kommunelærerinde Emil Slomanns V. 4³ F Gh. 7205
- Svend Landsretssagf. Nybrog. 24 K Cent. 10116 Bp. Mariendalsv. 7 F Gh. 2843
- Carl Melhdl. l. Kannikestr. 3 K Cent. 8764 Bp. Korsg. 8⁴ N N 2128u
- Eskil Redaktør Ottiliav. 7¹ Valby
- C J Repræsentant Roskildev. 141¹ Valby
- Carl Slagterm. Larsbjørnsstr. 26 K By 7930 Bp. Jernbaneg. 6 A² V
- Henrik Søløjtn. H C Ørsteds V. 43⁵ V N 3407v
Harner A W Kontorchef i Kbhvns Kreditf. Niels Ebbesens V. 28² V V 5200 x
Harnfeldt C K Assist. H C Ørsteds V. 17⁸ V
- Kehlmann Kontrolør u. Rodeforv. Cand. phil. Gustav Bangs G. 13¹ V Sydhavn 140y
Harning R Repræsentant Molbechsv. 1⁸ Valby Vb. 577y
Harnisch Johanne B Enkefrue Nygaardsv. 12 Sø Ryv. 634v
- G W Fabrikant (G W Frydenlund & Søn) Nygaardsv. 12 Sø Ryv. 133
- E Konservator Bredg. 32 K Palæ 2125x
- O A fh. Maskinfabr. Sverrigsg. 37 S
Harnov Kai S Gross. Lyngbyv. 38³ Sø Ryv. 1112
Harnsted A E L Trafikassist. Tagensv. 77² L Tg. 4126x
Harnum Elof Manufakturhdl. Nyelandsv. 42 F Gh. 484y
Harper H Fabrikant Cand. pharm. Emil Slomanns V. 8⁴ F Gh. 6868
Harpsøe Poul Kommunelærer Nakskovv. 134 Valby Vb. 3041
- Agnes Frue Musiklærerinde Dannevirkeg. 1³ V V 9496u
Harpøth Erik T Arkitekt Lykkesh. Allé 9 B³ V
- V Bankkasserer N-Søgade 19⁴ K By 2185v
- William Kommunaldirektør R. Falkoner Allé 116 A F N 3522
- Marie Frøken N-Søgade 19⁴ K
- H T Læge Falkoner Allé 116 A F
- Chr. Overretssagf. R. MfDR. Hellerupgaardv. 27 Hell. Hell. 2928
- Otto Politimester i søndre Birk og Amager Birk R. Frdbg. Allé 34⁸ V Eva 1320
- Oscar Repræsentant Valdemarsg. 28¹ V
- Harriet Translatrice Sproglærerinde Lykkesh. Allé 7² V V 2254 x
Harré de Esther Frue Malerinde I E Ohlsens G. 6⁴ Ø Ø 7202
Harre Peter Hdlsagent Overg. o. V. 38² K Am. 6867
Harrebye J Sonnich Urtekr. Ryesg. 6 N Cent. 4396
Harrekilde A Assist. Cort Adelers G. 3³ K
Harremoës Arnold P Husejer I E Ohlsens G. 8¹ Ø Ø 5468
- E Sagførerfuldm. Cand. jur. I E Ohlsens G. 8³ Ø Ø 922x
Harreschou Niels M Boghdl. Holmbladsg. 12 S Am. 2390 Bp. Holmbladsg. 11¹ S Am. 1079u
- V Kontorchef i Finm. R. Platanv. 24⁸ V V 711y

Danske Konsuler Verden over se Bind 2, Afd. IX A.

Harreschou C C Købmand Nyvang Trørød Vedbæk ▯ Trørød 77
Harrestrupgaard Købmandshdl. v.M Hansen Havebo 14 Valby ▯ Vb. 2852
Harries Carl fh.Inspektør R. Silkeborgg. 16⁴ ⊘ ▯ Ø 3698x
- K Frøken Lærerinde Blaagaardsg. 11⁴ N ▯ N 1146u
- Arent Møbelhdl. (Møbelmag. Øbro) Prinsesse Maries Allé 13¹ V ▯ V 5980x
Harring P A Snedkerm. Thorsg. 111⁸ L
Harris Wm. Fuldm. Gl. Kongev. 141² V
- Carl Gross. (IndianCream)Dr.Abildgaards Allé 12³ V ▯ N 7165
- Poul J Kontorchef Hallandsg. 24² S
- Chr. Revisor Vennemindev. 13⁸ St
Harrit P Toldfuldm. Torkel Badens V. 8 Hell. ▯ Hell. 2750y
Harritshøj Chr. Trafikmester Onsgaardsv. 4² Hell. ▯ Hell. 566
Harrsen Johan Cand. pharm. Holbergsg. 18² K ▯ By 7723
Harry Poul Købmand Grønholtv.20Hvidovre Valby ▯ Hvidovre 73
Harsbo Anders Skibsfører Bogholder Allé 14 Vanl. ▯ Damsø 979
Harsfelt Emma Frue Tagensv. 112³L ▯Tg 4760
- Andreas Redaktør R. Mariendalsv. 70³ F ▯ Gh. 4866
Harslund S A Prokurist Willemoesg. 28¹ ⊘ ▯ Ø 8351
Harsløf Vald. J Læge Dr. med. Brønshøj Kirkev.3 Brh.▯Bella45 (9-10,Fred.till.6-7)
Harss Heinrich Anlægsgartner Bagsværd Hovedg.193-225 Bagsværd
HarsøeETh. Rodemester J A Schwartz G.8⊘
Hartberg Herm. Gross. H P Ørums G. 5 St ▯ Ryv. 923
Hartel Aage Gross.Kaffe en gros Stockholmsg. 37⊘ ▯ Cent. 10219&664 Bp. Østerbrog. 4¹ ⊘ ▯ Ø 2992
Hartelius V Cand. mag. st. Kannikestr. 12 K
- Paul Koncertsanger Silkeborg Pl.2² ⊘ ▯ Ø 493 x
- N P Sanglærer Strandboulevarden 102³ ⊘ ▯ Ø 5796
- Chr. Tømrerm. Strandparksv. 3³ Hell. ▯ Hell. 2096x
von Harten H C Stabslæge Dr. med. K. DM. Holm. Kan. 5² K (1-2½) ▯ Cent. 2615
Hartendorff A Gross. Vesterbrog. 206¹ V ▯ V 2076x
Harter Alfrida Enkefrue Strandv. 20 C¹ St ▯ Ryv. 3780
- Conny Gross. Falkoner Allé 100¹ F
- Henry, forh. Chr. Harter Gross.V-Boulevard 40 V ▯ Cent. 14565 Bp. Strandv.20C¹ St ▯ Ryv. 3780
Hartfelt Ed. Gross. R. Ny Vesterg. 21⁸ V ▯ By 7125
- William Korpsofficiant Sølvg. 98⁴ K
- V H A Stabsofficiant DM. Sølvg. 98⁴ K
Harth Otto Gross. (Julius F Schierbeck's Eftf.) Amalieg. 47¹ K ▯ Cent. 443
Harth-Olsen V Disponent Vinterv.10Charlottl ▯Ordr. 2111
- A Urtekr. Brigadev. 5 S ▯ Am. 4298y
Harthern Ernst Redaktør Forfatter Havneg. 47⁴ K ▯ By 3142
Harthimmer J M F Kapt. i Hærens tekn. Korps R. Niels Brocks G. 6⁴ V ▯ By 396x
- K Frøken Porcelænsmalerinde Lykkesh. Allé 2C¹ V ▯ V 5569y
Harthiner Chr. Cyklehdl. N-Frihavnsg. 58 ⊘ ▯ Ø 6272
Hartig A G Assist. Overserg. DM. Lyshøjgaardsv. 29⁴ Valby ▯ Vb. 748y
- Holger Budeksped. Jægersborgg. 57 L ▯ Tg. 2490v
- Edmund Ingeniør Cand. polyt. Esthersv. 30¹ Hell. ▯ Hell. 4409
- H Kasserer Trondhjemsg. 4¹ ⊘ ▯ Ø 1206
- A Kunstmaler Tegnelærer Gunløgsg. 62⁴ S ▯ Am. 1226y
- O Kunstmaler Svanholmsv. 6B² V ▯ V 5774v
- J T S Malerm. Magnoleav.38 Valby ▯ Vb. 1988
Hartig Dagmar Frøken Musiklærerinde Kronprinsesseg. 56¹ K ▯ Palæ 101x
- Elna Musiklærerinde Lyshøjgaardsv. 29⁴ Valby ▯ Vb. 748y
Harting Frede Kasserer Humlebækg. 21² L ▯ Tg. 2466y
- N J Murerm. Murerg. 14² N ▯ N 385y
- Hans Tømrerm.Christiansholmsv.12Klpbg. ▯ Ordr. 880
Hartkopp Emil Direktør f.Skand. Grammophon Akts., Strandvænget 3² St ▯Ryv.3794
- R Frue Hellerupv. 51B¹Hell. ▯ Hell. 3730
- Eugen Fuldm. Holsteinsg. 61⁵ ⊘ ▯ Ø 8148
Hartlev Carl Afdelingsingeniør Ny Vesterg.1² K ▯ By 880
Hartling M R Kommunelærer Tycho Brahes Allé 2⁴ S ▯ Am. 412 y
Hartlov Gerda Assist. i Telegrafdir. Svanholmsv. 8³ V ▯ V 119y
Hartlund A Overretssagf. Skinderg. 24 K ▯ Cent. 13553 Bp. Carl Johans G. 4¹ ⊘ ▯ Ø 7228
Hartmann Ellen Frøken Adjunkt Kastelsv. 11⁴ ⊘
- ACM Afdelingschef Løjtn.Wilh.Smidts V. 7 Gjentofte ▯ Gjent. 705
- Leif Arkitekt La Cours V. 6³ F ▯Gh.7234
- Karen Assist. v. Post- og Telegrafv. Østerbrog. 85⁴ ⊘
- V Billardfabr. Grundtvigsv. 23 V ▯ V2186
- S M Bogholder Wilkensv. 43² F ▯ Gh. 3988x
- A Cand.pharm.Nørrebrog.171¹L ▯Tg.478x
- A K Cand. pharm. Vesterbrog. 40¹ V
- Gunnar Bügel Cand. pharm. Frølichsv. 31 Charlottl. ▯ Ordr. 928
- Viggo Danseinstruktør Rosenv.Allé3 ⊘ ▯ Ø 7460 Bp. Callisensv. 5⁸ Hell.▯Hell.449y
- Louis Direktør Vinkelv. 10 Lyngby ▯ Lyngby 716
- C elektr. Install. Godthaabsv. 270 Brh. ▯ Gh. 7164 Bp. Hulgaardsv. 67 Brh. ▯ Gh. 1628x
- Frederikke Enke e. Porcelænshdl. Ribeg. 11³ ⊘ ▯ Ø 3278y
- H Enkefrue Jernbanesti 11 Lyngby ▯ Lyngby 8
- Hedevig Enke e. Farvehdl.Ny Carlsberg V. 13⁴ V
- Johanne Enkefrue Grundtvigsv. 23 V ▯ V 2186
- Vald. Forretningsf.Frederikssundsv.156A⁴ Brh. ▯ Bella 1269
- Knud fotog. Forr. Smalleg. 41 F ▯ Gh. 681v
- Ellen Frue Holmbladsg. 5³ S ▯ Am.1598y
- I Frue Rønnebærv. 14 Holte ▯ Holte 987
- Mathilde Frue Thorvaldsensv. 8¹ V ▯ V 5264v
- G Gross.Agenturforr. Krystalg.8K ▯Palæ 2466
- **Hjalmar Hartmann & Co.** Gross. Jarmersg. 2 V ▯ Cent.5544&11488 Postkonto 20765
- Hjalmar Gross. Generalkonsul Godsejer R. (Hjalmar Hartmann & Co.) Svanemøllev. 17St ▯Ryv. 550
- A Ingeniør Fuldm. u. Stadsarkitektens Dir.Ø-Søgade 100⁸ ⊘ ▯ Ø 1792x
- Carl Ingeniør Falkoner Allé62²F ▯N1121x
- H F S Ingeniør Cand. polyt. Brogaardsv. 4¹ Gjentofte ▯ Gjent. 639
- R P Ingeniør Ordrupv. 33 Charlottl. ▯ Ordr. 2003
- SH Ingeniør Cand. polyt. Rebekkav. 42⁸ Hell.
- F J C fh. Inspektør R. Kastelsv. 11⁴ ⊘ ▯ Ø 356
- M C Inspektør Prinsesse Maries Allé 17³V ▯ V 5590y
- V Isenkr. Lyngbyv. 38⁸ St ▯ Ryv. 1789Bp. Havsgaardsv. 4 Hell. ▯ Hell. 3578y
- Axel Kapelmusikus N-Søgade 9A² K ▯ By 120v
- A Kuffertfabr. Ingemannsv. 6V ▯ N 1776
- M Kørelærer Kjertemindeg. 11² ⊘ ▯ 4538u
- Ida Frue Læge Vesterbrog. 40¹ V ▯ V 4843 (1-2½, Mand., Onsd. & Fred. 7-9, Helligd. 11-12)
Hartmann Brødr., Akts., Maskinfabr. Vinkelv. 10 Lyngby ▯ Lyngby 726
- K A Maskinfabr. Ryesg. 93,95 ⊘ ▯ Cent. 15058 Bp. St. Jakobs G. 7³⊘ ▯Ø1900v
- E Maskiningeniør Italiensv. 54¹ S
- Emil Murerm. Carstensg. 66 V ▯ V 530y
- H L Overfaktor Nørrebrog. 74² N ▯N6570
- I P Overlæge Dr. med. R. Dronn. Tværg. 6³ K ▯ Cent. 8503 (12-1)
- Godfred Overretssagf. V-Boulevard 36 V ▯ Cent. 6625 & 6629 Bp. Hegelsv. 12 Charlottl. ▯ Ordr. 1592
- Henry Overretssagf. Amagert. 24K ▯Cent. 47 Postkonto 20620 Bp. Tordenskjoldsg. 23³ K ▯ By 4745
- Edith Pianistinde N-Søgade 9 A¹ K ▯ By 5978x
- F Politiassist. Cand. jur. Jernbanev. 7 Lyngby ▯ Lyngby 333
- Julius Prof. v. Polyt. Læreanst. Dr. techn. Kastelsv. 10⁵ ⊘ ▯ Ø 7792
- E D Bügel Redaktionssekr. Cand. phil. Tranegaardsv. 86 Hell. ▯ Hell. 2065
- H Repræsentant Tyrolsg. 10⁸ S
- Hans Restaurator Frdbg. Allé 44 V ▯ Cent. 9072 Bp. Mynstersv.2ᵉ V ▯ V3203
- K K Sadelmagerm. (Kbhvns Kuffert- og Lædervarefabr.) Bülowsv. 30⁸ V ▯ N2707x
- H Slagterm. Haabets Allé 54 Brh. ▯ Bella 694
- M Sygeplejebureau Holsteinsg. 8⁸ ⊘ ▯ Ø 3654y
- Alfred Sæbehdl. Callisensv. 5 Hell. ▯ Hell. 449y
- M Frue Tandklinik Dronningensg. 48 K ▯ Am. 5267u
- J E Trafikkontrolør v. Statsb. Peter Bangs V. 57³ F ▯ Gh. 6207
- Axel Tømrerm. Storegaardsv. 3² Husum ▯ Bella 1014
- J P M Tømrerm. Pr.-Løjtn. i Ing. (Hartmann&Rasborg)Svalev.18Hell. ▯ Hell.3282
- & Rasborg Tømrerm. Svalev. 18 Hell. ▯ Hell. 3282
- Fr. N Underdirektør Rosenv. Allé 8⁴ ⊘ ▯ Ø 6997
Hartmann-Bornebusch H Konservatoriebestyrer Musikkonservatorium Ø-Søgade 96⁸ ⊘ ▯ Ø 5817
- Karen Pianistinde Ø-Søgade 96⁸⊘ ▯Ø5817
Hartmann-Jørgensen A Gross. Østerbrog. 154⁴ ⊘
Hartmann-Nielsen Cajus Regnskabsf. Voldmesterg. 33 ⊘
Hartmeyer Hans Farverm. Livøg. 9³ St
Hartmund Vilh. Bogholder Kongev.103 Holte ▯ Holte 469
Hartner H Landsretssagf. Kapt. R. Frdbg. Allé 8 V ▯ Cent. 11300 Bp. Gl. Kongev. 98 V ▯ V 3676
- Helga Frue Tandlæge Gl. Kongev. 98² V ▯ V 3676
Hartoft Henry Disponent St. Markus Allé 5³ V ▯ N1404y
- N J B Fuldm. Nordborgg. 11³ ⊘ ▯ Ø 999y
- L Prokurist Assist. Margrethev. 1² Hell. ▯ Hell.200
- William Repræsentant Svinget 4⁴ S ▯ Am. 3973
- Aage Skiltefabr. Mariendalsv.14 F ▯ Gh. 2627
Hartog Jac. Gross. Bispebjerg Parkalléen37L ▯ Cent. 14846
Hartogsohn S Sekretær Cand. polit. N-Frihavnsg. 74⁴ ⊘ ▯ Ø 127v
Harttung V Kommandør Kommandant i Nyboder MSH. K. DM. Gernersg. 33 K ▯ Palæ 178
Hartung Einar Cyklehdl.- & Radioforr. Gl. Kongev. Gl. Banegaard V ▯ Cent. 10435 & 10455 Bp. Strandv. 168 Charlottl. ▯ Ordr. 3398
- Hans Tømrerm. Strandv. 86 Skodsborg ▯ Skodsb. 53
Hartvang Niels Ingeniør Hiort Lorenzens G. 2⁴ N ▯ N 4579x
Hartved Maria Børnekonfektionshdl. Gl. Kongev.95V ▯ V 4695 Bp.Boyesg.7³V
- H Repræsentant Holbækg. 5³ ⊘ ▯ Ø3024x

Hartwich A Frue Aarhusg. 2⁴ Ø ☎ Ø 6546
Hartvig Ludvig Afdelingschef Smyrnav. 14² S
- Aage Dampmøller Gross. Holbergsg. 6² K ☎ By 4705
- J M Direktør Emilieldev. Damgaard Klpbg. ☎ Ordr. 1546
- A Enkefrue Østbaneg. 37¹ Ø ☎ Ø 2253 u
- Alma Enke e. Gross. Gl. Kongev. 39A² V
- Emma Enkefrue Henningsens Allé 11 Hell. ☎ Hell. 2509
- Henriette Enke e. Redaktør Finlandsg. 22³ S
- Signe Enke e. Bogholder Bramslykkev. 19ˢ Valby ☎ Vb. 1612v
- O Fjerkrædhl. Gross. Istedg. 61⁵ V ☎ V 212x
- N Gross. Madvigs Allé 8³ V ☎ V 3814
- Alma fh. Kommunelærerinde Herluf Trolles G. 5² K
- Adolph Konsul Gross. R. Admiralg. 28ˢ K ☎ Cent. 14128 Bp. Rygaards Allé 33ˢ Hell. ☎ Hell. 2711
- F V fh. Lærer Øresundshøj 2 Charlottl.
- Gottlieb Overretssagf. V-Voldg. 102¹ V ☎ Cent. 9077 (10-3)
- Georg Repræsentant Borgerg. 93² K ☎ Palæ 784v
- Karl Repræsentant Skytteg. 8 N ☎ Cent. 8141
- P Repræsentant Jyllingev. 27¹ Vanl. ☎ Damsø 1779
- Nic. Skuespiller Søllerødg. 35ˢ L ☎ Tg. 936x
- C Frue Sæbe- & Parfumehdl. Enghavev. 58 V ☎ Eva 1751 Bp. Baldersg. 53⁴ L ☎ Tg. 1452x
- Fr. Tegner Hesseløg. 4³ Sø ☎ Ryv. 601
- Magna Translatrice Emiliekildev. Damgaard Klpbg. ☎ Ordr. 1546
- F Vekselerer Tordenskjoldsg. 25¹ K ☎ By 6593
- 's Adolph Eftf.'s Successor Vinhdl. V-Boulevard 13 V ☎ Cent. 5875
Hartvig-Møller S Frøken N-Farimagsg. 17² K
- Bertha Frøken Kontorfuldm. i Finm. N-Farimagsg. 17² K ☎ By 5075v
- Hans Rektor R. Frederikkev. 8, 10 Hell. ☎ Hell. 758
- C M Sagførerfuldm. Ribeg. 12⁴ Ø
Hartvig-Rasmussen Yelva Frøken Sproglærerinde Kochsv. 23ˢ V ☎ V 6449x
Hartwig Max fh. Direktør Platanv. 20 V ☎ V 1656
Hartvigsen A Barber Fredericiag. 51² K
- C & F & M Kommunelærerinder Strandv. 59ᵉ Sø ☎ Ryv. 524 y
- S A Rejseinsp. Kongensv. 20ˢ F ☎ Gh. 7298
- Aage Repræsentant Hellerupv. 43A² Hell. ☎ Hell. 249x
- C Skrædderm. Griffenfeldtsg. 30² N ☎ N 1476 v
- F E Skrædderm. Mimersg. 111¹ L ☎ Tg. 4701
- Karen Translatrice Solgaarden 25¹ Sø ☎ Ryv. 2462u
- J Vulkaniseringsanst. Geislersg. 14ˢ S ☎ Am. 7838y
Hartvigson Thora Enkefrue Boyesg. 1⁴ V
- P F V Ingeniør Cand. polyt. Trondhjemsg. 13 Ø ☎ Ø 3264x
Hartz E Afdelingschef Hellerupv. 73² Hell. ☎ Hell. 4356
- Vibeke Cand. pharm. N-Farimagsg. 31ˢ K
- G E Direktør f. Industrir. Ingeniør Cand. polyt. R. Chr. Winthers V. 19 V ☎ Eva 80
- H Direktør Nærumv. Birkegaard Nærum ☎ Nærum 27
- Jens Chr. Direktør Tranegaardsv. 69² Hell. ☎ Hell. 2518
- Nikolaj Direktør Dr. phil R., C N Petersens V. 31 F ☎ Gh. 2351
- Harry Ekspedient Annebergv. 13¹ Brh.
- Marian Enke e. Gross. Svanevænget 24 Sø ☎ Ryv. 3656
- Wilh. Galanterihdl. Egilsg. 26 S ☎ Am. 2397x
- Carl Gross. Forchhammersv. 24ˢ V
- E Gross. (Hartz & Jøns) Raadhusv. 43 Charlottl. ☎ Ordr. 1187
- F V Gross. Agenturforr. Ahlefeldtsg. 18² K ☎ Cent. 3611 & By 3662
- & Jøns Gross. Farverg. 17 K ☎ Cent. 3912 & By 3877 Postkonto 1912
Hartz Marius, Akts., Gross. Vimmelskaftet 45 K ☎ Cent. 1340
- A Ingeniør Gl. Jernbanev. 41³ Valby ☎ Vb. 638x
- G Frue Klkollektrice N-Farimagsg. 31ˢ K
- Georg Kontorassist. Søllerødg. 43¹ L
- Aage Oberstløjtn i Fodf. R. Krsthvns. Voldg. Skydeskolen K ☎ Am. 3270
- Amalie Oberstinde Stornig. 14² K ☎ By 1448y
- J Overassist. Amalieg. 34⁴ K ☎ Palæ 2778x
- Henry Skuespiller Islands Brygge 9⁴ S ☎ Am. 8551y
- Christian Sygekasseassist. Holteg. 1¹ L
- Ebba Tandlæge Chr. Winthers V. 19 V
- Carl Vinhdl. Bülowsv. 34 V ☎ Cent. 14255
Hartzner Henrik Fuldm. St. Kjelds Pl. 2 Sø ☎ Ryv. 3457
Harto William Arkitekt Murerm. St. Jørgens Allé 4¹ V
- Tage Gross. Chr. Richardts V. 4⁴ V
- Chr. Murerm. Chr. Richardts V. 4⁴ V ☎ N 3992y
Harup Emil J Formand DM. Danmarksg. 2² V
- Edm. Gross. N-Strandv. Dragør
- Poula exam. Gymnastiklærerinde Strandboulevarden 118² Ø
- K Ingeniør Ourøg. 35¹ Sø ☎ Ryv. 3171
- Børge Landsretssagf. Kjøbmagerg. 60 K ☎ Cent. 7706 & 7761 Bp. Danasv. (Vodroffspl.) 18³ V ☎ V 7450
- Svend Landsretssagf. Kjøbmagerg. 60 K ☎ Cent. 7706 & 7761 Bp. Allég. 15⁴ F ☎ Gh. 6161
- Wilh. fh. Manufakturhdl. Strandboulevarden 118² Ø ☎ Ø 7449
Harup-Hansen Aage E Restaurator Frdbg. Bredeg. 12 F ☎ Cent. 5812
Harvald Aage Kommunelærer Vennemindev. 56⁴ Sø ☎ Ryv. 944y
Harvard E Administrator Nøjsomhedsv. 4¹ Ø ☎ Ø 6178
- Anna H Frue Nøjsomhedsv. 4² Ø ☎ Ø 7052
- Walborg Herreekviphdl. Godthaabsv. 52 F ☎ Gh. 1699y Bp. Jagtv. 73ˢ L
- M Revisor Hardangerg. 5ˢ Ø ☎ Ø 6115
Harvej Aug. Skotøjsreparatør Ahornsg. 23 N ☎ N 2778x Bp. Børgerg. 11 K ☎ Palæ 2431y
Harvest H R Farvehdl. Nørretofte Allé 23 Valby
Harvey G P Ingeniør Østerbrog. 40² Ø ☎ Ø 694y
- & Jarvis Ingeniører Jens Kofods G. 4 K ☎ Cent. 5839
Harvig Caroline Enke e. Kontorchef Smalleg. 29B² F
- C A Gross. Agersøg. 1³ Sø ☎ Ryv. 327x
- P Ingeniør Borthigsg. 11ˢ Sø ☎ Ryv. 561y
- J H Værkmester Enghavev. 56³ V ☎ Eva 2379y
Harvild Olga Frue Boyesg. 3⁵ V ☎ V 4392
- G K Hovedbogholder v. Tivoli Hjalmar Børgstrøms V. 8¹ Valby
Harving Jens Gross. Strandv. 247 J Charlottl. ☎ Ordr. 2599
Harwol ved Halfdan Wolf Agenturforr. Hauser Pl. 32 K ☎ Cent. 1077
Harvøl E B Forretningsf. Bülowsv. 1ˢ V ☎ Eva 2542
Hasager Niels Redaktør Halls Allé 10² V ☎ hemmeligt Nr.
Hasbach I A Anlægsgartner Kjøbmagerg. 28 K ☎ By 4245
Hasbek Richard Fuldm. Øverodv. 17 Holte ☎ Holte 323
Hasbo Poul Bent Ingeniør Jagtv. 81² L
Hasfeldt Herm. Depotbestyrer Englandsv. 36² S ☎ Am. 3553v
Hasforth-Hansen O B Smedem. Maskinfabr. Provstev. 14 L ☎ Tg 716
Hasle Alma Frue Ø-Voldg. 8³ K ☎ Palæ 1103x
- H Ingeniør Tordenskjoldsg. 13ᴷ K
- Henning Landsretssagf. Bredg. 30 K ☎ Cent. 3507, 3516, 3536 & 8121 Bp. Strandboulevarden 38¹ Ø ☎ Ø 2768x
- Sigurd Toldklarerer Odonseg. 8² Ø ☎ Ø 4890v
Hasle Klinker- & Chamottestensfabr., Bornholms Kaolin-, Chamotte- & Klinkerfabr., Akts., Amalieg. 9 K ☎ Cent. 254 & 12254 Telegramadr. „Hasleklinker"
Hasling H J Postassist. Amagerfælledv. 17⁴ S ☎ Am. 786u
- Anna Enkefrue Randersg. 63² Ø ☎ Ø 7660
Haslund Louise Enke e. Bogbinderm. Stefansg. 55² L
- Jørgen Gross. Kjøbmagerg 56 K ☎ Cent. 673 Postkonto 1400 Bp. Sortedamsdoss. 45³ N ☎ N 2555
- 's Jørgen Eftf., Jens Bille Gross. Nygade 1 K ☎ Cent. 12901
- Asra Frue Gymnastiklærerinde Rønnebærv. 11 A Holte ☎ Holte 1027
- **Ole Haslund's Hus** ved Haslund & Heyman Østerg. 15 K ☎ Cent. 5255 & 8888
- Jørgen Kunstmaler Havneg. 11¹ K
- Otto Læge Vesterbrog. 46² V ☎ V 7090 (12½-1½ Mand. & Fred. till. 7-8) Bp. Frdbg. Allé 42A³ V ☎ V 5959
- Alvilde Overassist. Ø-Søgade 104¹ Ø ☎ Ø 434x
- Th. Postmester R. Ø-Allé 1,3² Ø ☎ Ø 5770
- Magnus Repræsentant Thorupsg. 7⁴ N
- N J Repræsentant Strandv. 136 B³ Hell. ☎ Hell. 1433v
- Ellen Frue Skotøjshdl. Sortedamsdoss. 45³ N ☎ N 2555
- Karen Tæller i Nationalb. Ø-Søgade 104⁴ Ø ☎ Ø 434x
- Ole Søholmsparken Hell. ☎ Hell 2894
Hasløv Robert Malerm. Reersøg. 18⁴ Sø ☎ Ryv. 2195u
- R Overpakmester Marstalsg. 42⁴ Ø ☎ Ø 8407x
- Carl Portier A N Hansens Allé 15 Hell. ☎ Hell. 4372
Hasman Oscar Revisor Frederikslundsv. Skovbrynet Holte
Hasmark Franciska Enke e. Gross. N-Sideallé 7³ N
Haso, Akts., Reventlowsg. 32 V ☎ Cent. 10983
Hasrud Jørgen Læge Bernstoffsv. 170 Charlottl. ☎ Ordr. 3076
Hass [Se endv. Haas]
- G Bogholder Sandbygaardv. 14¹ Brh. ☎ Gh. 5508v
- Andrea Danselærerinde Ordruphøjv. 5 Charlottl. ☎ Ordr. 2278
- Carl Aug. Direktør Gross. Steenwinkelsv. 4⁴ V
- Ragna Frue Ejderstedg. 10⁵ V ☎ V 2680y
- Signe Frue Maglekildev. 14³ V ☎ V 3280
- H Glarm. Jakob Dannefærds V. 1 V ☎ N 4140x Bp. Nørrebrog. 30ᵇᵇ¹ N
- Louis Glarm. Classensg. 39 Ø ☎ Ø 1992x
- N C Glarm. Jernbane Allé 50ˢ Vanl. ☎ Damsø 201
- Vilhelm Glarm. Niels Ebbesens V. 25 V ☎ Cent. 7147
- Sigfred Gross. Henrik Steffens V. 6⁴ V
- H Inspektør Herman Triers Pl. 6ˢ V ☎ N 6020
- H E kgl. Kapelmusikus Hesseløg. 4² Sø
- Hedvig Kommunelærerinde Æblev. 48¹ Brh.
- Frode Litograf Bogtrykker Amagert. 10B K ☎ Cent. 762 Bp. Vesterbrog. 22⁴ V ☎ Cent. 14762
- S statsaut. Revisor Brobergsg. 7³ K ☎ Am. 6512
- Th. Skomagerm. Sprogøv. 6 F ☎ Gh. 4762
- J Julius Thomsens G. 14⁴ V
Hassager C V A fh. Forretningsf. Solskrænten 52 Valby
- J Ingeniør Falconer Allé 96⁴ F
- 's Kollegium Frdbg. Bredeg. 13 F ☎ Gh. 849y se Afd. V Real-Register
- J H Kontorbestyrer Snertingev. 13 Vanl.
- Carl Kontorchef Østerbrog. 78² Ø ☎ Ø 3824x
- Carl Kuur- Læge Vesterbrog. 107Aᵉ V ☎ Cent. 9096 (12-1, Tirsd. & Fred. 6-7)
- Aage Mejeriejer Valby Langgade 223 Valby ☎ Vb. 1765
- M Mensendiecklærerinde H C Ørsteds V. 7ˢ V ☎ V 1813v
- Ylle Mensendiecklærerinde Bredg. 31 K ☎ Palæ 1301y
- V Repræsentant Aldershvilev. 26 Bagsværd ☎ Bagsværd 224

Hassard Hans Poul Inspektør Valby Kirkev. 8 Valby ▯ Vb. 2617
Hasse V M Enkefrue Classensg. 15¹ ⊠ ▯ Ø 8501
- F Herreekviphdl. Ingolfs Allé 5¹ Ⓢ
- 's Herremagasin Amagerbrog. 62 Ⓢ ▯ Am. 27
Hassel August Billedhugger R. Vangehusv. 19 Ⓢ ▯ Ryv. 295
- Fridolin Cand. phil. Strandboulevarden 13⁴ ⊠ ▯ Ø 67
- & Co. Gross. Cort Adelers G. 8 Ⓚ ▯ Cent. 14419
- Helge Gross. (Gærkompagniet) Nøjsomhedsv. 3² ⊠ ▯ Ø 3199 x
- Holger Gross. R. Frederikssundsv. 106 A⁴ Ⓛ ▯ Tg. 2652
- Holger jun. Gross. Agenturforr. Bredg. 67 Ⓚ ▯ Palæ 870 Bp. Strandv. 212 Charlottl. ▯ Ordr. 486
- Aage Ingeniør (Hassel & Teudt) Øverødv. 34 Holte ▯ Holte 1026
- 's Einar Eftf. v. Jutta Seerup Kaffehdl. Falkoner Allé 51 Ⓕ ▯ Gh. 295 y
- Frode Kapelmester Vangehusv. 19 Ⓢ ▯ Ryv. 295
- **Hassel & Teudt** kgl. Hof-Mechanici Gas- & Vandm. elektr. Install. Bredg. 43 Ⓚ ▯ Cent. 478, 249, 250, 341, 3150, 7475 & 2408 Privatbp. Ing. A Hassel Øverødv. 34 Holte ▯ Holte 1026
Hasselager Inger Billedhuggerinde S-Boulevard 122⁴ Ⓥ
- J C Ingeniør u. Stadsing. Dir. S-Boulevard 122⁴ Ⓥ
- A Mekaniker Thingvalla Allé 5 Ⓢ
Hasselbalch Ida Enkefrue Aaboulevard 32⁴ Ⓝ ▯ N 2552x
- Hugo H Fabrikant (Hasselbalch & Co.) Amalieg. 40¹ Ⓚ ▯ Cent. 10035
- 's Steen Forlag, Akts. Boldhusg. 2 Ⓚ ▯ Cent. 12240 Postkonto 444
- Steen Forlagsboghdl. Frydenlund pr. Skodsborg ▯ Trørød 98
- Louise Frue Trondhjemsg. 9 ⊠
- A A Fuldm. Fiskedamsg. 7² ⊠ ▯ Ø 4914u
- **Hasselbalch & Co.** Gross. Kejserg. 2 Ⓚ ▯ Cent. 380
- K W Gross. Schacksg. 5 Ⓚ ▯ By 6212
- Poul Gross. (Svend Holch's Eftf.) Amagerbrog. 6³ Ⓢ ▯ Cent. 13600
- J A Overretssagf. Vesterbrog. 67⁴ Ⓥ
- A J fh. Postkontrolør Hans Egedes G. 19ˢ Ⓝ ▯ N 3307x
- N W Urtekr. Schacksg. 5 Ⓚ ▯ By 6212
Hasselbalch-Larsen Kjeld Underbibliotekar Cand. theol. Kongensv. 17 Ⓕ ▯ Gh. 1286
Hasselbalck-Mortensen Charlotte Gymnastiklærerinde Willemoesg. 61⁴ ⊠ ▯ Ø 7682
Hasselbo Emil Gross. Drosselv. 81² Ⓕ ▯ Gh. 2023
- & Krogh Trikotage en gros Lavendelstr. 16 Ⓚ ▯ Cent. 1764
Hasselfelt E C Kommunelærerinde Bagsværdsv. 33 Lyngby
- C C Repræsentant Kong Oscars G. 4³ Ⓢ ▯ Ryv. 280y
Hasselpflug Lauritz Overtoldbetj. Koldingg. 6⁴ ⊠ ▯ Ø 2395y
Hasselriis Ellen Adjunkt Holmbladsvænge 10⁴ Ⓢ ▯ Am. 5626u
- Ingeborg Adjunkt Cand. mag. Holmbladsvænge 10⁴ Ⓢ ▯ Am. 5626u
- O Bankrevisor Isafjordsg. 10³ Ⓢ ▯ Am. 4147y
- Else Kunstmalerinde Nørrebrog. 160⁴ Ⓛ ▯ Tg: 427v
Hasselsteen J Bogholder Alrunev. 30 Hell. ▯ Gjent. 659
- Peter Bogholder Prinsesse Christines V. 1ˢ Ⓢ
Hasselstrøm V Snedkerm. st. Kongensg. 106 Ⓚ
- K S Underdirektør Gl. Kongev. 127² Ⓥ ▯ V 3809
Hassenkamm Karl Ingeniør Cand. polyt. Reventlowsg. 10 Ⓥ ▯ Cent. 13808 Bp. Brøndsteds Allé 6ˢ Ⓥ ▯ V 4275
Hassenteufel Carla Enke e. Prokurist Ordrupv. 147¹ Charlottl. ▯ Ordr. 1608
Hassert C Drejerm. Ny Toldbodg. 6 Ⓚ Bp. Haraldsg. 106² Ⓢ
Hassing Gotfred Arkitekt fh. Brandfuldm. Falkonergaardsv. 2¹ Ⓥ ▯ N 1290
- Alfred G Boghdl. Bogforlag Raadhuspl. 37 Ⓥ ▯ Cent. 8297 Postkonto 748 Bp. C F Richs V. 70 Ⓕ ▯ Gh. 7601
- V fh. Direktør Kastelsv. 23² ⊠ ▯ Ø 8261
- Svend elektr. Install. Classensg. 4 ⊠ ▯ Ø 3060 & Ø 1663u Postkonto 498 Bp. Krogv. 3 Holte ▯ Holte 810
- Dagmar Enke e. Forfatter Silkeborgg. 18² ⊠ ▯ Ø 3370y
- Gertrud C Enkefrue Ø-Søgade 104² ⊠ ▯ Ø 434y
- H Frue Gl. Jernbanev. 1 D⁴ Valby ▯ Vb. 281 x
- H Frøken Vibev. Grøndalsvængets Skole Ⓛ ▯ Tg. 3365y
- Laura Frøken Bakkegaards Allé 15² Ⓥ ▯ V 2010y
- E Gross. Amagerfælledv. 7² Ⓢ ▯ Am. 1060
- S Gross. Agenturforr. Rolighedsv. 15¹ Ⓥ ▯ N 7143
- J P Ingeniør Aagade 90¹ Ⓝ ▯ hemmeligt Nr.
- O Ingeniør Cand. polyt. Hellerupv. 51C¹ Hell.
- P Kommunelærer Markv. 19ˢ Brh. ▯ Gh. 1970u
- S O Kontorchef Willemoesg. 26³ ⊠ ▯ Ø 4192v
- M Lagerchef Parcelv. 61 Holte
- V Læge St. Peders V. 1¹ Hell. ▯ Hell. 1443 (1-2)
- Valborg Lærerinde Rørholmsg. 11³ Ⓚ ▯ By 1412x
- A T Overretssagf. Webersg. 21⁴ ⊠
- Edith Porcelænsmalerinde Falkonergaardsv. 2¹ Ⓥ ▯ N 1290
Hassing-Jørgensen Kai Bankfuldm. Cand. jur. Dosseringen 36ˢ Ⓝ ▯ N 3004y
- Anna Enke e. Revisor Dosseringen 36ˢ Ⓝ ▯ N 3004y
Hassing-Nielsen Magnus Sparekassekasserer Lyngby Hovedg. 49 Lyngby
Hassø Arthur G Cand. mag. Hildursg. 8¹ Ⓢ
Hast Svend Kontorchef Selvejes Allé 19 Valby ▯ Vb. 1211
- Axel Malerm. Automobillakerer kgl. Hofleverandør Hellerupv. 64 Hell. ▯ Hell. 1639
Haste Carl Cohn Overlærer ved d. kgl. Blindeinst. R. Trondhjemsg. 12² ⊠ ▯ Ø 8791
- W A Redaktør Trondhjemsg. 12² ⊠ ▯ Ø 8791
Hastedt Gustav Korrespondent H C Ørsteds V. 17³ Ⓥ
Hasting Karl Postmester Overretssagf. Engdraget 65 Valby ▯ Vb. 35
Hastoft C S Overinsp. Amagerbrog. 170³ Ⓢ ▯ Am. 5147v
Hastrup Knud Assist. Ny Carlsberg V. 19³ Ⓥ
- Erik Bogholder Gl. Kalkbrænderi V. 31⁴ ⊠
- Kaj Bogholder Strandv. 246¹ Charlottl.
- 's Bogtrykkeri Rantzausg. 10 Ⓝ ▯ N 3243
- M V Bogtrykker Vognmandsmarken Havehuskolonierne A Ⓢ
- Hallfred Cand. pharm. Assist. h. Stadsguardeinen Dalgas Boulevard 2⁴ Ⓕ ▯ Gh. 7428
- ML Enke e. Læge Arendalsg. 5⁴ ⊠ ▯ Ø 4794 v
- K Fabrikant (Fabr. Gamma) Nyelandsv. 69² Ⓕ
- H Godsforvalter Dalgas Boulevard 59³ Ⓕ ▯ Gh. 6926
- Johs. Gross. Grenaag. 3¹ ⊠ ▯ Ø 2443y
- Vilh. Gross. R. B olæggerstr. 12 Ⓚ ▯ Cent. 4796 Bp. Jacobys Allé 23 Ⓥ ▯ V 4434
- A Jægermesterinde Hardangerg. 4² ⊠ ▯ Ø 5678
- **Vibe-Hastrup's kem. Fabrikker** Se under V
- O Kolonibestyrer Nyelandsv. 69² Ⓕ ▯ Gh. 2234
- Thordis Kommunelærerinde Artilleriv. 48 Ⓢ ▯ Am. 1148x
- Harald Kontorchef i Kirkem. Allég. 6¹ Ⓕ ▯ V 4916
Hastrup Georg Overassist. Peter Bangs V. 55² Ⓕ ▯ Gh. 6953
- R Overlæge N-Voldg. 9² Ⓚ ▯ By 7898 (12½-1½ undt. Lørd.)
- Louise Frøken Overlærerinde Howitzv. 10 Ⓕ ▯ Gh. 6415
- K J Planteskoleejer Aalekistev. 55 Vanl. ▯ Damsø 10
- Aage Politiadvokat Fredensv. 50¹ Charlottl. ▯ Ordr. 2627
- H Postkontrolør Bernstorfflunds Allé 58 Charlottl.
- Anna Prokurist Østbaneg. 41¹ ⊠ ▯ Ø 2253
- C Prokurist Wilkensv. 28⁴ Ⓕ ▯ Gh. 7260 x
- V A Præst Kong Georgs V. 54² Ⓕ ▯ Gh. 3308 v
- Viggo Repræsentant Lyneborgg. 24A⁴ Ⓢ
Hastrup-Leth V Repræsentant C L Ibsens V. 10ˢ Gjentofte
Hatt Harald Arkivar v. Landsark. Cand. mag. Toftegaards Allé 16² Valby
- N O Bankassist. Livjægerg. 35³ ⊠ ▯ Ø 2265y
- Emilie Demant Frue Kunstmalerinde Voldmesterg. 21 ⊠
- Gudmund Prof. v. Univ. Dr. phil. Voldmesterg. 21 ⊠ ▯ Ø 4523y
Hatteboden v. E Haagensen & Th. Hansen st. Kongensg. 52 Ⓚ ▯ Palæ 1776
Hatteforr. Modes v. Karen Thrane Amagerbrog. 2 Ⓢ ▯ Am. 4762
- Ninon ved E M Bærentzen Guldbergsg. 22 Ⓝ ▯ N 6023
Hattehuset v. Kirsten Nielsen Blaagaardsg. 10 Ⓝ ▯ N 164x
Hattel Henri Herreekviphdl. Grøntoften 8 Søborg
Hattemagasinet Stockport ved Anna Larsen Vesterbrog. 60 Ⓥ ▯ V 4589
Hattensen M Frøken Adjunkt Kochsv. 7² Ⓥ ▯ V 597u
- Chr. Civildommer i Nordre Birk R. DM. N-Voldg. 12³ Ⓚ ▯ By 6342
Hattesalonen v. Mary Petersen Antonig. 5 Ⓚ ▯ By 1793 x
Hattesen P Herreekviphdl. Islands Brygge 9 Ⓢ ▯ Am. 678 Bp. Njalsg. 51⁴ Ⓢ
- B Købmand Thorshavnsg. 16¹ Ⓢ
Hatting G Fabrikant Isafjordsg. 10ˢ Ⓢ ▯ Am. 1193u
- E Frue Reventlowsg. 22⁴ Ⓥ ▯ V 8003
- E Gross. Kaffe en gros Niels Juels G. 6 Ⓚ ▯ Cent. 13683 Bp. Østerbrog. 134² ⊠ ▯ Ø 1322v
- S A Kommitteret v. d. mil. Klædefabr. Kontorchef R. DM. Vesterbrog. 83⁴ Ⓥ ▯ Cent. 16082
- Elisabeth Korrespondent Nyhavn 14² Ⓚ ▯ By 1453y
- J M I Pastor emer. Kirkev. 27 Charlottl. ▯ Ordr. 3109
- Svend Repræsentant Kirkev. 27 Charlottl.
- Amanda Frue Restauratrice Smedeg. 11 Ⓝ ▯ N 1194 Bp. Tømrerg. 21 Ⓝ
- Charles Slagterm. Valby Langg. 25 Valby ▯ Vb. 201y Bp. Valby Langg. 23² Valby
- C Viktualiehdl. Valby Langg. 27 Valby ▯ Vb. 1473x Bp. S-Fasanv. 99² Valby
Hatting-Jørgensen N Arkitekt St. Markus Allé 6ˢ Ⓥ ▯ N 5563
Hau Aug. Christensen Bogtrykker (Aug. Christensen) Ø-Farimagsg. 16 A² ⊠
- Christian Værkfører Præsteg. 5Bᵉ ⊠
Hauberg P M Apotekbestyrer Floras Allé 15 Vanl. ▯ Damsø 318
- Harald Arkitekt Strandv. 265 Charlottl. ▯ Ordr. 1437
- Niels Arkitekt Vodroffsv. 30 Ⓥ ▯ V 3665
- I C W M Cand. pharm. Frdbg. Bredeg. 5² Ⓕ ▯ Gh. 1746y
- P R Cand. pharm. Vodroffsv. 43ˢ Ⓥ ▯ V 4668
- A Enkefrue Strandv. 2³ Ⓢ ▯ Ryv. 8420
- E S Enke e. Direktør Stockholmsg. 31³ ⊠ ▯ Ø 5758
- Marie Enke e. Gross. Carit Etlars V. 14³ Ⓥ ▯ V 1875y
- Marie Enkefrue Sortedamsdoss. 73³ ⊠ ▯ Ø 8572
- E Frøken Strandv. 9² Ⓢ ▯ Ryv. 3513

Hauberg J Chr. Fuldm. Maglevænget 10 Charlottl. Hell. 3602
- T Førstelærer MF. Postadr. Rigsdagen K
- William Overretssagf. Gammeltorv 16 K Cent. 818 & 819 Bp. Frdbg. Allé 68[1] V V 7038
- A S Rektor Svanemosegaardsv. 23[1] V N 5797
- William Repræsentant Classensg. 40[4] Ø 794x
- Edvard Snedkerm. Bækkeskovv. 9 Brh.

Haubo Andrea Musiklærerinde Vodroffsv. 22 A[2] V V 1040

Haubroe W Direktør Kapt. R. Malmøg. 6 Ø Ø 3046
- S Fabrikant Cand. pharm. Herlev Yrsa 2
- Peter Snedkerm. Ydunsg. 3[3] L

Hauch Carsten Direktør Vesterbrog. 175[2] V V 3096
- Elisabeth Enkepastorinde Brohusg. 13[5] N
- Elise Enke e. Rektor Godthaabsv. 30[4] F Gh. 583v
- Henrik Forstander ML. R. Rigsdagen K
- E Frøken Baadsmandsstr. 41[S] K Am. 3989x
- A F Fuldm. i Finm. Vendersg. 3[4] K By 1923y
- L A Hofjægermester R. DM. Gl. Kongev. 161[3] V V 5592x
- Adam Ingeniør Wildersg. 11B[3] K
- E Prof. Dr. med. Overlæge v. Rigshosp. R. Juliane Maries V. 8 Ø Cent. 7799 og Nygade 2 K Cent. 1973 (Mand., Onsd., Fred. 2—3)
- Gunnar Sekretær Forfatter Gl. Kongev. 176 V
- A V Vognmand MfDR. Rejsbyg. 8 V

Hauch-Carlsen P E Kommunelærerinde Lykkesh. Allé 11[2] V

Hauch-Fausbøll Th. Direktør f. Dansk Genealogisk Inst. Dosseringen 26B[2] N N 3519

Hauchsborgs Fiskehalle ved Jacob Jørgensen Gl. Kongev. 105 V Cent. 9423

Haudrup Anders Repræsentant Aarhusg. 25[4] Ø

van Hauen
- **Reinh. van Hauen's Bageri & Biscuitfabrik** Gl. Kongev. 177 V Cent. 2503 & 13703
- Reinh. Bagerm. (Reinh. van Hauen's Bageri & Biscuitfabrik) Gl. Kongev. 177 V Cent. 2503
- Waldemar Bagerm. Amagerbrog. 32 S Am. 152
- Anna Enke e. Forvalter Griffenfeldtsg. 54[2] N N 1051x
- E A Enkefrue Gl. Kalkbrænderi V. 14[3] Ø
- Carl Restaurator Jacob Erlandsens G. 2 Ø Cent. 12153 Bp. Taasingeg. 51[3] St Ryv. 3979x

Hauen-Limkilde Olga Enke e. Gross. Frdbg. Bredeg. 20[S] F
- Ejvind Gross. (Harald Limkilde) Lykkesh. Allé 26e V V 1286x

Hauenschild A Graver Dr. Abildgaards Allé 4[2] V N 1578x
- Oskar Overmontør Falkoner Allé 32[1] F
- Maria Frue Tegnekontor Falkoner Allé 32 F N 3814x

Hauer Kaj Ingeniør Cand. polyt. Søndermarksv. 7 Valby Vb. 3080
- Chr. Landsretssagf. Stormg. 10 K Cent. 4907 & 12806 Bp. Rosenørns Allé 27[4] V N 5301

Hauerbach Sophie Enke e. Postmester Sundv. 4[1] Hell.
- O Manufakturhdl. Vennemindev. 15[1] St Ryv. 1644y
- E B Postassist. Taarbæk Strandv. 165 B Klpbg.
- J C Repræsentant Rygaards Allé 107 Hell. Hell. 4204x
- KG Repræsentant Westend 25[4] V V 7210

Hauerbak Axel Redaktør Gammeltorv 18[Bb.1] K By 1830x

Hauerberg C J Bankbogholder Thurøvej 7[2] F

Hauerslev G Enke e. Fotograf H C Ørstedsv. 42[4] V

Hauerslev Johannes Fotograf Frm. Fælledv. 9 N Cent. 3709

Haufelt J Beslagsmed DM. Bregnev. 27 Gjentofte Gjent. 488
- W O Overassist. v. Statsb. I E Ohlsens G. 6[S] Ø Ø 3633v

Haug J Toldkasserer Thorshavnsg. 16[3] S Am. 3887y

Haugaard [Se endv. Hougaard, Hovgaard]
- A Bogbinderm. Knippelsbrog. 6 K Am. 5820 Bp. Ved Amagerport 2[2] S
- Aksel Disponent Sundv. 8[1] Hell. Hell. 3157
- V H Gross. (Hartvig Samson's Eftf.) Eivindsv. 9 Charlottl. Ordr. 2451
- G Ingeniør Cand. polyt. N Jespersens V. 13 F Gh. 4214
- A Chr. Kontorchef i Bikuben Strandv. 161[3] Hell. Hell. 160
- Axel Kontorchef Bülowsv. 11[3] V V 6010 x
- L P Mægler Tølløsev. 1[S] Brh. Bella 608
- C Postkontrolør Pile Allé 51[1] F V 353y
- Vald. Sekretær Solsortv. 77[S] F Gh. 3234v
- Kirsten Frøken Tandlæge Nørrebrog. 39[1] N N 5586
- N Tæppehdl. Gross. Tordenskjoldsg. 32 K Palæ 2840

Haugaard-Jensen A Bagerm. Finsensv. 62 F Gh. 2297 & Priv. Gh. 758x

Haugaard Petersen Th. Gross. Bogbinder (Petersen & Petersen) Ahlmanns Allé 20 Hell. Hell. 661

Haugan C Holberg Direktør Poppel Allé Holte

Haugbyrd J P A Assist. i Finm. Carl Bernhards V. 11[1] V V 5950 y

Hauge's Dampvaskeri Smalleg. 1 F Gh. 4292
- J C Forretningsf. Nyhavn 37[1] K
- Chr. Gross. Bredegrund 42[4] S
- C N Handelsminister MF. Carl Plougs V. 9 V V 8261
- Peter Ingeniør Odensg. 17[2] Ø Ø 5644
- Ib Kommunelærer Parkalléen 45[2] St
- Sara Pastorinde N-Søgade 37 A[4] K
- S M Præst v. Emmauskirken Dronningensv. 24 F Gh. 4118
- R Vaskeriejer (Hauge's Dampvaskeri) Guldborgv. 14[2] F Gh. 1537x

Haugegaard Svend Fuldm. i Østift. Kreditforen. Svejgaardsv. 4 Hell. Hell. 1223y
- Inge Frøken Lærerinde Hellerupv. 80 Hell. Hell. 587

Haugelund J Maskinmester Amagerfælledv. 37[3] S

Hauglund Elisabeth Enkepastorinde Mariendalsv. 41[3] F

Haugmark E Enkefrue (Knud Haugmark) Falkonergaardsv. 11 V
- Knud Gross. Papirhdl. Frm. Falkonergaardsv. 11 V Cent. 10586 Postkonto 20088

Haugsted
- **Ove Haugsted** Dampskibseksped. Spedit. Frm. St. Annæ Pl. 26 K Cent. 402, 13202 & 13222 Magasiner Østbaneg. 169 Ø Ø 6802
- F V Direktør f. Tilsynet m. d. tekn. Undervisn. Kastelsv. 12 C[4] Ø Ø 542x
- Alb. Fabrikant Høyrups Allé 15 Hell. Hell. 1748
- Anna Frue Amagerfælledv. 25[S] S Am. 4672
- Herman Ove Gross. (Ove Haugsted) Strandøre 13 St Ryv. 4202
- Ove Gross. Henningsens Allé 4 Hell. Hell. 2220
- A Ingeniør Under Elmene 10[1] S Am. 2124v
- Aage Ingeniør Cand. polyt. Lindev. 8 V V 2083
- Otto Inspektør Gammeltorv 8[3] K
- J V Kasserer i Univkvæst. Østerbrog. 54E[1] Ø Ø 4203y
- N P C Overbetj. i Statspol. Randersg. 74[4] Ø Ryv. 2683

Haulrig A Rammefabr. Forgylder Baldersg. 39 L Tg. 3443x Bp. Baldersg. 40[1] L
- C Rammefabr. Forgylder N-Fasanv. 188 B L Tg. 4222 Bp. Nannasg. 12[2] L

Haulrig Kirstine Frøken Urtekr. Ørnev. 20 L Tg. 839 y

Haunstrup C E Enkefrue N-Frihavnsg. 32[e] Ø Ø 167v
- Mathilde Enkefrue Fuglebakkev. 61 F Gh. 995
- M Gross. (M. J Grønbech & Sønner) Lindevej 12 A V V 3451
- Mathea Frøken fh. Skoleinsp. Svanemosegaardsv. 10[1] V N 3484v

Haunsø Kristjan Viceinsp. Svinget 20[4] S Am. 3054

Haupt Wilhelm Salgschef Ritmester Gotfred Rodes V. 16 Charlottl. Ordr. 3399

Hauptmann Gerhart Malerm. Jeppes Allé 4[S] L Tg. 3885y

Hauptmann-Andersen J A Kaptajnløjtn. Odensg. 12[1] Ø Ø 4548x

Haure-Petersen H P Dampskibsf. Maglekildev. 15[S] V V 2761x

Haureberg A Frue Ny Kongensg. 10[3] K By 1932y

Haurowitz S L fh. Handskefabrikant Ny Kongensg. 12[S] K
- Wilma Kunstmalerinde Thorvaldsensv. 20[1] V V 2235 v

Haurum Chr. Nielsen Redaktør Struenseg. 38 N

Hauschild Helga Enke e. Kapt. Trondhjems Pl. 3[2] Ø Ø 8078
- L Enkefrue Baunegaardsv. 18 Gjentofte Gjent. 1279
- E G J Obertløjtn. R. DM. Sorøg. 4[1] Ø Ø 8697

Hauschildt G M Kommunelærerinde Plantagev. 4[1] Lyngby Lyngby 977
- Th. Murerm. Stadfeldtsv. 21 Valby Vb. 987y

Hauschou P & C Frøkner Svinget 24[3] S Am. 511 y

Hauschultz C Marineingeniør R. Classensg. 56[4] Ø Ø 4100v
- Rudolph Overretssagf. Ved Stranden 4 K Cent. 2624 & By 6386 Bp. Vesterbrog. 5[1] V
- S M Translatrice Brogaardsv. 14 Gjentofte

Hausen Mana v. Malerinde Kongensv. 22 F

Hausmann M Præst Stenosg. 4 V V 2628

Haut Heinrich Bogholder Strandv. 44[1] Hell. Ryv. 1590v
- J C Guldsmed (H L Fischer) Ribeg. 10B[3] Ø Ø 3385v
- Robert Gørtlerm. og Metalstøber Skinderg. 8 K Cent. 2141

Hauton Erik Ingeniør Hollænderdybet 8[3] S
- Poul Ingeniør Aalykkev. 15 Brh. Gh. 4766

Hauvig F J Formand st. Magleby

Hav Christen Skibsfører Haderslevg. 29[S] V V 2962 y

Havana Kjælderen, Poul Nielsen Toldbodg. 2 K Palæ 868

Havannahuset ved J P Poulsen Cigarfabr. Ordrupv. 102 Charlottl. Ordr. 1100

Havborg J Støvsugnings- & Vinduespoleringsforr. Hillerødg. 8[2] L Tg. 2576

Hawby Kay V Prokurist Udsigten 17 Gjentofte Gjent. 672

Have Dagmar Broderihdl. (E & D Have) Thorvaldsensv. 25[1] V
- E & D Broderihdl. Vimmelskaftet 43 K By 5091v
- Ellen Broderihdl. (E & D Have) Thorvaldsensv. 25[1] V
- A Frue Thorvaldsensv. 25[1] V N 1557y
- Elisabeth Frøken Pensionat st. Kongensg. 21[3] K Palæ 2887

Havebrugets Fremme, Svend Lassen's Frøhandel, Akts., Nørreg. 6 K By 7353 Postkonto 1453

Havebyernes Centralforsyning v. L Koch Mosebakken 13 L Bella 1433

Havehuskolonierne, Akts., Ejendomsselsk. Vognmandsmarken Havehuskolonierne A St Ryv. 871

Havelykke A C Kriminalassistent Rørholmsg. 3[4] K By 6302

Havemann
- **Aage Havemann's Eftf.** Gross. elektriske Artikler Nikolaj Pl. 34 K Cent. 8597 Postkonto 97 Telegramadr. „Ahavemann"

Havemann Joh. Gross Vesterbrog. 74, 76² V ☎ Cent. 15898 & Priv. ☎ V 8245
- A Kommunelærerinde Hollænderdybet 32² S ☎ Am. 2638y
- Axel Kontorchef Gl. Kongev. 148³ V ☎ V 8468
- Frederik Mekaniker N-Sideallé 1 N ☎ N 4980x
- O Repræsentant Rialtov. 17⁸ S ☎ Am. 5294v
- Thorkild Repræsentant S-Fasanv. 91¹ Valby ☎ Vb. 1961

Haven Helga v. Enke e. Sognepræst Peter Bangs V. 8¹ F
- Johanne v. Enke e. Distriktslæge Amagerfælledv. 35¹ S

Havenskjold S Gross. Aakjærs Allé 31 Søborg

Haveselskab, Det kgl. danske Adr. Frdbg. Runddel 1 F ☎ Gh. 889 se Afd. V Real-Register
- Østiternes se Afd. V Real-Register

Haveselskaber, De samvirkende danske se Afd. V Real-Register

Hawlik H Ingeniør Grants Allé 47 Hell. ☎ Søb. 1083

Havlykke Vald. Kommunelærer Engv. 74 S

Havn Ludvig Slagterm. Nørrebrog. 203 L ☎ Tg. 2251 Bp. Stubbevangen 23 Brh. ☎ Bella 854

Havne- Køle- & Frysehuset ved Jul. Lorenz Kristiansg. 11 K ☎ By 3384 & Ø 5445

Havnearbejdernes Aktieselskab Kalvebod Brygge V ☎ By 4233

Havnegades Skibsproviantering ved Chr. Hjortsø Havneg. 21 K ☎ Cent. 10521 & By 7856

Havneklosken ved I Steffen Tømmergravsg. V ☎ By 7840
- ved Marie Nielsen Fredh. Havnev. V ☎ Sydhavn 8

Havnemøllen, Akts., Baadsmandsstr. 3 & 5 K ☎ Cent. 5321, 6521 & 11921

Havnens Kartoffeldepot ved Edv. Dufour Amalieg 34 K ☎ Palæ 3090
- Malerværksted v. Valdemar Dufour Havneg. 45 K ☎ By 7642

Havnetransporten, Akts., Vognmandsforr. Fredh. Havnev. V ☎ Sydhavn 5

Havnevæsenets Kont. Toldboden K se Afd. V Real-Register

Havning Thomas Arkitekt Dronningensg. 73⁴ K ☎ Am. 4288
- Mary Elisa Enkefrue Kunstmalerinde Østerbrog. 82⁴ Ø ☎ Ø 7108

Havnø Henrik Ingeniør u. Stadsing. Dir. Livjægerg. 32² Ø

Havreholm Papirfabriks Udsalg Amalieg. 36 K ☎ Cent. 920 & 15002 Postkonto 3550

Havsbøl, Charles F fh. Sekretær i Marinem. Sophus Bauditz V. 13 Charlottl. ☎ Ordr. 507

Havsteen Margrethe Enke e. Amtmand Fred. d. 6. Allé 2¹ F
- Maria Enkefrue Gl. Kongev. 137² V ☎ V 5021x
- Chr. Gross. isl. Købmand Strandg. 21 K ☎ Cent. 843 & 13847 Bp. Strandg. 27 C³ K ☎ Am. 5082
- Gudrun Koncertsangerinde Lykkesh. Allé 11¹ V ☎ V 5845x
- Ellen Frøken Musiklærerinde Lykkesh. Allé 11¹ V ☎ V 5845x
- E H D Pr.-Løjtn. i Ing. Kmjkr. Sundv. 10¹ Hell. ☎ Hell. 4545

Hawtorn John. Gross. Stockflethsv. 15 F ☎ Cent. 11989

Havundersøgelser, Kommissionen for Danmarks Fiskeri- og, se Afd. V Real-Register

Haxholm L Kontorchef Dalføret 16³ S

Haxthausen Vilh. Bankkasserer Halls Allé 9⁸ V ☎ Eva 95x
- Aage Baron Ingeniør Borups Allé 184⁸ Brh. ☎ Tg. 3624y
- Lilian Baronesse St. Annæ Pl. 22³ K ☎ Palæ 4227
- Ida Borgmesterinde Borgmester Jensens Allé 3² Ø ☎ Ø 7391
- Selma Frue Strandboulevarden 8² ☎ Ø 2741y
- Sigrid Frue Frdbg. Allé 25⁸ V ☎ V 1961y
- E M Frøken Pile Allé 21² F ☎ V 5047 v

Haxthausen Einar Ingeniør Cand. polyt. Stampesg. 5³ V ☎ V 1405x
- J E Kontorchef i Privatb. Forhaabningsh. Allé 22² V ☎ V 6898y
- C F Legationsraad Kontorchef i Udenrm. R. DM. Tordenskjoldsg. 25⁴ K ☎ Palæ 3367
- Mathilde Oberstinde Martensens Allé 11⁸ V ☎ V 2903y
- H Prof. v. Univ. Overlæge v. Rigshosp. Dr. med. Hammerensg. 3 K ☎ Palæ 3112 (1-2 undt. Torsd.)

Hay Axel Forvalter Hollænderdybet 23² S ☎ Am. 2361
- J Chr. Hdlsgartner Egeby v. Rødovre Valby
- E Kasserer Danasv. 21⁸ V

Haynmann A Ingeniør Holbergsg. 15 K ☎ By 7994 Bp. Amagerfælledv. 25⁵ S ☎ Am 4531x
- Julja Translatrice St. Annæ G. 24B⁴ K

H C Ørstedsvejens Kaffehdl. v. Kaj Petersen H C Ørsteds V. 50 V ☎ N 1129x

Heather E Carstensen Frøken Pile Allé 23⁸ F ☎ V 7852

Hebe Fabrikker v. K Sarné Sjællandsgades Sideallé 7 N

Hebel Evald Læge Vejlesøv. 8 Holte ☎ Holte 912 (1-2, Tirsd. og Fred. kun 4-5)

Heberg Aug. O Gross. Amagerbrog. 54¹ S
- Hans Skotøjshdl. Amagerbrog. 54¹ S

Hebert J H fh. Godsforv. Blaagaardsg. 15A⁴ N

Hebo Tage Forfatter Overretssagf. Byretssekr. Frdbg. Allé 40³ V ☎ V 1233u

Hebsgaard L Chr. Tømrerm. Stationsv. Herlev ☎ Yrsa 46

Hechmann J K Enkefrue Sangfuglestien 2⁸ L
- E Konservator Komponist Valby Kirkev. 10 Valby
- Sophus fh. Malerm. Baldersg. 77² L
- Carl Restaurator N-Fasanv. 14A ☎ Gh. 1231

Hecht C Frue Frederiksv. 1¹ F ☎ Gh. 3181y
- F Frøken Gl. Kongev. 167¹ V ☎ V 6380x
- D Glarm. Hørsholmsg. 26 L ☎ Tg. 3861
- V Herrelingerihdl. N-Fasanv. 45 F ☎ Gh. 6880 Bp. Lollandsv. 38⁸ F
- Holger Kunsthdl. Jægersborg Allé 168 Gjentofte ☎ Gjent. 1
- Bodil Frøken Lærerinde Vesterbrog. 180³ V ☎ V 3402

Hecht-Hansen E Maskinmester (Ovnforr. Godthaab) Gilbjergg. 4¹ L ☎ Tg. 4103x

Hecht-Nielsen A Gross. (J Nielsen) St. Jakobs Pl. 2⁴ Ø ☎ Ø 1415y
- C Gross. (Coutinho Caro & Co.) Vodroffsv. 39¹ V ☎ V 7360
- K Gross. Nørrebrog. 32 N Bp. Ordrup Jagtv. 36 Charlottl. ☎ Ordr. 3340

Heckmann E Repræsentant Vesterbrog. 70² V

Heckscher [Se endv. Hecksher]
- Byrge Direktør Hellerupv. 71⁸ Hell. ☎ hemmeligt Nr.
- Anna Enkefrue Pile Allé 21¹ F
- Helga Enkefrue Ø-Farimagsg. 16 B³ Ø ☎ Ø 1625
- Mathilde Enke e. Vekselmægler Trondhjemsg. 7² Ø ☎ Ø 5309
- Knud Fabrikant (Kbhvns Metalstøberi & mek. Værkst.) Frdbg. Allé 53³ V ☎ V 677
- Andrea Frue Sortedamsdoss. 95 B¹ Ø ☎ Ø 8529
- Bruno Gross. Direktør Strandboulevarden 35⁴ Ø ☎ Ø 7827
- **Julius Heckscher, Akts.,** Gross. Assuranceforr. Østerg. 31 K ☎ Cent. 1527 & 10527 Postkonto 25327
  Telegramadr. „Taarnet"
  Frm. grundlagt 1852
- E Korrespondent Dyrehavev. 3 A Klpbg.
- Hans Læge Dr. med. Amagert. 27 K ☎ Cent. 8220 (Tirsd., Torsd. & Lørd. 3-4½) Bp. Tagensv. Militærhosp. N ☎ Cent. 16100

Hecksher [Se endv. Heckscher]
- L H M Frue Kvæsthusg. 1² K
- Otto Generalkonsul Kapt. fh. Direktør K. DM. Kvæsthusg. 1¹ K ☎ Cent. 6530
- Maud Frøken Inspektrice Lindevangen 5 F ☎ Gh. 7104
- **Hecksher & Søn's Eftf.** Skibsmæglere Amalieg. 39 K ☎ Cent. 7898, 7899, 7931 & 7999
  Toldbodfilial ☎ Cent. 2462
  Stats ☎ 165

Hecquet Karoline Enke e. Læge Rosenborgg. 1 K ☎ By 1410x
- H F Konstruktør v. Søminevæs. R. Skjoldsg. 5³ Ø

Hector Reinholdt Cigarfabr. Nyelandsv. 24¹ F ☎ Gh. 797x
- Carl Repræsentant Strandboulevarden 116² Ø ☎ Ø 7903
- Emil Repræsentant Nyelandsv. 24¹ F ☎ Gh. 5123x
- K Revisor Nyelandsv. 24¹ F ☎ Gh. 5123x
- H E Skotøjshdl. Richelieus Allé 13 Hell. ☎ Hell. 3853
- Skotøjsetablissement Frederiksbergg. 16 K ☎ Cent. 8248

Hedager Th. Guldsmed Amagerbrog. 128 S ☎ Am. 2969 y

Hedal Holger Prokurist Nordborgg. 8⁴ Ø ☎ Ø 5836

Hedberg Louise Frøken Kontorfuldm. v. Kbhvns Byret Lindev. 6¹ V ☎ V 1666

Hedborn E J Ekspeditionssekr. u. Magist. Cand. jur. Kanslerg. 2¹ Ø

Hede E C Afdelingschef Silkeborgg. 21³ Ø ☎ Ø 4624v
- Poul Landsretssagf. Amagert. 19 K ☎ Cent. 4452 & 10452 Bp. Chr. Winthers V. 17¹ V ☎ Eva 659y
- Chr. Overretssagf. R. DM. Nygade 4 K ☎ Cent. 3544 (9-3) Bp. Gammeltorv 4 K ☎ By 5609y
- Holger Overretssagf. Nygade 4 K ☎ Cent. 3544 Bp. l. Strandstr. 20⁸ K ☎ Palæ 2060

Hedeboden v. Hugo Schnabel Broderiforr. Hedebyg. 32 V ☎ V 5407x

Hedebol Peder Borgmester Østbaneg. 13² Ø ☎ Ø 2296
- V F Foredragsholder Skjoldsg. 6⁵ Ø ☎ Ø 4015 y

Hedebye H Gross. I E Ohlsens G. 12¹ Ø ☎ Ø 7085
- V Repræsentant Hollænderdybet 24¹ S ☎ Am. 8058

Hededam H L Ingeniør Læssøesg. 1 A² N ☎ N 2509v
- Jacob P Ingeniør Gl. Jernbanev. 48³ Valby ☎ Vb. 2306v

Hedegaard Jul. V Afdelingschef Glommensg. 11⁴ S ☎ Am. 4721x
- N H Arkitekt Collinsg. 6⁵ Ø ☎ Ø 1566x
- R C C Arkitekt Vejrøg. 5¹ St ☎ Ryv. 3309
- E & C Bandagister Ringstedg. 3¹ Ø ☎ Ø 621y
- E Direktør Cand. phil. Amager Boulevard 134ᶜ S ☎ Am. 1992
- Kamilla Enke e. Smedem. Svend Fleurons Allé 16 Søborg ☎ Søb. 788
- Chr. Fogedassist. Smalleg. 36 B⁴ F ☎ Gh. 6240
- Karen Frue Classensg. 19⁴ Ø ☎ Ø 5207
- M Gross. Kompagnistr. 37 K ☎ By 7940 Bp. Sigerstedg. 2⁴ V ☎ V 6526v
- Øjvind Gross. Agenturforr. Gl. Kongev. 3³ V ☎ Cent. 13586
- Knud Ingeniør Amalieg. 34⁴ K
- J P Inspektør Leifsg. 15³ S ☎ Am. 2703y
- C Olsen Kommunelærer Dr. Abildgaards Allé 18⁴ V ☎ N 3490u
- Therese Frøken Kommunelærerinde Willemoesg. 89² Ø ☎ Ø 2875v
- Johs. Konfekturehdl. Frederiksborgg. 43 K ☎ By 7053 Bp. N-Farimagsg. 29⁸ K
- Harry Korrespondent Løjtn. Cand. phil. Mikkel Vibes G. 3² K ☎ Am. 6562
- I Lampeskærmeforr. Broderihdl. Østerbrog. 64² Ø ☎ Cent. 10744
- Sven Landsretssagf. Fredh. Kan. 2¹ K ☎ Cent. 4424 & 4425 Bp. Philip Schous V. 5 F ☎ Gh. 4481
- S Malerm. Rantzausg. 44A⁴ N
- A C Manufakturhdl. Løvsangerv. 5 Hell. ☎ Hell. 3030
- Chr. Murerm. Vodroffsv. 12 V ☎ Eva 1998
- Alfred Regnskabsf. Helgolandsg. 18⁸ V ☎ V 3220
- J K Repræsentant Nørrebrog. 74⁵ N ☎ N 771u
- P K Sagfører Fredh. Kan. 2¹ K ☎ Cent. 4424 & 4425
- Th. Skomagerm. Blaagaardsg. 20² N
- J J Smedem. Nansensg. 49 K ☎ By 5066

Hedegaard Jens Jensen Stabsserg. Assist. v. Raadstue ark. DM. Willemoesg. 89² [Ø]
- Ole Tandlæge H C Ørsteds V. 24⁸ [V] [B] Eva 1137
- O Underdirektør Schimmelmannsv. 32 Charlottl. [B] Ordr. 1628

Hedegaard Broch Gross. Importforr. Frdbg. Allé 10 [V] [B] Cent. 4418 & 10519 Telegramadr. „Sjællandel"

Hedelund C E H DyrlægeMF.R.Rigsdagen [K]
- E Fru Konfekturehdl. Vennemindev. 3 [Sø] [B] Ryv. 1468v
- A H Repræsentant Jellingeg. 2² [Ø]
- Anna Frøken Trikotagehdl. Rolighedsv. 6 [V] [B] N 4774x

Hedemand H P N Arkitekt Colbjørnsensg. 3³ [V] [B] V 3709
- Augusta Enke e. Arkitekt Løgstørg. 20² [Ø]

Hedemann Fr. Assurandør Afdelingskontor for Det Forenede Danske Livsforsikrings-Akts. Hafnia og Forsikrings-Akts. Danske Phonix Frederiksbergg. 6 [K] [B] Cent. 13348 Postkonto 4319 Bp. Phistersv. 14 Hell. [B] Hell. 1434
- & Rindhede Ejendomshdl. Valdemarsg. 89³ [V] [B] V 5931v
- Ellen Enke e. Oberstløjtn. Svejgaardsv. 11 Hell. [B] Hell. 973
- V Enkefrue Nyelandsv. 5⁴ [F] [B] Gh. 298x
- A Frue Schønbergsg. 8⁸ [V]
- Carl Kapt. fh. Bibliotekar K. DM. Ny Toldbodg. 49 [K] [B] Palæ 3846
- Christel Klkollektør Østerbrog. 3 [Ø] Bp. Sortedamsdoss. 59H¹ [Ø] [B] N 196v
- Vagn Koncertsanger Ny Toldbodg. 49 [K] [B] Palæ 3846
- E Revisor Cand. polit. Svejgaardsv. 11 Hell. [B] Hell. 973
- E Stiftsdame Gothersg. 139⁸ [K] [B] By 3544

Hedemark J H Bog- & Papirhdl. Vesterbrog. 20 [V] [B] Cent. 5080 Bp. Bülowsv. 30¹ [V] [B] N 7776
- G H S Inspektør v. Alm. Hosp. Sortedamsdoss. 35 [N] [B] N 657

Heden Kirsten Bogbinder (Thygesen Holm & Kirsten Heden) Fridtjof Nansens Pl. 5³ [Ø] [B] Ø 6274
- Lily Kommunelærerinde Gothersg. 109² [K] [B] By 4855
- Chr. Sagførerfuldm. Cand. jur. Fridtjof Nansens Pl. 5³ [Ø] [B] Ø 6274

Hedenskov V Sæbehdl. Godthaabsv. 392 Vanl. [B] Damsø 1553

Hedenvall François Bogholder Revisor Ægirsg. 3² [L] [B] Tg. 2708

Hedermann M H A Frøken Vesterbrog. 194² [V] [B] V 359v

Hedetoft Chr. Fabrikant MfDR. Kongev. 27 Holte [B] Holte 338
- P Mejeriejer R. Grünersv. 9 Holte [B] Holte 90
- H Chr. Motorcyklehdl. (Exelsior-Henderson Motor-Co.) H C Ørsteds V. 23³ [V] [B] Cent. 6581
- J Restaurator Frdbg. Allé 11 [V] [B] Cent. 12823, Bp. Frdbg. Allé 21 B³ [V] [B] V 5979y

Hedgaard Carl Forretningsf. Martensens Alle 7³ [V] [B] V 7535
- Viggo Mejeriejer Puggaardsg. 2 [V] [B] Cent. 6289

Hedin N R Møbelhdl. Puggaardsg. 10⁸ [V]

Hedlund H fh. Fabrikant Gjentofteg. 74⁸ Gjentofte
- G Skotøjsfabr. Tagensv. 93 [L] [B] Tg. 2388 Bp. Esrovng. 11¹ [L]

Hedorf Frede Afdelingschef Gross. Bergthorasg. 49⁴ [S] [B] Am. 1934 x
- F Gross. Borups Pl. 30² [L] [B] Tg. 781

Hedstrøm S A Dameskrædder Studiestr. 21 [K] [B] By 839y
- Gosta Disponent Frederiksgaards Allé 11¹ Brh.

Hedvard E Korrespondent Nasbyholmv. 6⁴ Brh. [B] Gh. 3028v

Hee
- **Chr. Hee's Eftf.**, I Winslow & Søn Auktionsholder Niels Juels G. 6 [K] [B] Cent. 3581 & 11308 Postkonto 24206 Grundlagt 1860

Hee Anna Enke e. Gross. Kronprinsensg. 5² [K] [B] By 2780y
- Sophie Enke e. Gross. Vennemindev. 28⁴ [Sø] [B] Ryv. 2109x
- Anna Frue Overg. o. V. 30¹ [K] [B] Am. 4628v
- Vald. Fuldm. i Østift. Kreditf. Holsteinsg. 19¹ [Ø] [B] Ø 4347v
- C Glarm. Angelg. 13¹ [V] [B] V 4398
- F F V Gross. Valdemarsg. 5⁸ [V] [B] V 5092y
- Theodor Kontorchef u. Magist. Upsalag. 22² [Ø] [B] Ø 1772v
- H M Kunstmaler Mosev. 6 Søborg
- Chr. Prokurist Brøndstedsallé 7¹ [V] [B] V 6015v
- J J Borck Repræsentant Bergthorasg. 36³ [S] [B] Am. 1546

Heede & Schou, Akts., Agenturforr. V-Boulevard 4 [V] [B] Palæ 2757
- Aage Cand. pharm. Frederikssundsv. 320¹ Husum
- V P Konfekturehdl. Drogdensg. 9⁸ [S]
- A Manufakturhdl. Holsteinsg. 29A [Ø] [B] Ø 2989x Bp. Blegdamsv. 74³ [Ø]
- A J Snedkerm. Agersøg. 5 [Sø] [B] Ryv. 1430y Bp. P D Løvs Alle 9³ [L]
- Albert Trafikkontrolør v. Statsb. Holmbladsvænge 12² [S] [B] Am. 6733

Heegaard A Enkefrue Classensg. 19 B^e [Ø] [B] Ø 1136y
- Marguerite Enkefrue Sofiev. 12 Hell. [B] Hell. 537
- Nettie Enke e. Fabrikejer Amagerbrog. 15^e [S] [B] Am. 3676
- E Anker Fabrikejer Gl. Kongev. 163³ [V] [B] V 7660
- Elsebeth Frøken Thorshavnsg. 18⁴ [S] [B] Am. 3721x
- Paul Fuldm. i Nationalb. Bengtasv. 2⁴ Hell. [B] Hell. 1608
- Aug., Engquist & Co. Gross. Isenkram en gros Ny Toldbodg. 5^Sb. 1 [K] [B] Cent. 1204 Postkonto 3610
- H Anker Gross. V-Voldg. 14 [V] [B] Cent. 14682 Bp. Strandboulevarden 23⁴ [Ø] [B] Ø 1073x
- Edmund Ingeniør Cand. polyt. Frederikkev. 21 Hell. [B] Hell. 1186
- **Anker Heegaard, Akts.**, Jernstøberi og Emailleværk Hovedkontor og Udsalg Gyldenlovesg. 5 [V] [B] Cent. 11398 & 13098 Postkonto 3494 Fabrik Frederiksværk [B] Frederiksværk 44 Grundlagt 1828
- Kirsten Læge Paa Bjerget 22⁸ [L] [B] Tg. 4733
- K S Læge Paa Bjerget 22⁸ [L] [B] Tg. 4733
- S P Anker Prokurist v. Kraks Vejviser Gustav Adolfs G. 6⁸ [Ø] [B] Ø 4396
- G E Skotøjsforhdl. Gl. Kongev. 132³ [V] [B] V 6309x
- Louis Skotøjsforhdl. (Heegaards Skotøjsmagasin) Sofiev. 12 Hell. [B] Hell. 537
- 's Skotøjsmagasin Kong. Nyt. 30 [K] [B] Cent. 2379
- Poul Anker Sparekassedirektør Grundtvigsv. 21 [V] [B] V 2119
- Knud Tandlæge Nørrebrog. 18A [N] [B] N 7880 (10-4)
- Fr. Telegrafingeniør Cand. polyt. C F Richs V. 99C¹ [E] [B] Gh. 7029

Heegaard-Paulsen Rich. Gross. Frydendalsv. 3³⁸ [V] [B] V 4656

Heegaard-Poulsen Axel Fabrikant (Emulsions-Papir-Fabr. Merkur) Maglekildev. 4⁴ [V] [B] V 7688

Heeland Hans Sproglærer Redaktør Cand. phil. Maltegaardsv. 17 Gjentofte [B] Gjent. 1307

Heemose Oda Enke e. Gross. Frederiksborgg. 32² [K]
- J C, Akts., Gross. Rømersg. 21⁸ [K] [B] Cent. 5348 & 5368 Postkonto 853
- O Fru Slipsfabr. (Slipsfabr. Hemo) Bentzonsv. 46⁸ [F]

Heepe Evelyn Recitatrice Strandboulevarden 18⁸ [Ø] [B] Ø 7270

Heerdegen Martha Enke e. Proprietær Maltegaard Trørød Vedbæk [B] Trørød 11

Heerfordt [Secondv. Herforth, Herfurth]
- J Bankfuldm. Hambros Allé 28 Hell. [B] Hell. 1329 x

Heerfordt C F Læge Dr. med. V-Boulevard 15² [V] [B] By 1370 y (1-2 og 3-4)
- K K Overretssagf. Ny Vesterg. 7 [K] [B] Cent. 7097 & 12400

Heering A B Cand. pharm. (Trion) Kanslerg. 8³ [Ø] [B] Ø 5878
- H T Ekspeditionssekr. i Landbrugsmin. Thorshavnsg. 28¹ [S]
- Emma Enkefrue Bülowsv. 44¹ [V]
- Ingeborg Enke e. Overretssagf. Strandboulevarden 7⁴ [Ø] [B] Ø 1287
- Harald Gross. (Peter F Heering) Overg. n. V. 11² [K] [B] Cent. 1647
- **Peter F Heering** Gross. Frm. kgl. Hofleverandør Fabrikation af Cherry Brandy og andre Likører Overg. n. V. 11 [K] [B] Cent. 1642 Postkonto 1642 Grundlagt 1818
- William Gross MGSK. R. DM. (Peter F Heering) Overg. n. V. 11¹ [K] [B] Cent. 13078
- Mogens Overretssagf. Direktør for De forenede Skoler Thorvaldsensv. 5A [V] [B] Cent. 8298 (9-11) Bp. st. Kongensg. 63⁵ [K] [B] Palæ 1419n
- Einar Snedkerm. St. Annæ G. 3A [K] [B] Am. 7111 Bp. Dalsvinget 15 Hell. [B] Gjent. 1352

Heerulff Martin Tandlæge Frederiksborgg. 17¹ [K] [B] Cent. 13305 (10-3, 6-7 undt. Lørd.) Bp. Forhaabningsh. Allé 41 [V]

Heerup James Assist. i Overform. Rørholmsg. 14⁴ [K]
- Poul Herreekviperingshdl. N-Fasanv. 252 [L] [B] Tg. 3142 Bp. Mimersg. 113 ³[L] [B] Tg. 2911
- V Herreekviphdl. (Frdbg. Tøjhus) Jagtv. 1⁴ [L] [B] Gh. 3614x
- C Kommunelæge R. Helenev. 7 [V] [B] V 2167 (12-1)
- Lorentz Læge Peter Bangs V. 108¹ Vanl. [B] Damsø 902 (1½-2½)
- Gunnar Mag. art. Musiklærer Sortedamsdoss. 65 A³ [Ø] [B] N 5246
- Carl Overbetj. DM. Rørholmsg. 16⁸ [K] [B] By 794y
- James fh. Sparekassedir. N-Fasanv. 46¹ [F] [B] Gh. 5372x

Heerwagen F Mekaniker Medelbyv. 18 Rødovre Valby

Heesch V C H Overtoldkontrolør Carl Johans G. 1² [Ø] [B] Ø 8051
- Otto Vekselerer Nyvej 8 A⁸ [V] [B] Eva 2296

Heese H-C Gengelbach, Akts., Tarmhdl. Puggaardsg. 13⁸ [V] [B] Cent. 6752

Heesen Marie Sproglærerinde Bredg. 71⁴ [K]

Heflebower Helga Frue Willemoesg. 10³ [Ø] [B] Ø 2236v

Heft Tage Journalist Markv. 45 Brh. [B] Gh. 6463

Hegedys Marcell Gross. Kjøbmagerg. 59 [K] [B] Cent. 14708 Bp. Vesterbrog. 163⁴ [V]

Hegel Fr. Direktør R. Kristianiag. 16² [Ø] [B] Ø 6940 Sommerbp. Taarbæk Strandv. 225 Springforbi [B] Bell. 222

Hegeler Ellen Frue Gross. (Hallars) Kastaniev. 19¹ [V] [B] V 8900

Hegelund Helga Enke e. Apoteker Paa Bjerget 5¹ [L] [B] Tg. 3891x
- Carl Formand f. Tagpaparb. Fagforen. Sjællandsg. 16⁸ [N] [B] N 3914y
- J A Formand f. Instrumentmagernes Fagforen. Isafjordsg. 2³ [S] [B] Am. 834x
- Svend Gross. Radioforhdl. Læssøesg. 13⁸ [N] [B] N 5966
- H Chr. Kasserer Strandv. 76⁸ Hell.
- S C Frøken Klkollektrice Gothersg. 154¹ [K] [B] By 1837x
- Th. Oberst K. DM. Willemoesg. 23² [Ø] [B] Ø 6516
- W Skorstensfejerm. Almev 8 Hell. [B] Hell. 152
- Ella Frøken Talelærerinde Willemoesg. 23² [Ø] [B] Ø 6516
- A M Tapetserer & Dekorator Vennemindev. 27¹ [Sø] [B] Ryv. 2133y
- J V Tapetserer & Dekorator Ribeg. 12 [Ø] [B] Ø 3629x Bp. Holsteinsg. 34⁵ [Ø]
- K Urmager Hellerupv. 12 Hell. [B] Hell. 812y Bp. Ledreborgs Allé 18 Gjentofte

Hegelund Petersen Henning Gross. Thorshavnsg. 12³ [S] [B] Am. 5177

Hegenfelt R Maskinmester Ehlersv. 5 Hell. ▯ Hell. 3742
Heger H F Apoteker Ahlmanns Allé 8 Hell. ▯ Hell. 2419
- Enrique Direktør Solvænget 2 Sø ▯ Ryv. 2960
- V Gørtler Thorsg. 12 L Bp. Havdrupv. 41 Brh.
- Emerich K Handskefabr. Jagtv. 105 L ▯ Tg. 4324
Hegerlund A Bogholder Mellemvangen 32 Brh. ▯ Bella 772
- Carl Murerm. Ø-Allé 25[1] Ø
Hegermann-Lindencrone C Frøken Classensg. 13[1] Ø ▯ Ø 5921
- Fr. Generalmajor Kmh. SK. DM. Holsteinsg. 5[2] Ø ▯ Ø 4028
- Cai Kontorchef i Undervisn. Cand. jur. R. Øresundshøj 10 Charlottl. ▯ Ordr. 2183
- E Malerinde Jacobys Allé 8[8] V ▯ V 468v
Hegge L G Cand. pharm. Kronprinsensv. 6 Hh. F ▯ Gh. 7359
- Randi Frøken Lærerinde Kronprinsensv. 6 Hh. F ▯ Gh. 7359
Heggild G Maskinmester Hellerupv. 1[2] Hell. ▯ Hell. 3004x
Heggum Georg Ekspeditionssekr. v. Kbhvns Belysningsv. Upsalag. 4[4] Ø ▯ Ø 1596
- C A Gross. Ryvangs Allé 46 Hell. ▯ Hell. 2416
- C V Gross. Agenturforr. l. Istedg. 7[4] V ▯ V 3760
- E & Søn Gross. Manufaktur en gros Læderstr. 11 K ▯ By 1099
- K V Gross. (E Heggum & Søn) Nansensg. 53[2] K
- & Mouritzen Gross. Kildevældsg. 85 Sø ▯ Ryv. 459y
- E Frøken Malerinde Stægers Allé 5[8] F
- Margrethe Frøken Musiklærerinde Stægers Allé 5[8] F ▯ Gh. 3997y
- K A Urtekr. Landskronag. 48 A Sø ▯ Ryv. 487v Bp. Edv. Griegs G. 22[1] Sø
Heglund Lili Balletdanserinde v.d.kgl. Teater Præstøg. 18[4] Ø
- Knud Skuespiller Præstøg. 18[4] Ø ▯ Ø 3900v
Hegnelt Vald. Kunstmaler Bernstorffsv. 232 Charlottl. ▯ Ordr. 1998
Hegner Axel Afdelingschef S-Fasanv. 96[1] Valby ▯ Vb. 1490x
- Otto Bagerm. H C Ørsteds V. 35[8] V ▯ Cent. 2215 Bp. Thorvaldsensv. 28[1] V ▯ Cent. 2215
- Georg Cand. pharm. Pasteursv. V ▯ V 9017y
- Elly Frøken Frølichsv. 21 Charlottl.
- Vilhelmine Frøken Bagerstr. 3[2] V
- Holger Gross (Holger Hegner & Co.) Kong Georgs V. 54[2] F ▯ Gh. 2977
- Holger & Co. Gross. Børnekonfektionshdl. Kong Georgs V. 54 F ▯ Gh. 2977
- Louis kgl. Kapelmusikus Gyldenlundsv. 7 Charlottl. ▯ Ordr. 1450
- Louis Oscar kgl. Kapelmusikus Mynstersv. 12[3] V ▯ V 1307y
- Henry Kontorchef Rudersdalsv. 37 Holte ▯ Holte 1016
- J Partikulier Vesterbrog. 50[2] V ▯ V 4947
- Paul Repræsentant Leifsg. 14[2] S ▯ hemmeligt Nr.
- E Skomagerm. Langelandsv. 19 F
- L Skomager Esbern Snares G. 4[8] V
- Axel J Urtekr. Frdbg. Allé 25 V ▯ Cent. 10979
Hegnet Holger Inspektør u. Statens Sparekassetilsyn Hellerupv. 37 Hell. ▯ Hell. 4311
Heiber
- **W Heiber & Co., Akts.**, Automobilhdl. V-Farimagsg. 37 V ▯ Kontor Cent. 14926 Værksted ▯ Cent. 14947
- A Købmand Henningsens Allé 51 Hell. ▯ Hell. 1525
Heiberg Edv. Arkitekt Jacob Erlandsens G. 4 Ø Cent. 14661 Bp. Nakskovv. 7[2] Valby ▯ Vb. 2876x
- Vilken Bibliotekar R. Nikolaj Pl. 9[4] K
- Esther Cand. polit. Frederiksborgg. 26[2] K
- Augusta Enkefrue Frederikssundsv. 10[3] L ▯ Tg. 686
Heiberg Marie Enke e. Underanskivar Antoinettev. 9 Valby ▯ Vb. 2183y
- A Bohn Frue Amagerfælledv. 30[3] S ▯ Am. 6784y
- Paula Frue Vinterv. 10 Charlottl. ▯ Ordr. 3395
- Xenia Frue Høyrups Alle 32 Hell. ▯ Hell. 3099
- H C R Fuldm. Drogdensg. 22[3] S
- Th. Glarm. Fælledv. 11 A[1] N
- & Hansen Gross. Vesterbrog. 60 B V ▯ Cent. 10648
- Justine Journalist Linnésg. 35[2] K Cent. 6653
- A Justitsraadinde N-Frihavnsg. 26[2] Ø ▯ Ø 6732
- C V Th. Kaptajnløjtn Undersøtøjmester R. Hortensiav. 10 V ▯ Eva 2568
- Eva Frøken fh. Kommunelærerinde Brogaardsv. 25[1] Gjentofte ▯ Gjent. 366
- Valdemar Kontorchef Bendzv. 6[2] Vanl.
- K A Læge Dr. med. Frederiksborgg. 44[2] K ▯ By 949 u (1-2, Fredag 6-6½)
- Svend Læge Engelstedsg. 67[4] Sø
- N C Malerm. Fredensg. 4B[2] N ▯ N 3173v
- Mary Musiklærerinde Dr. Abildgaards Allé 12[1] V ▯ N 2198x
- J A Politiassist. V-Boulevard 20[2] V ▯ Cent. 3682
- J A fh. Provst R. Brogade 5[2] K ▯ Am. 6664x
- Knud Stud. med. Vinterv. 10 Charlottl.
- Gunhild Tællerske i Nationalb. Ribeg. 14[3] Ø ▯ Ø 2610y
- Erik Vekselerer & Bankier Ved Stranden 16 K ▯ Cent. 2491, 2492 & 2493 Telegramadr. „Heibergbankier" Bp. Kronprinsesseg. 28[4] K ▯ Palæ 1591
- Povl Vicestadslæge Nervelæge Dr. med. Frederiksborgg. 26[2] K ▯ Cent. 1988 (11½-12½, Helligd. 8½-9)
Heiberg-Jørgensen Grethe Enkefrue Ryesg. 105[2] Ø ▯ Ø 3596
- Th. Frk. Kommunelærerinde Holsteinsg. 19[3] Ø ▯ Ø 3664v
- P A Oberstløjtn. R. DM. Classensg. 17 B[c] Ø ▯ Ø 3582
- Frode Pr.-Løjtn. N-Frihavnsg. 92[3] Ø ▯ Ø 2492y
Heibroch V Vægtfabr. (C F Knudsen & V Heibroch) Rosengaarden 5 [Bb-2] K
Heiboll H C Postassist. Møllegaardsv. 8 Sø
Heide [Se endv. Heyde]
- Constance Adjunkt Valbygaardsv. 44[1] Valby ▯ Vb. 680x
- S fh. Bankbestyrer Ingeniør Østerbrog. 29[3] Ø ▯ Ø 371
- I Bankbogholder N-Farimagsg. 21[2] K
- R V fh. Bankfuldm. Ledreborg Allé 11[2] Gjentofte
- Aksel Disponent Thorvaldsensv. 24[4] V
- R Fuldm. Hollænderv. 16[3] V ▯ V 6939v
- Peter Gross. Frugthdl. Rolighedsv. 8 V ▯ N 6280 Bp. Thorvaldsensv. 24[4] V ▯ V 5224v
- S A Gross. Fælledv. 14[2] N ▯ N 3118u
- Jul. Hovedbogholder Sømarksv. 12 Hell. ▯ Hell. 2190
- Johanne Kioskforr. (Navnløse) Jesper Brochmands G. 2[3] N
- J L Kommunelærer Tagensv. 114 A[1] L ▯ Tg. 981
- Harriet Konferensraadinde Bredg. 33[Sb-2] K ▯ Palæ 3702
- L Chr. v. d. Kontorchef Kapt. N-Fasanv. 82[4] F ▯ Gh. 7800
- J R Korregissør DM. Gl. Kongev. 33 A[3] V
- Ella Malerinde Gothersg. 41[3] K ▯ By 5662y
- Sofie Manufakturhdl. Niels Ebbesens V. 18 V ▯ V 5195y
- Anna Mejeriejer Stockholmsg. 37 Ø ▯ Ø 2837
- N S Metalstøberi Vesterbrog. 137 V ▯ V 9413x Bp. Niels Ebbesens V. 18[8] V ▯ V 5195y
- C L Murerm. Hjortdalsv. 17[8] Vanl. ▯ Damsø 1785
- Agnes v. d. Frue Musiklærerinde N-Fasanv. 82[4] F
- Sophie Frøken Translatrice Østerbrog. 29[3] Ø
Heide E Urmager Frederikssundsv. 312 B Husum ▯ Bella 1074 Bp. Husumv. 113 Husum
Heide-Jørgensen Gustav Dommer R. Steen Blichers V. 1[3] F ▯ Gh. 2756
- A Frøken Henrik Steffens V. 5[2] V ▯ V 3857
Heidemann O Ejendomsinsp. Classensg. 58[4] Ø ▯ Ø 6164
- Gerda Enke e. Buntmager (Nielsen & Heidemann) Ahlmanns Allé 7[8] Hell. ▯ Hell. 2850
- Harry Læge Tagensv. 58 L ▯ Tg. 5001 (12½-1½, Fred. till. 6-7)
- F Frøken Modehdl. Valkendorfsg. 22[1] K ▯ By 2250y
- V Repræsentant P D Løvs Allé 5[2] L ▯ Tg. 4434
- H Snedkerm. Raadmandsg. 34 L ▯ Tg. 62v Bp. Raadmandsg. 15[3] L
Heidemark V Hdlsrejsende Johnstrups Allé 8[1] V ▯ N 7602
Heiden Else C Enkefrue Aalholmsv. 35[1] Vanl.
- Chr. Gross. Aalholmsv. 43[8] Vanl.
- Jørgen Chr. Skrædderm. Jellingeg. 7[2] Ø ▯ Ø 4081y
- Aksel Urtekr. Enghavev. 209[4] V ▯ Sydhavn 67
Heidenheim H Bogholder u. Magist. Nørrebrog. 26[3] N ▯ N 277y
Heidensleben P Friedrich Fuldmægtig Danasv. (Vodroffspl.) 10[1] V ▯ V 898y
Heidicke C Frue Ellevadsv. 23 Charlottl. ▯ Ordr. 2564
Heidkampf Johs. Repræsentant Strandv. 110 D[3] Hell. ▯ Hell. 1816y
Heidner Johan Peter Repræsentant Jacob Erlandsens G. 1[3] Ø ▯ Ø 3848x
- Knud Repræsentant Leifsg. 14[4] S ▯ Am. 2055y
Heidrich-Jensen O Ingeniør Horsebakken 42 L ▯ Bella 1326
Heie Olaf Kordegn v. Enghave Kirke Vesterfælledv. 73[4] V ▯ V 8798
- Harald Sekretær Borrebyv. 58 Brh. ▯ Bella 1201
- N Snedkerm. (Boolsen & Heie) Thorsg. 103[4] L
Helede Ch. Forsikringsdirektør R. Reventlowsg. 14[2] V ▯ V 2990x
- Poul Jensen Ingeniør Cand. polyt. Fuglebakkev. 103[2] L ▯ Tg. 4493x
- K Jensen Skibsfører Philip Schous V. 7[8] F ▯ Gh. 4792
Heigaard Edle Modehdl. Kronprinsesseg. 62 K ▯ Palæ 16
- Esther Modehdl. Larsbjørnsstr. 7 K
Heil J W Modehdl. Thorsg. 72[3] L ▯ Tg. 588v
Heilbo S Overofficiant Gymnastiklærer Egilsg. 2[2] S ▯ Am. 8036
- Richard Prokurist Officiant Havneg. 51[2] K
Heilbuth E Bogholder Solitudev. 2[2] N
- Herman fh. Direktør St. Annæ Pl. 28 K ▯ Cent. 8535 Bp. Sølystv. 4 Klpbg. ▯ Ordr. 1720
- Poul Fabrikant (Dansk Signal Industri) Rygaards Allé 94 Hell. ▯ Hell. 1542x
- Anna Frue Trondhjems Pl. 4[8] Ø ▯ Ø 3243
- Ella Frue H C Ørsteds V. 66[2] V
- Ellen Frue Herman Triers Pl. 4[5] V
- Clara Frøken Læge Østerbrog. 50[1] Ø ▯ Ø 1364
- Sara Frue Pianistinde Rygaards Allé 94 Hell. ▯ Hell. 1542x
- Jens Repræsentant Svanemosegaardsv. 15[2] V
Heilemann Gunnar Ingeniør Hattensens Allé 10[1] F
Heilesen C C Højesteretssagf. Niels Hemmingsens G. 9 K ▯ Cent. 9215 & 9216 Bp. Krausesv. 6 Ø ▯ Ø 6388
- Johan Landsretssagf. st. Kannikestr. 15 K ▯ Cent. 11229 Bp. Tuborgv. 71 Hell. ▯ Hell. 2181
- Vilhelm Repræsentant Nyvej 8 B[2] V ▯ Eva 1406
Heilgaard D Bogholderske Strandboulevarden 18[1] Ø ▯ Ø 8526
Heilmann Johan Agentur- & Kommissionsforr. Frederiksv. 10[2] F ▯ Gh. 789y
- Vilhelm Cand. mag. Adjunkt Anemonev. 5 Gjentofte ▯ Gjent. 1492

Heilmann Thyra Frue Aurehøjv. 1S Hell. Hell. 3535
- Kai Mau Ingeniør Cand. polyt. Amager Boulevard 118² S
- Flora Frue Kunstmalerinde Hollænderdybet 37⁵ S Am. 3029y
- Gerhard Kunstmaler Forfatter Fuglebakkev. 59 F Gh. 830x
- E Frøken Lærerinde Kirkevænget 6A² Valby
- Lennart Repræsentant Aurehøjv. 1S Hell. Hell. 3535

Heilmann-Sevaldsen Ernst Arkitekt Gl. Kongev. 144 Hh¹ V Eva 128

Heils Axel Arkivar i Udenrm. Mag. art. R. Overg. o. V. 50¹ K Am. 6866

Heilskov S Konfekturehdl. Falkoner Allé 71 F Gh. 3771y
- H Overassist. Forhaabningsh. Allé 3¹ V V 1965u
- M Repræsentant Nansensg. 42³ K By 1913v

Heilsted Eugen Assist. i Handelsbanken Trunnevangen 7S Charlottl.

Heimann [Se endv. Heyman, Heymann]
- R Apoteker Strandboulevarden 143³ Ø Ø 5253
- A Automobilforhdl. Vesterbrog. 21 V
- Martin Bogholder Nørrebrog. 152C¹ L
- Betty Enkefrue Rosenørns Allé 65¹ V
- Colly Enke e. Gross. Colbjørnsensg. 5⁴ V
- Mathilde Enke e. Revisor C F Richs V. 99 D³ F Gh. 5482v
- P Enkefrue (Østerbros Skotøjshus) Classensg. 25A¹ Ø Ø 431v
- J M K Frue Vsterbrog. 15A² V Cent. 4844
- I Frøken Rosenørns Allé 65¹ V N 1660y
- Aage Fuldm. Sydhavnsg. 2¹ V Sydhavn 59
- Isidor Gross. Hovmarksv. 27 Charlottl. Ordr. 1997
- Samuel Gross. Prinsesse Maries Allé 11³ V
- Sigurd Gross. Trikotageag. Colbjørnsensg. 12¹ V Cent. 11820
- Valdemar Gross. (F Heimann & Co.) Sortedamsdoss. 45³ N N 2153v
- F & Co. Material-&Farvehdl. Fredericiag. 25 K Palæ 1436 Postkonto 2420
- A H Redaktør Forfatter Skrivergangen 6¹ L
- Louis Repræsentant Nørrebrog. 57¹ N N 2267v
- Sally Repræsentant N-Farimagsg. 64³ K
- Isak Srkædderm. Hindeg. 3⁴ K Palæ 1703x
- S Vekselerer Sortedamsdoss. 89⁴ Ø Cent. 8778

Heimburger E & M Dameskrædderinder Nørreg. 30³ K By 1244x
Holger Fabrikant Vesterbrog. 145² V Eva 881y

Heimbürger C J C Forretningsf. Nansensg. 43⁴ K
- Anna Frøken Østerbrog. 7³ Ø Ø 4838v
- Fritz Guldsmedem. Kjøbmagerg. 63, 65 K Cent. 7730, 10730 & By 3462

Heimdal Thorstein Ingeniør Gl. Kongev. 43¹ V

Heimdal Film Akts. Ved Stranden 14 K Cent. 5927
- **Forsikrings-Aktieselskabet Heimdal** Indbruds- og Ansvarsforsikring, Ran- og Røveriforsikring, Vandskadeforsikring, Kombineret Grundejerforsikring Stormg. 12 K Cent. 4795
- v. A B A Billing Skotøjsforr. Heimdalsg. 5 L Tg. 1060y

Hein H C Agenturforr. Svanemosegaardsv. 11³ V N 2706v
- F V Automobilforhdl. Ingeniør Nøjsomhedsv. 6 Ø Cent. 12700 Bp. Nøjsomhedsv. 15¹ Ø Ø 1799v
- Sophus fh. Banceingeniør R. Lykkev. 6 Charlottl. Ordr. 383
- O Boghdl. (Arkiv-Bogladen) Refsnæsg. 33⁴ N
- Poul Buntmager Nørreg. 33 K By 433 v Bp. Mimersg. 54³ L Tg. 2952x

Hein Vilh. Bygningskonduktør Trojborgg. 10³ V V 955v
- Jens Cigarhdl. Finsensv. 62 F Gh. 2078 Bp. Falkoner Allé 33² F Gh. 3321y
- Svend Direktør Gl. Kongev. 99² V V 499y
- VT Direktør Kapt. R. DM. Strandv. 1¹ St Ryv. 1804
- Alexandra Enke e. Gross. Amicisv. 4S V V 963 y
- J J Fabrikant C F Richs V. 11 F
- Knud Georg Ingeniør Cand. polyt. Kongeledet 14 Charlottl. Ordr. 2609
- H Isenkr. Lyngbyv. 236 Hell. Hell. 2349
- Leo Isenkr. (Roskildevejens Isenkramhdl.) Roskildev. 268¹ Rødovre Valby Rødovre 250
- Magnus Konditor (Pariserkonditoriet) Jagtv. 101¹ L Tg. 3267
- E M Korrespondent Willemoesg. 87S Ø
- W Korelærer Norgesg. 5 B⁵ S
- Estrid Frue Læge Gammeltorv 12 K By 4577 Konsultation i Øjensygdomme (12-2) Bp. Raadhusstr. 1⁴ K By 1256 v
- H F Maskinmester Vesterbrog. 180⁵ V Eva 1896
- Sigfred Maskinmester Jagtv. 119² L
- C F W Mekaniker Herluf Trolles G. 10 K
- Carla Frue Modehdl. Vesterbrog. 180 V Eva 1896
- Jenny Musiklærerinde Flensborgg. 32¹ V
- P W Redaktør Dalføret 2⁴ S
- Cai Repræsentant Maglekildev. 7² V V 1869y
- Gustav Repræsentant Henning Matzens V. 9¹ Vanl.
- E Toldklarerer Mørk Hansens V. 8² Vanl.
- P H Urtekr. Borgerg. 140 K Palæ 3139

Hein Hansen Hj. & Falk Larsen Automatfabr. Vesterbrog. 139 BB1 V Eva 363

Hein-Johansen R Ingeniør Cand. polyt. Borups Allé 4³ L Tg. 1711v

Heinberg Aage Redaktør C F Richs V. 101 A¹ F Gh. 6083

Heindorff M Enkefrue Tuborgv. 123 Hell. Hell. 2270
- H Fabrikant Frederiksborgg. 1 K By 2597 x Bp. Baldersg. 70¹ L
- M F Snedkerm. Tuborgv. 123 Hell. Hell. 4421

Heindorn Axel Malerm. l. Strandv. 2 B¹ Hell. Hell. 647

Heine Inger Enke e. Overretssagf. Puggaardsg. 3² V By 8848
- Ingeborg Frue Gothersg. 131² K By 7831
- Carl Gross. R. DM. (J H Heine & Co.) N-Farimagsg. 61⁴ K By 4175
- J H Gross. Frederiksborgg. 23² K By 714
- John Gross. Willemoesg. 9³ Ø Ø 5596
- J H & Co. Hørkr. Gross. N-Farimagsg. 62 K Cent. 3114
- Axel Læge R. Hovedvagtsg. 8² K Cent. 6420 (11½—1)

Heineke W Direktør Ovnfabr. N-Voldg. 25 K By 6709 Bp. Odenseg. 15⁴ Ø Ø 3864 v
- J L Enkefrue Steenstrups Allé 13³ V N 6874
- H B Jernstøberiejer R., HC Ørsteds V. 42³ V N 4050

Heinel A Fabrikant (Fabrikken Helba) Marstalsg. 23S Ø

Heinemann Fritz Repræsentant Høyrups Allé 3¹ Hell. Hell. 646
- Dagmar Frue Skuespillerinde Høyrups Allé 3¹ Hell.

Heiner C Hdlsgartner Viemosev. Islev Husum Islebro 18

Heinicke Carl E Værkfører Rovsingsg. 13⁴ L

Heinisch M Afdelingschef C N Petersens V. 9¹ F
- V Ciselør Ingolfs Allé 6 A¹ S Am. 2866
- Otto Trikotagehdl. Dybbølsg. 24 V

Heino-Olsen Kai Overassist. u. Rodeforv. Hillerødg. 208 Brh. Gh. 6305

Heinrich Sigurd Direktør Bülowsv. 32 AS V N 617 y
- & Poulsen, Akts., Gross. fotogr. Art. Højbro Pl. 6 K Cent. 1428 & 8728 Postkonto 3675
- Fritz Ingeniør Kongensv. 18S F Gh. 7931

Heinrich-Hansen Th. Fabrikant St. Peders Str. 30 K Palæ 1684 Bp. Kongev. 99 Holte

Heinrich-Petersen HC Ingeniør Anker Hegaards G. 2³ V By 6078

Heinrichsen Clara Broderihdl. Valby Langg. 10 Valby Vb. 413 x
- Charles Repræsentant Exnersv. 15 Klpbg. Ordr. 3007

Heinricy A W Bogholder Nordborgg. 8¹ Ø Ø 5548
- Carl Bogholder Randersg. 4⁵ Ø
- Thyra Enke e. Overretssagf. Pilestr. 35¹ K By 3712
- Maria Frøken Landskronag. 74¹ St Ryv. 2161 v
- G A Ingeniør Tietgensg. 68¹ V V 6983x

Heinstrup H V Korelærer Frederiksstadsg. 13S V V 2537x

Heinstrøm Rita Frue Alhambrav. 1⁴ V V 1510x

Heinsøe J O Bogholder Gothersg. 163³ K By 2839u

Heintzelmann Fr. Læge Bianco Lunos Allé 10² V

Heinze Aage Blomsterhdl. S.-Boulevard 80 V V 3119
- A B Hdlsgartner Gammelmosev. 320 Bagsværd Bagsværd 184
- O Jernhdl. Baldersg. 22 L Tg. 3256y Bp. Frederikssundsv. 220 Brh. Bella 12
- F V Restaurator Frederikssundsv. 56 L Tg. 1836
- Vilh. Vinduespolerer Søndervigv. 21 Vanl. Damsø 1295

Heiring Jens Administrator Exam. jur. Raadhusstr. 4 K Cent. 13711

Heise I A Assurandør Violv. 8 Gjentofte Gjent. 495
- Johanne Børnehavebestyrerinde Mynstersv. 7 A³ V V 5624 y
- Ellen Cand. pharm. Ved Klosteret 15⁴ St Ryv. 355
- Frithiof Gross. Frø en gros Linnésg. 20 K Cent. 10933
- J P Hdlsgartner Brandholms Allé 10-16 Rødovre Valby Rødovre 31
- K Kasserer i Rigsd. Bur. Blegdamsv. 116⁴ Ø
- A M Frøken Kommunelærerinde Gl. Kongev. 105³ V
- Louise Konfekturehdl. Ryesg. 34 A N N 3100y
- Carl Landsretssagf. Ny Vesterg. 1 K Cent. 913&914 Bp. Havneg. 7² K Palæ 3670
- Agnete Frøken Læge Pilestr. 52 K By 5280
- G W Mekaniker Ryesg. 115A⁴ Ø
- Oluf Overretssagf. Nørreg. 39¹ K Cent. 8525 & 8595
- Peter Overretssagf. R. Ny Vesterg. 1 K Cent. 913 & 914 (9-3) Bp. Fiolstr. 8S K Cent. 7518
- A M C Plejemoder FM. Blegdamsv. Blegdamshosp. N
- T Sagførerfuldm. Cand jur. Hesseløg. 7² St Ryv. 2617 v
- Carl Skuespiller Sommerstedg. 14³ V V 957v
- C F Stadsguardein R. Bopæl (Cent. 6362) og Laboratorium (Cent. 6862) Frederiksg. 10 K
- V fh. Søfartschef v. Statsb. R. DM. Brogaardsv. 23 Gjentofte Gjent. 166

Heisel Katy Frue Strandv. 136C¹ Hell. Hell. 4382

Heitmann W Bogbinderm. Frdbg. Allé 5 V V 599 y Bp. Mansasv. 15 Valby Vb. 2224
- C E Bygningskonduktør Falkoner Allé 30³ F
- C Kapt. i Art. R. Peter Bangs V. 107¹ Vanl. Damsø 1874

Heje I, Akts., Financieringsvirksomhed Torveg. 47 K Cent. 10091 & Am. 6699
- J G Pastor emer. Vældegaardsv. 23 Gjentofte Gjent. 1315
- I statsaut. Revisor Torveg. 47 K Cent. 10091 & Am. 6699

Hejgaard Gunnar Urtekr. Tranev. 5 L Tg. 2114 x Bp. Tranev. 17² L

Hejle Thomas P Direktør f. Skolescenen Magnoleav. 16[1] Valby ▯ Vb. 2255
Hejlesen J Chr. Valgmenighedspræst Finsensv. 4[4] F ▯ Gh. 6040
Hejlessen H C Wigh Ekspeditionssekr. Cand. jur. Manuduktør Erik Menveds V. 4[3] V ▯ N 3577 y
- Dagmar Enkefrue Skovalléen 2-6 Bagsværd ▯ Bagsværd 121
Hejlsø Gunnar Skibsfører Bianco Lunos Allé 7[3] V ▯ V 576 v
Hejnsvig Carl Fabrikant Fedevarer en gros Polititorvet 12 V ▯ By 6978 Bp. Vestgrønningen Dragør
Hejnæs Richard Direktør Julius Valentiners V. 34[3] F
- Ketty Frue Vigerslevv. 47[1] Valby ▯ Vb. 2349y
- Kamma Frøken Sanglærerinde Niels Ebbesens V. 20[3] V ▯ V 2039x
Hejrskov J P Smedem. Roskildev. 316 Rødovre Valby ▯ Rødovre 226
Heka Trikotagefabrik ved Willy Knorr Holteg. 5 L ▯ Tg. 4068
Hekkebølle Thore Frue Jagtv. 119[4] L
- A Gross. Legetøjshdl. Korsg. 22[2] N ▯ N 757x
Helander H A Cigarer en gros Enghavev. 224[1] V ▯ Sydhavn 27y
- H Cigarfabr. Hammelstrupv. 2 V ▯ Vb. 3038x
- Ellen Prokurist Enghavev. 224[1] V ▯ Sydhavn 27 y
- O H Repræsentant Gl. Kalkbrænderi V. 32[4] Ø
- V O Urtekr. Willemoesg. 79 Ø ▯ Cent. 4808
Helbech V Automobilreparatør Kong Georgs V. 21[1] F
Helbig C G Assist. v. Statsb. Frdbg. Bredeg. 2A[4] F ▯ Gh. 394y
- E Direktør Duntzfeldts Allé 22 Hell. ▯ Hell. 2611
Helbo Anders Arkitekt Valby Langg. 194[2] Valby ▯ Vb. 2542
- Peter Postassist. Strindbergsv. 80[1] Valby ▯ Vb. 2484
- E Postbud Portner Vesterbrog., Ny Teater V
Helborg A Direktør Vejlesøv. 28 Holte
- J Frue Klkollektrice Kildevældsg. 87[2] St ▯ Ryv. 1985y
Helbredelsesfondet stiftet af Grosserer P Carl Petersen og Hustru Se Afdeling V Real-Registret
Helbro H Axel Repræsentant Maglegaards Allè 12 Søborg ▯ Søb. 1129
Helby Valdemar Revisor Rebekkav. 57[1] Hell. ▯ Hell. 4074
Helbøg Davidie Enke e. Bogtrykker Gl. Kongev. 169[2] V ▯ V 2423x
Helbøll Poul Fuldm. N-Fasanv. 42[4] F ▯ Gh. 960x
Held Carl Damekonfektionsforr. & Skrædderi Odenseg. 19 Ø ▯ Ø 8123
Heldam Karl Kommunelærer L I Brandes Allé 13[1] V ▯ N 6623
- Chr. Kontorpakmester Roarsv. 2[3] F ▯ Gh. 345 y
- Th. Translatør Chr. Richardts V. 2[4] V ▯ N 3790 y
Heldar Martha Frue Dalgas Boulevard 61[4] F ▯ Gh. 5501 x
Helde E Urtekr. Strandboulevarden 158 Ø ▯ Ryv. 358x
Helding Hertha Frk Blomsterhdl. Frederiksborgv. 4 L ▯ Tg. 2222
- H Cyklereparatør Degnemose Allé 10 Brh.
Heldorf Johs. Bogbinderm. Aabenraa 20 K ▯ Palæ 2294y Bp. Ejderstedg. 6[8] V
Heldt Odin Fuldm. Willemoesg. 12[1] Ø ▯ Ø 4218x
- V Maskinmester i Flaaden Svaneg. 3 & 4 K ▯ Palæ 698 v.
Helgason Jon Gross. isl. Købmand Strandg. Wilders Pl. K ▯ Cent. 7537 Bp. Blegdamsv. 130A[4] Ø
- Jón Prof. v. Univ. Dr. phil. Jagtv. 181[4] St ▯ Ryv. 1619 x
Helgenæs Victor Inspektør Højdedraget 12[2] Valby ▯ Vb. 2137
Helger Holger Direktør Enighedsv. 35 Charlottl. ▯ Ordr. 174
Helgesen C P Hørkr. Holteg. 13 L ▯ Tg. 409
- Svend Overintendant Grenaag. 2[3] Ø ▯ Ø 2944 u
Helgo Hotel, Akts., Helgolandsg. 19 V ▯ V 8061
Helgoland v. Ejler Nielsen Blomsterforr. Strandv. 59 St ▯ Ryv. 3841y
Helgolandsværftet ved C F Hansen Baadebyggeri Sundkrogsg. 17 Ø ▯ Ryv. 1004
Helgø H V Overregissør Baggesensg. 9[2] N ▯ N 4245y
Helin P Fr. Korrespondent Klingseyv. 26A[2] Vanl. ▯ Damsø 1104
Helio v. H Stahl Forstørrelsesanst. Klingseyv. 16 Vanl. ▯ Damsø 1816
Helk A V Oberstløjtn. R. DM. Nakskovv. 33[2] Valby
Helkett Ingeborg Frøken Fuldm. Malmøg. 9[8] Ø ▯ Ø 53 y
- Carl Kontorchef i Landsoverskatter. R. Malmøg. 9[8] Ø
Helkiær Axel Fabrikant Kontorchef Hans Egedes G. 23[1] N ▯ N 4305x
- Carl Faktor S-Boulevard 96[8] V ▯ V 1392v
- Alfred Fuldm. S-Boulevard 96[8] V
Helland F Cand. jur. Fuldm. i Finm. Malmøg. 6[8] Ø
- Johanne Enkefrue Kastelsv. 8[4] Ø ▯ Ø 409 v
- P Konsulinde Malmøg. 6[8] Ø ▯ Ø 1435y
- A Vekselerer Strandv. 3[3] St ▯ Ryv. 970
Hellberg N P Skrædderm. Klareboderne 6[1] K ▯ By 6853 Bp. Stjerneborg Allé 3 Søborg ▯ Søb. 707
- Sigv. Typograf Ved Klostere 23[1] St ▯ Ryv. 2059
- A H Underforstanderinde Fredensg. 9[1] N ▯ N 3100x
Hellberg-Hansen K W Journalist Smalleg. 36 B[8] F
- E Frue Tandtekniker Franckesv. 1[1] F ▯ N 128y
Helle P K Ekspeditionschef Stenderupg. 3[1] V ▯ V 2384x
Helle-Bro Lilli Modehdl. Adelg. 18 K ▯ Palæ 1918 x
Helle-Broe E Frue Tranegaardsv. 6[8] Hell. ▯ Hell. 2344x
- Th. Salgschef Taasingeg. 38[1] St ▯ Ryv. 2457x
Hellebæk Fabrikker, Akts., Østerg. 36, 38 K ▯ Cent. 3426
Hellegaard Poul Ingeniør Cand. polyt. Vanløse Allé 21[8] Brh.
Hellegaardens Blomsterforr. v. A C Jensen Rebekkav. 49 Hell. ▯ Hell. 4214
- Kaffe- & Teforr. v. H O Poulsen Rebekkav. 49 Hell. ▯ Hell. 3473x
Hellemann M S Enke e. Præst Odenseg. 23[4] Ø
- G H Fuldm. v. Statsanst. f. Livsfors. Skovvangen 13 Charlottl. ▯ Ordr. 2426
- Stella Koncertsangerinde S-Boulevard 49[2] V ▯ V 6446u
- R Snedkerm. Thorsg. 105[4] L
- Viggo Viktualiehdl. Amagerbrog. 10 S ▯ Am. 7474 Bp. Ved Linden 9[3] S ▯ Am. 3170y
Hellenberg Hother Direktør Gl. Kongev. 51[4] V ▯ V 1551 x
- Elna Marie Enke e. Gross. Gl. Kongev. 51[4] V ▯ V 1551 x
- Rasmine Enke e. Hovedbogholder Ellinorsv. 42 Charlottl. ▯ Ordr. 1099
- Hother, Akts., Gross. Parfumer en gros Skinderg. 36 K ▯ Cent. 10889 & 11389
Heller H Arkitekt Duev. 7[8] F ▯ Gh. 4003
- L F Marineingeniør R. Suensonsg. 13 K ▯ Palæ 3038
- R Rulleforr. Malerm. Vodroffsv. 29A V ▯ Eva 613x Bp. Norsv. 2[8] V
- Carl Undermester v. K T A S. Kjeldsgaardsv. 12[4] Valby ▯ Vb. 566 x
- H S Urtekr. Hjerringg. 1 Ø ▯ Ø 3065y
Hellers Willo Kaffehdl. Gl. Kongev. 152 A V ▯ V 7552 Bp. Gl. Jernbanev. 46[1] Valby
Hellerung W M Frøken Dronn. Tværg. 40[1] K ▯ Palæ 3174v
- G Fuldm. i Nationalb. Jens Kofods G. 4[3] K ▯ Palæ 733x
Hellerung R F Maskinmester v. D. F. D. S. Amagerbrog. 117[4] S ▯ Am. 7470
Hellerup Apotek Strandv. 165 Hell. ▯ Hell. 298
- Autovaskehal v. Poul Olsen Strandv. 106 Hell. ▯ Hell. 3999
- Barnevognsmagasin v. Bodil Hansen Hellerupv. 3 Hell. ▯ Hell. 3285
- Blusemagasin ved Chr. Petersen Strandv. 149 Hell. ▯ Hell. 2374
- Bogtrykkeri ved Johan Henriksen Hellerupv. 6 Hell. ▯ Hell. 334 Postkonto 21813
- Bohave v. Axel Velden Strandv. 143 Hell. ▯ Hell. 3895
- Broderimagasin ved Anna & Inger Steffensen Strandv. 163 Hell. ▯ Hell. 876x
- Budcentral- & Station-Kiosk ved G Kolrengen Ryvangs Allé 87 Hell. ▯ Hell. 34 & Hell. 14
- Bygningssnedkeri, Axel Balsløw Hellerupv. 8 Hell. ▯ Hell. 167
- Cementstøberi v. Axel Hansen Strandv. 104 Hell. ▯ Hell. 2471
- Chocoladeimport ved Max Stiedl Brodersens Allé 9 Hell. ▯ Hell. 2506
- Cykle Børs v. Arthur Nielsen Strandv. 86 Hell. ▯ Hell. 188
- Dampvaskeri, Akts., Rygaards Allé 11 Hell. ▯ Hell. 630 & Hell. 1630 & Hell. 2630
- Farvehdl., Marius Kristensen's Eftf. Strandv. 161 Hell. ▯ Hell. 1061
- Foto v. Ellen Bendtsen Bernstorffsv. 82 Hell. ▯ Hell. 2808x
- Galanteri- & Legetøjsforr. v. Fru M Landau Strandv. 201 Hell. ▯ Hell. 1053y
- **Hellerup & Glødefri Tændstikfabrikker, Akts.**, Heimdalsg. 39 L ▯ Tg. 445 & Tg. 3575 Postkonto 1941
- Hørkramforr. v. J Jacobsen Strandv. 90 Hell. ▯ Hell. 3262
- Installationsforr. v. A Bønneland Ryvangs Allé 87 Hell. ▯ Hell. 1774 & Hell. 1775
- Jernbane Apotek Hellerupv. 40 Hell. ▯ Hell. 1959
- Kaffehdl., C Sand Hellerupv. 4 Hell. ▯ Hell. 921
- & Ryvang Kakkelovnskomp. v. Aage Hansen Evanstonev. 4 Hell. ▯ Ryv. 3714
- Kirke, Præster, Klokkerkontor m. m., se Afd. V Real-Register
- Kolonialvarelager Strandv. 94 Hell. ▯ Hell. 144 & Hell. 1248
- Konfektureforr. ved Astrid Petersen Strandv. 161 Hell. ▯ Hell. 850
- Korsetmagasin ved Pouline Hansen Strandv. 98 Hell. ▯ Hell. 237 x
- Kulimport, Akts., Tuborg Havn Hell. ▯ Hell. 20, Hell. 803 & Hell. 660
- Kul- & Koks-Lager, Akts., St. Peders V. 2 Hell. ▯ Hell. 101 & Hell. 2224
- Kurvemøbelfabrik ved K Kestler Hellerupv. 8 Hell. ▯ Hell. 2159
- Kødhalle v. C Christensen Strandv. 112 Hell. ▯ Hell. 1155
- Lampeskærmeforr. ved A Nielsen Strandv. 167 Hell. ▯ Hell. 3254
- Legetøjsbazar, ved V Rasmussen Strandv. 187 Hell. ▯ Hell. 375y
- Ligkistemagasin, Emil Jacobsen, Strandv. 153 Hell. ▯ Hell. 1650
- Læderhdl. v. Carl Jersø Strandv. 183 Hell. ▯ Hell. 1312
- Maskinsnedkeri & Savværk ved Hjalmar Christensen Strandv. 66 Hell. ▯ Hell. 867
- Materialhdl. C Remien's Eftf. Martin Jensen Hellerupv. 39 Hell. ▯ Hell. 318
- Mel- Gryn- & Kolonialforr. v. P Ellesøe Hellerupv. 6 Hell. ▯ Hell. 4452
- ny Ismejeri, ved O Nilsson Hellerupv. 43 A Hell. ▯ Hell. 2025
- **Hellerup og Omegns Bank, Akts.**, forhen Hellerup Handelsbank, Akts. Strandv. 149 Hell. ▯ Hell. 1801, Hell. 1802 & Hell. 1805 Kontortid 10—3 og 5½—6½, Lørdag 10—2 og 5½—6½ Postkonto 2631
- & Omegns Vinduespoleringskomp. ved Kartin Petersen Hartmannsv. 19 Hell. ▯ Hell. 414

Hellerup Ostelager v. Anker L Bay Strandv. 90 Hell. ☎ Hell. 507x
- Pakhus v. P Eskildsen Koloniallager Frederikkev. 1 Hell. ☎ Hell. 2812
- Paraplyfabrik ved Chr. Rasmussen Strandv. 177 Hell. ☎ Hell. 18
- Pelsvaremagasin, Johanne Hansen Strandv. 98 Hell. ☎ Hell. 2396
- Planteskole ved Carl Ebbesen Lyngbyv. 240 Hell. ☎ Hell. 523
- Radio v. Hakon Nielsen Callisensv. 20 A · Hell. ☎ Hell. 4445
- **Hellerup Skolæstfabrik,** Hjalmar Madsen Aldersrog. 3 Sø ☎ Cent. 7519 & Ryv. 1060 Postkonto 2891 Telegramadr.,, Aldersrolast"
- Skotøjslager, Akts., Strandv. 173 Hell. ☎ Hell. 127
- Skotøjsmagasin ved F Jacobsen Strandv. 90 Hell. ☎ Hell. 507y
- Smørforsyning, Akts., Hellerupv. 41 Hell. ☎ Hell. 3034
- Sportsmagasin v. Cæsar Nielsen Strandv 84 Hell. ☎ Hell. 2265
- statsanerkendte Sygekasse Strandv. 201[S] Hell. ☎ Hell. 95
- Sygeplejebureau Hellerupv. 59 Hell. ☎ Hell. 1345
- Sygeplejeforr. ved L H Andrup Strandv. 155 Hell. ☎ Hell. 2442
- Sølvsmedie ved Richard Jørgensen Hellerupv. 6 Hell. ☎ Hell. 1556
- Takstgrænse's Budcentral v. Holger Jacobsen Strandv. 72 Hell. ☎ Hell. 1211, Hell. 1212 & Hell. 1232
- Tapetserforr. v. Aage Schiøtt Duntzfeldts Allé 5 Hell. ☎ Hell. 1960
- transportable Køkken, Frederik Sørensen Rebekkav. 44 Hell. ☎ Hell. 1985
- Trælasthdl. ved H C S Rasborg Ingeborgv. 32 Hell. ☎ Hell. 1105 & Hell. 2092
- Vulkaniseringsanst. v A F Lemvigh Strandv. 106 Hell. ☎ Hell. 2490

Hellerupvejens Kødudsalg, Akts., Hellerupv. 43 Hell. ☎ Hell. 6 & Hell. 7

Hellerøe H Repræsentant Katrinedalsv. 50 Vanl. ☎ Damsø 1855

Hellesen
- **Hellesen & Malmstrøm** Assuranceforr. Slotsholmsg. 16 K ☎ Cent. 496 & 497 Postkonto 1238
- K F Cand. pharm. Provisor Nybrog. 22[3] K ☎ By 1622v
- **Hellesen's Enke & V Ludvigsen, Akts.,** Fabrik af elektriske Tørelementer Aldersrog. 6 Sø ☎ Cent. 2553, Postkonto 20747 Telegramadr. „Hellespont" Se under Tørelementer
- B Enkepastorinde Manøg. 1[3] Sø ☎ Ryv. 649v
- Edv. Gross. Modevarer Chr. d. 9. G. 6[1] K ☎ Cent. 12184 Bp. Upsalag. 26[1] Ø ☎ Ø 1393v
- W & Co. Gross. Toldbodg. 20 K ☎ Cent. 881 & 10297 Postkonto 1117

Helleskov K M Frue Rothesg. 9[S] Ø ☎ Ø 4512x
- H Skrædderm. Landskronag. 74[2] Sø ☎ Ryv. 675v
- Jens Tapetserer & Dekorator (Østerbros Møbelmagasin) Classensg. 34[S] Ø ☎ Ø 6504

Hellesøe Marius Urmager Gothersg. 115 K ☎ By 2202u Bp. Struenseg. 37[1] N ☎ N 854u

Hellgren Alfred Snedkerm. Funkiav. 37[S] S ☎ Am. 6834

Helligaands Kirke, Præster, Kordegnekontor m. m. se Afd. V Real-Register

Helligkilde N Snedkerm. Vognmagerg. 25 K ☎ By 4850 Bp. C L Ibsens V. 38 Gjentofte ☎ Gjent. 1438
- L Urmager Guldsmed V-Voldg. 10 V ☎ By 4962 Bp. Studiestr. 49[4] K

Hellig Kors Kirke. Præster, Kordegnekontor m. m. se Afd. V Real-Register

Helligsø Chr. Assurandør Danasv. (Vodroffspl.) 11[S] V ☎ V 870x

Helligsøe J N Forretningsf. Ole Nielsens V. 5 Sø ☎ Ryv. 3570

Hellman Anders Bogholder Borups Allé 27[3] L

Hellmers H Bankfuldm. Frederiksv. 5[S] F ☎ Gh. 1303x
- Aage Repræsentant Kastanie Allé 8 Vanl. ☎ Damsø 119
- C I Stadsfæstemand Larsbjørnsstr. 11 K ☎ Cent. 3038

Hellmuth Ida Frue Maglekildev. 5[3] V ☎ V 3811
- Arthur Repræsentant Snorresg. 2[5] S

Hellner A Assist. Markmandsg. 16[3] S ☎ Am. 5291
- Willy Cand. mag. Solgaarden 18 Sø
- H F F Xylograf Toftegaards Allé 21[3] Valby ☎ Vb. 755y

Hellner-Nielsen Carl Gross. Cand. pharm. (Brunés & Co.) Amagerbrog. 16[4] S

Hellqvist Carl Cigarfabr. Saxog. 7[4] V ☎ V 8359
- H Skotøjsfabr. Holteg. 5 L ☎ Tg. 1786v Bp. Søllerødg. 45[1] L

Hellssen Henry Redaktør Kronprinsesseg. 36[3] K ☎ hemmeligt Nr.

Hellsten E Prokurist Kvintus Allé 15[1] S ☎ Am. 8325

Hellstern C R Ingeniør Edellundev. 5[2] Klpbg.

Hellstrøm G Konstruktør Genforeningspl. 51[3] Brh.

Hellstrøm Doris Enke e. Gross. Kristianiag. 6[3] Ø ☎ Ø 3363
- C Farvemester Vesterbrog. 99[2] V ☎ V 3695
- C & Co. Gross. Papirhdl. Lykkesh. Allé 25[S] V ☎ Cent. 14480 Postkonto 22307
- Oscar E Gross. (C Hellstrøm & Co.) Lykkesh. Allé 25[S] V ☎ Cent. 14480
- E Frøken Kommunelærerinde Dalskovs Allé 15 Vanl. ☎ Damsø 1999

Hellung Lorentz Overlærer Grundtvigsv. 18[3] V ☎ Eva 567

Helm Carl Gross. Nyelandsv. 52[4] F ☎ Gh. 1502x

Helm-Petersen M C Justitsraadinde Jagtv. 229e Sø

Helmarth Carl Juel Forretningsf. Kalvebod-Brygge 2[2] K ☎ By 8630

Helmbæk Max Speditør Havneg. 35 K ☎ By 8941 Postkonto 25615 Bp. Augustag. 30[1] S
- Jens Vinhdl. (Fransk-Dansk Vinimp.) Rosenørns Allé 18[2] V ☎ N 5693
- Carl Vinstue Gl. Kongev. 29 B V ☎ Cent. 5374, 5384 & 11607 Bp. Thorvaldsensv. 25[1] V ☎ N 5998
- Laur. Vinstue Gl. Kongev. 60-62 V ☎ Cent. 15251 & 15252

Helme's J V Eftf. Tage Ejlsborg Blikkenslagerforr. Gas- & Vandm. Godthaabsv. 23 F ☎ Gh. 1161
- C P L Ingeniør Jagtv. 78[4] L ☎ N 5507
- Helge Kunstmaler Østerbrog. 7[5] Ø ☎ Ø 4838x

Helmer J C A fh. Bankbestyrer Peder Lykkes V. 11[S] S
- L Husejer Søtoften 37 Gjentofte ☎ Gjent. 545
- Knud Ingeniør Sønderv. 22 Holte ☎ Frederiksdal 38
- Th. P Prokurist Finsensv. 84[S] F

Helmer-Jensen A Bagerm. (Biscuitfabr. Norden) Jyllandsv. 15 F

Helmersen Aage Ingeniør Holsteinsg. 61[S] Ø ☎ Ø 4364x
- A Restaurator st. Strandstr. 3 K ☎ Cent. 1341 Bp. Bredg. 4 K
- H F Restaurator Østerbrog. 72 Ø ☎ Cent. 2113, 12113 & Ø 5229

Helmig S Kurvemager Vanløse Allé 5 Brh. ☎ Gh. 7764 Bp. Annebergv. 12[1] Brh.
- L Skomager Trepkasg. 3 Ø

Helming C C Repræsentant Halls Allé 4[1] V ☎ hemmeligt Nr.

Helmo Paul Bandagist Taasingeg. 32[3] Sø
- Martha Enke e. Revisor Holbækg. 6[1] Ø

Helmond S D Frue Monradsv. 14 F ☎ Gh. 1250
- **K Helmond** statsaut. Revisor Silkeg. 6 K ☎ Cent. 12211 Bp. Dosseringen 32[1] N ☎ N 6292 Sommerbp. Dyrehavev. 37 Klpbg.

Helms Axel Bankassist. Webersg. 1[3] Ø
- Adam Boghdlmedhj. Amagerbrog. 72[5] S ☎ Am. 506y
- Rud. Direktør Bülowsv. 6[S] V ☎ V 1356y
- Hannibal Fabrikbestyrer Cand. pharm. Jagtv. 207[2] Sø ☎ Ryv. 228

Helms Hedevig Fotograf Amagert. 16 K ☎ Cent. 5091
- Martin Hypotekforeningsdirektør R. Tonysv. 43 Charlottl. ☎ Ordr. 3178
- Rud. Ingeniør Ole Bruuns V. 10 Charlottl. ☎ Ordr. 129
- Aage Kasserer Lyngbyv. 57[1] Sø ☎ Ryv. 479x
- A Kontorchef I E Ohlsens G. 18[2] Ø ☎ Ø 2038x
- Rudolf Kontorchef Lyøvej 11 F ☎ Gh. 1978v
- Tage Læge Willemoesg. 76[5] Ø ☎ Ø 8266
- Marie Lærerinde Østerbrog. 85[5] Ø
- Nina Lærerinde Gjentofteg. 36 Gjentofte
- J B Oberstløjtn. R. DM. Øverød v. 40 Holte
- Søren Bagge Pastor emer. Frændev. 4 Søborg
- Johannes Prof. R. DM. Frederiksdalsv. 43 Lyngby ☎ Lyngby 517
- Holger Prokurist Glentev. 54[3] L ☎ Tg 2904x
- Carl Wilh. Holst Rentier Frdbg. Allé 49[2] V ☎ Eva 89
- Fr. A Smedem. (C M Petersen & Søn) Lykkesh. Allé 22[2] V ☎ Cent. 2729
- Fr. fh. Sognepræst Sortedamsdoss. 59 K[3] Ø ☎ N 5600
- Nikoline Viceskoledirektør Drosselv. 36 F ☎ Gh. 4176

Helms Jensen G. Farvehdl. Strandv. 189[3] Hell. ☎ Hell. 3244x

Helmstedt Otto Ekspeditionssekr. i Skattedir. Cand. jur. Ejderstedg. 14[2] V ☎ Eva 1189

Helmudt F Kurvemager Frdbg. Bredeg. 1 F ☎ Gh. 6029

Helmuth Kai Assist. u. Magist. Bragesg. 31[5] L
- Osvald Skuespiller Søbakken 5 Charlottl. ☎ Ordr. 2191

Helmuus Carl Anlægsgartner Duntzfeldts Allé 24 Hell. ☎ Hell. 791

Helmø L P L Overassist. i Post og Telegrafv. Valbygaardsv. 60[1] Valby ☎ Vb. 1643y

Helner Poul Prokurist Bregnegaardsv. 22 Charlottl. ☎ Hell. 2897

Helper Vilh. fh. Direktør v. Statsb. Trafikafd. K. DM. Thorvaldsensv. 22[3] V ☎ V 8962
- A Kontorchef i Hdlsmin. Cand. jur. R. DM. Harsdorffsv. 12[4] V ☎ V 3705

Helsengreen Emil Skuespiller R. Svend Trosts V. 14[1] V
- Gunnar Skuespiller Dronn. Tværg. 14[4] K ☎ Palæ 1488v
- Martha Frue Skuespillerinde Dronn. Tværg. 14[4] K
- Albert Teaterdirektør R. Carit Etlars V. 12[2] V

Helsgaun C Fuldm. Egilsg. 45[4] S ☎ Am. 3847v
- C C A J Fuldm. DM. Gunløgsg. 35[S] S

Helsing Ellen Cand. pharm. Borups Allé 148[2] L
- A T Frue Sortedamsg. 5 Hh.[2] N ☎ N 2975x
- Chr. Kapt. R. Lundsfrydv. 11[1] Valby
- Chr. fh. Kobbersmedem. Kildevældsg. 8[1] Sø
- Vald. Kontorchef Cand. polit. Taarbæk Strandv. 165C Klpbg. ☎ Bell. 42
- Kaj Repræsentant Frederiksborgv. 236[1] L ☎ hemmeligt Nr.
- E Skomagerm. Kronprinsesseg. 72 K ☎ Palæ 694x Bp. Gernersg. 45[4] K
- E Urmager Schønbergsg. 18 D V ☎ V 3694

Helsingborgs Galoscher, Akts., Anker Heegaards G. 5 V ☎ Cent. 8979 & 8980

Helskjær G Repræsentant N-Fasanv. 3[S] F ☎ Gh. 6924

Helslev G Bankkasserer P G Ramms Allé 65[2] F

Helsted Viggo Direktør i Landbrugsmin. Erhvervsdir. R. Gl. Strand 46[3] K ☎ By 7340
- Augusta Enke e. Kontorchef Danasv. (Vodroffspl.) 25[3] V ☎ V 2063 x
- A & H Frøkner Trommesalen 3[4] V ☎ V 9065 x
- E Frøken Østerbrog. 64[3] Ø
- Poul Fuldm. v. Kbhvns Byret Cand. jur. Vesterbrog. 68[2] V ☎ V 6486x
- Joh. F Guldsmed Pilestr. 45 K ☎ By 1656 Bp. Ribeg. 10 B[1] Ø ☎ Ø 2339y
- G Frøken Kassererske Østerbrog. 64[3] Ø ☎ Ø 3302y
- A C fh. Kommunelærerinde Østerbrog. 19[3] Ø ☎ Ø 2041 x
- H Kontrolchef v. Statsb. R. Østerbrog. 64[3] Ø
- EH Landsretssagf. Raadhusstr. 1 K ☎ Cent. 7342 & 7842 Bp. Amagerfælledv. 9[2] S ☎ Am. 1564v

Helsted Th. J Oberstløjtn. i Ing. R.DM. Jagtv. 209² Sø ☎ Ryv. 806y
- A Th. Overkirurg v. Amtssygehus Dr. med. Amtssygehus Hell. ☎ Gjent. 502 (Mand.,Onsd. & Fred.2-3)
- K O Violinist Fuglegaardsv. 41ˢ Gjentofte ☎ Gjent. 1539

Helsteen
- **Einar Helsteen** Gross. Nytorv 3 K ☎ Cent. 12950 & 12923 Frihavnslager ☎ Palæ 442y Bp. Stockholmsg. 55³ Ø ☎ Ø 6831

Helstrup C E Cyklehdl. Brofogedv. 16 L ☎ Tg. 318y
- E Driftsingeniør Borgervænget 84¹ Sø ☎ Ryv. 1889
- Kristian Ingeniør Cand. polyt. Laurids Bings Allé 1¹ F ☎ Gh. 3645v
- K Kommunelærerinde Blaagaards Pl. 4ᵉ N ☎ N 715y
- P Murerm. Taasingeg. 51¹ Sø

Helsø Knud Skuespiller Schønbergsg. 19² V ☎ V 7284

Helt G T Kommunelærer Rosendalsg. 1¹ Ø ☎ Ø 3655 y

Heltvig Einar Gross. Agenturforr. l. Strandstr. 12 K ☎ Palæ 1223v

Heltzen F fh. Herredsfoged Høyrups Allé 12 Hell. ☎ Hell. 1311

Helvang Kai Repræsentant Mantziusv. 5 Hell. ☎ Hell. 2331

Helvard H Ligningssekr. u. Frdbg. Skattev. Jacobys Allé 14³ V ☎ V 3611
- A Vicekonsul A N Hansens Allé 33 Hell. ☎ Hell. 2206

Helveg-Jensen A S Enkefrue Lykkesh. Allé 29³ V

Helweg Halvdan Boghdl. Cand. theol. Svanevænget 16 Sø ☎ Ryv. 3046
- Regner Cand. polyt. Direktør Maskinfabr. M.L.M.S.H.R.D.M. Lindevej 2⁴ V ☎ Cent. 9302
- H L fh. Direktør K. DM. Forchhammersv. 23⁴ V ☎ V 5069y
- M Enke e. Overlæge N J Fjords Allé 2³ V ☎ N 2081v
- A Frue Julius Thomsens G. 20⁴ V ☎ N 3557x
- Benedicte Frue Kochsv. 2ˢ V ☎ Eva 2537y
- Frederik Ingeniør Cand. polyt. Høyrups Allé 13 Hell.
- Johs. Læge Dr. med. Svanevænget 32 Sø ☎ Ryv. 1734 Konsultation og Klinik Gl. Kongev. 1 E V ☎ Cent. 14259 (Træffetid aftales gennem Tlf.)
- C J Salgschef Under Elmene 14 B³ S ☎ Am. 7802

Helweg-Jørgensen E Ingeniør Mynstersv. 3 V ☎ Cent. 11016 & V 7719

Helweg-Larsen
- **Harald Helweg-Larsen** Elektroingeniør Gl. Kongev. 23 V ☎ Cent. 6229, 6248 & 6249 Postkonto 21805 Bp. Vesterfælledv. 66¹ V ☎ V 9395x
- L C fh. Guvernør K. DM. Puggaardsg. 14³ V ☎ By 3331
- Albert Overretssagf. Nørreg. 39 K ☎ Cent. 3964, 3965 & 3966 Bp. N-Voldg. 12³ K ☎ By 4923
- Povl fh. Provst Toldbodv. 26³ K ☎ Palæ 1795y
- Gunnar Redaktør Stormg. 8 K ☎ By 7108
- J Sagførerfuldm. Cand. jur. Tranevænget 6³ Hell. ☎ Hell. 4177x

Helweg-Mikkelsen H C Apoteker Østerbrog. 89¹ Ø ☎ Ø 5367
- I A Frue Rakelsv. 3ˢ Hell. ☎ Hell. 3721u
- Inger Frue Rosenv. Sideallé 5ˢ Ø ☎ Ø 313y

Helweg-Møller B Arkitekt Amagert. 29 K ☎ By 344y Bp. Overg. o. V. 40⁵ K ☎ Am. 8356x
- H Lektor Cand. mag. Jægersborg Allé 97 Gjentofte

Helver Margrethe Frøken Bülowsv. 30² V ☎ N 2707 u
- Bertel Revisor Stengaards Allé 75 Lyngby ☎ Bagsværd 148

Helvetia ved Jensen Sukkervarefabr. Thorav. 25 L ☎ Cent. 12248 Postkonto 20823

Helvig v PL Jensen Lingeriforr. Falkoner Allé 112 F ☎ N 1063x

Helwigh Otto G Direktør Jens Kofods G. 1⁴ K ☎ Palæ 2847
- Eggert Prokurist Cand. jur. Strandvænget 3³ Sø ☎ Ryv. 3408

Helvin J M Biblioteksassist. Stengaards Allé 33 Lyngby ☎ Lyngby 1043
- I M Urtekr. Løgstørg. 37 Ø ☎ Ø 6755

Hem Edil Frue Urmager Henrik Ibsens V. 12ˢ V ☎ V 1218v

Heman Carl Kontorchef u. Frdbg. Komm. Paludan Müllers V. 6¹ V ☎ Eva 617

Hembæk H C Mejeriejer N-Søgade 7⁴ K

Hemcker Th Bogholder Forchhammersv. 7² V ☎ V 5074y
- Oluf Restaurator Smalleg. 20 A F ☎ Gh. 806

Hemer Fritz Ingeniør Cand. polyt. Njalsg. 75⁴ S
- E R Maskinkonstruktør i Hærens tekn. Korps Njalsg. 75⁴ S

Hemicke Elisabeth Enkefrue Solgaarden 21⁴ Sø

Hemme Th. L Afdelingschef Havneg. 37 A K ☎ By 2581y
- Chr. Cigar- & Tobakshdl. N-Voldg. 60 K ☎ By 2046y Bp. Nordlandsg. 8¹ S
- Betzy Enke e. Læge Borups Allé 12ˢ L ☎ Tg. 2449v
- S Isenkr. Nygade 6 K ☎ Cent. 4449 Bp. Vestmannag. 1⁴ S ☎ Am. 291y
- F Korsyngemester Kapelmester v. d. kgl. Teater R. Sølvg. 24³ K

Hemmel H Ingeniør Dronn. Olgas V. 41¹ F ☎ Gh. 4174

Hemmert F T fh. Materialforv. R. Andreas Bjørns G. 23² K ☎ Am. 6284y

Hemmert-Hennetved P de Frue Fred. d. 6 Allé 27ˢ F ☎ Gh. 578x

Hemmerth M Kommunelærerinde Aaboulevard 27² V ☎ N 1782 x

Hemmeshøj Torben Malerm. (Johan N Schrøder) N-Farimagsg. 65⁴ K ☎ By 803y
- Kaj Tapet- & Farvehdl. Søborg Hovedg. 144 Søborg ☎ Søb. 634

Hemmet H F Universitetsfuldm. Cand. jur. N-Frihavnsg. 101² Ø ☎ Ø 7754

Hemmeth C F Konfekturehdl. Vangedev. 27 Gjentofte ☎ Gjent. 176
- Ingvard Prokurist Amagerbrog. 66³ S ☎ Am. 6797
- Vald. Skomagerm. Raadmandsg. 27ˢ L

Hemming G Fabrikant Oehlenschlægersg. 27ˢ V ☎ V 8427

Hemmingsen Hemming Afdelingschef Himmerlandsv. 24¹ Brh.
- P O Assurandør Kapt. Øverødv. 32 Holte ☎ Holte 1063
- P Bogholder Blegdamsv. 66² Ø ☎ N 2178x
- R W Cand. jur. Dosseringen 50⁴ N ☎ N 1150x
- E Enkefrue Kronprinsesse Sofies V. 17¹ F ☎ Gh. 1220v
- Elna Enke e. Direktør Nørrebrog. 180 Bᵉ L ☎ Tg. 1448
- Marie Enkefrue (G Hemmingsen) Vandkunsten 3 K
- H J fh. Fabrikant Graastensg. 9¹ V
- H Dorph Fuldm. i Univkvæst. Cand. jur. Blegdamsv. 66² Ø
- G G Larm. Frm. Vandkunsten 3 K ☎ Cent. 4139
- H P Glarm. Haderslevg. 9ˢ V ☎ V 5026x
- H Gross. Jomsborgv. 35³ Hell. ☎ Hell. 1535 y
- N Gross. Forhaabningsh. Allé 43² V ☎ V 66x
- N, Akts., Gross. Gothersg. 163 K ☎ By 4809
- Niels Gross. Strandboulevarden 125⁴ Ø ☎ Ø 7548
- L P fh. Hotelejer Høeghsmindev. 37 Gjentofte ☎ Gjent. 804
- Frederik Hørkr. Korsg. 19 N ☎ N 395x
- Aksel Ingeniør Cand. polyt. Kærsangerv. 7ˢ Brh.
- Carl Ingeniør Cand. polyt. (Lehmann & Rée) Jacobys Allé 2² V ☎ V 9811
- Chr. Ingeniør Vesterg. 4 K
- P kir. Instrumentmager Ellinorsv. 35 Charlottl.
- A Isenkr. Vesterbrog. 92 V ☎ Cent. 8736
- H P C B Kapt. i Fodf. Joakim Larsens V 4². F
- I H Kapt. i Fodf. Søllerødv. 43 Holte ☎ Holte 14

Hemmingsen T W G Kemigraf Taasingeg. 60³ Sø
- V H O Litograf Nørrebrog. 46⁴ N
- Axel M Mag. scient. Udsigten 11 Gjentofte
- H Malerm. Titang. 1 L ☎ Tg. 2334 Bp. Frederiksborgv. 31³ L
- Carl J Mekaniker Bille Brahes V. 2 V ☎ N 3338 Bp. Saxog. 1⁴ V
- B O Melhdl. Amagerbrog. 80 S ☎ Am. 272y Bp. Ulrik Birchs Allé 46 S ☎ Am. 5169
- A Th. Murerm. Thuja Allé 16 Kastrup
- T V Overingeniør Cand. polyt. Otto Ruds V. 4 S ☎ Am. 2339
- Otto Ovnbyggerm. Nansensg. 3 K ☎ By 7838
- Niels Pelsvare- & Skotøjsforr. Gothersg. 171 K ☎ By 6541
- C Ursin Plisséforr. (Skønvirke) Graastensg. 9¹ V
- Niels Repræsentant Løvspringsv. 10 Charlottl. ☎ Ordr. 1725
- Johan Urtekr. Fiskerg. 8ˢ N ☎ N 5066

Hempel C Nellemann Bogholder Amagerfælledv. 3⁵ S ☎ Am. 7432
- Aage Direktør St. Jakobs G. 14² Ø
- Kaja Enke e. Pelsvarehdl. Heilsg. 4³ V
- Gerda Enkefrue Ribeg. 3³ Ø ☎ Ø 1672y
- O Enkefrue N-Frihavnsg. 84¹ Ø ☎ Ø 3606y
- Agnes Frue Nørrebrog. 13⁴ N ☎ N 433
- L J A Fuldm. Holmbladsg 22² S
- J C Gross. (Det Hempelske Handelshus) Vatelunden Nærum ☎ Nærum 38
- Preben Ingeniør Cand. polyt. R. Bianco Lunos Allé 1⁴ V ☎ V 2431v
- **Hempel's Isolerings-Compagni, Akts.,** Amalieg. 11 K ☎ Cent. 3393, 3394 & 3842 Telegramadr. „Hempaturi"
- Inger Frue Kontorassist. Rømersg. 19³ K ☎ By 5634
- Hans Kunstmaler Billedhugger Ny Carlsberg V. 29⁵ V ☎ V 6192x
- L Fru Pelsvarehdl. St. Thomas Allé 17 V ☎ V 2104 y
- Sigmund R Nellemann Rejseinsp. Højgaards Allé 30 Bagsværd ☎ Bagsværd 74
- **J C Hempel's Skibsfarve-Fabrik** Kontor Amalieg. 11 K ☎ Cent. 7707 & 3842
- **J C Hempel's Tekn.-Kem. Fabrik** Amalieg. 11 K ☎ Cent. 7707, 3394 & 3842
- 's Trading Co. Amalieg. 11 K Cent. 3393 & 3842
- 's Vinimport, Akts. Kronprinsesseg. 6 K ☎ Cent. 1161

Hempel-Jørgensen Frederik Kaptajnløjtn. Henrik Hertz V. 15 Charlottl. ☎ Ordr. 2187
- Preben Læge Valby Langg. 17¹ Valby ☎ Vb. 38 (2-3 undt. Tirsd. & Fred., Torsd. till. 6-9) Postkonto 4838

Hempelske Handelshus, Det, Gross. Amalieg. 11 K ☎ Cent. 3393, 3394 & 3842

Hempler I A Bankfuldm. H C Ørsteds V. 40³ V ☎ V 7791

Hemsløjdboden vèd Marie Pedersen & Co. st. Kongensg. 45 K ☎ Palæ 3104

Hemstra Carl Urtekr. Fuglefrøhdl. Fælledv. 18 N ☎ Cent. 3094
- Poul Urtekr. Enghavev. 152 V ☎ Cent. 13446 Bp. Fælledv. 18⁴ N

Henckel William Cigar- & Vinhdl. Classensg. 53ˢ Ø ☎ Ø 5447
- A Direktør Rosenv. Allé 14² Ø ☎ Ø 6258
- Helene Enke e. Prokurist Højdevangs Allé 16 S ☎ Am. 8475
- Godtfred Hdlsrejsende Fred. d. 6. Allé 2⁴ F ☎ Gh. 2286
- P Ingeniør N-Frihavnsg. 49¹ Ø ☎ Ø 3940x
- V Ingeniør Jacob Erlandsens G. 2ˢ Ø ☎ Cent. 460 & 6427 Bp. Gl. Vartovs V. 7 Hell. ☎ Hell. 443
- Carl Købmand P Knudsens G. 27ˢ V ☎ Sydhavn 245
- O Repræsentant Ravnsborgg. 12⁴ N ☎ N 3729x
- Oscar fh. Skibsbygger DM. Henrik Hertz V. 8 Charlottl. ☎ Ordr. 585

Henckell M U Gross. Jagtv. 221ˢ Sø ☎ Ryv. 677

Hendel Henry M Repræsentant Polensg. 49¹ S ☎ Am. 2579 y

Hendeliowitz L Gross. St. Jakobs G. 5⁴ Ø ☎ Ø 5607

Hendil Jørgen C Gross. (Skandinavisk Læder & Skind Co.) Svanemøllev. 44 Sø Ryv.1320
- H P V Postkontrolor Translatør I E Ohlsens G. 12⁴ Ø Ø 3563v
- L B Redaktør H C Ørsteds V. 7⁴ V Eva 1010

Hending Arnold Forfatter Redaktør Horsekildev. 2⁸ Valby

Hendrichsen A Forretningsf. Aggersvoldv.25 Brh Gh. 4082
- L Forretningsf. L I Brandes Allé 7³ V N 3086y
Aage Læge Vigerslev Allé 38 Valby Vb. 300 (11-12½, Torsd. Aft. 6-7) Postkonto 21115
- E Læge Frdbg. Allé 5 V V 531 Konsultation i Børnesygdomme (1-2)
- S Z Smedem. Matthæusg. 15² V

Hendriksen & Jensen Agentur- & Kommissionsforr. Gross. Stoltenbergsg. 10 V Cent. 13261
- Carl Arkitekt Prinsesse Christines V, 13¹ S
- Thorvald Baadebygger Jomsborgv.16 Hell. Hell.569 Bp.Jomsborgv.15¹ Hell. Hell. 2355x
- R Blomsterhdl. Kjeldsgaardsv. 33⁴ Valby
- Eiwar Cigarfabr. Holmbladsg. 24 S Am. 8367 Bp. Biens Allé 12¹ S
- Vald. Johan Ekspedient Edv. Falcks G. 3⁴ V By 2899 x
- Fanny Frue Kastaniev. 3 V Cent. 4165
- Valborg Frue Vitus Berings Allé 8, 10 Klpbg.
- Georg Fuldm. i Undervisnm. Vesterbrog. 174ᵉ V
- Asger Gross. V-Voldg. 31 V Cent. 13937 Bp. Ve roffsv. 41ᵉ V V 4134
- Fritz C . Vandværksv. Herlev
- Halfdan Gross. MF. MSH. (Dines Petersen & Co.) Stavangerg. 6¹ Ø Cent. 2299
- Henning Gross. V-Boulevard 48³ V By 6226
- Carl Hdlsrejsende Admiralg. 15³ K By 1305 y
- V R Hdlsrejsende Henrik Steffens V 7¹ V
- K Heliogravør (F Hendriksen's Reproduktions-Atelier) Stormg. 12³ K
- H S Ingeniør Cand. polyt. (F Hendriksen's Reproduktions-Atelier) Kronprinsensg. 13⁴ K By 313v
- C V Inspektør Prinsesse Christines V. 13¹ S Am. 5413x
- C Næsh Journalist Bille Brahes V. 1² V N 7576
- Crilles Kommunelærer Dr. Abildgaards Allé 14³ V
- Aage Konfektionshdl. (Probst & Hendriksen) V-Boulevard 48³ V By 6226
- Kai Kontorchef i Landbrugsm. Lektor v. Landbohøjsk. R. Strandg. 26³ K Am. 3624
- L fh. Murerm. Vesterbrog. 131³ V
- Siegfr. Musiker Norgesg. 17⁵ S Am.7635
- H Møbelhdl. Gothersg. 12 K Palæ 2353 Bp. Toldbodg. 14A⁴ K
- Aksel Prokurist Smalleg. 9¹ F
- **F Hendriksen's** Reproduktions-Atelier Stormg. 12 Bb.3 K Cent. 3623 Postkonto 22221
- C G Repræsentant Raadmandsg. 49⁴ L Tg. 4182
- Einar Repræsentant Østrigsg. 6⁸ S
- M P & A Smedem. Gas- & Vandm. Cyklereparatører N-Fasanv. 7 F Gh. 2956
- K Chr. Søminemester Hjertensfrydsg. 12¹ K
- Elisabeth Frue Tale- & Sanglærerinde Kronprinsensg. 13⁴ K By 313v
- F Xylograf (F Hendriksen's Reproduktions-Atelier) Stormg. 12² K

Hendrup Edgar Fuldm. Cand. jur. N-Frihavnsg. 31¹ Ø Ø 50
- K V Overlærer Hollænderv. 4² V Eva 250
- Aage Sagførerfuldm. Cand. jur. Hollænderv. 4² V Eva 250

Henius Louis Administrator v. Berl. Tid. Rosenv. Allé 48 Ø Cent. 4017
- D R Frue Overg. o. V. 50⁸ K Am. 7508
- Tage Fuldm. Rosenv. Allé 48 Ø

Henius Emil Gross. Bernstorffsg. 21 V Cent. 5069 & 5070 Bp. Grønningen 15⁸ K Cent. 5901
- Erik S Gross. Palæg. 4 K Cent. 13599 & 13579 Postkonto 20616 Bp. Toldbodv. 14⁴ K Palæ 3878
- V Gross. Borthigsg. 14² Sø
- Emilie Konsulinde st. Kongensg. 118² K Palæ 1319
- Hugo Kontorchef Toldbodv. 46ᵉ K Palæ 3298
- Peter fh. Købmand Strandv. 16 C² Hell. Ryv. 1088
- Paul Læge Øre-, Næse- og Halsklinik V-Boulevard 13 V Cent. 6207 (Hverd. 11-12 og efter Aftale 1-3) Bp. Toldbodv. 18² K Palæ 1818

Henkel & Co., Akts., Gross. Sæbefabrik Havneg. 39 K Cent. 1918 & 9495

Hennig Paul Fuldm. Genealog Dronn. Olgas V. 17 F Gh. 6970
- Otto Murerm. (W Møhncke & O Hennig) Egilsg. 44² S Am. 7141

Henniges C V Arkivar Lynette Allé 2² S Am. 1479

Henning Gerhard Billedhugger Danasv. (Vodroffspl.) 18⁴ V V 1952x
- Chr. & D Rønager Gross. Blaagaardsg. 31B N N 3487 x
- Gerda Frue Kunstvæverske Amalieg. 29 K Palæ 1608u Bp. Danasv. (Vodroffspl.) 18⁴ V
- Richard Murerm. Thorshavnsg. 12³ S Am. 7367
- J E Tømrerm. Holmev. 31 Holte Bp. Dronninggaards Allé 66 Holte Holte 332

Henninge Henning Cyklehdl. Dronningensg. 55 S Am. 2777

Hennings Mary Frue l. Strandstr. 20Sb4 K Palæ 1522
- Louise Frøken V-Boulevard 9² V By 268u
- H Gross. V-Voldg. 83⁴ V
- H, Akts., Gross. Frø V-Voldg. 83 V Cent. 8285
- Chr. Konsul Brogaardsv. 4² Gjentofte Gjent. 273
- T F J Læge Tandlæge Smalleg. 1 F Gh. 4834
- Vilh. Repræsentant H C Ørsteds V. 23¹ V V 2621x
- A Sagfører Cand. jur. Lavendelstr. 1 K Cent. 13362 & 13440 Bp. Carit Etlars V. 7² V
- Betty fh. kgl. Skuespillerinde FM., Bülowsv. 44² V hemmeligt Nr.

Henningsen Adolph Afdelingschef Grundtvigsv. 8 B¹ V V 5426y
- Ragnhild Annonceeksped. Allég. 17 Hh.² F Gh. 4770
- Knud Arkitekt Hollænderv. 3 V V 451 v
- Poul Arkitekt Nyhavn 11 K Palæ 2685 Bp. Sundvænget 47 Charlottl. Hell. 2686
- Simon Arkitekt Vermundsg. 34² Sø Ryv. 2939 x
- Chr. V Bagerm. Jernbane Allé 56 Vanl. Damsø 195
- Chr. Boghdl. (Andr. Krøyer's Eftf.) L I Brandes Allé 18² V N 509 v
- Alf. Bogtrykker (A W Henningsen) Classensg. 9³ Ø
- A W Bogtrykker Frm. Skinderg. 8 K Cent. 885
- Otto Budeksped. Skydebaneg. 13A³ V
- Erik Cand. phil. Tordenskjoldsg. 30² K By 1484x
- Jørgen Cand. jur. Drosselv. 26 F Gh. 5483 y
- John Direktør Redaktør (A W Henningsen) Sølvg. 30⁸ K Palæ 4127
- Villy Direktør Smalleg. 8² F Gh. 7403 Sommerbp. „Ørekrog" Strandv. 300 Klpb. Ordr. 1755
- Erik R Dommerfuldm. Dalgas Boulevard 61³ F Gh. 5495 y
- Amalie Enke e. Direktør Chrstholms Tværv. 27 Klpbg. Ordr. 1258
- E Enke e. Gross. Gl. Kongev. 86B³ V V 995v
- Emilie Enke e. Tømrerm. Rolighedsv. 3¹ V N 6879

Henningsen Margrethe Enkefrue Høeghsmindev. 17 Gjentofte Hell. 1837x
- Maria Enke e. Gross. Carit Etlars V. 9⁸ V V 4391
- Mary Enke e. Kasserer Lyshøjgaardsv. 33⁴ Valby Vb. 1442 y
- C B Fabrikant Enghavev. 24⁹² V
- E Fabrikant Knabrostr. 5³ K
- Agnes Forfatterinde Serridslevv. 6³ Ø Ø 5163
- Agnes Frue Fensmarkg. 49⁴ N N 4824v
- I H Frøken Nørrebrog. 56³ N
- V Gartner Frydenlundsv. Kapelhuset Skodsborg Vedbæk 190
- Andreas & Co. Gross. Agenturforr. Ny Toldbodg. 5 K Cent. 165
- C C Gross. (Henningsen & Wolf-Jürgensen) C N Petersens V. 30 F Gh. 6620
- Henry Gross. Toldbodv. 46¹ K
- & Wolf-Jürgensen Gross. l. Kirkestr. 1 K Cent. 6274, 6275 & 6276 Postkonto 4394 Telegramadr. „Henningjürgens"
- Andrew Guldsmed Pilestr. 2 K Cent. 12697 Bp. Herman Triers Pl. 2⁸ V
- M Frue Guldsmed (Oscar Dahl's Eftf.) Chr. d. 9. G. 2³ K By 6579
- Marie Guldsmed S-Boulevard 71 V V 1644x Bp. Sigerstedsg. 2² V
- Herm. Herreekviperingshdl. V-Farimagsg. 1 A V By 6959
- M O Ingeniør u. Stadsing. Dir. Cand. polyt. Goldschmidtsv. 8 Vanl. Damsø 2022
- Tage Ingeniør Assensg. 1⁴ Ø Ø 2558 y
- A S Inkassator Asminderødg. 19³ L Tg. 3520 x
- Astrid Kommunelærerinde Dronn. Olgas V. 30¹ F
- Margrete fh. Kommunelærerinde Virginiav. 12⁸ F
- Nicolaus Konditor (la Glace) Krystalg. 22² K By 4646
- Gerda Konfekturhdl. Taarbæk Strandv. 78 Klpbg. Bell. 109
- Andreas Konsul R. (Andreas Henningsen & Co.) Ørholm Lyngby Hjortekjær 34
- J P Kontorchef i Statsanst. f. Livsfors. Svanevænget 1¹ Sø Ryv. 3070
- O F Jensen Korrespondent Egilsg. 14¹ S
- Hans Kunstmaler Holm. Kan. 15 K
- Dagmar Legetøjshdl. Dronningensg. 51 K Am. 2173y
- Einar Læge Laxeg. 6 K By 3563 (3-4, Mand. & Fred. till. 7-9) Bp. Sølvg. 34² K Palæ 1763
- E Maskinmester Holmbladsvænge 2² S Am. 874
- F W Maskinmester Nørrebrog. 63ᵉ N N 2263v
- Eli Materialhdl. Stationsv. 8 Holte Holte 47
- Niels Mægler Mitchellsg. 21⁸ V
- Frits Møbelhdl. Nikolaj Pl. 3 K Cent. 15903 Bp. l. Kongensg. 34¹ K
- H C Næstformand i Landsoverskatter. Kaas Allé 6 Hell. Hell. 1158
- Chr. Fh. Overinspektør Peter Bangs V. 173¹ Vanl.
- P A C Pr.-Løjtn. Kmjkr. Randersg. 46¹ Ø Ø 2117v
- Edward Prokurist Grundtvigsv. 8 B² V V 4795
- Antoinette Provstinde Dronn. Olgas V. 30⁸ F Gh. 571v
- P Rentier Gustav Adolfs G. 3² Ø Ø 2392v
- A Repræsentant Pile Allé 2 Holte
- O statsaut. Revisor Ny Vesterg. 17 K Cent. 12180 Bp. Skovbogaards Allé 2 Valby Vb. 1221
- Viggo Sekretær Cand. jur. Tesdorpfsv. 50 F Gh. 27x
- A F Snedkerm. Nørrebrog. 58 B² N
- S V Snedkerm. N-Farimagsg. 43⁸ K By 5127 y Bp. Brohusg. 35² N
- Vilh. Snedkerm Stenstykkev. 26 Hvidovre Valby Hvidovre 285
- Ragna Frue Stenografiundervisn. Goldschmidtsv. 8 Vanl. Damsø 2022
- G Tapetserer Godsbaneg. 7⁴ V
- A E Trafikkontrolør v. Statsb. Bentzonsv. 5² F

Henningsen H Urtekr. Frederikssundsv. 64 [L] [T] Tg. 390x
- Harriet K Vicekonsulinde St. Annæ G. 24 A² [K] [T] Am. 1275v
- Betty Viktualiehdl. Højbro Pl.4 [K] [T] Cent. 11814 Bp. Isafjordsg. 6¹ [S] [T] Am. 7577

Henrichsen [Se endv. Henriksen, Hinrichsen]
- C L Adjunkt Holsteinsg. 20⁴ [Ø] [T] Ø 7870
- Mark Agenturforr. Gross. Gothersg. 156 [K] [T] Palæ 3652
- A W Assist. i Østift. Kreditf. Skaaneg. 7ˢ [S]
- Edv. Bogbinderm. (Edv. Henrichsen's Bogtryk-Bogbinderi & Protokolfabrik) Nørrebrog. 186² [L] [T] Tg. 2936x
- 's Edv. Bogtryk-Bogbinderi & Protokolfabrik Kjøbmagerg. 48 [K] [T] Cent. 5549
- Petra Buntmager Enghavev. 13 [V] [T] V 3241
- Chr. Direktør Kirsteinsg. 9² [Ø] [T] Ø 3053x
- Magnus Direktør R. Kathrinev. 21 Hell. [T] Hell. 1127
- Th. Direktør Gross. Houmanns Allé 5² [L]
- 's elektriske Fabrik ved C Henrichsen N-Farimagsg. 19 [K] [T] Cent. 748
- Anna Enke e. Trafikkontrolør Ø-Farimagsg. 85⁴ [Ø] [T] Ø 1061x
- Ester Enke e. Speditør Marstrandsg. 10 [Ø] [T] Ø 1025x
- Hilleborg Enke e. Komponist Klkollektrice Frederiksborgg. 44³ [K] [T] By 949v
- S Enkefrue Mynstersv. 13¹ [V]
- Thomasine Enkefrue Sundvænget 29 Charlottl. [T] Hell. 3365y
- Conrad Fabrikant (Henrichsen's elektr. Fabrik) Svanholmsv. 18⁴ [V] [T] V 6392v
- C V Fabrikant Slangerupg. 4ˢ [L]
- E J Fabrikant Steenwinkelsv. 2⁴ [V] [T] N 5375
- O fh. Fabrikant Westend 21³ [V] [T] V 266x
- 's Vald. S Ettf., W Moltke Langhoff Fabrikant Østerbrog. 134 [Ø] [T] Ø 213y
- Aage Forretningsf. Bramslykkev. 65¹ Valby
- Dora Frue Mynstersv. 13¹ [V] [T] Eva 1627
- E Frue Forhaabningsh. Allé 30² [V] [T] V 8632
- I Frue Strandv. 110 B Hell. [T] Hell. 610v
- I Frue Vognmandsmarken 48⁴ [Sø] [T] Ryv. 746v
- M F G Frue N-Voldg. 17² [K] [T] By 707y
- Aage Gross. Agenturforr. Peder Skrams G. 7 [K] [T] Cent. 2828
- E C Gross. Landemærket 3 [K] [T] By 2029x Bp. Finsensv. 75¹ [F] [T] Gh. 432x
- H J Gross. (Normal-Beklædnings-Forr.) Gersonsv. 40 Hell. [T] Hell. 2866
- Henry Inspektør v. Politiken Frederiksborgg. 27⁴ [K] [T] Palæ 4088
- Edgar Kantor Organist Kronprinsensg. 13³ [K] [T] By 2555y
- A T Kommunelærer Frederiksborgg. 39⁴ [K]
- SC fh. Kommunelærerinde Frederiksborgg. 39⁴ [K]
- C Malerm. Asmussens Allé 2² [V] [T] V 8675
- Osvald Manufakturhdl. Skaaneg. 7 [S] [T] Am. 541x Bp. Hveensv. 17⁴ [S]
- Carl fh. Marineingeniør R. Johnstrups Allé 7³ [V] [T] N 3671v
- R Hornbéch Frøken Mejeri Absalonsg. 36 [V] [T] V 1060y
- Anna Frøken fh. Overassist. Ingemannsv. 11 [V] [T] N 212x
- A Collet Overingeniør Frdbg. Allé 50⁴ [V] [T] Eva 126
- Alexis Repræsentant Svinget 1³ [S] [T] Am. 3383
- Godtfred Repræsentant Njalsg. 2¹ [S] [T] Am. 1587
- Holger Repræsentant Guldbergsg. 131⁴ [N] [T] N 7856
- Axel V Restaurator Reventlowsg. 22 [V] [T] Cent. 7538
- Carl Slagterm. Borgerg. 130 [K] [T] Cent. 9152 Bp. Hindeg. 6¹ [K]
- P C Smedem. Bille Brahes V. 1 [V] [T] Cent. 2838 Bp. H C Ørsteds V. 39C¹ [V]
- C Speditør Hagens Allé 44 Hell. [T] Søb. 1315
- **M P Henrichsen** Speditør (Kjøbenhavns Speditions- & Transport-Kompagni) Kontor Amaliegg. 37¹ [K] [T] Cent. 8845 & 8848 Frilager 8885 Postkonto 134 Bp. V-Boulevard 46³ [V] [T] By 2916 x

Henrichsen Gerda Sæbeforr. Øresundsv. 53 [S] [T] Am. 8247
- G E Tandlæge Bredg. 56² [K] [T] By 8770
- A Toldklarerer Marstrandsg. 10 [Ø]
- J P H Tømrerm. Lindholmsv. 16ˢ Brh. [T] Bella 102
- Anna S Viktualiehdl. Borgerg. 140⁴ [K]
- A P Viktualiehdl. Borgerg. 140 [K] [T] Cent. 92
- Carl F Viktualiehdl. Thorshavnsg. 26 [S] [T] Am. 69
- Robert Værkfører v. Orlogsv. DM. Elsdyrsg. 29 [K] [T] Palæ 1930x

Henricksen A M Repræsentant Børglumv. 23¹ Vanl.

Henriks Emil Skuespiller Valby Langg. 93³ Valby

Henriksen [Se endv. Hendrichsen, Hendriksen, Henrichsen, Hinrichsen]
- Howard Agenturforr. V-Boulevard 44ˢ [V] [T] Cent. 5411 & By 4739
- Oskar Arkitekt Østbaneg. 47³ [Ø] [T] Ø 245x
- Svend Aage Arkitekt Forchhammersv. 29¹ [V] [T] V 3929
- A D Arkivar Forfatter Vognmandsmarken 12⁴ [Sø] [T] Ryv. 2864
- Aage Assist. Ribeg. 14¹ [Ø] [T] Ø 6241
- Einar T R Assist. Strandboulevarden 79¹ [Ø] [T] Ø 1355y
- H O Assist. Solsortv. 26 [F] [T] Gh. 3415y
- A Automobilreparatør Hyskenstr. 3 [K] [T] By 5944v Bp. Baggesensg. 5A³ [N]
- Leonhard Bagerm. Willemoesg. 58 [Ø] [T] Cent. 13402
- Knud Høybye Balletdanser v. d. kgl. Teater Amagerbrog. 34ˢ [S]
- C Barber & Frisør (Les trois) Turesensg. 24⁴ [K]
- A Blikkenslagerm. Lykkesh. Allé 9 B [V]
- Henry Blikkenslagerm. Gas- & Vandm. Korsgaardsv. 13 Charlottl. [T] Ordr. 2955
- Paul Blikkenslagerm. Gas- & Vandm. Sophus Bauditz V. 31¹ Charlottl. [T] Ordr. 2669
- V Blikkenslagerm. Stationsv. 17 Vedbæk [T] Vedbæk 90
- Aksel Blomsterhdl. Taarbæk Strandv. 101 Klpbg. [T] Bell. 310
- C J Bogbinderm. Nordlandsg. 5¹ [S]
- Eli Bogbinderm. Bellisv. 4ˢ Brh. [T] Gh. 7919
- G A Bogholder Borgerg. 5² [K]
- H B Bogholder Rebekkav. 1¹ Hell. [T] Hell. 163y
- H Nørholm Bogholder Lundtofteg. 8 0² [L]
- L P Bogholder Krusaag. 26¹ [V] [T] V 9191y
- Joh. Bogtrykker (Hellerup Bogtrykkeri) Hellerupv. 6¹ Hell.
- A Broderihdlske (Fånder & Co.) Godthaabsv. 404¹ Vanl.
- C Frøken Broderihdl. Hillerødg. 27 [L] [T] Tg. 3257y
- & True Broderihdl. Gl. Kongev. 131 [V] [T] V 3756
- P Cand. jur. N-Voldg. 22 [K] [T] By 2517y
- V A Cigarfabr. Storkebakken 25 [L] [T] Bella 424
- [Cigarhandlere se Afd. VII Fag-Register]
- Marie Damefrisørinde (Dame-Frisør-Salonen Diva) Dovreg. 2¹ [S] [T] Am. 4937y
- H N Dekorator Søborg Hovedg. 142C⁴ Søborg
- J Direktør V-Voldg. 2ᵉ [V]
- C & Co. elektr. Install. Blaagaardsg. 2A [N] [T] N 6923
- Agnes Enke e. Ingeniør Ordrup Jagtv. 57¹ Charlottl. [T] Ordr. 1022
- Agnes Enkefrue Falkoner Allé 39² [F]
- Marie Enke e. Teaterejer Marbjergv. 3 Husum [T] Bella 1197
- Rigmor Enke e. Gross. Cort Adelers G. 7⁴ [K] [T] By 1757v
- H J Entreprenør Platanv. 6 [V] [T] Cent. 3063 & 3083
  Firma H J Henriksen & G Kähler og Korsør Stenforretning
- P Entreprenør Willemoesg. 59⁵ [Ø] [T] Ø 2715x
- Chr. Damgaard Fabrikant Uraniav. 6 [V] [T] V 7493
- J P Fabrikant V-Boulevard 10 [V] [T] By 4892 Bp. Svinget 2¹ [S] [T] Am. 1712v
- Knud Fabrikant Rosengaarden 14 A¹,² [K]

Henriksen A E Schmidt Forfatter Dannevirkeg. 27⁴ [V] [T] Eva 2249y
- H L Forlagsboghdl. (Nordisk Sundhedsforlag) Istedg. 7ˢ [V] [T] V 3509
- S Formand f. Brændselsafbærernes Fagforen. Aarhusg. 72ᵉ [Ø] [T] Ø 8454v
- O Forretningsf. Mysundeg. 20,22 [V]
- V A Forretningsf. Mimersg. 14² [L] [T] Tg. 1123y
- Carl Forstander Thorsg. 40 [L]
- H Forvalter Vigerslevv. 325ˢ Valby
- S C Fotograf Taasingeg. 30³ [Sø] [T] Ryv. 1630v
- Alma Frue Nygaardsv. 6 [Sø] [T] Ryv. 802
- Amalie Frue Ribeg. 10 Bˢ [Ø] [T] Ø 4441v
- Astrid Frue Dronninggaards Allé 15 Holte
- Jenny Frue Anemonev. 32 Gjentofte [T] Gjent. 301
- Marie Frue Strindbergsv. 39ˢ Valby [T] Vb. 2539
- Märta Frue Meinungsg. 12³ N [T] N 7153
- Carl Frugthdl. Gl. Kongev. 121 [V] [T] Cent. 6909
- Ella Frøken Strandboulevarden 73² [Ø] [T] Ø 4636y
- PA Frøken (Henriksen & True) Asmussens Allé 1ˢ [V]
- A Fuldm. Jagtv. 55⁴ [L] [T] Tg. 649y
- L M Fuldm. Carl Langes V. 37 Valby
- Ingberg Furagehdl. (Frdbg. Furageforr.) Lyev. 6¹ [F]
- Carl Gartner Hammelstrupv. Valby [T] Vb. 1507
- H P S Gartner Smørumv. 50 Husum [T] Bella 934
- Rasmus Gartner Henrik Hertz V. 16 Charlottl.
- O Glarm. Frejasg. 2 [L] [T] Tg. 2337 y
- Pauli Glarm. Humlebækg. 24 [L] [T] Tg. 2885v
- A Graver Kirkebetj. Saxog. 91³ [V] [T] V 591y
- B Gross. (Frandsen & Henriksen) P G Ramms Allé 3⁴ [F]
- Carl Gross. R. (C B Møller & Co.) Hans Jensens V. 7 Hell. [T] Hell. 3170
- Chr. Gross. Mølle Allé 23² Valby
- Chr. Gross. Smørhdl. Vendersg. 3² [K] [T] By 8043
- H Gross. Chr. d. 9 G. 1 [K] [T] Cent. 4924 Bp. Gersonsv. 65ˢ Hell. [T] Hell. 4474
- H Gross. Svinget 8² [S] [T] Am. 1180
- Henrik Gross. Vicekonsul Svanevænget 18 [Sø] [T] Ryv. 2375
- L J Gross. (Axel P Hansen & Henriksen) Aurehøjv. 1⁴ Hell. [T] Hell. 1264x
- Martin Gross. Fælledv. 6² [N] [T] N 5821
- N H Gross. Nørrebrog. 50 [N] [T] N 3566
- Peter Gross. Norasv. 26 Charlottl. [T] Ordr. 1694
- P M Gross. L I Brandes Allé 6⁴ [V] [T] N 2361x
- R Gross. Agenturforr. N Jespersens V. 6 [F] [T] Gh. 3114y
- & Sovne Gross. Ny Vesterg. 18 [V] [T] Cent. 14033
- Vald. Gross. Under Elmene 7⁵ [S]
- Walter Gross. (Henriksen & Sonne) Sofieg. 2² [K] [T] Am. 4578y
- Anders Emil Hdls- og Anlægsgartner Kongev. 71 Holte [T] Holte 663
- L Hdlsgartner Lundtoftegaardsv. 10 Lyngby [T] Hjortekjær 38
- C P Hdlsrejsende Amicisv. 2² [V] [T] V 1715y
- F Hdlsrejsende Prinsesse Maries Allé 9⁴ [V] [T] V 965x
- H P Hdlsrejsende Maria Kirkepl. 4ˢ [V] [T] V 4667
- HV Herreekviphdl. Gothersg. 20 [K] [T] Palæ 2440
- Elise Frøken, Hotel garni Colbjørnsensg. 18 [V] [T] V 9817
- Eduard Husejer Glaciset 18 Lyngby [T] Lyngby 559
- O Hørkr. Eriksg. 2,4 [V] [T] V 2491 y
- Aage Ingeniør Hvidkildev. 15² Brh. [T] Tg. 4321
- H Ingeniør Anchersv. 5 Klpbg. [T] Ordr. 2870
- Johannes Ingeniør Cand. polyt. Ingolfs Allé 24 Aˢ [S]
- KR Ingeniør Willemoesg. 54ˢ [Ø] [T] Ø 6430

Henriksen Peder Kock Ingeniør Cand. polyt. S-Fasanv. 66[1] Valby
- Robert Ingeniør Tonysv. 6 Charlottl. Ordr. 2869
- Vald. Ingeniør Dovreg. 2[1] [S] Am. 4937y
- Aage Ingeniørassist. Langøg. 14[1] [St] Ryv. 594v
- Elith Inspektør Prags Boulevard 2[1] [S] Am. 1
- Vald. Journalist Vamdrupv. 23 Rødovre Valby
- Karl Kaffehdl. Husejer Vangedev. 8 Gjentofte Gjent. 1319
- Chr. Kakkelovnsrenser St. Thomas Allé 4 [V] V 7768
- Jul. Kakkelovnsrensning Holsteinsg. 8[K] [Ø] Ø 3684v
- 's N P Karosserifabrik Godthaabsv. 22 [F] Gh. 3524x
- H P M Kasserer Charlottenlundsv. 19 Hell. Hell. 2562
- Johs. Kasserer Strandv. 189[4] Hell. Hell 3845v
- Ludv. Klokker v. Ordrup Kirke Kongeledet 22 Charlottl. Ordr. 1372
- Martin Koloniallager Blaagaardsg. 4 A [N] N 5834
- Martin Koloniallager Frederikssundv. 142 Brh. Bella 138
- A E Kommunelærerinde Mariendalsv. 34 D [F]
- A E Kommunelærer Ingolfs Allé 44[1] [S] Am. 3707
- Axel Kommunelærer Udbyg. 10[2] [N] N 3385x
- C F A Kommunelærerinde Ingolfs Allé 44[1] [S]
- E K K Kommunelærerinde Udbyg. 10[2] [N]
- F M Kommunelærer Cand. theol. Amagerfælledv. 25[5] [S] Am. 1353v
- H Kommunelærer Havrev. 17 Brh. Bella 44
- H Konfekturehdl. N-Voldgade 27 [K] By 715 u
- Gunnar Kontorass. Mølle Allé 12[4] Valby
- Alb. Kontorchef Løjtn. Det Forenede Danske Livsforsikrings-Akts. Hafnia Kroneforsikringsafdel. for Kjøbenhavn og Frederiksberg og Hovedagentur for Hovedafdl. og Forsikrings-Akts. Danske Phønix Amagert. 1 [K] Cent. 2361 & By 4661 Bp. Strandv. 166 Charlottl. Ordr. 1765
- Andreas Kontorchef Bergthorasg. 38[3] [S]
- Kaj Kontorchef u. Magist. Strandv. 166 Charlottl.
- O Kontorchef Rebekkav. 57[2] Hell. Hell. 4058
- Oliver Kontorchef Skolev. 3 Gjentofte Gjent. 957
- Oskar Kontorchef i Privatb. Islands Brygge 23[2] [S] Am. 1826 x
- Victor fhv. Kontorchef R. Mynstersv. 10[2] [V] V 9603 x
- H Korrespondent Holger Danskes V. 58[4] [F] Gh. 5537y
- R Kunsthdl. Bornholmsg. 2A [K] Palæ 2074y
- Robert Kunsthdl. Frederiksborgv. 140[1] [L]
- Harald Kunstmaler S-Fasanv. 20[1] [F] Gh. 652x
- M Kunstmaler R. I E Ohlsens G. 18[5] [Ø]
- Peder Kunstmaler Njalsg. 47[5] [S]
- William Kunstmaler Ø-Voldg. 28[2] [K]
- Hans fh. Købmand Jernbane Allé 39 A[2] Vanl. Damsø 2112
- HP Købmand Lyngby Hovedg. 82 Lyngby Lyngby 245
- Herman Kørelærer Amalie Skrams Allé 10 Valby
- Casper Lagerchef Vendersg. 6[4] [K] By 1415x
- Anthon Ligkistemagasin Aaboulevard 55 [V] N 5310 Bp Bülowsv. 59A[3] [V]
- Vilh. L Linoleumshdl. Gl. Kongev. 157 [V] Cent. 4353 Bp. Nyelandsv. 83[3] [F] Gh. 3073x
- H C Devantier Læge, Dr. med. Strandboulevarden 117[2] [Ø] Ø 6319 (efter Aft.)
- H P Læge Lyngbyv. 1[3] [St] Ryv. 197 (1-2)
- Chr. Lærer Tømmerup pr. Kastrup Kastrup 332

Henriksen Kai L Mag. scient. Jeppes Allé 7[S] [L] Tg. 1297x
- Brødr. Malerm. Graabrødret. 17 [K] By 5527y
- C Malerm. St. Hans G. 30[1] [N] N 2330x
- Chr. Malerm. Gasværksv. 4 Lyngby Lyngby 202
- Chr. Malerm. Maglebylille Byvej Kastrup Kastrup 329
- Elof Malerm. (Brødr. Henriksen) Valkendorfsg. 32[2] [K] By 2036u
- Herman Malerm. (Brødr. Henriksen) Graabrødret. 17[2] [K] By 5482y
- Johs. Malerm. Borups Allé 154 [L] Tg. 1537 Bp. Sindshvilev. 13[S] [F]
- Martin Malerm. Strandboulevarden 66[1] [Ø] Ø 519y
- Poul Malerm. Gammeltoftsg. 22 [K] By 5441y
- Ebba Frøken Manufakturhdl. Landemærket 20 [K] By 2406x Bp. Willemoesg. 31e [Ø]
- H Manufakturhdl. Slotsg. 17 [N] Cent. 15311
- Karla & Co. Manufakturhdl. Griffenfeldtsg. 5 [N] N 4284y
- Chr. Maskinfabr. Bryggeriv. 4[S] Valby
- A J Maskinmester Haabets Allé 65 Brh. Bella 1150
- R P Maskinmester i Flaaden Aarhusg. 99[2] [Ø] Ø 4759y
- D Mekaniker Frederikssundsv. 11 [L] Tg. 2084
- Lauritz Metalvarefabr. Vesterbrog. 148 [V] Cent. 13258
- A Murerm. Gasværksv. 9[2] [V]
- Edvard Musiker Augustag. 31 [S] Am. 575y
- Rich. Organist Madvigs Allé 16[4] [V] V 2309v
- Holger Orgelbygger Pianostemmer Ø-Farimagsg. 8[2] [Ø] Ø 7132
- J P Orgelbygger N-Farimagsg. 3 [K] Palæ 2637 Bp. Lykkesh. Allé 35[3] [V]
- A P K Frøken Ostehdl. (Nørre Farimagsgades Osteforr.) N-Farimagsg. 68[2] [K]
- H J Ostehdl. (Osteforr. Thy) Forhaabningsh. Allé 39[1] [V]
- Jul. Overassist. Stationsv. 22 Holte
- Vald. Overassist. v. Statsb. Borups Allé 137[2] [L]
- Ludvig Overlæge Værnedamsv. 11e [V] V 1911y (1-2)
- H J ps. Overportør Smalleg. 46 A[3] [F] Gh. 1932y
- Ejner Papæskefabr. Holbergsg. 12 [K] Cent. 10987 Bp. Anker Heegaards G. 1[1] [V]
- H P Papæskefabr. (H P Henriksen & Blom) Anker Heegaards G. 1[1] [V] By 4413
- **H P Henriksen & Blom** Papæskefabr. Ryesg. 48 [Ø] Cent. 9177 & 9178
- Else Frue Parfumehdl. Amagerbrog. 127[S] [S] Am. 2120y
- J H Politibetj. DM. Marstalsg. 37[1] [Ø] Ø 6619
- J L Porcelænshdl. Nørrebrog. 17 [N] N 5845 Bp. Ravnsb. Tværg. 3[2] [N] N 6857
- E Portner Humlebækg. 28[2] [L]
- R A Postassist. Schacksg. 5[1] [K]
- C E R Prokurist Kongev. 26 Holte Holte 71
- E Prokurist Odenseg. 4[2] [Ø] Ø 4024v
- Ejner Prokurist Cand. jur. N-Voldg. 22[4] [K]
- M A Prokurist Holsteinsg. 53[3] [Ø]
- S Prokurist Holger Danskesv. 86[1] [F] Gh. 3494y
- Chr. Præst Kapellan v. Domkirken st. Kannikestr. 13[2] [K] By 1276 (10-11 undt. Onsd., samt Tirsd. 6-7)
- G Lund Redaktionssekr. Admiralg. 19[3] [K]
- Hans Redaktør Kongensv. 13[1] [L] Gh. 933 x
- Alfr. Regnskabsf. Ø-Farimagsg. 12[1] [Ø] Ø 1217 v
- Axel Regnskabsf. Havebo 6 Valby
- Kr. Rentier Bernstorffsv. 109[S] Hell. Hell. 3638
- A W Repræsentant Lærdalsg. 8[3] [S]
- C Repræsentant Borups Allé 139[3] [L] Gh. 4899
- Chr. Repræsentant Ingerslevsg. 116[2] [V] Eva 2600

Henriksen C V Ø Repræsentant Lombardig. 15[2] [S] Am. 7500
- Eiler Repræsentant Dyssegaardsv. 35 Hell.
- Elof Repræsentant Nørrebrog. 80[4] [N] N 4254y
- Emil Kampmann Repræsentant Kongedybet 23[3] [S] Am. 6588
- Hans H Repræsentant Dalgas Boulev. 72[S] [F] Gh. 1201x
- H J Repræsentant Tomsgaardsv. 25A[1] [L]
- L H Repræsentant Holbergsg. 7[4] [K]
- Ludvig Repræsentant Nørrebrog. 74[4] [N] N 3383
- Carl Restaurator Gl. Strand 46 [K] Cent. 5794 & 14100 Bp. Dannebrogsg. 39A[2] [V] Eva 2462
- Ernst Restaurator Amagerbrog. 34 [S] Cent. 10658 Bp. Norgesg. 1[1] [S]
- H Amund Restaurator Raadmandsg. 37 [L] Tg. 1026
- H J Restaurator Saxog. 6 [V] V 3379
- L A Restaurator Oxford Allé 15 [S]
- Osvald Restaurator Axelt. 1 [V] Cent. 10663 & 10664 Bp. H C Ørsteds V. 19 B[S] [V]
- P Restaurator Valby Langg. Korups Have Valby Vb. 4
- R Restaurator Kong. Nyt. 19 [K] Cent. 10808 & 12564 Bp. I. Kongensg. 4[2] [K]
- J A Revisionsinsp. Ourøg. 40[2] [St] Ryv. 2029v
- Richard Revisor Bredg. 30 [K] Cent. 10041 Bp. N-Farimagsg. 54[2] [K] By 770y
- V Sadelmager & Tapetserer Lipkesg. 6[K] [Ø] Ø 8414y
- C C Sekretær i Universitetskvæsturen Cand. jur. Prinsesse Maries Allé 11[4] [V] Eva 1741
- H Skibsbygmester Hvcensv. 1[3] [S] Am. 2152v
- P Skibsfører Ingolfs Allé 16 [S] Am. 916x
- A Skibsmægler Høeghsmindev. 8 Gjentofte Hell. 2338
- Dagmar Skotøjshdl. Nørrebrog. 110[1] [N]
- H C Skomagerm. Gl. Holte Holte
- J Skomagerm. Strandboulevarden 93 [Ø]
- S E Skomagerm. N-Fasanv. 146 [F] Gh. 550x
- Hans Skrædderm. Bogøvej 2[1] [F] Gh. 1997y
- H M Skrædderm. N-Farimagsg. 35 [K] By 930y Bp. Turesensg. 33[4] [K]
- H P Skrædderm. st. Kongensg. 50[1] [K] Palæ 418x
- M P Skrædderm. st. Kongensg. 63[1] [K] Palæ 2964
- Carlo Slagterm. Marbjergv. 3 Husum
- Einar Slagterm. Fuglebakkev. 89[S] [F]
- Harald Slagterm. Rigensg. 8 [K] Palæ 2969 Bp. L I Brandes Allé 12[1] [V]
- Ove Smedem. Gas- & Vandm. Bogensæg. 4[4] [Ø] Ø 8627
- R V Smørhdl. Jakob Dannefærds V. 1 [V] Cent. 4404
- C P Snedkerm. Istedg. 102[4] [V] Eva 1381
- J Snedkerm. Aaboulevard 23 [V] N 7542
- L S P Snedkerm. Nordlandsg. 5[3] [S]
- O Snedkerm. Gasværksv. 8 [V] V 4538 Bp. Bjarkesv. 8[4] [F] Gh. 3894y
- **Sigurd Henriksen** Snedkerm. Nyhavn 31C [K] Palæ 1993 Bp. Aarhusg. 33[3] [Ø] Ø 3748x
- Vald. Sparekassebestyrer Raadhusv. 23 Charlottl. Ordr. 344
- V N ps. Stabsserg. DM. Aabenraa 35[3] [K]
- N C Stationsforst. Ved Banen Jernbanestationen Gjentofte Gjent. 1300
- Elisabeth Sæbehdl. Gothersg. 157[K.S] [K] By 1249x
- Sven Tegner Dekorationsmaler C F Richs V. 16 [F] Gh. 4595
- Axel Trafikkontrolør v. Statsb. Bustrupg. 5[4] [V] V 9431y
- J Trafikkontrolør v. Statsb. Stationsv. Jernbanestat. Holte Holte 960
- Knud Translatør Carl Johans G. 7[1] [Ø] Ø 1588x
- Anders Tømrerm. Grønrisv. 8 [V] Vb. 710
- Johan Lundbeck Urmager Optiker Landskronag. 6[S] [St] Ryv. 315v

Henriksen Felix Urtekr. Benzonsv. 22 F Gh. 408x
- Folmer Urtekr. Tomsgaardsv. 75 L Tg. 4017 Bp. Pernillev. 13 L
- Niels Urtekr. Strandv. 3 Sø Cent. 10376 & Priv. Ryv. 3276
- Hilmer Varemægler Rysensteensg. 2 V Cent. 1652 & 12225 Bp. Prinsesse Maries Allé 9[4] V V 965x
- J A Viceinsp. Hollænderv. 28[3] V V5740v
- N, Akts., Viktualiehdl. st. Kongensg. 56 K Cent. 8521
- [Viktualiehandl. se till. Afd. VII Fag-Reg.]
- Einer Vinkyper Ø-Voldg. 28[2] K
- N P Vognfabr. (N P Henriksen's Karosserifabr.) N-Fasanv. 32[2] F Gh. 3591x
- Emil Vognmand Schønbergsg. 11 V V 7479
- Niels Vognmand Lykkesh. Allé 11 & 13 V Cent. 5375 & 14406

Henriques E R Bankkasserer Kronprinsensg. 5[3] K
- **Henriques & Bonfils' Eftf.,** F H Bøttzauw Bog-, Papir- & Kunsthdl. Vimmelskaftet 42 K Cent. 1407
- Axel Bogtrykker Forfatter Tuborgv. 5 Hell. Hell. 247
- Alf. Cand. mag. Madvigs Allé 7[3] V Cent. 11278
- Ellen Damelingeriforr. Jagtv. 201 Sø Ryv. 239y
- Michael Direktør Amaliev. 13[1] V Cent. 8618
- Ebba Enkefrue Strandg. 4[1] K Am. 4881
- Ellen Enke e. Vekselerer CF Richs V. 48 F
- Johanne Enke e. Vekselerer Chr. Winthers V. 19 V
- M Enkefrue Frdbg. Allé 44[2] V V1470u
- Marie Enke e. Fuldm. Gl. Kongev. 135 B[1] V
- E & H Frøkner Kronprinsensg. 5[3] K By 3701
- Frederik Gross. (Henriques & Winther) Jægersborg Allé 44 Charlottl. Ordr. 806
- Gustav Gross. Nyhavn 63[1] K Palæ 3069
- **Moritz R Henriques** Gross. Frm. Nørreg. 7 K Cent. 3136 & By 6722 Postkonto 1266
- O Gross. (O Henriques & Co.) Øresundshøj 28 Charlottl. Ordr. 882
- O & Co. Gross. Badstuestr. 17 K Cent. 13601
- Paul Gross. (Moritz R Henriques) Rosenstandsv. 19 Charlottl, Ordr. 1287
- **Richard Henriques** Gross. Hovedrepræsentant for Det Forenede Danske Livsforsikrings-Akts. Hafnia, Forsikrings-Akts. Danske Phønix og Akts. Nordisk Brandforsikring Grundtvigs Sidev. 1[3] V Cent. 2601
- Ruben Gross. (Moritz R Henriques) Rosenstandsv. 11 Charlottl. Ordr. 785
- **Henriques & Winther** Gross. Papir en gros l. Strandstr. 14 K Cent. 2884 & 2885
- **Henriques & Zøylner, Akts.,** Gross. Nyhavn 63[1] K Cent. 7426 Postkonto 1899
- R Hovedkasserer Madvigs Allé 7[3] V Cent. 11278
- CB Højesteretssagf. R. DM. Ny Vesterg. 13 K Cent. 7746 (9-4) Bp. Kronprinsensg. 5[3] K
- Einar Ingeniør Frederiksgaards Allé 5[8] Brh. Gh. 1307x
- Johan Fini kgl. Kapelmusikus Vesterbrog. 53[3] V V 5011y
- Fini Komponist kgl. Kammermusikus R. Slagelseg. 12[4] L Ø 1644x
- Frans Kunstmaler Hardangerg. 5[5] Ø Ø 8027
- Marie Kunstmalerinde MA. Fredh. Kan. 20[2] K By 1520x
- Vilhelm Kunstmaler Chr. Winthers V. 19 V V 3289
- Allan V Læge Østerbrog. 42[2] Ø Ø 6564 Konsultation i Børnesygdomme (1—2)
- O M Læge Dr. phil. Pile Allé 67[1] F V7107
- Arthur Overretssagf. Nybrog. 10 K Cent. 1922 & 14161 Bp. Bernstorffsv. 96 Hell. Hell. 2202
- Ellis H Overretssagf. Ny Vesterg. 13 K Cent. 7746 Bp. Strandg. 4[1] K Am. 4881

Henriques Vald. Prof. v. Univ. Dr. med. M V S. Juliane Maries V. 26 Ø Cent. 10253
- Alb. fh. Proprietær Egernv. 31 F Gh. 6052
- Henny Frøken Rigsdagsstenograf Jacob Erlandsens G. 4[4] Ø Ø 2964y
- **Henriques & Løvengreen's Trikotagefabrikker, Akts.,** Mariendalsv. 46 F Cent. 8601, 8602 & 8603 Postkonto 4241 Telegramadr. „Greenløven"
- Martha Eftf. Trikotagehdl. Østerbrog. 56 Ø Cent. 3518
- C O Vekselerer R. (R Henriques jr.) Krausesv. 3 Ø Ø 2312
- Otto R Vekselerer (R Henriques jr.) N-Farimagsg. 13[3] K By 4347
- **R Henriques jr.** Vekselerer Frm. Højbro Pl. 9 K Cent. 52 Grundlagt 1801
- Walter Holm Vekselerer (R Henriques jr.) Bredg. 74[8] K

Henry's Javalager v. Henry Poulsen Sankelmarksg. 11 V Eva 1533

Henry-Nielsen Bent Gross. (Henry Nielsen) Stockholmsg. 35[1] Ø hemmeligt Nr.
- Poul Gross. (Henry Nielsen) Østerbrog. 102[1] Ø Ø 6373

Hensch E H A Kommunelærerinde Monradsv. 5[1] F
- L F S Kommunelærer Cand. mag. Mathildev. 5[8] F
- Otto Maskininsp. Linde Allé 44 Vanl. Damsø 951

Henschel Kurt Konfekturehdl. Ermelundsv. 98 Gjentofte Gjent. 689 Bp. Jægervangen 3 Gjentofte

Hensé E Havarieksperт Kaptajnløjtn. Strandboulevarden 59[3] Ø Ø 1481y

Henssel-Hansen H Skrædderm. Ellegaardsvænge 23[1] Gjentofte Gjent. 1447

Hentrich O Overassist. Tagensv. 96[1] L Tg. 2544x

Hentze Gudmund Kunstmaler Arendalsg. 7[5] Ø Ø 3108y

Hentzen C J V fh. Overingeniør R. DM. Gothersg. 30[2] K
- Chr. A Overinsp. Joakim Larsens V. 2[1] F Gh. 7117

Henum Einer Overassist. v. KTAS. Gl. Kongev. 135 B[3] V V 4330

Henvig Aage Fabrikant Nansensg. 82 K Cent. 12009 Bp. Rebekkav. 24[1] Hell.

Henze Agnes Enke e. Fabrikant Viggo Rothes V. 39 Charlottl. Hell. 402
- **Brødr. Henze** Skruebolte- og Møttrikfabr. Bragesg. 8 L Cent. 3002, 3045 & 3065 Postkonto 3554 Telegramadr. „Henzebolte"
- 's Emil Eftf., Otto Raff Tapetserer & Dekorator Petersborgv. 6 Ø Cent. 1487 & 4170

Heramb Marie Frøken Forstanderinde Rosav. Klpbg.
- A Frue Forchhammersv. 29[4] V V 5050y
- F J fh. Kontorchef R. DM. Gl. Kongev. 121[4] V V 8474
- Thor Kontorchef Kastelsv. 17[3] Ø Ø6663
- K F J Skibsregistrator Parkvænget 20 Charlottl. Hell. 4023
- Eva Skuespillerinde N-Voldg. 50[2] K
- Vera Skuespillerinde Grundtvigsv. 8 B[4] V V 8509

Herand Kristian Konditor Amagerbrog. 177 S Am. 5705x Bp. Amagerbrog. 232 A[2] S

Herazcek Louise Frøken St. Knuds V. 11[3] V V 6911y

Herberg V Ingeniør Læstedet 7[8] Valby

Herborg G Læge Reservelæge Bispebjergv. Bispebjærg Hosp. L

Herbst Elisabeth Enke e. Ingeniør Gellsv. 15 Holte Holte 135
- W Fotograf Østerbrog. 106 Ø Ø906
- M & C v. Frøkner Østerbrog. 56C[2] Ø Ø 1056y
- J Gross. Vesterbrog. 89[1] V V 8902
- O C Instrumentmager Asmindørødg. 18[8] L

Herby H Manufakturhdl. Enghavev. 62 V Eva 1294

Herdahl Chr. Rich. Blomsterhdl. Dronn. Olgas V. 3[2] F Gh. 3396y

Herdahl's N Bogtrykkeri's Eftf. Pilestr. 52 B K Cent. 4743
- Aage Damekonfektionshdl. (Brødr. Herdahl) C F Richs V. 61[8] F Gh. 7790
- Brødr. Damekonfektionshdl. Frederiksborgg. 42 K Cent. 3469
- Povl Damekonfektionshdl. (Brødr. Herdahl) C F Richs V. 63[1] F Gh. 6776
- Sofus Gross. Damekonfektion Vimmelskaftet 43 K Cent. 15290 Bp. N J Fjords Allé 20[3] V N 1199y
- Agnes Frøken Overassist. Runebergs Allé 15 Søborg Søb. 8
- Charles Redaktør Lyngby Hovedg. 21 Lyngby Lyngby 27
- Aage Smedem. Rebekkav. 22[8] Hell.
- M Smedem. Runebergs Allé 15 Søborg Søb. 8
- Siegfred Smedem. Gas- & Vandm. Kastelsv. 6 Ø Cent. 14433

Herder M Bankbestyrer Clarasv. 9[8] Charlottl. Ordr. 1382y

Herding Caroline M Frøken Gross. (Kbhvns Bestillingskontor) Strandv. Herdinghus Skodsborg Skodsb. 120x
- Julius Kredschef Cand. theol. Frederikssundsv. 25[4] L Tg. 1058y
- Anna F Frøken Tandlæge Pilestr. 50[3] K By 5623v

Herfelt J C A Cand. jur. Sekretær i Justitsmin. Neriev. 7 Hell. Hell. 2172x
- A D Kommunelærerinde Neriev. 7 Hell.
- Maren Andersen Tandtekniker Nejsomhedsv. 11[8] Ø Ø 1062v
- N C Urmager Fyensg. 1[3] N N 2041x

Herforth [Se endv. Heerfordt, Herfurth]
- Poul Assuranceforr. Trondhjemsg. 3[1] Ø Ø 6774
- Dorothea Enkefrue Trondhjemsg. 3[8] Ø Ø 2240
- Else Frue Gl. Kongev. 152 A[3] V V4452
- Knud Overretssagf. Frdbg. Allé 62[2] V V 8316
- **Carl Herforth** Sagfører Kreditf.-Direktør R. DM. Amagert. 19 K Cent. 4452 & 10452 Bp. Østbaneg. 21[2] Ø Ø 602
- Poul Tandlæge Østerg. 13[2] K By 3413

Herfurth E K Forstanderinde Ø-Farimagsg. Kommunehosp. K
- Edel Frøken V-Boulevard 44[2] V By 3277
- Johannes Vekselerer (Aug. Øster's Eft.) Puggaardsg. 11[be] V By 3868

Herger O Frue Bandagist Carlsg. 9 S Am. 463y

Herget Olga Frue Prinsesse Charlottes G. 20[3] N N 165y

Hergett Louise Enke e. Værkmester Rosenørns Allé 33[3] V N 538y

Herhold O F C Stabsofficiant DM. Øresundsg. 17[2] Ø Ø 8720

Herholdt Louise Frue Nyvej 1B[3] V V5616v
- Johan Landsretssagf. Holm. Kan. 9 K Cent. 10176 Bp. Kochsv. 4[3] V Eva 420
- Carl Malerm. Fiolstr. 42[2] K By 1665y

Herholdt-Petersen Carl S Konsulent i Sundhedsstyrelsen Cand. pharm. Carl Bernhards V. 15[8] V Eva 802

Herkules v. Sv. Gørcke Herreekviperingshdl. Gl. Kongev. 33 V V 9130y

Herl B Enkefrue Ingemannsv. 23 V N2335x
- P C Repræsentant Gruts Allé 5[1] Hell. Hell. 3345

Herlak H C Vicegymnastikinsp. Duntzfeldts Allé 14[8] Hell. Hell. 2748

Herlev Th. Overlærer Stægers Allé 22 F Gh. 2301
- V Viceskoleinsp. Kildevældsg. 87[1] Sø Ryv. 127y

Herlev Dampvaskeri ved E Zander Skinderskovv. 31 Herlev Yrsa 7 & Yrsa 127
- Maskinsnedkeri v. Carl Dresler Frederikssundsv. Herlev Yrsa 121

Herlin C Enkefrue Uraniav. 18 V
- A H kgl. Hof-Skrædder (A H Herlin & Co.) Asmussens Allé 1[2] V V 8025
- **A H Herlin & Co.** kgl. Hof-Skræddere Bredg. 6 K Cent. 7603

Herling Ingeborg Skoleinsp. Enghavev. 49 V

Herling A Smedem. Koldingg. 12 Ø Ø 4784 v Bp. Lergravsv. 31⁴ S Am. 7356y
- Edv. Smedem. Vingaardstr. 10 K By 2391y Bp. Korfuv. 7 S Am. 2749y

Herlow Elna Enkefrue Amagerbrog. 120⁴ S Am. 2514y

Herluf H Inspektør Tustrupv. 7² Vanl. Damsø 2092

Herlufsen Carsten Ostehdl. Amagerbrog. 195 S Am. 4764 Bp. Ingolfs Allé 17¹ S

Herløv Peter Gross. Agenturforr. Kong. Tværv. 14 F Gh. 1475y
- F Ingeniør Reersøg. 2³ St Ryv. 860y
- Axel Kontorchef Falkoner Allé 90² F
- Herm. Konvolutfabr. (Konvolutfabr. Hafnia) N-Fasanv. 158¹ L
- Eliza Pianistinde Amalieg. 28³ K Palæ 1627 y
- **Frode Herløv & Co.** Radio en gros Studiestr. 5 K Cent. 12116 & 9369
- F fh. Telegrafbestyrer R. Biens Allé 14¹ S
- Johs. Telegrafkontr. Hollænderv. 20³ V

Herløv-Müller Ludv. C Dyrlæge R. Kongedybet 3³ S Am. 1974v
- Vibeke Sekretær Nørreg. 33³ K By 2330v

Herløv-Nielsen V Gross. Bülowsv. 42 V

Herløw Aage Arkitekt Hallingsg. 35¹ Ø Ø 3352v
- Johanne Kommunelærerinde Forhaabningsh. Allé 18² V
- C Malerm. Njalsg. 75⁵ S Am. 1462

Hermann [Se endv. Herrmann]
- Tage Adjunkt Sproglærer Klokkestien 12ˢ Brh. Gh. 3951x
- Andreas Afdelingschef Ny Carlsberg V. 14¹ V V 6314x
- M Enke e. Hospitalsforv. Sortedamsdoss. 59 Gˢ Ø N 271 v
- Vilhelmine Enke e. Oberstløjtn. Nyvej 3³ V V 2973u
- Axel Forretningsf. Stationsv. 2 Dragør Dragør 184
- C Frue Marskensg. 4⁵ Ø Ø 7227
- F T Frue Graabrødrét. 15² K By 8563
- F Fuldm. i Nationalb. Sølystv. 8 Klpbg. Ordr. 2435
- F Gross. Skinderg. 20¹ K
- M Gross. Fred.d.6. Allé 14³ F Gh. 6186
- H Ingeniør Vodroffsv. 21 B Hh V V 7279
- Niels Ingeniør Cand. polyt. Henrik Ibsens V. 8² V V 5110u
- Einar Klædeskofabr. (De forenede Hjemmeskofabrikker) Margrethev. 11 Holte Holte 153
- Jacques Kontorchef i Skattedir. Cand. jur. Borups Allé 179² Brh. Tg. 2429x
- C J Oxholm Landbrugskand. Andreas Bjørns G. 11ˢ K
- Jacques Manufakturhdl. Hvedev. 9 Brh. Bella 63
- Aage Redaktør Forfatter Mathildev. 18ˢ F Gh. 5668u
- Svend Repræsentant Helgesv. 7¹ F
- H fh. Rodemester Husejer Ermelundsv. 126 Gjentofte Gjent. 697
- E S Sekretær Cand. polit. Strandv. 20A³ St Ryv. 3849
- Aage Sølvvarefabr. (C C Hermann) Annettev. 9 Charlottl. Ordr. 1474
- C C Sølvvarefabr. Frm. Pilestr. 56, 58 K By 2133 & Cent. 9948 Postkonto 773
- I Sølvvarefabr. (C C Hermann) Onsgaardsv. 8 Hell. Hell. 947
- C Trafikkontrolør v. Statsb. Puggaardsg. 5⁴ V By 1721 y

Hermansen Vald. Afdelingschef Vald. Holmers G. 4 St Ryv. 1752y
- G Automobillakerer S-Boulevard 35 V Cent. 14041 Bp. Esbern Snares G. 3¹ V
- C R Blikkenslagerm. Langelandsv. 20A F Gh. 1634x Bp. Ernst Meyers G. 20² V
- **Hermansen & Lannoy** Blikkenslagerm. Gas- & Vandm. Vesterbrog. 29 V Cent. 2745
- L H Blikkenslagerm. Gas- & Vandm. Vesterfælledv. 15 V V 5909y Bp. Jerichausg. 57¹ V

Hermansen Lorentz Bogbinderm. Ø-Farimagsg. 75 Ø Ø 1724x
- L V Bogbinderm. Linnésg. 26 Bb-5 K
- A S P Bøssemager Markv. 18 Brh. Gh. 1896x
- Karl S Dekatør Holmelinsv. 6 Lyngby Lyngby 464
- Max Ekviperingshdl. Manog. 8² St
- M M N Enkefrue Grundtvigsv. 16³ V
- A Forvalter H C Ørsteds V. 39A² V N 862x
- H G Forvalter Rodosv. 20 S Am. 4532
- Thorborg Frue Ribeg. 11¹ Ø Ø 3768x
- Asta Frøken (Hermansen & Lannoy) Prinsesse Maries Allé 1¹ V V 7985
- H Gas- & Vandm. (Hermansen & Lannoy) Brolæggerstr. 13¹ K hemmeligt Nr.
- Carl F Gross. (Thorvald Berg's Eftf.) Tordenskjoldsg. 21² K By 1924x
- Erik Gross. Nyvej 16 V Cent. 10871
- Otto Krogh Gross (Hermansen & Petersen) N-Frihavnsg. 60² Ø Ø 1311v
- & Petersen Gross. Kultorvet 13 K Cent. 10606
- Chr. Hestehdl. Nordlandsg. 10² S Am. 2452x
- Karen Hjemmebageri Tullinsg. 25ˢ V Eva 525
- Th. fh. Hotelejer Gasværksv. 17³ V Eva 259
- H Ingeniør Ordrup Jagtv. 35 G² Charlottl. Ordr. 3301v
- K Frøken Klinik Martinsv. 7 V Cent. 10773
- E Kommunelærer H C Lumbyes G. 22² St Ryv. 1932x
- A Kontorchef i Landbrugsm. R. Islands Brygge 13¹ S Am. 151v
- Wm. Kontorchef i DFDS. Nyelandsv. 88¹ F Gh. 6234
- J H Korrespondent Gl. Kalkbrænderiv. 36¹ Ø Ø 4849u
- Th. Lagerchef Helgesensg. 9³ Ø N 3025y
- W Landskabsmaler Knabrostr. 3³ K
- Victor Mag. art. Buddingev 28 A Lyngby Lyngby 387
- Jens Manufakturhdl. Søborg Hovedg. 39 Søborg Søb. 1219
- J V V Oberstløjtn. R. DM. Slotsholmsg 18ˢ K By 675 y
- Elelia Prokurist N-Frihavnsg. 10¹ Ø Ø 4291v
- Knud Prokurist Løjtn. Vanløse Allé 8 Brh. Gh. 5340 y
- Vald. Redaktør Søbakken 29 Charlottl.
- Einar Repræsentant Godthaabsv. 66¹ F
- H A Repræsentant Grysgaardsv. 16 Brh.
- A Røgerivarer en gros Syndergaardsg. 2 V By 7008
- I Skomagerm. (P Hermansen & Sønner) Lyngbyv. 28 St
- P & Sønner Skomagerm. Lyngbyv. 28 St Ryv. 185x
- L Gotfred Skotøjshdl. Agersøg. 21¹ St
- Chr. Urtekr. Kingosg. 15 V V 600y Bp Carl Bernhards V. 4ˢ V V 7831
- A Værkfører Bispebjergv. 72¹ L Tg. 2239v
- J J Værkmester v. Statsb. Haderslevg. 32³ V V 1879y
- Chr. Ølhdl. Blaagaards Pl. 18 N N 1459y

Hermansson Dagmar Frøken Vodroffsv. 3A¹ V
- Pauline Frue Lotterikollektrice l. Kongensg. 32 K Cent. 7548
- David Tobaksfabr. Ny Østerg. 23 K Cent. 15275

Hermer H C Ingeniør Saxhøjv. 33 Vanl. Damsø 1551

Hermes C A Gross. Gothersg. 151² K By 3916

Hermind Kaj Hdlsrejsende Cæciliav. 25ˢ Valby Vb. 2583

Hermite Louis fransk Gesandt & Minister Kong. Nyt. 4 K Cent. 4645

Hermund Johanne L Kontorist v. Statsb. Gl. Kalkbrænderi V. 30⁴ Ø
- H C Overassist. v. Statsb. Livøg. 11³ St

Hern Chr. Gross. Odenseg. 16¹ Ø

Herner H C fh. Stationsforst. Amagerbrog. 159² S Am. 1788y

Herneth Poul Kommunelærer Jernbanev. 18 Lyngby Lyngby 855

Herning Marie Assist. v. Rigshosp. Vesselsg. 20A⁴ N N 2986x

Herning Paul Prokurist Amager Boulevard 124¹ S Am. 4292x

Herno A C B Assist. Landbrugskand. Dalgas Boulevard 78⁴ F
- C E fh. Klokker Skrivergangen 6³ L
- E Kørelærer Ingemannsv. 11 V N 3720v

Hernøe Edvard Inspektør Strandv. 110⁵ Hell. Hell. 673x

Herold Svend Fabrikant Jernbane Allé 63ˢ Vanl. Damsø 1724
- Magda Frue. Vodroffsv. 55¹ V N 6814
- Vilh. kgl. Kammersanger R. DM. FM. Filippav. 8¹ V V 888x
- Martha Enke e. Læge Klkollektrice Svend Trøsts V. 6¹ V V 3323
- 's Varehus v. S Vilh. Herold Legetøjsuds. Ryesg. 103 C Ø Ø 7554
- Carl Overretssagf. Ny Kongensg. 20 V (10-2) Cent. 5364

Herre-Centralen ved SA Andersen Rantzausg. 23 N N 2511 y
- & Damelingeri-Magasinet Ascot ved Georg Samuel Aaboulevard 11 V N 7872

Herreborg Paula Frue Annonceforr. Maglekildev. 14¹ V Cent. 3223
- Laura Balletdanserinde v. d. kgl. Teater Palæg. 5² K Cent. 9888
- Georg Forretningsf. Solitudev. 3⁴ N N 6043
- C Frøken Nansensg. 96ˢ K By 8467
- Ad. Gross. Palæg. 5² K Cent. 9888
- Th. Guldsmed Frm. Grønneg. 27 K By 2096 x

Herreekviperingshandelen Regent v. Johan Knock Nørrebrog. 186 L Tg. 1490

Herre-Ekviperings Magasinet London ved H K Andersen Jagtv. 105 L Tg. 1509y

Herre-Ekviperingsmagasinet Vester ved C E Jørgensen Saxog. 14 V

Herregaardenes Adresse-Tidende
(Herregaardenes, Proprietairgaardenes og Bøndergaardenes Adresseavis)
Redaktør L F C Christensen
Kontor Værnedamsv. 1¹ V Cent. 2232
Se Fag-Registret under Aviser

Herregaardssmørhuset, Akts. Howitzv. 11, 13 F Cent. 3210 & 3285

Herreholm Henry Restaurator Viktoriag. 11 V V 7949

Herrekonfektions-Forretningen v. A J Albertsen N-Farimagsg. 68-70 By 6496 & By 6497

Herrelingeri Forretningen Smart ved D Sallingbo Absalonsg. 31 V V 2430x

Herrelingeriforretningen Kurant v. Chr. Larsen Njalsg. 34 S Am. 2216
- Perfekt, Albert Rasmussen Amagerbrog. 12 S Am. 579y

Herre-Lingerimagasinet New York ved Peter Petersen Lyngbyv. 30 St Ryv. 3289

Herre-Magasinet Britannia, H O Nielsen Amagerbrog. 112 S Am. 535x
- Duplo v. S Asinoffski & L Schulkin Blaagaardsg. 16 N N 6384

Herremagasinet Amagerbro v. C C Raagaard Amagerbrog. 59 S Am. 1181x
- Derby ved Josef Finkelstein Slotsg. 26 N N 2826
- Goda, Akts., Enghavev. 5 V V 9139v
- Nora v. Labild Friedmann Nørrebrog. 108 N N 3682x
- Osborne ved Harald Andersen Jagtv. 57 L Tg. 1809x
- Oxford ved Vilh. Kruse Aarhusg. 83 Ø Ø 437v
- Palads, Akts., Nørrebrog. 59 N N 3331y
- Sundborg ved I Jacubowitz Amagerbrog. 73 S Am. 6308
- Torben Olsen & Co. Østerbrog. 104 Ø Ø 5187

Herrernes Magasin ved L F Raby Istedg. 64 V V 220x

Herre-Skrædderiet Fix ved F Reusch & A Johansen Blaagaardsg. 11 N N 877

Herreskrædderiet Apollo ved H Schønbaum Torveg. 7 K Am. 5465

Herrig Th. Dampskibsekspd. for Bornholms Dampskibsselskab af 1866 Telegramadr. „Sexogtreds" Allég. 35² F Gh. 2789

Herrild Lisa Frue Thorvaldsensv. 7¹ V

Herring D N Hdlskorrespondent Stockholmsg. 15³ Ø

Herring Knud Inspektør Elmelundev. 4² Brh. ▯ Bella 1410
- HC Urmager Kompagnistr.8S K ▯ By 2092v

Herringe CH Maskinmester Ingemannsv.3B¹ V
- Viggo Tømrerm. Hillerødg. 99² Brh. ▯ Gh. 4043

Herrmann [Se endv. Hermann]
- Karen Enke e. Kommunelærer Livjægerg. 15¹ Ø ▯ Ø 4798u
- R Lædervareforr. St. Peders Str. 49 K ▯ By 2851x
- W A Malerm. Dr. Priemes V. 10S V ▯ V 8756
- Kama Frøken Sekretær Skinderg. 24² K

Herschend A M Frøken Snorresg. 3³ S ▯ Am. 1153 v
- C Gross. Lipkesg. 28⁴ Ø ▯ Ø 7586
- C & Co. Gross. Trikotage en gros Nørreg. 7 K ▯ Cent. 14250, 8232 & 13626 Postkonto 3325
- Poul Gross. H C Ørsteds V. 8S V
- H Kapt. Militærflyver FM. Ved Amagerport 16³ S ▯ Am. 7953
- W Kontorchef v. Statsb. Cand. jur. R. Puggaardsg. 2² V ▯ Palæ 4102
- Ellen Musiklærerinde Halmt. 16³ V ▯ V 3812
- F Revisor Vandkunsten 10 K ▯ Cent. 1465 & 11962 Bp. Halmt. 16³ V ▯ V 3812
- Ebba Frue Sekretær i Overform. Kongensv. 14S F ▯ Gh. 3067x
- Villy Tandlæge Gl. Kongev. 84 V ▯ V 8585 og Nørrebrog. 14¹ N ▯ N 2121

Hersdorf Hugo fh. Kaffehdl. Østerbrog. 56D³ Ø ▯ Ø 3216u
- Karla Translatrice Østerbrog. 56D³ Ø ▯ Ø 3216u

Herseth Marguerite Enke e. Gross. H C Ørsteds V. 20¹ V ▯ V 3268
- Bjarne W Gross. (Marinus Møller & Co.) Madvigs Allé 9S V ▯ V 8393

Hersing Viggo V Assurandør (Assurancefrm. Viggo V Hersing) Dosseringen 52S N ▯ N 5072

Herskind N Hilligsøe Bogbinderm. Blaagaardsg. 14 N ▯ N 1477 y
- 's Chr. Eftf. Gross. Kolonial Sølvg. 38 K ▯ Cent. 4154
- P A Gross. Agenturforr. Gothersg. 156³ K ▯ Cent. 14431 Postkonto 2065
- Grethe Gymnastiklærerinde st. Kongensg. 63² K ▯ Palæ 571
- **Herskind & Wulff** Kedelrensning Amalieg. 41 K ▯ Cent. 8712 P Martinussen Bp. Strandv. 92 Hell. ▯ Hell. 1619 Værkfører H Dannisøe Bp. Kirsteinsg. 9⁴ Ø ▯ Ø 3053v
- A V Kedelsmedeformand Hjortholms Allé 5S L ▯ Tg. 354y
- C Kommunelærerinde Skaaneg. 8² S ▯ Am. 3398 y
- E R fh. Kredslæge Amagerfælledv. 33S S ▯ Am. 1606
- H T Portrætmaler Hollænderv. 17⁵ V
- Marius Skibsfører Høeghsmindev. 47 Gjentofte ▯ Gjent 1310

Herskov J Flytteforr. Nansensg. 21E K
- A Formand Øresundsv. 57A⁴ S ▯ Am. 2710x

Herslev C G Arkitekt Kultorvet 15 K ▯ By 7787 Bp. Dronn. Olgas V. 47¹ F ▯ Gh. 271v
- Inger E Kommunelærerinde Dronn. Olgas V. 47¹ F
- Axel fg. Fuldm. Buddingev. 38 B Lyngby
- Ellen Overassist. u. Magist. Dronn. Olgas V. 47¹ F ▯ Gh. 271v

Herslund Johanne Kommunelærerinde Fuglsang Allé 71 Brh.
- Martin Kommunelærer Cand. theol. Højlandsvangen 52¹ Brh.

Hersom Jul. Boghdl. Kronprinsesse Sofies V. 23² F ▯ Gh. 5016u
- Ebba Frue Fotograf Østerbrog. 78 Ø ▯ Ø 7721
- Poul Organist Dr. Priemes V. 10⁴ V ▯ Eva 563v
- Aage Urtekr. Finsensv. 17 F ▯ Gh. 4912

Herss Dorthea Enke e. Sygekassedir. Korsørg. 35³ Ø ▯ Ø 168v
- N Tømrerm. Valby Langg. 90³ Valby ▯ Vb. 453

Herss Th. Urtekr. Herlufsholmv. 24 Vanl. ▯ Damsø 1666 Bp. Jernbane Allé 82³ Vanl.
- Victor Urtekr. Peter Bangs V. 112 Vanl. ▯ Damsø 1402
- Andreas Vognmand Korsørg. 35³ Ø

Herstad
- **C A Herstad, Akts.,** Gross. V-Voldg. 100 V ▯ Cent. 12486
- Chr. A Gross. Rysensteensg. 14⁴ V ▯ By 8329

Hersted A fh. Vognfabr. Esbjergg. 9² Ø

Hersting Sophie Enke e. Kapt. Østerbrog. 144³ Ø ▯ Ø 1840y
- P Pr.-Løjtn. Baadsmandsstr. 43 K ▯ Am. 8297

Hertel C Frue Vodroffslund 4¹ V ▯ V 6394v
- Gerda Frøken Frdbg. Allé 19A¹ V ▯ V 3315
- Emil Ingeniør Bernstorffsv. 82² Hell. ▯ Hell. 3646
- Harald Ingeniør Cand. polyt. Ny Kongensg. 16A K ▯ By 6334 Bp. Bianco Lunos Allé 4S V ▯ V 1410x
- Vald. Ingeniør Richelieus Allé 7S Hell. ▯ Hell. 3058
- Viggo Ingeniør Cand. polyt. L I Brandes Allé 1³ V ▯ N 2590
- Tage Inspektør v. Folketeatret Danasv. (Vodroffspl.) 15² V ▯ V 7005
- E C Kapt. R. Valdemarsg. 19S V ▯ V 1430y
- HC Kapt. R. DM. Danasv. (Vodroffspl.) 14e V ▯ V 934 y
- Nina Frue Lektor Cand. mag. Valdemarsg. 19S V ▯ V 1430 y
- Aage Skuespiller Stægers Allé 2S F ▯ Gh. 3242y
- Knud Vekselerer (Knud Hertel & Co.) Østbaneg. 11e Ø ▯ Ø 1622
- Knud & Co. Vekselerere Holm. Kan. 20 K ▯ Cent. 12417 & 12437

Herting Ove Gross. Ole Suhrs G. 18² K ▯ By 5890x
- R Gross. (Ivan Olsen's Eftf.) Henningssen Allé 22B Hell. ▯ Hell. 2595
- Emil Prokurist Carl Johans G. 15³ Ø ▯ Ø 2515u

Hertling L G Urtekr. Westend 14 V ▯ V 6395x Bp. Engelstedsg. 21 S

Hertløw J Murerm. Hovedvangen 86 Brh. ▯ Bella 998

Hertoft A T Repræsentant Amager Boulevard 122⁴ S ▯ Am. 4245y

Hertvig Chr. P Direktør A N Hansens Allé 37 Hell. ▯ Hell. 3401

Hertz' Annoncebureau, Albin Hansen Frederiksbergg. 1 A K ▯ Cent. 13022 & 13023
- S O Arkitekt Cand. phil. N-Voldg. 42² K ▯ By 4860
- Poul Bog- & Papirhdl. Nørreg. 35 K ▯ Cent. 3504 Bp. Gothersg. 150³ K ▯ By 5707x
- Poul Bogtrykker (Hertz' Bogtrykkeri) Snorresg. 22 S ▯ Cent. 4022
- J M Cand. pharm. Jernbanev. 23 Lyngby ▯ Lyngby 321
- Svend Cand. jur. Amtsfuldm. Nybrog. 28⁴ K ▯ By 5109x
- Alf. fh. Direktør Cand. polyt. MSH. Østerbrog. 104² Ø ▯ Ø 6690
- E fh. Direktør Fridtjof Nansens Pl. 5⁴ Ø ▯ Ø 2323
- Hans Peter Direktør Rosenv. Allé 43 Ø ▯ Ø 6716
- E H Distriktsing. u. Vandbygningsv. R. Arendalsg. 9¹ Ø ▯ Ø 8532
- Peter Dr. phil. fh. Museumsinsp. Nørreg. 36³ K ▯ By 8632
- Anna Enke e. Gross. Henrik Steffens V. 2² V ▯ V 1976v
- Ellen Enke e. Gross. Ø-Søgade 10³ K ▯ By 4236
- Harriet Enke e. Juvelér Bredg. 37 K
- Irma Enke e. Gross. Gl. Kongev. 127² V ▯ V 2807v
- Johanne Enkefrue Henrik Steffens V. 2¹ V ▯ V 6217v
- Julie Enkefrue Godthaabsv. 83 F
- Lorentse Enke e. Overpostmester Amagerfælledv. 22³ S ▯ Am. 1382 y
- Mary Enke e. Ingeniør Slagelseg. 6³ Ø ▯ Ø 653 y

Hertz Thyra Enkefrue N-Farimagsg. 1¹ K ▯ By 7334
- Valborg Enke e. Gross. V-Voldg. 2² V ▯ By 7906
- Jørgen Fabrikant (A Jørgensen & Co.) Jagtv. 157¹ L ▯ Tg. 2890
- E S C Frue Solsortv. 6 F
- I Frue Dronninggaards Allé Brohuset Holte ▯ Holte 706 y
- Irma Frue Lundsg. 4³ Ø ▯ Ø 7089
- Fanny Frøken Strandv. 108² Hell. ▯ Hell. 797y
- Marie & Gerda Frøkner V-Boulevard 37⁴ V ▯ By 7755
- **Hertz' Frøkompagni, Akts.,** Tordenskjoldsg. 19 K ▯ Cent. 8975 Telegramadr. „Herseed" Direktør Olaf Langermann-Nielsen, Nyvej 10B V ▯ V 8044
- Garveri og Skotøjsfabrik, Akts. Jagtv. 211 S ▯ Cent. 2803 Postkonto 20800
- Brødr. Gross. Lædervarer en gros Kjøbmagerg. 11 K ▯ Cent. 4954 Postkonto 3304
- **Eduard Hertz & Co.'s Eftf.** Gross., Julius M Goldschmidt Overg. n. V. 39 K ▯ Cent. 476 & 12476 Telegramadr. „Torhelm".
- Emil & Co., Akts., Gross. Agenturforr. Tordenskjoldsg. 19 K ▯ Cent. 172
- Frederik Gross. Frederiksborgg. 1 K ▯ Cent. 13252 Postkonto 3247 Bp. Palæg. 4¹ K ▯ Palæ 2892
- Julius Gross. (Brødr. Hertz) Gl. Kongev. 152 Be V ▯ V 2030
- K Gross. (Alfr. C Schrøder & Co.) Østerbrog. 104² Ø
- Kay Gross. Gl. Kongev. 152Be V
- K B Gross. (Martin Hertz) Grønningen 15⁴ K
- Martin Gross. (Frm. Martin Hertz) Grønningen 15⁴ K ▯ Palæ 3265
- Martin Gross. Agenturforr. Frm. Chr. d. 9. G. 6 K ▯ Cent. 4505
- P O Gross. Kompagnistr. 11 K ▯ Palæ 4081 Bp. V-Voldg. 2² V
- S & Co. Gross. Assuranceag. Gammeltorv 18 K ▯ Cent. 714
- Johan Guldsmed (Peter Hertz) Strandboulevarden 27⁴ Ø ▯ Ø 403
- Peter Guldsmed kgl. Hof-Juvelér Frm. Kjøbmagerg. 34 K ▯ Cent. 2216
- Bernhard, Akts., Guldvarefabrik st. Kongensg. 23BD K ▯ Cent. 1286 & 1287
- Georg Guldvarefabr. Ø-Søgade 10³ K ▯ By 5590
- Axel Ingeniør Cand. polyt. Henrik Hertz V. 13 Charlottl. ▯ Ordr. 673
- Erik Ingeniør Emil Slomanns V. 4¹ F ▯ Gh. 7022
- Knud Juvelér (Peter Hertz) Anker Heegaards G. 3⁴ V ▯ By 4603
- Herbert Kapt. i Flaaden R. Vildandeg. 3 K ▯ Palæ 1991
- 's Kartotek Snorresg. 22 S ▯ Cent. 4022
- Ina Kommunelærerinde Smalleg. 22² F ▯ Gh. 75y
- V Kommunelærer Leifsg. 11⁴ S
- Povl Læge Dr. med. Kronprinsesseg. 32² K ▯ Palæ 866 (1-2)
- Valdemar Læge, Reservelæge Øjenlæge Frederiksborgg. 33¹ K ▯ By 5136 (12-1½)
- Gunnar Lærer Cand. theol. Bengtasv. 2 A² Hell.
- Birgitte Maskinafskrivningsbur. Linnésg. 22S K ▯ Cent. 7614 Bp. Frederiksborgg. 26² K ▯ By 7291
- Oskar Overassist. Nøjsomhedsv. 15S Ø ▯ Ø 1369 x
- O Postkontr. i Generalpostdir. Svinget 28³ S ▯ Am. 962y
- H S Provstinde L I Brandes Allé 9² V ▯ N 3984y
- I M fh. Rektor R. DM. Slotsv. 35 Charlottl. ▯ Ordr. 3151
- Ove Repræsentant Sundholmsv. 25⁴ S
- Vilh. Repræsentant Peter Bangs V. 91² Vanl. ▯ Damsø 1010
- W Skomagerm. Kuhlausg. 31S S
- Chr. Slagterm. Strandboulevarden 168 Ø ▯ Ryv. 3555

Hertz Knud Slagterm. Godthaabsv. 53 [F] Gh. 4636 Bp. Gothersg. 152² [K] By 1914y
- Wilhelm Slagterm. Østerbrog. 138 [Ø] Ø 6137 Bp. Ordrupv. 64 Charlottl. Ordr. 718
- Wilhelmine Slagterforr. Finsensv. 47 [F] Gh. 6748 Bp. Falkoner Allé 49¹ [F] Gh. 1191y
- Thorvald Snedkerm. Helsesg. 7¹ [St] Ryv. 2298x
- Robert Tandlæge th. Leder af Poliklinikens Afd. for Tandsygdomme R. st. Kongensg. 40H² [K] Cent. 12271 (10-4) Bp. Bredg. 29¹ [K] Palæ 3823
- Viggo Urtekr. Jagtv. 109 [L] Cent. 12509
- Vilh. Urtekr. Raadhusstr. 10 [K] Cent. 4205 Bp. Vinkelv. 8 Lyngby Lyngby 819
- G Vinhdl. Lyngbyv. 60ˢ [St] Ryv. 1833
- Viggo Vinhdl. Allég. 28 [F] V 2141y
- A Vognmand Husumv. 77Aˢ Husum Bella 550
- **Hertz** Bogtrykkergaarden, Snorresg. 22 [S] Cent. 4022

Hertzog Friedrich Prokurist Skovmindev. 12 Holte Holte 727

Hertzsprung Marie Damekonfektionshdl. Griffenfeldtsg. 35 [N] N 2403y Bp. Aaboulevard 44³ [N]
- Vald. Købmand (Skovshoved Brændselsforsyning) Strandv. 242 Charlottl. Ordr. 370

Hertzum Else Frøken Koncertsangerinde Rysensteensg. 4³ [V] By 2311x
- Poul Kontorchef Carl Johans G. 10¹ [Ø] Ø 8060
- Arnold Repræsentant Flensborgg. 23ᵉ [V] V 2103x

Herudek Carl Pølsefabr. Dronn. Elisabeths Allé 3ˢ [S] Am. 7978x

Hervard Emil Værkfører Vigerslev Allé 74³ Valby
- H P Værkmester v. Statsb. S-Boulevard 61³ [V] V 6886v

Hervel Einar Assist. i K T A S. Samfunds Allé 23² [F] Gh. 3y
- Paul J Bygningskonduktør Goldschmidtsv. 9 Vanl. Damsø 2035

Hervert A H Organist Vesterbrog. 20⁴ [V]

Hervik Jeanne Frue Haarplejehauser Pl. 30² [K] By 532u

Hervil Jens Kommunelærer Vigerslev Allé 36³ Valby Vb. 1259x

Hervit Hans Assist. Ved Vænget 2¹ [Ø] Ø 3255v

Herzberg Alfred Direktør Nyhavn 31³ [K] Cent. 1703

Herzog H Enkefrue Nansensg. 75⁴ [K]
- W Slagterm. Agerlandsv. 40 [S] Am. 4018

Hesager H A Overassist. Frederiksborgv. 31³ [L] Tg. 2384y

Heskier N P Prof. Thorvaldsensv. 18ˢ [V] Eva 2382

Heskjær Chr. Lektor Bille Brahes V. 4⁴ [V] N 1039v

Heskov V T Mekaniker Æbelø g. 27¹ [St] Ryv. 2664x

Hesler Gunhilde Frue Lærerinde Arendalsg. 8² [Ø] Ø 2424x

Heslet H Chr. Assist. v. Polyt. Læreanst. Martensens Allé 15¹ [V] V 2274v

Heslyk Ejner Installatør Vestervang 4B¹ Valby Vb. 2589x

Hesner Rigmor Enkefrue J P E Hartmanns Allé 22 Valby Vb. 855y
- Vilhelm Gross. Cyklehdl. Vesterg. 20 [K] By 3628 Bp. Aarhusg. 35¹ [Ø]

Hess A V Bagerm. Istedg. 119 [V] Cent. 12589
- Carl Christiansen Bygningskonduktør Horsebakken 14 [L]
- Ella Enkefrue Norsv. 6A³ [V] V 974u
- Laura Enke e. Kontorchef Strandv. 3² [St] Ryv. 329x
- Elise P Etatsraadinde Stockholmsg. 25¹ [Ø] Ø 1727x
- **C M Hess' Fabrikker, Akts.**, (Vejle) Eneudsalg i Kjøbenhavn af Støbegods ved Matthissen & Dittmann Bredg. 20 [K] Cent. 972 Sjællandsafd. for Centralvarme m. m. Bredg. 20 [K] Cent. 7720 Postkonto 21180

Hess Inga Frue Gardes Allé 26 Hell. Hell 2650
- A Hovedbogholder Ternev. 2 B² [F] Gh. 4612
- Christian Ingeniør Lemnosv. 22¹ [S]
- **J S Hess & Søn's Jernstøberi & Fabrik, Akts.**, Middelfart, Eneudsalg N-Voldg. 10 [K] Cent. 10443
- Emil Repræsentant Svanholmsv. 16ˢ [V] V 7109
- Paul Sagfører Cand. jur. Gammeltorv 16 [K] Cent. 13634 & 13654

Hess-Petersen H j. Landsretssagf. Skinderg. 20 [K] Cent. 1905 Bp. Baunegaardsv. 76 Hell. Hell. 4065
- Aa. Tandlæge Pakeg. 8 [K] Palæ 1187 Bp. Strandv. 217 Vedbæk Vedbæk 133
- Karin Translatrice Baunegaardsv. 76 Hell, Hell. 4065

Hesse E R M Manufakturhdlske Aarhusg. 50 [Ø]
- Georg Repræsentant Under Elmene 16² [S]
- Rudolf Sproglærer Vesterbrog. 17² [V]
- Eva 1540

Hessel Hilma Enke e. Vekselerer Marielystv. 1¹ Vanl. Damsø 1881
- N G Maskinm. Stationsv. Skodsborg Skodsb. 76
- Karen Frue Protokolsekr. i Rigsdagen FM. Svinget 14⁴ [S] Am. 5873
- C P Viceinsp. Ejderstedg. 4ˢ [V] Eva 1547

Hesselberg Ernst Artillerimester Overg. o. V. 62ˢ [K] Am. 5647y
- A Bogbinderm. Hauser Pl. 16 [K] By 1132
- J H Hdlsrejsende Guldborgv. 6³ [F]
- Amalie Kommunelærerinde Jernbane Allé 81² Vanl.
- Otto Kunsthdl. Gl. Kongev. 119ˢ [V] V 7319 Bp. Svanev. 8¹ [L]
- F Mekaniker Henrik Rungs G. 2¹ [N]
- E Murerm. Overg. o. V. 32 [K]
- Holger E Prokurist Jernbane Allé 93³ Vanl Damsø 1925
- V Regnskabsf. Rolighedsv. 22² [V] N 3174u
- Aage Repræsentant Aagade 124³ [L]
- Ulrik Repræsentant Hildursg. 15ˢ [St]
- I Værkmester Øresundsv. 69 [S] Am. 2961y

Hesselberg Andersen A Gross. Jakob Dannefærds V. 1⁴ [V] N 7757

Hesselbo Gunner Kunstmaler Vesterfælledv. 8² [V] V 9250u
- C Aug. Overassist. Cand. pharm. Herman Triers Pl. 4⁴ [V] N 2035y
- Ebba Skuespillerinde Herman Triers Pl. 4⁴ [V] N 2035y

Hesseldahl Marianne Enkefrue Klkollektrice Malerinde Bülowsv. 3¹ [V] V 5467y
- V C Købmand Roskildev. 45 B¹ Valby

Hesselgren P Arkitekt Strandlodsv. 113 [S] Am. 6129

Hesselholdt A M Bogtrykker Pilestr. 74¹ [K]
- K F V Bogtrykker Pilestr. 74¹ [K]
- Aage Kommunelærer Rosenørns Allé 39³ [V]
- G A Prokurist Lyngholmv. 25ˢ Vanl. Damsø 1292
- J V Snedkerm. Pilestr. 74¹ [K] By 7098

Hessellund Herluf Læge Gardes Allé 1¹ Hell. Hell. 3777
- Ole Skoleinsp. Mariendalsv. 75² [F] Gh. 1294x

Hesselvig Wilh. Montør Lyøvej 21³ [F] Gh. 5558y
- N C Trikotagehdl. Tagensv. 89 [L] Tg. 1477v

Hessen Ida Bogholderske Florsg. 3² [N]
- V Frue Strandboulevarden 104³ [Ø]
- Jul. fh. Lærer DM. Skotterupg. 3³ [L] Tg. 1188x
- Adolph Repræsentant Annasv. 4³ Hell. Hell. 2354x
- Emil Sekretær u. Magist. Cand. jur. Nørrebrog. 15 A² [N] N 4536x

Hessen-Schmidt Bent Gross. N Jespersens V. 8³ [F] Gh. 5686v

Hessing John Direktør Vestervang 2A² Valby Vb. 2609x
- Mogens Ingeniør Repræsentant Hobrog. 15³ [Ø] Ø 2115y

Hessner H M Overbetj. Sindshvilev. 11A¹ [F] Gh. 3061
- Sv. Aa Prokurist Højmosev. 8¹ Emdrup Søb. 186
- Halfdan Skotøjsfabr. Rorholmsg. 2A [K] Palæ 2502

Hestbech Ulrich Cand. pharm. Strandboulevarden 8⁴ [Ø] Ø 2741x
- Tage Prokurist N-Frihavnsg. 19² [Ø] Ø 155x
- Maja Frøken Sygegymnast Borups Pl. 26² [L] Tg. 358v
- E S Translatør Frederiksborgv. 55¹ [L] Tg. 3762v

Hestbek T C Bogholder Vanlose Allé 14B³ Brh.

Hestbæk A Ligkistefabr. Blaagaardsg. 29 [N] N 3593

Hestehauge C Malerm. Tuborgv. 136 Hell. Hell. 2612

Hestens Værn Schønbergsg. 17 [V] Cent. 13500 se Afd. V Real-Register

Hetler Tommy Repræsentant Italiensv. 45ˢ [S] Am. 5117

Hetmar Fransiska Enkefrue Peder Skrams G. 10¹ [K] By 3289
- H M Maskinfabr. (P M Hetmar) Peder Skrams G. 10ˢ [K]
- P M Maskinfabr. Frm. Peder Skrams G. 10 [K] Cent. 5141 & 5142
- B Johs. Møllebygger Rodosv. 17 [S] Am. 2575

Hetoft Aage Madsen Forfatter Grenaag. 10³ [Ø]

Hetsch Franz H Antikvarboghdl. Holm. Kan. 24 [K] By 5090x
- Stefan Overretssagf. Schønbergsg. 15³ [V] V 7271

Heuckendorff M C Kommunelærerinde Upsalag. 10² [Ø] Ø 145v

Heurlin J Kunstvæverske Godthaabsv. 54¹ [F] Gh. 3681y

Heuser Mogens Afdelingsleder Kornblomstv. 5ˢ [S]
- Marie Enkefrue Fredensv. 6 Charlottl. Ordr. 158
- Charlotte Frue Vældegaardsv. 11 Gjentofte Gjent. 1145
- 's Kunsthdl. Bredg. 69 [K] Cent. 6772 & Palæ 672
- Einar Kunsthdl. Vardeg. 21³ [Ø] Ø 7036v
- Viggo Landsretssagf. st. Kongensg. 68 [K] Cent. 1691 & Priv. Palæ 300
- Akts., Bredg. 69ˢ·¹ [K] Cent. 6772 & Palæ 672 Postkonto 369

Heuss Alb. Rentier Under Elmene 14Aᵉ [S] Am. 7723

Hey Max Direktør Maglemosev. 16 Charlottl. Hell. 1758
- Povl Direkt. Skjoldgaardsv. 8 Charlottl. Ordr. 843
- Vald. Fabrikant Cand. pharm (Edvard Arnhof's Eftf.) Odensg. 12³ [Ø] Ø 6692
- A Glarm. Husumv. 94 Husum
- Ebbe Gross. Strandboulevarden 35¹ [Ø] Ø 7628
- Kristine Konsulinde Stockholmsg. 41ˢ [Ø] Ø 5495

Heyde [Se endv. Heide]
- Herluf Agenturforr. Svinget 23¹ [S] Am. 1765y
- 's Bogtrykkeri Pilestr. 8 [K] Cent. 6522
- Knud Gross. Dronningensv. 7¹ [F] Gh. 7196
- Skjold Gross. Agenturforr. Ahlefeldtsg. 16 [K] Cent. 14639
- 's Kontorforsyning Dronningensv. 7 [F] Gh. 7196
- Rigmor Operasangerinde Ny Kongensg. 4⁴ [K] By 5053 y
- Georg Overregissør DM. Ny Kongensg. 4⁴ [K]
- Hjalmar Repræsentant Julius Thomsens G. 18³ [V] N 7266
- Albert Skuespiller Ny Kongensg. 4⁴ [K]

Heydorn Addy Frue Strandv. 123 Hell. Hell. 1683y

Heye Ole Gross. Kjøbmagerg. 67, 69 [K] Cent. 12738 Bp. st. Kongensg. 59² [K] Palæ 3078

Heyerdahl Catharine Kunstmalerinde Halls Allé 1⁴ [V] V 5639y

Byer i Udlandet, kendte under flere Navne se Bind 2, Afd. IX.

Heyerdahl C Overlæge Dr.med. Godthaabsv. 58² F ☎ Gh. 431 (12-1, Fred. 6-7)
Heyman [Se endv. Heimann, Heymann]
- Gregers Bogholder Bülowsv. 14A V
- Aage Fabrikejer Bregnegaardsv. 7 Charlottl. ☎ Hell. 1807
- Ellen Frue Hovmarksv. 4 Charlottl. ☎ Ordr. 450
- Ingeborg Frue st. Kongensg. 8² K ☎ Palæ 3960
- E Frøken Bredg. 72 K ☎ Palæ 1583 x
- O, A & D Frøkner Bredg 33² K ☎ Palæ 891
- W P Gross. Bülowsv. 14A V ☎ V 4717
- Philip W, Akts., Konservesfabr. Strandboulevarden 130 Ø ☎ Cent. 6145
- Arne Sekretær Frederikkev. 6¹ Hell. ☎ Hell. 579x
- P M Sekretær i Finm. Revisor Vesterbrog. 161³ V

Heymann [Se endv. Heimann, Heyman]
- **Heymann Bloch & Co., Akts.,** Fabrikanter Kultorvet 4 A K ☎ Cent. 6828 Postkonto 2357
- Alfred Gross. (Heymann & Co.) Hellerupv. 22¹ Hell. ☎ Hell. 145y
- & Co. Gross. Hellerupv. 22 Hell. ☎ Hell. 145y

Heyn Johan Snedkerm. Blaagaardsg. 21D N ☎ N 2138v Bp. Nørrebrog. 41³ N
Hico v. W Hydemark Farver en gros Turesensg. 6 K ☎ Palæ 4209
Hiesiger Erich Prokurist Langesund 4¹ St ☎ Ryv. 3685
High life ved Knud Sørensen, Herrelingerihdl. Vesterbrog. 82 V ☎ V 467
Hilaire Marie Frue Tandlæge V-Voldg. 90¹ V ☎ By 7015
Hilarius-Kalkau [Se endv. Kalko]
- A Enkefrue Sagasv. 6² V ☎ V 5180v
- E Kørelærer Dosseringen 18 N ☎ N 3481 Bp. Overg. n. V. 39³ K
- O fh. Proprietær Sigridsv. 1A¹ Hell.

Hilbert Frederik Bogholder Søllerødg. 32³ L
- Aage Cand. jur. Sekretær i Justitsm. Svanholmsv. 18² V ☎ V 6898v
- J P Ovnsætter Struenseg. 41³ N ☎ N 254x
- Emil Sagfører Pile Allé 37¹ F ☎ Eva 2402
- 's Smede- & Maskinværksted, Akts., Østbaneg. 181 Ø ☎ Cent. 1916 & Ryv. 3316
- H P Stud. jur. Pile Allé 37¹ F ☎ Eva 2402

Hilborg Johan Underdirektør St. Knuds V. 29 V ☎ V 3470
Hildan Hans Gross. Frugthdl. Oehlenschlægersg. 78ˢ V ☎ V 7276
Hilde Axel W Sproglærer Kirsteinsg. 4⁵ Ø
Hildebjørn Hans Købmand Birkev. 9 st. Magleby ☎ Magle 5
Hildebrand [Se endv. Hildebrandt, Hillebrandt]
- J E Kommunelærer Næsbyholmv. 24 Brh. ☎ Bella 168
- Lilja Frøken Violinistinde N-Frihavnsg. 57² Ø ☎ Ø 3236 y

Hildebrandt [Se endv. Hildebrand, Hillebrandt]
- Henry Bagerm. Ved Sønderport 1¹ S
- Mathias Billedhugger Fuglevadv. 62 Lyngby
- Carsten Cand. polit. Enghave Pl. 25² V ☎ V 1982
- J V F Dameskrædderinde Eckersbergsg. 11 Ø
- Jørgine Enke e. Malerm. Bækkeskovv. 8¹ Brh.
- M Enke e. Ingeniør (Anton J Hildebrandt's Enke & Søn) Enghave Pl. 25² V ☎ V 1982
- Marie Enke e. Instrumentmager Magstr. 20¹ K ☎ By 5743y
- Sara Etatsraadinde Mariev. 18 Hell. ☎ Hell. 1871
- Jacob Fuldm. Ved Grænsen 17 Vanl. ☎ Damsø 358
- Joh. Gross. Vodroffsv. 58³ V
- Sigurd Gross. Annoncebureau St. Peders Str. 29² K ☎ Cent. 12412 & By 6680 Postkonto 22225
- Carl A Ingeniør Cand. polyt. Havneg. 43² K ☎ By 7601
- Kaj A Ingeniør Frederiksborgg. 39⁵ K ☎ By 2490x

Hildebrandt E Ligkistemag. Dannebrogsg. 4 V ☎ V 8525 Bp. Frydendalsv. 1ˢ V ☎ V 612u
- 's Anton J Enke & Søn Malerforr. Nygaardsv. 12 St ☎ Ryv. 2221 Postkonto 2254
- I H Manufakturhdl. (Danske Tekstilfabrikkers Uds.) Lyngby Hovedg. 54 Lyngby ☎ Lyngby 9
- F Porcelænsmaler Kronprinsesseg. 28 K ☎ Palæ 1677
- E Radioforhdl. Vodroffsv. 58³ V ☎ N 5772
- J F I Stabsofficiant DM. Baadsmandsstr. 43 K ☎ Am. 5051y
- Poul Tandlæge Bredg. 34² K ☎ Palæ 2891 & Priv. ☎ Palæ 1866y (12—4)

Hildebrandt Jørgensen Jenny Enkefrue Westend 30ˢ V ☎ V 7539
Hildebrandt-Sørensen C Maskinfabr. Ingeniør Hvalsøv. 50 Brh. ☎ Bella 930
Hildesheim G Frue Strandboulevarden 114² Ø ☎ Ø 112y
Hildestad C A Postassist. Norgesg. 48² S ☎ Am. 3741u
Hildested Einer Kasserer Olgasv. 27 Vedbæk ☎ Vedbæk 26
Hildingsen Axel Musiker Odenseg. 9⁴ Ø ☎ Ø 539y
Hildorf Kaj Bankassist. Ved Skansen 5⁴ S
- S W P Bankassist. Løjtn. Dyvekes Allé 11 S ☎ Am. 6609
- J H Stabsofficiant i Generalst. Aaboulevard 55³ V ☎ N 6722

Hilfling Gudrun Frue Gymnastiklærerinde Italiensv. 54 S ☎ Am. 6421
Hilge Th. Chr. Skrædderm. (H Sørensen & Søn) Christholmsv. 33 Klpbg. ☎ Ordr. 1452
Hilk A T Stabsserg. DM. Rødkildev. 62 Brh. ☎ Gh. 3495v
Hilker Ernst Bogholder Njalsg. 28 A⁴ S
- Meta Enkefrue Frijsenborg Allé 72³ St ☎ Ryv. 1454x
- G L B Landsretssagf. Cand. jur. Vesterg. 26¹ K ☎ By 3108 Bp. Bendzv. 4² Vanl. ☎ Damsø 1727

Hilkier K O Kunstmaler Holbergsg. 7 Atelieret K ☎ By 5607x
- U A Malerinde Holbergsg. 7 Atelieret K
- W Statskontrolør Webersg. 11ˢ Ø

Hill E F Gross. Agenturforr. Hesseløg. 5³ St ☎ Ryv. 2257
- Elisabeth Enkefrue Kommunelærerinde Sproglærerindé Havdrupv. 14¹ Brh. ☎ Bella 1086

Hill-Madsen F Kontorchef Ægirsg. 70ˢ L ☎ Tg. 4351y
- J C Skibssmed & Maskinfabr. N-Frihavnsg. 106³ Ø ☎ Ø 1280y

Hillbrandt Robert Vinhdl. (Carl Schiødt's Eftf.) Hartmannsv. 81 Charlottl. ☎ Hell. 2448
Hillebert B Bagerm. Prins Jørgens G. 4 B N ☎ N 2017y
Hillebrandt [Se endv. Hildebrand, Hildebrandt]
- M Frue Falkoner Allé 19² F ☎ Gh. 7456
- H P Ingeniør Løjtn. Istedg. 3² V ☎ V 3566
- Gerhard H Repræsentant Abel Cathrines G. 31⁵ V
- Carl Skuespiller St. Hans G. 9⁵ N

Hilleman Otto Gross. Peter Bangs V. 157 F ☎ Damsø 1977
Hillemann-Jensen Frederikke Enkefrue Nordre Allé 4 Valby ☎ Vb. 599x
Hillers S T Ingeniør Torveg. 22¹ K
Hillersborg S J fh. Overlærer Islandsv. 25 Lyngby
Hillerup Anna Enke e. Overretssagf. Evaldsg. 6² N ☎ N 3932x
Hillerød Savværk af 1926, Akts., Bispev. 1 L ☎ Cent. 67 Postkonto 25452
Hillerødgades Folkekøkken, A Dahl-Jørgensen Hillerødg. 23 L ☎ Tg. 2510
Hillestoft Sofie Enke e. Stationsforst. Kassererske Godsbaneg. 2³ V ☎ V 5971x
- Axel Repræsentant Fredensborgg. 14ˢ L

Hillestrøm H Urtekr. Bagsværdsv. 4 Lyngby ☎ Lyngby 822
Hillig H Sekretær Ved Klosteret 5⁴ St
Hilliger Rob. Arkitekt Ny Vesterg. 5³ K ☎ By 525y
Hilligsøe Otto E V Assurandør Eskildsg. 33ˢ V
- B Frue N-Fasanv. 6² F ☎ Gh. 2833
- , Køedt & Co. Gross. Manufaktur Kjøbmagerg. 42 K ☎ Cent. 680

Hilligsøe Brinck Translatør Prokurist i Handelsb. Islands Bryggc 29⁵ S
Hilligsøe Pedersen Peder Kunsthdl. Amagerbrog. 29C⁴ S ☎ Am. 5746v
Hillmann P Kurvemøbelfabr. Lindegaardsv. 40 Charlottl. ☎ Ordr. 2333 Bp. Smedeg. 7² N
- Oskar Malerm. Pilestr. 52 K ☎ By 7189 Bp. f. Strandstr. 8³ K

Hillum Aksel E Repræsentant Borups Allé 20¹ L ☎ Tg. 2548x
Hilmand F Forretningsf. Linnésg. 28⁴ K ☎ By 6333
- O Gross Gammeltorv 24 K Bp. Amagerbrog. 149² S
- Aug. Prokurist Amagerbrog. 149² S ☎ Am. 6070

Hilmark Bernh. Bogholder Helgolandsg. 9² V ☎ V 494u
Hilmer Ove Assist. v. Statsb. Phistersv. 4 Hell. ☎ Hell. 2258
- Børge Blomsterhdl. Vesterbrog. 11 A V ☎ Cent. 10651 & 13857 Postkonto 2904
- Povl Fuldm. Fredensv. 37¹ Charlottl. ☎ Ordr. 1169
- H A Overlærer Teglgaardstr. 13² K

Hilming L M Repræsentant Njalsg. 20ˢ S ☎ Am. 3111y
Hilsborg Rasmus Malerm. H P Ørums G. 33¹ St ☎ Ryv. 1201
Hilsdal E Frue Blomsterhdl. Reykjaviksg. 4 S ☎ Am. 5590
- Egon Bogholder Snorresg. 7⁵ S

Hilskov C Skotøjsrep. Baggesensg. 18 N ☎ N 2598x
Hilsted Einar Afdelingsbestyrer i Sparek. Bülowsv. 38ˢ V ☎ N 7441
Hilstrøm C V Guldsmedem. Nørrebrog. 156 L ☎ Tg. 976x
Hilsøe Arne Havebrugskandidat Overassist. v. Solbjerg Kirkeg. Dronningensv. 17ˢ F ☎ Gh. 2405
- Hans Kunstmaler N-Fasanv. 48² F ☎ Gh. 646v

Hilton W A Afdelingschef Brodersens Allé 6 Hell ☎ Hell. 2176
Hilving O Bagerm. Glimv. 24 Hvidovre Valby ☎ Hvidovre 110
Hilvod Dyveke Modehdl. Vesselsg. 2 N ☎ N 1338x
Himmelstrup O Cand. polit. Sekretær Lektor v. Landbohøjsk. MF. R. Falkoner Allé 26B³ F ☎ V 4263
- Otto Kriminalassistent i Statspol. FM. Forchhammersv. 33² V ☎ Eva 540
- B Salgschef Dalgas Boulevard 117² F ☎ Gh. 2702

Hincheldey Ludv. Thehdl. Gross. (A C Perch's Thehandels Eftf.,) Nansensg. 45⁴ K ☎ By 908x
Hincheli R Trætøjshdl. (C J Thuesen's Eftf.) Njalsg. 12² S
Hindahl H Assist. v. Statsb. N J Fjords Allé 5¹ V
Hindberg Alb. Hdlsgartner Rødager Allé Rødovre Valby ☎ Rødovre 45
- Sigrid Kommunelærerinde Nybrog. 26ˢ K ☎ By 5976
- Viggo Kommunelærer Humlebækg. 13¹ L
- Chr. Malerm. Taarbæk Strandv. 108A Klpbg. ☎ Bell. 133

Hindborg Otto Kommunelærer Rødkildev. 34 Brh. ☎ Gh. 5351x
- Sigrid Creutz Skuespillerinde Rahbeks Allé 2A⁴ V ☎ V 3037

Hindenburg C Ahlefeldt- Direktør Strandv. 143¹ Hell. ☎ Hell. 1101
- A Frøken Frederiksdalsv. 19 Lyngby ☎ Lyngby 53
- 's Eftf. Gross. Tømmer en gros Baadsmandsstr. 22 K ☎ Cent. 1627 & 6269
- H & Co. Gross. Frederiksborgg. 42 K ☎ By 7420
- Holger Gross. Cand. polyt. (H Hindenburg & Co.) Nørrebrog. 44⁴ N
- H Overretssagf. st. Strandstr. 21 K ☎ Cent. 1784 Postkonto 307

Hindhede Kathrine Enkepastorinde Holger Danskes V. 58ˢ F ☎ Gh. 5522u
- K Ingeniør Cand. polyt. Rosenørns Allé 18 V ☎ Cent. 909 Bp. Frdbg. Allé 10³ V ☎ V 7826

Hindhede M Læge R. Frdbg. Allé 28³ V ▯ V 7395
Hindhøj Fred.Snedkerm.Nordtoftev.8 Søborg ▯ Søb. 865
Hinding Cai Bankassist. Østerled 3³ St ▯ Ryv. 4
- Emil Bryggeriinsp. Margrethev. 18 Hell. ▯ Hell. 1217
- Emma Enkefrue Højdevangs Allé 3³ S
- Ingeborg Enke e. Gross. Strandparksv. 14ˢ Hell.
- Maja Enke e. Direktør Østerled 3³ St ▯ Ryv. 4
- O Fuldm. Wichesv. 9 Hell.
- Johan Justitsr. Læge C L Ibsens V. 9 Gjentofte ▯ Gjent. 1330

Hindsberg L T Frue Danselærerinde Trunnevangen 9¹ Charlottl. ▯ Ordr. 1050
- E Frøken Jægersborg Allé 39⁴ Charlottl. ▯ Ordr. 2228
- Kristian Guldsmed Frederiksborgg. 36 K ▯ By 572 Bp. Kirkev. 9 Charlottl. ▯ Ordr. 312
- K J Kommunelæge Jernbane Allé 97¹ Vanl. ▯ Damsø 44 (2½-3½, Onsd. 7-8)
- **Hindsberg** Pianofabr. kgl. Hofleverandør (Ludv. Wulff's Eftf.) Bredg. 34 K ▯ Cent. 3008 Grundlagt 1853
- E Pianofabr. Bredg. 34³ K ▯ Palæ 2625 Sommerbp. Øresundshøj 8 Charlottl.
- Poul Repræsentant Trunnevangen 9¹ Charlottl. ▯ Ordr. 1050
- Holger Skotøjsfabr. Jægersborgg. 31 L ▯ Tg. 1462y
- J Skotøjsreparatør N-Voldg. 96 K ▯ By 5114y

Hindsbo L Vulkanisør Holbergsg. 16¹ K
Hindsbøl Peter elektr. Install. Nørrebrog. 50 N ▯ Cent. 4149 Bp. Herlufsholmsv. 35ˢ Vanl. ▯ Damsø 1124
- Karla Manufakturhdl. Jernbane Allé 94 Vanl. ▯ Damsø 895 Bp. Høgholtv. 16ˢ Vanl.

Hindsdal Frederikke Enkefrue Valby Langg. 196ˢ Valby
Hindse-Nielsen J Hdlsgartner Smalleg. 30² F
- Svend Læge Reservekirurg Højdev. 50 S ▯ Am. 8437

Hindsgaul Ferd. Fabrikant (Butiksmontøren) Chr. d. 9. G. 6³ K ▯ By 6422
- Emilius Kartoffelhdl. Fiskedamsg. 11³ Ø
- Niels Skibsfører Krausesv. 21³ Ø ▯ Ø 3909y

Hindsholm Arne Gross. Jensløvsv. 1² Charlottl.
Hindskov Robert Kontrolør u. Rodeforv. Strandboulevarden 125³ Ø ▯ Ø 7300
Hindslev Victoria Manufakturhdl. Blegdamsv. 68 Ø ▯ N 5401
Hindsø L M Blikkenslagerm. Gas- & Vandm. N-Fasanv. 29¹ F ▯ Gh. 2605
Hinge K H Kaffehdl. Frederikssundsv. 141 Brh. ▯ Bella 760 Bp. Højlandsvangen 20 Brh.
- J Korpsofficiant DM.R.Allé g.14 F ▯ V 7911
- H Snedkerm. Englandsv. 353 Kastrup ▯ Kastrup 412

Hingel Anna Frue Urbansg. 5⁴ Ø ▯ Ø 7239
- Emmy Frue Nyelandsv. 71³ F ▯ Gh. 7714

Hingeley E F Direktør Tranegaardsv. 73 Hell.
Hingsberg O M C Arkivar Backersv. 14¹ S
- H E Cigarhdl. Borgerg. 9 K

Hingstrøm P E Direktør Viggo Rothes V. 16 Charlottl. ▯ Hell. 2980
Hink Chr. J F Bogholder Kastrupv. 18¹ S
Hinné Adèle Frøken Odenseg. 2² Ø
- F I & Co. Ingeniører Reventlowsg. 10 V ▯ Cent. 13963
- F J C Overingeniør Beringsv. 7¹ F

Hinnum C Buntmager Gasværksv. 4 B V ▯ V 4677 Bp. Aalholmsv. 48ˢ Vanl. ▯ Damsø 824
Hinrichsen [Se endv. Henrichsen, Henriksen]
- Enrique Afdelingschef Carl Bernhards V. 15 Aˢ V ▯ V 4028
- H J Arbejdsmand M.F. Postadr. Rigsdagen K
- A Bogholder Skærsommerv. 3 Klpbg.
- Steen Bogtrykker (Cervus Pressen) Tesdorpfsv. 52 E ▯ Gh. 877
- F Direktør Blegdamsv. 118ᵃ Ø

Hinrichsen Anna Enkefrue Krusemynteg. 26³ K ▯ Palæ 3734
- Caroline Enkefrue Olufsv. 19 Ø
- Johanne Enke e. Landskabsmaler Tesdorpfsv. 52 F ▯ Gh. 877
- M Frue N-Farimagsg. 35⁴ K ▯ By 3822
- H C Husejer Carl Bernhards V. 13ˢ V ▯ V 9713
- Alfred fh. Isenkr. Eivindsv. 23 Charlottl. ▯ Ordr. 1598
- K O Konstruktør C L Ibsens V. 27 Gjentofte
- H H Malerm. St. Hans G. 16² N ▯ N 475
- S Chr. Marineingeniør Østerbrog. 56 B² Ø ▯ Ø 4761x
- **Chr. Petersen Hinrichsen** Murerm. Østerbrog. 78¹ Ø ▯ Cent. 4257 & 6985
- Aage Overinsp. Kanslerg. 1² Ø ▯ Cent. 13839
- K Prokurist Kaalundsg. 6² V ▯ V 6972y
- Kirstine Trikotagehdl. Østerbrog. 116² Ø ▯ Ø 6897
- Aage Petersen Vekselerer Østerbrog. 72 Ø ▯ Cent. 3919 & 13237 Bp. Østerbrog. 50³ Ø ▯ Cent. 14311

Hinriksson E Disponent Sundholmsv. 47ˢ S ▯ Am. 2469
Hinsch H Ingeniør Tjørnev. 22 Lyngby
Hinstrup Helga Parfumehdl. Strandv. 175 Hell. ▯ Hell. 2273
Hintsche Gottlieb T Repræsentant Islands Brygge 19³ S ▯ Am. 3912
Hintz Georg fh. Herreekviphdl. Mellemvangen 49¹ Brh.
- Holger Ingeniør Vodroffslund 1³ V ▯ Eva 488
- K Manufakturhdl. (Rayon) Mynstersv. 13² V
- Peter Restaurator Strandv. 85 St ▯ Cent. 5654 & Ryv. 1525

Hintze Minna Cand. jur. Berggreensg. 30¹ St
- Chr. A Dommerfuldm. Cand. jur. Dronninggaards Allé 13 Holte ▯ Holte 1001
- Charlotte Enkefrue Istedg. 3⁴ V ▯ V 4397
- Sofie Enkefrue Guldbergsg. 107ˢ N ▯ N 2206y
- Helga Frue Tranegaardsv. 59¹ Hell. ▯ Hell. 3987
- Chr. Malerm. Berggreensg. 30 St ▯ Ryv. 1877
- Vilhelm Museumsinsp. R. Rudersdalsv. 5 Holte ▯ Holte 1062
- C Urtekr. Dybensg. 2 K ▯ By 8110

Hinz M C Frue Gl. Kongev. 133⁴ V ▯ V 2448 x
- A S Kunsthdl. Vølundsg. 17ˢ L ▯ Tg. 3978y
- Edith Frøken Lærerinde Gl. Kongev. 133⁴ V ▯ V 2448x

Hinze F W & H Dampskibseksp. Vesterport V ▯ Cent. 14155 & 14156
- F W Gross. (F W & H Hinze) Vesterbrog. 163³ V ▯ Eva 407
- Hugo Gross. (F W & H Hinze) Vesterbrog. 61³ V ▯ Eva 410

Hinzmann K H Frue Kommunelærerinde Urbansg. 5³ Ø
- C A E Murerm. Frederikssundsv. 108A¹ L

Hiort [Se endv. Hjordt, Hjort, Hjorth]
- N B Afdelingsbestyrer i Sparek. Duntzfeldts Allé 16² Hell. ▯ Hell. 1021
- Evald Bankfuldm. Svinget 14² S ▯ Am. 2941
- C K Cand. polit. Redaktionssekr. Dalføret 2 S ▯ Am. 5020
- Ivar Direktør Cand. phil. Bredg. 47⁴ K ▯ Palæ 370x
- Pegga Enke e. Direktør Kronprinsesseg. 8³ K ▯ Palæ 737 x
- H Hdlsgartner Rakelsv. 1ˢ Hell. ▯ Hell. 706y
- 's Magasin, Fru, Akts., Bredg. 4 K ▯ Cent. 9868 Postkonto 20112
- Flemming Prokurist for Akts. Dansk Reproduktionsanstalt Graabrødret. 14 K ▯ Cent. 1976, 2207 & 7485 Bp. Kronprinsesseg. 8³ K ▯ Palæ 737 x
- Edith Frøken Sproglærerinde Odenseg. 10² Ø ▯ Ø 2525x
- Povl Trafikkontrolør v. Statsb. Madvigs Allé 12² V ▯ V 8976

Hiort-Lorenzen R Banebestyrer v. Statsb. R. Toldbodv. 14³ K ▯ Palæ 3141

Hiort-Lorenzen O Frøken Østerbrog. 84³ Ø ▯ Ø 122 y
- S Frøken Kanslerg. 7ˢ Ø ▯ Ø 3462y
- Sven Fuldm. i Finm. Cand. jur. Strandboulevarden 42³ Ø ▯ Ø 45v

Hirsborg Th. Urtekr. Dannebrogsg. 21 V ▯ V 1805y
Hirsbøll M K Viktualiehdl. Rolighedsv. 17 V ▯ N 4531y Bp. Falkoner Allé 102² F ▯ N 4188y
Hirsch Max Assurandør Langesund 11⁴ St ▯ Ryv. 2160y
- Sigrid Frøken Amaliev. 5¹ V ▯ V 3952
- Hans C Gross. Agenturforr. Østerg. 16 A K ▯ Palæ 3309 Bp. Løgstørg. 37⁴ Ø
- Kay Oberst i Art. R. DM. Kanslerg. 10ˢ Ø ▯ Ø 1721x
- Helga Frue Ostehdl. Slagelseg. 2 Ø ▯ Ø 5947 Bp. Irmingersg. 1¹ Ø
- Eduard Repræsentant Borups Allé 8² L ▯ Tg. 2446y
- Hartvig Soigneringsforr. Tibirkeg. 16¹ N

Hirschfeld E Frue Helgolandsg. 21¹ V ▯ V 741v
- L Gross. (L Hirschfeld & Co.) Fred. d. 6. Allé 4² F ▯ Gh. 1657 x
- L & Co. Gross. Krystalg. 8 K ▯ Palæ 344 & Palæ 2466

Hirschsprung [Se endv. Hertzsprung]
- H Cand. phil. Vodroffslund 3² V
- **A M Hirschsprung & Sønner** Cigarfabr.
  Grundlagt 1826
  Postgiro Konto Nr. 300
  Kontor Tordenskjoldsg. 10 K ▯ Cent. 1505, 1507 & 6632
  Direktion ▯ Cent. 10805
  Udsalg Østerg. 6 K ▯ Cent. 251 & 10351
  Hovedforhandlere:
  Aaboulevard 50 ▯ Cent. 13476
  Amagerbrog. 18 ▯ Am. 1998
  Bredg. 67 ▯ Palæ 521y
  Classensg. 18 ▯ Ø 685
  Falkoner Allé 57 ▯ Cent. 8850
  Frederiksbergg. 2 ▯ Cent. 7165
  Frederiksborgg. 29 ▯ Cent. 1716
  Gl. Kongev. 108 ▯ Cent. 8823
  Kjøbmagerg. 40 ▯ Cent. 11896
  N-Voldg. 62 ▯ By 3451
  Strandv. 183 ▯ Hell. 253
  Sølvg. 87 ▯ By 6780
  Tordenskjoldsg. 7 ▯ By 7726
  Torveg. 2 ▯ Am. 5143
  Vesterbrog. 3 Tiv. Facadebygn. ▯ Cent. 3627
  Vesterbrog. 175 ▯ V 4080
  Vesterbrog. 82 ▯ Cent. 8245
  V-Voldg. 29 ▯ Cent. 5941
  Østerbrog. 31 v. Trianglen ▯ Ø 254
  Østerbrog. 94 ▯ Ø 6117
  Østerbrog. 156 Hj. af Strandboulevarden ▯ Cent. 9680
  Jægersborg Allé 23 Charlottl. ▯ Ordr. 717
  Gamle Bellevue Strandv. 419 Klpbg. ▯ Ordr. 1132
- Holger Direktør Ryvangs Allé 22 St ▯ Cent. 12219 og Køkken ▯ Ryv. 1008
- Herbert Forlagsboghdl. Klosterstr. 23 K ▯ Palæ 4067 Bp. Kastaniev. 15ˢ V ▯ Eva 2015
- Marie Frue Østerbrog. 56D² Ø ▯ Ø 3216x
- I & A Frøkner Bredg. 4¹ K ▯ Palæ 1360
- Johan Gross. Steen Blichers V. 22 F ▯ Cent. 12472
- E Ingeniør Toldbodg. 2 K ▯ Cent. 12872
- O H Rentier Fridtjof Nansens Pl. 3¹ Ø ▯ Ø 8192
- 's Samling Stockholmsg., Østre Anlæg Ø ▯ Ø 633 se Afd. V Real-Register

Hirslund N Akts., Gross. Manufaktur en gros Fiolstr. 42 K ▯ Cent. 5293 Postkonto 3143
- Niels Gross. Klampenborgv. 32-34 Klpbg. ▯ Ordr. 1082

Hirth Laura Enke e. Arkitekt Lipkesg. 25² Ø
- Marie Frøken Meinungsg. 17 B³ N ▯ N 2215u
- Poul Ingeniør Cand. polyt. Lipkesg. 25² Ø ▯ Ø 2580y

Hirthe Otto Hotelejer Jarmers Pl. 3 V ▯ Cent. 11711 & 11731
Hjalf Viggo Pr.-Løjtn. Baadsmandsstr. 43 K

Hjalmar A Løjtn. Grundtvigsv. 18⁴ V ☎ V 2207x
- Ely Operasangerinde Grundtvigsv. 18⁴ V ☎ V 2207x

Hjalmsrud F Hansen Skibsfører Fossgaardsv. 4 Vanl. ☎ Damsø 545

Hjalsted S A Inspektør Marjev. 8 Hell. ☎ Hell. 2380

Hjaltason Th. Kordegn Strandboulevarden 112⁴ Ø

Hjarborg Ellen Malerinde Ny Vesterg. 21⁵ V

Hjardemaal K Frue Classensg. 56² Ø ☎ Ø 3411 u
- Ludvig Gross. Generalkonsul (Ludvig Hjardemaal & Co.) L I Brandes Allé 9ˢ V ☎ N 1400
- Ludvig & Co. Gross. V-Voldg. 31 V ☎ By 2999
- Valdemar Ingeniør Kirkev. 13 Charlottl.
- R L Postassist. Forhaabningsh. Allé 49¹ V ☎ V 6855x
- P Postmester Forhaabningsh. Allé 49¹ V ☎ V6855 x

Hjarding Alfred Mekaniker Lyshøjgaardsv. 29² Valby ☎ Vb. 748x

Hjarlitz E G Frøken Døvstummelærerinde Holsteinsg. 19³ Ø
- J Enkefrue Holsteinsg. 19³ Ø

Hjarne L A Dekorationsarkitekt Kjøbmagerg. 50 D K ☎ By 5727 Bp. Vodroffsv. 28¹ V ☎ V7115
- Valborg Enke e. Gross. Peder Skrams G. 23ˢ K
- Hermann Gross. Peder Skrams G. 23 K ☎ Cent. 7219 & By 6370

Hjarnis L Paalægsforr. Classensg. 37 Ø ☎ Ø 4240 Bp. Classensg. 41² Ø ☎ Ø 3082y

Hjarrild Chr. Kommunelærer Havrev. 18 Brh. ☎ Bella 1116

Hjartinger H A Landinspektør Søborg Hovedg. 12 A² Søborg ☎ Søb. 1196

Hjartved Ivan Frugt- & Blomsterhdl. Melchiors Pl. 6 Ø ☎ Ø 4923y

Hjarup Marie Frøken N-Farimagsg. 7³ K ☎ By 4814

Hjeds O C Kommunelærer C M Larsens Allé 16 Kastrup

Hjejle Enevold Adjunkt Mag.art. Sundvænget 46 Charlottl.
- B R Hansen Cand. jur. Jagtv. 202¹ Sø ☎ Ø 2471y
- Agnes Enke e. Arkitekt Klkollektrice Kronprinsesseg. 52² K ☎ Palæ 291u

Hjelholt Holger Arkivar v. Rigsark. Dr. phil. Markv. 15 Brh. ☎ Gh. 3437 y

Hjelm Hilda Enke e. Snedkerm. Hollænderv. 18¹ V
- K & Co. Gross. Toldbodv. 4 K ☎ Cent. 14101
- Knud Gross. (K Hjelm & Co.) Raadhusv. 56 Charlottl. ☎ Ordr. 2527
- C W Landsretssagf. Kompagnistr. 19 K ☎ Cent. 14525
- Hugo Snedkerforr. Frdbg. Allé 39 A V ☎ V 1010 u
- E Snedkerm. (Hugo Hjelm) P G Ramms Allé 70⁴ F

Hjelmborg J J Kommunekasserer Einar Christiansens V. 15 Holte ☎ Holte 758

Hjelmdal P Th. Tømrerm. Meinungsg. 12 N

Hjelmdorf Em. Gross. Ryesg. 3 N ☎ N 7333 Bp. Gartnerg. 7² N ☎ N 2890y

Hjelme A M Kommunelærerinde Pile Allé 17 A³ V
- H A S Kommunelærer Pile Allé 17 A³ V ☎ Eva 2378y
- Johan M Kommunelærer Bülowsv. 38ˢ V ☎ N 4928v
- N C Kommunelærer Strandboulevarden 143² Ø ☎ Ø 2894y

Hjelmer Marie Frue M L. Postadr. Rigsdagen K
- P Guldsmed Nørrebrog. 47 N ☎ N 812x Bp. Nørrebrog. 182¹ L ☎ Tg. 290x
- C Kommunelærerinde Kildegaardsv. 89 Hell. ☎ Gjent. 1394
- Hilma Lærerinde Hagens Allé 13 Hell. ☎ Hell. 3054
- Robert Prokurist Kathrinev. 8 Hell. ☎ Hell. 2913
- A Revisor Kathrinev. 8 Hell.

Hjelmer Julie Skolekøkkenlærerinde Kildegaardsv. 89 Hell. ☎ Gjent. 1394

Hjelmfeldt Viggo Bankbestyrer Aaboulevard 84⁴ N ☎ N 6334
- Carla Frue Sekretær N-Frihavnsg. 82⁴ Ø ☎ Ø 4501v

Hjelmroth C W Urtekr. Ryesg. 82 Ø ☎ Ø 2073y
- E H Urtekr. Classensg. 9 Ø ☎ Ø 3035 Bp. Halfdansg. 47ᵉ S

Hjelmslev Louis Magister Blegdamsv. 82² Ø ☎ Ø 4895 y
- Johs. Prof. v. Univ. Dr. phil. & techn. M VS. Sigridsv. 11 Hell. ☎ Hell. 1830

Hjelmstjerne-Rosencroneske grevelige Stiftelse Kronprinsesseg. 30ˢ K se Afd. V Real-Register

Hjelmtveit Johs. Pianostemmer Nygaardsv. 22¹ Sø ☎ Ryv. 820

Hjelmvig Axel Ciselør Taasingeg. 52² Sø ☎ Ryv. 2336 y
- C Bendix Direktør Valdemarsg. 4¹ V ☎ Eva 2426

Hjelt Alex Ingeniør Schlegels Allé 8¹ V ☎ V 9691x

Hjelte C J Bankierforr., Nygaardsv. 47 Sø ☎ Cent. 6220 Bp. Norgesmindev. 25 Hell. ☎ Hell. 1931

Hjemdal H Inspektør Skovalléen 44 Bagsværd ☎ Bagsværd 61

Hjemmebageriet Abildgaard, Elisabeth Rasmussen st. Kongensg. 31 K ☎ Palæ 1013
- Dano ved Marie Sørensen Thyrasg. 1 L ☎ Tg. 2139x
- København v. H Ussing Jørgensen Griffenfeldtsg. 15 N ☎ N 526v
- Vesterbrogade 194 ved E Salling Vesterbrog. 194 V ☎ V 4208

Hjemmelavet Konfekt ved Frk. M Pedersen Vesterbrog. 79 V ☎ V 5391y

Hjemmenes Central Køkken ved Fru Howy Bang, Bredg. 63 K ☎ Cent. 11658
- Møbellager, Akts., Gl. Kongev. 29 V ☎ Cent. 2941

Hjemmet, Ill. Ugeblad; Udg. Egmont H Petersen's Fond, „Gutenberghus" Vognmagerg. 10 K ☎ Cent. 1003 med Omstill. til samtl. Afdel. Telegramadr. „Hjemmet" · Postgiro Konto Nr. 941

Hjemmevæv ved J M Hassel & E Røen-Petersen N-Voldg. 34 K ☎ Cent. 13007

Hjeresen A Chr. Skomagerm. Wesselsg. 26 N ☎ N 2027y Bp. Skytteg. 6ˢ N

Hjerl-Hansen Mogens Prokurist Solvænget 5ˢ Sø ☎ Ryv. 3312
- Børge Sekretær Cand. theol. Carlsbergv. Solbakken Valby

Hjerl Hansen H P Direktør R. DM. Carlsbergv. Solbakken Valby ☎ Cent. 6712

Hjermind N P Cand. theol. Saxog. 91³ V ☎ V 8835
- A Malerm. Peter Bangs V. 191ˢ Vanl. ☎ Damsø 1781

Hjernum Aa. Skibsfører N Jespersens V. 19 F ☎ Gh. 3611x

Hjeronymussen J Flaghdl. (M W Mørch & Søn's Eftf.) Peder Skrams G. 3ˢ K

Hjerpsted H G Ingeniør Klampenborgv. 15 Klpbg. ☎ Ordr. 2167

Hjerrild R N Kommunelærer Cand. theol. Hospitalsv. 3² F
- S M Kommunelærerinde Hospitalsv. 3² F
- Ingvar Maskinmester Nyelandsv. 2B³ F ☎ Gh. 212y
- H K Sagførerfuldm. Exam. jur. Fred. d. 6. Allé 9² F

Hjersing K Repræsentant Colbjørnsensg. 34³ V ☎ V 4634

Hjerting Brødr. Snedkerm. Hjørringg. 1 Ø ☎ Ø 3734
- K K Snedkerm. (Brødr. Hjerting) Strandboulevarden 90¹ Ø
- S K Snedkerm. (Brødr. Hjerting) Hjørringg. 1³ Ø

Hjertstrand S Gross. Emil Slomanns V. 6ˢ F ☎ Gh. 7485

Hjordt [Se endv. Hiort, Hjort, Hjorth]
- 's N I Eftf., Axel Duckert Børneekviperingshdl. Gothersg. 26 K ☎ Cent. 2169
- Ejnar Skuespiller Øresundsg. 39⁴ Ø ☎ Ø 1875u

Hjordt A J F Søminemester Krokodilleg. 7 K ☎ Palæ 21u
- A Trikotagehdl. N-Bivej 5² Brh. ☎ Bella 346

Hjorhøy H A Ingeniør Ved Grænsen 88¹ Vanl. ☎ Damsø 179
- V Musiker Pianostemmer N Jespersens V. 10² F ☎ Gh. 7380

Hjort [Se endv. Hiort, Hjordt, Hjorth]
- A Blikkenslagerm. Gas- & Vandm. Saltholmsv. 11ˢ S ☎ Am. 3675 Bp Tyrolsg. 10¹ S
- Elsine Broderihdl. Jernbanev. 1 Lyngby ☎ Lyngby 312 Bp. N-Søgade 29⁴ K ☎ By 5248 v
- Carl Cand. mag. Translatør Rigsdagsstenograf N-Søgade 9A⁴ K ☎ By 1550y
- Victor Direktør Norgesmindev. 11 Hell. ☎ Hell. 2608
- Camilla Enke e. Direktør Amagerfælledv. 3³ S ☎ Am. 2433
- M Enkefrue Ø-Farimagsg. 15³ K
- J Fabrikant (Laasefabr. Oval) Fenrisg. 2³ L
- Anne Margrethe Frue St. Jakobs G. 9⁴ Ø ☎ Ø 68v
- M Frue Malmøg. 3³ Ø ☎ Ø 8158
- Therese Frue Chrstholms Slotsallé 9 Klpbg. ☎ Ordr. 865
- Gustava Frøken Kastelsv. 10³ Ø ☎ Ø 4903v
- Knud Fuldm. i Post- og Telegrafv. Cand. polit. Torkel Badens V. 16 Hell. ☎ Hell. 4282
- Emil Gross. Vesterport V ☎ Cent. 4656 Bp. Bøgev. 8 Hell. ☎ Hell. 345
- Jens Instrumentmager Øresundsg. 37ˢ Ø ☎ Ø 2166v
- Helga Maskinafskrivningsbureau Kongedybet 9⁴ S ☎ Am. 3371
- N V Maskinmester u. Frdbg. Kommune Ved Grænsen 9 Vanl.
- F Murerm. Blaagaards Pl. 20 N ☎ N 1486x
- H P R Oberstløjtn. i Fodf. Driftsleder R. DM. M f DR. Strandv. 16 C³ Sø ☎ Ryv 1865
- Dora Rentrice Anemonev. 30 Gjentofte ☎ Gjent. 731
- E Sagfører Cand. jur. Holmegaardsv. 18 Charlottl. ☎ Ordr. 573
- G V Koefoed Sekretær v. Postv. Landsretssagf. Dalgas Boulevard 121³ F ☎ Gh. 3763x
- Jens Skotøjsfabr. Jagtv. 113 L ☎ Tg. 1811x
- Johan Smedem. Hedegaardsv. 19 Kastrup ☎ Am. 1621
- L Smedem. Pile Allé 17 Holte ☎ Holte 547
- M C Tapetserer & Dekoratør Ahornsg. 15 N ☎ N 4548x Bp. Nørrebrog. 215 B³ L ☎ Tg. 771x
- Hjalmar Translatør Lærer Strandboulevarden 5⁴ Ø ☎ Ø 2750v

Hjort-Petersen V Furagehdl. (Søborg Korn & Foderstofforr. & Søborg Fouragehdl.) Søborg Hovedg. 54 Søborg ☎ Søb. 120

Hjort-Sørensen R Repræsentant Lauridsen Bing Allé 2ˢ F ☎ Gh. 3323x

Hjortaa Johannes Kommunelærer Cypres Allé 22 Kastrup ☎ Kastrup 111

Hjorteapoteket Gothersg. 35 K ☎ Cent. 7917

Hjortenberg H Arkitekt Strandboulevarden 21¹ Ø ☎ Ø 3546v
- Axel Direktør Fortunv. 23 Charlottl.

Hjorth [Se endv. Hiort, Hjordt, Hjort]
- C Afdelingschef Helleruplunds Allé 27 Hell. ☎ Hell. 2400
- Albert Agenturforr. Jægervangen 35 Gjentofte
- Axel Bankkasserer Baunegaardsv. 45 Gjentofte ☎ Gjent. 1415
- 's Chr. Bladforlag Annoncebureau Vesterbrog. 5 B V ☎ Cent. 5961
- Martin Blikkenslagerm. Gas- & Vandm. Guldborgv. 37 F ☎ Gh. 4529
- 's Bogtrykkeri Vendersg. 22 K
- Holger Bogtrykker Vendersg. 22 K
- Kaj Bogtrykker Helsingørsg. 14 K ☎ Palæ 716x
- C C Børstenbinderm. Asminderødg. 19 L ☎ Tg. 975 Bp. Stefansg. 71¹ L
- L Cand. pharm. Sigridsv. 2³ Hell. ☎ Hell. 1576
- Antonius Dekoratør Hesseløg. 20³ Sø
- Holger Direktør Odenseg. 30² Ø ☎ Ø 2264

Hjorth A Drejerm. (P Hansen & A Hjorth) Egegaardsv. 38 Rødovre Valby Rødovre 246
- B Ejendomsmægler Helgesv. 19 F Gh. 7890
- J H fh. Ekspeditionssekr. i Marinem. R. Vesterbrog. 206³ V V 8612
- H I elektr. Install. Jagtv. 163 B Sø Ryv. 2327 Bp. N J Fjords Allé 13⁴ V N 813v
- D Enkefrue Ved Amagerport 6 S
- E Enke e. Bankkasserer Havneg. 45⁴ K By 805v
- Emilie Enkefrue Garderhøjv. 1 Gjentofte Gjent. 694
- Frida Enke e. Murerm. Blaagaardsg. 44² N N 2096y
- Kamilla Enkefrue (Chr. Hjorth's Bladforlag) N-Farimagsg. 39² K By 7071
- C & H Svendsen Fedevareforr. en gros Fjerkræhallens Pass. V Palæ 3650
- Axel Forfatter Redaktør Niels Hemmingsens G. 20² K By 2410
- Linda Forstanderinde Nygaardsv. 50² Sø Ryv. 2545
- Agnes Frisørinde Frederiksbergg. 36 K By 772x Bp. Egilsg. 22⁴ S
- J Frue Madvigs Allé 4⁸ V V 2726 v
- Karen Frue L I Brandes Allé 14² V N 3441v
- Anna Frøken Løgstørg. 37⁴ Ø Ø 7615y
- Gabrielle Frøken Østerg. 16⁵ K By 8513
- Karen Frøken Strandboulevarden 124 Ø Ø 4059x
- M Frøken Kochsv. 27¹ V V 730v
- C Gross. Grønnevænge 11 Charlottl. Ordr. 1790
- C, Akts., Gross. Rømersg. 19 K By 7892
- Ejnar Gross. (F Hjorth & Co.) Ryvangs Allé 62 Hell. Hell. 2016
- F & Co. Gross. Stormg. 16 K Cent. 179 & 12179
- Georg Gross. Cykler en gros Frihavnen Indiav. Ø Cent. 5818 Bp. Gothersg. 139⁴ K By 7058
- Robert Gross. (F Hjorth & Co.) Vodroffsv. 2²⁸ V Eva 2200
- Anna B Enkefrue Husejer N-Frihavnsg. 14¹ Ø Ø 2552
- Stenild Ingeniør Cand. polyt. Oscar Ellingers V. 20⁸ F Gh. 4691
- Niels Kommunelærer Esromg. 32⁸ L Tg. 5017
- Karen Frøken Koncertsangerinde Havneg. 45⁴ K By 805v
- Georg Kontorchef Cand. phil. Grundtvigsv. 8 A² V V 2645x
- Marie Lærerinde Petersborgv. 3¹ Ø
- Knud Malerm. Blaagaardsg. 44² N N 2096y
- Einar Overfaktor Vesterbrog. 131 V V 5994v
- Olaf Overretssagf. R. Fiolstr. 12 K Cent. 4827 & 13227
- A Repræsentant Bramslykkev. 50² Valby Vb. 964
- E Repræsentant Blekingeg. 3² S Am. 6563y
- I Restaurator Frederikssundsv. 70 L Tg. 4720
- Carl Revisor Vanløse Allé 21⁸ Vanl.
- O M Sekretær u. Magist. Cand. jur. Hvidkildev. 1³ Brh. Tg. 5403
- Fr. Skotøjshdl. Ringstedg. 4 Ø Ø 2967x
- Georg Snedkerm. Schleppegrellsg. 3² N
- H C Urtekr. N-Søgade 25 B K By 4349 Bp. Rørholmsg. 19¹ K
- Martin Urtekr. Ø-Farimagsg. 31 Ø Ø 1746x Bp. Ø-Farimagsg. 18³ Ø Ø 6217
- Vald. Urtekr. Revalsg. 1⁸ V Eva 299
- **Emil Hjorth & Sønner** Violinbyggere Frederiksbergg. 12 K Cent. 3989
- Knud Violinbygger (Emil Hjorth & Sønner) Bülowsv. 12¹ V V 3519
- Otto Violinbygger (Emil Hjorth & Sønner) Platanv. 19 V V 7507

Hjorth-Clausen Chr. Forfatter Redaktør Holsteinsg. 1² Ø Ø 5072

Hjorth-Hansen Valdemar Bagerm. Mozartsv. 11 V
- F Husejer Jagtv. 191¹ Sø Ryv. 3210

Hjorth-Hansen
- **A Hjorth-Hansen** Intendant statsautoriseret Revisor Østerg. 16² K Cent. 7295 Bp. Rosenv. Allé 14 Ø Ø 3737

Hjorth Jensen Aage Malerm. Vesterbrog. 64 A² V V 9909

Hjorth-Nielsen H Arkivar og Bibliotekar i Generaldir. f. Post- og Telegrafv. R. Malmøg. 5⁸ Ø Ø 5931

Hjorthfelt P Hjorth Skomagerm. Vesterbrog. 131 V V 681 y Bp. Amerikav. 4² V

Hjorthmose E Enkefrue Klkollektrice Skarog. 2 Sø Bp. Langøg. 9⁸ Sø Ryv 1560

Hjortholm Carl Overassist. N J Fjords Allé 13¹ V N 1238y

Hjorthøj J Sparre Fuldm. Østerbrog. 56 B³ Ø

Hjortlund S R Dyrlæge Egilsg. 9 S
- M Inspektør v. Opdragelseshjemmene Valby Langg. 5¹ Valby Vb. 628

Hjortshøj N Automobilforhdl. Krusaag. 10³ V V 2991x
- S H Forretningsf. Maglekildev. 11³ V Eva 748
- Hans Repræsentant Rasmus Rasks V. 3¹ Valby

Hjortsø A P Ingeniør Vesterbrog. 17¹ V Cent. 11392
- Chr. Speditør (Paketternes Ekspedition) Havneg. 13 A⁵ K

Hjortø Knud Forfatter Joakim Larsens V. 6² F Gh. 3912y
- G Kassekontrolapparatforr Værnedamsv. 15² V V 4345

Hjul [Se endv. Juel, Juhl, Juul]
- Rasmus Bogholder Vintapperv. 6 Lyngby Lyngby 440
- Helene Frue Forstanderinde Vældegaardsv. Vældegaard Gjentofte Gjent. 109
- Julius H Snedkerm. Møbelhdl. st. Kongensg. 35 K Palæ 1 x

Hjuler Elliot Arkitekt C F Richs V. 73 F Gh. 4069
- Mathilde Erkefrue Marielystv. 9 Vanl.
- Margrethe Guldsmed Nørrebrog. 104⁸ N N 7932 Bp A F Beyers V. 22¹ Brh. Gh. 2955
- L A Hørkr. en gros Brolæggerstr. 14 K Cent. 8940 & 11176
- Aage Journalist Stakkesund 12⁴ Sø Ryv. 3199
- Axel Landsretssagf. Lavendelstr. 1 K Cent. 13362 & 13440 Bp. Marielystv. 9 Vanl. Damsø 1789

Hjulfabrikken I K Norling's Eftf. ved Kay Lytthans-Petersen H C Ørsteds V. 22A V V 8080

Hjulmann A A Prokurist Translator Hvidkildev. 58¹ Brh. Gh. 6063

Hjælm Louise Frøken Strandboulevarden 116 Ø Ø 4506
- Aage Rodemester Strandboulevarden 116 Ø
- F Andersen Skrædderm. Aagade 128² L
- Vald. A Urtekr. (Valby Koloniallager) Falkoner Allé 112² F N 7359

Hjælmhof E F T Kontorchef Kapt. i Fodf. Høyrups Allé 1⁴ Hell. Hell. 3791
- H F Skrædderm. Husumg. 22⁸ L

Hjælpeforeninger se Emnelisten paa gule Blade foran i 2. Bind u. Foreninger B

Hjælpekorpset Kalvebod Bastion K Am. 6437 (12-1) se Afd. V Real-Register

Hjæresen P Vognmand Holger Danskes V. 29 B⁴ F Cent. 11480

Hjøllund Anders Andersen Skrædderm. Vesterbrog. 194 V V 712 Postkonto 2836 Bp. Frederiksv. 16³ F Gh. 3289y

Hjørlund G M Kommunelærer Thingvalla Allé 42 S Am. 7188

Hjørngaard C Ligningssekr. Stægers Allé 1⁸ F Gh. 5208y

Hobert Helga Enke e. Postkontrolør Nørrebrog. 31¹ N N 952

Hobolth Henrik Tandlæge Holbergsg. 14³ K Cent. 13140 Postkonto 3327

Hochheim E Hdlsrejsende Bentzonsv. 3³ F Gh. 3044x
- P Kittelfabr. Nørrebrog. 54 N N 6154
- Poul Repræsentant Nørrebrog. 41¹ N

Hockauf Georg Pianostemmer Dronningensv. 23 F Gh. 823

Hocke A F Restaurator N-Fasanv. 20 F Gh. 457

Hoda Trading Co. ved Aagaard & Comp. Havneg. 21 K Cent. 4810

Hoder A F Inspektør Jagtv. 63³ L Tg. 3573x

Hoeck Clara Enke e. Gross. (Kultorvets Farvehdl.) Dronn. Louises V. 6 Charlottl. Hell. 125
- Sophie Enke e. Gross. V-Voldg. 10⁸² V Bp 1880x
- N C Gross. Frm. V-Boulevard 10 V Cent. 3718 & 3719
- K E Prokurist Aurehøjv. 1³ Hell. Hell. 2008
- Peter Salatfabr. Blaagaardsg. 37 B⁵ N

Hoelgaard Chr. Gross. St. Knuds V. 15⁸ V Cent. 2082 & 12182
- A Journalist Lindebugten 22 Valby Vb. 1465
- S E Kommunelærerinde Lindebugten 22 Valby

Hoen H R T Kontorchef Marielystv. 1³ Vanl. Damsø 1383

Hoepfel A A fh. Kontorchef Stationsv. 16 Holte

Hof-Apoteket st. Kongensg. 25 K Cent. 1168

Hofdam W Direktør Hellerupv. 75 Hell. Hell. 878
- Harry Skomagerm. Slotsg. 25 N

Hoff Povl E Dybron Arkitekt St. Annæ G. 24 A³ S
- Axel Bogtrykker Thingvalla Allé 39 S Am. 6187
- 's fh. Axel Bogtrykkeri, Johan Jensen Kompagnistr. 25 K Cent. 2316
- Erik Cand. jur. Hillerødg. 14² L
- Troels Dommerfuldm. Bengtasv. 2⁸ Hell.
- J Enke e. Bogtrykker Kompagnistr. 25⁴ K By 1169x
- Martha Enke e. Kommunelærer Snorresg. 1³ S Am. 1165x
- Astrid Frue Østerbrog. 50³ Ø Ø 2441y
- G Frue Forchhammersv. 25³ V V 2774y
- Inger Frøken Bredg. 45² K Cent. 4329
- Birger Fuldm. Cand. jur. Translator Ny Carlsberg V. 36³ V Eva 1227y
- Aage Gross. Under Elmene 14 B⁶ S Am. 2517
- Alfred Gross. Bredg. 45² K Cent. 4329
- Paul F & Co. Gross. Slips en gros Bredg. 25 C K Cent. 1674
- Richard Gross. Frm. st. Regneg. 5 K Cent. 5277
- Carl Guldsmed Holsteinsg. 25⁸ Ø Ø 5897
- Alfred Ingeniør Cand. polyt. (Dansk Elektrokul-Industri) Bernstorffsv. 80¹ Hell. Hell. 3599
- O Ingeniør Cand. polyt. Vendersg. 26³ K By 6676
- Rigmor Kommunelærerinde Under Elmene 1² S Am. 2074x
- Gunnar Kontorchef i Privatb. Toldbodv. 48¹ K Palæ 2351 y
- Helge Kontorchef hos Rigsadvokaten C F Richs V. 99 D² F Gh. 5462u
- Karen Kunstvæverske Bredg. 45² K Cent. 4329
- Troels Landsdommer R. DM. Lyngby Hovedg. 95 Lyngby Lyngby 270
- Alvilda Harbou Enkefrue Læge fh. Raadmand Borgmester Jensens Allé 3⁸ Ø Ø 7414
- & Co. Maskinfabr. Mariendalsv. 25 F Gh. 4036
- Gustav R Maskinfabr. (Hoff & Co.) Madvigs Allé 9⁴ V Eva 1080
- H O M Oberstløjtn. R. DM. Svanevænget 2³ Sø Ryv. 3369y
- Holger Overlæge Konsultation i Øjensygdomme Nørreg. 31² K By 433x (1-3 og Mand. og Fred. 4¼-5) Bp. Vodroffsv. 37⁴ V V 8286
- Ernst Repræsentant Australiensv. 2² Sø Ryv. 2173y
- E Sagfører fuldm. Cand. jur. Hillerødg. 114² Brh. Tg. 5004x
- Christian Tegner Kongedybet 12⁸ S Am. 1568u

Hoff V OH-G TranslatørOberstløjtn. i Rytt. R. DM. Taasingeg. 18¹ Sø ▯ Ryv. 1640y
Hoff-Hansen Arengaard Enke e.Rektor N-Søgade 33¹ K ▯ By 63x
- GForstkand.Egholmsv.18Holte▯Holte892
- LFrøkenOrdrupv.96²Charlottl.▯Ordr.1037
Hoff-Nielsen C Gross. (Hoff-Nielsen & Co.) Amagerbrog. 29 B³ S ▯ Am. 8095
- & Co.Gross. St.Peders Str.3 K ▯Cent.13686 & By 8846 Postkonto 20335
Hoff-Smidt T Boghandlermedhj. Steen Billes G. 2⁴ Ø ▯ Ø 4866u
Hoffenblad Christiane Enke e. Skomagerm. Borgerg. 43¹ K
- Vilh. J Skomagerm. Stokhusg. 2³ K
Hoffensbergske Etabl., Det, Akts., Bogtrykkeri Kronprinsesseg.28 K ▯Cent.4018,4019 & 4020
Hoffgaard Karin Damefrisørinde Amager Boulevard 123¹ S
- C Direktør Østbaneg. 17³ Ø ▯Cent. 10878
- Charley elektr. Install. Vermundsg. 20 Sø ▯ Ryv. 3766
- Marius Fotograf Amagerbrog.82 S ▯ Am. 4350 Bp. Refsnæsg. 28¹ N
- E Gross. Ingeniør Frederiksg.7 K ▯ Cent. 4209 Bp. Østbaneg. 17³ Ø ▯ Cent. 10878
- Oscar Gross. Sundv. 4³ Hell. ▯ Hell. 2631x
- C C E Hdlsrejsende Fuglebakkev.105¹ L ▯ Tg. 4377
- V Optiker Hulgaardsv.98²Brh.▯ Gh.5090y
- S Prokurist Nyvej 10B³ V ▯ V 3595
- Fritz Vekselerer (Ivar Levy & Co.) Kristianiag. 22³ Ø ▯ Ø 476
Hoffland J M J Skrædderm. Rødkildev. 68 Brh. ▯ Gh. 4097
Hoffman E Friis Bankassist. Reersøg. 19¹ Sø ▯Ryv.1551v
- K Friis Enkefrue Reersøg. 19¹ Sø ▯ Ryv 1551v
- P W Fuldm. v. Statsb. Vældegaardsv.13 Gjentofte ▯ Gjent. 263
Hoffmann [Se endv. Hoffman, Hofman, Hofmann]
- Wilh.F&Co. Agenturforr. Gross. Studiestr. 14 K ▯ Cent. 9681,9683 &14183 Postkonto 3651
- Helmuth Assist. Jacob Erlandsens G.9⁸ Ø ▯ Ø 901v
- E Bagerm. Classensg. 11 Ø ▯ Ø 2427y
- Helga Bankassist. Jægersborgv. 10 Gjentofte
- Anker Billedhugger Ibstrupv. 9 Gjentofte
- SLBogtrykkerWillemoesg.48²Ø ▯Ø309y
- L Budeksped. Augustag. 26⁸ S
- A C Cand. pharm. Visitator Vasehøjv. 14 Charlottl. ▯ Ordr. 3021
- Emilie Frøken Cand. pharm. Puggaardsg. 4⁵ V ▯ By 442 u
- H Cand. jur. Bellisv. 14 Brh. ▯ Gh. 3998y
- CJ fh.Cigarfabr.Dosseringen 32³ N ▯N5473
- Andrea Enkefrue Lemchesv. 11¹ Hell. ▯ Hell. 4397
- Blanche Enke e. Fabrikant Gl. Kongev.90¹ V ▯ V 2240
- Elise Enkefrue Rolighedsv. 4² V
- Elise Enke e. Malerm. Vinkelv. 31¹ V ▯ N 1917
- Johs. Fabrikant(Johs.Hoffmann & Søn) Thorvaldsensv. 11² V ▯ N 6789
- Th. Formand Fiskerg. 2² N
- Margrethe Frue Carl Bernhards V. 5⁸ V
- I C Frøken Engtoftev. 3¹ V ▯ Eva 1117
- Maria Frøken H C Ørsteds V. 48 A² V ▯N 2193y
- U Oxholm Fuldm. u. Telegrafdir. Allégade 31⁴ F ▯ Gh. 1053
- C J Gross. (P Hoffmann) Frederiksborgg. 23² K ▯ By 2383y
- Einar Gross. Amalieg. 39 K ▯ Cent. 12835 Bp. Urbansg 2 Ø ▯ Ø 8485v
- Johannes Gross.Broderi en gros Elmeg.15⁴ N ▯ N 6591
- L Gross.Godhavnsv.27 Hell.▯Søb.741
- M L Gross. (M L Hoffmann & Co.) Nygaardsv.45³Sø ▯ Ryv. 3403y
- M L & Co. Gross. Manufaktur ag. Peder Skrams G. 1 K ▯ Cent. 14402
Hoffmann P Gross. Frm. Kultorvet 4 K ▯ Cent. 2038
- Karl Herreekviphdl. Grønneg. 1 K ▯Cent. 4644 &4674 Bp. Sortedamsdoss. 95 A¹ Ø ▯ Ø 8625
- Chr. Ingeniør Cand. polyt. S-Fasanv. 14¹ F ▯Gh. 4831
- Henri Ingeniør Cand. polyt. Philip Schous V. 27² F
- J H Ingeniør Cand. polyt. S-Fasanv. 14¹ F
- A F mus. Instrumentmager Skinderg.40 K
- Finn Journalist Rømersg. 9⁴ K ▯ By 2300y
- C Kapt. Kontorchef Støvringv.22Vanl.
- E A Kapt. i Art. Tonysv. 7 Charlottl. ▯ Ordr. 2936
- Chr. Kommunelærer Blegdamsv. 70⁴ Ø ▯ N 2131v
- Aug. Konditor Jagtv. 3 L ▯Gh. 880 x
- Ingeborg Kontorfuldm. v. Kbhvns Byret Forchhammersv. 4² V
- JC Købmand st. Kongensg. 12¹ K ▯ Palæ 332y
- F V E Lektor Cand. mag. Upsalag. 4³ Ø ▯ Ø 459x
- Emilie Lærerinde v. Gl. Bakkehus N-Farimagsg. 62⁴ K ▯ By 553x
- A Malerm. Mylius Erichsens Allé 12 Hell. ▯ Hell. 2429
- A Malerm.Søllerødv.24 Holte ▯ Holte 694
- Josef Murerm. Frederiksborgg. 48⁴ K ▯ By 3309
- M G Oberstløjtn. fh.Underdirektør R. DM. Molbechsv. 12² Valby ▯ Vb. 756y
- K V Ostehdl. Fælledv. 4 N ▯ N 5176 Bp. Emmasv. 14⁸ Gjentofte ▯ Gjent. 722
- Johs. & Søn Paraplyfabr. Kjøbmagerg. 48 K ▯ Cent. 1389 Postkonto 2037
- Aage Prokurist Holgersv. 3 Charlottl. ▯ Ordr. 1011
- Max Prokurist Vintapperv. 3 Lyngby ▯ Lyngby 641
- Aug. Proprietær Valby Langg. 117 Valby ▯ Vb. 13
- A Friis Repræsentant Skotterupg. 11² L
- Knud Repræsentant S-Boulevard 76² V ▯ Eva 676
- Sv. Repræsentant Ø-Søgade 54 Ø ▯Ø 14v
- N V Ritmester R. Raadvadsv. 141¹ L ▯ Søb. 1382
- Christiane fh.Sanglærerinde Kochsv.13²V ▯ V 7657
- Carl Skrædderm. Reventlowsg. 4⁸ V ▯ Cent. 6183 Bp. Alsg. 4² V ▯ V 9437x
- Otto Slagterm. N-Fasanv. 155 F ▯ Gh. 1171y
- A V L Sparekasseassist. Borups Allé 10⁴L ▯ Tg. 2159x
- C F S Trafikkontrollør v. Statsb. Forchhammersv. 4² V
- N Søby Trikotagefabr. Classensg. 7 Ø ▯Ø 5031 Bp. Edelgave Allé 2 Gjentofte
- Eva A Trikotagehdl. Lyong. 14 S ▯ Am. 3868 x
- Rudolf Urtekr. Amalieg.26 K ▯ Cent.5553 Bp. Aalekistev. 201⁸ Vanl. ▯ Damsø 1953
Hoffmann-Canitz Olga Enkefrue Journalist Bredg. 69A³ K ▯ Palæ 654v
Hoffmann-Hansen Værkfører Strandboulevarden 100⁸ Ø ▯ Ø 376u
Hoffmann Hansen H M Inspektør Istedg. 132⁵ V
Hoffmann-Olsen Th. Konsul Trondhjemsg.12² Ø ▯ Ø 8751
Hoffmeyer Frits Cand.pharm.Cort Adelers G. 3¹ K ▯ By 5926
- Helge Cand. jur. Aaboulevard 6² N
- E Direktør Heslehøj Allé 4 Hell. ▯ Hell. 2357
- Anna Enkefrue Toldbodg. 11² K
- K Enkefrue Sortedamsdoss. 59 D⁸ Ø ▯ N 196y
- Niels Forfatter Istedg. 128⁴ V
- H P Fuldm. i Udenrm. R. Fredh. Kan.2⁴K ▯ By 6740
- H Gross. HerlufTrollesG.23³ K ▯ By6016
- & Jørgensen, Akts., Gross. Amagert.29 K ▯ Cent. 14355
- Vald.Gross.Amagerbrog. 28⁴ S ▯Am.4537
- H P Jægermester Gl. Holte Holtegaard Holte ▯ Nærum 3x
Hoffmeyer K Kontorchef Banev. 11 Charlottl. ▯ Ordr. 2524
- Cordula Lærerinde Jernbanev. 1 Lyngby ▯ Lyngby 615
- C Møbelpolstrer & Dekoratør Valmuev. 1⁸ S ▯ Am. 7757
- A Sekretær i Overpræsidiet Cand. jur. Julius Thomsens G. 18² V ▯ N 4063u
- Oluf Speditør (A A Aspegrén's Eftf.) N-Frihavnsg. 82⁸ Ø ▯ Ø 1082x
- S Trikotagehdl. Godthaabsv. 404 Vanl. ▯ Damsø 1247 Bp. Bygholmv. 2¹ Vanl.
Hoffory Caroline Frøken Hørsholmsg. 22 E³ L
Hofgaard E Enkepastorinde Amagerfælledv. 36¹ S ▯ hemmeligt Nr.
- Kai Ingeniør Cand. polyt. Steenstrups.Allé 17⁸ V ▯ N 6883
Hofland C V Repræsentant Sundvænget 3 Charlottl. ▯ Hell. 3307v
Hoflund Folmer Urtekr. N-Frihavnsg. 83⁸ Ø ▯ Ø 191
Hofman [Se endv. Hoffmann]
- Viggo Distriktsfuldm. Strandparksv. 2¹ Hell. ▯ Hell. 3223
- Olga Enke e. Teaterdir. Svinget 1³ S ▯ Am. 1131x
- A Kornkontrolør Koldingg. 7² Ø ▯Ø3170v
Hofman-Bang N O Cand. mag. Forstander f. Landbohøjskolens Forsøgslaborat. R. Rolighedsv. 25¹ V ▯ N 1377y
- Th.Enkefrue Grundtvigsv.6C⁸ V ▯V2532y
- Axel Ingeniør (Internationalt Bureau) Gl. Kongev. 100² V ▯ V 3024
- **Hofman-Bang & Boutard** Ingeniører Patentbureau V-Voldg. 17 V ▯ Cent. 585 & 8553 Postkonto 25785 Grundlagt 1870
- P Ingeniør R. (Hofman-Bang & Boutard) Frydendalsv. 18⁸ V ▯ Cent. 9234
- R Ingeniør Frydendalsv. 18⁸V
- Gunnar Inspektør Cand. polyt. Tranegaardsv.4⁴ Hell. ▯ Hell. 509 v
- Ellen Frøken Kunstmalerinde Asmussens Allé 1⁵ V ▯ V 6474u
- Harriet Translatrice Classensg. 58⁸ Ø ▯Ø 5712
Hofmann Emil Gross. L I Brandes Allé 7⁸ V ▯ N 3647 Postkonto 1306
- J C Rentier Ø-Søgade 38⁴ Ø
- P Holck Sceneinstruktør Skuespiller Arendalsg. 7¹ Ø ▯ Ø 3365v
Hofmarskallatet Kontor: Chr.VIII Palæ paa Amalienborg K ▯ Cent. 3628 (10-4) se Afd. V Real-Register
Hofne C I Gross. Halls Allè 5⁸ V ▯ Eva 1576
Hoftorn H Thorvald Skotøjshdl. Ryesg. 75N
Hofvander Carl Skomagerm. Mikkel Skovs Allé 5 S
Hogrebe Svend Repræsentant Njalsg. 4¹ S ▯ Am. 2631 x
Hogrefe F Enke e.Direktør Sortedamsdoss. 59K³ Ø ▯ N 4801x
- C E Vekselerer Bankier Ved Stranden 2K ▯ Cent. 5715 & 5716 Bp. Østenbrog. 35² Ø ▯ Ø 8631
Hohenhaus Franz Skotøjsfabr. (Skotøjsfabr Absalon) Langelandsv. 3³ F
Hohlenberg 's Carl Bogtrykkeri, Akts., Skinderg. 8 K ▯ Cent. 7083
- J E Forfatter Kunstmaler Valbygaardsv. 48¹ Valby ▯ Vb. 961y
- Lizzy Musiklærerinde Upsalag. 22⁵ Ø ▯Ø 2722v
Hohwy Chr. F Hønseriejer Elmev.23 Holte ▯ Holte 953
- CG Inspektør Amager Boulevard 131³ S ▯ Am. 7544
- Axel Overretssagf. V-Boulevard 37 V ▯ Cent. 6663 Postkonto 1884 Bp. Martensens Allé 16³ V ▯ V 7602
Hoielt H Forpagter st. Magleby ▯ Dragør 519
Hokfeld Osvald A Gross. Agersøg. 15² Sø ▯ Ryv. 3719
- Albin Repræsentant Valby Langg. 90⁴ Valby ▯ Vb. 1352 y
Holar, Akts., Fiskeriselskab Holbergsg. 15K ▯ Cent. 12880
Holbech Agnes Enkefrue Stengaards Allé 10 Lyngby ▯ Lyngby 1084

Holbech M Enkefrue N-Farimagsg. 50² K By 632u
- J O fh. Lektor Cand. mag. Struenseg. 1² N N 389v
- O Porcelænshdl. Klosterstr. 22 K By 1292y
- Kaj Gersdorff Redaktionssekr. Falkoner Allé 8¹ F Cent. 10557 & 10537
- Jens Repræsentant Havneg. 35³ K By 735y
- Louis Restaurator Taarbæk Strandv. 95 Klpbg. Bell. 343
- Jens Sekretær i Finm. Vestgrønningen Dragør Dragør 239
- Victor Translator Stengaards Allè 10 Lyngby Lyngby 1084
- **J P Holbech's Eftf.** Trikotagehdl. Østerg. 60, 62 K Cent. 13835 Omst. til samtlige Afd. Postkonto 1773

Holbeck Estrid Frue Læge Peter Bangs V. 74¹ F Gh. 6765 (2-3, Mand. till. 6-7)
- Poul Skou Læge Peter Bangs V. 74¹ F Gh. 6765
- Minna Pianistinde N-Søgade 37ˢ K By 2937x

Holbek S B Cand. theol. Redaktør Mitchellsg. 21³ V Cent. 13045
- C Cigarhdl. Frederiksborgg. 54 K By 720x Bp. Ravnsb. Tværg. 5² N N 4104x
- M Frøken Stormg. 14B² K Palæ 2999y
- Carl Gross. R. Skodsborg Skodsb. 72
- Carl & Co., Akts., Gross. Smøreksp. St. Annæ Pl. 28 K Cent. 394
- Hans Ingeniør Cand. polyt. Strandv. 110 E³ Hell. Hell. 273v
- V Oberst K. DM. Forchhammersv. 26³ V N 1926x
- A J Ritmester R. Jægersborg Allé Kasernen Gjentofte Gjent. 1392
- Elisabeth Sekretær i Finm. Valdemarsg. 3¹ V

Holberg Erik Assurandør Prinsesse Maries Allé 12⁴ V V 633x
- Chr. Billedhugger Jagtv. 78 L N 3743x
- Aug. Elektrotekniker Peter Fabers G. 7³ N N 533v
- Marie Enke e. Fængselsinsp. Halls Allé 7ˢ V V 103y
- B Frue Hollænderv. 3¹ V V 451x
- Chr. Landsretssagf. Gl. Strand 52 K Cent. 13460 Bp. Hornemansg. 1A¹ Sr Ryv. 1036 x
- Chr. Skibsfører Gunløgsg. 57² S Am 5734
- A Winding Skuespillerinde Halls Allé 3³ V V 9610y

Holberg-Møller E Enkepastorinde Collinsg. 6³ Ø Ø 4720x

Holboe E G J Kommunelærer Nørrebrog. 52² N N 2569

Holbroe Chr. Ingeniør Rentemesterv. 100¹ L

Holbæk I Frue Frdbg. Allé 21 A¹ V V 9605 x
- V Kjolemagasin Østerbrog. 146 Ø Ø 5408 Bp. Classensg. 63² Ø Ø 8457y
- Olavia Kommunelærerinde Zinnsg. 2¹ Ø
- Valdemar Musiker Pianostemmer Egilsg. 23² S Am. 2283y
- Frithiof Repræsentant Bakkegaards Allé 3² V
- Svend A Sekretær Frdbg. Allé 53³ V V 3733
- **Holbæk Limousettefabrik** Finsensv. 37 F Gh. 6688

Holbækker Fr. Blikkenslagerm. Gas- & Vandm Strandv. 181 Hell. Hell. 226x Bp. C V E Knuths V. 26 Hell. Hell. 1612

Holbøll & Kjersgaard Assuranceforr. Vimmelskaftet 42 B K Cent. 4255
- Alf. Assurandør Vesterbrog. 189³ V V 2989y
- Karen Margrethe Bibliotekar Slagelseg. 10⁴ Ø
- Ellen Elisabeth Børnehavebestyrerinde Slagelseg. 10⁴ Ø Ø 3749y
- V K Departementschef i Kirkemin. K. DM. I E Ohlsens G. 7¹ Ø Ø 3019
- Hjalmar Direktør, Firma Brandforsikringscentralen Vimmelskaftet 42 B K Jorcks Passage Cent. 4255 Bp. Ehlersv. 18 Hell. Hell. 1018x

Holbøll Olaf Direktør R. Bredg. 19² K Cent. 3512
- Bertha Enke e. Postmester Charlottl. Stationspl. 3³ Charlottl. Ordr. 3204x
- Emma Frue Sundholmsv. 79¹ S Am. 5075
- Kai Gross. Landskronag. 7¹ Sr Ryv. 2622v
- Torben Gross. Peder Skrams G. 17 K Cent. 6432
- Mogens Ingeniør Cand. polyt. Vesterbrog. 134² V Eva 202y
- K J A Kommunelærer Cand. phil. Overg. o. V. 10ˢ K Am. 8158y
- V Koncertsanger Bogenseg. 6⁵ Ø Ø 3026y
- Margrethe Frue Læge Nørrebrog. 58 A L N 664 (11-12) Bp. Nørrebrog. 39³ N N 6892
- A R Oberstløjtn. i Fodf. Kursusbestyrer R. DM. Peder Skrams G. 24 K Bp. Østerbrog. 96⁴ Ø Ø 2922 (5-7)
- C Th. Sekretær i Landbrugsm. Strandboulevarden 12¹ Ø Ø 1075x
- E V Tegner DM. Kuhlausg. 14 Sr

Holch Laura Enke e. Gross. Gl. Kongev. 136, 138¹ V V 3679
- George Gross. Nyhavn 44 K Cent. 14030 Bp. V-Boulevard 47 V
- 's Svend Eftf. Gross. Agenturforr. Amagerbrog. 6 S Cent. 13600 Postkonto 47
- E N Lektor Cand. theol. Sagasv. 8¹ V
- Poul Chr. Redaktør Fælledv. 1¹ N N 2881y

Holck Victor Bogholder Carolinev. 6 Hell. Hell. 2552
- Alfred Dameekonfektionshdl. Nørrebrog. 20 N Cent. 6160 & Priv. N 7148
- Harald Ekspeditionssekr. i Statsmin. Cand. jur. R. Birkholmsv. 10 Holte Holte 143
- Augusta Enke e. Borgmester Birkholmsv. 3 Holte Holte 372
- Alfred Forfatter Nørrebrog. 20¹ N N 7148
- Knud Gross. Allég. 17ˢ F
- Knut Gross. Vinhdl. P D Løvs Allé 1 L Tg. 3960
- Poul Ingeniør Cand. polyt. Strandv. 46 A Hell. Hell. 3557
- Alfred Inkassator Haabets Allé 38 Brh.
- Carlo Inspektør Dronn. Tværg. 22³ K Palæ 408x
- M Justitsraadinde Østerbrog. 96³ Ø Ø 3196
- Viggo Kancelliskr. i brasil. Legation I E Ohlsens G. 8ˢ Ø Ø 4281v
- K H Kapt. Arkivar R. Folevænget 6ˢ Charlottl. Ordr. 1527
- O F v. Kapt. Revisor R. DM. Fælledv. 9¹ N N 7908
- Marie fh. Kommunelærerinde Vodroffsv. 21 A³ V V 6263y
- O Komtesse Gl. Kongev. 147⁴ V V 6068y
- Polly & S Komtesser Mynstersv. 3³ V V 5210y
- William Laboratoricassist. Adolph Steens Allé 6³ V N 1067y
- Ebba Modehdl. Dronn. Tværg. 22 K Palæ 1545 y
- Preben Orlogskapt. R. Sortedamsdoss. 23² N N 378
- Knud v. Overassist. u. Magist. Cand. phil. Støvringv. 9¹ Vanl.
- S N Overlærer Randersg. 10 Ø Ø 2945v
- M Schaldemose Frøken Postkontrolør Allég. 17ˢ F Gh. 141y
- Alfred & Co. Spedition og Toldklarering St. Annæ Pl. 26 K Cent. 8092

Holckenhus Mejeri v. L. Nielsen V-Voldg. 86 V Cent. 5674
- **Hol-Dan, Akts.,** Amagert. 11 K Cent. 12768 & 12769 Postkonto 1326

Holde Aage Ingeniør Tulipanv. 8 Brh.

Holdgaard Jens Husmand MF. Postadr. Rigsdagen K

Holdorf Harry Kontorchef Hellerupv. 8⁴ Hell. Hell. 3433

Holdt Axel V Agenturforr. Gross. Gl. Mønt 14 K Cent. 14803 Bp. Aaboulevard 27⁴ V N 5870
- Ellen Enkefrue Brogaardsv. 22 Gjentofte Gjent. 587

Holdt J H Fuldm. Victor Bendix G. 12³ Sr Ryv. 2776v
- Hans Herreekviphdl. Gl. Kongev. 102 V Cent. 10103 Bp. Gl. Kongev. 115³ V V 2930
- N J Husejer Borgerg. 91⁴ K
- Cate Frøken Tandtekniker Jernbane Allé 67ˢ Vanl. Damsø 948

Holdtgrefe C H Gross. (Provision Import Co.) Øregaards Allé 15 Hell. Hell. 2965

Holdthusen Wilhelmine Enkefrue Olfert Fischers G. 6⁴ K
- Hugo Fuldm. i Nationalb. Peder Hvitfeldts Str. 6¹ K By 512 x
- Georg Overassist. Olfert Fischers G. 6⁴ K Palæ 126x

Holfelt P Prokurist Pr.-Løjtn. Odenseg. 6² Ø Ø 4276y

Holgaard L C Fabrikant Ryesg. 97, 99 Ø Cent. 8067 Bp. Arendalsg. 5² Ø Ø 8107

Holger Danskes kemiske Fabrikker ved Jacob Hansen Vejleg. 4 Ø Cent. 13108

Holgers Holger Tandlæge Nørreg. 26² K By 3344

Holgersen Martin Automobilreparatør Godthaabsv. 64 C F
- Karl Direktør Fredensv. 2 Charlottl. Ordr. 303
- Helge Forvalter Otto Mallings G. 2⁴ Sr
- Holger Fotograf Vardeg. 5⁴ Ø
- H Frøken Tjørnevangen 13 Brh.
- C Fuldm. Hattensens Allé 4² F Gh. 3335y
- Ch. S M B Fuldm Cand. jur. Borups Allé 6³ L Tg. 3628
- Ove Gross. Vesterbrog. 48³ V V 4389
- Sophus Kontorbestyrer v. Assistensh. N-Farimagsg. 19ˢ K By 1911v
- Andreas Overretssagf. Næstvedg. 26⁴ Ø Ø 2642
- H P ps. Politibetj. DM. Abildgaardsg. 16 Ø Ø 1770u
- P Skomagerm. Bøgehøj 19 Hell. Hell. 4079
- **P Holgersen & Søn** Skomagerm., H A Clausen's og Ludv. Jensen's Eftf. Specialforretning for haandsyet Fodtøj st. Strandstr. 3 K Palæ 1007 Aabent 9—5 Grundlagt 1845
- O Toft Skrædderm. Spanagerv. 9 Brh.
- C F Tapetserer & Dekoratør Godsbaneg. 14 V Bp. Oehlenschlægersg. 56² V V 5986x
- M C Tømrerm. Langøg. 13¹ Sr
- H A Beyer Urmager (L Beyer Holgersen & Søn) Halmt. 6³ V
- L Beyer & Søn Urmagere Colbjørnsensg. 17 V V 2637

Holland Dagmar Enkefrue C F Richs V. 99 D ˢ F

Holland ved Einer Larvig Ostehdl. Smalleg. 24 B F Gh. 1088y
- v. Edv. Hansen Tobaksfabrik Chr. Richardts V. 2 V N 1748x

Holland-Møller L Revisor i Landbrugsm. Virginiav. 2¹ F Gh. 7482

Hollander A J Gross. Trianglen 4 Ø Cent. 1486

Hollandsk Blomster Import ved M Jensen N. Voldg. 21 A K Cent. 14461
- Indisk Handelskompagni, Akts., Løngangstr. 37 K Cent. 12444 & By 4142
- Kaffeimport ved Kilbinger Petersen Skinderg. 29 K Cent. 15051
- Mølle, Akts., Vognmagerg. 2 K Cent. 3113 & By 3113

Hollatz M Professorinde Holbergsg. 28 A² K By 628x

Hollender E Trikotagehdl. Amagerbrog. 68 S Am. 7710 Bp. Strandboulevarden 71 Ø

Hollentved Anna Lærerinde Fiolstr. 24⁴ K By 70v
- Jens Tandlæge Skoubog. 2² K By 3567

Holler H A Bogholder Charlottl. Stationsv. 1² Charlottl. Ordr. 986
- R Bogholder Charlottl. Stationsv. 1² Charlottl.
- Fritz Prokurist Jagtv. 51⁴ L Tg. 378

Holleriis H Revisor St. Kjeldsg. 14¹ Sr Ryv. 1118

Holleris Alfred Hdlsgartner Grünersv. 4 Holte ▯ Holte 711
Hollesen Marie Enkefrue Frijsenborg Allé 76S Sh
- J Gross. Hindeg. 3² K ▯ Palæ 876
- E L kem. Fabr. Prinsesse Maries Allé 3³ V ▯ Cent. 14304 og V-Voldg. 125 V ▯ By3314
- J N Købmand Sandbjergg. 7¹ L
- H Radiatorfabr. Øresundsv. 142 S ▯ Cent. 1174 & 1179 Bp. Vodroffsv. 49c V ▯ N 226

Holleuffer M Enkefrue Falkoner Allé 77⁴ F ▯ Gh. 4334
Hollmann Olga Frue Carl Johans G. 11S Ø ▯ Ø 1860
- Carl Smedem. Amalie Skrams Allé 19S Valby

Hollnagel G Frøken Strandboulevarden 10⁴ Ø
- J H Maskinmester Frdbg. Allé 17¹ V ▯ Eva 514
- Johannes Regnskabsf. v. Statsb. Dr. Abildgaards Allé 14² V ▯ N 6363
- Harald Telegrafbestyrer Østerbrog. 27² Ø ▯ Ø 3355

Hollnagel-Jensen Oluf C Generalsekretær v. Postv. K.DM. Gyldenlundsv. 26 Charlottl. ▯ Ordr. 982
Hollnagel-Knudsen K G Gross. Carl Johans G. 11³ Ø ▯ Ø 7057
Hollywood Modemagasin v. Marie Justesen Sundevedsg. 4 V ▯ V 6938x
Hollændergaarden v. Jonna Frederiksen Broderimagasin Amagerbrog. 30 S ▯ Am. 3836u
Holm Albert Afdelingschef Toftegaards Allé 19⁴ Valby ▯ Vb. 1995
- Axel Afdelingschef Overg. o. V. 30B³ K ▯ Am. 5756x
- E fh. Amtsvejinspektør Cand. polyt. R. Gustav Johannsens V. 1¹ Vanl. ▯ Damsø 1429
- Thomas Annoncebureau Jernbaneg. 6 V ▯ Cent. 4034 & 4054
- Thyra Frue Antikvitetshdl. (Gamle Stuer) Kærmindev. 30 Gjentofte ▯ Gjent. 299
- Axel Arkitekt Enghavev. 25³ V
- Gunnar Arkitekt Maagev. 4³ Brh. ▯ Tg. 1408x
- Hans Nobel Arkitekt Willemoesg. 52¹ Ø
- Helge Arkitekt Overg. n. V. 49³ K ▯ Am. 6036x
- H F Arkitekt Knabrostr. 13 K ▯ Cent. 10006
- A Assist. v. H. t. K. Isafjordsg. 10⁴ S ▯ Am. 1755y
- Aage Assist. Frederiksborgg. 28³ K
- Evald Assist. Syvens Allé 1³ S ▯ Am 3752y
- Hemming Assurandør IE Ohlsens G. 13¹ Ø
- M N Auktionsholder Løngangstr. 20 K ▯ Cent. 8144 & By 8408
- Jens Ulrik Automobilforhdl. Mariendalsv. 32CS F
- P Bagerm. Borups Allé 201 Brh. ▯ Cent. 13285
- C P Bankdirektør Strandv. 48¹ Hell. ▯ Hell. 88
- Harry fh. Bankdir. R. Havneg. 5³ K ▯ By3675
- Aug. Barber Vesterg. 22 K ▯ By 989y Bp St. Jørgens Allé 4⁴ V ▯ V 2785x
- [Barberer se till. Afd. VII Fag-Register]
- Jørgen Befragter Skibsmægler Nyhavn 5 K ▯ Palæ 1009 Bp. Under Elmene 1⁴ S ▯ Am. 3223
- Jørgen & Co. Befragtere Skibsmæglere Nyhavn 5 K ▯ Cent. 15411 & 15412
- A N Frøken Bestyrerinde Dronningensv. 1 F
- Niels Billedhugger Bredg. 32Bb4 K
- Vald. Billedskærer Mølleg. 21 A N ▯ N 1446v Bp. H C Ørsteds V. 29 AS V
- Charles Blikkenslagerm. Gas- & Vandm. Svanev. 2 L ▯ Tg. 590 x
- H A V Blikkenslagerm. Lavtoftev. 15 Søborg
- André Blomsterhdl. Vesterbrog. 164 V ▯ Eva 555
- Karen Thygesen Frøken Bogbinder (Thygesen Holm & Kirsten Heden) Østerbrog. 112³ Ø ▯ Ø 7433
- Thygesen & Kirsten Heden Bogbindere St. Annæ Pl. 11 K ▯ Palæ 2209y
- C N V Bogholder Samosv. 30¹ S ▯
- Holger Bogholder St. Annæ G. 47S K ▯ Am. 4784x

Holm Poul Brandinsp. Cand. polyt. Fælledv. 20¹ N ▯ N 4242
- I Broderihdlske Falkoner Allé 59 F ▯ Gh. 301
- Maria Frøken Broderihdl. Ægirsg. 26, 28 L ▯ Tg. 139 Bp. Rugv. 7 Brh. ▯ Bella 1031
- Kay Buntmager Willemoesg. 12S Ø ▯ Ø 4255
- Aage Cand. pharm. Fabrikant (J F Trier's Medicinuds. & farm.-kem. Fabr.'s Eftf.) Niels Ebbesens V. 20¹ V ▯ V 7051
- C H Cand. jur. Foraarsv. 32 Charlottl. ▯ Ordr. 1579
- F Cand. pharm. Kathrinev. 4 Hell. ▯ Hell 555
- Ove Cand. phil. Skovbogaards Allé 7 Valby
- P Cigarhdl. Murerm. Aarhusg. 43 Ø ▯ Ø 5905
- Walborg Dameskrædderinde Vesterfælledv. 8³ V ▯ V 9250x
- Anker Direktør Halls Allé 2² V ▯ V 3463
- Aug. Direktør M I. R. Rysensteensg. 18 V ▯ By3165
- A W Direktør C N Petersens V. 20S F ▯ Gh. 2664
- Ejnar A Direktør Stenstykkev. 10 Hvidovre Valby
- Hans Direktør Gross. Chr. d. 9. G. 2³ K ▯ hemmeligt Nr.
- Henrich C C Direktør Foraarsv. 32 Charlottl. ▯ Ordr. 1579
- P E Direktør f. Maskinistundervisn. Ingeniør Ulrikkenborgv. 29 Lyngby ▯ Lyngby 906
- Theodor Direktør Ryvangs Allé 52 Hell. ▯ Hell. 162
- Chr. Disponent N-Fasanv. 44⁴ F ▯ Gh. 707v
- William Disponent Emilieg. 5² V
- A H elektr. Install. H P Ørums G. 19 Sh ▯ Ryv. 1567x
- Svend Aage elektr. Install. Ordrupv. 57 Charlottl. ▯ Ordr. 2555
- A C Enke e. Gross. (Christian Holm) Ravnsborgg. 5c N ▯ N 3418v
- Anna Enkepastorinde Fred. d. 6. Allé 7² F
- Anna Enke e. Restaurator Carl Bernhards V. 10S V ▯ V 5929x
- Cecilie Enke e. Ekspeditionssekr. Frydendalsv. 28 V ▯ V 3353
- C E M Enke e. Gross. Kleinsg. 2S V ▯ N 848y
- Clara Enke e. Gross. Amagerbrog. 49³ S ▯ Am. 7316
- Elisa Enkefrue C F Richs V. 5 F ▯ Gh. 2518
- Emma Enke e. Snedkerm. Nansensg. 47² K ▯ By 8049
- Emmy Enke e. Fuldm. Rosendalsg. 10³ Ø ▯ Ø 4135x
- Helga Enkepastorinde Nøjsomhedsv. 15² Ø ▯ Ø 2242v
- Hilda Enkefrue Gl. Kongev. 80¹ V ▯ V548x
- Karen Enke e. Kasserer Grundtvigsv. 18³ V ▯ V 3246
- Laurine Enke e. Fabrikant (Leerbeck & Holm's kem. Fabr.) Bülowsv. 18 B V ▯ Eva 1049
- L J H Enkefrue Stockholmsg. 19² Ø ▯ Ø1086y
- Maria Enkefrue Falkoner Allé 14⁴ F
- Minona Enke e. Direktør Lauritz Sørensens V. 2³ F ▯ Gh. 1960y
- Olga Enke e. Direktør Søbakken 11 Charlottl. ▯ Ordr. 364
- P Enkefrue N J Fjords Allé 5¹ V ▯ N 2969 y
- Rosalie Enkefrue Forhaabningsh. Allé 7⁴ V ▯ V 6043 u
- Ruth Enke e. Koncertmester Nørreg. 31⁴ K ▯ By 2048x
- Sofie Enke e. Kommunelærer Maagev. 32 Brh. ▯ Tg. 3192 x
- Thora Enke e. Overretssagf. Klkollektrice st. Kongensg. 32¹ K ▯ Palæ 807 v
- Thora Enkefrue Dronningensg. 18¹ K ▯ Am. 5048 y
- Vera Enke e. Gross. Gothersg. 158³ K ▯ By 6964
- C Etatsraadinde Frdbg. Allé 44¹ V ▯ V3357
- Sven Exam. pharm. Lykkesh. Allé 11S V ▯ V 5711x

Holm Carl fh. Fabrikant Kastelsv. 25³ Ø ▯ Ø 6460
- Einar Fabrikant Jacobsens Allé 8 A Hell. ▯ Hell. 1359
- Knud Fabrikant (Hans A Holm & Søn) Rosenv. Allé 14³ Ø ▯ Ø 6605
- Peder J Fabrikant Gl. Kjøge Landev. Valby ▯ Vb. 1539
- **Jacob Holm & Sønners Fabriker, Akts.**, Reberbaneg. 3 S ▯ Cent. 1611, 11611, 9117 & 9118 Postkonto 1245
- N K Enkefrue Fiskehdl. (Voldkvarterets Fiskehalle) Knabstrupv. 32S Brh.
- Anders W Forfatter Skjoldsg. 4⁴ Ø ▯ Ø5257
- Alfred Formand f. Stukkatørernes Fagf. Fiskerg. 18⁴ N N 7521
- Carl Forretningsf. Hellerupgaardv. 7 Hell. ▯ Hell. 250
- H C Forretningsf. Herluf Trolles G. 16 A³ K
- Karen Forstanderinde Skovalléen 44 Bagsværd
- L S Forstanderinde Holsteinsg. 32⁵ Ø ▯ Ø 610v
- Petra Frøken Forstanderinde Dossringen 18² N ▯ N 1428u
- F G B Forstkand. Nærum
- E Forsøgsleder Cand. polyt. R. Bülowsv. 38¹ V ▯ N 1222v
- Rikardt S Forvalter Tornsangerv. 3S Brh. ▯ Tg. 3432x
- Rosa Fotograf Mariev. 16 Vedbæk ▯ Vedbæk 150
- Dora Frue Tjørnegaardsv. 20 Gjentofte ▯ Gjent. 72
- Gjertrud Frue Collinsg. 4³ Ø ▯ Ø 1734u
- Margot Frue Classensg. 61³ Ø ▯ Ø 8736
- Marie Frue Marstalsg. 19² Ø ▯ Ø 2329x
- Sigrid Frue Bakkegaards Allé 15¹ V ▯ Eva 1889
- Anne-Margrethe Frøken Hardangerg. 4² Ø ▯ Ø 2505y
- Bartholine Frøken Amagerfælledv. 31² S
- E Frøken Vendersg. 31¹ K
- E K Frøken Sponnecksv. 2 Gjentofte ▯ Gjent. 1153
- Emilie Frøken Klkollektrice Gl. Kongev. 29 A V ▯ V 5129y
- E & R Frøkner Stockholmsg. 33³ Ø ▯ Ø2234x
- Ernesta Frøken Holsteinsg. 31² Ø ▯ Ø4931x
- Frederikke Frøken Julius Valentiners V. 30¹ F ▯ Gh. 5634v
- K M J Frøken Tranev. 2² L
- Nanny Frøken Willemoesg. 61⁴ Ø ▯ Ø4456x
- P Frøken Klkollektrice Kjertemindeg. 5¹ Ø ▯ Ø 4540 x
- Sigrid Frøken Maglekildev. 2² V ▯ V5168v
- Valborg Frøken Frederiksborgg. 50³ K ▯ By 2850y
- Axel Fuldm. u. Magist. Cand. polit. Carl Bernhards V. 10S V ▯ V 5929x
- Georg Fuldm. Falkoner Allé 86⁴ F ▯ N 898x
- Gudrun Frøken Fuldm. Puggaardsg. 3¹ V ▯ By 5841y
- H C V Fuldm. Kong Georgs V. 58² F ▯ Gh. 6274
- H L Fuldm. v. KTAS. Sassv. 9 Gjentofte ▯ Gjent. 14
- N C F Fuldm. Poppelg. 2¹ N
- O Fuldm. i Kllotteriet Madvigs Allé 3¹ V ▯ V 1222
- Soffi Frøken Fuldm. v. KTAS. N-Voldg. 54⁴ K ▯ By 4828
- Svend Fuldm. u. Magist. Langesund 15³ Sh ▯ Ryv. 1821v
- V Thygesen Fuldm. Malmøg. 11³ Ø ▯ Ø6688
- Kai Gartner Stengaards Allé 234 Søborg
- Oluf Gas- & Vandm. Vesterfælledv. 6 V ▯ V 6963x Bp. Odins Tværg. 5¹ L
- Chr. Generalkonsul Direktør R. DM. Stockholmsg 33² Ø ▯ Ø 2256
- A Høgsbro Generalsekretær R. Sveasv. 5 B² V ▯ Eva 533
- E Glarm. Holger Danskes V. 4 F ▯ Gh. 7056
- A Gross. Overg. o. V. 30 B³ K Aage Gross. (Holm & Rahr) Sonnerupv. 56
- Brh. ▯ Bella 1414

Holm Adolf Gross. Løjtn. Anker Heegaards G. 2³ [V] Cent. 2075
- Axel Gross. (Holm & Petersen) Viborgg. 61³ [Ø]
- Christian Gross. Frm. Gothersg.139 [K] By 7672 Postkonto 20652
- Christian Gross. Løjtn. R. (Jacob Holm & Sønner) Lundsg. 8² [Ø] Ø 6370
- **C J Holm** Gross. Frm. Pilestr. 39 [K] Cent. 7881 & 7882
- Ernst R Gross. Ingeniør Kvintus Allé 3 [S] Am. 7753
- F Gross. Skotøj en gros Nørrebrog. 183 [L] Tg. 562y
- Hans Gross. Gl. Kongev. 99⁴ [V]
- Hans Chr. Gross. Kristiansg. 9 [K] Cent. 1927 & 1333 Bp. Gl. Vartovs V. 18 Hell. Ryv. 800
- Jacob & Sønner Gross. Strandg. 4 [K] Am. 4021y
- K V Gross. (Holm & Strøyberg) Skjoldgaardsv. 7 Charlottl. Ordr. 336
- M Gross. Colbjørnsensg. 17 [V] Cent. 5314
- M C Gross. Amagert. 29 [K] By 8288 Bp. Drachmannsv. 12 Klpbg. Ordr. 1737
- N H Gross. Lyngby Hovedg. 9 Lyngby
- N H, Akts., Gross. Isenkram en gros N-Voldg. 54 [K] By 7292
- N P B Gross. Dosseringen 18² [N] N 1428u
- P Gross. Fabrikant (P Holm's Tekstilvarefabrik) H C Ørsteds V. 56¹ [V] N 7112
- P C Gross. Frm. Brolæggerstr. 5 [K] Cent. 600 & 10006 Postkonto 306
- & Petersen Gross. Rosenørns Allé 10 [V] N 6437
- Philip M Gross. Isenkram en gros Frederiksv. 5 [F] Gh. 4228
- & Poulsen Gross. Kolonialagentur Knippelsbrog. 2 [K] Cent. 7591 & 7592
- & Rahr Gross Sonnerupv. 56 Brh.
- Bella 1414
- S A Gross. (P C Holm) Kjærmindev. 30 Gjentofte Gjent 299
- S N Gross. (Holm & Poulsen) Østerbrog. 44³ [Ø] Cent. 14741
- & Strøyberg Gross. Havneg. 7 [K] Cent. 2620 Postkonto 20426
- Thorvald E V Gross. Frm. Hauser Pl. 32 [K] Cent. 1077
- Victor Gross. Valdemarsg. 7 [V] V 5651v
- V J Gross. Nyelandsv. 84⁸ [F] Gh. 7039
- Axel M Guldsmedem. (C Holm) Julie Sødrings V. 1 Charlottl. Hell. 4144
- C Guldsmed Frm. Vesterbrog. 52 [V] Cent. 3173
- C Guldsmedem. Bregnegaardsv. 1 Charlottl. Hell. 222
- **I Holm** Guldsmed Frm. Chr. d. 9. G. 1 [K] fh. Sværteg. 4 Cent. 6731 Postkonto 22195
- Knud Guldsmed Rughavev. 3⁴ Valby
- Fr. Herreekviphdl. (Willum Petersen) Engmosev. 6 Charlottl. Ordr. 1039
- Johs. Husejer Husumg. 39² [L] Tg. 3241
- H Hørkr. Vandkunsten 13 [K] By 8129
- Arvid Ingeniør Entreprenør Schlegels Allé 1¹ [V] Eva 1361
- Einar Ingeniør Cand. polyt. Sønderborgg. 1⁴ [Ø] Ø 3507x
- Henry J Ingeniør Cand. polyt. Weysesg. 20¹ [St] Ryv. 68 y
- H K Ingeniør Nybrog. 32 [K] Cent. 13312 Bp. Mosehøjv. 8 Charlottl. Ordr. 340
- K Lykke Ingeniør Cand. polyt. Kronprinsesse Sofies V. 5² [F] Gh. 3655 x
- Mourits Jensen Ingeniør Maglekildev. 1¹ [V]
- N A Ingeniør Cand. polyt. Bendzv. 6³ Vanl. Damsø 1462
- Ove Ingeniør Cand. polyt. Strandv. 29³ [St] Ryv. 2033
- Paul G Ingeniør Brogaardsv. 17 Gjentofte Gjent. 1102
- P E Ingeniør Malthe Bruuns V. 1⁴ [F]
- Sv. A Ingeniør Cand. polyt. Allég. 17² [F] Gh. 1383 v
- Svend Ingeniør Kirkev. 30¹ Charlottl.
- Y Bering Ingeniør Schlegels Allé 1¹ [V]
- Axel K Inspektør Rolighedsv. 2 Lyngby Lyngby 857

Holm Ulrik Inspektør Nygaardsv. 58² [St] Ryv. 2354
- **Einar Holm's Eftf.** Jernstøberi Rentemesterv. 72 [L] Tg. 47 & Tg. 1800
- Axel Journalist Anders Henriksens G. 1² [S] Am. 4723
- Einer Journalist Dronn. Olgas V. 57² [F] Gh. 6735
- Emil württembergsk Kammersanger R. Peder Skrams G. 8⁴ [K] By 3353
- Fr. Kapt. R. DM. Vodroffsv. 7¹ [V] V 5828y
- H Kapt. Sekretær R. Vodroffsv. 13⁵ [V] V 1111 x
- P C Kapt. R. DM. Reventlowsg. 32³ [V] V 7466
- G Frue Klkollektrice Forhaabningsh. Allé 49¹ [V] V 8520
- H Klkollektrice N-Søgade 21¹ [K]
- Gustav Kommandør fh. Lodsdirektør Dr. phil. K. DM. FM. Livjægerg. 44¹ [Ø] Ø 5321
- V Eilschou Kommunelæge Østerbrog. 70¹ [Ø] Ø 785 (12½-1½ og Fred. 6-7)
- Cecilie M Kommunelærerinde Overg. o. V. 96² [K]
- Estrid Kommunelærerinde Bülowsv. 30⁴ [V] N 647 y
- Gedske Kommunelærerinde Egernv. 10 [F]
- Gerda Kommunelærerinde Molbechsv. 1⁸ Valby Vb. 280y
- G Thygesen Kommunelærerinde Aaboulevard 86¹ [N]
- J A Kommunelærerinde Berggreensg. 30 [St] Ryv. 956v
- Jørgen Kommunelærer Koreav. 23⁸ [S] Am. 5523
- Karen Kommunelærerinde Havneg. 5³ [K] By 3675
- V A Kommunelærerinde Sorog. 6¹ [Ø] Ø 396u
- W Konstruktør Anemonev. 29 Gjentofte Gjent. 944
- Carl fh. Kontorchef i Marinem. R. Strandv. 201¹ Hell. Hell. 541 x
- Chr. Kontorchef Lyngby Torv 6² Lyngby
- Fr. B Kontorchef Svejgaardsv. 4 Hell. Hell. 1223u
- Uffe Kontorist u. Magist. Mjøsensg. 6⁴ [S] Am. 1379v
- Kr. fh. Kordegn og Lærer R. Bülowsv. 30⁴ [V] N 647 y
- Oscar Kordegn v. Rigshosp. Dr. phil., Ved Furesøen 18 Holte
- Carl Korrespondent Rugv. 7 Brh.
- Rob. Korrespondent Guldbergsg. 84³ [N] N 4142x
- Fr. Kuffertfabr. Borgerg. 73³ [K]
- Astrid Kunstmalerinde st. Kongensg. 21⁴ [K] Palæ 1423v
- Ebba Frøken Kunstmalerinde Anker Heegaards G. 2³ [V] Cent. 2075
- Ludvig Kunstmaler J M Thieles V. 2⁸ [V] N 707v
- P M Sand Kunstmaler Hortensiav. 16² [V] V 6349 x
- Eli Laboratoriecassist. Amagerbrog. 99³ [S] Am. 4053
- J U P Lagerchef Sølvg. 93² [K]
- C fh. Landinsp. Madvigs Allé 13³ [V]
- Chr. F Landinsp. Engelsborgv. 2 Lyngby Lyngby 372
- Axel Landskabsmaler Overg. o. V. 2³ [K] Am. 5095y
- Agnes Landsretssagf. Halls Allé 2² [V] V 3463
- E Høgsbro Landsretssagf. Cand. polit. Raadhuspl. 59 [V] Cent. 7897 & 10897 Bp. Solsortv. 75 [F] Gh. 3600 u
- V A Weilbach Legetøjsfabr. Bredegrund 42¹ [S]
- Erik Lektor Cand. math. Ved Sønderport 3² [S] Am. 5529v
- Ellen Lingerihdl. H C Ørsteds V. 11 B [V] Eva 473y Bp. Aarhusg. 99⁸ [Ø]
- Bodil Læge Norgesmindev. 24 Hell.
- Chr. Læge S-Boulevard 53¹ [V] Cent. 9240 (1-2)
- J H Læge Kochsv. 26 [V] Eva 2266
- Per Læge Svinget 22³ [S]
- Sigrid Læge Kochsv. 26¹ [V] Eva 2266

Holm Svend Læge Roskildev. 258 Rødovre Valby Rødovre 155 (10-11½ Onsd. 6-7)
- V Læge Smalleg. 56² [F] Gh. 6755 (1½-2½)
- Elisabeth Lærerinde Howitzv. 44 Hh. [F] Gh. 7113
- Christian Brædstrup-Malerm. Ellegaardsv. 77 Gjentofte Søb. 833
- O C Malerm. Norgesg. 54⁴ [S] Am. 3547
- Poul Manufakturhdl. Hellerupgaardv. 11 Hell. Hell. 1378
- **Poul Holm** Manufakturhdl. Frm. Silkeg. 11 [K] Cent. 3082 & 13382 Grundlagt 1867
- Sofus Manufakturhdl. Frm. Frederiksborgg. 32 [K] By 7381
- H Marineovering. R. DM. Grenaag. 4⁴ [Ø] Ø 2959v
- J J Maskinmester Tietgensg. Centralpostbygn. [V] Cent. 6893
- N Mekaniker Gas- & Vandm. Vølundsg. 6 [L] Bp. Rugv. 7 Brh. Bella 1031
- O H Mekaniker V-Farimagsg. 21 [V] By 8278 Bp. Kjeldsgaardsv. 37C¹ Valby Vb. 2304y
- Svend Mekaniker Nansensg. 61 [K] By 4969
- A Modehdl. Bredg. 69 [K] Palæ 120 Bp. Nørrebrog. 45² [N]
- Vald. Modehdl. Lingerihdl. Niels Hemmingsens G. 6 [K] By 637x
- Axel & William Nielsen Motorcyklereparatører Sundholmsv. 55 [S] Am. 8089
- J V Murerm. Tolstojs Allé 31 Søborg Søb. 151
- Vald. Murerm. Linde Allé Dragør Dragør 189
- Ingrid Frøken Musiklærerinde N-Farimagsg. 9A⁸ [K] By 2446v
- K Frøken Musiklærerinde Islevhusv. 17 Husum Bella 1206
- Fritz Møbelfabr. Harsdorffsv. 10 [V] V 4091 og Gl. Kongev. 134 [V] V 8991
- **Holm & Larsen,** Indehaver P E Holm Møbelfabr. Falkoner Allé 46 Hjørnet af Sankt Nikolaj Vej 2 [F] Cent. 7155 & Gjent. 547
- P E Møbelfabr. (Holm & Larsen) Jacobsv. 14 Gjentofte Gjent. 547
- Uffe Organist Nørreg. 31⁴ [K] By 2048x
- K Ostehdl. Holsteinsg. 43 [Ø] Ø 4882x Bp. Aalborgg. 13⁴ [Ø]
- Hans Overassist. v. Kbhvns Belysningsv. Artilleriv. 46³ [S] Am. 1194x
- H L Overassist. u. Magist. Løjtn. Randersg. 41¹ [Ø] Ø 4581y
- Axel H Overkontrolør i Post- og Telegrafv. Sagasv. 18¹ [V] V 2897y
- Fjler Overlæge Dr. med. Øjenlæge Østerg. 16 [K] By 5842x (1-3) Postkonto 1391 Bp. Norgesmindev. 24 Hell. Hell. 3748
- C fh. Overlærerinde Falkoner Allé 66² [F]
- Chr. Overretssagf. Vesterg. 3 [K] Cent. 4629 & By 4729 Bp. Nyvej 10A³ [V] V 2828y
- J M Overretssagf. Søbakken 23 Charlottl. Ordr. 871
- Peer Overretssagf. Holm. Kan. 24 [K] Cent. 8988 Bp. Livjægerg. 43² [Ø]
- A Politibetj. Holsteinsg. 4¹ [Ø] Ø 3995y
- L Postkontrolør Kingosg. 13¹ [V] V 6560x
- Edv. Postmester Amager Boulevard 4⁴ [S] Am. 294y
- H B Pr.-Løjtn. Ringstedg. 4³ [Ø] Ø 4863y
- A Rich. Prof. v. polyt. Læreanstalt Olgasv. 24 Vedbæk Vedbæk 273
- Ch. Prokurist St. Thomas Allé 7¹ [V] V 4910
- Vilh. Prokurist Rosenlunds Allé 7 Vanl. Damsø 1090
- Svend Radioforhdl. (Cykle- & Radio-Mag.) Ordrupv. 40³ Charlottl. Ordr. 2363
- H Redaktør Jægersborg Allé 6³ Charlottl. Ordr. 2345
- Axel Rentier Borgmester Jensens Allé 5 [Ø] Ø 3855x
- J E Georg Rentier Slagelsesg. 7³ [Ø] Ø 577x
- Vilh. Rentier Schlegels Allé 5⁴ [V] V 9609y
- Carl R Repræsentant Vigerslevv. 72 A Valby Vb. 2166
- C F Repræsentant Ny Adelg. 3¹ [K]

Holm Georg Repræsentant NyCarlsberg V. 11⁴ V ☎ V 692y
- Tycho Repræsentant Æblestien 4⁴ S ☎ Am. 1553x
- A E Restaurator Torveg. 59 K ☎ Am.5629
- Aage statsaut. Revisor Nytorv 5 K ☎ Cent. 14514 Bp. Folkvarsv. 8³ F ☎ Gh. 6738
- Arne P Revisor Hollænderdybet 8⁴ S ☎ Am. 7899
- Carl Revisor Ved Glyptoteket 6¹ V ☎ By 1501y
- O C F Revisor Taasingeg. 64³ Sø
- Rud. Revisor Guldbergsg. 96⁴ N ☎ N 2243y
- 's Carl Eftf., P Olsen Sadelmagerforr. Smalleg. 50 F ☎ Gh. 109y
- P Chr. Sagfører Cand. jur. Artilleriv. 44⁵ S ☎ Am. 24x
- Ingv. Salgsinsp. N-Fasanv. 137³ F ☎ Gh. 136 y
- Katarina Sanglærerinde Peder Skrams G. 8⁴ K ☎ By 3353
- M A J N Frøken Sekretær Livøg. 13³ Sø ☎ Ryv. 1178y
- Vera Sekretær Kong. Nyt. 21⁴ K
- O V Skibsfører Mariendalsv. 31¹ F ☎ Gh. 4756
- P E M Skibsfører N-Frihavnsg. 27¹ Ø ☎ Ø 2079
- **Holm & Wonsild** edsv. Skibsmæglere Befragtnings- og Havariagenter Amalieg. 36 K ☎ Cent. 69 (Omstill. t. samtl. Afdl.) Stats ☎ 55 Klareringsafdeling paa Toldboden ☎ Cent. 3197 Telegramadr. „Holmsild" Dampskibs-Aktieselskabet Myren
- P Skrædderm. Nansensg. 45¹ K ☎ By 1045y
- R C Skrædderm. Alsg. 4⁸ V
- Kai Skuespiller Hans Egedes G. 21² N ☎ N 7100
- Valsø Skuespiller Thorsg. 10³ L
- A V Slagterm. Rantzausg. 62¹ N
- Carl Slagterm. Korsg. 1 N ☎ Cent. 2459 Bp. Korsg. 22¹ N
- Chr. Slagterm. Kronprinsesseg. 74 K ☎ Palæ 2569
- E Slagterm. Gl. Kongev. 121 V ☎ V 2011 Bp. Valdemarsg. 66ᵉ V
- Max Slagterm. N-Frihavnsg. 14 Ø ☎ Ø 5290
- Th. Slagterm. Griffenfeldtsg. 21 N ☎ N 705y Bp. Stevnsg. 13² N ☎ N 4939v
- H S Smedem. Jagtv. 107² L
- C M Snedkerm. Hasselv. 40 Vanl. ☎ Damsø 1073
- Hans A & Søn Snedkere Nansensg. 47ᴮᵇ K ☎ Cent. 1806
- Julius Snedkerm. Erik Bøghs Allé 15 Søborg ☎ Søb. 308
- P F Snedkerm. Aaboulevard 45 V ☎ N 3215
- S P Snedkerm. Solskrænten 5 Valby ☎ Vb. 1477
- E Eilschou Sognepræst v. Sollerød Kirke R. Sollerødv. Holte ☎ Holte 700
- Povl E Speditør (Argus Express) Englandsv. 2¹ S
- A M Frøken Sproglærerinde Wiedeweltsg. 6¹ Ø ☎ Ø 4183x
- Axel Sølvvarefabr. Brønshøjv. 6 Brh. ☎ Bella 50, Bella 1319 & Priv. ☎ Bella 621
- Elfride Frue Tandlæge Strandv. 108¹ Hell. ☎ Hell. 780 y
- Vilh. Tandlæge Nørrebrog. 41 N ☎ N 9y Bp. N J Fjords Allé 13² V ☎ N 902x
- **J P B Holm & Søn's Eftf.**, Axel Petersen Tapetserere Østbaneg. 17 Ø ☎ Cent. 3636 Grundl. 1839
- Ole Tapetsererm. Thorsg. 68² L ☎ Tg. 2768
- Albert Tegner V-Allé 1 Valby ☎ Vb. 189y
- 's P Tekstilvarefabrik Rosenørns Allé 39 V ☎ Cent. 3330 Postkonto 21984
- Axel Toldkontrolør Tulipanv. 12A Brh. ☎ Gh. 6178
- N C J Toldkontrolør Hyldegaardsv. 7² Charlottl.
- O Toldkontrolør Ved Linden 6³ S ☎ Am. 4152
- Einar Axel Translatør Strandv. 201¹ Hell. ☎ Hell. 541x

Holm H C Translatør St. Annæ Pl. 3A³ K ☎ Palæ 2407
- 's H Trikotagefabrik, Akts., Elmeg. 5 N ☎ Cent. 12855
- Litta Frøken Trikotagehdl. Istedg. 30 V ☎ V 1477y
- Gerda Frue Tæller i Nationalb. Vestmannag 2¹ S ☎ Am. 725y
- Aage Tømrerm. Entreprenør (Holm & Sell) Morsøv. 23⁸ Brh.
- Emilius Tømrerm. Wergelands Allé 27 Søborg ☎ Søb. 149
- & Sell Tømrerm. Entreprenører Enghavev. 315 V
- Georg Underdir. i. Strandv. 5 Hell. ☎ Hell. 1385
- Otto Underdirektør Livjægerg. 12⁵ Ø ☎ Ø 6793
- Axel Urtekr. N-Voldg. 22 K ☎ By 6699 Bp. Sternbergg. 6² S
- Georg Varemægler Havneg. 53 K ☎ Cent. 1745 Bp. Gustav Johannsens V. 1³ Vanl. ☎ Damsø 1890
- [Vaskerier se Afd. VII Fag-Register]
- J Thygesen fh. Viceinsp. R. Aaboulevard 8b¹ N ☎ N 1312x
- Andreas P Vinhdl. Gl. Kongev. 152 V ☎ Cent. 755 Bp. Gl. Kongev. 171⁴ V ☎ V 8848
- K Værktøjsfabr. (Rasmussen & Holm) Jagtv. 108² L
Holm-Andersen Camillo Hotelejer Jernbaneg. 7 V ☎ Cent. 584
- C Restaurator Jernbaneg. 7 V ☎ Cent. 7729
Holm-Hansen A Afdelingschef Livjægerg. 30⁴ Ø ☎ Ø 7922
- Erhard Fabrikant Bredg. 36 K ☎ Palæ 3131 Postkonto 22138 Bp. Kildevældsg. 57 Sø ☎ Ryv. 1195
- Holger Fuldm. Helgesv. 19¹ F ☎ Gh. 3929v
Holm-Jensen K Ingeniør Cand. polyt. Helgasv. 3 Holte ☎ Holte 475
Holm-Jørgensen Jørgen Fuldm. i Finm. Foraarsv. 26 Charlottl. ☎ Ordr. 147
Holm-Olsen Astrid Frue Fasanhaven 30 Gjentofte ☎ Gjent. 1451
Holm-Petersen P Buntmager H C Ørsteds V. 72 V ☎ N 1730y Bp. H C Ørsteds V. 73¹ V
- O Smedem. Mariev. 6 Vedbæk ☎ Vedbæk 114
Holmark Einar Gross. S-Boulevard 131⁴ V ☎ V 8745
Holmbeck O C Klkollektør Tryggevældev. 2 Vanl. ☎ Damsø 1372
Holmberg Alfred Bagerm. Fensmarkg. 37 N ☎ Cent. 10560
- O Bogbinderm. Blaagaardsg. 36 N ☎ N 3716x Bp. Bille Brahes V. 7 B² V ☎
- H A Brolægningsentreprenør Frankrigsg. 70 S ☎ Am. 2117x
- C W Gartner Buddinge Hovedg. 1 Søborg ☎ Søb. 304
- Emil Hdlsgartner Frederikssundsv. 208 Brh. ☎ Bella 48
- Oscar Hdlsgartner Søborg Hovedg. 142A¹ Søborg
- C E B Ingeniør Cand. polyt. Ribeg. 15⁴ Ø
- Aage Intendant Falkoner Allé 79³ F ☎ Gh. 1816v
- K Overgartner Vangedev. 160 Søborg ☎ Søb. 340
- A Repræsentant Guldborgv. 10¹ F ☎ Gh. 3797y
- Johan Restaurator Fredensg. 18 N ☎ Cent. 14107
- J Skrædderm. Thorsg. 74¹ L ☎ Tg. 1420y
- N J Skrædderm. st. Kongensg. 59 G³ K ☎ Palæ 1057x
- C Vilhelm Værkfører Svaneg. 22¹ K ☎ Palæ 648y
Holmblad Sophus fh. Driftsbestyrer Cand. polyt. R. Grundtvigsv. 6D⁴ V ☎ V 8785
- K M Enke e. Fabrikant Malmøg. 7² Ø ☎ Ø 7773
- Thyra Frue Kastelsv. 25³ Ø ☎ Ø 8767
- M Frøken Malvigs Allé 5¹ V ☎ V 331y

Holmblad
- **L P Holmblad, Akts.**, Gross. Fabr. Asp-Holmblad, Stearinlysfabrik Blegdamsv. 104 Ø ☎ Cent. 123, 2443 & 2444 Postkonto 1464 Telegramadr. „Aspholmblad" Grundlagt 1777 Udsalg Østerg. 21 K ☎ Cent. 66 & 1682
- N E Ingeniør Cand. polyt. Kastaniev. 15² V ☎ Eva 2124
- 's Lakfabrik Woltersg. 11 S ☎ Am. 3516 Postkonto 971
- **Holmblad's Spillekort-Forretning** ved Tage Aastrup Amagert. 7 K ☎ Cent. 932 Postkonto 1867

Holmbladsgades Apotek Holmbladsg. 20 S ☎ Am. 5252
- Farve- & Tapetlager ved Axel Nielsen Holmbladsg. 33 S ☎ Am. 4450
- Koloniallager v. O C Endrup Holmbladsg. 59 S ☎ Am. 3990x
- Messe v. A Petersen Manufakturhdl. Holmbladsg. 62 S ☎ Am. 2693
Holmboe S M A Musiklærerinde Havneg. 33⁴ K ☎ By 5565u
Holmbom Carl Emil Bogholder st. Kongensg. 55³ K
Holmby Poul Afdelingschef H C Ørsteds V. 14 A² V ☎ V 2445y
- M Herreekviphdl. Torveg. 32 K ☎ Cent. 8714 Bp. Funkiav. 18⁸ S ☎ Am. 2583
- S E Herreekviphdl. (Club Magasinet) Rumæniensg. 6⁸ S
Holmbæck A Frue Blaagaardsg. 19ᵉ N ☎ N 5364
- 's P N Eftf., Einar Alberti Skrædderm. Ny Adelg. 8 K ☎ By 7852
Holmdal Chr. Kontorchef i Finm. Translatør R. DM. Frederiksg. 11¹ K ☎ Palæ 2605
Holmdorf Aksel Konfekturehdl. Peter Fabers G. 35² N
Holme G Arkitekt Holsteinsg. 5⁴ Ø ☎ Ø 3167x
- H Frøken Gl. Kongev. 88³ V ☎ V 4061
- Chr. Gross. Trælastagentur Colbjørnsensg. 6² V ☎ Cent. 11583
- P fh. Inspektør v. d. kgl. Døvstummeinst. R. Holsteinsg. 1⁴ Ø
- Valdemar Læge st. Kongensg. 70 K ☎ Palæ 3860 (10-11) Bp. Svanevænget 3³ Sø ☎ Ryv. 316
- Georg Modehdl. Westend 15² V ☎ V 6443x
Holmegaardens Bageri & Konditori v. Vald. Olesen Ordrupv. 42 Charlottl. ☎ Ordr. 1649
Holmegaards Glasværk Nyhavn 12 K ☎ Cent. 4718 & 4719
Holmen C Gross. Genuav. 8 S ☎ Am. 3071
- K K Toldkontrolør Rebekkav. 59² Hell. ☎ Hell. 3947v
Holmens Kirke, Præster, Kordegnekontor m. m. se Afd. V Real-Register
Holmer Julius Bankkasserer Jerichausg. 65² V ☎ V 278 y
- A Cand. polyt. Direktør for Kbhvns Margarinefabrik R. Forchhammersv. 22³ V ☎ N 928
- C Frue Østerbrog. 54 D² Ø ☎ Ø 2510v
- Kristian Gartner Strandv. 147 Skodsborg ☎ Skodsb. 134
- Eric Journalist Assist. st. Kongensg. 81³ K
- P A Hovedbogholder H C Ørsteds V. 42⁴ V ☎ N 5030
- Chr. Læge R. Østerbrog. 108² Ø ☎ Ø 246 (1-2)
- Kaj Sognepræst v. Christians Kirke Overg. o. V. 6¹ K ☎ Am. 5050 (10-11 undt. Onsd., Fred. till. 6-7)
Holmes Victor Eftf. Fabrikant Hovedvagtsg. 2 K ☎ Cent. 4595
Holmes-Nielsen L Bogholder Falkoner Allé 44³ F ☎ N 3294v
- Asger Gross. Løjtn. Ehlersv. 18B Hell.
Holmfred Ulf Bogtrykker N-Frihavnsg. 12 Ø ☎ Ø 8368 Bp. Reisnæsg. 27⁸ N
Holmgaard K E Arkitekt Edv. Falcks G. 3⁵ V ☎ By 1667v
- H Cand. mag. Tordenskjoldsg. 30² K
- K M T Fotograf Frederikssundsv. 217A² Brh. ☎ Bella 236

Holmgaard Adolph Instrumentmager Rontoftev. 3 Søborg ☎ Søb. 1048
- Axel Værkfører Duev. 108[8] F ☎ Gh. 6900
Holmgreen A K G Ingeniør (Holmgreen & Kjær) Nørrebrog. 154[2] D ☎ Tg. 1502
- & Kjær Ingeniører Thorsg. 7 L ☎ Tg. 3855
- G Smørhdl. (Margarinefabr. Kronen's Uds.) Jernbane Allé 48[3] Vanl.
Holmgreen-Olsen Holger Repræsentant Primulav. 5[2] Brh. ☎ Gh. 7097
Holmgren F Assist. v. Statsb. Sundv. 12[8] Hell. ☎ Hell. 1797
- K E Bagerm. Henrik Ibsens V. 27 V ☎ V 6124x
- M Frue Svalev. 17 Hell. ☎ Hell. 1334
- S Købmand Rasmus Rasks V. 3[3] Valby
Holmkjær Willy Prokurist Kingosg. 15[3] V
Holmlund P J Bagerm. Kastrupv. 29 S ☎ Am. 3314
- Viggo Bagerm. Frederikssundsv. 148 A Brh. ☎ Bella 124
- M Gross. Holbergsg. 20[1] K ☎ By 8744
Holmquist A Tapetserer Husumg. 26[3] L ☎ Tg. 1714x
Holmqvist N H Gross. Agenturforr. Henningsens Allé 34 Hell. ☎ Hell. 1437
- Gustav Murerm. Vanløse Allé 14 A[1] Brh. ☎ Gh. 7552
- L Smedem. Aggersborgg. 8[4] Ø ☎ Ø 3148y
Holms Jens Gross. Vesterbrog. 96 V ☎ V 3224 Bp. Borreby v. 59 Brh. ☎ Bella 287
Holmsgaard N Chr. Snedkerm. Finlandsg. 5[2] S ☎ Am. 6737
Holmsted Olaf Bogholder l. Istedg. 3[2] V ☎ V 2713y
Holmsteen Ulrich Møbelhdl. Ingemannsv. 15 V ☎ N 6450
Holmstoel Pauli Bogholder Sølvg. 84[4] K ☎ By 6519
Holmstrup V S Bogholder Stampesg. 5[3] V
- Erik Damekonfektionshdl. Nørrebrog. 175 D ☎ Tg. 1606 Bp. Frederikssundsv. 17[4] D
- V Guldsmedem. Pilestr. 6 K ☎ By 2368 Bp. Foraarsv. 1 Charlottl. ☎ Ordr. 529
- William Købmand Nørrebrog. 70[4] N
- Carl Musiker Koldingg. 6[1] Ø ☎ Ø 1327 x
- Julie Restauratrice N-Frihavnsg. 101 Ø ☎ Ø 4397
- V Restaurator Gernersg. 58 K ☎ Palæ 1758
HolmstrømN Handskefabr. Herluf Trolles G. 4 K
Holritz Holger L V Formand v. De foren. Brygg. Svanholmsv. 14B[3] V ☎ V 6202x
- Edvard Tømrerm. Aalekistev. 208[8] Vanl. ☎ Damsø 109
Holsaae A F Enkefrue Bogøvej 3[1] F ☎ Gh. 828x
- Kay Speditør Bogøv. 3[2] F ☎ Gh. 7254
Holsby Alf Statsbetj. Kasserer f. Dansk Kriminalpolitiforen. Ungarnsg. 31 S ☎ Am. 7394x
Holskov A J Skomagerm. Enghavev. 20 V ☎ V 1445x
Holst Olaf Adjunkt Cand. mag. A L Drewsens V. 12[1] Ø ☎ Ø 1201y
- M J P Administrator Jægersborg Allé 7[2] Charlottl. ☎ Ordr. 3054x
- Chr. Arkitekt Damstien 11 Vanl. ☎ Damsø 474
- Jens Arkitekt Kronprinsensg. 6[3] K ☎ By 1808x
- Ole Arkitekt Bregnev. 28 Gjentofte ☎ Gjent. 312
- A L T Assist. u. Skattev. Taasingeg. 42[4] Sø
- Max Bankassist. Vibev. 52[8] L
- E Bankrevisor Hagens Allé 4 Hell. ☎ Hell. 4266
- Poul Barber & Frisør st. Kongensg. 1,3 K ☎ Palæ 248 Bp. Adelg. 31[Mb.1] K ☎ Palæ 348
- Helge Bibliotekar v. Teknisk Bibliotek Forfatter Cand. mag. Sundvænget 43 Charlottl. ☎ Hell. 3044
- Jens Blikkenslagerm. Gas- & Vandm. Valby Langg. 52 Valby ☎ Vb. 3073 Bp. Valborg Allé 32[3] Valby ☎ Vb. 337
- J A Bogholder H C Ørsteds V. 39C[4] V
- E Cand. pharm. Gyldenlundsv. 1 Charlottl. ☎ Ordr. 3047
- Lilly Cand. pharm. Herman Triers Pl. 7[3] V
Holst Rudolf Cand. polit. Vesterbrog. 2A[4] V ☎ By 2898y
- E P Jansen Cigarfabr. Sorgenfrig. 1[3] L ☎ Tg. 3707
- N T Direktør Enghavev. 61[4] V
- Oscar Direktør V-Voldg. 8[3] V ☎ By 8668
- R Direktør Bagsværd Hovedg. 176[2] Bagsværd ☎ Bagsværd 270
- A M M Enkefrue Prinsesse Alexandrines Allé 14[8] Charlottl. ☎ Ordr. 2971
- Antoinette Enkefrue Holger Danskes V. 56[3] F ☎ Gh. 5639y
- Frederikke Enke e. Ingenior Enghavev. 61[4] V ☎ V 7282
- Sofie Enkefrue Taasingeg. 49[3] Sø ☎ Ryv. 3378x
- Theresia Enkefrue Øregaards Allé 17 Hell.
- Thora Enke e. Bogbinderm. Jægersborg Allé 63 Charlottl. ☎ Ordr. 734
- J M Fabrikant (Farvefabr. Opal) Foraarsv. 7 Charlottl. ☎ Ordr. 1214
- Robert Fabrikant Nannasg. 2[3] L
- Heinrich Jensen Fiskehdl. Kraing. 13 S ☎ Am. 3010
- Ejnar Forretningsf. Onsgaardsv. 33 Hell. ☎ Hell. 811
- Erik P Forretningsf. Australiensv. 28[8] Sø
- Eva & Anna Helmecke Fotografer Hellerupgaardv. 16 Hell. ☎ Hell. 3263
- Caroline Frue Vennemindev. 12[3] Sø ☎ Ryv. 131x
- Cecilie Frue Gl. Kalkbrænderi V. 7 Ø ☎ Ø 2830
- K Frue Strandboulevarden 77 B[2] Ø ☎ Ø 1932x
- S Rønnenkamp Frue Christiansv. 1 Lyngby ☎ Lyngby 155
- I P Frøken Linnésg. 6[1] K ☎ By 2491x
- Julie Frøken Sophus Bauditz V. 25 Charlottl. ☎ Ordr. 481
- Aa. Fuldm. Dyssegaardsv. 57[1] Søborg ☎ Søb. 1005
- Chr. Gross. Klædelager Grønneg. 1 K ☎ Cent. 12866 Bp. C L Ibsens V. 26 Gjentofte ☎ Gjent. 184
- E Gross. Hyben Allé 20 Kastrup ☎ Kastrup 348
- Erik Gross. (Kbhvns kontrollerede Vinhdl.) C F Richs V. 99C[3] F
- Georg Gross. Kompagnistr. 25 K ☎ By 2691 Bp. Amagerfælledv. 17[4] S ☎ Am. 1044y
- Henning M Gross. Agenturforr. Kompagnistr. 26 K ☎ By 7648 Bp. Frdbg. Allé 38[8] V ☎ V 3433
- H P O Gross. (Floris Jacobsen & Co.) Manegg. 10[1] Sø ☎ Ryv. 1221
- **Holst & Knudsen** Gross. Howitzv. 5, 7 F ☎ Kontor Cent. 3228 Ekspedition Cent. 13996 Postkonto 21587 Telegramadr. „Glasholst"
- Niels Gross. (Holst & Knudsen) Mylius Erichsens Allé 1 Hell. ☎ Hell. 2049
- & Søderberg Gross. Ny Adelg. 3 K ☎ Cent. 10232
- E Winding Hdlsrejsende Thorvaldsensv. 14[3] V ☎ V 4812
- A Struch Ingeniør Godthaabsv. 106[1] F
- Axel P E Ingeniør Kurv. 11,13 Bagsværd
- Gunnar Ingeniør Cand. polyt. Carl Johans G. 12[4] Ø
- Henning Ingeniør Gross. Ny Adelg. 3 K ☎ Cent. 10232 Bp. Gl. Kalkbrænderi V. 7 Ø ☎ Ø 2830
- Knud Ingeniør Julius Valentiners V. 22[3] F ☎ Gh. 5633v
- Uffe Ingeniør J M Thieles V. 2A[3] V ☎ N 916x
- Einar Inspektør Prinsesse Charlottes G. 14[1] N ☎ N 1903
- V E Inspektør Eivindsv. 48 Charlottl. ☎ Ordr. 3142
- Frederik Kasserer i Dir. f. Sygekassev. Taasingeg. 23[3] Sø ☎ Ryv. 3799
- Valdemar kem. Fabr. Pustervig 5 K ☎ Cent. 13321
- A Koloniallager Nørrebrog. 51 N ☎ N 6802
- C S Kommunelærerinde Roskildev. 33A[1] Valby ☎ Vb. 971
- P Konsul Gjentofteg. 104[1] Gjentofte ☎ Gjent. 1628
Holst C G Kontorchef i Landmandsb. Thorvaldsensv. 12[1] V ☎ V 7461
- J Kontorchef i DFDS. R. Jagtv. 195[2] Sø ☎ Ryv. 699
- Vagn Kontorchef Frydendalsv. 33[1] V ☎ V 8308
- Viktor Korkvarefabr. Lykkesh. Allé 21[8] V ☎ V 7460
- Ludvig Købmand Strandv. 17 Sø ☎ Ryv. 1730y Bp. H C Ørsteds V. 39 C[4] V ☎ N 4912x
- P Kørselsinsp. Carlsbergv. Brygg. Gl. Carlsberg Valby ☎ Vb. 2880x
- M Landinsp Reventlowsg. 16 V ☎ Cent. 4636 Bp. Gustav Johannsens V. 18 Vanl. ☎ Damsø 80
- M Læge og Tandlæge V-Boulevard 25 V ☎ By 3840 (12 - 16) Bp. Østerbrog. 38[2] Ø ☎ Ø 2840 (9-10)
- Anna Lærerinde Arendalsg. 2[8] Ø ☎ Ø 3807u
- [Massører se Afd. VII Fag-Register]
- J E Mekaniker Selvejes Allé 3 Valby
- S Mekaniker Rosenv. Allé 27B[1] Ø
- O E Mester v. Orlogsv. Olfert Fischers G. 39 K ☎ Palæ 643x
- Helga Elling-Organist Holsteinsg. 20[3] Ø ☎ Ø 2865y
- Adrian Overassist. v. Post- og Telegrafv. Jagtv. 21[1] L ☎ Tg. 1652v
- Johs. Juul Prof. v. Tandlægesk. Puggaardsg. 10[1] V ☎ By 421x
- Emil Prokurist Nyelandsv. 103[8] F ☎ Gh. 1918y
- H Møller Prokurist Manegg. 12[1] Sø ☎ Ryv. 3308
- Robert Mac Prokurist Allég. 23[2] F ☎ Gh. 3981x
- W fh. Proprietær Rosenv. Sideallé 1[1] Ø ☎ Ø 831v
- Albert Repræsentant Samfunds Allé 27[8] F ☎ Gh. 3913x
- Carl Repræsentant Vingaardstr. 20[2] K ☎ By 5327u
- E Repræsentant Engelstedsg. 55[8] Sø ☎ Ryv. 612v
- G Restaurator Baggesensg. 2 N ☎ N 5074
- Knud Restaurator Griffenfeldtsg. 7 N ☎ Cent. 13904
- Ellen Frue Sekretær Ved Klosteret 13[3] Sø ☎ Ryv. 1711
- Karen Frøken Sekretær Østbaneg. 43[8] Ø
- E Skibsfører Holbergsg. 28 A[1] K ☎ By 5317x
- B Skomagerm. Klareboderne 18 K ☎ By 2347x
- Jonna Skuespillerinde V-Voldg. 8[3] V
- A J Snedkerm. Bryggeriv. 4[1] Valby
- Alf. Snedkerm. Gl. Jernbanev. 2 Valby ☎ Vb. 148x
- Victor E Stabsofficiant DM. Ø-Voldg. Livg. Kas. K ☎ By 5311y
- V B fh. Stads- og Havneingenior Cand. polyt. Madvigs Allé 12[4] V ☎ V 2442u
- Chr. Tandlæge Prof. Cand. pharm. R. V-Voldg. 86 V ☎ By 2660
- Gudrun Frue Tandlæge Puggaardsg. 10[1] V
- K Kayhøj Frue Tandlæge Gjentofteg. 55[1] Gjentofte ☎ Gjent. 214
- Oluf Tandlæge Værnedamsv. 1[1] V (10-4) ☎ V 7265
- Vald. Tandlæge Istedg. 86[1] V ☎ V 4233
- Gerda Frue Tandtekniker Frdbg. Allé 38[8] V ☎ V 3433
- C L fh. Urmager Svend Trøsts V. 4 B[8] V ☎ V 5240u
- Ingeborg Viceinspektrice Alsg. Kommuneskole V ☎ V 6403x
- Marius Jensen Vinhdl. (Kbhvns kontrollerede Vinhdl.) Vesterbrog. 202[2] V
- H N Værkfører Koldingg. 7[8] Ø
- Adolph, Akts., Æskefabrik Rosengaarden 12A K ☎ Cent. 8042
Holst-Johansen K Stud. jur. Vigerslev Allé 21[4] Valby
Holst-Jørgensen A K Arkivar Vendersg. 33[4] K
Holst-Knudsen P Gross. Agentur- & Kommissionsforr. Mitchellsg. 21 V ☎ Cent. 2962 & 2963 Bp. Marskensg. 2[4] Ø ☎ Ø 7311
Holst-Nielsen N H Driftsinspektør Svanevænget 7 Sø ☎ Ryv. 3000

Holstborg Emanuel Filmsoperatør Helgesv. 15² F ▯ Gh. 4313
Holstebroe V B Assist. Egilsg. 9² S
- Vilhelm fh. Gross. Hyldegaardsv. 41 Charlottl. ▯ Ordr. 655
- N W Ingeniør Cand. polyt. Ryvej 11 Holte ▯ Holte 324
- Adolph & Co.'s Eftf. Isenkr. Torveg. 9 K ▯ Cent. 1655 & 11665
- T J Kommunelærerinde Rand ersg. 31³ Ø
- O B Radioforhdl. N-Frihavnsg. 84 Ø ▯ Ø 3130u
- H Repræsentant Vangsaav. 3⁸ Vanl.

Holsted O H Bankbestyrer Langøg. 4⁸ St ▯ Ryv. 1077x
- Robert H Bankbestyrer Forchhammersv. 27⁴ V ▯ V 5648y
- H F Bankfuldm. H C Ørsteds V. 31⁴ V ▯ V 2332u
- Magda Lærerinde Thorvaldsensv. 16⁸ V
- F C Prokurist Strandv. 100² Hell. ▯ Hell. 1998

Holstein A v. Enkefrue Martensens Allé 4³ V ▯ V 569v
- Annette Enke e. Læge Amicisv. 12 V ▯ V 2226x
- Marie Enkefrue Mynstersv. 15⁴ V ▯ V 5417y
- B Greve fh. Postassist. Godthaabsv. 58⁴ F ▯ Gh. 2163
- Gudrun Grevinde Willemoesg. 23¹ Ø ▯ Ø 3389y
- Harald Greve Ingeniør Gross. Vesterport V ▯ Cent. 3312 Bp. Pile Allé 25 F ▯ Eva 225
- Ludv. Greve Forfatter Fiolstr. 28 A³ K ▯ By 383v
- C Ingeniør Cand. polyt. Reersø 6¹ St ▯ Ryv. 1252
- Svend Chr. v. Ingenør Jernbanev. 9 Lyngby
- Niels Staël v. Kapt. Forretningsf. Vesterbrog. 97³ V
- U A v. Kapt. R. Njalsg. 1⁴ S ▯ Am. 1662y
- M v. Kassererske Rosenv. Allé 10² Ø ▯ Ø 575y
- Bodil Komtesse Læge Gl. Kongev. 154¹ V ▯ V 4075 (1-2)
- Fritz v. fh. Kontorchef Vesterbrog. 208⁴ V ▯ V 975y
- Henning v. Løjtn. Prokurist Harsdorffv. 12⁸ V ▯ V 7383
- C F v. Toldassist. Jens Munks G. 5³ Ø ▯ Ø 2993v

Holstein-Berg F Overassist. i Sparek. Løgstørg. 28² Ø ▯ Ø 1144u
Holstein-Holsteinborg Bent Lensgreve Hofjgm. MF. Østerbrog. 6⁸ Ø ▯ hemmeligt Nr.
Holstein-Løvenørn Chr. M Cand. polit Palæg. 5ᵉ K
Holstein-Petersen N Frue Gl. Kongev. 85³ V ▯ V 7285
Holstein-Rathlou E v. Afdelingsingeniør Docent Ellinorsv. 7 Charlottl. ▯ Ordr. 1690
- Jenny v. Frue Ringstedg. 8³ Ø ▯ Ø 4362v
- Sofy v. Hofjægermesterinde Strandv. 170A Charlottl. ▯ Ordr. 2996
- Fritz v. Kapt. Østerbrog. 68³ Ø

Holsteinsgades Koloniallager v. H P Olsen Holsteinsg. 54 Ø ▯ Ø 5585
- Tapet- & Farvehdl. v. O Lorentzen Holsteinsg. 6 Ø ▯ Ø 4806y

Holstrup Svend Disponent Abel Cathrines G. 3⁵ V
Holsøe Rudolf Assist. Falkoner Allé 98² F
- S Frue Assist. Frdbg. Allé 37⁸ V ▯ V 5337x
- H V Befragter Bredg. 30³ K ▯ Palæ 2458u
- Margrethe Enke e. Kontorchef Hovmarksv. 5 Charlottl. ▯ Ordr. 1293
- Torkel Forstkand. Bjerregaards Sidev 7 Valby
- M Frøken Prinsesse Alexandrines Allé 12¹ Charlottl. ▯ Ordr. 2293
- C V Malerm. Godthaabsv. 134² Brh. ▯ Gh. 6051
- SAW Skibsbefragter Frdbg. Allé 37⁸ V ▯ V 5337x
- Poul Stadsarkitekt MA. R. DM. Bjerregaards Sidev. 7 Valby ▯ Vb. 1733

Holt Paul Adjunkt Cand. mag. Ø-Voldg. 16B² K ▯ Palæ 2092
- Franciska Afdelingschef Strandv. 1² St

Holt Anna Enkefrue Hollænderv. 15³ V ▯ Eva 447y
- Thyra & Margr. Madsen Fotografer Amagert. 33 K ▯ By 6098
- H C Husejer Esromg. 12⁸ L ▯ Tg. 2489y
- Christian Redaktør Præst Sønderborgg. 3² Ø
- Marius Redaktør Kastaniev. 19² V ▯ Eva 1115
- J M Sagførerfuldm. Kroghsg. 1² Ø
- C J Sognepræst v. Nazareth Kirke R. Kroghsg. 1² Ø ▯ Ø 7557 (10-11 undt. Tirsd.)

Holte Axel Gross. Glahns Allé 39⁴ F ▯ Gh. 7391
- CF Ingeniør Rødovrev. Islevbro Vandværk Islev Husum
- Th. Overassist. i Post-og Telegafv. Bodestr. Dragør

Holte Apotek Kongev. 23 Holte ▯ Holte 76
- Automobilbørs, H Andersen Skolev. 3 Holte ▯ Holte 381
- Automobil-Central ved Brødr. Hedetoft Kongev. 22 Holte ▯ Holte 545 & Holte 546
- Bank, Akts., Stationsv. 20 Holte ▯ Holte 25 & Holte 616 (10-1, 4-6)
- Boghandel ved Chr. A Olesen Stationsv. 22 Holte ▯ Holte 542
- By & Buskehøj's Brugsforen. & Købmandsforr. Gl. Holte, Holte ▯ Nærum 70
- Flytteforr., H Rasmussen Stationsv. Holte ▯ Holte 40
- Karosserifabrik, Georg Andersen Kongev. 33 Holte ▯ Holte 643
- Krystalisværk Søbakkev. 24 Holte ▯ Holte 72 & Holte 73
- ny Tømmerhdl., Akts. Rudersdalsv. 60 Holte ▯ Holte 1111
- og Omegns Brugsforening Øverødv. 12 Holte ▯ Holte 363
- Planteskole, Oluf Pedersen Kongev. 18 Holte ▯ Holte 509
- Sæbelager, Akts., Stationsv. 8 Holte ▯ Holte 453
- Sølvrævefarm v. A F Sørensen Parcelv. 130 Holte ▯ Frederiksdal 98
- Trælasthdl., L Bøtker & N J Ryer Kongev. 68 Holte ▯ Holte 54

Holtegaard Arnold Johs. Ingeniør V-Paradis V. 27¹ Holte
Holtegaards Fabriker ved Vilh. Valløe Trørød Vedbæk ▯ Trørød 19
Holtehus E G Sølvsmed Studiestr. 43² K
Holtemann G M Fabrikant (Nordisk Kinematografafabrik) Hvidkildev. 4² Brh. ▯ Gh. 1996
Holten C fh. Banebestyrer R. DM. Monradsv. 14 F
- SA Cand. jur. Vesterbrog. 12² V
- Ida Etatsraadinde Sortedamsdoss. 99³ Ø ▯ Ø 2708 u
- Aage Fabrikant Østerg. 13³ K ▯ Palæ 3450
- **Carl Holten** Fabrikanter Gross. Frm. Frederiksborgg. 18 K ▯ Cent. 1348, 1368, 1387 & 1388 Stats ▯ 39 Telegramadr. „Holtencarl" Postgiro Konto Nr. 68
- Hans Fabrikant Medlem af Akkordr. (Carl Holten) Tingskiftev. 1 Hell. ▯ Hell. 2196
- Knud Fabrikant R. Bøgev. 5 Hell. ▯ Hell. 77
- S Fuldm. Løjtn. Harsdorffsv. 4 V ▯ V 2193y
- Svend Fuldm. Strandv. 132A⁴ Hell. ▯ Hell. 1271x
- H N Gross. Cand. phil. Østerg. 13³ K
- J Ingeniør Taksator Sortedamsdoss. 65 A¹ Ø ▯ N 5226
- Holger Kmjkr. fh. Fuldm. i Privatb. Ny Toldbodg. 29³ K ▯ Palæ 1731x
- Ebba Kassererske Holmegaardsv. 21 Charlottl.
- F B Kasserer Ved Skansen 3¹ S ▯ Am. 6874
- K Kontorchef Cand. polyt. R. Sortedamsdoss. 99³ Ø
- S C Kunstmalerinde Østerg. 13³ K
- Cai Læge Reservelæge Dr. med. st. Kongensg. 14 K ▯ Palæ 1696 (Tirsd., Torsd., & Lørd. 1-2) Bp. Blegdamsv. Blegdamshosp. N ▯ Cent. 7380
- A E Malerm. Otto Mallings G. 12¹ St
- Imm. Oberst i Art. K. DM. Gl. Kongev. 142² V ▯ V 4951
- Nic. Overassist. Wiedeweltsg. 16¹ Ø

Holten H E Sekretær i Indenrm. Cand. jur. Dalgas Boulevard 68³ F ▯ Gh. 5029v
- A J Statsskovrider R. Søllerødv. 2 Holte ▯ Holte 108
- & Lindemann, Akts., Sæbefabr. Lyngbyv. 11 - 13 St ▯ Cent. 8612 Stats ▯ 555

Holten-Bechtolsheim Nicolaj Anlægsgartner Saltværksv. 105 Kastrup ▯ Kastrup 157
- V Højesteretssagf. Nørreg. 36 K ▯ Cent. 3820 Bp. Gruts Allé 10 Hell.

Holten-Nielsen H fh. Direktør f. Patent-og Varemærkevæsenet K. DM. Rahbeks Allé 16² V ▯ V 138y
- S Enkefrue Mynstersv. 1² V ▯ Eva 1652
- L J M Frue Willemoesg. 39⁴ Ø
- C Chr. Gross Vesterbrog. 73B² V ▯ Eva 2022
- Margrethe Kommunelærerinde Mynstersv. 1² V
- Einar Oberstløjtn. R. DM. Kong Georgs V. 6 A³ F ▯ Gh. 2836
- W Overassist. Jeppes Allé 4⁸ L ▯ Tg. 2307x

Holtermann C F Ingeniør Disponent Jagtv. 208⁴ St ▯ Ø 891x
- Louis Ingeniør Gas- & Vandm. Dronn. Olgas V. 39⁸ F ▯ hemmeligt Nr.
- Carl Malerm. Vesterbrog. 85² V ▯ Eva 445
- **Carl Holtermann** Overingeniør Amalieg. 34⁸ K ▯ Cent. 10140 Bp. Amalieg. 28⁴ K

Holtet Astrid Frue Kontorchef Slagelseg. 20¹ Ø ▯ Ø 2906 v
Holther Harald Guldsmed Pilestr. 52 D K ▯ By 6528 Bp. Grundtvigs Sidev. 1² V ▯ V 2536x
Holthor V Kasserer Dr. Hindhedes Allé 10 Vanl. ▯ Damsø 473
Holting J J Skomagerm. Strandv. 35 St ▯ Ryv. 1994 Bp. Langesund 1² St ▯ Ryv. 1061 x
Holtman C L Ingeniør Cand. polyt. Hjalmar Brantings Pl. 1¹ Ø ▯ Ø 6093
Holtorp Kurt Ingeniør Maltegaardsvej 19 Gjentofte
- W Repræsentant Maltegaardsv. 19 Gjentofte ▯ Gjent. 1625

Holtug Victor Ingeniør Thorvaldsensv. 17¹ V ▯ N 3257
- Vagn Prokurist Falstersv. 4A⁸ F

Holtung C Overassist. Bjørnsonsv. 25 Valby ▯ Vb. 1595
- Emil Urtekr. Vesterbrog. 120 V ▯ Cent. 5912 Bp. Bjørnsonsv. 25 Valby ▯ Vb. 1595

Holtved Knud Ingeniør Cand. polyt. Vigerslevv. 47⁸ Valby ▯ Vb. 1768x
- Erik Kunstmaler Hauser Pl. 14⁴ K
- Julius Overassist. Enghavev. 72² V ▯ Eva 1869 x

Holtveg H A Stationsmester u. Magist. Svanholmsv. 14A⁴ V
Holtz P Fuldm. Trestjerneg. 2³ S ▯ Am. 5561 y
- V E Inspektør Carl Plougs V. 5⁸ V ▯ V 5983y
- D Frue Kasserer f. Kirkekorforen. Laybournsv. 10⁸ Vanl. ▯ Damsø 1019
- Joh. A Presenningfabr. Sindshvilev. 22⁴ F ▯ Gh. 1468y

Holtze Christoffer Kontorassist. Gyldenløvesg. 14¹ K ▯ By 2590y
Holtzer C W Køkkenudstyrsforr. Ole Suhrs G. 13² K
Holweg F Afdelingschef Gl. Kongev. 23⁴ V ▯ V 1239y
Holving A C B Cyklehdl. Jagtv. 161 St ▯ Ryv. 1467v Bp. Teglværksg. 8² St
Holzerland Maria Frue Sortedamsg. 13² N
Holzmann V Afdelingschef C V E Knuths V. 12 Hell. ▯ Hell. 2140
- Binna Enke e. Bankbestyrer Grundtvigsv. 34¹ V ▯ V 312y
- Maja Enke e Forretningsbest. Guldbergs. Pl. 10⁸ N ▯ N 3346y

Holzmüller P Direktør Classensg. 63³ Ø ▯ Ø 4006u
Homaa B Maskinfabr. (Knudsen & Homaa) Lyong. 9³ S ▯ Am. 1743x
Homi ved N Rasmussen kem. Fabr. Allég. 23 F ▯ Gh. 4281 Postkonto 2507

Hommel [Se endv. Hummel]
- Elisabeth Brøderihdl. Gl. Kongev. 88 [V] ☎ V 1276y
- C Fabrikant St. Knuds V. 4[8] [V] ☎ V 444x
- Valdemar Urtekr. Lavendelstr. 5 [K] ☎ Cent. 2984, 10984 & 12485 Postkonto 247 Bp. Rosenorns Allé 51 [V] ☎ N 914

Hommelgaard. J Christensen Overbetj. i Statspolitiet Vindruev. 15 Brh. ☎ Gh. 2503

Hommeltoft R Repræsentant Amagerfælledv. 37[5] [S] ☎ Am. 1017u

Homo E E A Exam. jur. N-Farimagsg. 33[2] [K] ☎ By 5161

Honnens Agnete Enkefrue Spurveskjul 10[1] [F] ☎ Gh. 1796x

Honnens de Lichtenberg G F Bankassist. Langog. 12[3] [Sø] ☎ Ryv. 715v
- G Kapt. Kmjkr. Gudrunsv. 24 Charlottl. ☎ Ordr. 2648
- T Møbelhdl. (Amager Bohave) Italiensv. 46[1] [S] ☎ Am. 7717
- Soph. Oberstløjtn. Kmh. K. DM. Nordkrog 10 Hell. ☎ Hell. 3617
- G Styrmand Reserveløjtn. St. Kjelds G. 31[1] [Sø] ☎ Ryv. 2917y

Honning-Depotet, V Kitas N-Sogade 39 [K] ☎ Cent. 8176

Honningfabrikken Flora ved L C Ortvang H C Ørsteds V. 50 [V] ☎ N 1443x

Honoré P Barber & Frisør (Les trois) Westend 13[3] [V]
- Agnes Frue Vennemindev 6[1] [Sø] ☎ Ryv. 1908x
- Jacques Fuldm. Nøjsomhedsv. 5[2] [Ø] ☎ Ø 3121x
- V Fuldm. Nyhavn 18[1] [K] ☎ By 1833y
- Charles Gross. Hellerupv. 43 A[1] Hell. ☎ Hell. 491y
- Albert Hørkr. Revalsg. 10 [V] ☎ V 6178x
- Poul Kommunelærer Valby Langg. 142[2] Valby ☎ Vb. 1817x
- Alfred Kontorbestyrer i Ø.K. Strandv. 136[2] Hell. ☎ Hell. 1423x
- P F Læge Rosengaarden 12[2] [K] ☎ By 2065
- C C V Overofficiant Gymnastiklærer Ryvangs Allé Ingeniørkas. [Sø] ☎ Ryv. 793y
- J C Overofficiant Kastellet Artilleristok 4 [Ø]
- H P Præst v. Frederiksholms Kirke Sigvald Olsens G. 2[2] [V] ☎ Sydh. 108.
- J G le Fevre Redaktør Nyborgg. 38[1] [Sø]
- G F C Repræsentant Klarebderne 14[1] [K]
- H I Skomagerm. Gl. Kalkbrænderi V. 31 [Ø] ☎ Ø 4857x Bp. Nøjsomhedsv. 5[2] [Ø] ☎ Ø 3124x
- H D fh. Telegrafbestyrer Estersv. 29 Hell. ☎ Hell. 1429y
- A M Æskefabr. (Avancér) Svanemosegaardsv. 2[2] [V]

Honum C J Lundbye Assist. u. Magist. Løjtn Mariendalsv. 32 A[2] [F] ☎ Gh. 796[illegible]
- A Enkefrue Østerbrog. 85[8] [Ø] ☎ Ø 681v
- Erik Fuldm. i Finm. Cand. jur. Bülowsv. 32 C[2] [V] ☎ N 3438x
- B S Kommunelærerinde Carl Bernhards V 12[1] [V] ☎ V 2781u
- Einer Lagerchef Lyngbyv. 85[2] [Sø] ☎ Ryv. 1391v

Hooge L Fabrikant (Carl A Petersens Enke) Torveg. 50[3] [K] ☎ Am. 7309y
- K A Forretningsf. Strandg. 32[5] [K]
- Joh. C Gross. Larsbjørnsstr. 11 A [K] ☎ By 8366
- Gerda Frøken Korrespondent Eckersbergsg. 41[8] [Ø] ☎ Ø 265v
- O L Prokurist Trondhjems Pl. 3[4] [Ø] ☎ Ø 669y

Hopff E Kobmand Hellerupv. 10[4] Hell. ☎ Hell. 910x

Hoppe
- **Jørgen Hoppe & Co. Assuranceforr., Akts.,** Amalieg. 12 [K] ☎ Cent. 744 & 11744
- G Bankassist. Joakim Larsens V. 8[3] [F] ☎ Gh. 3941y
- Willy Blikkenslagerm. Gas- & Vandm. Vesterbrog. 54 [V] ☎ Cent. 11274
- Knud Byretsdommer Blytsv. 8[8] [E] ☎ Gh. 4119
- J J Direktør for Kodak Akts. Rosenv. Allé 19[4] [Ø] ☎ Ø 6614

Hoppe K Direktør Rosenv. 21 Gjentofte ☎ Gjent. 203
- N D Direktør L I Brandes Allé 5[1] [V] ☎ N 3470y
- Sigurd Direktør Rymarksv. 6 Hell. ☎ Hell. 860
- Ebba Enkefrue Østerbrog. 7 B[8] [Ø] ☎ Ø 1071x
- Mariane Enkefrue Gl. Kongev. 101 A[2] [V]
- Carl Gustav Entreprenør (Vilh. Hoppe) Madvigs Allé 9[2] [V] ☎ V 8801
- Vilh. Entreprenør Frm. Allég. 22 [F] ☎ Cent. 1246 & 1512
- C Frue Tordenskjoldsg. 12[3] [K] ☎ By 826x
- Fr. Gross. Direktør Cand. jur. Solvænget 5[5] [Sø] ☎ Ryv. 3721
- Jørgen Gross. Frm. Amalieg. 12 [K] ☎ Cent. 744
- Jørgen Gross. Jens Kofods G. 4[1] [K] ☎ Palæ 91
- P E Husejer Smedeg. 14[1] [N] ☎ N 5056
- Johan Kmh. fh. Amtmand K. DM. I E Ohlsens G. 7[3] [Ø] ☎ Ø 2278u
- K V Kapt. Juvelér R. Frederiksborgg. 32[2] [K] ☎ By 763x
- J H Kasserer Skensvedv. 36 Husum ☎ Bella 853
- Augusta Klkollektrice Cort Adelers G. 5[8] [K]
- Holger Kontorchef Baunegaardsv. 6[4] Gjentofte ☎ Gjent. 1209
- Ove Overassist. i Sparek. Kjøbmagerg. 55[4] [K]
- F E Prokurist Classensg. 65[4] [Ø] ☎ Ø 8391
- George Repræsentant Hylde Allé 1 Valby ☎ Vb. 998
- P G Stabsofficiant Nyelandsv. 4 B[8] [F] ☎ Gh. 3942x
- Ivar Søløjtn. Amagerfælledv. 36[2] [S] ☎ Am. 2116x
- W Tegner Kunstmaler Smalleg. 16 Hh.[1] [F] ☎ Gh. 7607

Hoppensach Aksel Revisor Gudrunsv. 28 Charlottl. ☎ Ordr. 1760

Horn Erik Cand. pharm. Langog. 12[2] [Sø]
- E Farvehdl. Lyngbyv. 34 [Sø] ☎ Ryv. 2773 Bp. Emdrupv. 2[1] [Sø]
- Robert Forretningsf. C F Richs V. 55[1] [F]
- E Winkel Frøken Ved Amagerport 20[5] [S] ☎ Am. 6167
- P Korkvarefabr. Dagmarsg. 14 [L] ☎ Tg. 21
- Oscar Læge Dr. med. Amagert. 29 [K] ☎ Cent. 5088 (1-2, undt. Lørd.) Bp. Østerbrog. 44[2] [Ø] ☎ Cent. 6502
- E fh. Skibsfører Drosselv. 28 [F] ☎ Gh. 4297
- **Max Wm. Horn** Vekselerer Bankier Amagert. 17 [K] ☎ Cent. 359 & 999 Postkonto 909 Telegramadr. „Veksmahorn" Bp. Kristianiag. 6[3] [Ø] ☎ Cent. 358

Hornbech Johan Fabrikant R. (Johan & Axel Hornbech) Strandv. 65-69 Hell. ☎ Cent. 10980
- Johan & Axel Fabrikanter Strandv. 65-69 [Sø] ☎ Cent. 10980 & 11000
- H T Fuldm. i Finm. Amagerbrog. 18[1] [S] ☎ Am. 1656u
- A C Gross. Rømersg. 3[1] [K]
- V Kontorchef R. DM. Forhaabningsh. Allé 35[2] [V] ☎ V 7667
- I Lædervarefabr. Udbyg. 12[2] [N] ☎ N 4501x

Hornbech-Rasmussen O Prokurist i Hdlsbanken Rosenv. Allé 14[4] [Ø] ☎ Ø 3405v

Hornbeck Helga Enke e. Ekspeditionssekr. H A Clausens V. 21 Gjentofte ☎ Gjent. 406
- Gerda Kommunelærerinde Ravnsb. Tværg. 8[5] [N] ☎ N 2684x
- H Provst kgl. Konfessionarius Sognepræst v. Holmens Kirke R. DM. Tordenskjoldsg. 19[4] [K] ☎ By 4493 (9-11)

Horndrup Fr. Snedkerm. (Fr. Horndrup & Søn) Nørre Allé 27[2] [N]
- Fr. & Søn Snedkerm. Adelg. 29 [K]
- R Snedkerm. (Fr. Horndrup & Søn) Søborg Hovedg. 61 Søborg

Horne-Jensen Rasmus Gross. (Jens Petersen & Co.) Korsg. 16[3] [N] ☎ N 999y

Hornecker Peter Bagerm. Ahornsg. 6[8] [N] ☎ N 7174

Hornelund Karl Cand. mag. Lyngbyv. 40[8] [Sø]
- S S Toldassist. Holsteinsg. 31[3] [Ø]

Horneman Olga Frøken Tordenskjoldsg. 12[4] [K] ☎ By 1238v

Horneman F Fuldm. Jens Kofods G. 1[8] [K] ☎ Palæ 3072
- Birger Gross. Cyklehdl. N-Voldg. 82 [K] ☎ Cent. 7441 Bp. Ehlersv. 32 Hell.
- V Gross. N-Fasanv. 37 A[3] [F] ☎ Gh. 7867
- Elna Frøken Overassist. u. Magist. Tordenskjoldsg. 12[4] [K] ☎ By 1238v
- Louis fh. Overlæge R. DM. Tordenskjoldsg. 12[4] [K]
- Mary Frue Pianistinde Bartholinsg. 7[8] [K] ☎ By 4098

Hornemann V Bankkasserer Teglstrupv. 8[8] [Sø] ☎ Ryv. 3988v
- Povl Fabrikant (Dansk Karosserifabrik) Niels Brocks G. 4[3] [V] ☎ By 3913
- Henry Forretningsf. Ravnsb. Tværg. 6[3] [N]
- Elna Frue Malmøg. 7[3] [Ø] ☎ Ø 5194
- & Hansen's Glasfabrik ved Fr. Hornemann & I S Meyer's Eftf. Ny Toldbodg. 27 [K] ☎ Cent. 670

Hornhaver I A Assist. i Finm. Borgev. 47 Lyngby ☎ Lyngby 863
- H Bogholder Dybbolsg. 37[4] [V] ☎ V 4665
- Arne Fuldm. Løjtn. Helgesv. 23[3] [E] ☎ Gh. 3432x
- H C Postassist. Borups Allé 24[2] [L]
- Otto Toldklarerer Gl. Kongev. 47 A[2] [V]

Hornshæk C Inspektør Solgaarden 32[1] [Sø] ☎ Ryv. 3712v

Hornslet O H Gross. Vodroffsv. 12[2] [V] ☎ Eva 325

Hornsleth Karen Enkefrue Philip Schous V. 30[3] [F] ☎ Gh. 5028u
- C K & Nissen Gross. st. Strandstr. 9 [K] ☎ Cent. 14505
- Oscar Gross. st. Kongensg. 81 [K] ☎ Cent. 11166 Postkonto 4353 Bp. Ellinorsv. 9 Charlottl. ☎ Ordr. 1134
- E Frøken Musiklærerinde Amaliev. 19[3] [V] ☎ V 6330v
- Finn Repræsentant Gardes Allé 7[2] Hell. ☎ Hell. 1084x

Hornstrup Chr. Jensen Snedkerm. Melchiors Pl. 5[1] [Ø] ☎ Ø 4871v

Hornsyld Svend Direktør C F Richs V. 9 [F] ☎ Gh. 6909
- Eva Enke e. Direktør C F Richs V. 9 [F]

Hornum Ida Frøken Gl. Kongev. 29 B [V] ☎ V 9266v
- Axel H Gross. Radioforhdl. Farverg. 4 [K]
- Ingeborg Musik- & Sanglærerinde Holsteinsg. 27[8] [Ø] ☎ Ø 737y
- P V Repræsentant Havdrupv. 125[8] Vanl.
- J W Urtekr. Lindersvold Allé 1 Vanl. ☎ Damsø 875 Bp. Bakkev. 31 Brh.

Hornung Martin Pianofabr. (T M Hornung & Sønner) Morsov. 45 Brh. ☎ Gh. 2790
- **Hornung & Møller,** Akts., kgl. Hof-Pianofabr. Bredg. 54 [K] ☎ Cent. 1071, 10710 & 10712 Postkonto 1144
  Grundlagt 1827
  Filialudsalg:
  Kjøbmagerg. 25, 27 [K] ☎ Cent. 14690
  Nygade 4 [K] ☎ Cent. 14747
- Sophus Pianofabr. (T M Hornung & Sønner) Kong Georgs V. 27 [F] ☎ Gh. 772x
- **T M Hornung & Sønner** Pianofabr. Frederiksborgg. 44 [K] ☎ Cent. 11716 Postkonto 3994 Grundlagt 1878
- Paul Pianostemmer Brofogedv. 17[3] [L] ☎ Tg. 2874x

Hornung-Jensen H Musiker Laurids Skaus G. 5[3] [N] ☎ N 1472v

Horsbøl Elisa Frue Taasingeg. 48[4] [Sø] ☎ Ryv. 2079y
- A Kommunelærerinde Grundtvigsv. 5[3] [V] ☎ V 8490
- Cathrine & Co. Snedkerm. Hasleg. 1 [Sø] ☎ Cent. 6030

Horsekilde Automobilværkst. v. Erik Laursen Horsekildev. 6 Valby ☎ Vb. 2082

Horsfeldt-Poulsen N Kommunelærer Halmt. 44[3] [V] ☎ V 3013

Horsing O C Tandlæge Amagerbrog. 31[1] [S] ☎ Am. 3766

Horsted Th. Arkitekt Jægersborg Allé Kasernen Gjentofte ☎ Gjent. 1305

Horstmann A E Frøken Forstanderinde Australiensv. 2[2] [Sø] ☎ Ryv. 266y

Horty Béla Repræsentant Njalsg. 28B[1] [S] Am. 4980
Horup F W Gross. Jakob Dannefærds V. 9[2] [V] N 3789
Horwitz Bruno Direktør R. Olaf Poulsens V. 7 Charlottl. Hell. 3957
- **Horwitz & Kattentid,** Cigarfabrik Kigkurren 6 & 8 & 10 [S] Cent. 7582 Postkonto 24600
- Alfred Vekselerer R. (Alfred Horwitz & Co.) Henningsens Allé 21 Hell. Hell. 1332
- Alfred & Co. Vekselerere & Bankiers Ved Stranden 12 [K] Cent. 32, 2532 & 2632 Postkonto 632
- Carl Vekselerer (Alfred Horwitz & Co.) Margrethev. 17 Hell. Hell. 3232

HosklærerPEBorgmesterindeHolsteinsg.11[1] [Ø] Ø 232 x
- Finn Departementschef i Min. f. off. Arb. K. DM. Overg. o. V. 50[4] [K] Cent. 11822

Hospitaler se Emnelisten paa gule Blade foran i 2 Bind
Hospitalstidende Annonceekspedition Krystalg. 16 [K] Cent. 8284 & 8486
Hossack Siri Frue Strandboulevarden 13[4] [Ø] Ø 8195
Hossy Oswald G Manufakturhdl. Valdemarsg. 22 [V] V 3264
- A G Repræsentant Fuglevadsv. 11[S] Lyngby
- Jane G Repræsentant Hesselog. 28[1] [St]

Hostmann-Steinbergs grafiske Farvefabrik, Akts., Hejrev. 14 [L] Cent. 2853 & 13983 Postkonto 2279
Hostrup [Se endv. Haastrup]
- CharlesBogbinderm.Faxeg.17[Ø] Ø1968y
- Aage Direktør R. Brodersens Allé 3 Hell. Hell. 650
- Alfred Gravør Kongedybs Allé 5 [S]
- Axel Overassist. Estersv. 16A[1] Hell. Hell. 2345y
- H fh. Rodemester Gl. Kongev. 135B[1] [V] V 2326x
- Alfred Skomagerm. Strandv. 153 Hell. Hell. 139

Hostrup Bendtsen Chr. Direktør Skovbakkev. 15 Charlottl. Ordr. 3238
Hostrup-Schultz J Cand. polit. & jur. Strandparksv. 7[S] Hell. Hell. 3580
- Marie Frue Gammeltorv 14[2] [K] By 7598
- J Ingeniør Cand.polyt. Rosenørns Allé 10[5] [V] N 6309
- F P Frue Kommunelærerinde Amagerfælledv. 24[4] [S]
- A Maskinmester Amagerfælledv. 24[4] [S] Am. 5574

Hoteller se under vedkommende Navn samt Afd. VII Fag-Register.
- & Sygehuses Leverandør Hvidevarehdl. I. Kongensg. 4 [K] Cent. 3784

Hother E Jul. Gross. Palæg. 5 [K] Cent. 11898 & Palæ 97 Bp. Ehlersv. 25 Hell. Hell. 97
Hottrup C F Smedem. Andersen Nexø V. 31 Søborg
Hou Axel Figurmaler Filippav.8[2] [V] V5060x
- M Glarm. HenrikIbsens V. 30 [V] Eva 2411y
- Ludvig Gross (Kbhvns Gummivarelager) Amalieg. 11[S] [K]
- Axel Hdlsrejsende Lykkesh. Allé 2A[1] [V] Eva 887
- Laura Justitsraadinde Falkoner Allé 121[2] [F] N 1693y
- Poul Skotøjsfabr. (Poul Hou & Peter Jen-Jensen) Genforeningspl. 46[2] Brh.
- Poul & Peter Jensen Skotøjsfabr. Jagtv. 113 [L] Tg. 3487

Hou-Jensen H M Prosektor anatomiæ Docent Dr. med. Nyvej 10 A[2] [V] V 2911v
Houborg Alb. Skomagerm. Jægersborg Allé 41 Charlottl. Ordr. 1832 & Ordr. 1756
Houd Otto C Hansen Revisor Ove Billes V. 9[2] [S] Am. 7260
- Ellen Trikotagehdl. Jagtv. 91 [L] Tg. 1543

Houdahl Johs. Sekretær Mirabellev. 3 Brh. Gh. 4439
Houe Gunnar Blomsterhdl. Strandboulevarden 151 [Ø] Ø5949
Houg P Neergaard Malerm. Bevtoftg. 8[1] [V] V 1501v
Houg Eigill Varemægler Holbergsg. 7[1] [K] Cent. 2111
Hougaard [Se endv. Haugaard, Hovgaard]
- Poul Arkitekt Solsortv. 70 [F] Gh. 4700
- 's Charles Eftf. Blikkenslagerm. Gas- & Vandm. I. Kongensg. 28 [K] Cent. 527
- Edel Enkefrue Distriktsforstander Halls Allé 10[S] [V] V 3778
- Vilhelmine Enkefrue Sternbergg. 4[1] [S]
- Torben Fuldm. u. Magist. Mariendalsv. 32 B[S] [F]
- Vald. Fuldm. Brobergsg. 3[1] [K]
- Niels Gymnastiklærer Hollænderdybet 24[3] [S] Am. 1689x
- C Ingeniør Koldingg. 1[1] [Ø] Ø 1773y
- N E Pantelaaner Godthaabsv. 47[1] [F]
- Ole Repræsentant Gl. Kongev. 142[3] [V]
- Thorv. Stabsofficiant Frejasg. 12[4] [L] Tg. 977x

Hougaard-Andreasen A Hdlsrejsende Hesseløg. 7[1] [St] Ryv. 587y
Hougens M Frøken Sekretær Boyesg. 7[1] [V] V 559x
Hougs Marie Enke e. Overmaskinmester Franckesv. 1[1] [F]
- Viggo Ingeniør Cand. polyt. Wilh. Smidts V. 9 Gjentofte Gjent. 1638

Houland M Repræsentant Valby Langg. 257[S] Valby
Houlberg Søren Direktør Anker Heegaards G. 1[1] [V] Cent. 1924
- Esben Fabrikant Direktør (Kay H Pedersen) V-Voldg. 117[S] [V] By 3100
- **S Houlberg, Akts.,** Fedevareforr. en gros Mitchellsg. 3 [V] og Syndergaardsg. 19 [V] Cent. 85, 962 & 3929 Postkonto 4345
- A N Gross. N-Farimagsg. 1[3] [K] Palæ 3998
- Chr. S Køkkenudstyrsforr. Griffenfeldtsg. 23 [N] N 4056 v
- D Frøken Pensionat V-Voldg. 103[2] [V] Cent. 6937
- Aug. V-Boulevard 43[e] [V] Cent. 9179

Houlberg-Nielsen A Gross. Farverg. 15[1] [K] Palæ 3502 Bp. Aaboulevard 27[1] [V] N6583
Houlind S Malerm. Lipkesg. 7[1] [Ø] Ø 3283
- Torkild Malerm. Marstalsg. 32e [Ø] Ø 8404x

Houman Dagmar Enke e. Farveriejer Gothersg. 54[3] [K]
Houmand H L Præst res. Kapellan v. Sions Kirke Sundv. 6[S] Hell. Hell. 2051
Houmann Jørgen Direktør Stenosg. 1[1] [V] Eva 2125
- Theodora Frue Ryvangs Allé 76 Hell. Hell. 1176
- Christian Gross. (P Houmann's Sønner) Grønnevænge 7 Charlottl. Ordr. 1856
- Reinert Gross. (P Houmann's Sønner) Klampenborgv. 24[1] Klpbg. Ordr. 2965
- K E Ingeniør Finsensv. 37 B[3] [F]
- Karen Kontorfuldm. i Trafikmin. Holsteinsg. 51[2] [Ø]
- Knud Legetøjsfabr. Sundkrogsg. [Ø] Ryv. 1316
- 's P Sønner Læderhdl. Gross. Farverg. 15 [K] Cent. 10282
- Axel Maskinmester Tagensv. 77[4] [L] Tg. 78v
- C Mekaniker Arresøg. 25[4] [N] N 960y
- Carl Motorværkst. Sundkrogsg. [Ø] Ryv. 1316
- W O Restaurator N-Frihavnsg. 56[3] [Ø] Ø 4146u
- E Skibsfører Baldersg. 69[1] [L] Tg. 2088y
- Hjalmar Skibsfører Dyssegaardsv. 12 Hell. Gjent. 1395

Houmark Christian Forfatter Bredg. 37 [K]
Houmøller A Direktør Maglemosev. 33 Charlottl. Hell. 3861
- A Købmand st. Mølle V. 7[3] [S] Am. 4545
- K Maskinmester Smalleg. 54[2] [F]
- Laura Frøken Prokurist Østbaneg. 41[1] [Ø] Ø 1047y
- Viktor Repræsentant Bregnerødg. 7[S] [L]

House Service & Co. Bredg. 58 [K] Palæ 137y
Houth Annette Frue Kunstmalerinde St. Thomas Allé 1[2] [V] V 4669
Hovager C P Apoteker Hortensiav. 18 [V] V 2882y
Howalt E A Administrator Forfatter Kongensv. 29 [F] Gh. 2372
- L Frue Husejerinde Dosseringen 46[S] [N] N 7085
- Henry Kunstmaler Aaboulevard 68[5] [N] N 2432v

Hovard Kaj Assist. i KTAS. Dannebrogsg. 9[2] [V] V20x
- Eichner Linoleumshdl. H C Ørsteds V. 70 [V] N2379y Bp. Kong Georgs V. 66[4] [F]
- Laur. Restaurator S-Boulevard 41[3] [V] V 6563x
- Hans Carl fh. Telegrafbestyrer Løjtn. Marskensg. 4[S] [Ø] Ø 4048x

Howardy Gert fh. Sognepræst Florsg. 7[S] [N]
Hove K Arkitekt Konstruktør v. Statsb. Colbjørnsensg. 12[4] [V] V 9036x
- S C Bagerm. Jernbane Allé 39 Vanl. Damsø 302
- A A T Ingeniør Cand. polyt. Bagsværdv. 48 Lyngby
- R A Kontorchef i Justitsmin. Prinsessev. 13 Lyngby Lyngby 645
- Axel Overassist. i Post- og Telegrafv. Borups Alle 14[1] [L] Tg. 2453y
- T V Postmester Intendant Lykkesh. Allé 24[1] [V]

Høwe Lauritz Kunstmaler Frijsenborg Allé 58[3] [St]
Hovedbanegaarden Vesterbrog. [V] Cent. 400 se Afd. V Real-Register u. Statsbaner samt Bestemmelser og Takster Side 2205 i 2. Bind
- 's Aviskiosk Vm. Foght Reventlowsg. [V] Cent. 11237
- 's Cigarkiosk, Akts., Vesterbrog. Kbhvns Hovedbanegaard
- 's Frisørsalon v. A Seerup Vesterbrog. Kbhvns Hovedbanegaard [V] Cent. 11072
- **Hovedbanegaardens Restaurant,** F L Viltoft Vesterbrog. Kbhvns Hovedbanegaard [V] Cent. 4820 & 13395 Provins 47
- 's Telefonkiosker Vesterbrog. Kbhvns Hovedbanegaard [V] Cent. 7546, 7547, 3476 & 3477

Hovedbrandstationen V-Voldg. [V] Cent. 2617, 2717, 3075 og 3076 (10-3) se Afd. V Real-Register u. Brandvæsenet i Kbhvn.
Hovedoplag for Metzsch' Patent ved O H Svenné Gl. Strand 50 [K] Cent. 2893 & 2894
Hovedrevisoraterne se Afd. V Real-Register u. Finansministeriet
Hovedstadens Auktioner, Akts., Vesterbrog. 20 [V] Cent. 7095
- Bladforlag. Akts., Falkoner Allé 8 [F] Cent. 10537
- Brugsforening Hovedkontor Strandboulevarden 96 [Ø] Cent. 12961 se Afd. V Real-Register
- Desinfektionskompagni ved Chr. Pedersen Dronn. Tværg. 45 [K] Palæ 1770y
- Jernhandel v. C Urbaniack Enghavev. 32 [V] V 7170
- Kaffe-Brænderi v. E Schwartz Gl. Kongev. 39 [V] Cent. 12270
- Kompagni for Metal- & Vinduespolering ved Ahrensbøll & Lindegaard Kjøbmagerg. 63, 65 [K] Cent. 8702
- Kulimport, Akts., Enghave Brygge [V] Cent. 1644 & 1664
- Mejeri, Akts., N Frihavnsg. 60 [Ø] Ø 2996y
- Metalvarefabrik ved J Gravenhorst Lillegaards Allé 43 Herlev Bella 1368
- Nattevagt v. Alfred Boysen Lundtoftog. 36 [L] Tg 3862
- Skiltefabrik v. H E Antonsen Schønbergsg. 9 [V] Eva 891
- Studenterkursus Teknologisk Institut V-Farimagsg. 22 [V] Cent. 13147 & 13148 Postkonto 21859
- Sæbefabrik v. Ch. Nielsson Toldbodg. 13 [K] Palæ 2601 Postkonto 1379

Hovehus Holden Gross. (Høgermann & Hovehus) Haderslevg. 25[4] [V] V 6593x
Hovendal Poul Pianist Frederiksborgg. 39 A[4] [K] By 2620v

Hoverby W Ekspeditionssekr. Baldersg. 39² [L]
- H J Malerm. (J P Hoverby & Søn) Baldersg. 39¹ [L]
- J P Jensen Malerm. (J P Hoverby & Søn) Baldersg. 39² [L]
- J P & Søn Malerm. Baldersg. 39 [L] Tg. 1442

Hovgaard [Se endv. Haugaard, Hougaard]
- Sophie Kommandørinde Classensg. 17A^e [Ø] Ø 2257v
- Sofie fh. Kommunelærerinde N J Fjords Allé 12² [V] N 902y

Howitz Gerda Frue Bakkegaards Allé 13^c [V] V 8722
- F Fuldm. Chr. Winthers V. 5 [V] V 3396
- Helene Professorinde Chr. Winthers V. 5 [V] V 3396
- D C B Tandlæge Cand. phil. Gl. Kongev. 163¹ [V] V3636 (10—4)

Hovmand C O Bogholder Svinget 26¹ [S]
- A F Gross. Agenturforr. st. Kongensg. 68³ [K] Cent. 2895 & 10895 Priv. Palæ 1968

Hovmann V Forretningsf. S-Boulevard 136⁴ [V] Eva 1695
- O Kartoffelhdl. (Lygtekvarteret s Kartoffellager) Mimersg. 58^S [L]
- Axel Th. Restaurator Asmussens Allé 2³ [V] V 4815

Howoldt A Urtekr. Eriksg. 15 [V] V 5706y

Howy-Bang E Redaktør Bredg. 63² [K] Cent. 11658
- Tage Trafikkontrolør v. Statsb. Frdbg. Bredeg. 18⁴ [F] Gh. 3443y

Hoyberg Company, The, Akts., Holmbladsg. 63, 65 [S] Cent. 751

Hoyer [Se endv. Høier, Højer, Høyer]
- Walter Direktør Weysesg. 37¹ [Sø]
- W R Ingenior Nørrebrog. 14^S [N]
- H H W fh. Stationsforst. Ordrupv. 96^S Charlottl. Ordr. 2621
- Alexander Trikotagehdl. R. Kjøbmagerg. 16 [K] By 7512 Bp. Rathsacksv. 4¹ [V] V 502v

Hoyrup A Frue Jakob Dannefærds V. 6¹ [V] N 1393 y
- Christian Inspektør Lemchesv. 7 Hell.

H. R. Radio & Ladestation ved H Reinbacker Frederikssundsv. 137 Brh. Bella 511

Hrolv Hedvig Enkefrue Klkollektrice Ø-Søgade 96¹ [Ø] Ø 1609 y

Hubert Bettyfh. Viceinspektrice Jagtv. 229¹ [Sø]

Hude Erik v. d. Aktuar Gl. Kongev. 116² [V] V 6262y
- Elisabeth v. d. Cand. mag. Egilsg. 31 B³ [S] Am. 4004
- Anna Enkefrue Dr. phil. Amagerfælledv. 28¹ [S] Am. 7769
- Karl Dr. phil. M VS. R. DM. Sølvg. 20^S [K] Palæ 2744v
- Eiler v. d. Formand f. Landsoverskatter. R. DM. Thorvaldsensv. 22¹ [V] V 3162
- F L v. d. Frue N J Fjords Allé 8^S [V] N 1614y
- **Chas. v. d. Hude** Ingeniør Patentkonsulent R. V-Voldg. 86² [V] Cent. 4513 & 4514 (9-4) Postkonto 599 Bp. st. Kongensg. 72¹ [K] Palæ 2410
- C v. d. Kommandørkapt. R. DM. Adjutant hos H.M. Kongen Vildandeg. 5 [K] Palæ 2319
- Paul v. d. Kontorchef i Nationalb. Gl. Kongev. 150² [V] V 3687

Hudeksporten, Akts., Raadhuspl. 59 [V] Cent. 3537 & 3538

Hudlebusch Margrethe Enkefrue Dameskrædderinde Hjortøg. 7³ [Sø] Ryv. 2863x

Hueg A Husejer Merløsev. 6^S Husum Bella 1057
- F Snedkerm. Griffenfeldtsg. 8 [N] N 5100

Huffman F S Direktør Frølichsv. 30 Charlottl. Ordr. 2604

Huge Kathrine Frøken Højskolehjem Svanholmsv. 15² [V] Cent. 12191 & 15191

Hugger Ebbe Konditor Aarhus Pl. 6^S [Ø] Ø 1658y

Hughes Robert Maskinmester Frederikkev. 14 Hell. Hell. 1185y

Hughson W A Kunstmaler Buddingev. 246 Søborg

Hugsted Hans Buntmager Prinsesse Christines V. 5^S [S] Am. 3904

Huhs [Se endv. Huss, Huus]
- Andreas Galanterihdl. Vesterbrog. 4 [V] By 486y Bp. Valby Langg. 192² Valby

Huitfeldt M Frue Svanholmsv. 9 [V] Eva 556
- H E norsk Gesandt Ø-Allé 33 [Ø] Cent. 4235
- C Konsulinde Østbaneg. 13³ [Ø] Ø 796x

Hulbjerg J Hdlsgartner Trongærdsv. 23 Klpbg. Lyngby 34y

Huld Paul Balletdanser St. Thomas Allé 9^S [V] V 3141
- Anker Forretningsf. Sundv. 12⁴ Hell.
- Ludv. Gross. Nyhavn 22 [K] Cent. 6864 Bp. Sundv. 12⁴ Hell. Hell. 2352v
- Arne Ingeniør Cand. polyt. Præstøg. 5A² [Ø]
- Axel Kasserer Assensg. 3⁵ [Ø] Ø 1304x
- E J Snedkerm. (Th. Huld & Søn) Peder Skrams G. 10⁴ [K] By 132y
- J P Snedkerm. Gothersg. 5³ [K]
- Th. & Søn Snedkerm. Peder Skrams G. 8 [K] By 132x
- Helga Frøken Teaterdir. Nyhavn 22³ [K] By 5698x

Huldberg Chr. Snedkerm. Svanev. 12^S [L] Cent. 2258

Hulegaard G Overassist. i Post- og Telegrafv. Amagerfælledv. 7¹ [S] Am. 1831y
- Axel Overretssagf. R. Gammeltorv 14 [K] Cent. 3204 & 10330 Bp. Strandg. 36¹ [K] Am. 3703
- Karl Postkontrolør Løjtn. Carit Etlars V. 16⁴ [V] V 6478 x

Hull O elektr. Install. (N. I. F. Nyboders Installations Forr.) Steen Billes G. 1^c [Ø]
- S L Skibsfører Classensg. 68² [Ø] Ø 3739u

Hulstrøm J Fabrikant Mimersg. 113⁴ [L]
- E O Formand f. Metaltrykkernes Forb. Jægersborgg. 31³ [L] Tg. 3713y
- Poul A Gravør P D Lovs Allé 14⁴ [L] Tg. 4047

Hulsøm Atelieret ved Mary Wiese Vingaardstr. 19 [K] Cent. 6415 & By 4415

Hult G Gymnastikdirektør Sundevedsg. 2² [V] V 958x

Hultberg Karen M Enke e. Entreprenør Broagerg. 1¹ [V] Cent. 5174
- Erna M Ingeniør Broagerg. 1¹ [V]
- Lauritz Murerm. Nørgaardsv. 11 Lyngby Lyngby 590
- Clare Frue Pianostemmer Falkoner Allé 78 [F]
- H Pr.-Løjtn. Disponent Slotsv. 36 Charlottl. Ordr. 2441

Hultén E Murerm. Vendsysselv. 13¹ Brh.
- A Skrædderm. (Hultén's Sønner) Ved Kløvermarken 12^S
- H fh. Skrædderm. Godthaabsv. 8 A [F] Gh. 1212v Bp. Roarsv. 24² [F]
- Harry Skrædderm. (Hultén's Sønner) Peter Bangs V. 56^S [F]
- S E Skrædderm. (Hulten's Sønner) Annebergv. 9¹ Brh.
- 's Sønner Skrædderm. Godthaabsv. 8A [F] Gh. 1212v

Hultengren E Fabrikmester Tyrolsg. 6³ [S]

Hulter til Bulter ved C Carsten Mønniche Læderstr. 19 [K] By 4262

Hultgren F Frue Malerinde Gl. Kongevej 13B² [V] Eva 77

Hultquist C Bogholder Arkturus Allé 21 Kastrup Kastrup 411

Hulvej H C Overassist. v. KTAS. Mimersg. 13² [L] Tg. 2646

Humania, Butiks- og Kontorinventarforr. Nikolajg. 29 [K] Cent. 9113

Humble G V Forvalter Tyttebærv. 8¹ Brh.
- C M Konfekturehdl. Gravervænget 14^S [L] Tg. 2934 v

Humle Vald. Forretningsf. Tesdorpfsv. 75 [F] Gh. 2508
- L Georg Overkontrolør v. Statsb. Kærmindev. 36² Gjentofte Gjent. 1533
- Marius H Repræsentant Ingolfs Allé 6^S [S] Am. 3756y

Humlebæk H Restaurator Enghavev. 16 Klpbg. Ordr. 365

Humlegaard C Ingeniør Nørrebrog. 154⁴ [L] Tg. 1436y

Hummel [Se endv. Hommel]
- Ida Enke e. Ingeniør St. Thomas Allé 9³ [V] V 8865
- Axel Fabrikant (Ludvig Gjerstrup) Jægersborgv. 35 Lyngby
- M Urtel r. Valborg Allé 11^S Valby Vb. 584v

Hummelgaard R Enkefrue Vennemindev. 27³ [Sø]

Hummeltofte Planteskole Frederiksdalsv. pr. Lyngby Frederiksdal 22

Hundahl L Enkefrue Strandv. 96³ Hell. Hell. 1174y
- Karen Kommunelærerinde Amagerbrog. 2⁵ [S]
- Aage Overassist. Strandhøjsv. 8 Charlottl. Ordr. 2212

Hundebadeanstalten ved S L Petersen Sommerstedg. 2,4 [V] V 8354

Hundertmark G A Ekspeditionssekr. u. Magist. Gjentofteg. 56C¹ Gjentofte Gjent. 1461
- Sigrid Frue Gothersg. 157² [K] By 1257x

Hunderup F R Driftsbestyrer Søbakken 6 Charlottl. Ordr. 2126
- Kennedy Ingeniør Cand. polyt. Westend 8² [V] V 6320x
- Chr. Maskiningeniør v. Statsb. R. Howitzv. 49¹ [F] Gh. 4968

Hundrup Mathilda Enkefrue Forchhammersv. 23³ [V]
- M I Lærerinde Gothersg. 159⁴ [K]
- H G Musikhdl. (Østerbros Musik- & Instrumenthdl.) Irmingersg. 13^S [Ø] Ø 1786y

Hundt Anna Frue Forhaabningsh. Allé 39² [V]

Huneck Dagmar Blomsterhdl. Strandboulevarden 145^S [Ø]

Hunsbal A H J Overassist. i Toldv. Langøg. 22¹ [Sø]

Hunter I M Repræsentant Bülowsv. 50B² [V]

Hunæus Hardy Disponent Strandv. 35³ [Sø] Ryv. 3635
- V Enkefrue Rasmus Rasks V. 1² Valby
- C Partikulier Dronningensv. 15¹ [F] Gh. 425y
- Carl Restaurator Lavendelstr. 12 [K] Cent. 11790

Hurtig-Ekspressen ved C Nielsen Bagerstr. 10 [V] Cent. 11940

Hurtigkarl E Restaurator Øresundsv. 41 [S] Am. 6841 Bp. Øresundsv. 30³ [S]

Hurup Alf Gravør Pilestr. 52D [K] By 2556x Bp. Brohusg. 13A¹ [K]

Hurwitz Leo Gross. Gl. Kongev. 105^e [V] V 235x
- Carl Ingeniør Vejinsp. Cand. polyt. Hoffmeyersv. 1¹ Vanl. Damsø 957
- Stephan Landsretssagf. Lektor v. Univ. Fredh. Kan. 6 [K] Cent. 14740, 12166 & 12161 Postkonto 23676 Bp. Platanv. 22^S [V] V 8622
- Erik Repræsentant Roarsv. 10^S [F]

Hus
- **Hus og Hjem** (Husmoderens Blad) Kronprinsensg. 1 [K] Cent. 8691, 8692 & 8694 med Omstill.
  Udgiver: Chr. Erichsen
  Redaktør: Fru Sigrid Opffer
  Annonceafdeling: Fru Paula Herreborg
  Maglekildev. 14 [V] Cent. 3223
- og Hjems Haandarbejdsafdeling, Broderimagasin ved C P Askjær Friis st. Kongensg. 39 [K] Palæ 1941v

Husarkasernens Kaffebod ved A C Garde Østerbrog. 122 [Ø] Ø 2347

Husassistenternes Fagskole Fensmarkg. 65, 67 [N] Cent. 6774 se Afd. V Real-Register

Husejernes Assurancekompagni, Akts., Niels Ebbesens V. 19 [V] Cent. 8493, 8473 & 8453

Husen J fh. Amtsvejinspektør R. Vestervang 6B² Valby Vb. 2438x
- Karen Frue Ellevadsv. 35 Charlottl. hemmeligt Nr.
- Kai Ingeniør Lærdalsg. 10³ [S] Am. 2821
- Hjalmar Inspektør Bianco Lunos Allé 5 Hh.¹ [V] V 2907x
- Jens Møbelhdl. Haderslevg. 3 [V] V 8952 Bp. Skydebaneg. 2 [V] V 582y
- Elvira Restauratrice Nikolajg. 20 [K] Cent. 12772

Husfeldt Erik Læge Reservelæge Gammeltoftsg. 24S K ☎ Palæ 3594
Husflidsselskab, Dansk, Kontor Forchhammersv. 22² V ☎ N 5744 se Afd. V Real-Reg.
Husgerningskontoret N-Frihavnsg. 34 Ø ☎ Ø 530x
Husgerningsskole, Kronprinsesse Louises praktiske, Emilieg. 3 V ☎ V 1011y se Afd. V Real-Register
Hushjælpen ved S M Wernblad st. Kongensg. 106 A K ☎ Palæ 2160
Husholdningernes Brændselsforsyning ved A Busch Jensen Holmbladsg. 35 S ☎ Am. 3032
Huslejerforening, Kbhvns, Kontor V-Voldg. 21 V ☎ Cent. 13075 (9-3) se Afd. V Real-Reg.
Huslejlighedslisten Admiralg. 25 K ☎ Cent. 330
Husmandsbrandkassen for Danmark Gl. Kongev. 5¹ V ☎ Cent. 5150 Direktør H C Bjørnow ☎ Cent. 10877 Postgiro Konto Nr. 173
Husmandsforeninger, De samvirkende danske Kontor Studiestr. 38 K ☎ Cent. 13610 se Afd. V Real-Register
Husmandshypotek-Foreningen for Danmark Gl. Kongev. 5 V ☎ Cent. 9791
Husmandskreditforeningen for Østifterne, Laxeg. 4 K Hjørnet af Kongens Nytorv ☎ Cent. 7965 & 7966 Postgiro Konto Nr. 313
Husmann Ida Enke e. Vinhdl. Schlegels Allé 1³ V ☎ V 3011
- 's G A Eftf., A A Hansen Glarm. Studiestr. 7 K ☎ Cent. 2172
- Ernst A Gross. Vinagentur Hammerensg. 2 K ☎ Cent. 13982 & 13988 Postkonto 22314 Bp. Schlegels Allé 1³ V
- F Viceinspektrice Raadmandsg. 22 L ☎ Tg. 1958y

Husmer Th. Snedkerm. Nørrebrog. 17³ N
Husmoderens Lager v. Hilda Pedersen Sæbeforr. Burmeisterg. 14 K ☎ Am. 5482
Husmoderforening, Kbhvns Kontor Nikolaj Pl. 23¹ K aaben 12-4, Bestyrelsen, Indmeldelser, Bladreklamationer, Oplysningsbureau ☎ Cent. 13655
Husmoder-Hjælpens Korps Landemærket 3³ K ☎ Cent. 1986 se Afd. V Real-Register
Husmændenes Ansvarsforsikring Gl. Kongev. 5² V ☎ Cent. 12368 Postgiro Konto Nr. 535
Husmødrenes Indkøbs- Central H. I. C. ved Ove Holgersen Vesterbrog. 48 V ☎ Cent. 6662
- Kødforsyning v. Kristoffer Jensen Ryesg. 118 Ø ☎ Ø 8189
- Varemagasin, v. H. P. Andersen Melhdl. Griffenfeldtsg. 20 N ☎ N 6192

Husnummer-Belysningen, Akts., Frdbg. Allé 58 V ☎ Cent. 2285
Husqvarna ved H Rothenborg Symaskineforr. Nikolaj Pl. 23 K ☎ Cent. 1876 & 13876
Huss [Se endv. Huhs, Huus]
- J C Forretningsf. L I Brandes Allé 6² V

Husson A F Fuldm. Stenosg. 5¹ V ☎ V 787x
- Albert Sproglærer Stenosg. 5¹ V ☎ V 787x
- Augéle Frøken Sproglærerinde Stenosg. 5¹ V ☎ V 787 x
- Marthe Sproglærerinde Amalieg. 12Bb2 K ☎ By 2673

Hustavle Kompagniet ved Johs. Boysen Blaagaardsg. 21 C¹ N
Husted Oluf Arkitekt Solv. 4³ F ☎ Gh. 3023x
- J H Assurandør Kjertemindeg. 11¹ Ø ☎ Ø 1565y
- Petra Asylbestyrerinde Nyelandsv. 51 F ☎ Gh. 2945
- Ragnhild Enkefrue Alrunev. 1 Hell.
- Thora Enkefrue Hiort Lorenzens G. 8S N ☎ N 1870x
- Otto Ingeniør Cand. polyt. St. Kjelds G. 29S Sø ☎ Ryv. 2542x
- Erik Læge Reservelæge Dr. med. Ved Kløvermarken 1⁵ S ☎ Am. 5219 u
- Grethe Frue Plisséforr. Gl. Kongev. 101 B¹ V ☎ V 9344x

Husted Kristen Prokurist Maglevænget 15 Charlottl. ☎ Hell. 759
Hustelefonen ved Herman Gellin Klosterstr. 16 K ☎ By 1053v
Husum Emilie H Enkepastorinde Belgiensg. 6¹ S ☎ Am. 107 v
- 's C Eftf. Gross. Overg. n. V. 39 K ☎ Cent. 794 H C Hansen Privatbopæl Linnésg. 14 K ☎ Cent. 793
- Th. Hdlsgartner Trørød Vedbæk
- Karl Ingeniør Glænøg. 3 Sø ☎ Ryv. 2768 Bp. Lyngbyv. 42³ Sø ☎ Ryv. 907x
- R Inspektør u. Rodeforv. Sundholmsv. 49⁴ S ☎ Am. 1871 y
- Chr. Journalist N-Voldg. 54¹ K ☎ By 4679
- Max Chr. Sekretær Skrivergangen 6¹ L
- Jul. Tandlæge Nørrebrog. 23 N ☎ N 5656 (10-3, 5-7) Bp. Hvedev. 7 Brh. ☎ Bella 1038

Husum Apotek Frederikssundsv. 320 Husum ☎ Bella 1012
- Brændselsforsyning v. Laurits Andersen Møllebakken 22 Husum ☎ Bella 528
- Farvehdl. Thorvald Andersen Frederikssundsv. 213 Brh. ☎ Bella 452
- Glarmesterforr., P Toftvig Frederikssundsv. 245 Brh. ☎ Bella 850
- Isenkramforr. v. Axel Hansen, Frederikssundsv. 202 C Brh. ☎ Bella 580
- Kaffemølle ved Ragna Fjeldsøe Frederikssundsv. 280 Husum ☎ Bella 926
- Kiosk v. N Nielsen Frederikssundsv. 213 Brh. ☎ Bella 680
- Kirke, Præster, Kordegnekontor m. m. se Afd. V Real-Register
- Koloniallager v. J Bjerrum Frederikssundsv. 325 Husum ☎ Bella 461
- Messe v. Hjalmar Olsen Manufakturhdl. Frederikssundsv. 217 Brh. ☎ Bella 373
- Motor-Mølle v. Peter Hansen Korn- & Foderstofforr. Frederikssundsv. 265 Brh. ☎ Bella 2
- ny Tømmerhdl. ved Juel Jeppesen Frederikssundsv. 352 Husum ☎ Bella 877
- Radio ved Hinrich Jürgensen Gevningev. 9 Husum ☎ Bella 696

Huth A v. Enkefrue Rosenørns Allé 50S V ☎ N 1840y
- J v. Fabrikant (Pacht & Crone's Illustrationsetabl.'s Eftf.) Rialtov. 13¹ S ☎ Am. 1652x
- Poul W v. Ingeniør Selma Lagerløfs Allé 26 Søborg ☎ Søb. 333
- Birger v. Tegner Badensg. 40S S

Hutters A M Gross. Silkeg. 6 K ☎ By 6332 Bp Slotsv. 33 Charlottl. ☎ Ordr. 1583
Hutzen P W Overassist. Lyngbyv. 46⁴ Sø ☎ Ryv. 53y
Huun & Co. Gross. Papir en gros Gothersg. 48 K ☎ Palæ 1905
- H Gross. (Huun & Co.) Gothersg. 48² K

Huus [Se endv. Huhs, Hus, Huss]
- Ove Arkitekt Østerbrog. 35³ Ø ☎ Ø 5374
- H C Bibliotekar Willemoesg. 66³ Ø
- H Frøken Tordenskjoldsg. 9 A ² K
- Henning Manufakturhdl. Rosengaarden 13³ K ☎ By 4408
- J T C fh. Seminarieforst. Gothersg. 143³ K
- Charles Skibsfører Livjægerg. 21³ Ø ☎ Ø 1729v
- Chr. Tandlæge Tordenskjoldsg. 24 K ☎ By 4543 Bp. Holbergsg. 11³ K ☎ By 1137u
- Hilda Tandlæge Enke e. Apoteker N-Farimagsg. 61 K ☎ Cent. 11045 Bp. Krystalg. 6³ K ☎ By 2465y

Huusom K E M Sekretær i Depart. f. Told- og Forbrugsafgift Cand. polit. Strandboulevarden 25¹ Ø ☎ Ø 8376
- R M Sognepræst v. Kildevældskirken Strandv. 19⁴ Sø ☎ Ryv. 1756

Huusum Chr. H Cyklereparatør Hørsholmsg. 28S L
- C A Styrmand Classensg. 51³ Ø ☎ Ø 2851u

Hvalkof F L Kapt. i Art. R. Adjutant hos H M Kongen Amagerfælledv. 30S S ☎ Am. 6519y
- S Oberst K. DM. Grønnev. 8 Holte ☎ Holte 528

Hvalsøe [Se endv. Walsøe]
- Vilhelm Arkitekt R., N Jespersens V. 3 F ☎ Gh. 6320

Hvalsøe Betzy Enke e. Proprietær Allég. 4² F ☎ V 6327y
- A Godske & Co. Gross. Peder Skrams G. 17 K ☎ Cent. 164
- **Hvalsøe & Erlandsen** Gross. Skinderg. 45 K ☎ Cent. 1531, 5651 & 10531
- V Gross. (Hvalsøe & Erlandsen) Ø-Søgade 8¹ K ☎ By 3456
- Petra Frue Husgerningskontor Falkoner Allé 30S F ☎ N 7613
- H & Co.'s Eftf. Isenkr. st. Strandstr. 8 K ☎ Cent. 6149
- Henri Læge Skolelæge Østerbrog. 5² Ø
- I Murerm. Larsensv. 15 Vedbæk ☎ Vedbæk 152
- Johs. Oberstløjtn. fh. Underdirektør i Hærens tekn. Korps R. DM. Amalieg. 30⁴ K ☎ Palæ 1482x
- M Overmaskiningeniør Cand. polyt. R. Sortedamsdoss. 89³ Ø ☎ Cent. 16291
- E Overpolitibetj. Plantagev. 34 Gjentofte ☎ Gjent. 998
- Holger Prokurist Frydendalsv. 6 V ☎ Eva 1260
- 's Carl Eftflgr., Akts., Sygeplejeart. V-Farimagsg. 4 V ☎ Palæ 2438
- Marguerite Frøken Tæller i Nationalb. Emil Slomanns V. 6⁴ F ☎ Gh. 5159v

Hvam Louise Enkepastorinde H P Ørums G. 6S Sø ☎ Ryv. 70x
- Erik Repræsentant Cort Adelers G. 5² K ☎ By 5118x

Hvass Tyge Arkitekt Landemærket 9⁴ K ☎ By 7542
- H Cand. mag. Overg. o. V. 106⁴ K ☎ Am. 1368
- Augusta Enke e. Overretssagf. Overg. o. V. 106¹ K ☎ Am. 7175
- A Forpagter Amager Landev. 57 Kastrup.
- Jens Forstassist. Blegdamsv. 10¹ N ☎ N 6831
- Kamma Frue Gardes Allé 5¹ Hell. ☎ Hell. 2519
- Mary Frue Philip Schous V. 30S F ☎ Gh. 5028
- A Gross. (Georg Andersen & Co.) St. Annæ Pl. 7³ K ☎ Palæ 1320
- Christine Jægermesterinde Estersv. 12S Hell. ☎ Hell. 1853y
  Karen Frøken Konfektureforr. Bredg. 36
- K ☎ Palæ 2223 Bp. Østerbrog. 85³ Ø ☎ Ø 5656v
- F Sekretær i Udenrigsmin. Carl Plougs V. 6⁵ V ☎ V 3881

Hvedsteen Chr. Regnskabsf. S-Allé 5 Valby ☎ Vb. 255y
Hveensvej, Akts., Ejendomsselsk. Niels Hemmingsens G. 8 K ☎ Cent. 3278 & 10283
Hvelssel Anna Enke e. Dampskibsf. Maglekildev. 3¹ V ☎ V 2998 x
Hven Poul Kontorchef i Landmandsb. Bengtasv. 8 Hell. ☎ Hell. 2002
Hvene Arve L Reklamechef Skovagerv. 12 Charlottl. ☎ Ordr. 2774
Hvenegaard Johanne Enke e. Kreditforeningsdir. Halls Allé 5¹ V ☎ V 4335
- P Forvalter Istedg. 95² V ☎ V 178x
- **Hans Hvenegaard** Kunsthandler, Frm. V Winkel & Magnussen's Kunsthdl. Højbro Pl. 7 K ☎ Cent. 9600 Bp. Classensg. 34⁴ Ø ☎ Ø 5902
- Hans Tømrerm. Willemoesg. 17² Ø ☎ Ø 7210

Hvid [Se endv. Hviid, Wied]
- Sylvester Annonce- & Reklamebur. Frederiksbergg. 21 K ☎ Cent. 7016 & 7017 Postkonto 7016
- K S Arkitekt Sjællandsg. 25¹ N ☎ N 4786y
- Anna Enke e. Direktør (Sylvester Hvid) Amaliev. 2 V
- R L Gross. Julius Thomsens G. 20³ V ☎ N 6410
- E K Rasmussen Ingeniør Cand. polyt. Høgholtv. 25² Vanl.
- M M Politiinsp. i Statsp. Kanslerg. 4² Ø ☎ Ø 5465
- K Snedkerm. (P K Hvid & Søn) Tagensv. 98¹ L ☎ Tg. 487
- P K Snedkerm. (P K Hvid & Søn) Fenrisg. 10² L

Hvid P K & Søn Snedkerm. Fenrisg. 6 [L] Cent. 14084
Hvid Vaskeriet v. Anna Petersen L I Brandes Allé 1 [V] N 1694
Hvid-Møller J Overretssagf. Ny Kongensg. 20² [V] Cent. 2526 & 1119
Hvidberg Flemming Docent v. Univ. Dr. theol. Holsteinsg. 11³ [O] Ø 52y
- E Dommer Formand f. Værgeraadet i Kbhvn. R. Vesterbrog. 175⁴ [V] V 7593
- Aase Froken Gross. (J W Hvidberg, fh. I D Schmidt's Eftf.) Forchhammersv. 22⁴ [V] N 1756y
- Ib Ingenier Cand polyt. Kirkevænget 6 C³ Valby Vb. 2821y
- J W, fh. I D Schmidt's Eftf. Klædehdl. Gross. Vimmelskaftet 49 [K] Cent. 2651
- A Landsretssagf. Raadhuspl. 77 [V] By 4292 Bp. Neriev. 1 Hell. Hell. 2757
- H Læge Østerbrog. 40¹ [Ø] Ø 242 (2-3, Onsd. 6-7)
- R M fh. Overlærerinde Forhaabningsh. Allé 27² [V] V 6067x
- A Marcher Repræsentant Holsteinsg. 12⁴ [Ø] Ø 2275 y
- Valdemar Stabsintendant R. DM. Strandv. 157² Hell. Hell. 1369v
- Dorthea Urtekr. S-Boulevard 103 [V] V 9789

Hvide Flip, Den, Knud Olsen Herreekviphdl. Nikolaj Pl. 5 [K] Cent. 6737
- Flip's Hatte-Magasin, Den, ved Knud Olsen Nikolaj Pl. 5 [K] Cent. 6737
- Magasin, Det, P Munksgaard Urtekr. Strandv. 35 [N] Ryv. 356

Hvidegaard M L Gross. Tullinsg. 5⁸ [V]

Hvidevarelageret Bonzo, Ludvig Martensen Manufakturhdl. Frederiksborgg. 19 [K] Palæ 3573

Hvidkjær Valborg Frue Hardenbergv. 1² Valby Vb. 716 x

Hvidovre Kirke, Præster, Kordegnekontor m. m. se Afd. V Real-Register

Hvidsteen Holger Gross. Kapelv. 49⁸ [N] N 4397y Postkonto 4038

Hvidsø Paul Fuldm. Hornbækg. 4⁸ [L] Gh. 7262

Hvidt [Se endv. Vieth, Wieth, With, Witt]
- Chr. Direktør R. St. Annæ Pl. 19² [K] Palæ 854
- L N Dispachør R. Højbro Pl. 21 [K] Cent. 4493 & 14398 (9-5) Bp. Sortedamsdoss. 63 B [Ø] N 769
- Elisabeth Enkefrue Sortedamsdoss. 99² [Ø] Ø 1981
- Eduard J Fabrikant (J E Møller's Enke & Co.) Jacob Erlandsens G. 11⁴ [Ø] Ø 7432
- Aage Fuldm. Amagerfælledv. 24³ [S] Am. 5625y
- Valdemar Højesteretssagf. Niels Hemmingsens G. 9 [K] Cent. 6722 Bp. Ahlefeldtsg. 16⁴ [K] Palæ 4109
- Daniel Kunstmaler Svinget 12⁸ [S] Am. 148x
- Oscar Købmand Jægersborg Allé 23² Charlottl. Ordr. 1918
- L N Landsdommer R. Vesterbrog. 94³ [V] V 7983
- Elisabeth Hänflein Frue Pianistinde Svinget 12⁸ [S] Am. 148x
- Georg Urtekr. Kollemosev. 2 Holte Holte 1069
- 's Georg Eftf. ved P Madsen Urtekr. Frederiksborgg. 5 [K] By 2181
- Ove Urtekr. Jernbane Allé 80³ Vanl. Damsø 472
- Poul Urtekr. Thorsg. 70 [L] Tg. 3540

Hvidtfeldt P fh. Afdelingschef Boyesg. 3³ [V] V 1916x
- P Frue Direktør A N Hansens Allé 16 Hell. Hell. 942
- A Postassist. A N Hansens Allé 16 Hell. Hell. 942

Hvied Th. Snedkerm. Heinesg. 13 [L] Tg. 3131

Hviid [Se endv. Hvid, Wied]
- V Bagerm. Fredensv. 46 Charlottl. Ordr. 827
- H P Ø Direktør Overserg. Hesseleg 50-56 [Sø] Ryv. 1273 Bp. Vennemindev. 2² [Sø] Ryv. 263
- Jørgen Disponent Madvigs Allé 15³ [V]
- Emma Enkefrue Madvigs Allé 15³ [V]
- Marie Enkefrue St. Knuds V. 35¹ [V] V 2102x
- M H Enkefrue (Ernst Hviid) Kong. Nyt. 19² [K] By 6798
- Aage Fabrikant (Anders Dahl's Fabr. Uds.) Vesterbrog. 58 [V] V 1648 Bp. Ternev. 21³ [F] Gh. 5010u
- P Fabrikant (Forsølvnings Anst. Føniks) Vejlands Allé 77, 79 [S]
- Johanne Forfatterinde Matthæusg. 40⁴ [V]
- Anna & Johanne Frøkner Kronprinsesse Sofies V. 7³ [F] Gh. 5217y
- Margrethe Froken Søndermarksv. 9 Valby Vb. 2477
- Georg Gross. Gl. Kongev. 5 [V] Eva 1598 Bp. Emil Slomanns V. 8³ [F] Gh. 2151
- Harald N Gross. L I Brandes Allé 13⁸ [V]
- P Gross. Dronn. Tværg. 33¹ [K] Palæ 701
- Palle & Co. Gross. Papir en gros Badstuestr. 18 [K] Cent. 15111
- P J Gross. (Palle Hviid & Co.) Bagerstr. 7¹ [V]
- W H Hdlsrejsende Svanemosegaardsv. 21³ [V]
- Aage Ingenier Cand. polyt. Schebels Allé 8 Lyngby Lyngby 785
- S A G Ingenier Cand. polyt. Peter Bangs V. 53⁴ [F] Gh. 3225 v
- E Gjedde Intendant R. Hareg. 21 [K] Palæ 4283y
- Anna Frue Konfekturefabr. (Konfekturefor. Paris) Blaagaardsg. 11³ [N] N 4099y
- Povl Købmand Ole Suhrs G. 19¹ [K]
- M fh. Proprietær Kochsv. 19¹ [V] V 394y
- Stig Trikotagehdl. Gl. Kongev. 100 V Cent. 9418 Bp. Carl Plougs V. 3⁸ [V]
- Alfred Vinhdl. Holbergsg. 30⁴ [K] By 7945
- Ernst Vinhdl. Frm. Koug. Nyt. 19 [K] Cent. 1064 & 1065 Grundlagt 1723

Hviid-Knudsen M Enkefrue Poul Ankers G. 2⁴ [K] Palæ 1035y

Hviid-Nielsen K Maskinmester Strandboulevarden 108¹ [Ø] Ø 987y

Hviid-Petersen J Enkefrue Jægersborg Allé 75 Charlottl. Ordr. 2262
- E Frøken Jægersborg Allé 75 Charlottl. Ordr. 2262
- A Gross. Agenturforr. Amagert. 4 [K] Cent. 14969 Bp. Amager Boulevard 129³ [S] Am. 1650x
- Aage Inspektør Chr. d. 9. G. 3² [K] By 5222x

Hvilsom Knud Assist. Sønderborgg. 4³ [Ø] Ø 4565x
- 's F C Sønner Bogtrykkere Gothersg. 46 [K] Cent. 4702
- F V Bogtrykker (F C Hvilsom's Sønner) Herluf Trolles G. 5¹ [K] By 1517y
- Karen Enke e. Papirhdl. Sigridsv. 13⁸ Hell. Hell. 3466
- Marie Enke e. Gross. Godthaabsv. 77⁸ [F] Gh. 355
- W Frue St. Hans T. 3² [N] N 879 y
- Kaj Gross. (Kbhvns Skibssalgs Bureau) Havneg. 33³ [K] By 3502
- Sophus Læge l. Strandv. 16 Hell. Hell. 3758 (i Regl. 9-10)
- H C Papirhdl. Aaboulevard 55 [V] N 1721x Bp. Bülowsv. 50 A³ [V] N 1877x

Hvilsted H Metalstøber Vesterfælledv. 6 [V] V 6963y Bp. Thorsg. 114⁴ [L] Tg. 4764

Hvilsø Herluf Bogholder Høyrups Allé 7⁸ Hell.

Hvingtoft Chr. A Konfektionshdl. Rothesg. 4⁴ [Ø] Ø 2498v

Hvistendahl Olivia Hotelejerinde st. Strandstr. 20 [K] Palæ 1096

Hvolby E Partivareforr. Adelg. 68 [K] Palæ 3019 Bp. Adelg. 81² [K]

Hvorslev Chr. M Adjunkt Dr. phil. Lindenovsg. 4⁴ [Ø] Ø 6407

Hübbe Daniel Modehdl. Matthæusg. 42⁴ [V] V 6566y

Hybel Johanne Enkefrue Kaalundsg. 8² [V] V 2006 u
- A Frøken Revisor Kaalundsg. 8² [V] V 2006 u

Hübenbecker Fr. Entreprenør Landvæsenskommissær Gl. Holte Holte Nærum 55

Hühener Erwin fh. Bogholder Solgaarden 12¹ [Sø] Ryv. 1983x

Hübner C G Assist. i Nationalb. Paa Bjerget 32¹ [L] Tg. 2348y
- E Parfume- & Sæbehdl. Jagtv. 17 [L] Tg. 1794x
- Emilia Frøkenfh. Parfumehdl. Krausesv. 21⁴ [Ø] Ø 4742x

Hübsch Armin Direktør Hjalmar Brantings Pl. 1⁸ [Ø] Cent. 15432
- Matthias fh, Godsejer Kastelsv. 20 B [Ø] Ø 5812

Hübschmann Aug. Læge Bülowsv. 2¹ [V] Cent. 12044 Postkonto 22315 Konsult. i medicinske Sygdomme (12-1)

Hyby Ida Guldsmed Torvet Nærum Nærum 103

Hyde Kaj Filtenborg Repræsentant Nakskovv. 9¹ Valby

Hydén & Jensen Skrædderm. Smalleg. 38 [E] Gh. 1388x
- Jens Skrædderm. (Hydén & Jensen) Broderskabsv. 27 [F]

Hyding Albert Materialforv. u. Telegrafv. Madvigs Allé 13⁸ [V] V 9099y

Hydropeat, Akts., V-Farimagsg. 20 [V] Cent. 5602

Hye Egil Bankassist. Carl Johans G. 10⁸ [Ø]

Hye-Knudsen Ernst Kapelmester C F Richs V. 101 C³ [F] Gh. 7993
- Johan Kapelmester R. Dronn. Tværg. 3⁴ [K] hemmeligt Nr.

Hyeberg J C & J Jensen Mekanikere Henning Matzens V. 13 Vanl. Damsø 1984

Hüffeldt Bjarne Fabrikant (A Forsberg's Eftf.) Westend 26² [V] V 2823x
- Emanuel Husejer Islands Brygge 25² [S] Cent. 10352
- F Frøken Lampeskærmeforr. Gl. Kongev. 68 [V] Eva 1322 Bp. C L Ibsens V. 16 Gjentofte Gjent. 508
- Th. Papirhdl. Brogaardsv. 4 Gjentofte Gjent. 35
- E Frøken Translatør Islands Brygge 25² [S] Cent. 10352

Hyg Deres Hjem ved Th. Foskjær Billedskærer- & Snedkerforr. Gl. Kongev. 142 [V] Eva 2111

Hyge T V Læge Reservelæge V-Boulevard 4 [V] By 8567 (Tirsd., Torsd. & Lørd. 3-4) Bp. Nyelandsv. 77⁸ [K] Gh. 4552
- H Overlærer Nyelandsv. 2⁴ [F]

Hygiejnisk Varemagasin, Akts., Rosengaarden 12 A [K] By 7106

Hygiejniske Institut Blegdamsv. 21 [Ø] Ø 8448x se Afd. V Real-Register u. Universitet

Hygiol ved Lorentsen & Kobbeltvedt Bygningsartikler Kattesund 14 [K] Palæ 3368

Hygom Louis Arkitekt M A. Svanevænget 28 [Sø] Ryv. 3375 & Priv. Ryv. 3376
- C M Enkefrue H C Ørsteds V. 59² [V]
- Ebba Enke e. Gross. Vesterbrog. 93² [V] Eva 526
- H Ingenior Cand. polyt. Lundegaardsv. 18 Hell. Hell. 2375
- K Kommunelærerinde Odenseg. 19³ [Ø]

Hygæa (Sygeforeningen) Adr. Kong. Nyt. 23 [K] se Afd. V Real-Register

Hyldahl M Cand. phARM. Dyssegaardsv. 10¹ Hell.
- Margrethe Malerinde Kingosg. 15⁴ [V]
- Jens Musikhdl. Mønterg. 13⁸ [K]
- O T C Overassist. i Post- og Telegrafv. Rørholmsg. 18³ [K]

Hyldekjær Hans Peter Gross. Fredensv. 17 Charlottl. Ordr. 3231

Hyldgaard H Esmann Mekaniker Gl. Kongev. 68 [V] Cent. 13712 & 13713 Bp. St. Thomas Allé 4² [V]

Hyldstrup O E Repræsentant Taasingeg. 34¹ [Sø] Ryv. 2105y
- A N Revisor Reventlowsg. 22³ [V] Eva 2153

Hyldvang Hans Skrædderm. Roseng. 12⁸ [K]

Hylén H Direktør Rosenørns Allé 34⁴ [V] Cent. 10509a
- F H Kontorchef Hveensv. 17⁴ [S] Am. 3008

Hylleborg Michael Fuldm. Godthaabsv. 46² F Gh. 2029
Hylleholt Valdemar Gross. Svinget 24 S Am. 6604 Postkonto 1765
- J P Kommunelærer Løjtn. Amagerbrog. 11²³ S
- P I Urmager Jægersborg Allé 20 Charlottl. Ordr. 425 Bp. Ordrupv. 95 Charlottl.
Hyllestad Nic. Gross. Reventlowsg. 12² V V 2627 Bp. Dyrehavev. 28 Klpbg. Ordr. 1327
- Elers Trafikinsp. v. Statsb. R. Nybrov. 57 Lyngby Lyngby 778
Hyllested Minna Enke e. Revisor N-Farimagsg. 7 A⁵ K By 832x
- Jens Forpagter Krudttårnsv. S Am. 7128
- Georg Inspektør v. Tuborgs Fabr. Gjentoftevg. 56 B³ Gjentofte Gjent. 1659
- Adolf Konditor Thomas Laubs G. 1³ Sø
- E A Protokolsekr. i Højesteret Svinget 16¹ S
- Wilhelmine Enkefrue Restauratrice S-Fasanv. 24 F Gh. 1260
- A L Skibsfører Serridslevv. 4⁸ Ø Ø 2562v
Hyllinge H N Konstruktør Niels Ebbesens V. 26² V V 1682v
Hüls Carl Tapetserer Badstuestr. 11 K By 2345y Bp. Grøndalsvænge Allé 22⁸ Brh.
Hylsberg Emil Handskefabr. Værnedamsv. 3 V V 6773 y Bp. Lighedsv. 2 F Gh. 3265y
Hülse Viktoria Enkefrue Dr. Abildgaards Allé 6¹ V
- Herm. H Gross. Agenturforr. Gl. Strand 46 K Cent. 5959 Bp. Bülowsv. 7 A² V V 8040
Hülsen A W Assist. Njalsg. 12⁸ S Am. 2822
- Børge Gross. Damekonfektion l. Strandstr. 20 K Palæ 3559 Bp. Emmasv. 21 Gjentofte
- Jens fh. Vinhdl. Emmasv. 21 Gjentofte Gjent. 761
Hyltoft Pelle Gross. Manufakturhdl. Løjtn. Halfdansg. 7³ S Am. 3200v
Hülz R Urtekr. Luganov. 30 S Am. 2880x
Hynding Hans Bogholder Kong Georgs V. 54⁸ F
- Vita Frue Østerbrog. 82² Ø Ø 704y
Hünel Marie Kommunelærerinde Ø-Søgade 36¹ K
Hypotekbank, Kongeriget Danmarks, Vesterbrog. 4A V Cent. 9170 se Afd. V Real-Register
Hypothekforsikringsforeningen for Byejendomme Vendersg. 5 K Cent. 3550
Hyrup F Forvalter Lotterikollektør Strandboulevarden 79⁸ Ø Ø 3579u
- L Frue Lange-Müllers G. 12² Sø
- H Intendant i Flaaden Amagerbrog. 121³ S Am. 7373
Hyrup-Pedersen Magda Frue Dronn. Tværg. 33³ K Palæ 433y
Hüttel Joseph Urtekr. St. Annæ G. 35 K Am. 5062 Bp. Prinsesseg. 57ᵉ K
Hyttel R H Repræsentant Nygaardsv. 56³ Sø
Hüttemeier B Chr. Afdelingsingeniør u. Stadsing. Dir. Amicisv. 25² V V 4092
- A Ingeniør Translatør st. Regneg. 5⁴ K By 4546
Hytten Oskar Direktør MSH. K. DM. V-Voldg. 106⁴ V By 3521
Hytten v. Chr. Hansen Cykle- & Radioforr. Valby Langg. 85 Valby Vb. 104
Hytting Ernst H Overinsp. Lyngby Torv 11 Lyngby Lyngby 555
Hüttmann E H T Fuldm. Cand. jur. Jernbane Allé 84¹ Vanl. Damsø 352
- Chr. G Restaurator Ø-Farimagsg. 75⁸ Ø Cent. 10175
Hyvard R Singer Pianist Bentzonsv. 33² F Gh. 3806x
Hyward Gerner Restaurator Amagerbrog. 190 S Am. 2672
Hæckmann A Godsejer Valbirkv. 15 Hell. Hell. 4332
- Johs. Vekselerer Prinsesse Maries Allé 13⁴ V V 7915
Häggberg L Frue Gross. N-Voldg. 21² K
Hækkerup Petrea Enke e. Borgmester Klkollektrice Langesund 15² Sø Ryv. 2454v
Hækkerup Rikard Organist Rosenørns Allé 33¹ V N 3844
- A Prokurist Trunnevangen 9² Charlottl. Ordr. 2400
Hämoes Generaldepot, Akts., Ny Kongensg. 20 V Cent. 7796 & 11986
Hänschell Herbert E Cand. polit. N-Voldg. 10⁴ K By 7282
- Anna M Frue V-Boulevard 44⁸ V By 766x
- Anni Enkefrue Holbergsg. 16³ K
- Johanne Malerinde N-Frihavnsg. 101² Ø
- Otto Operasanger v. d. kgl. Teater Jacobys Allé 10² V V 6565v
Hærens Officerskole Frdbg. Slot F Cent. 16083 & 16255 se Afd. V Real-Register
- tekniske Korps se Afd. V Real-Register
Härje August Fabrikingeniør Kochsv. 11⁴ V
Hærning August Figurmaler Amagerbrog. 32 S Am. 104v
Hærskjold Otto Løjtn. Fuldm. v. KTAS. Svejgaardsv. 19 Hell. Hell. 66
- JO ps. Stabsserg. DM. Svejgaardsv. 19 Hell.
Härtel B E Cyklereparatør Niels Hemmingsens G. 12² K
Hærvigen Otto F S Toldforvalter Jyllingev. 46⁴ Vanl.
Hæstrup C J Tømrerm. Bagsværd Hovedg. 119-123 Bagsværd
Häusler C A Skomagerm. Vesterbrog. 206 V V 2456 y Bp. Vesterbrog. 202A⁸ V
Høbye Willum Parfumehdl. Frederikssundsv. 165² Brh.
Høeberg Kjeld Bankfuldm. Hans Egedes G. 21³ N
- Augusta Enke e. Kammermusikus Classensg. 64⁴ Ø Ø 570u
- Ove Ingeniør Cand. polyt. Vesterbrog. 22⁴ V V 6457y
- Albert kgl. Kammersanger R. DM. Toldbodv. 4² K Palæ 277x
- Georg Kapelmester Komponist K. DM. Bredg. 4³ K
Høeberg-Hansen V Forretningsf. Aagade 128⁴ L Gh. 3586 v
Hæcke E S H Snedkerm. Strandboulevarden 140⁴ Ø
Høed Hulda Enke e. Tømrerm. Skotterupg. 11⁸ L Tg. 3378y
- Chr. Kapelmester Korsg. 15² N N 2737y
- C F Tømrerm. Duev. 118⁸ F Gh. 7312
Høeg [Se endv. Høegh, Høg, Høgh]
- L Adjunkt Cand. theol. Willemoesg. 8² F Ø 5601
- Tage Adjunkt Cand. mag. Strandv. 130E¹ Hell. Hell. 3079 x
- Eigil Afdelingsingeniør Anemonev. 18 Gjentofte Gjent. 443
- E Bankassist. Rolighedsv. 20¹ V N 6903
- Emilie Blomsterhdl. Slotsg. 17¹ N
- Th. Blomsterhdl. Gartneri Ryesg. 2 N N 4144x
- L Bogtrykker Dannebrogsg. 11⁸ V V 2052v
- Kay Cand. jur. Odenseg. 13³ Ø Ø 2367x
- A K Enke e. Hovedkass. Engtoftev. 7² V Eva 791
- R & E Frøkner Strandboulevarden 73³ Ø Ø 2970v
- Aage Gross. Agenturforr. St. Kjelds G. 8³ Sø Ryv. 1673
- Harald Ingeniør Cand. polyt. HA Clausens V. 25 Gjentofte Gjent. 753
- V Postkontr. Løjtn. Hellerupv. 6³ Hell. Hell. 635v
- Carsten Prof. v. Univ. Dr. phil. Johannev. 5 Charlottl. Ordr. 99
- A M Frøken Prokurist Dr. Abildgaards Allé 10³ V N 3035y
- Peter Repræsentant Falkoner Allé 108³ F N 7208
- Louis Revisor Ved Vænget 5¹ Ø Ø 6548
- Axel Sekretær v. Statsb. Cand. jur. Skolev. 20 Gjentofte
Høeg-Christensen C Frue Klkollektrice Aaboulevard 24¹ N N 2278y
Høeg-Hansen R Ingeniør Viktoriag. 17³ V V 1072y
Høeg-Larsen S Ingeniør Madvigs Allé 3 V Cent. 12622 Bp. Blytsv. 8¹ F Gh. 4063
Høeg-Petersen C B Gross. Amalieg. 32 K Cent. 5319
Høegen H Juel Fotograf
- E Frue Lykkesh. Allé 22² V V 6266v
Høegh [Se endv. Høeg, Høg, Høgh]
- Emilie Blomsterhdlske Istedg. 14 V V 792y
- Carl Boghdl. Hellerupv. 51 A² Hell. Hell. 4124x
- Anna Forstanderinde Næstvedg. 28⁸ Ø
- Margrethe Frie Frue Sølvsæbefabr. Marienborg Allé 41 Søborg Søb. 394
- Sofie Hotel garni Colbjørnsensg. 11² V V 4879
- Alfred Husejer Bjørnsons Allé 33 Søborg
- 's J Lakrits- & Sukkervarefabrikker Rodosv. 47 S Am. 90 & Cent. 14104
- Sofus Malerm. Fælledv. 18¹ N N 5479
- P S Maskinmester Mølle Allé 21² Valby Vb. 2265
- E F Mel- & Grynhdl. Valby Langg. 142 Valby Vb. 1022
- O A Prokurist Hveensv. 27⁴ S Am. 3125y
- J Sukkervarefabr. (J Høeghs Lakrits- & Sukkervarefabr.) Cypernsv. 6 S Am. 7404
- Ove Undermaskiningeniør Henrik Rungs G. 14² N N 6002
- Aksel Christian Værkfører Kirkegaardsv. 32¹ S Am. 3712
Høegh-Guldberg Poula Frue Løgstørg. 38⁴ Ø Ø 1290 x
- J E Gross. Amalieg. 39³ K Palæ 2189
- H M Frue Klkollektrice Paludan Müllers V. 2⁸ V Eva 1887
- J Kapt. R. Cort Adelers G. 12² K By 1411y
- F Sekretær V-Voldg. 109³ V Palæ 4140
Høegh-Nissen Johs. Gymnastiklærer Rosenørns Allé 53³ V N 3503v
- Kai Redaktør Mosebakken 17 L Bella 229
- A Urtekr. Bramslykkev. 32 Valby Vb. 1510
Høeghsmindes Smør- & Kaffefor., Akts., Bernstorffsv. 140 Hell. Hell. 3991
Høepfner [Se endv. Høpfner]
- Carl, Akts., isl. Købmand Kvæsthusg. 5 K Cent. 6922
Høesch Robert Organisationsformand Strandboulevarden 148³ Ø
Høfer H Ingeniør Hillerødg. 112² L hemmeligt Nr.
Høffding Ada Frue Frederikssundsv. 106 A⁴ L Tg. 5112x
- Aage Gross. Frdbg. Allé 6B² V
- 's N F Eftf., Akts., Gross. Hørkr. l. Strandstr. 18H K Cent. 7590
- Henry Ingeniør Classensg. 48¹ Ø Ø 3290x
- Jørgen Ingeniør Sømarksv. 28 Hell.
- V A Ingeniør St. Kjelds G. 12⁸ Sø Ryv. 2124 x
- Finn Komponist St. Jakobs G. 11⁴ Ø Ø 1594u
- Hans fh. Lektor Almev. 11 Hell. Hell. 2790
Høffer Paul Gross. Borrebyv. 13¹ Brh.
- C H O Malerm. (Wiener-Nielsen's Eftf.) Matthæusg. 22² V V 1652v
- Hermann F Trælasthdl. Glentev. 54⁴ L Tg. 4406
Høffner Anna Frue Hauser Pl. 9² K By 2057v
- Thora Lampeskærmefabr. Nikolaj Pl. 4 K By 5138x
- S Motorforhdl. Haveselskabetsv. 5 A² V Cent. 6622
Høfft A Malerm. Kongev. 96 Holte Holte 578
- Erik Malerm. Nansensg. 67¹ K By 5773y
- Svend Malerm. Sigerstedg. 7³ V V 781y
Høfler Axel Assurandør Afdelingskontor for Det forenede Danske Livsforsikrings-Akts. Hafnia og Forsikrings-Akts. Danske Phønix st. Kongensg. 110¹ K Palæ 1450 Bp. I E Ohlsens G. 8² Ø Ø 3373
- M F Provst Pastor emer. R. Lipkesg. 2⁸ Ø
Høfring P A Cand. theol. Saxog. 91² V
Høft Chr. Gross. (P Christoffersen's Eftf.) Rønnebærv. 19 Holte Holte 905

Høg [Se endv. Hoeg, Høegh, Høgh]
- A Makinmester Hellerupv. 51B² Hell. - Hell. 4159y
- C A Murerm. Oehlenschlægersg. 44⁴ V V 144y
- Axel Restaurator N Jespersens V. 8² F Gh. 1859 u

Høg-Andersen Vagn Artillerimester Gernersv. 19¹ K
Høg-Petersen Assuranceforr. Nørreg. 24 K Cent. 12042
- O Cand. phil. Assuranceforr. Aarhus Pl. 4² Ø Ø 4221y
- Svend Forretningsf. Chr. d. 9. G. 8³ K
- K Overretssagf. Nørreg. 24¹ K Cent. 3566
- R A H Sagfører Cand. jur. Østerg. 40 K Cent. 14349 & 14369 Bp. Henrik Rungs G. 14² N N 6002

Høgberg Otto Fotograf Amagerbrog. 175 S Am. 6999 Bp. Elbag. 11¹ S Am. 8342
- O Skrædderm. Sølvg. 11² K Palæ 548 x

Høgdal I M Hdlsrejsende Schønbergsg. 4¹ V V 7702
- J J fh. Stationsforstander Gadelandet Husum

Högerman & Hovehus Gross. Bredg. 32 K Cent. 11385
- K Gross. (Högerman & Hovehus) Finsensv. 62² F

Høgfeldt Carl Entreprenør Schioldannsv. 13 Charlottl. Ordr. 946
- Chr. Entreprenør Hellerupv. 51C Hell. Hell. 3946

Høgh [Se endv. Hoeg, Høegh, Høg]
- Christian Gross. (Christian Høgh & Co.) Bülowsv. 50 B¹ V Cent. 14277
- Christian & Co. Gross. Bülowsv. 50 B V Cent. 14277 Postkonto 2684
- Søren Gross., Strandv. 185⁴ Hell. Hell. 1019
- Søren Sekretær Strandv. 108³ Hell.
- **Søren Høgh, Akts.**, Staal-, Maskin- og Ingeniørforr. Trommesalen 5 V Cent. 7514 & 7515 Postkonto 2600
- J Translatør Rantzausg. 74³ N N 1691v

Høgholt G P Bagerm. Cent. 14117 Bp. Fuglebakkev. 47 F Gh. 2393
- H A Ingeniør Fuglebakkev. 47 F

Høgild P C Arkivar Hareg. 8 K
- N O N Kunstmalerinde Stenosg. 9² V
- E S Læderhdl. Gartnerg. 1 N N 1213y Bp. Primulav. 3 Brh. Gh. 5347 x
- S H Malerm. Smaalandsg. 1³ S Am. 5424x

Høglund Johs. Skomodellør (American Pattern Works) Aldersrog. 4¹ St
Høgnæs E Enkefrue Vodroffsv. 7⁴ V V 6808y
- Emil Sproglærer Nyhavn 6² K By 7687

Høgsborg Hjalmar Fabrikant St. Hans T. 24³ N
- Carl V Sandkagebageri St. Peders Str. 26 K Palæ 2172 Bp. Worsaaesv. 22³ V
- Hjalmar, Akts., Kaffehdl. Nørrebrog. 39 N N 7737

Høgsbro Margrethe Enke e. Læge Valby Langg. 49³ Valby Vb. 514
- Olav Læge R. Westend 11¹ V V 96 (10-11, Lørd. till. 6-7) Bp. Frdbg. Have Fasangaarden F Gh. 1235
- H Sagfører fuldm. Cand. jur. Forhaabningsh. Allé 18¹ V V 6955v
- F Tandlæge Vesterbrog. 64² V Eva 1803 Bp. Frdbg. Have Fasangaarden F
- Kirsten Frue Tandlæge Westend 11¹ V V 96 Bp. Frdbg. Have Fasangaarden F Gh. 1235

Høgsgaard D O Fuldm. v. Statsb. Frdbg. Allé 37² V V 7320
Høgsholm K L P Afdelingschef Mariendalsv. 74¹ F Gh. 5374 y
- Albert Boghdl. Vesterbrog. 97⁴ V V 6880y
- Anna Enke e. Vinhdl. Manøg. 7¹ St Ryv. 736v

Høgsted P Afdelingschef Sofiev. 4 Lyngby
- Carl Vilh. Driftsleder Lange-Müllers G. 19¹ St

Høgsted C V Ingeniør Cand. polyt. (Budde, Schou & Co.) Villa Togi Taarbæk Strandv. 130 Klpbg. Bell. 265
Høgstedt C J Gross. Drogdensv. Dragør Dragør 346
- O Skibsfører Bernstorffsv. 184² Charlottl. Ordr. 1047

Høgstrøm N P Forstander Kastelsv. 58 Ø Ø 321
- Erik Sekretær i Socialmin. Cand. jur. Kastelsv. 58 Ø

Høhling J Assurandør Trunnevangen 16ˢ Charlottl.
- Aug. Direktør Vedbæk
- Anna Enke e. Kontorchef Dr. Priemes V. 6³ V V 1741x
- Emilie Enke e. Kunstfyrværker Islevhusv. 40 Husum
- Kay Kunstfyrværker Gadelandet Husum
- Ludvig Kunstfyrværker Islevhusv. 40 Husum Bella 200
- August Organist Raadhusv. 13 Charlottl.

Høhne Albert Underdir. i D F D S. R. Egebjerg Allé 9 Hell. Hell. 526
Høi Hansen Willy Korrespondent Oversættelsesbureau Nørreg. 30⁴ K
Høiaas Rolf Afdelingschef st. Møllev. 5⁵ S Am. 2184y
Høiberg [Se endv. Høyberg]
- Fr. Repræsentant Istedg. 95¹ V V 178y
- Th. Tømmerhdl. Westend 5⁴ V Eva 1314

Høiby [Se endv. Hoybye]
- C pens. Kontorchef R. Gl. Kongev. 91A³ V V 7274
- N P V Revisor Overg. o. V. 42¹ K

Høielund Emilie Modehdl. Blegdamsv. 116 Ø Ø 2146x
Høien's Brødr. Maskinfabrik, Akts., Guldbergsg. 43 N Cent. 11684 Postkonto 22253
- Ove Maskinmester Thomas Laubs G. 12³ St Ryv. 3667y
- Marie Enke e. Maskinfabr. Sypeplejerske Aakjærs Allé 13 Søborg Søb. 679

Høier [Se endv. Hoyer, Højer, Høyer]
- H P G Blomsterhdl. Willemoesg. 83 Ø Ø 4402 v
- Helga Enke e. Gross. Jægersborg Allé 64 Charlottl. Ordr. 2374
- I Enkefrue Ringduestien 8¹ L Tg. 3051v
- L P Husejer Willemoesg. 26² Ø Ø 4192y
- R P Repræsentant Skydebaneg. 1³ V Eva 1719
- Valentin Repræsentant Gladsaxev. 35² Søborg Søb. 1225
- Edgar Sekretær Slagelseg. 3² Ø Ø 8732
- J C Snedkerm. Korsg. 19 N N 3120x Bp. Ryesg. 30B³ N

Høier-Christensen J Revisor Morsøv. 43 Brh. Gh. 7143
Høigaard Daniel Ingeniør Oehlenschlægersg. 48¹ V
- C Inspektionsbetj. Korsg. 10² N N 259v

Høiler A F Bogholder Øresundsg. 3³ Ø Ø 1138y
- Henry Snedkerm. (Dansk Boligmontering) Kjøtemindeg. 1⁴ Ø Ø 4426x

Høilund [Se endv. Højlund]
- N Enkefrue Duev. 92¹ F Gh. 1838v
- Aase Kommunelærerinde Godthaabsv. 56² F
- W P Trælasthdl. Mariendalsv. 50 F Cent. 15289 Bp. Mariendalsv. 48E⁴ F Gh. 7687

Høimark [Se endv. Højmark, Høymark]
- Johs. Gross. (Andreas Jensen & Høimark) Danasv. 20ᵉ V V 1462
- R Gross. Frederiksborgg. 1 K Cent. 12255 Bp. Jagtv. 200¹ St Ø 5360

Høiness Oscar Direktør Jægerborg Allé 39⁴ Charlottl. Ordr. 3440
- Oscar & Co., Akts., Gross. Vodroffsv. 9 V Cent. 13997

Høiris J Kommunelærer Joakim Larsens V. 6¹ F Gh. 7523
Høirup Aage Maskinmester Lindenovsg. 8¹ Ø Ø 4038v
- Harald Maskinmester Bakkev. 12 Brh. Gh. 3354v

Høisgaard Aage kst. Adjunkt Cand. mag. Næsbyholmv. 8² Brh. Gh. 449x

Høj [Se endv. Høy]
- Axel Gross. (Kjærsgaard & Høj) Colbjørnsensg. 12³ V V 4748
- P N Gross. Østerbrog. 146¹ Ø
- Ingeborg Enkefrue Hotel garni Reventlowsg. 16¹ V V 3414
- Søren Tapetserer & Dekorator Allég. 29¹ F Gh. 3561y

Højberg J & E Hansen Sadelmagere & Tapetserere Hellerupv. 5 A Hell. Hell. 1205
Højbo Ingeborg Frue Fredensv. 1 A¹ Charlottl.
- v. E Petersen Købmandsforr. Amagerbrog. 275 S Am. 647
- Paul Snedkerm. Ravnsborgg. 8 N Cent. 8695 Bp. Nørrebrog. 100² N N 735y

Højbro Bilen v. A Wagner Kjøbmagerg. 26 K Cent. 6575 & 11975
- Akts., Koloniallager Højbro Pl. 17 K By 3844
- **Højbros Vildt- & Fiskehus** ved P Christiansen Gl. Strand 24 K Hjørnet af Højbro Pl. Cent. 1023 & 11123

Højdrup Vilhelm Slagterm. Viborgg. 40 Ø Ø 6561
Høje Rasmus Stabsserg. Artilleriv. Underofficersbygn. S Am. 3986
Høje Stue, Den, ved Einer Forup Trikotagehdl. Nørrebrog. 35 N N 127x
Højendahl L K Ingeniør Dosseringen 32² N N 2269
Højengaard N P Overbetj. Enghavev. 63⁴ V V 6908x
Højer [Se endv. Hoyer, Høier, Høyer]
- J F J Kommunelærer Cand. theol. S-Boulevard 94¹ V

Højgaard A Direktør Gothersg. 175¹ K Cent. 7233
- Mathilde Enke e. Højskoleforst. Christen Bergs Allé 13 Valby
- Alfred Ingeniør Under Elmene 3¹ S
- Knud Ingeniør Cand. polyt. R. Lemchesv. 19 Hell. Hell. 783
- **Højgaard & Schultz, Akts.**, Ingeniører og Entreprenører Evaldsg. 9 N Cent. 7242 Telegramadr. „Contractor"
- Fr. Inspektør Svinget 5³ S Am. 5174x
- Eva Kommuneassist. Kildebakkegaards Allé 209 Søborg Søb. 1088
- Erling Kunstmaler Kildebakkegaards Allé 209 Søborg Søb. 1088
- A P Murerm. Vigerslevv. 52 Valby Vb. 1455 Bp. Bratskovv. 17 Vanl.
- Jens Repræsentant Aggersborgg. 4ˢ Ø Ø 614x
- W Repræsentant C J Brandts V. 1ˢ L
- Else Solodanserinde Steenstrups Allé 9ˢ V N 1783u

Højkild, Akts., Smørhdl. Vesterbrog. 43 V Cent. 5974
Højland P F Bødkerm. Fladstjernev. 1 L Søb. 338
Højland, P H Eskildsen Smør- & Kaffeforr. st. Kongensg. 21 K Palæ 1525
Højlind P Kurvemager Hovedkasserer Grysagerv. 16 Brh. Gh. 3320y
- H R Malerm. Asmussens Allé 4 V V 6626 u Bp. P Sabroes G. 5² V Sydh. 116x
- Th. Snedkerm. Nørrebrog. 39 N N 3508u Bp. Holger Danskes V. 86² F Gh. 5021x

Højlund [Se endv. Høilund]
- N L Kommunelærer Ragnag. 30³ St Ryv. 574v
- Christence Konfekturehdl. Aaboulevard 66 N N 3342u
- Thomas Skoleinsp. R. Jagtv. 13⁴ L Tg. 1656x

Højlyng Vilh. Hansen Bagerm. Østerbrog. 88 A Ø Cent. 11188
- Volmer Bagerm. Østerbrog. 86¹ Ø Ø 4140x

Højmark H T Kontorchef Blaagaardsg. 29¹ N N 1629 v
- Axel Organist Blaagaardsg. 29¹ N N 1629v
- Gunnar Sagfører Cand. jur. Haderslevg. 27ˢ V

Højmark-Christensen Svend Tandlæge Amagerbrog. 105 S Am. 5690 Bp. V-Boulevard 29² V

Højnæs Axel V Cigarhdl. l. Kongensg. 30 K ▯ By 1864y Bp. Nansensg. 4S K
Højres Provinskorrespondance Gadekærsv. 5 Valby
Højring Aage Fabrikant (Atelier Elektra) Sofiev. 15 Hell. ▯ Hell. 1988
- K O Ingeniør Svejgaardsv. 5 Hell. ▯ Hell. 4106
Højris D K Frue Dosseringen 16[1] N
Højskoleforening, Kbhvns Lokale Studiestr. 38 K se Afd. V Real-Register
Højskolehjemmet N-Voldg. 24 K ▯ Cent. 10711
- Kathrine Huge Svanholmsv. 15 V ▯ Cent. 12191 & 15191
Højskolehotellet, C M Christensen Helgolandsg. 12 V ▯ Cent. 12759
Højsted H D Dameskrædder Mimersg. 113[5] L ▯ Tg. 3850y
Højsteen C J Cand. polyt. Victor Bendix G. 4[1] Sø
Højstrup V Husejer Sundbyvesterv. 28 S ▯ Am. 3920
- G C M Murerm. Peter Bangs V. 52S F
Højtved Thorkild Revisor Vagtelv. 8 F ▯ Gh. 5131y
- C J Skotøjshdl. Brønshøjholms Allé 36 Brh. ▯ Bella 585
Højvang Hotel v. Chr. Højgaard Hotel garni Colbjørnsensg. 18 V ▯ V 9744
Høkernes en gros Lager, N P Johannessen's Enke Fedevareforr. Mitchellsg. 14 V ▯ Cent. 2083 (6-12)
Høllmer Oskar Repræsentant Tullinsg 23A[4] V ▯ V 7418
Holmer-Hansen W Fotograf Njalsg. 67[2] S ▯ Am. 1248
Høltzer Carl Repræsentant Maglekildev. 3[2] V ▯ V 4676
Hom Vilh. Apotøker Ejgaardsv. 23 Charlottl. ▯ Ordr. 411
- Aage Kjolelager Vendersg. 33S K ▯ Palæ 3565 Bp. N-Søgade 25S K
- P & K Kunstmalere Ny Kongensg. 9 K ▯ Palæ 3324x
- Wilh. Prokurist Bengtasv. 2 AS Hell. ▯ Hell. 2791
- Jul. Repræsentant Bygholmv. 3 Vanl.
- Emil Skomagerm. Jagtv. 133 L ▯ Tg. 588y og Tagensv. 43 L ▯ Tg. 474x
Høncke Johanne Enke e. Kontorchef Tesdorpfsv. 37 F ▯ Gh. 3187
Hønholt Anders Kommunelærer Hesseløg. 33S Sø ▯ Ryv. 2647y
Hønseriernes Æg-Central v. O S Christensen Pilestr. 59 K ▯ Palæ 3522
Høper Georg Prokurist i Hdlsb. Translatør Tornagerv. 10 Charlottl. ▯ Ordr. 1930
Høpfner [Se endv. Høepfner]
- Hugo Bogholder Viktoriag. 28[4] V
- K A Bogholder Carl Langes V. 45 Valby
- A Enke e. Gross. (R Thøgersen & Søn) Nakskovv. 21[1] Valby ▯ Vb. 926x
- Alma Enke e. Redaktør Nyvej 16[3] V ▯ V 8987
- **Høpfner & Co., Akts.,** Gross. Fredericiag. 27 K ▯ Cent. 10049
- E Frue fh. Kommunelærerinde Solgaarden 38[2] Sø ▯ Ryv. 3482x
- Holger Lektor Cand. mag. Nørrebrog. 25[4] N ▯ N 1966y
- Axel Overassist. i Sparek. Forhaabningsh. Allé 30[1] V ▯ V 9124x
- Henning Repræsentant Nørrebrog. 25[4] N
Høppermann Aage Lütz Ekspeditionssekr. u. Magist. Cand. jur. Kirkev. 19 Charlottl. ▯ Ordr. 2956
- Ida Lütz Frue Aaboulevard 38[4] N ▯ N 843y
- Zara Lütz Fuldm. u. Magist. Kirkev. 19 Charlottl. ▯ Ordr. 2956
- Carl Lütz Inspektør R. Sundholmsv. Sundholm S
Hørberg Heinrich Fuldm. Formand for Kransager Villabys Grundejerforening St. Hans G. 16[1] N ▯ N 3872y
- Paul Gross. Manufaktur en gros st. Kongensg. 25[1] K ▯ Cent. 10767 & Palæ 1882
Hørby Jensen H P Bogholder Møllеg. 28A[2] N ▯ N 4895y
Hørbøll Karen Læge Juliane Maries V. 14 Ø
- Jørgen Skoleinsp. Grundtvigsv. 6D[1] V ▯ V 625y
Hørding L P fh. Fuldm. Evaldsbakken 14 Hell. ▯ Gjent. 1094
Hørdum M Forretningsf. Nørrebrog. 13[3] N ▯ N 7229
- S Forvalter Ægirsg. 68[3] L ▯ Tg. 2485
Hørkram-Importen Overg. o. V. 10 K ▯ Cent. 2367 & 11660
Hørlin E Skomagerm. H C Ørsteds V. 31 V ▯ V 280v Bp. Jens Juels G. 22 Ø ▯ 2572u
Hørlück A D Cand. pharm. Solgaarden 10[1] Sø ▯ Ryv. 1956x
Hørlyck A Bankbogholder Tullinsg. 21[4] V ▯ V 1273y
Hørlyk P Repræsentant St. Hans G. 2[1] N ▯ N 680y
Hørmann Brødr. Isenkr. Blaagaardsg. 14 N ▯ N 446x
- Einar Isenkr. (Brødr. Hørmann) Ole Suhrs G. 4[1] K
- Johannes Isenkr. (Brødr. Hørmann) Vibev. 50[2] L ▯ Tg. 2210
- Elvina Lingeri- & Korsetforr. Gl Mønt 15 K ▯ By 4619 Bp. Niels Brocks G. 6S V ▯ By 1387y
- Arthur Translatør Kommunelærer Vibev. 50[2] L ▯ Tg. 2210
Hørner H P Bogbinderm. Saxog. 92[2] V
Hørning Michael Bagerm. Niels Brochs G. 7 V ▯ By 2560y Bp. Ørnev. 4[1] L
- Mine Enkefrue Frederiksborgg. 31[2] K ▯ By 5027y
- Valdemar Fabrikant (Maskinfabr. Argus) Jagtv. 3[4] L ▯ Gh. 5333x
- J Overlærer Kongev. 42 Holte ▯ Holte 26
- M J Skrædderm. Strandv. 110 DS Hell.
Hørring Otto Læge Hauchsv. 20[3] V
- R Viceinspektor v. zool. Museum Mag. scient. Svalev. 5 Hell. ▯ Hell. 3684
Hørsholm Klædefabrik, Akts., Kjøbmagerg. 60 K ▯ Cent. 509 & 529
Hørskov H Cyklehdl. Vigerslev Allé 38 Valby ▯ Vb. 1870 Bp. Vigerslev Allé 40S Valby
- E & Co., Akts., Urtekr. Øresundsv. 82 S ▯ Am. 2303
- E H Urtekr. (Kolonialmag. Kongedyb) Øresundsv. 62S S ▯ Am. 3992
- O Urtekr. Østerbrog. 87S Ø ▯ Cent. 1590
Hørslev Johs. Cand. pharm. Afdelingsleder Philip Schous V. 13 F ▯ Gh. 2375
Hørsted Chr. P Repræsentant Nymølle Lyngby ▯ Hjortekjær 82
Hørup Marie Enke e. Direktør V-Voldg. 96e V ▯ By 1409v
- Ellen Frue Strandboulevarden 18[5] Ø ▯ Ø 3637u
- Ludvig Skoleinsp. Ribeg. 3[1] Ø ▯ Ø 5804
- Sven Skotøjshdl. Ny Carlsberg V. 27[2] V
Hørve S Fabricius Maskinkonstruktør Kong Georgs V. 49[2] F ▯ Gh. 3564x
Hørvid S F Bogbinderm. st. Kongensg. 96[1] K
Höse B E Lektor Sproglærer Allég. 25C[2] F ▯ Gh. 1155x
Høskuld-Jørgensen L Repræsentant H C Andersens G. 7[2] K ▯ Cent. 14786
Høst Einar Automobilforhdl. Gross. Dantes Plads 33 V ▯ Cent. 12846 Bp. I E Ohlsens G. 5[2] Ø ▯ Ø 7519
- Chr. Bankkasserer Nørrebrog. 40[4] N ▯ N 643y
- Thorkil Befragter Strandv. 97[1] Hell. ▯ Ryv. 2747
- **Andr. Fred. Høst & Søn** kgl. Hofboghdl. Bredg. 35 K ▯ Cent. 5051, 7571 & 13005 Postgiro Konto Nr. 100 Grundlagt 1836
- Marie Frue Boghdl. Bredg. 35 A[2] K ▯ Palæ 3352
- Inger Frue Bogholder v. Polyt. Læreanst. Østerbrog. 84[4] Ø
- Ingeborg Bogholderske Kochsv. 9S V
- H Buntmager Vodroffs Tværg. 15[3] V ▯ V 8214
- K Cand. pharm. Sangfuglestien 17[1] L ▯ Tg. 3956x
- R M Cementvarefabr. Vognmandsmarken Havehuskolonierne A Sø ▯ Ryv. 871
- Harald Ekspeditionssekr. i stat. Depart. Cand. polit. Egernv. 41 F ▯ Gh. 6611
- Amalie Enkefrue Nørrebrog. 40[1] N
- Ida Enke e. Overretssagf. Svinget 12[1] S ▯ Am. 5604
Høst P W Entreprenør Norgesmindev. 2S Hell. ▯ Hell. 2198
- Volmer Fabrikant (Kbhvns Flise- & Stolpefabrik) Vognmandsmarken Havehuskolonierne A Sø ▯ Ryv. 871
- Rud & Søn Fabrikanter Baneoverskæringen Tagensv. L ▯ Tg. 2230 Bolig Vognmandsmarken Havehuskolonierne A I Sø
- Louise Frue Svanemøllev. 68 Hell. ▯ Hell. 1824
- Emilie Frøken Amagerbrog. 26[4] S ▯ Am. 1971
- Louise Frøken Rungsted Pl. 12[4] L ▯ Tg. 4003
- Georg Gross. Tømmer en gros Stærev. 12 L ▯ Cent. 2128 Bp. Trommesalen 5be V ▯ Cent. 2682
- P A Gross. Arendalsg. 5S Ø ▯ Ø 8146 Postkonto 2139
- V F Gross. Agenturforr. Ny Kongensg. 18 V ▯ Cent. 15034
- C G Ingeniør Vesterbrog. 72[2] V ▯ V 3472
- O Ingeniør Østbaneg 37[1] Ø ▯ Ø 8161
- Nina Kjolemagasin Trommesalen 5be V ▯ Cent. 2682
- Oluf Kunstmaler Frdbg. Allé 13 A[4] V ▯ V 2180y
- A W Lektor Vodroffsv. 55[2] V ▯ N 2995x
- Axel Sekretær Østerbrog. 84[4] Ø ▯ Ø 2260
- V A Sekretær i Statshypotekb. Sødalen 4 Gjentofte ▯ Gjent. 344
- Eskild Skotøjsfabr. Jagtv. 121 L ▯ Tg. 763
- Victor Tømmerhdl. Frm. Haraldsg. 15 L ▯ Cent. 6135 & 6342
- Victor Tømmerhdl. (Frm. Victor Høst) Amaliev. 10 V ▯ Cent. 9235
Høster Niels Proviantforv. Ryesg. 90[1] Ø ▯ Ø 5383
Høstgaard J H Dyrlæge Martensens Allé 5[3] V ▯ V 3533
Høwer Marie Frue Købmandsforr. Folehaven 33 Valby ▯ Vb. 1235
Høwering E A T Kaffehdlske Amagerbrog. 42 S ▯ Am. 5884x
Høvert Th. Manufakturhdl. Frederiksborgv. 202 L ▯ Søb. 757 Bp. Frederiksborgv. 177 L
Høwinghoff-Petersen J A V Arkitekt Dosseringen 6[2] N
Høxbro N D Bogbinderm. Hauserg. 15 K ▯ By 915y Bp. Rørholmsg. 12[2] K ▯ By 387y
Høxbroe Charles Gross. Birkeg. 11[1] N
Høy [Se endv. Høj]
- L R & Sønner Cigarfabrik Læssøesg. 14[1] N ▯ Cent. 1362 Grundlagt 1866
- Elvira Frue Hollænderv. 17S V ▯ V 3918
- Rigmor Frøken Lipkesg. 2[1] Ø ▯ Ø 6167
- C B Fuldm. Hauserg. 15[4] K
- Peter Ancher Fuldm. Krøyersv. 31 Klpbg.
- Bernh. Gross. Manufakturvarer Frederiksbergg. 36 K ▯ By 4172 Bp. Gl. Kongev. 155[1] V ▯ Eva 541
- Martin Gross. Nørre Alle 21[4] N ▯ N 3800
- M K Frøken Gross. Frihavnens Dampfærgev. Nr. 21 Ø ▯ Cent. 15369 Bp. Ø-Søgade 72[1] Ø ▯ Ø 6332
- Niels Ingeniør Cand. polyt. Thorshavnsg. 28S S ▯ Am. 283x
- A C Klkollektrice Vennemindev. 21[1] Sø
- Alfred Konditor Rejsbyg. 4 V
- Amalie Konsulinde Hambros Allé 32 Hell. ▯ Hell. 1515
- Emmy Operasangerinde Marskensg. 10S Ø ▯ Ø 3741x
- Frederik Repræsentant Godthaabsv. 323[3] Vanl. ▯ Damsø 864
- Otto Sanglærer N-Frihavnsg. 26[4] Ø ▯ Ø 1395x
- H F fh. Skomagerm. Møllеg. 28 A[2] N
- H C Smedem. Gas- & Vandm. H C Andersens G. 4 K ▯ By 5062y Bp. Vestervang 57 Valby ▯ Vb. 1174
- Aage Tobaksfabr. (L R Høy & Sønner) Dosseringen 24[4] N ▯ N 2604
Høy-Petersen M Ingeniør Egehøjv. 11 Charlottl. ▯ Ordr. 2912
Høy Petersen A Prokurist Ordrup Jagtv. 23 Charlottl. ▯ Ordr. 75
- G Repræsentant Bechgaardsg. 8[2] Sø ▯ Ryv. 3260

Høyberg [Se endv. Høiberg, Højberg]
- 's Karl Eftf., Else Rasmussen, Broderibdl. Vesterbrog.96 [V] ☎ V 5055y
- Tora Enke e. Fabrikant (Høyberg's Kaffebrænderi) Palæg. 8² [K] ☎ Palæ 2548
- M A Fabrikant HC Ørsteds V. 17³ [V]
- J Jacobsen Gross. Taksator Kong Georgs V. 20¹ [F] ☎ Gh. 2468
- M Frøken Gross. Løngangstr. 21 [K] ☎ By 6992
- Cathrine Frøken Husejerinde JA Schwartz G. 29 [Ø] ☎ Ø 692 x
- Guri Frøken Herman Triers Pl. 1⁸ [V] ☎ N 6128
- F's Kaffebrænderi Alexandrav. 18 [L] ☎ Tg. 190 & Cent. 13250
- J Emil Manufakturhdl. Vesterbrog. 185 [V] ☎ V 5085y
- A C Maskinmester i D F D S. Enghave Pl. 1⁴ [V] ☎ Eva 1195
- Chr. Pantelaaner Dybbølsg. 49 [V] ☎ V5535y Bp. Frilands Allé 34⁸ Valby ☎ Vb. 2548
- Kjeld Præst Kapellan v. St. Thomas Kirke Falkonergaardsv. 11¹ [V] ☎ N 6036 (11-12 undt. Fred)
- H M Stadsdyrlæge Dr. med. vetr. Rathsacksv. 9 [V] ☎ V4671
- Karl Urtekr. Herluftsholmv. 8 Vanl. ☎ Damsø 520
- H P Varemægler Havneg. 13² [K] ☎ Cent. 113

Høyberg-Hansen F Bankassist. Revisor Studsgaardsg. 14² [St] ☎ Ryv. 3365

Høybye [Se endv. Høiby]
- Poul Adjunkt v. Købmandssk. Cand. mag. Høeghsmindev. 11¹ Gjentofte ☎ Hell. 3254
- B F Bankrevisor Intendant Asmussens Allé 2⁸ [V] ☎ V 1744y
- Johan Direktør Kochsv. 2¹ [V] ☎ Eva 2470
- E M Enkefrue Henrik Ibsensv. 15¹ [V] ☎ V 9700v
- F A Enke e. Sparekassedir. Islevhusv. 6 Husum ☎ Bella 933
- Louise Enke e. Kommunelærer Høeghsmindev. 11¹ Gjentofte
- C S Fabrikant (Kbhvns Maskefang) Kingosg. 3¹ [V]
- M Fabrikant C F Richs V. 78¹ [F] ☎ Gh. 7690
- I M Frøken Pile Allé 35³ [F]
- Holger Fuldm. Henrik Ibsens V. 15¹ [V] ☎ V 9700v
- Vilh. Kommunebogholder Nærumv. 27 Nærum
- Julie Frk. Konfekturhdl. Herluf Trolles G. 12 [K] ☎ By 5667u
- A K Frue Kontorchef Kocksv. 2¹ [V]
- Chr. Møbelfabr. Godthaabsv. 17 [F] ☎ Gh. 2456 Bp. Godthaabsv. 16² [F] ☎ Gh. 1583 v
- Kay S Prokurist Godthaabsv. 16² [F] ☎ Gh. 1583v
- 's Christian Radio, Akts., st. Kongensg. 104 [K] ☎ Palæ 3558
- Tage S G Radiotekniker Istedg. 140² [V] ☎ V 9004y
- Fanny Frøken Tandteknikker Smalleg. 13A³ [F] ☎ Gh. 3306v
- P E A Vagtmester v. Berlingske Tidende Bragesg. 2¹ [L] ☎ Tg. 2281y

Høyem C Restaurator Aalekistev. 14 Vanl. ☎ Damsø 50

Høyer [Se endv. Hoyer, Høier, Højer]
- P Assurandør Østbaneg. 37ᴷ [Ø] ☎ Ø 8698
- Cay Bagerm. Østerbrog. 148 [Ø] ☎ Ø 8510
- Alfred Bibliotekar Cand. mag. Johnstrups Allé 3⁴ [V] ☎ N 4608x
- A J Bogbinderm. Grønneg. 15⁴ [K]
- Albert Bygningskonduktør Reykjaviksg. 5⁴ [S] ☎ Am. 6223
- Aage elektr. Install. Hjortholms Allé 23⁸ [L] ☎ Tg. 2248
- Kirstine Enke e. Inspektør Nordborgg. 8³ [Ø] ☎ Ø 1359x
- Jens Forpagter M L. Postadr. Rigsdagen [K]
- Johannes Forretningsfører Redaktør Vendersg. 24⁵ [K]
- J Fuldm. Kunstmaler Nørreg. 39¹ [K]
- Oscar Fuldm. I. Colbjørnsensg. 10² [V]
- A Theilgaard Gross. Koldingg. 23² [Ø]
- Carl Gross. Agenturforr. Istedg. 24⁴ [V] ☎ V 9851
- J F Gross. Bülowsv. 2 [V] ☎ Cent. 4332

Høyer S A Gross. Holmev. 38 Holte
- H C Hdlsfuldm. Hellerupv. 21¹ ☎ Hell. 4061
- H fh. Hdlsgartner Rathsacksv. 9 [V] ☎ V 6279
- A Ingeniør Hollænderdybet 34³ [S] ☎ Am. 1753
- Knud Ingeniør Fiolstr. 30⁴ [K]
- N Ingeniør Amagerbrog. 54³ [S] ☎ Am. 6201
- Poul Ingeniør Ægirsg. 1⁴ [L]
- K V Kapt. R. Gl. Kongev 80³ [V] ☎ V 3356
- G A Kasserer Duntzfeldts Allé 5¹ Hell. ☎ Hell. 2745 y
- L Frøken fh. Kommunelærerinde Gl. Kongev. 169¹ [V] ☎ V 2134y
- M Konditor Stationsv. 12 Holte ☎ Holte 150
- A Kontorchef Cand. mag. Strandg. 27B³ [K] ☎ hemmeligt Nr.
- Preben Kontorchef i Bikuben Martensens Allé 2 [V] ☎ V 7252
- Bizzie Kunstmalerinde Rathsacksv. 9¹ [V]
- Th. Kurvemøbelforr. Gl. Kongev. 72 [V] ☎ V 5769u Bp. Danmarksg. 2³ [V]
- Ejnar Købmand V-Boulevard 37³ [V] ☎ Cent. 12046
- Oscar Købmand Annexgaardsv. 27 Rødovre Valby ☎ Rødovre 105
- Harry Maskinafskrivningsbur. Australiensv. 21³ [St] ☎ Ryv. 3261x
- Th. Mekaniker Blegdamsv. 114 [Ø] ☎ Ø 4615 y Bp. Ryesg. 84² [Ø]
- Orla Modehdl. N-Voldg. 60 [K] ☎ By 6810 Bp. Willemoesg. 76⁴ [Ø]
- E B J Overassist. i Skattev. Sagasv. 18³ [V] ☎ V 2897 u
- Edgard Overretssagf. Forfatter V-Boulevard 38³ [V] ☎ By 789u
- T Pastor emer. Linnésg. 16B² [K] ☎ By5619v
- Alfr. E fh. Proprietær Rosenørns Allé 68² [V] ☎ N 6264
- Axel Redaktionssekr. Finsensv. 75⁸ [F]
- Halvor Repræsentant N-Fasanv. 9³ [F]
- Sv. Repræsentant Frederiksbergg. 30² [K]
- H Lahn Sagfører Cand. jur. Nørrebrog. 38² [N] ☎ N 6937
- Fred. Tegner Anemonev. 17 Gjentofte ☎ Gjent 991
- Andersen-Vinhdl. Rosengaarden 12 [K] ☎ Cent. 9331, 12204 & 3931

Høyer-Petersen M K K Frue Viceskoleinspektrice Irlandsv. Højdevangens Skole [S] ☎ Am. 5955

Høyernielsen Valborg Frue Ribeg. 20⁴ [Ø] ☎ Ø 8608

Høyers Paul E Gross. Skinderg. 43 [K] ☎ Palæ 2550 Bp. Kirkevejen Dragør ☎ Dragør 66
- Carl I Repræsentant Kirkev. Dragør ☎ Dragør 66

Høygaard-Nielsen B Forretningsf. Kanslerg. 1³ [Ø] ☎ Ø 4517x

Høymark [Se endv. Høimark, Højmark]
- Alex. & Co. Gross. Legetøj en gros Toldbodg. 10 [K] ☎ Cent. 15238
- Holger Gross. (Alex. Høymark & Co.) Holgersv. 9 Charlottl. ☎ Ordr. 1162
- Poul Gross. Bredg. 12³ [K]
- V Skibsfører Strandv. 110 A⁴ Hell. ☎ Hell. 2918

Høyrup S G Arkitekt Holsteinsg. 31⁴ [Ø] ☎ Ø 2765x
- C G fh. Direktør Fredensv. 36 Charlottl.
- Chr. Direktør Cand polyt. R. Øregaards Allé 25 Hell. ☎ Hell. 981
- Erik elektr. Install. Knippelsbrog. 4 [K] ☎ Cent. 7815 & 3408 Bp. Vilhelmshaabsv. 5 Charlottl. ☎ Ordr. 1524
- C J E Enkefrue Egernv. 69 [F] ☎ Gh. 6059
- M Enke e. Borgmester Kirkevænget 2¹ Valby ☎ Vb. 1512y
- Marie Frue Havrev. 5 Brh. ☎ Bella 269
- J J Fuldm. Cand. polit. Solgaarden 19⁴ [St]
- S V Ingeniør Cand. polyt. Upsalag. 10¹ [Ø] ☎ Ø 2494x
- Carl Repræsentant Philip Schous V. 27³ [F] ☎ Gh. 5684y
- F E Repræsentant Solitudev. 1² [N]
- Ebba Frøken Violinistinde Havneg. 7³ [K] ☎ By 35 x

Høysholdt A C Kontorchef Eckersbergsg. 13 [Ø] ☎ Ø 4524x

Høyvald Einar Underdirektør Sortedamsdoss. 65B¹ [Ø] ☎ N 5594 Sommer Villa „Brinken" Nivaa ☎ Nivaa 35

Høøk Frederik Direktør Valbirkv. 6 Hell. ☎ Hell. 678
- A E Husejer Prinsesse Charlottes G. 47¹ [N] ☎ N 7955

Iacobsberg H Disponent Dalgas Boulevard 5¹ [F] ☎ Gh. 7912

Iacobsen Carl Prof. Underdirektør v. Tuborgs Fabrikker R. Forhaabningsh. Allé 24¹ [V] ☎ V 1707v

Iacobæus H Overlæge Dr. med. R. Ø-Søgade 10¹ [K] ☎ By 555

Ibach Emma Enke e. Gross. Ellinorsv. 21 Charlottl. ☎ Ordr. 1916
- Th. Hugo Gross. Agenturforr. Frm. Østerg. 26 [K] ☎ Cent. 3534

Ibco, Akts., Møntergr. 19 [K] ☎ Cent. 11146 & 11046

Ibenfeldt Svend Fabrikant Gross. Oehlenschlægersg 28 [V] ☎ V4544 Bp. Glahns Allé 39⁴ [F] ☎ Gh. 6087
- Knud Repræsentant Mantziusv. 14 Hell. ☎ Hell. 3056
- Max Skuespiller Prags Boulevard 12⁴ [S] ☎ Am. 6136 x

Ibfelt V Gross. Vesterbrog. 92² [V] ☎ V 8390
- Arthur Urtekr. (Torvegaarden's Kolonialvarelager) Amaliegr. 36¹ [K] ☎ Palæ 1771y

Ibholt Knud Bankassist. Halfdansg. 37¹ [S] ☎ Am. 8117

Ibsen [Se endv. Ipsen]
- W N Arkivar Blegdamsv. 116⁴ [Ø] ☎ Ø2146v
- Even B Automobilforhdl. Valby Kirkev. 8 Valby
- Henry Automobilsadelmager (Jensen & Ibsen) Wiedeweltsg. 32 [Ø]
- Georg Bagerm. Linde Allé 1 Dragør ☎ Dragør 31
- E Bygningskonduktør Brigadegaarden 1¹ [S]
- Kaj Cand. jur. Kochsv. 16 [V]
- C R Cyklehdl. st. Regneg. 2 [K] ☎ By 2785y Bp. Dalgas Allé 8¹ Valby
- Axel Direktør M I. M S H. R. Gl. Kongev. 90² [V] ☎ Eva 1522
- A Ekspeditionssekr. i Skattedir. st. Molle V. 9⁴ [S] ☎ Am. 4340
- A C Enke e. Repræsentant Langøg. 3³ [St]
- E Enke frue Hardangerg. 4¹ [Ø] ☎ Ø 253y
- Povl Fabrikbestyrer Ericav. Nøddebo Gjentofte
- Th. Forhyringsforr. Nyhavn 23 [K] ☎ Cent. 237
- F Teilmann Forretningsbestyrer Holcks Pl. 5¹ Brh. ☎ Bella 1004
- Georg Forretningsf. Mariendalsv. 60⁴ [F] ☎ Gh. 6655
- Claudius Fuldm. S-Fasanv. 93³ Valby
- Erling Fuldm. Pile Allé 55³ [F]
- Fr. Chr. Gross. Ørnev. 71 [L] ☎ Tg. 2171 Bp. N-Fasanv. 198³ [L] ☎ Tg. 2841 x
- J Teilmann Gross. Bagsværdv. 324, 326 Bagsværd ☎ Bagsværd 232
- Th. J Gross. Ericav. Nøddebo Gjentofte ☎ Søb. 33
- Werner Gross. (Ambro) Holmbladsg. 128¹ [S] ☎ Am. 6918
- Axel Hdlsagent Ægirsg. 57³ [L] ☎ Tg. 4555
- Even Ingeniør Carlsbergv. 2 Valby
- Kristine Frøken Kaffehdl. Ø-Farimagsg. 16A [Ø] ☎ Ø 2516x Bp. Frdbg. Allé 42A⁴ [V]
- P M Frøken Klkollektrice Holsteinsg. 48³ [Ø] ☎ Ø 536 y
- Thor Komponist Rolighedsv. 12B² [V] ☎ N 2502y
- Th Kontorchef Cand. jur. Hovmarksv. 16 Charlottl. ☎ Ordr. 2016
- Edv. Købmand Strandby Allé 30 Hvidovre Valby ☎ Hvidovre 42
- E J Materialist Mariendalsv. 1⁸ [F] ☎ Gh. 1884 x
- A C K Overassist. i Post- og Telegrafv. Lojtn. Wilkensv. 43 [F] ☎ Gh. 699y
- C Birkedal Overassist. u. Magist. Linnésg. 35⁸ [K] ☎ By 548v
- Axel Overintendant i Flaaden R. Kochsv. 16 [V] ☎ V 7207

Ibsen G Papæskefabr. Holbergsg. 18 K By 3578 Bp. Kongedybet 6³ S
- P F S fh. Postkontrolør Madvigs Allé 13³ V
- A S fh. Postmester S-Allé 35 Valby Vb. 3008
- Carl Repræsentant Efteraarsv. 6 Charlottl. Ordr. 1785
- Holger Repræsentant Amager Fælledv. 105ˢ S
- Axel Revisor Østrigsg. 29ˢ S Am. 7821
- C V L Revisor DM. Østrigsg. 33¹ S Am. 3011
- & Secher Speditører Gross. Frihavnen Forbindelsesv. Ø Cent. 712 & 732
- S Chr. fh. Stationsforst. Løjtn. R. Herlut Trolles G. 18³ K By 5329v
- Christian Statskonsulent Strindbergsv. 9 Valby Vb. 197
- Hjalmar Translatør N-Voldg. 27³ K By 7660
- Niels Urtekr. Thorsg. 25 L Tg. 397x Bp. N-Voldg. 25 Bb.1 K By 2421x

Iburg's M Cigarfabrik, Akts., Griffenfeldtsg. 27 N N 3537v

Ideal v. H V Larsen Hjemmebageri Borups Allé 102¹ L Tg. 2351x
- Radio Akts. Bernstorffsg. 21 V Cent. 10274
- v. H A Petersen Skotøjsforr. N-Fasanv. 12 F Gh 4462
- Magasinet v. Robert Becker Trikotagehdl. Vesterbrog. 79 V V 3591

Idel K Frøken Smedestr. 1 Valby

Idrætsforeninger se Emnelisten paa gule Blade foran i 2. Bind u. Foreninger C 10

Idrætsforlaget, Akts., Fortunstr. 1 K Cent. 15260

Idrætshuset Idrætsalléen Ø Cent. 6860 se Afd. V Real-Register

Idrætsparken's Svømmehal & Badeanstalt Idrætsalléen Ø Cent. 8458

If Alfred V Kunstmaler Evaldsbakken 19 Hell. Gjent. 1160

Ifversen Karen Cand. pharm. Ole Suhrs G. 8³ K
- C Ejendomsbestyrerinde Vesselsg. 2¹ N N 1338u
- Axel Gross. (Fog, Ræbild & Toft) Johnstrups Allé 9³ V N 2048x
- B Gross. Kronborgg. 11¹ L
- N L J Kontorchef Kapt. DM. Skaaneg. 1² S Am. 340y

Igel Vilh. C Restaurator Strandv. 419 Klpbg. Ordr. 1194

Igelski Haakon Skrædderm. Løgstørg. 19 Ø Ø 4877y

Igelsøe Asta Frøken Musiklærerinde Ryesg. 108A² Ø Ø 2194x
- A Overbetj. Ryesg. 108A² Ø Ø 2194x

Ihde H Ovnbygger Eskildsg. 23 V Cent. 3655

Ihle B Enkefrue Sundv. 8¹ Hell.

Ihrich L., Akts., Bogtrykkeri Farverg. 8 K Cent. 5616 & 6616

I K A S, Internationalt Isolations-Kompagni, Akts., (Dir. Ingeniør L G Dalhoff) Gl. Kongev. 15 V Cent. 2723 Telegramadr. „Ikas" Postgiro Konto Nr. 758

Ilar, Akts., Skotøjshdl. Kronprinsensg. 5 K By 5955

Ilbo L Repræsentant Parcelv. 98 Holte

Ilcata ved L Lysgaard Dybbølsg. 35 V

Ildrup Jens Fotograf Henrik Ibsens V. 16⁵ V Eva 931v

Ildsgaard Otto Hdlsrejsende Normasv. 18ˢ Valby Vb. 2148

Ildslukningsapparatet Kustos ved Gunnar Carlsen V-Voldg. 115 V Cent. 8981 Postkonto 2439

Ilford-Selo Foto, Akts. Pilestr. 19-25 K Cent. 12508 & By 4508 Postkonto 1209

Ilfort Silius Repræsentant St. Hans G. 1ˢ N N 4748 x

Ilk Rigmor Frøken Forhaabningsh. Allé 49⁴ V V 6855y

Illemann A V Kommunelærer Hvedev. 18 Brh. Bella 379

Illemann-Larsen F Gross. V-Boulevard 44³ V By 5708
- A P Kreaturkomm. Halmt. 2ˢ V
- L P Stabsserg. Nyelandsv. 12ˢ F Gh. 1876x

Illeris Niels Inspektør R. St. Kjelds G. 14² Sø Ryv. 985

Illner C I S Fuldm. Forhaabningsh. Allé 26² V V 5855 v

Illugrafia ved Ch. Kjeldsen & Co. Cliché-anstalt Studiestr. 12 K By 8007

Illum's Dampvaskeri, Akts., Holger Danskes V. 87 F Cent. 1883 & Gh. 4883
- A C Direktør Vedbæk Vedbæk 108
- Else Frue Direktør Taarbæk Strandv. 24 Klpbg.
- H C Direktør Torveg. 49² K Am. 4814
- Per Direktør Kochsv. 17¹ V
- Svend Direktør Alexanderv. 7 Charlottl. Hell. 4487
- Martha Enke e. Ingeniør Norasv. 13 Charlottl. Ordr. 713
- J Ingeniør Holsteinsg. 30⁴ Ø Ø 5959
- Tage Mynster Ingeniør Norasv. 13 Charlottl.
- Johan Købmand Strandv. 309 Charlottl. Ordr. 421
- F M Læge Ny Carlsberg V. 28¹ V V 7795 (11-12 Mand., Onsd., Fred. till. 6-7) Bp. Vesterbrog. 177⁴ V V 3841
- A C, Akts., Manufakturhdl. Østerg. 52, 54 K Cent. 4002 Postkonto 877
- 's A C Nørrebro Uds. ved J Hermann Manufakturhdl. Nørrebrog. 26 N Cent. 5103
- 's A C Udsalg. Indeh. Edmund Brandt Manufakturhdl. Strandv. 163 Hell. Hell. 324
- 's Frdbg. Afd. v. A Fibiger & K Petersen Manufakturhdl. Falkoner Allé 52 F Cent. 7394
- Vesterbro Akts. Manufakturhdl. Vesterbrog. 41 A V Cent. 2755
- Fr. Restaurator Overg. o. V. 52 K Am. 4943
- Alf. Tømrerm. Gaasebæksv. 20³ Valby Vb. 3036x
- H Tømrerm. Sæbyholmsv. 8 Vanl. Damsø 1020

Illustration Aktuel, Carlsen & Kaaring Kjøbmagerg. 9 K Cent. 5084 Postkonto 1333

Illustrationskompagniet Wendt & Jensen Farverg. 10 K Cent. 7482

Illustreret Familie-Journal (Carl Aller s Etabl. Akts.):
Kontortid 8—17 Valbygaard Valby Cent. 950
Omstill. til:
Redaktion
Kontorchef
Abonnement Udenbyes
— Udlandet
Bogholderi
Kasse
Udenbys Eksped.
Indenbys Boghandlere
Broderiafd.
Mønsterafd.
Papirfabr.
Ing. Westrin
Indenbys Abonn. & Eksped. Amagert. 14 Cent. 5177
Annonceeksped. Union Mikkelbryggersg. 3 Cent. 9950 & Cent. 5218

Ilm Marius Dekorationsmaler Løngangstr. 37A⁴ K

Ilnæs Rud. Lærer Gyldenholms Allé 20 Gjentofte Gjent. 1028

Ilsby Ernst Malerm. Skaaneg. 2³ S Am. 4189x

Ilsgaard Alf C Ingeniør Cand. polyt. Sibbernsv. 6² Valby Vb. 1743y

Ilshøj S Chr. Gross. Thorvaldsensv. 2² V V 7216
- **S Chr. Ilshøj & Søn, Akts.,** Gross. Smørhdl. Nørrebrog. 56 N Cent. 1455, 4655 & 15856
- Povl Prokurist Thorvaldsensv. 2² V

Ilskov-Jensen Georg Hdlsrejsende Rughavev. 1³ Valby Vb. 225y

Ilslev Ad. Fuldm. i Generaldir. f. Telegrafv. Amagerbrog. 78³ S Am. 3261

Ilsted Peter Kunstmaler Gl. Kongev. 9 V V 1152 v

Ilt, Akts., Cort Adelers G. 1 K Cent. 1851

Ilum A Frue Rantzausg. 62ˢ N

Ilver N Skattefuldm. Rudersdalsv. 36 Holte Holte 526

Ilving C C Maskininsp. Virginiav. 7 F Gh. 1517

Imerco, Akts., st. Kongensg. 31 K Cent. 11821 & 11841

Immanuels Kirke se Afd. V Real-Register

Imperial Permanent Comp. Larsbjørnsstr. 11 K Cent. 8929

Impex, Akts., Agenturforr. Kvæsthusg. 6 K Palæ 3084

Import ved Carl Halgreen Halgreensg. 6 S Am. 219y
- Huset Gefion, O Meeske Galanteri- & Kunsthdl. Skinderg. 37 K
- Kaffekompagniet ved H J Andersen Hauser Pl. 12 K Cent. 158

Importfirmaet Agnea, Akts., Dannebrogsg. 17 V Eva 402

Importkompagniet Andersen & Co. Kalvebod Pladsv. V Cent. 15086

Importøren af Frdbg., Akts., Cykle- & Vaabenforr. La Cours V. 15 F Cent. 5477 & 5478
- af Kbhvn., Akts., La Cours V. 15 F Cent. 5477 & 5478
- 's Værktøjsafdeling, Akts., St. Peders Str. 28 K Cent. 14942

Imudico International Musical Distributing Co., Akts., Nytorv 13 K Cent. 7653

Inden- & Udenlandsk Commissions Compagni Peder Skrams G. 26 K Cent. 14224

Indenrigsministeriet Ministerialbygn. K se Afd. V Real-Register

Independent Order of Odd Fellows (I.O.O.F.) Bredg. 28 (Odd Fellow Palæet) K Cent. 1222 se Afd. V Real-Register

Indian
- **Indian Cream** Svanemosegaardsv. 8 V N 2828 (Se Fag-Registret under Pudsemidler)
- Oil Company ved Ove Quaade Vesterbrog. 82 V Eva 1440

Indisk Cigar-Import ved K Dalby & Co. Falkoner Allé 54 F N 1754x
- Havanna Kultur ved Fr. Wernersson Thorav. 25 L Tg. 15451

Indkøbs-Centralen for udenlandske Bøger & Tidsskrifter ved Jul. Hansen Graabrødret. 7 K Cent. 12195

Indramningsforretningen Central- Kjøbenhavn ved Olaf C Madsen Badstuestr. 8 K Cent. 667

Indre Missions Bogbinderi Bartholinsg. 1 K By 5480y

Industricentralen, P Bispeskov Ingeniørforr. Kirkev. 18 Charlottl. Ordr. 138

Industridepotet ved P N Thirslund Krystalg. 15 B K Cent. 13438

Industrielle Foto-Atelier v. Aa. Schrøder Admiralg. 28 K Palæ 4180

Industrielt Diskonto Akts. Frederiksbergg. 2 K Cent. 1711, 11177 & 11197 Postkonto 4096

Industrifagene N-Voldg. 32 K Cent. 1700 se Afd. V Real-Register

Industriforeningen Vesterbrog. 1 V Cent. 8100 se Afd. V Real-Register
- 's Bibliotek Vesterbrog. 1 V By 4313 se Afd. V Real-Register

Industri-, Handels- & Søfarts-Revisionen ved Holger Ragn Aaboulevard 54 N N 6371

Industriraadet Adr. V-Boulevard 18 V Cent. 8100 se Afd. V Real-Register
- 's Eksportbureau V-Boulevard 18 V Cent. 8100 Sekretær Povl Boëtius

Industri-Restauranten, Akts., Vesterbrog. 1 og V-Boulevard 18 V Cent. 5701, 5702, 5723 & 5772 Selskabslokaler Cent. 5701

Industri-Trykkeriet ved Bernhard Schmidt Stormg. 12 K Cent. 10580

Infeld Heinrich Direktør Trondhjemsg. 11¹ Ø Ø 6055
- Ludvig, Akts., Gross. Trikotageimp. Jernbaneg. 4 V Cent. 9071 & 10670

Ingdam Anker Urtekr. Lyngborgv. 15 Kastrup Kastrup 315

Ingelsson Kaj Prokurist Kongedybet 18³ S Am. 2670y

Ingeman-Petersen Chr. Automobilforhdl. Bagerstr. 2 [V] ☎ V 7269
Ingemann A K Dampskibsf. Bornholmsg. 1³ [K] ☎ Palæ 2878
- C Direktør Skovvangen 8 Charlottl. ☎ Ordr. 1519
- Eduard Fuldm. Thorvaldsensv. 7⁴ [V] ☎ N 7319
- E Gross. Assuranceforr. Holbergsg. 15 [K] ☎ Cent. 131 Bp. Trondhjemsg. 13³ [Ø] ☎ Ø 8593
- Lauritz Redaktør Journalist Søbakken 13 Charlottl. ☎ Ordr. 2644
Ingemann-Hansen Lauritz Fred. d. 6. Allé 11¹ [F] ☎ Gh. 7396
Ingeniør-& Maskinforr. Mjølner V-Voldg. 103 [V] ☎ Cent. 13936
Ingeniøren's Expedition, st. Kongensg. 132 [K] ☎ Cent. 6245 & 6246 Postkonto 3668
Ingeniørfirmaet Eta ved E Bjørnsten Nørrebrog. 230 [L] ☎ Tg. 3866
- Sørensen & Fortmeier, Akts., N-Farimagsg. 13 [K] ☎ Cent. 1901
Ingeniørforening, Dansk Kontor Vesterbrog. 1 [V] Industribygningen ☎ Cent. 3397 & 4528 se Afd. V Real-Register
Ingeniørforretningen Elektromekanik, Akts., Dr. Abildgaards Allé 8 [V] ☎ N 7016
- Lux. Akts., Vesterbrog. 80 [V] ☎ Cent. 7585 & 1288⁵ Postkonto 4346
- Standard Frederikssundsv. 71 [L] ☎ Tg. 555
Ingeniørkorpset se Afd. V Real-Register
Ingerdahl G Inspektør St. Thomas Allé 11² [V] ☎ V 8524
Ingerfeldt Niels Sproglærer N-Farimagsg. 35¹ [K]
Ingerslev Vitus Bering Bankassist. Jens Munks G. 3⁵ [Ø]
- C Ejendomshdl. Ærenprisv. 19 Gjentofte ☎ Gjent. 227
- Camilla Enkefrue Chr. Winthers V. 25 [V]
- Ellen Enke e. Ingeniør Hjalmarsv. 4 Charlottl. ☎ Ordr. 2806
- I Enke e. Gross. H C Ørsteds V. 12¹ [V] ☎ V 1486y
- Inger Marie Enke e. Overinsp. Steenstrups Allé 5³ [V] ☎ N 1811v
- E Etatsraadinde Strandv. 23 [Sh] ☎ Ryv. 3887y
- Johannes Fabrikinsp. Amalieg. 28⁵ [K] ☎ Palæ 3503
- Jensine Frisørinde Falkoner Allé 57³ [F]
- Vagn fh. Fuldm. Cand. jur. Bülowsv. 5B³ [V] ☎ V 859x
- Fr. fh. Godsejer Vesterbrog. 194¹ [V] ☎ V 1357x
- Johs. fh. Gross. Cand. phil. Slagelseg. 3¹ [Ø] ☎ Ø 5888
- Viggo Gross. Stenosg. 1¹ [V] ☎ V 5214x
- S fh. Handskemager Hyrdev. 4 Hell.
- Kaj V H Ingeniør Cand. polyt. Peter Rørdams V. 25 Lyngby
- Vitus Kordegn Rosenørns Allé 57ˢ [V] ☎ N 1417x
- L Overformynder R. DM. Sortedamsdoss. 87ᵉ [Ø] ☎ Ø 8026
- Anna Professorinde Nørrebrog. 11² [N]
- Elna Sekretær Hyrdev. 4 Hell. ☎ Hell. 4190
- H Frue Tandtekniker Stenosg. 1¹ [V]
- M E Translatrice Gothersg. 129¹ [K]
- A Urtekr. Mathildev. 2 [F] ☎ Gh. 6895
Ingerslev-Hansen Else Kommunelærerinde N-Frihavnsg. 25² [Ø]
- Th. Landsretssagf. Ny Vesterg. 17² [K] ☎ Cent. 8311 Bp. N-Frihavnsg. 25² [Ø] ☎ Ø 6v
Ingerslev-Jensen Ebba Enke e. Fabrikant (Kbhvns Isoleringskomp.) Peter Bangs V. 74⁴ [F] ☎ Cent. 4250
- Gustav Oxholm Kunstmaler Peter Bangs V. 74⁴ [F]
- Povl Pianist Peter Bangs V. 74⁴ [F] ☎ Cent. 4250
Ingerslev-Møller M Antikvitetshdl. Farverg. 8 [K] ☎ By 2176y Bp. Mikkel Vibes G. 1³ [K] ☎ Am. 4297
Ingerslev Nielsen Cai Repræsentant Poppelhøj 1,3ˢ Hell.
- J Skibsinsp. Strandv. 42 Hell. ☎ Ryv. 2733
Ingholt Otto Bankassist. Krogerupg. 5² [L] ☎ Taga 2798v
Inghoit Poul Bankdirektør Ahlmanns Allé 15ˢ Hell. ☎ Hell. 4148
Ingmann E Prokurist Resedav. 4ˢ Gjentofte ☎ Gjent. 810
Ingolf, Akts., Ejendomsselsk. Egilsg. 22 [S] ☎ Am. 1980
Ingolf Betty Enke e. Dyrlæge Magnoleav. 36 Valby ☎ Vb 2417
Ingstrup Viktor Skrædderm. (Skrædderforr. Thor) Faxeg. 3² [Ø]
- E Høegh Stolefabr. Rantzausg. 35 [N] ☎ N 6477 Bp. Jesper Brochmands G. 7² [N] ☎ N 4778y
Ingstrup-Hansen E J Bogholder Aggersborgg. 7¹ [Ø]
Ingwar R Frue Kommunelærerinde Aabenraa 31² [K]
- John Tømrerm. Frederiksborgg. 39² [K] ☎ By 3536
Ingvardsen J & Co., Akts., Ingeniørforr. Rolighedsv. 8 [V] ☎ Cent. 3783 Postkonto 21659
- J Ingeniør Dalgas Boulevard 68⁴ [F] ☎ Gh. 2961
Ingwersen Jens Arkitekt R. N-Voldg. 38 [K] ☎ Cent. 5211 Bp. Willemoesg. 47³ [Ø] ☎ Ø 1002
- C Ejendomshdl. I. Istedg. 3¹ [V] ☎ V 2713x
- Ellen Enke e. Gross. Sortedamsg. 11³ [N] ☎ N 1145y
- Johannes Ingeniør Drejøg. 16⁴ [Sø] ☎ Ryv. 1851x
- C B Overretssagf. Direktør Generalkonsul Danasv. 30 [V] ☎ Cent. 15167 Bp. Smidstrup Vedbæk ☎ Vedbæk 255
- Johanne Skolebestyrerinde Hobrog. 2³ [Ø] ☎ Ø 4159x
Ingvorsen Carlo Frede Bankfuldm. Vinterv. 20 Charlottl. ☎ Ordr. 1509
- L K Proprietær St. Peders V. 2² Hell. ☎ Hell. 164
- P C Smedem. Hermodsg. 21ˢ [L] ☎ Tg 1481
- C Rammefabr. Glarm. Griffenfeldtsg. 29 N ☎ N 616x
- R P Træskofabr. Larsbjørnsstr. 1 [K] ☎ By 2521x Bp. Henrik Rungs G. 13² [N]
Inka v. J. Thomsen & K Hoy Børnekonfektionsforr. Frederikssundsv. 58 [L] ☎ Tg. 4583y
Inkasso-Institutet, Akts., st Kongensg. 25 [K] ☎ Cent. 10767 Postkonto 21081
Installationsforretningen Alliance., Akts., Willemoesg. 3 [Ø] ☎ Cent. 12114 & Ø 6020
- Fortuna, Otto Nielsen Prinsesse Maries Allé 16 [V] ☎ Cent. 10137
- Strømmen ved O Kjederqvist, Gustav Adolfs G. 2 [Ø] ☎ Ø 453
Installator ved Løvenkjær st. Kongensg. 39 [K] ☎ Cent. 3248
Instrumentfabriken Fysik v. Erik Weitzmann Julius Thomsens G. 12 [V] ☎ Cent. 13150
Intendantur, Hs. Maj. Kongens Christiansborg Slot Kirkeporten [K] ☎ Cent. 7800 (11-4) se Afd. V Real-Register
Interiør v. Ingvard Christensen Tapetserer- & Dekoratørforr. Tordenskjoldsg. 24 [K] ☎ Cent. 2339 & By 1349y
International Automobil Import ved H Block Stockholmsg. 35 [Ø] ☎ Ø 5231
- **International Chemical Co.,** Havneg. 55 [K] ☎ Cent. 7902 Postkonto 2098 Brevadresse Leininger København [K]
- Cinema Music, Akts., St. Thomas Allé 3 [V] ☎ Eva 2413
- Film ved Sophus Madsen V-Boulevard 4 [V] ☎ Cent. 12077 & 12097
- Frugt Import, Akts., N-Voldg. 52 [K] ☎ Cent. 14826 & 14827
- Gummivarer-Import ved Vald. Nørretranders I. Kongensg. 14 [K] ☎ By 2312x
- Harvester Company, Akts., Snorresg. 18, 20 [S] ☎ Cent. 6741, 6751, 6753 & 6761 Postkonto 20200
- Import Co. ved P D Lauritsen Ø-Farimagsg. 20 [Ø] ☎ Ø 1621
- Inventions (Denmark) Nørrebrog. 55A¹ [N] ☎ Cent. 9248
- Oversættelses- og Handelsbureau ved H Tillge Larsbjørnsstr. 9 [K] ☎ By 7020
- Pelsvare Import ved L P Lauritsen Læderstr. 11 [K] ☎ Cent. 14914
International Planters Corporation, Akts., Raatobakker en gros Frihavnen Dampfærgev. 27 [Ø] ☎ Cent. 3074 & 3079 Postkonto 3349
- Press- Photo- and News-Service Grundtvigsv. 8A [V] ☎ Eva 2543 Axel Lau. Jørgensen Bp. Husumg. 4³ [L] ☎ Tg. 2018v
- **International Shipping Service** Amalieg. 11 [K] ☎ Cent. 3393, 3394 & 3842
- Speclettes & Brillette Co. ved Aage Cornelius Knudsen Kjøbmagerg. 15 [K] ☎ Cent. 11538, 538 & By 3020
- Speditions- & Transport Forr. ved N A Nielsen Godthaabsv. 34 A [F] ☎ Gh. 2028
- Tegnefilm ved C Wengel Istedg. 38 [V]
- Turist Kiosk ved K Svendsen Axelt. 1 [V] ☎ Cent. 9021
- Wine Agency, Akts. Anders Henriksens G. 1 [S] ☎ Am. 7804
Internationale Flyttetransport v. H Christiansen Vesterbrog. 11 A [V] ☎ V 8988
- Landbrugsinstitut, Det, Kontor: Holm. Kan. 17 [K] ☎ Cent. 1411 se Afd. V Real-Register
- Skibsfarve-Fabrik, Den, Akts., St. Annæ Pl. 16 [K] ☎ Cent. 5601 Postkonto 24382
- Spedition Hansa ved A Poulsen Amalieg. 35 [K] ☎ Cent. 13598 & Palæ 1911
Internationalt Avisudklip, Akts., Gl. Mønt 4 [K] ☎ Cent. 11995 Postkonto 20152
- Bureau V-Voldg. 17 [V] ☎ Cent. 585 & 8553
- elektr. Institut C Nielsen Værnedamsv. 15 [V] ☎ Cent. 5932
- Incassobureau ved C Vald. Sandholm Vald. Holmers G. 9 [Sh] Postkonto 479
- **Internationalt Isolations Kompagni, Akts. I K A S** (Dir. Ingeniør L G Dalhoff) Gl. Kongev. 15 [V] ☎ Cent. 2723 Telegramadr. „Ikas" Postkonto 758
- Musik-Sortiment ved Knud Larsen Gl. Kongev. 98 [V] ☎ Cent. 8971 Postkonto 4149
- Partivaredepot ved Konsul Dethlef Thomsen Højbro Pl. 8 [K] ☎ Cent. 5212
- Patent-Bureau, Akts., Nybrog. 12 [K] ☎ Cent. 925 & 9125
- Tapet-Magasin Jernbaneg. 4 [V] ☎ Cent. 4223 & 4224 Postkonto 21705
- Tidsskriftsforlag, Akts., Rolighedsv. 8 [V] ☎ Cent. 10971 & 10991
Interpart, Akts Frederiksbergg. 26 [K] ☎ Cent. 1975
Interpressa, Dir. Chr. Ørstedt Paludan Müllers V. 3 [V] ☎ V 4755
Interskandinavisk Venecin, Akts., Havneg. 11 [K] ☎ By 6854
Intersped, Akts., Vesterbrog. 95 [V] ☎ Cent. 10849
Invalideforsikringsraadet Adr. Amalieg. 23 [K] ☎ Cent. 5287 (12-4) se Afd. V Real-Register
Inventar-& Skiltefabr. Activ v. Edv. Handberg & Poul Johnsson JM Thieles V. 3 [V] ☎ N 7604
Inventarfabrikken, Karl Hansen Vesterbrog. 70 [V] ☎ Cent. 3978 Postkonto 321
- Hema. Akts., Dorthea v. 61 [L] ☎ Cent. 12266
Inventarlageret, Svend Aage Jensen Knabrostr. 26 [K] ☎ Cent. 2307
Investor, Akts., for Kapitalanlæg Nygade 7 [K] ☎ Cent. 12990
de Iongh J, Depot for de Nederlandske Fjerfabrikker Amalieg. 17 [K] ☎ Cent. 2904 & 2905
- J Gross. Amalieg. 17 [K] ☎ Cent. 2904 & 2905 Bp. Amalieg. 24ᵉ [K] ☎ Palæ 2998
Ipse, P Steffensen Konservesfabr. Mitchellsg. 2 [V] ☎ Cent. 11351 Postkonto 1664
Ipsen [Se endv. Ibsen]
- Kai Akkvisitør Gl. Jernbanev. 28¹ Valby ☎ Vb. 2233
- Poul Cyklehdl. N-Voldg. 66 [K] ☎ By 2136x
- Percy H Direktør Ingeniør Cand. polyt. Mosehøjv. 6 Charlottl. ☎ Ordr. 122
- Dan Ejendomshdl. Frederikssundsv. 100 [L] ☎ Tg. 4191
- Anna Enkefrue Vagtelv. 6 [F] ☎ Gh. 5188x
- Christel Enke e. Justitiarius Sortedamsdoss. 65 Bᵉ [Ø] ☎ N 361
- Elisa Enkefrue Assensg. 3¹ [Ø] ☎ Ø 3026x
- Johanne Enkefrue (Carl Ipsen's Ligkistemag.) Oehlenschlægersg. 17 [V] ☎ V. 4282
- Ketty Enkefrue Frederikssundsv. 156 A¹ Brh.

Ipsen Georgine Faglærerinde Vagtelv. 6 F Gh. 5188x
- K S Forretningsfører Oehlenschlægersg. 17² V
- Anna & Karen Frøkner Bredg. 34A² K Palæ 994y
- Kai Fuldm. u. Magist. Cand. polit. Gl. Jernbanev. 1⁴ Valby Vb. 1887y
- Knud Fuldm. Kongedybet 5³ S Am. 4003
- Svend Fuldm. Agersøg. 7² Sø
- & Andresen Gross. Agenturforr. Rothesg. 15 Ø Cent. 9191 & Ø 6291
- Christian Ulrich Gross. Kochsv. 5⁸ V
- Poul Gross. Chr. d. 9. G. 3 K By 8330 Bp. J M Thieles V. 1 A³ V N 2901
- Robert Gross. (J D Slomann's Eftf.) Harsdorffsv. 13¹ V V 62
- Alfred Hdlsagent Vendersg. 29¹ K
- Hertha Enkefrue Kaffehdl. Kong. Tværv. 2 F Gh. 4753
- E J Kapt. Generalsekr. R. Palæg. 6³ K
- E U Kikollektrice Professorinde Holsteinsg. 23 Ø
- Paul Kommandørkapt. R. Fredericiag. 15¹ K Palæ 1688
- H P Lektor Cand. mag. Frdbg. Allé 19 B⁴ V V 7561
- 's Carl Ligkistemagasin Oehlenschlægersg. 1 V Cent. 9967
- H C Malerm. Nyelandsv. 20³ F Gh. 3661x
- J Malerm. Gl. Jernbanev. 23 Valby Vb. 541y
- C C J Maskinmester Ø-Farimagsg. 13⁴ K By 7937
- Chr. Maskinmester N-Frihavnsg. 84³ Ø Ø 6971
- O T Maskinmester Arkonag. 9³ V
- R Overretssagf. Tordenskjoldsg. 12¹ K Cent. 4797 (10-2)
- Georg U Partikulier Ø-Søgade 96³ Ø Ø 2434x
- J J fh. Redaktør Ahlmanns Allé 9² Hell.
- N E Rejseinsp. Hulkærsv. 24¹ Søborg Søb. 1003
- Einar Repræsentant Finsensv. 49² F Gh. 5563u
- L Repræsentant Howitzv. 69 C ⁸ F
- C O Rodemesterassist. Grøndalsvænge Allé 48 Brh. Gh. 1986y
- C M L P Skomagerm. Grøndalsv. 8⁸ F
- L C Skrædderm. Holger Danskes V. 3B F Gh. 3709y
- U & Co. Skrædderm. Østerg. 59 K Cent. 6124
- Bodil Skuespillerinde M I & A. Sundvænget 8 Charlottl.
- 's Anna Specialklinik for kunstige Tænder Sølvg. 92 K By 5722v
- Axel Tandlæge St. Annæ Pl. 2 K Palæ 510 (10-4) Bp. Holbergsg. 22⁴ K Palæ 2576
- 's P Enkes kgl. Hof- Terrakottafabrik, Akts., Frederikssundsv. 78 L Tg. 202
- Henrik Tilskærer Schioldannsv. 32 Charlottl. Ordr. 2759
- Albert Urtekr. Kildevældsg. 29 Sø Ryv. 286
- N K Urtekr. N-Søgade 41 K By 780y & Priv. By 5216 y
- A Bohn Viceinsp. Steen Blichers V. 2⁸ F Gh. 1864x
- Edward Vicepræsident f. Sø- og Handelsretten R. Kronprinsesseg. 30⁸ K Palæ 3965

Iran Dansk Autobus Co., Akts., Østerg. 44 K By 513y

Irdahi Christine Modehdl. Ole Suhrs G. 17³ K By 5684y

Irfelt M Rentrice Vesterbrog. 100⁴ V

Irgang C M Cand. pharm. Jagtv. 11³ L

Irgens Margrethe Enke e. Apoteker Virginiav. 4² F Gh. 498v
- Erik Gross. Niels Bohrs Allé 4 Søborg 1366
- H C Kunstmaler Forhaabningsh. Allé 28³ V
- Henning Købmand (Carl Andersen's Eftf.) Jernbanev. 1 Lyngby Lyngby 99
- L Urtekr. (Østerbros ny Materialhdl.) Holsteinsg 44³ Ø

Irgens-Bergh Preben v. Assurandør St. Kjelds G. 32² Sø Ryv. 3177
- J v. Direktør Strandparksv. 7¹ Hell. Hell. 1595
- Elisabeth v. Enkefrue Eggersv. 6 Hell.
- Sara v. Enke e. Kapt. Hostrupsv. 10¹ V N 3233x
- G W M Kontorfuldm. i Finm. Stautzs Allé Dragør
- T A C v. Violinist Jacob Erlandsens G. 5¹ Ø

Irgens-Møller Johannes Læge Brogaardsv. 5 Gjentofte Gjent. 640 (1-2)
- John Vilh. Overgartner Frdbg. Have Schweizerhuset Gh. 1080x
- Julie Frøken Tandlæge Lyngbyv. 72² Sø Ryv. 3820

Iris v. Carl Jensen Blomsterhdl. Gl. Kongev. 68 V V 3415
- v. Martin Jensen Trikotagehdl. Frederiksundsv. 164 Brh. Bella 1013

Irlyk L J Vognfordeler v. Statsb. Schimmelmannsv. 9 Klpbg. Ordr. 3288

Irma [Smørhandlere se Afd. VII Fag-Register]

Irmer H Rentier C L Ibsens V. 15 Gjentofte

Irming Georg Ingeniør Kontorchef Mynstersv. 3² V V 4002
- Ellen Frue Tandlæge Vesterbrog. 24¹ V V 4221 Bp. Mynstersv. 3² V

Irminger I Plockross-Billedhuggerinde M A. Uraniav. 11 V
- Marie Hofjægermesterinde Asgaardsv. 1² V V 5033y
- J O V fh. Overingeniør f. Gasværkerne Dr. techn. R. DM. Duntzfeldts Allé 16² Hell. Hell. 3001
- Valdemar Prof. Kunstmaler MA. R. DM. Uraniav. 11 V V 5162y

Irner Asger Bankrevisor Korsørg. 35² Ø

Iron, Akts., Maskinfabr. Gl. Kongev. Gl. Banegaard V Cent. 5303 Postkonto 21948
- Art ved Brødr. Aagaard Kunstsmedie Kaalundsg. 6 V Eva 986

Irskens A O Gross. Agenturforr. Peder Hvitfeldts Str. 1 K Palæ 2466 Bp. Kastelsv. 5¹ Ø

Irven Chr. Kontorchef Øregaards Allé 11 Hell. Hell. 3377

Isachsen H Cigarhdl. Westend 15¹ V V 7247
- Laura Enkefrue N-Farimagsg. 21³ K
- David Gross. (D Isachsen & Co.) I E Ohlsens G. 17⁴ Ø Ø 6195
- D & Co. Gross. I E Ohlsens G. 17 Ø Ø 6195
- Anton Konditor Vesterbrog. 180 V V 3560
- Chr. Snedkerm. Jagtv. 121 L Tg. 265 Bp. Odinsg. 2¹ L

Isacksen H Mozart Blomsterhdl. Frederiksv. 2 F Cent. 1241

Isager A Enkefrue Sollerødgaardsv. 7 Holte

Isaksen K V Damefrisør (Isaksen & Wengholt) Biskop Krags Vænge 6³ Sø Ryv. 1506
- Th. Dyrlæge Kong Georgs V. 18⁸ F Gh. 7661
- Vald. Gravør Pilestr. 45 K By 1656 Bp. Svanev. 29¹ L
- Robert Hdlsgartner Slotsherrensv. 49 Varl. Damsø 381
- Carl Slagterm. N-Frihavnsg. 6 Ø Ø 1122 Bp. Carl Johans G. 4¹ Ø
- Victor Toldklarerer Njalsg. 61⁴ S Am. 4303
- J P Tømrerm. Prinsesse Maries Allé 13³ V Cent. 8713 og Degnemose Allé 11 Brh. Bella 1387

Isaksen A K Fabrikmester Finsensv. 46 D⁴ F

Isaksson E Skrædderm. Dannebrogsg. 19¹ V V 1998u
- Ellen Sæbehdl. Polensg. 23 S Am. 2865y Bp. Ungarnsg. 66³ S

Isberg-Petersen H Kørelærer Borgerg. 14¹ K Cent. 5910

Isbrand Einar Bogholder Kong Oscars G. 6¹ Sø
- A F Guldsmed Arkonag. 12⁴ V V 1708u
- Victor Kunstmaler Frdbg. Allé 10⁴ V
- A I Mekaniker Absalonsg. 19⁴ V
- Edv. Tandlæge S-Boulevard 83¹ V V 4302

Isbye Chr. Kontorchef Martensens Allé 6³ V V 3005

Isbøll Marie Sløjdskole Howitzv. 15 F Bp. H C Ørsteds V. 67⁸ V N 1378x

Isenkram & Køkkenudstyrsmag. Borup ved Osvald Hansen Borups Allé 102 L Tg. 3179

Isenstein W Direktør Christiansv. 23 Charlottl. Ordr. 1639

Iserhorst JB Frue Admiralg. 30³ K By 7077

Isforsyning, Kjøbenhavns ved Hans Hansen N-Fasanv. 18 F Cent. 9387

Ishøi W H fh. Gross. Kørelærer Lyong. 14⁸ S Am. 7255

Ishøy Ellis Arkitekt Willemoesg. 43⁴ Ø Ø 7040
- Marx Arkitekt Amager Boulevard 129⁴ S Am. 6583
- Sigurd Arkitekt Drejøg. 25¹ Sø Ryv. 434y
- Selma Enkefrue Kochsv. 35² V V 5449x
- Edv. Ingeniør u. Stadsing. Dir. Grøndalsv. 36¹ F Gh. 9041
- Ernst Ingeniør Cand. polyt. Reventlowsg. 4² V V 7326
- Hans Lærer Griffenfeldtsg. 50³ N N 4860y
- Christian Malerm. N-Farimagsg. 41 K By 5458v Bp. Slagelseg. 1⁴ Ø Ø 233y
- M Frue Plisséforr. l. Strandv. 9 Hell.
- Albert Repræsentant Østbaneg. 79⁸ Ø
- R B Repræsentant Lollandsv. 33³ F Gh. 2411

Island-Færø Depotet ved Konsul Dethlef Thomsen Højbro Pl. 8 K Cent. 5212
- Trikotageforr. v. M Nielsen Gunløgsg. 3 S Am. 1359x

Islands
- **Islands Andelskontor** (Samband Islenskra Sámvinnufjelaga) Strandg. 25¹ K Cent. 12525 & 12556 Telegramadr. „Samband" Direktør Oddur Rafnar Privat Am. 4511 efter Kl. 6
- Brygges Apotek Islands Brygge 5 S Cent. 11226
- Brygges Bilkompagni v. N Th. Christiansen Njalsg. 34 S Cent. 14545 & Am. 6880
- Dampskibsselskab, Akts., Strandg. 25 K Cent. 5158 & 11258
- Gesandtskab i Kbhvn. Ny Vesterg. 21 V (11-3) Cent. 9604 se Afd. V Real-Register u. Gesandtskaber
- **Islands Sildemonopol** Strandg. 21 K Cent. 15194 Telegramadr. „Sildemonopol"

Islandske Producenters Lager & Udsalg, Akts., N-Frihavnsg. 86 Ø Cent. 1347

Islevbro Kolonial- & Kaffeforr. v. Viggo Egetoft Islevbrov. 6 Islev Husum Islebro 51

Islin Fr. fh. Boghdl. Martensens Allé 10⁸ V
- Aage F Børstenbinderm. Husumg. 16 L
- A Enkefrue Rosendalsg. 10⁴ Ø
- V Hulsøm- & Plisséforr. Willemoesg. 13¹ Ø Ø 2375v
- L R Kakkelovnsrenser S-Boulevard 43 V V 1651x
- Louis Prokurist Østerbrog. 52² Ø Ø 850v
- E Enkefrue Urtekramforr. Peder Skrams G. 19 K By 1482x

Ismejeriet Faxe v. Christine Buchhave Jensen Faxeg. 11 Ø Ø 3071y

Isoleringsfabrikantforeningen N-Voldg. 32 K Cent. 1700

Israel A M Enkefrue (Iwan Israel) Vesterbrog. 133³ V
- Nancy Frøken N-Farimagsg. 54¹ K By 644y
- Iwan Gross. Frm. Vesterbrog. 133³ V Cent. 911
- Emma Frue Kjolemagasin N-Fasanv. 156 F Gh. 6298
- L R Porcelæns- & Køkkenudstyrsforr. V-Farimagsg. 3 D V By 5627 y

Israelsen Sigvald Fuglehdl. Stefansg. 55⁸ L Tg. 2577x
- P Kikollektrice Slagelseg. 14 Ø Bp. Østerbrog. 54 B³ Ø
- Poul Møbelhdl. Oehlenschlægersg. 50 V V 1548x Bp. Nansensg. 39³ K

Isskabefabrikken Valby ved N P Pedersen & Søn Gl. Jernbanev. 41 Valby Vb. 172 Postkonto 25709
Isted-Bilen v. N. Huus Istedg. 42 V Cent. 4639 & V 3738
- Bladekspedv. H Kampff Mathæusg. 9 V V 8961
- Kakkelovnskomp. v. H L Petersen Istedg. 116 V V 8694
- Kiosk ved Hans Thomsen Ochlenschlægersg. 50 V Cent. 7179 & 7180
- Mølle v. N P Hansen Mel- & Grynforr. Istedg. 84 V V 7634
- Skotøjsmagasin v. J C Jensen Istedg. 60 V Eva 627 y
Isted-Møller Anni Frue Tietgensg. 62[4] V
- Olaf Overretssagf. Chr. d. 9. G. 3 K By 6549
Istedgades Apotek Istedg. 132 V Cent. 3961
- Biografteater Dannebrogsg. 38 V
- Broderimagasin v. Margr. Mogensen Istedg. 48 V V 9695 y
- Laxehus, Akts., Istedg. 41 V Eva 956y
- Material- & Kolonialhandel v Carl Mortensen Istedg. 32 V Cent. 5962
- Pelsvarelager v. Erhardt Poulsen Istedg. 67 V V 5469 x
- Slagteriudsalg, Akts., Istedg. 62 V V 4472
- Varehus. Ingeborg Olsen Manufakturhdl. Istedg. 85 V V 8667
Istedhus Møbelmagasin ved Vald. A. Nielsen Enghave Pl. 1 & 2 V V 209 Postkonto 1202
Istoft J P J Husejer Nørrebrog. 185[3] L Tg. 2567
Italia v. Anna Petersen Blomsterforr. Islands Brygge 1 S Am. 613 x
Italiensk Mosaik & Terrassofabrik, Giovanni Lazzarotto Stefansg. 65 L Tg. 3886
Itkin M Barnevognsfabr. (Skandinavisk Barnevognsfabrik) Jægersborg Allé 55 Charlottl. Ordr. 1080
- S Gross. Blaagaardsg. 29A[2] N N 6089
Ivana ved Ernst Meyer Stormg. 16 K By 1402x
Iwanouw Anna Bagerm. Absalonsg. 44 V V 1427x
- C Enkefrue Ved Vænget 3[4] Ø Ø 4664 y
- Albert Repræsentant A F Beyers V. 13[1] Brh.
Iven C F Malerm. Prins Jørgens G. 1 A[2] N N 4217 x
Iversen Anna Adjunkt Lykkesh. Allé 4B[3] V V 7729
- V Afdelingschef Forchhammersv. 7[3] V V 6873x
- Aksel Assurandør (Schmidt & Iversen) Emmasv. 1 Gjentofte Ordr. 3006
- Max Automobilreparatør Frbg. Brødeg. 15 F Gh. 4903
- C Wolsgaard fh. Bankdirektør Grondalsv. 63 F
- Georg Biscuitfabr. Jomsborgv. 17[2] Hell. Hell. 482x
- Mary & Georg Biscuitfabr. Hellerupv. 8 Hell. Hell. 1701
- Helge Blikkenslagerm. Gas- & Vandm. Kapelv. 53 N N 1502v Bp. Kapelv. 51[2] N
- A R Bogholder Gl. Kongev. 135A[2] V
- W Bogholder Møllegaardsv. 10[1] St
- Minna Broderi- & Kniplelærerinde Ø-Farimagsg. 15[1] K By 7060
- Karen Cand. mag. Nørreg. 11 K By 6435
- C M Cigarfabr. Larsbjørnsstr. 15 K Palæ 3523 Bp. Teglgaardstr. 4[3] K
- Iver Cigarfabr. Vesselsg. 15 N N 5585
- Iver Dampskibsf. F.M. Hollænderv. 19 Dragør Dragør 236
- Axel Direktør Frdbg. Allé 6[2] V
- C A fh. Direktør K. DM. Nørreg. 11 K By 6435
- Jean Direktør Strandv. 126 Hell. Hell. 2397
- Carl Disponent C N Petersens V. 28 F Gh. 6532
- Lars Dr. phil. Direktør f. Statsanst. f. Livsfors. R. Kildegaardsv. 29 Hell. Gjent. 1288
- Thomas elektr. Install. Bülowsv. 44[8] V Cent. 3654 & N 3080
- A M E Enke e. Gross. Alhambrav. 17[3] V V 4508

Iversen Asta Enke e. Skolebestyrer Fuglevadsv. 9 Lyngby Lyngby 311
- C Enke e. Fabrikant Fred. d. 6. Allé 7[1] F Gh. 1148 v
- I G Enke e. Hdlsgartner Ø-Farimagsg. 15[1] K By 7060
- M A Enkefrue Maglekildev. 9[2] V V 404y
- Maja Enkepastorinde Bergthorasg. 1[2] S Am. 822 y
- Sofie Enkefrue Freundsg. 8[1] V V 6163x
- Victoria Enkefrue Ordrupv. 100[1] Charlottl. Ordr. 1626
- Hans Fabrikant Faxeg. 17 Ø
- Erik Fave- & Tapethdl. Østerbrog. 142[8] Ø Ø 2286
- Carl Forretningsf. Søbakken 32 Charlottl. Ordr. 2923y
- Fritz Forretningsf. Ordrupv. 100 A[4] Charlottl.
- Lilly Frue Gl. Kongev. 123[3] V V 7412
- M Frue Carit Etlars V. 8[1] V V 438x
- Cecilie Frøken Gyldenløvesg. 6[4] K By 1306v
- Clara Frøken Holbergsg. 10[Sb4] K
- Emmy Frøken Aaboulevard 25[2] V N 2692v
- Gerda M Frøken Harsdorffsv. 6B[2] V V 838
- S Frøken Klkollektrice Kjeldsgaardsv. 18[3] Valby Vb. 566v
- C Fuldm. Egebæksv. 8[1] St Ryv. 3384
- B Fuldm. Hans Egedes G. 25[2] N N 3388v
- Frits Fuldm. i Forsikringsr. Gjentofteg. 33[c] Gjentofte Gjent. 225
- V C Fuldm. Præstøg. 12[e] Ø
- V P Fuldm. Brogaardsv. 43 Gjentofte
- Alma Gaardejerske St. Knuds V. 23 V
- I N Gartner Arnegaards Allé 6 Holte Holte 119
- Chr. Gross. (Iversen & Larsen) Fiolstr. 36[2] K Cent. 1884 a
- Chr. E Gross. Rosenørns Allé 10[1] V Cent. 15983
- Chr. N Gross. Fedevareforr. Nytorv 9 K Cent. 6244 Bp. Ny Kongensg. 21[2] V By 2121x
- E Gross. Damekonfektion en gros st. Regneg. 5 K By 4056
- E F Gross. Fred d. 6. Allé 7[4] F Gh. 5622x
- E W Gross. Nørrebrog. 39[4] N N 6066
- I Salskov Gross. (Valvoline Oil Co.) Phistersv. 12 Hell. Hell. 3868
- Jens Gross. Badstuestr. 11 K By 4572 Bp. Ordrupv. 100[2] Charlottl.
- Johan Gross. Viktoriag. 22[1] V
- Johannes Gross. Fredh. Kan. 2 K Cent. 14770 Bp. Amicisv. 18[8] V Eva 136
- **Iversen & Larsen** Gross. Tehdl. Fiolstr. 36 K Cent. 1885 & 1884 Postkonto 248
- N Salskov Gross. Vinhdl. Fagerhøj Vedbæk Vedbæk 48
- Sophus Gross. Angelg. 3[2] V Eva 2198
- V Gross. Trælast en gros Kastelsv. 19 Ø Cent. 14704
- Viktor Gross. (Dansk Auto-Ringe Import) Skovshovedv. 20 Charlottl. Ordr. 435
- K Guldsmed Nybrog. 10 K By 879y Bp. Wildersg. 11 B[2] K
- A F B Ingeniør Cand. polyt. Ø-Søgade 36[4] K By 1572u
- P A Scott Ingeniør Fredh. Kan. 16[3] K Palæ 2015
- P Wolsgaard Ingeniør Peder Lykkes V. 17[4] S
- Fanny Journalist Holbergsg. 10[Sb4] K By 3856
- Kai Kommunelæge Værnedamsv. 2[2] V Cent. 6913 (12-2, Fred. till. 6-7)
- Anna Kommunelærerinde Vinkelv. 4 Lyngby Lyngby 937
- Kristiane fh. Kommunelærerinde Amagerfælledv. 33[4] S Am. 4309x
- Mary Kommunelærerinde Søren Norbys Allé 11[1] S Am. 784
- H Konditor Blegdamsv. 70 Ø N 4369 y
- Halvor Kontorchef Rodosv. 1[1] S Am. 8009
- H D Kontorchef Falkoner Allé 8[3] F V 8890
- Paul C Kornkontrolør Stengaards Allé 35 Lyngby Bagsværd 155
- N Kriminalbetj. Runebergs Allé 25[8] Søborg Søb. 866

Iversen Hj. Købmand Kastrup Strandv. 64 Kastrup Kastrup 235
- R Chr. Købmand Kronprinsensv. 17 F Gh. 4194
- A Kjærgaard Lagerchef Peter Bangs V. 112[8] Vanl. Damsø 1444
- Carl Lektor v. Univ. Cand. polit. Rosendalsg. 14[4] Ø Ø 7107
- Jensine Læge Skodsborg Sanatorium Skodsborg Skodsb. 108
- Ellen Frøken Lærerinde Marthag. 4[1] St
- J Løjtn. Fuldm. Peter Bangs V. 49[1] F Gh. 3997x
- B Malerm. Valdemarsg 45[3] V V 6495y
- Edvard Malerm. Stenlillev. 4 Husum
- Waldemar Malerm. Eckersbergsg. 40 Ø Ø 5458
- Richardt Mejeriejer Bevtoftg. 7 V Cent. 14344 Bp. Ny Carlsberg V. 38[3] V
- E Middagskøkken Østerbrog. 82[1] Ø Ø 2382x
- S N Murerm. Tonnesv. 31 S Am. 4874
- A Møbelhdl. st. Kongensg. 126 K Palæ 2033
- Poul Overlæge Dr. med. Ordrupv. 134 Charlottl.
- Tage Overlæge Dr. med. Klinik Amaliev. 6 V Cent. 12073 Konsultation Amagert. 2 K Cent. 8880 (daglig 2½-4 undt. Torsd.) Bp. Amaliev. 8 V Cent. 4208 Postkonto 3470
- Carl Papirhdl. Ø-Farimagsg. 87[3] Ø Ø 1090
- Chr. Papirhdl. Strandv. 39 St Ryv. 284y Bp. Marthag. 4[1] St
- P G S Pedel v. Univ. DM. Jagtv. 81[3] L
- I Enkefrue Pensionat Frdbg. Allé 6 V Cent. 9455 & Priv. V 2975v
- Kræsten Prof. v. Akademiet Kunstmaler M A. Østerbrog. 142[5] Ø Ø 6411
- F C Prokurist Danmarksg. 21[1] V
- P Prokurist Translatør Sortedamsdoss. 25[8] N N 7922
- P A Prokurist Grækenlandsv. 74[8] S Am. 3674x
- J C Præst Norasv. 42 Charlottl. Ordr. 2230
- A Repræsentant Rakelsv. 4[3] Hell. Hell. 4300
- Iver Repræsentant Gl. Kongev. 21[4] V
- Oscar Repræsentant C F Richs V. 99C[3] F
- Carl Restaurator Danasv. 40 V V 1826
- Chr. Restaurator Havneg. 51 K Cent. 1549
- J Enkefrue fh. Restauratrice Ryesg. 58[3] Ø
- Leo Restaurator Østerbrog. 79 Ø Cent. 4048 & 4094 Bp. Østerbrog. 108[2] Ø Ø 5105
- Olaf Restaurator DM. Axelt. 1 V Cent. 10638 Bp. Urbansg. 1[2] Ø Ø 7453
- I H Revisor Aarhusg. 2[4] Ø
- H Rogeriejer Hasselv. 32 Vanl. Damsø 2004
- Johs. Sagfører N-Voldg. 25[2] K Cent. 13065 Bp. Kong Georgs V. 4[8] F Gh. 3048x
- F Sekretær Hollænderv. 19 Dragør Dragør 236
- M Sekretær i stat. Depart. Dr. rer. pol. Ved Sønderport 1[4] S Am. 7297
- Lauritz fh. Skibsfører Gladsaxev. 87 Søborg Søb. 478
- Peter Skibsfører Svalev. 9 Hell. Hell. 2987
- A Skrædderm. Marskandiser Grønneg. 29 K By 226v Bp. Amager Boulevard 128B[1] S
- A Skrædderm. Guldbergsg. 43[1] N N 6257
- Jon Skuespiller Danasv. (Vodroffspl.) 15[1] V Eva 1813
- Axel Slagterforr. Korsg. 22 N N 311y
- C A Slagterm. N-Frihavnsg. 73 Ø Ø 2671x
- Chr. Slagterm. Tagensv. 101 L Tg. 4112
- Hans, Carl Jensen & A C Prehn Slagterforr. Vesterbrog. 146B V Cent. 9571
- Hans Slagterm. Hambros Allé 15 Hell. Hell. 483
- Karla Smørrebrødsforr. Vennemindev. 45[3] St Ryv. 3444
- A Snedkerm. st. Kongensg. 101 K Palæ 3747 Bp. Kronprinsesseg. 59[4] K
- Chr. Stokkefabr. Tingv. 52 S Am. 2167 Bp. Arkonag. 8[3] V V 5488 x

Iversen Marie Sæbehdl. Henrik Ibsens V. 11 [V] [T] V 6772v
- Carl Tandlæge Godthaabsv. 357[1] Vanl.
- P A Tegner St. Jakobs G. 20[2] [Ø] [T] Ø 4775y
- Thomas Tegner Lykkesh. Allé 29[4] [V] [T] V 2799x
- L J Toldkontrolør Hollænderdybet 37[4] [S] [T] Am. 518v
- Alfred Urtekr. H C Ørsteds V. 35 [V] [T] Cent. 2966 Bp. Venøg. 15[3] [Sø] [T] Ryv. 2088x
- Gunnar Urtekr. Willemoesg. 43 [Ø] [T] Ø 1324x
- H Urtekr. Strandboulevarden 11 [Ø] [T] Ø 8173
- P Urtekr. Rantzausg. 39 [N] [T] N 2643y Bp. I. Strandv. 4[8] Hell. [T] Hell. 2781
- H T Værkmester Sortedamsdoss. 25[8] [N] [T] N 7922

Iwersen J Befragter Kjeldsgaardsv. 41[1] Valby [T] Vb. 2500
- Kaare Ingeniør Dr. Abildgaards Allé 15[4] [V]

Iwri ved R Tschernia Borgerg. 10 [K] [T] Palæ 2081y

Ivy v. A Køhnke Konfekturefabr. Godthaabsv. 183 Brh. [T] Cent. 11749

Izard W Ingeniør Gersonsv. 63[1] Hell. [T] Hell. 4464
- C fh. Skibsfører MSH. R. Hultmannsv. 9 Hell. [T] Hell. 959

Jaatinen & Co. Marmorslibere Frederiksundsv. 32 [L] [T] Tg. 65

Jackerott Knud Cand. pharm. Hallandsg. 16[2] [S]

Jackson Jess H Professor N-Voldg. 21[2] [K]

Jacob E F Direktør M. I. Vodroffsv. 39[2] [V] [T] Cent. 9678
- Paul Fabrikant Glastekniker (F C Jacob) Bjørnsonsv. 40 Valby [T] Vb. 1415
- Bruno Glastekniker (F C Jacob) Fuglebakkev. 40 [F] [T] Gh. 4667
- F C Glastekniske Værksteder Hauser Pl. 18 [K] [T] By 3591 Postkonto 965
- & Co. Gross. Slotsholmsg. 16 [K] [T] Cent. 554 & 7554
- J Fred. Gross. Frm. Kjøbmagerg. 31 [K] [T] Cent. 4176
- S E Hovedrevisor i Finm. K. DM. St. Markus Pl. 8[8] [V] [T] N 7330
- E F & Wilh. Andersen, Akts., Skotøjsfabr. Vesterbrog. 107 C [V] [T] V 6033x
- (Vald. Türck) Viseforfatter, Sanger Bianco Lunos Allé 2B[2] [V] [T] Vester 9882

Jacobi [Se endv. Jacoby]
- S Bogholder Cand. phil. I. Fredensv. 10 Charlottl. [T] Ordr. 2981
- Louise Enke e. Læge Ø-Farimagsg. 30[1] [Ø] [T] Ø 285y
- Rosa Frue Vilvordev. 13 Charlottl. [T] Ordr. 1874
- Aage Fuldm. i Landmandsb. Frdbg. Allé 23[3] [V] [T] Eva 1383
- Joh. P V F Generalmajor K. DM. Frdbg. Allé 58[2] [V] [T] V 5368y
- Kaj Gross. Ø-Farimagsg. 30[1] [Ø]
- K Overretssagf. R. Sølvg. 30[2] [K] [T] Palæ 2838
- H W Sekretær i Justitsmin. Cand. jur. Ceresv. 12[1] [V] [T] Eva 2393

Jacobs Lis Enke e Kapt. Edithsv. 6 Charlottl. [T] Hell. 281
- E Elizabeth Enke e. Gross. V-Voldg. 108[3] [V] [T] Palæ 3408
- A N P Fabrikant Kirkebjerg Allé 44 Vanl.
- Bo Winther Kommunelærer Strandboulevarden 12[2] [Ø]
- V Revisor Værnedamsv. 3[2] [V] [T] Eva 450

Jacobsen [Se endv. Jacobson, Jakobsen]
- Magdalene Frøken Adjunkt Mag. scient. Egernv. 3 [F] [T] Gh. 1930y
- Richard Afdelingsbestyrer i Privatb. Glahns Allé 41[3] [F] [T] Gh. 7710
- E Hyldal Afdelingschef Cand. pharm. Ryesg. 5[3] [Ø]
- Jørgen Afdelingschef Farumg. 3[4] [L] [T] Tg. 1579y
- P Afdelingschef Faxeg. 7[8] [Ø] [T] Ø 7950
- Svend Afdelingschef Funkiav. 7[2] [S] [T] Am. 2536y
- A Fogh Agenturforr. Gross. Frederiksborgg. 50 [K] [T] By 6209 Bp. Turesensg. 6[4] [K]

Jacobsen Anton Agenturforr. Krusaag. 12[8] [V] [T] V 5939x
- Carl Agenturforr. Gross. Frm. Kultorvet 13 [K] [T] Cent. 4219 & 10019
- Frieda Frue Agenturforr. Nordlandsg. 14[1] [S] [T] Am. 1936y
- O K Agenturforr. Gross. Gothersg. 135 [K] [T] By 6420
- Otto Agenturforr. Gross. Frm. Bredg. 29[2] [K] [T] Cent. 4408
- Raphael Agenturforr. Frm. Vesterbrog. 56 [V]
- Fredegod Akkordør N-Frihavnsg. 102[4] [Ø] [T] Ø 6877
- F fh. Amtsforvalter R. Frdbg. Allé 86[1] [V] [T] V 8795
- H E Anlægsgartner Gjentofteg. 9[8] Gjentofte
- Johan Anlægsgartner Amagerbrog. 77[4] [S]
- Waldemar Annonceeksped. Kronprinsensg. 4 [K] [T] Cent. 192 Bp. Solv. 2[3] [F] [T] Gh. 17
- Minna Frue Ansigtspleje st. Kongensg. 5 [K] [T] Palæ 2633
- Arne Arkitekt Gotfred Rodes V. 2 Charlottl. [T] Ordr. 235
- Fridlev Arkitekt Hulgaardsv. 70 Brh. [T] Gh. 4653
- Holger Arkitekt M A. R. Heibergsg. Statsradiofonibygn. [K] [T] Cent. 14673 Bp. Rosbæksv. 6 [Sø] [T] Ryv. 2512
- H P Arkitekt Nyhavn 12 [K] [T] By 3141 Bp. Bagsværdv. 247, 249 Bagsværd [T] Bagsværd 178
- Viggo Arkitekt Mariendalsv. 72[1] [F] [T] Gh. 6675
- E V Assist. S-Boulevard 126[1] [V] [T] V 9697x
- A Automatfabr. Signelilv. 4 [S] [T] Am. 2550
- C Bagerm. Enghavev. 200 [V] [T] Sydhavn 135
- C A Bagerm. Frederiksborgv. 207 [L] [T] Søb. 591
- C T Bagerm. Nyelandvs. 42 [F] [T] Gh. 7649 Bp. Hostrupsv. 6[3] [V] [T] N 3062y
- Holger W Bagerm. Steenwinkelsv. 1 [V] [T] N 1143
- & Søn's Bageri Dronningensg. 46 [K] [T] Cent. 5820
- V Bagerm. (Jacobsen & Søn's Bageri) Dronningensg. 46[1] [K] [T] Am. 1327y
- Vilh. Bagerm. Strandv. 150 Skodsborg [T] Skodsb. 98
- Marius Bandagist Kaalundsg. 6[8] [V]
- Vald. Bankassist. Amagerbrog. 22[3] [S] [T] Am. 2211v
- JC Bankdirektør Dalgas Boulevard 27[1] [F] [T] Gh. 4151
- Aage Bankkorrespondent Ingerslevsg. 110[4] [V] [T] V 5646u
- [Barberer se Afd. VII Fag-Register]
- Einar Befragter Buddingev. 30A Lyngby [T] Lyngby 1091
- Elis Bestyrer Vennemindev. 22[3] [Sø] [T] Ryv. 977
- A P Billedhugger Jyllingev. 16 Vanl. [T] Damsø 1163 Bp. Vigerslevv. 70 A Valby [T] Vb. 2211y
- A S Billedhugger st. Kongensg. 77[3] [K] [T] Palæ 3011
- Flora Billedhuggerinde Henrik Steffens V. 4[4] [V] [T] V 587v
- A J Blikkenslagerm. Kompagnistr. 5[8-1] [K] [T] By 2447y
- A V Blikkenslagerm. Prinsesse Charlottes G. 35[4] [N] [T] N 1635u
- Axel Blikkenslagerm. Smedeg. 7 [N]
- Carl Chr. & Søn Blikkenslagerm. Gas- & Vandm. Oehlenschlægersg. 34 [V] [T] V 858
- Chr. Blikkenslagerm. (Carl Chr. Jacobsen & Søn) Oehlenschlægersg. 34 [V] [T] V 858
- H T Blikkenslager Gas- & Vandm. Hallinsg. 6 [Ø] [T] Cent. 4650
- Vald. Blikkenslagerm. Gas- & Vandm. N-Frihavnsg. 17 [Ø] [T] Ø 6233 Bp. Lipkesg. 16[8] [Ø]
- C M Blomsterhdl. Frydendalsv. 1[1] [V]
- Elna Blomsterhdl. (N Christensen's Eftf.) Nørrebrog. 60[2] [N]
- Erna Blomsterhdl. (N Christensen's Eftf.) Nørrebrog. 60[2] [L]
- J Blomsterhdl. Borgerg. 132 [K] [T] Palæ 692
- Axel Bogbinder Vingaardstr. 6 [K] [T] By 5467y

Jacobsen
- **C Jacobsen's Eftf.** Bogbinderm. (Indehaver: N P Nielsen) Linnésg. 22 [K] [T] Cent. 12515 Grundlagt 1821
- Chr. Bogbinderm. Adelg. 83 [K] [T] Palæ 122x Bp. Frederiksborgv. 162[8] [L]
- E E Bogbinderm. (A Larsen & F J Jacobsen) Arkonag. 21[1] [V] [T] V 5123y
- Oscar Bogbinderm. Pustervig 3[1] [K] [T] By 3367
- Harry Boghdl. (A Giese's Eftf.) Rysensteensg. 4[4] [V] [T] By 7253
- Marie Boghdl. Havneg. 33[1] [K]
- Ove Bog- & Papirhdl. Kristen Bernikows G. 2 [K] [T] Cent. 1468 Bp. I E Ohlsens G. 8[1] [Ø] [T] Ø 4281y
- Arnold Bogholder Vandtaarnsv. 28 Søborg
- A S B Bogholder Holmbladsg. 31 [S] [T] Am. 5782x
- Carl Bogholder Morsøv. 30 Brh.
- Carl C Bogholder Eivindsv. 16 Charlottl.
- Edmund Bogholder Ved Sønderport 3[5] [S]
- Emil Bogholder Østerbrog. 60[4] [Ø]
- G W Bogholder Øresundsg. 30[3] [Ø] [T] Ø 4150x
- Kaj Bogholder Fortunv. 82 Charlottl. [T] Ordr. 3115
- Louis Bogholder Ørnev. 52[4] [L]
- Ph. Chr. Bogholder Hollænderv. 19[1] [V] [T] V 6298u
- R P Bogholder Guldbergs Pl. 6[3] [N] [T] N 5618
- S Bogholder Jagtv. 118[4] [L]
- 's Chr. Bogtrykkeris Eftf. v. W H J Gerdau Løngangstr. 23 [K] [T] By 6150
- Georg Bogtrykker N-Frihavnsg. 12 A[4] [Ø]
- Em. Bokseinstruktør Nørreg. 41 [K] [T] By 3943
- E Broderihdl. Stationsv. 22 Holte [T] Holte 592
- **L Jacobsen, Akts.**, Bødkeri og Trævarefabr. Gerdasg. 7 Valby [T] Cent. 1653 Postkonto 20900 Grundlagt 1836 Telegramadr. „Cooperage"
- A M Bødkerm. Kløverbladsg. 27 Valby [T] Vb. 1796
- Marie Børnekonfektionsforr. Aarhusg. 90[8] [Ø] [T] Ø 3573x
- A S G Cand. pharm. Duev. 104[8] [F] [T] Gh. 2727
- Astrid Cand. pharm. Østerbrog. 85[3] [Ø] [T] Ø 4878u
- Chr. Cand. mag. Veterbrog. 77[3] [V]
- I F M Frøken Cand. mag. N-Voldg. 21[2] [K]
- Inga Cand. mag. Strandboulevarden 40[3] [Ø] [T] 7890
- Johs. Cand. jur. Kirkebjerg Allé 37[1] Vanl.
- Kaj Cand. pharm. Laboratorieforst. Engdraget 29 Valby [T] Vb. 1474
- Lauritz Cigarfabr. Ærøvej 3[4] [F] [T] Gh. 875x
- N M Cigarfabr. (Cigarfabr. Merkur) Havdrupv. 95 Brh. [T] Bella 765
- A H Cigarhdl. (Sophus Jacobsen) Nyvej 2[8] [V]
- Sophus Cigarhdl. Frm. Frdbg. Allé 62 [V] [T] Cent. 4381
- Søren Cigarhdl. Amagerbrog. 153 [S] Bp. Amagerbrog. 109[3] [S]
- V P Cigar- & Tobakshdl. N-Voldg. 92 [K] [T] Cent. 9599
- [Cigarhandlere se till. Afd. VII Fag-Register]
- Chr. Cyklehdl. Griffenfeldtsg. 27 [N] [T] N 3537x
- Erhard Cyklehdl. Lindegaardsv. 52 Charlottl. [T] Ordr. 205 Bp. Ejgaardsv. 2[8] Charlottl.
- J M Cyklehdl. Viborgg. 10 [Ø] [T] Ø 5099
- R Cyklehdl. (Cykle- & Motorforr. Niljak) Gl. Jernbanev. 24[1] Valby
- Axel Cyklelakerer Nørrebrog. 114 [N] [T] N 2050 Bp. Tagensv. 41[2] [L]
- N Cykle- & Radiocentral Sølvg. 86 [K] [T] By 2707v
- M P Dampskibsf. Mf DR. Classensg. 35[3] [Ø] [T] Ø 793u
- Axel Direktør Nørrebrog. 163[2] [L] [T] Tg. 2700
- Birger Direktør Vinrankev. 6 Hell. [T] Hell. 2054
- Einer Direktør Mariendalsv. 31[8] [F] [T] Gh. 7746
- Ejler Direktør Strandv. 59[1] [Sø] [T] Ryv. 3358
- Ferd. Schach Direktør Raadhuspl. 2&4 [V] [T] Cent. 7951 Bp. Nøjsomhedsv. 13[1] [Ø]

Jacobsen Helge Direktør R. DM. Kastelsv. 18 Ø 1433
- Holger Direktør Hellerupv. 51B² Hell.
- J C fh. Direktør Cand. polit. Hostrupsv. 9¹ V
- J E Direktør Islands Brygge 9¹ S Am. 790
- Mogens Direktør Frdbg. Alle 32³ V V 8881
- Orla Meldola Direktør Frdbg. Allé 47² V
- P Direktør Konsul Margrethev. 6³ Hell. Hell. 2173
- Svend F Direktør Onsgaardsv. 31 Hell. Hell. 1702
- W fh. Direktør Classensg. 46¹ Ø Ø 913x
- Wald. Direktør R. Vesterbrog. 152 V V 4366
- V Fleron Direktør Slagelseg. 14ˢ Ø Cent. 5052 & 5032
- Hans Disponent I E Ohlsens G. 7⁴ Ø Ø 3063x
- Johs. Disponent Sigridsv. 1¹ Hell. Hell. 406
- J P V Disponent Solsortv. 39 F Gh. 5286u
- W M Disponent Falkoner Allé 62¹ F
- J Chr. Dr. phil. Fuglegaardsv. 30 Gjentofte Gjent. 997
- J P Dr. phil. Docent v. pharm. Læreanst. Hovmarksv. 10 Charlottl. Ordr. 2012
- Lis Frue Dr. phil. Thorvaldsensv. 9ˢ V hemmeligt Nr.
- Aage Dyrlæge Bülowsv. 13 V
- Lorentz J Dyrlæge Taarbæk Strandv. 69 Klpbg. Bell. 38
- N P Dyrlæge Rustenborgv. 10 Lyngby Lyngby 26
- Vilhelm Dyrlæge Frdbg. Bredeg. 15ˢ F Gh. 1563y
- Fred. Ejendomsmægler Padborgv. 31 Rødovre Valby Rødovre 196
- R Ejendomsmægler S-Boulevard 102¹ V
- Carl elektr. Install. St. Peders Str. 31 K By 6702
- Hans S elektr. Install. Thorsg. 101¹ L Tg. 2419
- Karl Frederik elektr. Install. St. Peders Str. 10ˢ K By 1641u
- Vald. elektr. Install. Mimersg. 6⁴ L
- A Enkefrue Poul Møllers V. 3¹ F
- Adolfine Enke e. Gross. Christiansborgg. 2ˢ V By 3296
- A E M Enkefrue Danasv. 12ˢ V
- Anna Enkefrue Kronprinsensg. 13⁴ K By 7274
- Anna Enke e. Ingeniør Svanemosegaardsv. 21ˢ V N 1948x
- Anna D Enkefrue Dr. Abildgaards Allé 12ˢ V
- Augusta Andkjær Enke e. Litograf V-Boulevard 44² V By 2944v
- C Enkefrue Kastelsv. 17¹ Ø Ø 1947x
- Christiane Enke e. Journalist Holteg. 8² L
- Dorthea Enkefrue Kongedybs Allé 23ˢ S
- Fanny Enke e. Bankinsp. Rosenørns Allé 41¹ V N 4281x
- F E B Enke e. Fabrikant Vesterbrog. 206⁴ V V 1185y
- Frederikke Enkefrue V-Voldg. 8³¹ V By 7986
- Gudrun Bech Enkefrue Folkvarsv. 8⁴ F Gh. 756y
- H Enke e. Fabrikant (H C Jacobsen & Co.) Krusaag. 17¹ V
- H A Enkefrue Havneg. 35⁴ K
- Helene Enke e. Malerm. N-Fasanv. 140² F Gh. 1258x
- H K Enkefrue Egernv. 3 F
- Ida Enkefrue H C Andersens G. 10¹ K By 1861y
- Johanne Enke e. Malerm. Pile Allé 17A Hh. F V 5517v
- Johanne Enke e. Slagterm. N-Frihavnsg. 73² Ø Ø 1172
- Julie Enkefrue Istedg. 34¹ V V 9349x
- K Plesner Enkefrue Gothersg. 56¹ K Palæ 454v
- L J Enke e. Bagerm. (Jacobsen & Søn's Bageri) Dronningensg. 46¹ K
- M Enkefrue Ejgaardsv. 8 Charlottl. Ordr. 575
- M Enkefrue Kristian Zahrtmanns Pl. 8³ˢ F Gh. 5231x

Jacobsen M Enkefrue Reventlowsg. 2² V
- M Enkefrue Sommerstedg. 10¹ V V 2682u
- Margrethe Enke e. Skoleinsp. Hulgaardsv. 17² Brh. Gh. 3850 v
- Maria Enkefrue Frdbg. Allé 59² V V 1688v
- Marie Enkefrue Nansensg. 73³ K
- Marie Hoffmann Enkefrue Sølvg. 10⁴ K By 2492 x
- Martha Enke e. Telegrafkontrolør Classensg. 48² Ø Ø 2068x
- Mathilde Enke e. Restaurator Maagev. 4¹ Brh. Tg. 5062
- M S Enkefrue Valby Langg. 106³ Valby Vb. 1810y
- Nielsine Enke e. Drejerm. Nørre Allé 15² N N 4049x
- Ontze Enke e. Gross. Vesterbrog. 55 A³ V Eva 106y
- Paula Enke e. Overlæge Laboratorieassist. Risvangen 45 Brh. Bella 1202
- Petra Enke e Overinsp. Svanholmsv. 16² V
- Sofie Enke e. Guldsmedem. Havneg. 21⁴ K
- Thora Enke e. Konditor Østerbrog. 112ᵉ Ø
- Vilhelmine Enke e. Læge Overg. n. V. 33¹ K Am. 6674
- Wilhelmine Enkefrue Bülowsv. 1² V V 1662 v
- Andreas Fabrikant (Kbhvns Automobil Central) Gl. Kongev. 13Aˢ V Cent. 10937
- B H Fabrikant Dronn. Elisabeths Allé 8ˢ Am. 6192
- Chr. Fabrikant Lyngbyv. 447 A Gjentofte Gjent. 881 Bp. Lyngbyv. 443 Gjentofte
- Emil Fabrikant Bjelkes Allé 5ˢ L
- Emil Fabr. af Vinduesaabnere Hauser Pl. 16¹ K Cent. 6383
- Gustav Fabrikant Kirkebjerg Allé 41 Vanl.
- H Fabrikant Grundtvigsv. 15² V
- Harry Fabrikant Konsul (Nordisk Flag- & Fanefabrik) Østerbrog. 52² Ø Cent. 6655
- J Fabrikant Landskronag. 6³ S Ryv. 1888
- Niels Fabrikant Trøjborgv. 10¹ V
- S Fabrikant P Knudsens G. 27¹ V Sydhavn 131x
- Holger Fabrikmester Ove Billes V. 9ˢ S Am. 7225
- Hans Fagforeningsformand Thorsg. 23⁴ L
- Chr. Fedevarefabr. Mitchellsg. 14 V By 4299 og Sommerstedg. 11 V Eva 1318
- J V Fiskehdl. Nansensg. 69 K Cent. 10982 & By 6292 Bp. Elbag. 15ˢ S
- Aage Flytteforr. Willemoesg. 17 Ø Ø 6032
- Jo Frue Forfatterinde Solgaarden 18³ S Ryv. 2908v
- L V Formand f. Grovsmedeforen. af 1873 Randersg. 72⁴ Ø Ø 1741y
- Th. Formand f. Hustømrerforen. Trestjerneg. 1⁴ S Am. 1507x
- Carl R Forretningsbestyrer Sønderjyllands Allé 23¹ Vanl.
- Chr. E Forretningsf. Glommensg. 9ˢ S
- Einar Forretningsf. Løjtn. Amager Boulevard 125² S Am. 8049y
- H H Forretningsf. Kapelv. 52³ N N 7914
- Ingvard Forretningsf. Haderslevg. 22¹ V
- J Forretningsf. Dr. Abildgaards Allé 5¹ V N 3052x
- Johs. Forretningsf. Vesterbrog. 55¹ V Eva 2228
- Knud Forretningsf. Løvstr. 14 K By 7960
- Paul Forretningsf. Aalborgg. 28ᵉ Ø Ø 4460y
- Frantziska Frøken Forstanderinde v. K T A S. Blaagaardsg. 49¹ N N 4650x
- P Forstander Nandrupsv. 2³ F Gh. 570x
- C C Forvalter Cort Adelers G. 9² K
- Charles P Forvalter Parmag. 17² S
- Ewald Forvalter Nørrebrog. 180B¹ L Tg. 1590
- Johs. Forvalter Bramslykkev. 15ˢ Valby Vb. 2394x
- Laur. Forvalter Tagensv. 112¹ L Tg. 3976
- Th. Strandberg Forvalter Svend Fleurons Allé 19 Søborg Søb. 244
- V P Forvalter Hørsholmsg. 28⁴ L Tg. 2915x
- H P Fragtmand Jægervangen 26 Gjentofte Gjent 172
- E Frue Upsalag. 9⁴ Ø Ø 3871x

Jacobsen Elisabeth Frue Blegdamsv. 130⁴ Ø Ø 2191u
- Franciska Frue Mariendalsv. 100 F Gh. 2051
- Hedvig Frue Griffenfeldtsg. 27³ N N 2629x
- Helga Frue Strandv. 92¹ Hell.
- I Frue N-Voldg. 44³ K By 3750
- Ingrid Frue Danasv. 11⁵ V V 9850
- Marie Elise Frue Thorvaldsensv. 7ˢ V N 11y
- Marie Louise Frue Frbg. Allé 47² V V 7509
- Mathilde Frue (Raphael Jacobsen) Vesterbrog. 56³ V V 6777v
- Mila Frue Jernbane Allé 74Aˢ Vanl. Damsø 1791
- Olga Frue Fuglegaardsv. 27 Gjentofte
- P Frue Allég. 26³ F V 7197
- Pauline Frue Rosenv. Allé 15² Ø Ø 2231y
- Petra Frue Ravnsborgg. 14¹ N N 4838x
- Rosa Frue st. Kongensg. 83³ K Palæ 2971
- Valborg Frue Neriev. 3 Hell Hell. 3032
- Wilhelmine Frue Rolighedsv. 18² V N 1848x
- Yelva Frue Rosenørns Allé 42ᵉ V N 1744v
- Xenia Frue Valby Langg. 1 Valby Cent. 9061
- [Frugthandlere se Afd. VII Fag-Register]
- Anna Frøken Lorentzensv. 5 Klpbg. Bell. 8
- Ellen Frøken (E Jacobsen & Co.) I E Ohlsens G. 8¹ Ø Ø 4281y
- Fanny Frøken Herluf Trolles G. 28³ K By 228x
- Karen Frøken (E Jacobsen & Co.) I E Ohlsens G. 8¹ Ø Ø 4281y
- K F Frøken Jacob Erlandsens G. 2ˢ Ø Ø 7058v
- Arnold Fuldm. Vejleg. 9² Ø Ø 4058x
- A W Fuldm. u. Magist. Solv. 2³ F Gh. 17
- Conrad Fuldm. u. Magist. Strandboulevarden 14³ Ø Ø 4059u
- Eyvind Fuldm. P Sabroes G. 27¹ V Sydhavn 196v
- H Fuldm. Rebekkav. 57² Hell. Hell. 4126v
- H H Fuldm. Løjtn. DM. Gustav Adolfs G. 12⁴ Ø Ø 1954y
- Knud Fuldm. Allég. 27A² F Gh. 1097x
- Manda Fuldm. Borgerbo 5³ S
- Niels Fuldm. Agersøg. 5³ S Ryv. 2881y
- Ove Fuldm. Valby Langg. 131³ Valby Vb. 869y
- S O J Fuldm. Torbenfeldtsv. 19ˢ Brh. Gh. 5508y
- V Fuldm. N-Søgade 45² K By 1152y
- Sander Furagehdl. Frederiksv. 43ˢ F
- A fh. Fængselskasserer R. Torveg. 7² K Am. 2091
- J Gaardejer st. Magleby
- Carl Galanterihdl. Jagtv. 7 L Gh. 1807y
- Chr. Garageejer Gl. Kongev. Gl. Banegaard V By 6772
- H K Gartner Gammelmosev. Iris Lyngby Søb. 210
- Th. Gartner Lindegaardsv. 40B¹ Charlottl. Ordr. 3213
- O Glarm. Blaamejsev. 4 L
- P Frøken Glas- & Porcelænshdl. Krsthvns T. 6 K Am. 5274y
- Aage Gross. Dosseringen 30¹ N N 681v
- Aage Gross. Peter Bangs V. 211 Vanl. Damsø 1129
- Albert Gross. Matthæusg. 6 V V 8163
- Andr. Gross. (W Hellesen & Co.) Hellerupv. 3¹ Hell. Hell. 104
- Axel Gross. Agenturforr. Teglgaardstr. 12 K Cent. 8545 (1-2) Bp. N-Farimagsg. 33⁴ K By 7560
- Bendix Gross. Agenturforr. Rysensteensg. 6 V Cent. 11552
- Brødr. A & N Gross. Englandsv. 35 S Am. 8237
- Carl Gross. Havneg. 21 K Cent. 11565 Bp. St. Thomas Allé 3ˢ V
- Carl Gross. (Carl Jacobsen & Co.) Frederiksborgg. 54³ K By 7645
- Carl Gross. Rudolph Berghs G. 62 S Ryv. 2468
- Carl Gross. Herrekonfektion Vesterbrog. 4 V Cent. 15221 Bp. Svanemøllev. 77 Hell. Hell. 3107

Jacobsen Carlo Gross. Rosengaarden 4¹ K By 8109
- Carl Werner Gross. (Carl Werner Jacobsen & Cie) st. Kongensg. 97² K
- Carl Werner & Cie Gross. st. Kongensg. 97 K By 8574
- Chr. & Co. Gross. Linnésg. 16B⁸ K Cent. 1461 & 1481 Postkonto 814
- C J Gross. Vesterbrog. 79² V V 9259x
- C W Gross. Traverbanev. 6 Charlottl. Ordr. 648
- E & Co. Gross. Sværteg. 8¹ K Cent. 3629
- Edward Gross. Cand. pharm. Torveg. 2³ K Am. 6260
- **Edward Jacobsen, Akts.,** Gross. Jemtelandsg. 1 S Cent. 65 Postkonto 544 Telegramadr. „Edwardiac"
- Emil Gross. Strandv. 175² Hell. Hell. 1575y
- E S Gross. (Otto Jacobsen) Bredg. 29² K
- F C Gross. (F Bülow & Co.) Toldbodv. 6³ K Palæ 1477
- Floris & Co. Gross. Gl. Mønt 4 K Cent. 5653 & 5682
- G Gross. Blegdamsv. 4¹ N
- H Gross. (Jacobsen & Saabye's Eftf.) Drosselv. 76⁸ F Gh. 2197
- Harald Gross. Rysensteensg. 1 V By 7021
- Harald Gross. (Jacobsen & Hviid) Frdbg. Allé 5¹ V V 3975
- Harry Gross. Frederiksborgg. 17² K By 5823
- Helge Gross. (Helge Jacobsen & Co.) Tordenskjoldsg. 23⁴ K By 2362x
- Helge & Co. Gross. Agenturforr. Peder Skrams G. 5 K By 8044 Postkonto 21193
- Henri Gross. (Carl Jacobsen) Kjøbmagerg. 55³ K By 3007
- H Paulin Gross. Agenturforr. Kristiansg. 7 K og Slotsholmsg. 18-24 K Cent. 10151
- H V Gross. Henningsens Allé 2B Hell.
- & Hviid Gross. Farverg. 10 K Cent. 10852
- I C Gross. Bianco Lunos Allé 3² V Eva 1639
- Ingolf Gross. Vermlandsg. 6 S Cent. 9798 & Am. 3770 Postkonto 3040 Bp. Hambrosg. 4² V By 5070x
- Jacob Gross. Frdbg. Allé 32³ V V 1268y
- Jacob Gross. Hambrosg. 4 V Cent. 9065 & 7105 Postkonto 21817 Bp. Østerbrog. 152³ Ø Ø 6854
- J C Gross. (J C Jacobsen's Trælasthdl.) Fred. d. 6. Allé 10³ F Gh. 538
- Jens Gross. Lykkesh. Allé 26³ V V 7323
- Jes Gross. Puggaardsg. 2² V By 6763
- J L Gross. (Kbhvns Plisséforr.) Vigerslevv. 37¹ Valby
- J Sundby Gross. (Rasmus Andersen's Eftf.) Nøjsomhedsv. 17⁸ Ø Ø 6737
- L Liisberg Gross. Agenturforr. Tordenskjoldsg. 14² K By 1709y
- M Gross. (Bøggild & Jacobsen) Lorcksv. 1 Gjentofte hemmeligt Nr.
- M Lund Gross. Nyelandsv. 54² F Gh. 3738y
- Otto Gross. (Frm. Otto Jacobsen) Bredg. 29² K
- Otto W Gross. Korsg. 49 N Cent. 12736
- P A V Gross. Sæber en gros Mariendalsv. 32D F Gh. 2959 Postkonto 2272 Bp. Mariendalsv. 32C⁸ F Gh. 6045
- P E Gross. Lædervarer en gros Skinderg. 23² K Cent. 13898 Bp. V-Voldg. 100¹ V
- PF Gross. Kastrupv. 2³ S Am. 2097v
- P G jun. Gross. MSH. R (P W Jacobsen & Søn) Hambrosg. 8² V Cent. 1697
- P J Gross. (Det Danske Klædelager) Carit Etlars V. 6⁸ V V 1265
- Poul Gross. Cand. jur. (Firma Chr. Jacobsen & Co. og W C Thomas Tobacco Co. Inc., Akts.) „Højene" Bolbrovej 2 Rungsted Kyst Rungsted 313
- PW & Søn Gross. Trælast- & Tømmerhdl. Carl Lunds G. S Cent. 7169, 7170 & 7171
- R Gross. Halmt. 10⁴ V V 3507
- Robert Gross. Sigridsv. 17 Hell. Hell. 1700
- S Gross. Rudolph Berghsg. 2² Sø
- S A Gross. Præstøg. 18¹ Ø Ø 8130
- & Saabye's Eftf. Gross. Kolonial Ved Stranden 2 K Cent. 7832, 7833, 7834 & 7852 Postkonto 1847

Jacobsen S Oluf Gross. Finlandsg. 5⁸ S
- Sophus Gross. Prinsesse Maries Allé 3² V V 3149
- Sven Gross. (Firma Chr. Jacobsen & Co. og W C Thomas Tobacco Co. Inc., Akts.) „Birkenæs" pr. Hørsholm Karlebo 45
- V Gross. Frdbg. Allè 21A¹ V Cent. 11629
- Waldemar Gross. Dybbølsg. 9² V V 5460y
- V Heidemann Gross. Agenturforr. Vesterbrog. 67 V Eva 2301 Bp. Telemarksg. 2² S Am. 7375
- V P Gross. Tobakshdl. (M Nyrup & Co.'s Eftf.) C L Ibsens V. 19 Gjentofte Gjent. 427
- Holger Guldsmed (I Holm) Havneg. 21⁴ K By 3297
- Kai Guldsmed (I Holm) Chr. d. 9. G 3² K By 6800
- Viggo Guldsmedem. Gernersg. 3 K Palæ 802v
- H C & Co. Gummivarefabr. Krusaag. 17 V V 8562
- Aase Frøken Gymnastik- & Danselærerinde Østerbrog. 112⁶ Ø Ø 306
- Brødr. E & K Hdlsgartnere Viemosev. Islev Husum Islebro 14
- Carl Hdlsgartner Pile Allé 15 Holte Holte 280
- H C Hdlsgartner Rudersdalsv. 27 Holte Holte 131
- Aage Hdlsrejsende Humlebækg. 7³ L Tg. 2516
- Axel Hdlsrejsende Snorresg. 1⁴ S Am. 5221
- Holger Hdlsrejsende Maglekildev. 15³ V V 1676
- Johs. Hdlsrejsende Østerbrog. 112³ Ø Ø 7761
- U T Hdlsrejsende Upsalag. 6² Ø Ø 943x
- Esben J Herreekviphdl. (Engelsk-dansk Beklædningsmag.) Valby Tingsted 1¹ Valby Vb. 51
- Harald Herreekviphdl. Ejderstedg. 6⁴ V V 2391y
- 's Harald Herreekvipering Akts. Griffenfeldtsg. 3 N N 1845x
- Ingvard Herreekviphdl. Oehlenschlægersg. 32 V Eva 145 Bp. Sundholmsv. 3⁴ S Am. 4316u
- Lauritz Herreekviphdl. (English Magazine) Gl. Kongev. 87¹ V V 4698
- Otto Herreekviphdl. Holmbladsg. 36 S Am. 446x Bp. Holmbladsvænget 12⁵ S Am. 8339x
- Carl Herrekonfektionshdl. Nørrebrog. 39 N Cent. 11563 og Vesterbrog. 4 V By 7478
- Fr. fh. Hotelejer Trianglen 7³ Ø
- P Frøken Hotelejer Sundevedsg. 2⁴ V Eva 2551
- C V Hovedbogholder Borups Allé 133³ L Gh. 7350
- W Hovedbogholder Forchhammersv. 15⁸ V Eva 344x
- Hans Hovedkasserer Aagade 134² L Gh. 6756
- J S Hovedkasserer Svend Trøsts V. 6³ V V 508x
- H Chr. Husejer Graastensg. 9⁸ V V 9245x
- P B Husejer Allég. 29² F
- S N Husejer Kildebakkegaards Allé 77 Søborg Søb. 761
- J Hartvig Højesteretssagf. Dr. jur. Gammeltorv 18 K Cent. 11240 & 11280 Bp. Torveg. 45⁵ K Am. 6815
- Poul Højesteretssagf. Ny Vesterg. 1 K Cent. 4279 & 4289 Bp. Puggaardsg. 11¹ V By. 3772
- Axel Hørkr. Landskronag. 13 Sø Ryv. 1043
- Chr. Hørkr. Sverrigsg. 16 S Am. 5170
- J Hørkr. Kærmindev. 32² Gjentofte
- 's Chr. Eftf. Høvlebænke- & Værktøjsforr. Nansensg. 73 K By 7873
- A A Ingeniør Cand. polyt. Havneg. 45¹ K By 5647x
- Anthon Ingeniør Henningsens Allé 23 Hell. Hell. 1270
- CG Ingeniør Gustav Adolfs G. 6¹ Ø Ø 6058
- Egon Vald. Ingeniør Løjtn. Rebekkav. 28¹ Hell. Hell. 1987y

Jacobsen G Ingeniør Rosenv. Sideallé 3³ Ø Ø 6921
- Gunnar Ingeniør Lykkesh. Allé 28² V
- Gustav Ingeniør Sønderborgg. 6¹ Ø
- H Ingeniør Cand. polyt. Veneg. 3³ Sø
- Hans Ingeniør Nordre Allè 16⁸ Valby
- H G Ingeniør Cand. polyt. Margrethev. 4² Hell. Hell. 2600
- Holger Ingeniør Cand. polyt. N-Farimagsg. 55⁴ K
- Johanne E Ingeniør Cand. polyt. Urbansg. 3³ Ø Ø 3066v
- Jørgen Ingeniør Cand. polyt. Solsortv. 76⁴ F Gh. 7407
- L A Ingeniør Mysundeg. 13⁶ V Eva 2403
- Mogens Ingeniør Gl. Kongev. 127³ V
- Rolf Ingeniør Cand. polyt. (Myhrwold & Rasmussen) S-Fasanv. 93² Valby Vb. 2671
- Søren P Ingeniør Slotsv. 48¹ Charlottl.
- V Ingeniør Gersonsv. 63¹ Hell. Hell. 4536x
- L Ingeniørassist. Borups Allé 222¹ Brh. Tg. 2537v
- Vilhelm Inspektionsbetjent Nørrebrog. 100⁴ N N 2949x
- Axel Inspektør Corneliusmindev. 12 Kastrup Kastrup 589
- Carl Inspektør Ægirsg. 53³ L
- Carl Inspektør Taffelbays Allé 3 Hell. 1293
- G Inspektør Snedkerm. Mikkel Vibes G. 3¹ K Am. 4480
- H Inspektør Bredg. 49⁴ K Palæ 742v
- K Inspektør Katholmv. 20 Vanl. Damsø 533
- V A fh. Inspektør Intendant Holsteinsg. 5¹ Ø Ø 15y
- Einer Isenkr. Jernbane Allé 76 Vanl. Damsø 820
- Johannes Journalist Heibergsg. 18³ K
- Einer Justermester Saxhøjv. 19 Vanl. Damsø 1783
- H Justitsraadinde Malmøg. 3⁶ Ø
- S A Justitsraadinde Willemoesg. 68 Ø
- Astrid Frue Kaffe- & Konfekturehdl. S-Boulevard 51⁸ V V 7190
- CM Kaffehdl. Vesterbrog. 132¹ V V 6455x
- Johs. Kaffehdl. Ordrupv. 57 Charlottl. Ordr. 2214 Bp. Ø-Farimagsg. 26² Ø Ø 3626y
- P Kaffehdl. Østerbrog. 84 Ø Ø 5295
- S V Kaffe- og Tehdl. N-Voldg. 9 K Cent. 4770
- Conr. Kapt. Fuldm. v. tekn. Skole Vesterbrog. 204² V V 7105 (9-10 Fm.)
- J Kapt. Bankbestyrer Kmjkr. R. Slagelseg. 7¹ Ø Ø 1403y
- S Kapt. (Vin Import Kælderen) Martensens Allé 1² V
- H J Kasserer i Udenrigsmin. R. Amagerfælledv. 24¹ S Am. 5296
- HNO Kasserer N-Fasanv. 110⁴ F Gh. 982v
- Marie Kioskforr. Trekronerg. 37 Valby Vb. 445
- M Klkollektrice Kompagnistr. 21¹ K By 2708x
- R Frue Klkollektrice Struenseg. 48 N
- Jacob Klejnsmedem. Cyklereparatør Gothersg. 41 K By 2460 Bp. Jagtv. 79³ L
- H E P Kobbersmedem. (H Larsen) Gl. Kirkev. 41 Kastrup Kastrup 227
- Aage Kommunelærer Artilleriv. 44¹ S Am. 6933y
- Alfred Kommunelærer Amagerbrog. 153³ S Am. 2680y
- Allis Frue Kommunelærerinde Hørsholmsg. 22 A¹ L
- Asger Kjeldberg Kommunelærer Nybrov. 39 A Lyngby Lyngby 849
- Ejnar Kommunelærer Komponist Grysgaardsv. 8¹ Brh. Gh. 3148y
- Emma Frøken fh. Kommunelærerinde Genforeningspl. 45² Brh. Gh. 1443x
- Hedevig Kommunelærerinde Blegdamsv. 86¹ Ø Ø 4980v
- JL Kommunelærer Degnemose Allé 87 Brh. Bella 59
- Martha Frøken Kommunelærerinde Gustav Adolfs G. 12³ Ø Ø 1954v.
- N Rye Kommunelærer Junggreensv. 7 Vanl.
- Oluf fh. Kommunelærer Sibbernsv. 5³ Valby

Jacobsen P C Kommunelærer Solsortv. 28 F Gh. 6364
- Petra Kommunelærerinde Vigerslev Allé 40³ Valby
- S T V Kommunelærer Fensmarkg. 22³ N N 4453y
- Thyra Kommunelærerinde Grysgaardsv. 12¹ Brh.
- Edmund Koncertsanger Finsensv. 81ˢ F Gh. 4718
- Minna Frøken Koncertsangerinde Amagerfælledv. 23⁵ S Am. 6835
- S V Konditor Jernbane Allé 95 Vanl. Damsø 158 og Godthaabsv. 33 F Gh. 170
- Elna Konfektionshdl. (Fruernes Magasin) Raadhusv. 47 Charlottl. Ordr. 2127
- Einar Konstruktør u. Magist Blegdamsv. 7⁸³ Ø N 1789x
- J C fh. Konsul Dronn. Tværg. 10¹ K
- Vald. Konsul R. Grønningen 5³ K Palæ 55ˢ
- C U I Kontorchef Sølvg. 102² K By 878y
- C V Kontorchef Ribeg. 3² Ø Ø 5215
- G R Kontorchef Livjægerg. 15³ Ø Ø683y
- P Kontorchef Dalgas Boulevard 55² F
- Reks Kontorchef Strandv. 63² Sø Ryv. 823x
- V Kontorchef Carl Feilbergs V. 16 F Gh. 4930
- Axel Leo Kontorleder Howitzv. 31ˢ F Gh. 1659v
- L J Kordegn v. Solbjerg Kirke Frdbg. Bredeg. 32¹ F Gh. 3832v
- H Hyldahl Korpsofficiant Ryesg. 5³ Ø
- Alfred Korrespondent Hvidkildev. 123 Brh.
- H Frue Korset- & Trikotageforr. Frederikssundsv. 183A Brh. Bella 1389 Bp. Turesensg. 35ˢ K
- A M Frøken Kredsbibliotekar Viemosev. Islevang Islev Husum Islebro 14
- E Kunsthdl. st. Regneg. 17ˢ K By 1959u Bp. Nørrebrog. 17⁴ N
- Ludvig Kunstmaler Hasselv. 17 Vanl. Damsø 1924
- N P Kunstmaler Lyøvej 21¹ F Gh. 1732y
- Asbjørn Kurvemagerm. Adelg. 52¹ K Palæ 584x Bp. Vestergaardsporten 1 Brh.
- S fh. Kæmner Svanemosegaardsv. 4² V
- Andreas Købmand Annexgaardsv. 16 Rødovre Valby Rødovre 17
- Chr. Købmand Gammelmosev. 217 Lyngby Bagsværd 156
- Gerner Købmand Strandv. 131 Skodsborg Skodsb. 164
- Harry Købmand Strandboulevarden 40³ Ø Ø 7890
- Heinr. Købmand Fensmarkg. 26ˢ N N 5835
- H F Købmand Frederikkev. 19 Hell. Hell 490
- Marinus Købmand Borups Allé 251 Aˢ Brh.
- P Købmand Gjentofteg. 57 Gjentofte
- P Købmand Søborg Hovedg. 104 Søborg Søb. 870
- Thorvald Købmand Bagsværd Hovedg. 152 Bagsværd Bagsværd 157
- Kaj Ladestation Graastensg. 1 V Eva 482
- E V Landinsp. St. Jørgens Allé 10⁴ V
- Erik Lektor Frederiksborgg. 19⁴ K By 2819x
- **Alfred Jacobsen's Eftf.** lithografiske Etablissement & Billedtrykkeri St. Knuds V. 34 V Cent. 741
- Frits Livlæge K. DM. Overg. o. V. 60¹·² K Cent. 4113 (12-1)
- A V Læge Højbro Pl. 19 K By 4672 (11-2, Mand., Onsd & Lørd. 5-6¹/₄) Bp. Grünersv. 31 Holte Holte 577
- C C Læge Vesterbrog. 67³ V V 9728 (1-2, Torsd. till. 6-7)
- Erik Læge Nørrebrog. 230⁵ L Tg. 4298
- J O Læge Nørrebrog. 53B¹ N Cent. 2250 (1-2)
- Alb. Lærer Skaaneg. 11³ S Am. 5755y
- H F Løjtn. DM. R. Gl. Kongev. 153⁴ V
- K Hoffmann Malerinde Sølvg. 104¹ K
- A Malerm. Finlandsg. 13, 15 S Am. 1401

Jacobsen Alfred Malerm. Mariev. 14 Vedbæk Vedbæk 176
- Anton Malerm. Prags Boulevard 4¹ S Am. 1999y
- Axel Malerm. Nørrebrog. 168 L Tg. 233v Bp. Jagtv. 81² L
- Axel Malerm. Sundholmsv. 21² S
- Axel Malerm. Vennemindev. 74³ Sø Ryv. 3797x
- C Malerm. Trekronerg. 10⁴ Valby
- Carl C Malerm. Falkoner Allé 120² F N 7917
- Chr. Malerm. Willemoesg. 79³ Ø Ø2475x
- E H Malerm. Elmeg. 14³ N
- Holger Malerm. Rothesg. 9¹ Ø Ø 5368
- R Malerm. Ny Carlsberg V. 7² V V6530u
- C Frøken Manufakturhdl. Niels Ebbesens V. 16ˢ V V 6097u
- Chr. Manufakturhdl. V-Voldg. 83² V
- 's Chr. Manufakturhdl., Akts., V-Voldg. 83 V By 5986
- Ellen Manufakturhdl. Prinsesseg. 52 K Am. 3195 x
- H Manufakturhdl. Frederikssundsv. 228 Brh. Bella 352
- Lauritz Manufakturhdl. (Nørrebros Hvidevare-Lager) Nørrebrog. 26 N Cent. 6823 Bp. Drosselv. 48 F Gh. 2704
- Minna Frue Manufakturhdl. Adelg. 113 K Palæ 2093v. Bp. Tibirkeg. 16¹ N N4914u
- M K Manufakturhdl. Borups Allé 31 L Gh. 5265 y Bp. Borups Allé 33ˢ L
- Niels Manufakturhdl. Turesensg. 6⁴ K
- N P Marskandiser Slotsg. 24 N N 2576x Bp. Kløverbladsg. 4¹ Valby
- E A Maskiningeniør Sofieg. 40¹ K
- Bernhard Maskinmester Høeghsmindev. 23 Gjentofte Hell. 2591
- G Maskinmester R. Blegdamsv. Rigshosp. Ø Cent. 9081
- Valdemar Maskinmester Trekronerg. 25ˢ Valby
- Valdemar Maskinmester v. Statsb. N-Frihavnsg. 58³ Ø Ø1285u
- W H Maskinmester Jacobys Allé 4¹ V V5576v
- W Mejericjer Taarbæk Strandv. 73 Klpbg. Bell. 304
- Brødr. H & M Mekanikere Raadmandsg. 24 L Tg. 2739 y
- S Mekaniker Skjulhøj Allé 18 Vanl. Damsø 1519
- W Mekaniker Jacob Bulls Allé 115 Søborg Søb. 1019
- Elna Modehdl. Ryesg. 115A Ø Ø 5462
- **Harald Jacobsen** kgl. Hof-Modehdl. Østerg. 15 K Cent. 6053 Bp. Kalvebod Brygge 2³ V By 4770
- Holger Modehdl. Istedg. 138 V Cent. 12138 & V 42
- Livia Modehdl. H C Andersens G. 10¹ K
- Magda & Co., Akts., Modehdl. Gammeltorv 10, 12 K By 8462
- A C Montør Dronn. Tværg. 57¹ K
- H Murerm. st. Magleby Dragør 495
- Henrik N Murerm. Kingelg. st. Magleby Dragør 240
- Johs. Murerm. Ledagerv. 60 Rødovre Valby Rødovre 342
- J S Murerm. Baunegaardsv. 8ˢ Gjentofte Gjent. 1524
- O Murerm. Broholms Allé 9 Charlottl. Ordr. 624
- Peter Murerm. Sønderjyllands Allé 19¹ Vanl. Damsø 2129
- Emil Musiker St. Peders Str. 10³ K By 1580x
- Peter Musikhdl. Tordenskjoldsg. 23⁴ K By 2362x
- E J Musiklærerinde Henrik Steffens V. 4⁴ V
- Laurenz Musiklærer Hauser Pl. 18² K By 4703
- A L Møbelfabr. (Søborg Møbelfabr.) Søborg Hovedg. 92 Søborg
- J Møbelfabr. Worsaaesv. 26ˢ V N 7677
- O H L Møbelfabr. (Søborg Møbelfabr.) Søborg Hovedg. 74 Søborg
- Alfr. Møbelhdl. Koldingg. 16 Ø Ø284x
- G Møbelhdl. Teglgaardstr. 1 K By 1029v

Jacobsen W Møbelhdl. Snebær Allé 9 Kastrup Kastrup 458
- Martinus Møller Frederikssundsv. 108¹ L
- Carl Oberst i Generalst. R. DM. Kastellet Generalstok 2 Ø Cent. 16072
- Marius Operasanger Stefansg. 31⁴ L Tg. 4218
- Hans Optometrist (Ocularium) Australiensv. 25³ Sø
- Hjalmar Organist Blaagaardsg. 31⁴ N N 3114x
- Jørgen Organist Godthaabsv. 273 Brh.
- Aage Ostehdl. Østerbrog. 89 Ø Ø 8328 Bp. Teglstrupv. 8ˢ Sø
- F Ostehdl. H C Ørsteds V. 35 V V3424
- E Overassist. Snoresg. 5ˢ S Am. 7837y
- Hans Overassist. Rebekkav. 41² Hell. Hell. 2280
- Johs. Overassist. i Post-og Telegrafv. Røde Mellemv. 12 S Am. 7196
- V Johs. Overassist i Post- og Telegrafv. Nakskovv. 13² Valby
- Johs. Overbetj. i Statspol. N-Frihavnsg. 73¹ Ø Ø 5258
- Jenny Overjordemoder Juliane Maries V. 16 Ø N2213y
- E H M Overmaskinmester Reventlowsg. 30⁴ V V 872x
- Peter H Overmaskinmester Borgmester Jensens Allé 1² Ø Ø 2197x
- M Overpakmester v. Postv. Langelandsv. 7ˢ F Gh. 3632 v
- Børge Overretssagf. R. Amagert. 24 K Cent. 10055 Bp. Grønningen 21³ K Palæ 2443
- Fr. H Overretssagf. Norreg. 36 K Cent. 3820 Bp. Alhambrav. 3² V Eva 2076
- Georg Overretssagf. Gl. Kongev. 80ᵉ V V5837y
- Gottlieb Overretssagf. Løvstr. 7 K Cent. 6040
- Peter E Overretssagf. Byglandsg. 8⁵ S Am. 861
- Reinholdt Overretssagf. Vodroffsv. 56 Hh.¹ V N 3751
- Sigurd Overretssagf. Gl. Mønt 2 K Cent. 8088 & 8461
- Th. Helweg Overretssagf. Gothersg. 12 K Cent. 10133 Bp. Lyngby Hovedg. 84 Lyngby Lyngby 853
- Heinrik Paalægsforr. Aaboulevard 19 V N 1695v
- N Aa. Paalægsforr. Istedg. 130 V V6741y
- Carl Chr. Pastor emer. Engelsborgv. 55 Lyngby
- Jacob Pastor emer. Urbansg. 3³ Ø Ø3066v
- Aage Pelsvarehdl. (Nørrebros Pelsvarelager) N-Voldg. 23⁴ N
- Poul Pensionist Tordenskjoldsg. 12⁵ K
- Ebba Frue Pianistinde Finsensv. 81ˢ F Gh. 4718
- O P Kragh Pianist Cand. mag. St. Knuds V. 23B² V V 6620v
- C J Pianofabr. Solsortv. 74 F Gh. 3397y
- Jacob Pianostemmer Instrumentmager Løgstørg. 25³ Ø Ø 885x
- Fritz E Politiassist. Kongedybet 5¹ S Cent. 8643
- N P Politiassist. DM. Nørretofte Allé 22 Valby Vb. 1265
- E Thune Politiinsp. i Statsp. R. Ny Toldbodg. 5⁴ K hemmeligt Nr.
- H Porcelænshdl. Gl. Strand 52 K By 1986y Bp. Zeuthens Allé 1 Hell. Hell. 2411
- A M Plesner Frk. Postassist. Gothersg. 56¹ K
- Chr. Postassist. Kjeldsgaardsv. 38³ Valby
- P V B Postassist. Bjelkes Allé 54² L
- Rasmus Postassist. Nakskovv. 86¹ Valby Vb. 859
- Svend Postassist. Cand. jur. Ø-Farimagsg 14⁴ Ø Ø 5501
- E H Pr.-Løjtn. Jacob Erlandsens G. 3⁵ Ø Ø 8181
- Carl Prof. Underdirektør se Jacobsen
- G M Professorinde Klkollektrice Prinsesseg. 67A¹ K Am. 5967y
- J C Prof. Dr. theol. K. DM. Ø-Søgade 10² K By 4472 (3¹/₂-4¹/₂)
- A C Prokurist Tagensv. 88³ L Tg. 1402x

Jacobsen Christian Prokurist Journalist Nyhavn 41² K ☎ Palæ 3077
- D Prokurist Finsensv. 75³ F ☎ Gh. 3545x
- Einer Prokurist H C Ørsteds V. 70² V
- Grete Frøken Prokurist Grundtvigsv. 6C³ V ☎ V 8367
- Henrik Prokurist Lipkesg. 5³ Ø ☎ Ø 6048
- Herman Prokurist Drosselv. 76⁸ F
- Holger Prokurist Urbansg. 2⁴ Ø ☎ Ø5280
- H Trolle Prokurist Aagade90³ N ☎ N3500v
- J C Prokurist Grundtvigsv.1² V ☎ Eva483y
- S A Prokurist Svinget 14³ S ☎ Am. 2031
- Werner Prokurist Lindenovsg. 4¹ Ø
- N P Proprietær Sognefoged Baunegaard Nørreg. 9 Lyngby ☎ Lyngby 149
- Julius Protokolfabr. (Einar Jensen) Adolph Steens Allé 6² V
- H T Præst Kap. v. Vangede Kirke MF. Hyrdev. 8 Hell. ☎ Hell. 3711
- Otto Radiofabr. Ravnsborgg. 19 N ☎ N 7734 Postkonto 22254 Bp. Ternev. 1 F ☎ Gh. 2404
- Hans Radiotekniker Valbygaardsv. 52⁸ Valby ☎ Vb. 364 v
- H C Rammefabr. Oehlenschlægersg. 4⁴ V ☎ V 9627y
- Th. Ramme- & Glarmesterforr. Lyngbyv. 65 Sø ☎ Ryv. 2513
- Hj. Redaktør Knippelsbrog. 3² K ☎ Am. 5246
- J Redaktør Colbjørnsensg. 3² V
- Vilh. Regnskabsf. N-Frihavnsg. 73⁴ Ø ☎ Ø 3175v
- C C Rentier Nyvej 8 B⁸ V ☎ V 5326u
- Chr. Rentier Svanemøllev. 81 Hell. ☎ Hell. 1087
- H Rentier Strandboulevarden 12³ Ø ☎ Ø977x
- Aage Repræsentant Gl. Kongev. 74⁴ V ☎ V 1669v
- A E Repræsentant Skytteg. 4⁴ N
- A H Repræsentant Rantzausg. 37⁵ N
- Alfr. Repræsentant Dr. Abildgaards Allé 13³ V ☎ N 7812
- Arne Repræsentant Snorresg. 2² S ☎ Am. 7940
- Arthur Repræsentant Finsensv. 46C⁴ F ☎ Gh. 5628v
- Carl Repræsentant Skotterupg. 9⁵ L ☎ Tg. 5006
- Carlo Repræsentant Dalvangen 11 Brh. ☎ Bella 55
- C L C Repræsentant Øresundsv. 1² S ☎ Am. 5748x
- C P Repræsentant H C Ørsteds V. 33² V ☎ V 3329
- E C Repræsentant Ryesg. 14¹ N ☎ N1705y
- Ejnert Repræsentant Silkeborgg. 25² Ø ☎ Ø 7005y
- E Rehfeld Repræsentant Classensg. 46¹ Ø
- H E Repræsentant Peder Skrams G. 8⁵ K
- H V Repræsentant Schubertsv. 5² V
- Jens Repræsentant Lynette Allé 16¹ S
- Karl Repræsentant S-Allé 33⁸ Valby ☎ Vb. 2361
- Kay W Repræsentant Flensborgg. 20¹ V ☎ Eva 1274
- L Repræsentant Lundtofteg 103³ L ☎ Tg. 2737
- Martin Repræsentant Martinsv. 6⁸ V
- Poul Repræsentant Gustav Bangs G. 21¹ V
- Robert Repræsentant Knabstrupv. 41 Brh. ☎ Bella 564
- T H Bellman Repræsentant Blaamejsev. 20² L
- Th. A Repræsentant Chr. Richardts V. 2⁴ V ☎ N 1896x
- Viggo Repræsentant Bentzonsv. 16² F
- Vilh. Repræsentant Lyngby Hovedg. 34 Lyngby ☎ Lyngby 588
- B Restaurator N-Søgade 13⁴ K ☎ By 1365x
- C B Restaurator Studiestr. 32 K ☎ Cent. 10732 Bp. Rosenørns Allé 65² V ☎ N1351x
- Chr. Restaurator Nygade 6 K ☎ Cent. 1001 & 5039
- Chr. V fh. Restaurator Soldenfeldtsg. 1² V ☎ By 6781
- E Restauratrice Oehlenschlægersg. 1 V ☎ Cent. 14455
- H M Restaurator St. Peders Str. 34 K ☎ Cent. 7985 Bp. Lundbyesg. 14 V ☎ V 60y

Jacobsen Holger Restaurator Vesterbrog. 5 B V ☎ Cent. 7401 & 7478
- Jens Restaurator Frederiksdal Kro Lyngby ☎ Frederiksdal 5
- Jens Restaurator Fritjof Nansens Pl. 5 Ø ☎ Cent. 5771
- Ludvig Restaurator Reventlowsg. 14 V ☎ Cent. 9405
- N P Restaurator Valby Langg. 6 Valby ☎ Vb. 4! 0
- R Restauratrice Nyelandsv. 40 F ☎ Gh. 4537
- C Høffner Revisor Sundholmsv. 51² S ☎ Am. 6911v
- Einar Revisor Nikolaj Pl. 5⁴ K
- H V Revisor Bechgaardsv. 8⁸ Sø
- P Revisor Lindegaardsv. 50 Chalottl.
- Søren P Revisor Havneg. 13² K ☎ Cent. 11222
- Viggo Revisor V-Boulevard 7¹ V ☎ By 3543
- Carl Revisorassist. Østerbrog. 60⁴ Ø ☎ Ø 2730
- A P Sadelmagerm. (V Bonfils Eftf.) Svend Fleurons Alle 27 Søborg.
- H O Sagfører Frederiksborgg. 48² K ☎ By 721v.
- J E Sagfører Ny Vesterg. 17² K ☎ Cent. 5543 & By 8649 Bp. Peter Bangs V. 2³ F ☎ Gh. 1112v
- Poula Frue Sanglærerinde Hulgaardsv. 70 Brh. ☎ Gh. 4653
- A Sekretær Hollænderdybet 8A¹ S
- A Sekretær Vigerslev Allé 34³ Valby ☎ Vb. 348y
- Estrid Wätzold Frøken Sekretær Cand. jur. Bianco Lunos Allé 1² V ☎ V 355y
- Hans Jørgen Sekretær Næsbyholmv. 29 Brh. ☎ Bella 1121
- K Plesner Sekretær i Finm. Intendant Maglekildev. 5² V ☎ V 117x
- Ludvig Sekretær Lykkesborg Allé 25 Søborg
- Marino Sekretær Brostykkev. 155 Hvidovre Valby
- K N Skibsbygger St. Pauls G. 45² K
- A Skibsfører Rosenv. 12 Gjentofte ☎ Gjent. 963
- Chr. Skibsfører N-Frihavnsg. 61⁸ Ø ☎ Ø 4735y
- F M F Skibsfører Hvidkildev. 53 Brh. ☎ Gh. 3734v
- Harald Skibsfører Ryvej 22 Holte ☎ Holte 581
- C C Skoleinsp. Zionsv. 1 Sø
- Christian Skoleinsp. Magnoleav. 17 Valby ☎ Vb. 2391
- Folke Skoleinsp. Stengaards Allé 57 Lyngby
- P Skoleinsp. Cand. phil. Reykjaviksg. 4² S ☎ Am. 4983y
- Carl Skomagerm. Nørrebrog. 201 L ☎ Tg. 180x Bp. Havdrupv. 54 Brh. ☎ Bella 758
- Fr. Skomagerm. (Hellerup Skotøjsmagasin) Strandv. 90 Hell. ☎ Hell. 507 y
- H Skomagerm. Kildevældsg. 62 Sø ☎ Ryv. 1267
- H A Skomagerm. N-Farimagsg. 44 K ☎ By 1344y
- H V Skomagerm. Saltværksv. 133 Kastrup
- J P Skomagerm. N-Voldg. 38 K ☎ By2993y Bp. N-Søgade 9A⁵
- Jørgen Skomagerm. Selma Lagerløfs Allé 12 Søborg ☎ Søb. 155
- M fh. Skomagerm. Jagtv. 117¹ L ☎ Tg. 4606 y
- Michael Skomagerm. Stockholmsg. 43 Ø ☎ Ø 1266 Bp. Enghavev. 14² V
- R Skomagerm. Marstalsg. 16⁴ Ø ☎ Ø1321y
- Anton Skrædderm. Kjøbmagerg. 25, 27 K ☎ By 2448
- s Carl Skrædderforr., Akts., Falkoner Allé 13 F ☎ Gh. 839x
- Carl & Co. Skrædderforr. N-Farimagsg. 64 K ☎ Cent. 2259, 2264 & 2235
- F Skrædderm. Hauserg. 34¹ K ☎ By 852x
- Georg Skrædderm. Røsaag. 6³ S ☎ Am. 5330y.
- H Skrædderm. Saltværksv. 147 Kastrup ☎ Kastrup 107

Jacobsen H Skrædderm. Smaalandsg. 3 S ☎ Am. 3877y
- Karl A Skrædderm. V-Voldg. 83 V ☎ By 2193 y Bp. Svinget 26⁴ S ☎ Am. 2816
- M Skrædderm. Aalholmsv. 16⁸ Valby ☎ Vb. 2892
- M P Skrædderm. Otto Mallings G. 7¹ Sø
- Valdemar Skrædderm. Torveg. 30¹ K ☎ Am. 4456y
- Christel Holch Skuespillerinde Borgmester Jensens Allé 5¹ Ø
- Helvig Frue Skuespillerinde Vendersg. 6³ K
- Aage Ellegaard Slagterm. Gjentofteg. 68 Gjentofte ☎ Gjent. 703
- Adolf Slagterm. Gl. Kongev. 101 V ☎ Eva 1644
- C Slagterm. (Oluf Nord & Co.) Svanemøllev 20 Sø ☎ Ryv. 2565
- Carl Emil Slagterm. Pilestr. 37 K ☎ Cent. 2924
- Carl O Slagterm. Gl. Mønt 2 K ☎ Cent. 376
- H Slagterm. Fælledv. 16 N ☎ N 2532x Bp. Elmeg. 27⁸ N ☎ N 2516v
- V Slagterm. Philip Schous V. 21 F ☎ Gh. 6873 Bp. N Jespersens V. 2² F
- August Smedem. Gas- & Vandm. Pilestr. 52A K ☎ By 1569y Bp. Adelg. 94² K
- J Smedem. Vesterfælledv. 6 V ☎ V 497y
- J H Smedem. Rahbeks Allé 8¹ V
- Louis Smedem. Marstalsg. 24² Ø
- Martin Smedem. Vindingev. 6 Husum
- A C Snedkerm. Lyngbyv. 71 Sø ☎ Ryv. 3503
- C Alf. Snedkerm. Adelg. 90 K ☎ Palæ 215x
- C G V Snedkerm. Heinesg. 2² L
- Chr. F Snedkerm. Blytsv. 5⁸ F ☎ Gh. 1416 x
- Emil Snedkerm. Strandv. 153 Hell. ☎ Hell. 1650
- H P Snedkerm. I. Farimagsg. 10 Ø ☎ Ø4303y
- Marius Snedkerm. (Chr. Nielsens Eftf.) Teglgaardstr. 4⁸ K ☎ By 1041y
- S A Snedkerm. Ryesg. 108³ Ø
- Th. V Snedkerm. Sjællandsg. 41² N
- V Snedkerm. Frijsenborg Allé 70 Sø ☎ Ryv. 911y Bp. Havrev. 27 Brh.
- C S Wenzel Sognefoged Wergelands Allé 21 Søborg ☎ Søb. 213
- Carljohan Sognepræst v. Frihavns Kirke Willemoesg. 68 Ø ☎ Ø 861
- E R Speditør Lejtn. (B Bendtsen & Co.) P G Ramms Allé 15³ F ☎ Gh. 350v
- Wald. Stabsintendant R. DM. Enghavev. 63⁸ V ☎ V 6908v
- Ferd. Egholm fh. Stationsforst. R. Dronn. Olgas V. 5² F ☎ Gh. 3969x
- Emma Frøken Stenografilærerinde Frederiksborgg. 19⁴ K ☎ By 2819x
- Th. Stokkefabr. (Kbhvns Stokkefabrik) Schønbergsg. 7² V
- M C Sygeplejerske Mynstersv. 10³ V ☎ V 2057y
- C Sæbeuds. St. Kjelds G. 32 Sø ☎ Ryv. 3469 y
- F C Sølvsmed Ørnev. 46³ L ☎ Tg. 4470
- Emilie Bruun Enkefrue Taksatrice Ny Toldbodg. 27⁴ K ☎ Palæ 1327u
- Chr. Tandlæge Gl. Kongev. 133 V ☎ V7337 Bp. Kratholmsv. 7 Holte
- Johs. Tandlæge Jernbaneg. 4¹ V ☎ Cent. 3773
- Peter Tandlæge Vesterbrog. 19¹ V ☎ Eva 634
- Nora Frue Tandtekniker Borups Allé 217B² Brh. ☎ Gh. 187u
- Reinhardt Tandtekniker Nørrebrog. 36¹ N ☎ N 6078
- A Chr. Tapetserer & Dekorator Amagert. 10 K ☎ By 3623 Bp. Hillerødg. 109 Brh.
- Axel Tapetserer N-Farimagsg. 21 K ☎ Cent. 2883 Bp. N Farimagsgade 17⁴ K
- Hj. Tapetserer & Dekorator Schacksg. 6 K ☎ By 1783 y
- J V Tapetserer & Dekorator Møbelhdl. N-Voldg. 21 K ☎ By 2616v og Borups Allé 141⁸ L ☎ Gh. 5516x
- P W Tapetsererm. Kochsv. 35 V ☎ V9452y Bp. Valby Langg. 141¹ Valby
- Axel Teaterdirektør Borgmester Jensens Allé 5⁸ Ø ☎ Ø 6893

Jacobsen Jacob Teaterdirektør Borgmester Jensens Allé 5[1] Ø Ø 7283
- Otto Teaterdirektør Skuespiller Kochsv. 33[2] V V 4515
- Carlo Teatermaler Amalie Skrams Allé 20 Valby Vb. 1062
- O Muff Tegner Tagensv. 98[1] L Tg. 1039
- J J fh. Toldassistent Cort Adelers G. 9[1] K
- C P Trafikkontrolør v. Statsb. l. Kirkestr. 8[3] K hemmeligt Nr.
- Aage Translatør Otto Mallings G. 1[4] St Ryv. 2618v
- J Trikotagehdl. Fælledv. 9 N N 708x
- Jensine Trikotagehdl. Thorsg. 46 L Tg. 4445
- Johs. Træ- & Finérhdl. Lygten 55 L Bp. Søllerødg. 42[4] L Tg. 1571
  's J C Trælasthdl. Bernhard Bangs Allé 20 F Cent. 12708
- G V Typograf Brombærv. 12 Brh. Gh. 7366
- C kem. Tøjrensningsanst. Amalieg. 14 K Bp. Tingv. 30 A[4] S Am. 1370y
- Johs. Tømmerhdl. (E Hansen & Johs. Jacobsen) Strandv. 138 B[3] Hell. Hell. 3470
- Carl Tømrerm. Kirkegaardsv. 5[4] S Am. 245
- C Emil Tømrer Tibirkeg. 21[8] N N 4142y
- H C Tømrerm. Adolph Steens Allé 5[c] V N 4175v
- J Tømrerm. Adelg. 52[1] K Palæ 584 x
- J P Tømrerm. Landskronag. 78[3] St Ryv. 747 y
- Mads Tømrerm. Bygholmv. 11 Vanl. Damsø 248
- R Tømrerm. Prinsesse Charlottes G. 25[1] N
- Axel Urmager Herluf Trolles G. 9[5] K By 5260v
- C Urmager Amagerbrog. 209[1] S
- Hans Urmager Vesterbrog. 20 [Bb-2] V V 6365y
- Jacob Urmager Guldsmed Rolighedsv. 3 V N 2477v Bp. L I Brandes Allé 1[2] V
- Arnold Urtekr. Holbergsg. 12 K By 6446 Bp. Peder Skrams G. 1[4] K
- E A Urtekr. Heinesg. 14 L Tg. 1797v
- F Urtekr. Frederiksborgv. 42 L Tg. 1522x Bp. Sølvg. 34A[2] K
- Jenny Urtekr. Langelandsv. 35 F Gh. 320
- Niels Urtekr. Holbergsg. 6 K Cent. 5679 Bp. Tordenskjoldsg. 32[1] K
- Niels P Urtekr. Blaagaards Pl. 22 N N 1459u Bp. Nøjsomgedsv. 9[4] Ø
- Tage Urtekr. Brohusg. 13[8] N N 1165y
- Valdemar Urtekr. Frdbg. Allé 45 V Cent. 6444
- Villy Urtekr. Helgolandsg. 16 V Eva 2219
- L C aut. Vejer Søgaardsv. 3A Gjentofte Gjent. 1117
- [Vaskerier se Afd. VII Fag-Register]
- Gotfred Viceinsp. Hørsholmsg. 22 A[1] L
- O L Thune Viceprovst Dr. theol. R. st. Kannikestr. 2 K
- Charles Viktualiehdl. Frederiksborgg. 5 K Cent. 105 & By 4979 og Raadmandsg. 43, 45 L Tg. 4892 & Tg. 4893
- [Viktualiehandlere se till. Afd. VII Fag-Register]
- Carl Vinhdl. Østhaneg. 3 Ø Cent. 4072 & 3903 Bp. Trepilev. 3 Klpbg. Bell. 320
- Jacob Vinhdl. Niels W Gades G. 13[8] St Ryv. 2899
- L fh. Vinhdl. Tordenskjoldsg. 14[3] K By 1314x
- Jens P Vognmand Mosebakken 10 Holte Frederiksdal 90
- [Vognmænd se till. Afd. VII Fag-Register]
- L fh. Økonomiinsp. R. Tordenskjoldsg. 14[2] K
- Caspar fh. Ølhdl. Solgaarden 19[4] St Ryv. 1983y

Jacobsen Truelsen S B Vognmand Flytteforr. Malmmosev. 17 Holte Holte 1002

Jacobsgaard T K Repræsentant Polensg. 32[2] S
- K M statsaut. Revisor Lemnosv. 9[8] S Am. 8092

Jacobson Carl Johan Læge Finsensv. 37A[3] F Gh. 5023x
- Daniel Prof. Dr. med. Overlæge R. Kochsv. 21[1] V Cent. 5116 (12-1)

Jacobsson G A Oversætter Rosenborgg. 10[2] K
- F Skrædderm. Peder Skrams G. 6[2] K By 1086x

Jacoby [Se endv. Jacobi]
- EH Enkefrue Cort Adelers G. 5[2] K By 7618
- M Frøken st. Kongensg. 106[2] K Palæ 2241
- M L Gross. Smøreksp. Frm. Amalieg. 41 K Cent. 353
- Th. Gross. M S H. R. (M L Jacoby) Amalieg. 41[1] K
- Aage Overretssagf. Nørreg. 2 K Cent. 4780 Bp. Lundsg. 9[4] Ø Ø 4085v

Jacobæus H Byretsdommer R. Holmegaardsv. 11 Charlottl. Ordr. 2043
- H W Direktør Brede Lyngby Lyngby 506
- H Emil fh. Dommer R. D M. Margrethev. 6 Hell. Hell. 442y
- P Forfatter Amalie Skrams Allé 6[1] Valby
- Aa. C Lektor Cand. theol. & mag. Vagtelv. 54B F
- O R Repræsentant Blaagaardsg. 15A[2] N N 4753y

Jacubowitz Sally Forretningsf. Jagtv. 200[1] St Ø 6472
- A Gross. Kjøbmagerg. 3 K Cent. 14219 Bp. Bramsv. 2 Charlottl. Ordr. 1813
- Isak Gross. Høyrups Allé 11 Hell. Hell. 2296
- Michael Gross. Jægersborg Allé 16[8] Charlottl. Ordr. 2667
- Moses Gross. Enighedsv. 10 Charlottl. Ordr. 2235
- S Prokurist Jægersborg Allé 16 Charlottl.
- J & I Schneidermann Skrædderforr. Kompagnistr. 7 K By 5074x

Jaculi Charlotte Frue Kjolesalon Marskensg. 8[1] Ø Ø 3741y

Jaeger Karl Optiker Madvigs Allé 7[2] V Eva 1107

Jaffe S Snedkerm. Ravnsb. Tværg. 4[Bb] N N 4487y

Jafner Louis Skotøjshdl. Godthaabsv. 32A F Gh. 1506v

Jagd Johs. Bestyrer Leifsg. 13[2] S Am. 1791x
- Helene Enke e. Kapt. Heklas Allé 5 S
- Ulla Frue Strandv. 167[3] Hell. Hell. 3817
- Niels Ingeniør Forchhammersv. 1[8] V Eva 633
- Knud Kapt. i Fodf. Gross. (Paritz Gottschalk's Eftf.) Strandv. 167[3] Hell.
- Vilh. Prokurist Chr. Winthers V. 14 Lyngby Lyngby 133
- & Nielsen Tinvarefabr. Blaagaardsg. 36 N N 5288
- P Tinvarefabr. (Jagd & Nielsen) Carlsg. 8[1] S

Jagerup Chr. Aa. Bogholder Halfdansg. 39[8] S

Jagt Agnes Frue Fuglebakkev. 105[8] L Tg. 693x
- J A Kapt. Direktør f. Livsforsikringss. Danebroge Ahlmanns Allé 2[3] Hell. Hell. 1132

Jagt- & Fiskerimagasinet ved Herman Nielsen & Ludvig Svendsen Studiestr. 48 V Cent. 12648

Jagtborg, Akts., Smør- & Ostehdl. Jagtv. 45 L Tg. 3775

Jagtforening, Dansk, Kontor: Amagert. 5 K By 7457 se Afd. V Real-Register

Jagtvejens Kødbors v. H C Andreasen Jagtv. 111 L Tg. 2213
- Maskinsnedkeri & Billedskæreri, Akts., Jagtv. 4 L Cent. 12198
- Ostelager, Akts., Jagtv. 131 N Tg. 206
- Sæbefabrikker ved C Schlichting & Co.'s Eftf., L Sick Glentev. 49 & 51 L Cent. 1410

Jahn S J Bogholder Blaagaardsg. 29A[1] N
- Anton Gross. Vesterport V Cent. 11028 Bp. Frdbg. Allé 19B[c] V V 4824
- C Gross. Agenturforr. Ullerupg. 5[8] V
- Peter N Gross. N-Farimagsg. 44[3] K By 7120
- W Kateket Klokker v. St. Petri tyske Kirke Larslejsstr. 7 K
- E A Lærerinde Nørre Allé 9[2] N
- C J Maskinmester Emdrupgaardsv. 14 L Søb. 715
- Otto Tandlæge Hauser Pl. 14[2] K Cent. 6539 (10-3, Mand. Onsd. & Fred. 6-7) og Nørrebrog. 180A[e] L
- K Translatør Vendersg. 29[3] K Cent. 15295
- Aage Vognmand Edisonsv. 9[4] V

Jahncke Alexius Ingeniør Cand. polyt. Manøg. 2[3] St Ryv. 10y

Jahnke Marie Enke e. Gross. Thorvaldsensv. 21[1] V N 2321x
- C Manufakturhdl. Godthaabsv. 19 F Gh. 1541x Bp. Godthaabsv. 16[3] F Gh. 1649y
- Rob. Revisor Holmbladsvænge 12[1] S Am. 5746x

Jahns Axel Bogbinderm. (Ph. Hansen & Co.) Tranev. 2[1] L
- Aage Fabrikant (Dansk-Engelsk Vulkaniseringsanstalt) Adelg. 6[2] K
- P H Slagterm. Vodroffsv. 24 V V 1380x

Jahnsen [Se endv. Jansen]
- Kai Bankkasserer Kildeskovsv. 41 Gjentofte Gjent. 1054
- Frederik Ingeniør Cand. polyt. Vodroffslund 1[4] V Eva 1001
- L Ingeniør Lange-Müllers G. 21[3] St Ryv. 3178y
- E Frue Klkollektrice Jakob Dannefærds V. 9[2] V hemmeligt Nr.
- L Malerm. Henrik Ibsens V. 32[1] V V 9589u
- R L B Maskinkonstrukt. Henrik Ibsens V 46[1] V V 156x
- S Jæhnigen Musik- & Sanglærerinde Smalleg. 46[3] F Gh. 4450
- R J R Repræsentant Molbechsv. 2[4] Valby
- L Klubien Ritmester R. Niels Ebbesens V. 23[3] V V 5147 y
- A Slagterm. Schacksg. 12 K By 6135 Bp. Strandboulevarden 112 Ø Ø 4336y
- **Jahnsen & Co.'s Eftf.** Sørgemagasin Kong. Nyt. 21[S-1 og 2] K Cent. 428 Efter Kl. 6 Ø 2755v Postkonto 25360

Jakka-Companiet v. N Juncker Vesterbrog. 124 V Eva 1242

Jakobsen [Se endv. Jacobsen]
- P Anlægsgartner Prinsesse Alexandrines Allé 12[2] Charlottl.
- Karlo Assurandør Dalgas Allé 20 Valby Vb. 766y
- Hans Bagerm. Bellmansg. 10 St Ryv. 2726x
- F Bogholder Magdalonev. 25[8] L Tg. 2515
- N Erslev Bogholder Vulkang. 11[1] L Tg. 1113y
- S Brændselsforr. Bystævnet Husum Bella 479
- B Buntmager Willemoesg. 37 Ø Cent. 11043
- Henry Buntmager H C Ørsteds V. 19B V Eva 2104
- J Lund fh. By- og Herredsfuldm. Frølichsv. 12 Klpbg. Ordr. 1753
- Anna Cand. pharm. Ved Klosteret 17[2] St Ryv. 2178y
- J Cand. pharm. Ny Kongensg. 21 Sb.[1] V By 5304y
- K K Cand. mag. Forhaabningsh. Allé 26[1] V
- [Cigarhandlere se Afd. VII Fag-Register].
- Aage Cyklehdl. Vigerslev Allé 112 Valby Vb. 2599
- R Driftsingeniør Cand. polyt. Zionsv. 5 St Ryv. 3228
- Frederikke Enke e. Ejendomshdl. Niels Finsens Allé 27 Søborg Søb. 318
- Sofie Enkefrue Vesterbrog. 135[1] V V 80y
- L K V Fabrikant Fredericiag. 82[8] K
- N Møller Fabrikant Østerg. 22[2] K By 8722 & By 1153x
- A E Farvehdl. (Bella, Farve- & Tapethdl.) Frederikssundsv. 316[2] Husum
- E Formand f. Søfyrbødernes Forb. P G Ramms Allé 1[2] F Gh. 1206y
- J P Forretningsf. Strandboulevarden 35[1] Ø Ø 7117
- V T Forretningsf. Haraldsg. 62[8] St
- Petrea Forstanderinde f. Optagelseshjem Peter Bangs V. 82 F Cent. 13734
- Aage Forvalter Finsensv. 75[2] F
- Marie Frøken Kronprinsesseg. 52[1] K Palæ 291x
- 's Anna Eftf. Johanne Kjertman Fæsteforr. Nansensg. 3 K Cent. 669
- G J Førstelærer Taarbæk Strandv. 59A Klpbg. Bell. 318
- J H fh. Førstelærer Borups Allé 188[1] Brh.

Jakobsen Gert Gaardejer Maglebylille Kastrup Kastrup 320
- Knud Gas- & Vandm. (Carl Chr. Jacobsen & Søn) Oehlenschlægersg. 34¹ V
- C P Gross. Gjentofteg. 68 Gjentofte Gjent. 662
- Jakob Gross. (Jakob Jakobsen & Co.) Liljev. 1 Gjentofte Gjent. 1389
- **Jakob Jakobsen & Co.** Gross. Nytorv 7 K Cent. 10248 Telegramadr. „Spray"
- M Gross. Njalsg. 51² S Am. 5739y
- Chr. Hovedbogholder Mariendalsv. 75² F Gh. 7084
- P J Husejer Hannoverg. 1¹ S Am. 884y
- Jørgen Hørkr. S-Allé 23 Valby
- Anders Ingeniør Cand. polyt. Sæbyg. 1² Sø Ryv. 867 y
- Axel Kommunelærer Lyngby Hovedg. 64 Lyngby
- L Kommunelærerinde Vedbæk
- Rasmus Kommunelærer Tuxensv. 17¹ Brh.
- Rigmor Kommunelærerinde Frederiksv. 62¹ F
- Chr. Konditor Steng. 28² N
- Janus Konditor Aaboulevard 12 N Cent. 10838
- Chr. Konfekturehdl. Griffenfeldtsg. 35 N N 6390
- Jakob Konsulent Amagerbrog. 29 A¹ S Am 6730
- A C Lagerchef Tordenskjoldsg. 22² K By 76v
- C B Læderhdl. (Amager Læderhdl.) Sommerstedg. 16⁴ V V 2909v
- Kaj Wendelbo Lærer v. d. kgl. Døvstummeinst. Toftev. Holte
- Paula Frue Manufakturhdl. Nansensg. 62 K By 1456y
- Helge Maskinfabr. Gullandsg. 24 S Am. 4641 Bp. Holmbladsg. 7² S
- Aksel Maskinmester Krügersg. 6¹ N N 4376 y
- Emil Maskinsætter (Emil Jakobsen & Co.) Kongstedv. 1⁸ Vanl. Damsø 2058
- Emil & Co. Maskinsætteri Peder Hvitfeldts Str. 3 K By 7345
- A Naturaliehdl. Frederiksborgg. 5 K By 2151y Postkonto 2094 Bp. Hauserg. 13⁴ K
- N P Ostehdl. Mynstersv. 15² V
- A Overpakmester Vesterbrog. 98² V V 6406y
- Jakob Overretssagf. Raadhuspl. 59 V Cent. 3258, 3259 & 4908 (9-3) Bp. Virum Vandv. 38 Lyngby Frederiksdal 60
- K L Restaurator Istedg. 4¹ V
- Sophus Sadelmagerm. Rørholmsg. 1³ K By 1303 y
- Jens Møller Skomagerm. Marstalsg. 29⁸ Ø
- L P Skomagerm. Østbaneg. 111⁸ Ø
- A Skotøjsfabr. Aaboulevard 43 V Bp. Kapelv. 50¹ N N 1394x
- Chr. Skotøjsfabr. Horsebakken 13¹ L
- Chr. & M Lindhe Skotøjsfabr. Husumg. 14 L Tg. 2982y
- A Skotøjshdl. (Russia) Hyskenstr. 3 K
- Axel Skrædderm. S-Boulevard 66ᵉ V V 5912y
- D K Skrædderm. Baggesensg. 19 N
- Brødr. N & H Slagterm. Nørrebrog. 232 L Tg. 4155
- Niels Slagterm. Slangerupg. 32 C¹ L
- H J Snedkerm. Paa Blegdammen 5 Ø N 1852x Bp. Bogholder Allé 78¹ Vanl.
- L H Snedkerm. Lindebugten 60⁸ Valby Vb. 2832
- L M Stabsofficiant Krsthvns Voldg. Skydeskolen K
- B Ingemann Urtekr. Jagtv. 106 L N 7234
- H P Urtekr. N-Fasanv. 241 L Tg. 442

Jalk L E K Præst Kapellan v. St. Lukas Kirke Nyelandsv. 2 B² F Gh. 6517
- Axel Vekselerer Ved Linden 9⁵ S Am. 6104

Jallit Hans Gross. Østerg. 14 K Cent. 12045 Bp. N-Fasanv. 33B² F Cent. 9981

Jalmer Carl E Inspektør N-Frihavnsg. 102¹ Ø Ø 3132

James-Petersen A Forretningsf. fh. Gross. Allég. 29⁴ F Gh. 6487

Janager E G Arkitekt Amagerbrog. 125⁴ S Am. 7808

Jancovitz de Radoznya B elektr. Install. Howitzv. 61³ F Gh. 2003
- de Radoznya A Frøken Korrespondent Humlebækg. 8³ L Tg. 4537

Jancovitz-Lundgren M Enkefrue st. Kongensg. 64³ K Palæ 2335

Jancovius Hans Afdelingschef Jagtv. 185³ Sø Ryv. 1993

Jandrup Laurits Direktør Willemoesg. 22¹ Ø Cent. 3705

Janecke G Bankier Slotsholmsg. 16 K Cent. 15173

Janensky Mathilde Frøken Buntmagerforr. st. Kongensg. 68 K Palæ 2618
- H Cyklehdl. Gas- & Vandm. Fredericiag. 28 K Cent. 14533

Janholm Alfred Bogtrykker Vesterbrog. 60 V Eva 1979
- Brødr. H & J Mekanikere Frederiksborgv. 12 L Tg. 455

Janild Axel E Bogholder Revisor Ravnsb. Tværg. 4¹ N N 5785

Jankjær Henry & Hertha Tandlæger Borups Allé 7 L Gh. 3805y Bp. Sortedamsdoss. 29⁸ N N 1291v

Jankovic Marko Cigarhdl. Musiker Ahornsg. 14 N N 3698x

Janlø Svend Speditør Amalieg. 33 K Cent. 6584 Bp. Willemoesg. 42⁸ Ø Ø 8786

Janner Oswald Bogbinderm. Rørholmsg. 14⁸ K By 387 x

Janniche Ellen Frue Mariendalsv. 34 B F Gh. 401x
- V T Fuldm. Ø-Søgade 30² K By 2998x
- C E Repræsentant Kirsteinsg. 7¹ Ø
- Axel Urmager Skinderg. 44 K By 3550 Bp. Nørreg. 4³ K By 1504x

Janning R Pakkassefabr. (Sundby Pakkassefabrik) Elbag. 11¹ S Am. 8309y

Jannov A Assist. i Privatb. Strandboulevarden 97³ Ø Ø 897v

Jans Børge Lind Boghdl. (Holger Würtz' Eftf.) Torben Oxes Allé 4 S Am. 923x
- A C Bogholder Øresundsv. 48¹ S
- Ingolf Bogholder Julius Valentiners V. 20⁴ F
- P Ejendomsmægler Kattesund 12³ K By 2589
- B M Ingeniør Badstuevælen 3 Dragør Dragør 185
- A Klkollektrice Ny By 3 Dragør
- H Købmand Strandg 30 Dragør Dragør 8
- N Lods Strandstr. Dragør
- J Restaurator Frdbg. Allé 58 V V 4896
- Svend Restaurator Ny Toldbodg. 15 K Cent. 13817
- Peter Skibsfører Torben Oxes Allé 4 S Am. 923y
- Knud Translatør Cand. phil. Jernbane Allé 72A Vanl. Damsø 1967
- A B Viktualiehdlske (A B Jans & E M Bothmann) Aarhusg. 79⁸ Ø

Jansen [Se endv. Jahnsen, Janssen, Jansson, Jantzen]
- 's B Eftf., C Jansen Antikvitetshdl. Nybrog. 8 K By 7741
- **Jansen & Co.** Assurance- og Havariforretning Amalieg. 33 K Cent. 90 & 9014
- Margrethe Børnehaveleder V A Borgens V. 10⁸ V V 5429x
- J H Dampskibsf. Bymandsg. 1 Dragør Dragør 123
- Martin Direktør R. Strandv. 191³ Hell. Hell. 2000
- M J Drejerm. Jens Eyberts Pl. 1 Dragør
- Ernst Ekspedient Hollænderdybet 24⁵ S Am. 6850
- C Enkefrue Pile Allé 49¹ F V 1227x
- Christine Enke e. Vinhdl. Sortedamsdoss. 59B¹ Ø N 3801 v
- Hilda Enke e. Kontorchef Tordenskjoldsg. 3³ K By 5582x
- Karen Enke e. Købmand Bülowsv. 44⁸ V

Jansen Petrea Enke e. Litograf, Holck Winterfeldts Allé 3 Hell. Hell. 905
- J Fragtmand Vognmand Vestgrønningen Dragør Dragør 108
- Thora Frue Ø-Voldg. 12A¹ K Palæ 1988y
- Astrid Frøken Holmegaardsv. 42 Charlottl. Ordr. 2826
- Ellen Frøken Lundsg. 10¹ Ø Ø 6026
- Jacob Fuldm. i Telegrafdir. Svinget 7⁴ S Am. 1322v
- Chrilles fh. Gaardejer R. st. Magleby
- C Z Gaardejer Vestgrønningen Dragør
- E O Gaardejer Sognefoged st. Magleby Dragør 482
- Tønnes Gaardejer Backersv. S Am. 421
- Z Gaardejer Kirkevejen Dragør Dragør 38
- B Gartner Høgsbrov. Kastrup Kastrup 450
- Aage Gross. st. Kongensg. 60 K Cent. 9702 Bp. Kastelsv. 23⁴ Ø
- **Brødr. Jansen** Gross. Benzin- & Petroleumsimport st. Kongensg. 55 K Cent. 7566 & 7567 Telegramadr „Benzinjansen" Lager Syrefabriksv. Kastrup 83
- Christian Gross. Thurøvej 9¹ F Gh. 1863v
- Herm. G Gross. (Brødr. Jansen) Acaciav. 1 V V 4890
- O P Gross. Amagerbrog. 170² S Am. 797
- Marie Gymnastiklærerinde Jagtv. 229ᵉ Sø
- F fh. Handskefabr. Blaagaardsg. 27¹ N N 793
- P O Husejer Strandv. 138A¹ Hell. Hell. 1686y
- H B Ingeniør Østerbrog. 17³ Ø
- Holger Ingeniør Cand. polyt. Gaasebæksv. 4⁸ Valby
- C Kommunelærer Rodosv. 21¹ S Am. 5799
- I A Kommunelærerinde Livjægerg. 37³ Ø Ø 545x
- Viggo A Konfekturehdl. Bülowsv. 44 V N 5151
- Vald. Kulhdl. Skøjtev. 52 Kastrup Kastrup 255
- Hans Læge Dr. med. Østerbrog. 60 Ø Ø 1260 (2—3 undt. Lørd.) Bp. Bispebjergv. Bispebjærg Hosp. L Tg. 1186
- J Edv. Prokurist Ejgaardsv. 30 Charlottl. Ordr. 2504
- Edwin Radioforhdl. (Rosenborg Radio) Chr. d 2. Alle 2 S
- Hans K Repræsentant Jagtv. 21¹ L Tg. 2227u
- J P H Repræsentant Schimmelmannsv. 17 Klpbg. Ordr. 3179
- J J Sadelmagerm. Absalonsg. 46 V V 5048v
- Poul Sekretær Bredg. 4⁵ K Palæ 3712
- Jul. Smedem. Stefansg. 73 L Tg. 2214
- Martin Spejlglasfabr. Meinungsg. 14 N Bp. Heimdalsg. 34⁴ L
- Elise Sygeplejerske Niels Ebbesens V. 24¹ V V 5044x
- Anna Translatrice Overg. o. V. 104⁸ K
- Joh. & Co.'s Eftf. Vinhdl. Herluf Trolles G. 23 K Cent. 3301 & 3321

Janson Chr. Assist. i Finm. Callisensv. 14³ Hell.
- Jack Neumann Gross. Sortedamsdoss. 79² Ø Ø 5671

Janssen [Se endv. Jansen]
- F Lorange Bankkasserer Taarbæk Strandv. 90 Klpbg. Bell. 293
- H C Direktør Nygaardsv. 35¹ Sø
- J Enkefrue N J Fjords Alle 7² V N 2897x
- A Lorange Frue Fred. d. 6. Allé 6¹ F Gh. 1673y
- Chr. Gross. (Chr. Janssen & Co.) Alhambrav. 1² V V 4257
- Chr. & Co. Gross. Gasværksv. 15 V Cent. 3798 & V 8598
- G Gross. Strandboulevarden 110² Ø Ø 894y
- Naja Frøken fh. Inspektrice Sortedamsdoss. 85⁸ Ø Ø 2087x
- Ingeborg Luplau Enkefrue Kunstmalerinde Ny Østerg. 9² K Cent. 12561
- C Luplau Mag. scient. Dronn. Olgas V. 25 F Gh. 2366
- Gerda Overassist. Thorvaldsensv. 15³ V

Janssen Marie Frue Pianistinde Frederiksborgg. 42⁵ K ☎ By 7951
- Tage Prokurist Gl. Kongev. 172¹ V ☎ Eva 625
- Ch. Krogh Urtekr. Strandboulevarden 72 Ø ☎ Ø 1233

Jansson Henry Gross. Nygaardsv. 3 A¹ Sø ☎ Ryv. 1973
- H Hdlsgartner Rudersdalsv. 19 Holte ☎ Holte 86
- H Murerm. Østerbrog. 116² Ø ☎ Ø 432
- C F Skotøjsfabr. Tornskadestien 2⁸ L
- V Urtekr. Polensg. 23 S ☎ Am. 5923

Jansø Marius Kommunelærer Colbjørnsensg. 8¹ V ☎ V 3847

Jantoft Chr. Gross. Gl. Kongev. 150¹ V ☎ Eva 1453

Jantsen R Jernhdl. Saxog. 14 V

Jantzen [Se endv. Jansen]
- H Bülow Bankfuldm. N J Fjords Allé 2³ V ☎ N 2081y
- C L Cand. mag. S-Boulevard 124⁴ V
- Magnus Cand. jur. Chrstholms Parallelv. 4 Klpbg. ☎ Ordr. 840
- Marx Cand. pharm. Angelg. 11⁸ V
- H Direktør I. Ryesg. 24 N ☎ N 2238x
- Ebba Enke e. Stabsintendant Kultorvet 10¹ K ☎ By 3530
- Elna Enkefrue Maltegaardsv. 11 Gjentofte ☎ Gjent. 201
- Emilie Enkepastorinde Haveselskabetsv. 1 B¹ V ☎ V 1985x
- Margrethe Enke e. Overretssagf. Foraarsv. 36 Charlottl. ☎ Ordr. 399
- Frederikke Frue Carit Etlars V. 12⁸ V
- E Frøken Aaboulevard 16³ N
- Aa Thal Frøken Strandboulevarden 14⁴ Ø ☎ Ø 3410x
- P Hein fh. Fuldm. Ulrik Birchs Allé 42 S ☎ Am. 2742
- C F Ingeniør u. Stadsing. Dir. Prinsesse Alexandrines Allé 15 Charlottl. ☎ Ordr. 988
- Johanne Kommunelærerinde S-Boulevard 124⁴ V ☎ V 9428 x
- C Kontorchef Enighedsv. 10² Charlottl. ☎ Ordr. 3273
- Waldemar Kul-&Brændehdl. (H W Ravnkilde's Eftf.) Møllcg. 34² N ☎ N 3141v
- J W Oberstløjtn. R. DM. Ermelunlundsv. 127 Gjentofte ☎ Gjent. 1446
- Erling Revisor Kirkebakken 12 Gjentofte ☎ Gjent. 841
- M V J Vaskeri Rantzausg. 16 N
- Sv. Vekselerer (U G Jantzen) Chrstholms Tværv. 13 Klpbg. ☎ Ordr. 86
- U G Vekselerer Frm. Gammeltorv 16 K ☎ Cent 4623

Jantzen Holst & Co. Cigarfabr. Byglandsg. 1 S ☎ Am. 4145

Janus J K Toldkontrolør Amagerfælledv. 7⁸ S ☎ Am. 1038y

Jappe Leon Afdelingschef Telemarksg. 2⁴ S
- Abdon fh. Bankbestyrer Bavnehøj Allé 5⁴ V ☎ V 2027 x
- C C Disponent Fred. d. 6. Allé 3⁴ F ☎ Gh. 1909y
- A & C Frøkner Hellerupv. 29 ☎ Hell. 3096
- C H Maskinfabr. (Kbhvns Sprøjtefabrik) Kronprinsesse Sofies V. 19² F ☎ Gh. 314y
- Kay Koed Prokurist Carit Etlars V. 13² V ☎ Eva 1368
- J C Repræsentant Hellerupv. 73² Hell. ☎ Hell. 4387
- S A K Repræsentant Østerdalsg. 2¹ S ☎ Am. 1597y
- F T fh. Smedem. Fred. d. 7. G. 20 N

Jaque Th. Pianostemmer Prinsesse Charlottes G. 7² N ☎ N 3780y

Jarbøl H P Kommunelærer Solgaarden 36⁴ Sø ☎ Ryv. 3243y

Jard Louis Kapt. i Fodf. Gross. Kochsv. 33¹ V ☎ V 4941
- Ada Sæbehdl. Classensg. 40 Ø ☎ Ø 3543 v

Jardenfeldt K A Kørelærer Prokurist Ved Klosteret 23² Sø ☎ Cent. 1857

Jarding Johs. P Gross. (Jacob Trier's Eftf.) Sundholmsv. 43⁴ S ☎ Am. 586x

Jarfelt Carlo Afdelingsleder Holmbladsg. 48⁴ S
- Th. Malerm. Yrsav. 21² F ☎ Gh. 3823 x

Jark A C Bogholder i Finm. Lyngby Hovedg. 34 Lyngby

Jarkov & Co. Gross. Reverdilsg. 10 V ☎ Eva 1594
- H Chr. Gross. (Jarkov & Co.) Dalgas Allé 24² Valby

Jarl C F Ingeniør Fabrikant M. I. K. DM. (Øresunds chemiske Fabr.) A L Drewsens V. 2 Ø ☎ Cent. 8252
- Jens J Ingeniør Cand. polyt. Tranevænget 6¹ Hell. ☎ Hell. 4141

Jarlbæk Fr. Assist. Løvstr. 14¹ K

Jarler's Antikvariat Bredg. 24 K ☎ Cent. 8851
- Martin Boghdl. (Jarler's Antikvariat) Dr. Priemes V. 6⁴ V ☎ V 3640
- Egil Boghdlmedhj. Dr. Priemes V. 6⁴ V

Jarlfred Charles elektr. Install. Mansasv. 19 Valby ☎ Vb. 2873

Jarlholm C Herman Salgschef Raadvadsv. 139¹ L ☎ Søb. 1103

Jarlhøj Svend Urmager Kronprinsesseg. 17 K ☎ Palæ 3063 Bp. Kronprinsesseg. 44 Bb.3 K

Jarlsborg H O elektr. Install. Clarasv. 9⁸ Charlottl. ☎ Ordr. 1271

Jarlsby
- **Svend Jarlsby** Ingeniør Radioforhdl. Gothersg. 12 K ☎ Cent. 12136 & Palæ 136 Bp. Arendalsg. 11³ Ø ☎ Ø 8336

Jarlshøi J V Driftsinsp. Løjtn. Svanemøllev. 59 Hell. ☎ Hell. 1410

Jarlstrup A Chr. Arkitekt Kattesund 2² K ☎ Palæ 468
- I P Tømrerm. Entreprenør Studiestr. 16² K ☎ Palæ 2794x

Jarlø K M elektr. Install. Nørrebrog. 74¹ N ☎ N 7245
- Kai Hovedkasserer Greve Allé 17 Hvidovre Valby

Jarløv Vagn Assist. Ribeg. 18⁴ Ø ☎ Ø 918 u
- Dagny Kommunelærerinde Biskop Krags Vænge 4⁴ Sø ☎ Ryv. 3998x
- Ejnar Læge Dr. med. Bredg. 3 K ☎ Cent. 13178 (Mand., Onsd., Fred. 1½-2½) Postkonto 3467 Bp. Steenstrups Allé 17⁴ V ☎ N 4042

Jarmer's Bogtrykkeri N-Søgade 35 K ☎ Cent. 10801
- P Fabrikant (Foren. Bustefabr.) Amagerbrog. 53⁴ S
- H J P Kapt. i Fodf. R. Falkoner Allé 77² F ☎ Gh. 1834
- F V Maskinsætter St. Peders Str. 29 K ☎ Palæ 1394
- Johs. Oberst Lykkev. 12 Charlottl. ☎ Ordr. 2798
- **F V Jarmer's Eftf.** Papirvarefabr. Gl. Kongev. 33 V ☎ Cent. 15117 Postkonto 22017
  Se Nordisk Papirvarefabrik
- G Vicesko'einsp. Cand. theol. Joakim Larsens V. 2⁸ F ☎ Gh. 2864

Jarmild C Skiltemaler H C Ørsteds V. 49A⁸ V ☎ N 1680

Jarming J A Bestyrer Lyngbyv. 54³ Sø ☎ Ryv. 1809x

Jarmon Richard Afdelingschef Turesensg. 33¹ K ☎ hemmeligt Nr.
- Chr. Gross. (Christian Jarmon & Sønner) Westend 10¹ V
- Christian & Sønner Gross. Westend 10 V ☎ Cent. 8872

Jarmund & Co. Cigarhdl. S-Frihavnsv. 1 Ø ☎ Palæ 3015
- Chr. Gross. (Jarmund & Co.) Ø-Farimagsg. 6² Ø

Jarn Olaf Kontorchef v. Værgeraadet i Kbhvn. Cand. jur. St Annæg. 24 A¹ K ☎ Am. 1638x

Jarnbo Dounall Kasserer Guldbergsg. 111³ N ☎ N 3203v

Jarne Ove Direktør N J Fjords Allé 6² V ☎ N 4831 y

Jarner Hakon Arkitekt Fabrikinsp. FM. Tordenskjoldsg 32³ K ☎ Cent. 9728
- E Frue Poppel Allé 14 Holte ☎ Holte 1040
- Knud Overretssagf. Skinderg. 43 K ☎ Cent. 13537 Bp. Chrstholms Parkv. 16 Klpbg. ☎ Ordr. 334
- Karen Frue Translatrice Chrstholms Parkv. 16 Klpbg.

Jarnes V E Revisor Gl. Kongev. 78⁸ V ☎ Cent. 7826

Jarnfeldt Agnes Enkefrue Classensg. 45³ Ø ☎ Ø 366v

Jarnholt E Th. Assist. Istedg. 61¹ V ☎ V 8472
- E H M Rodemester Hesseløg. 4² Sø ☎ Ryv. 1286

Jarning Viggo Konditor V-Voldg 7, 9 V ☎ Cent. 9342 og Under Elmene 13 S ☎ Am. 1920

Jarnit O Dam Urtekr. Dybbølsg. 26 V ☎ V 5310v

Jarnov Axel Blomsterhdl. Frederiksborgg. 21 K ☎ Cent. 2496 & By 3248 Bp. St. Pauls G. 72⁴ K
- Ingeborg Enke e. Kontorchef Østerbrog. 118² Ø ☎ Ø 6309

Jarnow E Enkefrue Halmt. 4¹ V ☎ Eva 1420

Jarnum Carl Assuranceforr. Hobrog. 10³ Ø ☎ Ø 1938v
- Frede Repræsentant C T Barfoeds V. 1⁴ F

Jarris A Frue Jagtvej 197³ Sø ☎ Ryv. 2799y
- S Rigsdagsstenograf St. Kjelds G. 8² Sø ☎ Ryv. 26

Jarset Jens Læderhdl. Sagasv. 4⁸ V ☎ V 4750

Jart P U Værkfører Ny Carlsberg V. 13¹ V

Jarving Oskar Maskinmester Andreas Bjørns G. 11³ K

Jarvis A Ingeniør Vejlesov. 23 Holte ☎ Holte 168

Jaschtschik Timofei Urtekr. N-Fasanv. 114 F ☎ Gh. 982 y

Jason ved Juhl, Hansen & Juhl Møntcrg. 21 K ☎ Cent. 3873

Jaster P Gross. Viggo Rothes V. 38 Charlottl. ☎ Hell. 2734
- Peter, Akts., Klude en gros Dannebrogsg. 29 V ☎ Cent. 13099

Jastrau Gudrun Frøken Cort Adelers G. 12³ K
- Viggo Inspektør R. Cort Adelers G. 12³ K ☎ By 1812v
- Anna Frue Klkollektrice Grenaag. 10⁸ Ø ☎ Ø 3624 x

Java-Brænderiet Værnedamsvej 9, Akts., Værnedamsv. 9 V ☎ Cent. 10289

Javabrænderiet, Akts., Nørrebrog. 183 L ☎ Tg. 655

Java Importen v. Emly Nielsen Kaffehdl. Hammerichsg. 4 V ☎ By 3767

Javakilden, Akts., Kaffehdl. Frederikssundsv. 15 L ☎ Tg. 191x

Java-Kompagniet v. H J Hansen S-Boulevard 79 V ☎ V 9837

Java-Magasinet ved Olga Andersen Kaffehdl. Henrik Rungs G. 21 N ☎ N 286

Javamagasinet v. Emanuel Petersen Kaffehdl. Valby Langg. 82 Valby ☎ Vb. 939y
- v. Henning Madsen Kronprinsesseg. 66 K ☎ Palæ 1078

Java Møllen ved Fritz Frederiksen Vesterbrog. 125 V ☎ V 9772

Javanesisk Kaffeimport ved Gunnar Davidsen Aaboulevard 58 N ☎ Cent. 9341

Java Plantagen ved M Winding Istedg. 97 V ☎ Eva 546 & Eva 547

Jaworski Casimir Præst Nørrebrog. 27 Bb.⁴ N ☎ N 570x

Jeanne ved Christiane Jensen Modeforr. st. Kongensg. 46 K ☎ Palæ 367x

Jeberg S A Maskinmester Flinterenden 6⁸ S ☎ Am. 6839v

Jedig Ingeborg Frue Fodpleje Hovedvagtsg. 2² K ☎ Palæ 1625y

Jefsen Hans Kontorchef Hartmannsv. 67 Charlottl. ☎ Hell. 2788
- Aa. Murerm. Gyldenlundsv. 2 Charlottl. ☎ Ordr. 2251

Jegsen Jørgen Repræsentant Tietgensg 72³ V

Jegstrup Johs. Kaptajnløjtn. Svanholmsv. 18¹ V ☎ V 6159x

Jehander Hulda Frue Stockholmsg. 13¹ Ø ☎ Ø 4680u

Jeitter Fr. A O Repræsentant P D Løvs Allé 12² L

Jelhof F H elektr. Install. Borups Allé 5 L ☎ Gh. 1888 v
- Hilbert Repræsentant Blaagaardsg. 29² N ☎ N 4379v

Jelk Valdemar Glarm. Rørholmsg. 13 K By 439v
Jeller Otto Kontorchef Holmegaardsv. 2² Charlottl. Ordr. 288
Jellev H M Overassist. Kastanie Allé 3 Vanl.
Jelmo A M Enkefrue Urtekramforr. St. Annæ G. 55 K Am. 5528x
Jelnes J Postkontrolør Aalekistev. 189 Vanl. Damsø 363
Jels Arvid P Gross. Ryesg. 3 N Cent. 10425 Bp. Svanemosegaardsv. 8² V
Jelsbo C V Gymnastiklærer Krogv. 7 Holte Holte 385
Jelskov Svend Ingeniør Madvigs Allé 12³ V V 7474
Jelstrup E Enkefrue Estersv. 43¹ Hell. Hell. 2511y
- Otto Ingeniør Willemoesg. 29¹ Ø Ø 1507x
- Otto Skibsreder (CP Jensen) Trondhjemsg. 10² Ø Ø 1366
Jelsøe Carl A Disponent Rebekkav. 40¹ Hell. Hell. 2688x
Jenis A B Prokurist Rømersg. 7³ K
Jenkins J K Konfekturehdl. Mølleg. 27 B N N 437x
- EA Maskinmester i Flaaden Delfing. 32 K
Jenne's Max Filial i Kbhvn. Kemikalier en gros Vesterg. 5 K By 502x
Jennert C Kunstmaler Forchhammersv. 7⁵ V
- Christian Urtekr. Gartnerg. 9 N N 1715 & N 7451 Bp. Borups Allé 24³ L Tg. 4069
Jennov J G Direktør Kingosg. 6⁴ V V 6286y
Jennow Otto Gross. Ingeniør Finsensv. 71⁴ F Gh. 5657v
Jensby & Jørgensen Agentur- & Kommissionsforr. Gross. Klosterstr. 24 K By 6156
Jensen [Se endv. Jenssen]
- C Rønning Adjunkt Paludan Müllers V. 9ˢ V V 6421v
- Egon Borup Adjunkt Mag. art. Ved Kløvermarken 5³ S Am. 5788
- Hans E Adjunkt Mag. scient. H C Ørsteds V. 50 B⁴ V N 6230
- Karen Govertz Adjunkt Mynstersv. 12³ V V 1954x
- Aa V Afdelingschef Holmevej 107 Søborg Søb. 1203
- A D Afdelingschef Hjortøg. 10² St
- Arnold Afdelingschef Brodersens Allé 4 Hell. Hell. 1909
- C W Afdelingschef Turesensg. 21² K By 5709y
- E Gabriel Afdelingschef Ved Kløvermarken 12⁴ S Am. 4804y
- Elly Afdelingschef Duev. 108⁴ F
- Folmer Afdelingschef Nyvej 10 Aˢ V V 6289y
- Haagen Afdelingschef Lyngby Hovedg. 55 B Lyngby
- Helga Langkilde Afdelingschef Lollandsv. 31⁴ F Gh. 1989v
- Johs. Afdelingschef Klokkestien 3 Brh. Gh. 4375
- Kai Afdelingschef J M Thieles V. 2 A⁴ V N 5133
- Kirstine Afdelingschef Samsøg. 3⁴ St
- Marius Afdelingschef Skovagerv. 31 Charlottl. Ordr. 3422
- M Møller Afdelingschef Peter Bangs V. 67³ F
- N P Afdelingschef Trepkasg. 2² Ø N 1954y
- Otto Afdelingschef Julius Bloms G. 28² L Tg. 3629y
- Rigmor Afdelingschef Nørre Allé 9² N
- Svend Afdelingschef A F Beyers V. 17² Brh. Gh. 7797
- Vald. Afdelingschef Wilkensv. 22¹ F Gh. 5526y
- Viggo Afdelingschef Egilsg. 6¹ S Am. 1091x
- Kaj Afdelingsforst. v. Serum inst. Dr. med. Sortedamsdoss. 45 A² N N 2149x
- J P fh. Afdelingsinsp. Fuglebakkev. 107² L Tg. 3239
- Bernhard Agenturforr. Gross. Klosterstr. 24 K Cent. 15013 Bp. Kochsv. 17³ V V 7586
- Elvin M Agenturforr. Vimmelskaftet 47 K By 5819 Bp. Oehlenschlægersg. 36³ V

Jensen Peter Agenturforr. Hulgaardsv. 106ˢ Brh.
- Margrethe Frue Amtsstuefuldm. N Jespersens V. 6¹ F Gh. 7831
- A V Anlægsgartner Aaboulevard 46³ N
- C Anlægsgartner N-Fasanv. 127² F Gh. 1794x
- C C G Anlægsgartner Pilevangen 6 Brh. Bella 1168
- E Anlægsgartner Smakkegaardsv. 83 Gjentofte
- Ernst Anlægsgartner Skovv. 12 Holte Holte 418
- H Anlægsgartner Ellebakken 13 Hell. Hell. 2725
- H C Anlægsgartner Haabets Allé 27 Brh. Bella 362
- Jens Chr. Anlægsgartner Raadmandsg. 15 L Tg. 3193 y
- Johs. Anlægsgartner Skrænten 16¹ Gjentofte Gjent. 467
- J Ryder Anlægsgartner Pilevangen 6 Brh. Bella 1168
- Otto Anlægsgartner Strandv. 154 Skodsborg Skodsb. 103
- Ove Anlægsgartner Egebjerg Allé 13 Hell. Hell. 4314
- P Anlægsgartner Ellemosev. 90 Hell.
- V H Antikvarboghdl (Magnus Hansen) Ryesg. 131⁴ Ø Ø 1551y
- Andrea Frue Antikvitetshdl. Prins Jørgens G. 12 N N 3104
- Chr. Apotekar Nordkrog 1 Hell. Hell. 2675
- K H Apoteker Borups Allé 1¹ L Gh. 6311
- Carl P M fh. Arbejdsinsp. R. Thingvalla Allé 12 S Am. 326x
- Arnold Arkitekt Holsteinsg. 18² Ø Ø 7484
- Carl Arkitekt Bustrupg. 11³ V V 1309y
- Carl Arkitekt Tryggevældev. 16 Vanl. Damsø 26
- C C Arkitekt Mariendalsv. 64ˢ F Gh. 604x
- Chr. Arkitekt Ravnsb. Tværg. 2³ N N 2637x
- C V Arkitekt l. Strandv. 23 Hell. Hell. 2733
- Erik Arkitekt Monradsv. 15¹ F Gh. 6704
- Ib Martin Arkitekt Phistersv. 16³ Hell. Hell. 2783
- J Bruus Arkitekt Vigerslevv. 66¹ Valby Vb. 2691x
- J Chr. Arkitekt Turesensg. 16⁴ K By 6755
- J E Arkitekt Livøg. 11¹ St
- K B Arkitekt Ejderstedg. 14⁵ V V 5501y
- Lars Arkitekt Strandboulevarden 146³ Ø Ryv. 867x
- Ludvig Arkitekt Tagensv. 98² L Tg. 464y
- Otto Arkitekt St. Hans G. 1¹ N N 483x
- P Eiberg Arkitekt Rosenv. Allé 16⁴ Ø Cent. 2 03
- Sv. Wolmar Arkitekt Lyrskovg. 19⁴ V V 5376x
- W A Arkitekt Ørevadsv. 5 L
- Valdemar Arkitekt Strandg. 25² K Am. 4421y
- Vilh. Dam Arkitekt Jagtv. 157 B³ L Tg. 3176
- Volmar Arkitekt Amtsraadsmedl. C L Ibsens V. 32 Gjentofte Gjent. 89
- Chr. Arkivforv. N-Frihavnsg. 65³ Ø Ø 2857y
- H ps. Artillerimester DM. Hejrev. 43¹ L Cent. 6186a
- A Frøken Assist. i Univ. Kvæsturen Amagerfælledv. 35¹ S Am. 1329y
- Arthur Assist. Kongedybet 8ˢ S
- Carl M Assist. Landskronag. 11¹ St Ryv. 1719y
- Carl V Assist. u. Magist. Forfatter Bramslykkev. 41² Valby
- Charles Assist. Strandboulevarden 114³ Ø Ø 7786
- Einar Assist. Abel Cathrines G. 29¹ V
- Ejner Assist. v. Kbhvns Hospitalsv. Ved Klosteret 13³ St Ryv. 2162x
- Gunnar Assist. Haraldsg. 48² St
- H H tekn. Assist. v. Frdbg. Belysn.- & Vandv. Gl. Kongev. 162 C² V
- Ingeborg Assist. u. Magist. Aagade 124³ L Gh. 3807y
- J A Assist. Gullandsg. 2³ S

Jensen Johs. Assist. i Landbrugsmin. Dr. Abildgaards Allé 5¹ V N 6299
- O Forch Assist. Peder Hvitfeldts Str. 14⁴ K
- Viggo Assist. Steenbergsv. 32 Valby
- Asger Assuranceforr. Direktør Vesterbrog. 10² V Cent. 2451
- Jens Assuranceforr. Taasingeg. 4 St Cent. 2175
- I P Assuranceinsp. Amagerbrog. 55² S Am. 33v
- Einar Assurandør Hans Egedes G. 9ˢ N N 7444
- J L Assurandør Rebekkav. 10² Hell. Hell. 1184y
- Kai Assurandør Gaasebæksv. 1² Valby Vb. 933x
- Svend Aage Assurandør Bredg. 32 K Cent. 2568 & 2588 Bp. Melchiors Pl. 7² O Ø 5797
- V K Assurandør Assist. Paa Bjerget 3 L Tg. 4058
- A Asylbestyrerinde Adelg. 37ˢ K Palæ 2731y
- Charles Automatfabr. Godthaabsv. 239 Brh. Gh. 3484x
- Johs. Automobilfabr. Fælledv. 21³ N N 4835 x
- E Deleuran Automobilforhdl. Bellmannsg. 34ˢ St Ryv. 1608 x
- J C R Automobilforhdl. Æbeløg. 25³ St Ryv. 3512
- Aage E Automobilhdl. Børglumv. 15 Vanl. Damsø 1211
- Laurits Automobilmekaniker (Peder Jørgensen & Laurits Jensen) Kongedybet 15¹ S Am. 3362
- A F P Automobilreparatør Gl. Kongev. Gl. Banegaard V By 4066
- Chr. Automobilreparatør (Frdbg. Autohjælp) Farumg. 9⁴ L
- EA Automobilreparatør Strandboulevarden 86 Ø Ø 5866 Bp. Romsøg. 5¹ St Ryv. 541x
- Jørgen Automobilreparatør Fabrikant Lyngbyv. 36 St Cent. 7863 & Ryv. 138 Bp. Lyngbyv. 62² St Ryv. 2501
- Paul Automobilreparatør Ny Østerg. 23 K Palæ 3585 Bp. Borgmestervangen 22¹ L
- Viggo Automobilreparatør Ryesg. 93 Ø Ø 6253 Bp. Ryesg. 88¹ Ø Ø 778
- Gerhard Automobilsadelmager (Jensen & Ibsen) Nærumg. 1ˢ L
- & Ibsen Automobilsadelmagere Heimdalsg. 42 L Tg. 3009
- J Baadebygger Sundkrogsg. Ø Ryv. 2500 Bp. Aarhusg. 11¹ Ø
- Ludv. Baadebygger Islandsg. 26 S Am. 905 x
- Inger Frue Babyfodtøjsfabr. Hillerødg. 4⁴ L Tg. 2766 v
- Aage Bagerm. S-Boulevard 69ˢ V 1644y
- Alfred Bagerm. Valby Langg. 124 Valby Vb. 202
- A V fh. Bagerm. Overbys Allé 23 Valby
- Axel Bagerm. Langelandsv. 24, 26 F Gh. 86u
- Carl Bagerm. Aabenraa 28 K By 7038
- Carl Bagerm. Frederikssundsv. 143 A Brh. Bella 370 Bp. Mellemvangen 60 Brh. Bella 1034
- Carl Bagerm. Gjentofteg. 79 Gjentofte Gjent. 155
- Chr. fh Bagerm. Frdbg. Allé 29ᵉ V V 5805y
- Chr. Bagerm. Frederikssundsv. 51ˢ L Tg. 671 y
- Chr. Bagerm. Sofieg. 2 K Am. 4658x
- Chr. F Bagerm. Valby Langg. 199 Valby Vb. 1580
- David Bagerm. (Jensen & Mathiesen) Wildersg. 26¹ K
- Elis Bagerm. Vanløse Allé 17ˢ Brh. Gh. 7844
- Emil Bagerm. Søborg Hovedg. 56 Søborg Søb. 289
- Erik Skov Bagerm. Rørholmsg. 5 K By 7017
- Ernst Bagerm. Buddinge Hovedg. 41 Søborg Søb. 277
- F Bagerm. Thorsg. 72 L Tg. 3380
- Fernando Bagerm. Pilestr. 67 K By 6733 Bp. Pilestr. 51¹ K

Jensen Georg Bagerm. Frederikssundsv. 8 [L] Tg.674 & Tg. 4644 Bp. Ellevadsv. 6 Charlottl. Ordr. 1316
- Gerner Bagerm. (H P Jensen & Søn) Serbiensg. 5¹ [S]
- H Bagerm. Kongev. 19 Holte Holte 1
- Hans Bagerm. Englandsv. 370 Kastrup Kastrup 414
- Harry Bagerm. Vesterfælledv. 15 [V] V 8981 Bp. Onsgaards Tværv. 2³ Hell.
- Henri Bagerm. Toftegaards Allé 17 Valby Vb. 208
- Herluf Bagerm. Thorsg. 121 [L] Tg. 2267 Bp. Thorsg. 117¹ [L]
- Herman Bagerm. Konditor Vandkunsten 6 [K] By 3358 Bp. Henrik Steffens V. 2² [V] V 1976y
- H P Bagerm. (H P Jensen & Søn) Serbiensg. 5¹ [S]
- H P & Søn Bagerm. Poleusg. 22 [S] Am. 3926
- Jens Bagerm. Tagensv. 79³ [L] Tg. 1216 y
- Johannes Bagerm. Saxog. 50 [V] V 8744
- & Mathiesen Bagerm. Torveg. 28 [K] Cent. 12243
- M V Bagerm. Caroline Amalie V. 135 Lyngby Lyngby 655 Bp. Brede Lyngby
- Oluf Bagerm. Valby Langg. 25 Valby Vb. 135y
- O & S F Bagerm. Borups Allé 122 [L] Tg. 1597 y
- Otto Bagerm. H C Ørsteds V. 21 [V] V 4321
- P Bagerm. Amagerbrog. 176 [S] Am. 5652
- Peder Bagerm. Falkoner Allé 36 [F] N 1096
- Peder Bagerm. Turesensg. 33 [K] By 5201u
- Rud Bagerm. Frdbg. Allé 29 [V] Cent. 2464 og Frdbg. Allé 19 B [V] V 369y
- S A Bagerm. Valby Langg. 207 Valby Vb. 1435y
- Søren Bagerm. St. Hans T 24 [N] N 7318
- Victor Bagerm. (Frdbg. Sandkagebageri) Smalleg. 46¹ [F]
- Zola Bagerm. Vibev. 35 [L] Tg. 513
- Svend Carlo Balletdanser v. d. kgl. Teater Limfjordsv. 19¹ Brh. Gh. 4659
- Gertrud Balletdanserinde Ø-Farimagsg. 81⁴ [Ø] Ø 3846x
- Arthur Bankassist. P D Løvs Allé 6¹ [L] Tg. 4524
- Einer Bankassist. Ny Carlsberg V. 18⁴ [V]
- E M Edinger & R Edinger Frøkner Bankassistenter Islands Brygge 17¹ [S] Am. 534v
- A Halfdan Bankbestyrer Ryesg. 129⁴ [Ø] Ø 4592 v
- Ejnar Bankbestyrer Under Elmene 10² [S] Am. 1726v
- Ejnar Bankbogholder Vejrøg 4⁴ [St] Ryv. 187y
- A Bankfuldm. Dalv. 18 Gjentofte Ordr. 2186
- Aage Bankfuldm. Gyldenlakv. 32¹ [S]
- G Bankfuldm. St. Thomas Allé 11² [V] V 1765y
- H A Bankfuldm. Drejøg. 8¹ [St] Ryv. 294x
- J Bankfuldm. Willemoesg. 74³ [Ø]
- J M Neumann Bankfuldm. Tycho Brahes Allé 2² [S] Am. 239x
- K A Koch Bankfuldm. Edisonsv. 1A² [V]
- Valdemar fh. Bankfuldm. Sveasv. 5 B² [V] V 9618y
- C Vald. Bankkasserer Krabbesholmv. 3ˢ Brh. Bella 1438
- E S Bankkasserer Kochsv. 23² [V] V 6449y
- F Landt Bankkasserer Isafjordsg. 12³ [S] Am. 3460x
- Herluf Bankkasserer Backersv. 85¹ [S]
- K A F Bankkasserer Enghavev. 74ˢ [V] V 752 u
- Knud-Aage Bankkasserer Amagerbrog. 12³ [S] Am. 3600 y
- Laur. Bankkasserer Amagerbrog. 121⁴ [S] Am. 7312v
- Tonni Bankkasserer Enghavev. 77³ [V] V 6257 x
- A Frede Bankrevisor Enghavev. 68³ [V] V 9632 y
- C A Bankrevisor Birkholmsv. 32 Lyngby

Jensen E Bankrevisor Smyrnav. 14¹ [S]
- J P Banktæller Thorsv. 6 Lyngby
- Georg Barber Cigarhdl. Nærum Nærum 127
- [Barberer se till. Afd. VII Fag-Register]
- H Barnevognsfabr. Gl. Jernbanev. 16ˢ Valby
- Th. Barnevognsfabr. Haderslevg. 3³ [V]
- Grethe Frue Batikmalerinde Norsv. 6Bˢ [V] Eva 1582
- J W Befragter Nybov. 7 Valby Vb. 248
- Kaj Bülow Befragter Sortedamsg. 7¹ [N] N 6584
- Poul Befragter Egilsg. 4ˢ [S] Am. 3672
- Svend Befragter Øresundsg. 32¹ [Ø] Ø 3210x
- Jens Bestyrer Castbergsv. 23 Valby Vb. 2355
- Aksel Saaby Bibliotekar Randersg. 68ˢ [Ø]
- O S Bibliotekar Cand. mag. Amager Boulevard 122⁵ [S] Am. 4166
- P V Bibliotekar v. d. kgl. Bibliotek Cand. mag. Vemmetofte Allé 7 Gjentofte Gjent. 1370
- Aage Biblioteksassist. Vesterfælledv. 51⁴ [V]
- A Frode Biblioteksassist. Sundv. 4² Hell.
- E G Billedhugger Gardes Allé 8 Hell.
- Kai Louis Billedhugger Amagerbrog. 14⁵ [S]
- Lauritz Billedhugger M A Gothersg. 143³ [K]
- Aage Billedskærer Vesterbrog. 98 E [V] V 4942 Bp. Lyøv. 4¹ [F]
- Knud V Billedskærer Sekretær Hans Egedes G. 25⁴ [N] N 6440
- Nic. Billedskærer Toldbodg. 17 [K] Palæ 2417 Bp. Abornsg. 20A³ [N]
- Robert Billedskærer Horsensg. 14 [Ø] Ø 8243
- M J Enke e. Direktør Biografejer Gjentofteg. 66² Gjentofte Gjent. 293
- **Jensen & Møller, Akts.**, Biscuits-, Chokolade- & Sukkervarefabr. Dronningensg. 73, 75 & 77 [K] Cent. 1731 & 10731 Postkonto 860
- Th. M E Bladforhdl. Henningsens Allé 58 Hell. Hell. 2395
- Chr. Blikkenslagerm. Ravnsb. Tværg. 6 [N] N 548x
- Christian Blikkenslagerm. Lorentzensv. 3 Klpbg.
- Christian Blikkenslagerm. Gas- & Vandm. Strandv. 230 B Charlottl. Ordr. 1299
- E J Blikkenslager. Gas- & Vandm. Randersg. 55 [Ø] Ø 6818
- Emil Blikkenslagerm. Gas- & Vandm. Gl. Kongev. 39 [V] V 4532 Bp. Vesterbrog. 108³ [V] V 4732
- Frederik Blikkenslagerm. Artilleriv. 62⁴ [S]
- H Blikkenslagerm. Willemoesg. 58ˢ [Ø] Ø 1053 v
- H P Blikkenslagerm. Ø-Farimagsg. 13 [K] By 938y
- K M Blikkenslagerm. Gas- & Vandm. Sværteg. 3 [K] By 4178 Bp. Ø-Farimagsg. 13ᴷ [K]
- O A Blikkenslagerm. Gas- & Vandm. Borgerg. 78 [K] Cent. 6267 Bp. Frederiksborgg. 25¹ [K]
- Rasmus Blikkenslagerm. Gas- & Vandm. Mikkelbryggersg. 9 [K] Cent. 2156 Bp. Oehlenschlægersg. 75² [V] V 1177x
- S E & Roed Blikkenslagere Gas- & Vandm. elektr. Install. Schacksg. 7ᴷ [K] By 5165
- S V Blikkenslagerm. Gas- & Vandm. Amager Landev. 39 Kastrup Kastrup 244 Bp. Gl. Kirkev. 13 Kastrup
- Victor Blikkenslagerm. Gas- & Vandm. Korsg. 48 [N] Bp. St. Hans G. 4⁴ [N]
- Viggo Blikkenslagerm. Gas- & Vandm. l. Colbjørnsensg. 1² [V] Eva 2170
- William Blikkenslagerm. Gas- & Vandm. Taasingeg. 25 [St] Ryv. 3730 Bp. Baunegaardsv. 34 Gjentofte Gjent 373
- Aage Blomsterhdl. Jernbane Allé 89ˢ Vanl. Damsø 1110
- A Frøken Blomsterhdl. N-Fasanv. 43 [F] Gh. 5082v
- A Bonne Blomsterhdl. Aldershvilev. 1 Bagsværd Bagsværd 300

Jensen Anna Blomsterhdl. Islands Brygge 9 [S] Am. 990x Bp. Halmt. 16² [V]
- Anna Frøken Blomsterhdl. Ø-Farimagsg. 15 [K] By 480x
- Chr. Blomsterhdl. (Blomsterforr. Liberty) Jagtv. 1² [L]
- Elisabeth Blomsterhdl. St. Jakobs Pl. 1 [Ø] Ø 2416x
- Elsira Blomsterhdl. Hollænderv. 18¹ [V]
- Erik Blomsterhdl. Ordrupv. 59 Charlottl. Ordr. 2403
- Frederikke Blomsterhdl. Hesseløg. 1 [St] Ryv. 190v
- Ingeborg Blomsterhdl. Niels Ebbesens V. 28 [V] V 2317x
- I P Blomsterhdl. Larsbjørnsstr. 19 [K] By 3682
- Jenny Blomsterhdl. Egilsg. 38 [S] Am. 3422 y
- K Blomsterhdl. Søvang Allé 1 Kastrup
- Louise Blomsterhdl. Kapelv. 15 [N] N 5211 Bp. Kastrupv. 49 [S]
- Marie Frue Blomsterhdl. Østerbrog. 128 [Ø] Ø 5372
- N Blomsterhdl. Amagerbrog. 45 [S] Am. 411x Bp. Høyrups Allé 3¹ Hell. Hell. 3521 v
- Niels Otto Blomsterhdl. Kronprinsensg. 13 [K] By 3398
- Otto Blomsterhdl. Gartner Gl. Kongev. 21ˢ [V] Eva 403
- S Blomsterhdl. (Millefleurs) Jagtv. 201² [St]
- Svend Ove Blomsterhdl. Kapelv. 19 A [N] N 4870 y
- Camillo Bogbinderm. Dannebrogsg. 2 [V] V 4077 Bp. Mølle Allé 5² Valby
- Einar Bogbinderi Frm. Pilestr. 66 [K] By 4582
- Fr. Bogbinderm. Frm. Pilestr. 52B [K] Cent. 3690
- H M Thielemann Bogbinderm. Ordrup Jagtv. 39¹ Charlottl.
- 's Lars Bogbinderi ved L Jensen & G Schmidt Knabrostr. 3 [K] By 8737
- Lars Bogbinderm. (Lars Jensen's Bogbinderi) Italiensv. 52ˢ [S] Am. 3528
- V Bogbinderm. S-Boulevard 37¹ [V] V 1860x
- Vald. Bogbinderm. (Larsen & Jensen) Helgolandsg. 10² [V] V 5150y
- Axel Bog- & Papirhdl. Vesterbrog. 198 [V] V 3055 Bp. Kochsv. 9³ [V]
- Carl F V Boghdl. (Jacob Lund) Rysensteensg. 16² [V] By 4880
- Carl Winther Boghdl. Willemoesg. 14³ [Ø] Ø 3143x
- Chr. P F Boghdl. (Fælledvejens Bog- & Papirhdl.) Paa Bjerget 34¹ [L] Tg. 2473y
- J Harald Bog- & Papirhdl. Lipkesg. 26 [Ø] Cent. 7367 Bp. Præstegaards Allé 23¹ Brh.
- Vald. Boghdl. (Valdemar Jensen's Bog- & Papirhdl.) St Kjelds G. 28² [St] Ryv. 3879
- 's Valdemar Bog- & Papirhdl. Østerbrog. 93 [Ø] Cent. 8631
- A Bogholder Rantzausg. 9⁵ [N]
- Aage Bogholder Dybbølsg. 27³ [V] Eva 912
- A B Bogholder Lykkesh. Allé 3 D⁴ [V] V 2014v
- A K Bogholderske Vangedev. 205 Søborg
- Aksel Bogholder Amager Boulevard 130⁵ [S]
- A O Bogholder Forhaabningsh. Allé 23¹ [V] V 6428y
- Carl Bogholder Prins Jørgens G. 12¹ [N] N 3104
- Carl Bogholder Regenburgsv. 4¹ Vanl.
- C F fh. Bogholder R. Hesseløg. 11² [St]
- Charles Bogholder Forhaabningsh. Allé 28⁴ [V] V 5855y
- Chr. Bogholder Ordrupv. 65 Charlottl. Ordr. 722
- Chr. Bogholder Anker Heegaards G. 2⁴ [V]
- Christian A Bogholder Estersv. 35¹ Hell.
- Christoffer Bogholder Ingerslevsg. 106³ [V]
- E A Bogholder Frederiksv. 58¹ [F] Gh. 6229
- Edith Bogholderske Aagade 124³ [L] Gh. 3807y
- Elias A Bogholder Revisor se Forslund Elias A

Jensen Elna Bogholderske Amagerfælledv. 35⁴ [S] Am. 1033
- Ernst Bogholder Langøg. 18¹ [Sø] Ryv. 3423
- G Bogholder Lerbosg. 5² [S]
- Gerhard Bogholder Goldschmidtsv. 6 Vanl.
- Gunner Bogholder Vodroffs Tværg. 2² [V] V 1400y
- Harald Bogholder Kløver Allé 4² Brh.
- Harald Bogholder Tagensv. 33¹ [N]
- Harald Bogholder Thurøvej 6⁸ [F] Gh. 623x
- H C Bogholder Højdedraget 30 Valby
- H C Germann Bogholder Guldborgv. 26³ [F] Gh. 3936x
- H Chr. Bogholder Trekronerg. 23¹ Valby Vb. 1216
- Henrik Bogholder Fensmarkg. 20⁸ [N]
- H L Bogholder Vibekeg. 12⁸ [Sø]
- Jens Bogholder Kronprinsesseg. 64¹ [K]
- Johannes Bogholder N-Voldg. 21¹ [K]
- J P Bogholder Ægirsg. 67² [L] Tg. 3001
- J S Bogholder Roarsv. 25¹ [F]
- Kai Bogholder Silkeborgg. 19⁴ [Ø] Ø8580
- K E Bogholder Vodroffs Tværg. 4⁴ [V] V 6755v
- Knud Bogholder Bremensg. 64¹ [S] Am. 5124
- Knud Bogholder Tibirkeg. 1⁴ [N]
- Niels N Bogholder Rømersg. 24¹ [K]
- O D Bogholder Svinget 18² [S] Am. 7532
- Ove Bogholder I E Ohlsens G. 18⁴ [Ø] Ø 8406y
- P Reimann Bogholder Tverstedv. 9 Vanl.
- Robert Bogholder Kjeldsgaardsv. 20¹ Valby Vb. 1100u
- Robert Bogholder Ørnev. 48² [L] Tg. 4403x
- Rudolf Bogholder Badstuestr. 16³ [K] By 1496v
- Severin Bogholder Teglstrupv. 32 [Sø] Ryv. 2307
- Sophus Bogholder Allég. 27 A³ [F] Gh. 4509
- Steffen Bogholder Humlebækg. 15¹ [L] Tg. 2443v.
- Thorkel Bogholder Bergthorasg. 9² [S] Am. 3328y
- Thorvald Bogholder Geelsv. 1 Holte
- Valborg Bogholderske Borups Allé 137³ [L] Gh. 6437
- Valdemar Bogholder Søndre Allé 14¹ Valby
- Villy Bogholder Saxog. 3² [V] Eva 1055x
- Alexander Bogtrykker Alderstrøst Pass. 6⁸ [N]
- **Anton M Jensen** Bogtrykker Admiralg. 24 [K] Cent. 5444 & 5464 Bp. Fortunv. 8 Charlottl. Ordr. 1876
- 's Brødr. Bogtrykkeri St. Hans T. 32 [N] N 3367
- C A Bogtrykker (Brødr. Jensen's Bogtrykkeri) Udbyg. 9⁸
- Chr. Bogtrykker Bentzonsv. 3¹ [F]
- Chr. E Bogtrykker Kompagnistr. 22 [K] By 1382y
- Felix Bogtrykker Hostrupsv. 6 [V] N 2087y Bp. Hostrupsv. 8 ˢ [V]
- Fr. Bogtrykker Falkoner Allé 58 [F] N 4225 & Privat N 4384x
- Gustav Bogtrykker Blaagaardsg. 32 [N] Cent. 10642 Bp. V-Paradisv. 27 Holte
- Harald Bogtrykker (Harald Jensen's Bogtrykkeri) Grøndalsv. 40¹ [F] Gh. 4142
- **Harald Jensen's Bogtrykkeri, Krohn's Bogtrykkeri,** Knippelsbrog. 4 & 6 [K] Cent. 5199, 5204, 10504 & 12504 Postkonto 4374
- H C Bogtrykkeri Vesterbrog. 55 [V] V 9193y Bp. Istedg. 24³ [V] V 2461y
- J E Bogtrykker Nørrebrog. 14 [N] N 3772v Bp. Svanev. 24 C [L] Tg. 658x
- Jens P Bogtrykker Kong Oscars G. 5⁸ [Sø]
- Johan Bogtrykker (fh. Axel Hoff's Bogtrykkeri) Ø-Farimagsg. 81⁴ [Ø]
- Johs. Bogtrykker Birmav. 33 [S]
- Johs. Bogtrykker (Frdbg. Centraltrykkeri) Langelandsv. 47³ [F] Gh. 1745x
- Knud Bogtrykker st. Kongensg. 61 [K] Palæ 3611 Bp. Ejderstedg. 30⁴ [V]
- Mar. Bogtrykker Hiort Lorenzens G. 4³ [N]
- O H Bogtrykker (Fritz Nielsen's Bogtrykkeri) Bjørnsonsv. 86 Valby Vb. 1856

Jensen Thorvald Bogtrykker (Harald Jensen's Bogtrykkeri) Lundevangsv. 5 Hell. Hell. 1340
- Alfr. Branddirektør Skatteraadsformand Frølundsv. Nærum Nærum 11
- H Anker Brandfuldm. Sigbrits Allé 11⁸ [S] Am. 4684
- C W Broderihdl. Gross. (Broderimag. Rococo) Soldalen 5 [Sø] Ryv. 1154
- Emilie Broderihdl. st. Kongensg. 61 [K] Palæ 50⁸u Bp. st. Kongensg. 108² [K] Palæ 27x
- Martin Broderihdl. Jagtv. 30 [L] N 1033v Bp. Skotterupg. 2⁸ [L]
- A G Brolægningsentreprenør Dronn. Olgas V. 10 [F] Gh. 2860
- Carl E Brolægningsentreprenør Augustag. 8⁴ [S] Am. 3189y
- Aug. E Broncestøber Lyngbyv. 3² [Sø] Ryv. 341
- Evan Broncestøber Hesseløg. 5 [Sø] Ryv. 2055 Bp. Hesseløg. 19² [Sø]
- Lars fh. Brygmester Grundtvigsv. 3² [V] V 2225y
- E Brændehdl. Danasv. 34¹ [V]
- A V Brændselsforr. Valdemarsg. 32 [V] V 6444x
- H Chr. fh. Buntmager Danmarksv. 49 Lyngby Hjortekjær 76
- Henrik Buntmager N-Voldg. 80 [K] By 8280 Bp. Søborg Hovedg. 38 Søborg
- I W Buntmager Ø-Farimagsg. 31 [Ø] Ø 1746 y Bp. Fortunv. 76 Charlottl. Ordr. 2021
- Andreas Bygningskonduktør Thorsg. 74¹ [L]
- Fred. Bygningskonduktør Kingosg. 2³ [V] V 6317 y
- Hjalmar Bygningskonduktør Allersg. 16² [L] Tg. 485x
- Ingvar Bygningskonstruktør Nyelandsv. 59³ [F] Gh. 5209x
- Vilh. Bymissionær Guldbergsg. 123¹ [N] N 7459
- Jørgen Byretsdommer Tonysv. 29 Charlottl. Ordr. 3289
- Georg Bødkerm. Gothersg. 89 [K] By 2128v
- 's H Sønner Bødkerm. Toldbodg. 17 [K] Palæ 812x
- J W Bødkerm. Søborghus Allè 13 Søborg
- L M Børstevarefabr. Parkalléen 43⁸ [Sø]
- Ove Bøssemager Cykleforr. Kompagnistr. 16 [K] By 4769 Bp. Chr. d. 2. Pl. 10¹ [S]
- P G & Søn Bøssemagere Vaabenforr. Kjøbmagerg. 59 [K] By 2859
- Aage J C Cand. mag. Vangedev. 7 Gjentofte Gjent. 1029
- Arne Vikelsøe Cand. jur. Anker Heegaards G. 2¹ [V]
- Børge Stæhr Cand. polyt. Lipkesg. 26¹ [Ø]
- Carl Vilhelm Cand. polit. Tranegaardsv. 22 Hell. Hell. 4368
- Chr. Wolff Cand. pharm. Willemoesg. 43¹ [Ø]
- Elsa Cand. pharm. Østerbrog. 85⁸ [Ø] Ø 7051
- Emmy Cand. pharm. Østerbrog. 85⁴ [Ø]
- Folmer Cand. pharm. Lindegaardsv. 11² Charlottl. Ordr. 3442
- Hilmer Bach Cand. mag. N-Farimagsg. 7A³ [K]
- I P Cand. jur. Fuldm. Peder Skrams G. 3¹ [Ø] Palæ 3648
- J K Cand. pharm. N Jespersens V. 6² [F]
- Kaj Albert Cand. pharm. Ø-Farimagsg. 15¹ [K]
- K K Kromann Cand. pharm. Dalgas Boulevard 117⁴ [F] Gh. 6883
- L U F Cand. pharm. Sverrigsg. 23⁸ [S]
- P T Cand. jur. A D Jørgensens V. 14¹ Vanl.
- S S Cand. mag. Frederiksborgg. 36³ [K]
- Vagn K A Cand. jur. Sekretær Øresundsv. 65 [S] Am. 6007
- H Cementstøber (Cementstøberiet Alliance) Jernbane Allé 90¹ Vanl.
- C G Centralvarmeinstallatør Markv. 47 Brh. Gh. 2355
- F & Søn, Akts., Chokoladefabr. Kaffehdl. st. Kongensg. 20 [K] Cent. 4823 & Palæ 2348
- Anton Cigarfabr. Frederiksgaards Allè 1A Brh.

Jensen A V Cigarfabr. Blaagaardsg. 36 A⁴ [N] N 6663
- Georg Cigarfabr. Saxtorphsv. 5⁸ Valby Vb. 2374
- J P S Cigarfabr. Aldersrog. 11⁸ [Sø] Ryv. 1407v
- Marius Cigarfabr. Tullinsg. 8⁸ [V] Eva 1605
- O C V Cigarfabr. Frm. Rolfsv. 1 [F] Cent. 9031
- P Cigarfabr. Kapelv. 21 [N] N 7434 Bp. Kapelv. 27³ [N]
- E Fischer Cigar- & Vinhdl. Vimmelskaftet 42A [K] By 1246x
- H P J Cigar- & Vinhdl. Ø-Voldg. 28 [K] Palæ 2762v
- Vald. Cigarhdl. Fredensv. 1A² Charlottl.
- Wangda Frue Cigarhdl. Tranegaardsv. 52 Hell.
- [Cigarhandl. se till. Afd. VII Fag-Register]
- Th. Cigarillosfabr. Svendsg. 1³ [V] V 5880x
- Holger Clichéfabr. (Illustrationskomp. Wendt & Jensen) Værnedamsv. 9¹ [V] V 8395
- W Clichéfabr. (Hans Jensen's Stereotypianst.) Ravnsborgg. 18³ [N]
- Aage Cyklehdl. Elmeg. 5 [N] N 5597 Bp. Sæbyholmsv. 17 Vanl Damsø 1245
- Albert Cyklehdl. Tingv. 6 [S]
- Brødr. D & J Cyklehdl. Studiestr. 13 [K] By 6344
- Busk, Akts., Cyklehdl. Niels Juels G. 11 [K] By 3649
- C A Cyklehdl. Helgesv. 16 [F] Gh. 1509x Bp. Valnøddev. 1⁸ Brh.
- E B Cyklehdl Strandv. 232 Vedbæk
- F Cyklehdl. Korsg. 47 [N] N 6776
- H C Cyklehdl. Laxeg. 35 [K] By 2473x
- H P Cyklehdl. Steen Blichers V. 2 [F] Gh. 2782
- H P Cykle- & Radioforr. Valby Langg. 225 Valby Vb. 2787
- J F Cyklehdl. Sagasv. 8 [V] V 1816u
- J J Cyklehdl. Istedg. 36 [V] V 8121 Bp. Gasværksv. 15² [V]
- J P Jagd Cyklehdl. Gas- & Vandm. Bagsværd Hovedg. 87 Bagsværd Bagsværd 285
- Koue Cyklehdl. Gas- & Vandm. Valgaardsv. 1⁴ Valby Vb. 708x
- N P Cyklehdl. Gartnerg. 2 [N] N 3133 y Bp. Randrupv. 10 Rødovre Valby
- O Cyklehdl. Frdbg. Allé 37 [V] V 6088v Bp. Frederikssundsv. 128B² Brh.
- Otto Cyklehdl. Amager Landev. 2 Kastrup
- P Chr. Cyklehdl. P Knudsens G. 16 [V] Sydhavn 149x
- S Cyklehdl. Frederikssundsv. 331 Husum
- S Cyklehdl. Rudolph Berghs G. 25 [Sø]
- Harald Cyklelakerer Istedg. 27 [V] V 8397 Bp. Njalsg. 44⁴ [S]
- C Cyklereparatør Strandboulevarden 68 [Ø] Ø 87x
- O T Cyklereparatør H C Ørsteds V. 56 [V] N 856y Bp. Bille Brahes V. 9 A² [V]
- Aage Damefrisør (Aage Jensen & Koch) Havdrupv. 55 Brh. Bella 597
- Sigvard Damefrisør (Maison Henna) Krystalg. 19² [K] By 8520
- [Damefrisørinder se Afd. VII Fag-Register]
- & Bentzen, Akts., Damekonfektionsforr. Fælledv. 18 [N] N 294x
- & Fogelberg Damekonfektion en gros Chr. d. 9. G. 10 [K] Cent. 3287
- 's Osvald Eftf. Damekonfektionsforr. Kjøbmagerg. 50 [K] Cent. 5614
- Anna Illum Frue Damelingeriforr. Vesterbrog. 105 [V] V 3551
- Alex Dameskrædder Bulbjergv. 5 Vanl. Damsø 1825
- C Hedegaard Dameskrædder Blaagaardsg. 31 B³ [N] N 4411
- Chr. Dameskrædder Peder Skrams G. 7 B¹ [K] By 5985u
- A Frøken Dameskrædderinde N-Farimagsg. 70³ [K] By 7922
- Christine Sadil Dameskrædderinde Kjolemagasin Rosengaarden 9 [K] By 1963x
- C A fh. Dampskibsf. Havarieksperт M S H. Kildegaardsv. 17¹ Hell. Hell. 4304

Jensen Jacob Dampskibsf. Hyldegaards Tværv. 24 Charlottl. Ordr. 2770
- U C Dampskibsf. Strandboulevarden 38² Ø Ø 6051
- Edith Danselærerinde Lykkesh. Allé 1³ V
- Gerda Danselærerinde Skinderg. 43 K Palæ 4118x
- Gudrun Danselærerinde Lyngbyv. 51¹ Sø Ryv. 1256
- Kaj Danse- & Gymnastiklærer Alhambrav. 7 V Cent. 4430
- J R Dekoratør Lyngholmv. 17 Vanl. Damsø 928
- C Gyde Dekupør Toldbodg. 14 K Palæ 1157y
- Adolph Departementschef Forligsmand K. DM. FM. Livjægerg. 23² Ø Ø 2030
- Aage Direktør i Pensionsforsanst. V-Boulevard 38² V By 8378
- Aage Direktør Parkvænget 5 Charlottl. Hell. 3043
- Aksel Direktør St. Annæ Pl. 11³ K Palæ 1956
- Albert Direktør Scherfigsv. 8 Sø Ryv. 194
- Axel Direktør Jomsborgv. 29³ Hell.
- Axel Direktør Edelslundsv. 2 Klpbg. Bell. 100
- Axel W Direktør Islands Brygge 21⁴ S Am. 2121y
- B Nørregaard Direktør Fragariav. 17¹ Hell. Hell. 3136
- Carl Direktør i Landbygn. alm. Brandfors. R. Smalleg. 28³ F Gh. 1088x
- Chr. Direktør i Nationalf. t. Tub. Bekæmp. R. DM. H C Ørsteds V. 9² V V 4604
- Chr. fh. Direktør Bredg. 78³ K
- Chr. Direktør MSH. Bagsværdv. 222-232 Bagsværd Bagsværd 119
- Chr. A Direktør Ourøg. 35⁸ Sø Ryv. 2965
- C V Direktør v. Statens Tilsyn m. Privatbanerne R. Udsigten 26 Gjentofte Gjent. 1296
- Fr. Direktør Gross. Hellerupv. 62¹ Hell. Hell. 3917
- Hans Direktør Jagtv. 225 Sø Ryv. 815
- Hans fh. Direktør Svanemøllev. 88 Hell. Hell. 2759
- Harald Direktør Mantziusv. 2 Hell. Hell. 718
- H C Direktør Maglekildev. 15¹ V V 940x
- H J Direktør Hjortholmsv. 3 Lyngby
- Holger C Direktør Ejderstedg. 4² V Eva 1111
- J A N Direktør Ravnsborgg. 5 A° N
- J C Direktør f. Forsikr.-Akts. Absalon Kronprinsensv. 12¹ F Gh. 1490
- J C Direktør Nyelandsv. 5⁴ F Gh. 3667v
- J Chr. Direktør Gross. MF. Peter Bangs V. 197 Vanl. Damsø 618
- J Chr. Direktør Nørrebrog. 215 B⁸ L
- J F Direktør DM. Obdams Allé 21 S Am. 953
- J L Kruse Direktør Thorav. 12 L Tg. 252
- Joh. Direktør Strandv. 189³ Hell. Hell. 2810
- Johs. Direktør Forchhammersv. 7⁴ V V 4135
- Jul. Direktør Rosenørns Allé 39¹ V N 3175
- Karl V Direktør Rothesg. 6¹ Ø
- Knud Direktør Bregnev. 21 Gjentofte Gjent. 1081
- Lauritz Direktør Sortedamsdoss. 45² N N 7853
- Martin Direktør Landsev. 4 Holte Holte 792
- N Direktør Marediget 6 Charlottl. Ordr. 1453
- P H Direktør Nybrov. 29 Lyngby Lyngby 1115
- P R Direktør Kristian Zahrtmanns Pl. 83 F Gh. 5231 y
- Søren Direktør Knippelsbrog. 1¹ K Am. 5972
- Tage Guldberg Direktør i Koloniallotteriet Fortunstr. 4³ K By 1161x
- Wald. S Direktør Strandv. 32 Sø Ryv. 592
- Wilh. Direktør Jagtv. 202³ Sø Ø 8016
- V R Direktør Stoltenbergsg. 1⁴ V By 4003
- Ejner Disponent Nakskovv. 108⁸ Valby

Jensen Henry Disponent Vintappeiv. 18 Lyngby Lyngby 761
- H Frisch Disponent Livjægerg. 19¹ Ø Ø 1460x
- Holger Disponent Lyngbyv. 63 Sø Ryv. 1978y
- Jakob Disponent Poppelhøj 5⁸ Hell. Hell. 3714 y
- J M Disponent Valby Langg. 155⁸ Valby Vb. 1814
- Julius Disponent Tietgensg. 72⁴ V V 133v
- P E Disponent Blommehaven 35⁸ Valby Vb. 1112
- Svend Aage Disponent Højsgaards Allé 80 Hell.
- P Alb. Distriktsbancinsp. N-Fasanv. 80¹ F Gh. 4200
- I Frue Dr. phil. Øresundsg. 1¹ Ø
- J P Dommerfuldm. Classensg. 17° Ø Ø 2414v
- Kristian Dommerfuldm. Cand jur. Marienborg Allé 3 Søborg Søb. 368
- Holger Drejerm. St. Peders Str. 10 K By 1580v Bp. Solv. 7² F
- Leo Drejerm. Sindshvilev. 24 F Gh. 4087
- Erik Driftsbestyrer Humlebækg. 9¹ L Tg. 2439
- J Th. Driftsbestyrer Paa Bjerget 4¹ L
- Otto Driftsbestyrer Nordkrog 25 Hell. Hell. 2544v
- Aage Askov Driftsingeniør Bernhard Bangs Allé 22⁸ F Gh. 5103v
- Axel Herlov Driftsingeniør Vigerslev Allé Valby Gasværk Valby
- H M Driftsinsp. Kastrup Strandv. 119 Kastrup
- Hugo Driftsinsp. Hollænderdybet 20² S
- Carl Driftsleder Haraldsgade 9² L Tg. 1388u
- Alb. Dyrlæge Strandg. 46⁸ K Am. 8514
- H Dyrlæge Ternev. 2B¹ F Gh. 4626
- J P Dyrlæge MF. Postadr. Rigsdagen K
- Axel Eddikefabr. (J P Jensen) Lyong. 3° S Am. 6533v
- J A V Eddikefabr. Gross. (J P Jensen) Liflandsg. 15 S
- J P Eddikefabr. Frm. Liflandsg. 15 S Am. 157
- F Ejendomshdl. Gothersg. 154⁸ K By 8448
- J F Ejendomshdl. Langøg. 6² Sø Ryv. 1881y
- P Jul. Ejendomshdl. Tømrerm. Holsteinsg. 57⁴ Ø
- A Ejendomsmægler Hoffmeyersv. 1³ Vanl. Damsø 2122
- J E Ejendomsmægler H C Ørsteds V. 43¹ V N 5520
- J P Ejendomsmægler C F Richs V. 101C¹ F Gh. 6983
- Volmer Ejendomsmægler Svinget 26⁸ S Am. 1724
- Alb. Ekspedient Vennemindev. 48² Sø
- I Frøken Ekspeditrice Eckersbergsg. 17 Ø Ø 4626u
- Povl Ekspedient Ved Vænget 2⁸ Ø
- G Ekspeditionschef Valby Langg. 106 A² Valby Vb. 2799v
- G Ditlev Ekspeditionschef Søllerødg. 23⁴ L Tg. 3177v
- Carl Ekspeditionssekr. R. Vesterbrog. 107 A² V
- F E Ekspeditionssekr. i Radioraadet Ulrikkenborgv. 41 Lyngby Lyngby 1081
- K J Ekspeditionssekr. i Post-og Telegrafv. Landsretssagf. Ø-Farimagsg. 12¹ Ø Ø 3623x
- M Søndergaard Ekspeditionssekr. i Post- og Telegrafv. Forhaabningsh. Allé 22⁴ V V 3829
- Thomas Ekspeditionssekr. i Finm. Torkel Badens V. 3¹ Hell. Hell. 3327
- J C M Ekspeditør Vennemindev. 15³ Sø Ryv. 1922v
- N F Ekviperingshdl. Skotøjsforr. Ordrupv. 104 Charlottl. Ordr. 324
- Axel elektr. Install. Fensmarkg. 63² N
- C elektr. Install. (Schmager & Jensen) Carl Bernhards V. 4² V V 7580

Jensen Cai elektr. Install. Smalleg. 14 F Gh. 3825x & Gh. 6329
- Einar elektr. Install. (Østerbros elektriske Installationsforr.) Ø-Farimagsg. 71⁸ Ø Ø 5124
- Emil elektr. Install. Ordrupv. 101 Charlottl. Ordr. 702
- H Th. elektr. Install. Willemoesg. 67⁸ Ø Ø 4390
- J elektr. Install. (J Jensen & A Jørgensen) Arkonag. 23⁴ V V 5123u
- J & A Jørgensen elektr. Install. Istedg. 114 V V 1824
- J H Dahl, Akts., elektr. Install. Trianglen 4 Ø Cent. 12230
- 's L Chr. Eftf. ved Oluf A Jensen elektr. Install. N-Farimagsg. 72 K Cent. 13606
- Ludv. elektr. Install. Westend 6⁸ V Cent. 4487
- Otto elektr. Install. Haderslevg. 3¹ V V 4093
- P Reimer elekr Install. Gas- & Vandm. Strickersv. 8⁸ S Am. 8253y
- S V elektr. Install. Amager Boulevard 125 S Am. 4864 Bp. Ved Amagerport 7³ S
- Svend Ove elektr. Install. Øresundsg. 98¹ Ø Ø 2620y
- Ulrik elektr. Install. Haraldsg. 97 Sø Ryv. 697y
- Vald. elektr. Install. (Beyer & Jensen) Hellerupv. 44 Hell. Hell. 3123
- Willy elektr. Install. Classensg. 19 Ø Ø 6822 Bp. Willemoesg. 37⁴ Ø Ø 237u
- Ingolf Elektrokonstruktør Husejer Adelg. 96¹ K Palæ 796y
- E Elektromekaniker Frederiksv. 12² F
- Otto Elektromekaniker Steenwinkelsv. 6 V N 6996
- 's Viggo elektromek. Etabl., Akts., Borups Allé 126, 128 L Cent. 9692 & 9693
- **Viggo Jensen's elektromekaniske Etabl., Akts., Generator** Borups Allé 126, 128 L Cent. 9692 & 9693
- Carl Elektropletfabr. Gothersg. 129 K By 710y
- 's Julius Engrosforretning, Akts., Badstuestr. 13 K Cent. 3738
- A Enkefrue Horsensg. 18° Ø Ø 4469x
- A Enkefrue Nørrebrog. 48² N N 3603x
- A D Enkefrue Kongensv. 32 F Gh. 3349y
- Agnes Enke c. Ingeniør Tibirkeg. 1² N N 3336y
- Agnes Enke e. Gross. st. Kongensg. 71² K Palæ 3122
- Agnethe Enke c. Overingeniør Edlev. 10 Hell. Hell. 3606
- A K Enkefrue Wiedeweltsg. 57 Ø Ø 757
- Alma Enke e. Vognmand Højdedraget 7⁸ Valby Vb. 2574
- Alma Enkefrue Østerdalsg. 20² S
- A M Enkefrue Amicisv. 23⁴ V V 2586y
- A M Enkepastorinde Mariendalsv. 39¹ F Gh. 1683y
- A M Enkefrue Ochlenschlægersg. 35² V V 6890u
- Amalie Enkefrue Maglekildev. 2³ V V 5168y
- Amalie Enkefrue Bergensg. 3⁴ Ø Ø 1681y
- Anna Enkefrue Gammelmosev. 225 Lyngby Bagsværd 50
- Anna Enke c. Skibsfører Bechs Allé 2 Valby Vb. 152x
- Anna Enkefrue Sophus Bauditz V. 3 Charlottl. Ordr. 1473
- Anna Enke c. Gross. Kronprinsensv. 34¹ F Gh. 7922
- Anna Enke e. Gross. Strandv. 90² Hell. Hell. 58
- Anna Enkefrue (Chr. Jensen's Vognmandsforr.) Vodroffsv. 48⁸ V
- Anna Enke e. Ingeniør Kjærstrupv. 42 Vanl. Damsø 236
- Anna Enke e. Møbelarkitekt Marstalsg. 24³ Ø Ø 738x
- Anna Steenberg Enkefrue Rudegaards Allé 12 Holte Holte 306y
- A N S Enke e. Gross. Jagtv. 21³ L

Jensen Antonie Enkefrue Amaliev. 23¹ V V 1782x
- Augusta Enke e. Postmester Allég. 14² F V 101y
- Auguste Enke e. Gross. Rosenørns Allé 64³ V N 2084y
- B Enkefrue Dalgas Boulevard 57¹ F Gh. 50x
- Bertha Enkefrue Helgesensg. 24³ Ø Ø 3349v
- Bertha Enkefrue Ribeg. 11¹ Ø
- Betty Enkefrue Willemoesg. 91⁵ Ø Ø 8525
- B M Enkefrue Viktoriag. 30⁴ V V 9316v
- C Enkefrue Floras Allé 7 Vanl. hemmeligt Nr.
- C Enkefrue Fredericiag. 4¹ K
- C Enkefrue Nørretofte Allé 18 Valby Vb. 1084x
- Camilla Enkefrue Rosenv. Allé 19³ Ø Ø 2248v
- Caroline Enkefrue Vesterbrog. 107 B¹ V V 7141
- Caroline Enke e. Gross. Tranegaardsv. 4² Hell. Hell. 3573
- Charlotte Enkefrue Taasingeg. 37¹ Sø Ryv. 1425v
- Christine Enkefrue Dalgas Boulevard 2⁸ F
- Christine Enke e. Direktør Hessensg. 18¹ S
- Clara Enke e. Ingeniør Wildersg. 11 A¹ K Am. 6785x
- Clara Enke e. Snedkerm. Hulgaardsv. 76² Brh.
- Clara Enke e. Prokurist N-Fasanv. 78³ F Gh. 6134
- Clara Enke e. Stabsintendant Lykkesh. Allé 1³ V V 1423v
- Dagmar Enkefrue Margrethev. 1¹ Hell.
- Dagmar Enkefrue Strandboulevarden 77 A³ Ø
- Dagmar Enke e. Adjunkt N J Fjords Allé 16² V N 1661y
- Dagmar Enke e. Gross. Worsaaesv. 22² V N 1350v
- E Enkefrue Mariev. 7 Hell. Hell. 746
- Elisabeth Enke e. Afdelingschef Frederiksv. 35⁴ F
- Elisabeth Enke e. Gross. Aaboulevard 50² N N 2227
- Elisabeth Enke e. Murerm. Torveg. 54³ K Am. 5612
- Ella Enke e. Trafikmester Strandboulevarden 77 B⁴ Ø Ø 4374y
- Ellen Enke e. Direktør Frdbg. Allé 54¹ V
- Ellen Enke e. Direktør Strandv. 100¹ Hell. Hell. 3041
- Ellen Enke e. Speditør Torbenfeldtv. 25² Brh. Gh. 5332x
- Ellen Enkefrue Halls Allé 11² V V 9339x
- Elna Enke e. Metalvarefabr. Vesterbrog. 82² V V 7206
- Elna Enke e Redaktionssekr. Gothersg. 158¹ K By 5535y
- Emma Enke e. Stadslandinsp. Asmussens Allé 3⁸ V Eva 1991
- Emma Enke e. Murerm. Estersv. 24 A⁸ Hell. Hell. 29y
- Emma Enkefrue Nyvej 4¹ V V 5040x
- Erna Enke e. Overretssagf. Vesterbrog. 12² V V 7680
- F Enkefrue Olfert Fischers G. 4³ K Palæ 1793v
- Florentine Enke e. Arkitekt Ejgaardsv. 10 Charlottl. Ordr. 442
- Franciska Enkefrue Jyllandsv. 13¹ F
- Frederikke Enke e. Jernbanelæge Steenstrups Allé 15⁸ V N 7069
- Gerda Enke e. Gross. Kastelsv. 12 B⁵ Ø Ø 5957
- Gertrud Enke e. Direktør Taasingeg. 4² Sø
- Gudrun Enkepastorinde Margrethev. 3 Holte Holte 136
- Helene Enke e. Fabrikant Valborg Allé 9⁴ Valby
- Helga Enkefrue H C Ørsteds V. 18² V V 1856x
- Helga A Hamdrup Enkefrue Sølvg. 104³ K By 1102x
- Helga Lassen Enkefrue Østbaneg. 47⁸ Ø Ø 8049

Jensen Henriette Enkefrue LE Bruuns V. 38 Charlottl. Ordr. 3380
- Henriette Enke e. Gross. Urbansg. 4¹ Ø
- Hilda Enke e. Forfatter Danasv. (Vodroffspl.) 20⁴ V Cent. 8838
- Hulda Enke e. Vicekonsul (Valdemar Jensen & Co.) Puggaardsg. 15³ V By 5055y
- Ida N Enke e. Stadsfæstem. Larsbjørnsstr. 8 K
- Ingeborg Enkefrue Østerbrog. 29³ Ø Ø 6123
- Ingeborg Enke e. Cigarfabr. (O C V Jensen) Folkvarsv. 2A² F
- Inger Enkefrue Maria Kirkepl. 2¹ V V 9762
- Ingrid Enke e. Apoteker Ribeg. 8¹ Ø Ø 5994
- Johanne Enke e. Bogbinderm. N-Voldg. 25⁴ K
- Johanne Enke e. Hørkr. Aaboulevard 9G³ V N 425y
- Johanne Enkefrue Dannebrogsg. 47¹ V V 6607y
- Johanne Enke e. Varemægler Sortedamdoss. 59⁴ K Ø N 3061 x
- Julie Enke e. Overpræsident Ejderstedg. 8¹ V Eva 1246
- Julie Enkefrue Gl. Kongev. 43³ V
- Julie Enkefrue Gl. Kongev. 172² V V 3065
- Julie Michdahl Enke e. Gross. V-Voldg. 10²² V By 2593 x
- K A Lund Enkefrue Banev. 12 Charlottl.
- Kathrine Enke e. Justitssekr. Rolfsv. 20¹ F Gh. 1772x
- Kirstine Enkefrue Jernbaneg. 4A² V By 5473y
- Klara Enkefrue Tingv. 30⁴ S
- Laura Enkefrue Grundtvigsv. 7 V V 197y
- Laura Enke e. Murerm. Jakob Dannefærds V. 2¹ V N 3353
- Laura Enke e. Gross. Borgervæget 76⁸ Sø Ryv. 3621 y
- LH Enke e. Blikkenslagerm. Jens Juels G. 18² Ø
- Lona Enkefrue Frdbg. Allé 4¹ V V 6153y
- Louise Enke e. Dampskibsekspedt. Glahns Allé 29⁴ F Gh. 4341
- Lydia Enke e. Registrator Mariev. 1² Hell. Hell. 1671y
- M Enkefrue Frederikssundsv. 6² L
- Margot Enke e. Postmester Nyvej 3¹ V
- Margrethe Enkefrue Frdbg. Allé 86² V Eva 1221
- Marie Enke e. Bogtrykker Dannebrogsg. 7¹ V
- Marie Enke e. Fabrikant Dronn. Elisabeths Allé 5 S Am. 1840
- Marie Enke e. Gross. Kronborgg. 5¹ L Tg. 971x
- Marie Enkefrue Artilleriv. 78² S Am. 6993v
- Marie Enkefrue Medelbyv. 54, 56 Rødovre Valby Rødovre 267
- Martha Enkefrue S-Boulevard 36² V Cent. 2814
- Mary Enke e. Direktør Jyllandsv. 10 F Gh. 985
- Mary A Enkefrue Agersøg. 7⁸ Sø
- Mathilde Enke e. Gross. Allég. 4³ F
- Mette Enke e. Kommunelærer Koldingg. 3 Ø
- M Friis Enkefrue Glahns Allé 9 F
- M M Enkefrue Kingosg. 15¹ V V 6208 y
- M M Enkefrue Falkoner Allé 35¹ F Gh. 7076
- Nielsine Enke. e. Hdlsrejsende Sortedamsdoss. 45 A² N N 2068
- N O Enkefrue Reventlowsg. 16² V V 2970y
- O C B Enkefrue Ravnsborgg. 14⁵ N N 1014v
- O J K Enkefrue Alhambrav. 7 V
- Olga Enke e. Guldsmed Enghave Pl. 5⁴ V
- Ottilia Enke e. Hdlsgartner Skjulhøj Allé 62 Vanl. Damsø 151
- Ritta Enke e. Landskabsmaler Ingemannsv. 4 V N 1212
- Sigrid Enkefrue Strandboulevarden 5³ Ø Ø 3021v

Jensen Simonia Enke e. Hospitalsinsp. Frydendalsv. 9⁸ V V 7215
- Sine Gabriel Enke e. Kunstmaler Gothersg. 143³ K
- S Vilfred Enkefrue Strandv. 147² Hell. Hell. 1289x
- T D Enkefrue Bredg. 67² K Palæ 200x
- T E Enke e. Fabrikant Taarbæk Strandv. 38 Klpbg.
- Valborg Enke e. Bygningsinsp. Markmandsg. 2ᵉ S
- Vibeke Enkefrue Nørrebrog. 51³ N N 324
- Victoria Enke e. Gross. Toldbodg. 2³ K
- Vilhelmine Enkefrue Thorvaldsensv. 24³ V Eva 439
- Zerina Enke e. Købmand Johannev. 10 Charlottl. Ordr. 130
- A P Entreprenør Amagerbrog. 144² S Am. 7578
- Carl Joh. Entreprenør Blegdamsv. 120² Ø Ø 2977v
- Chr. V Entreprenør Thorav. 33 L Tg. 58
- **Emanuel Jensen & H Schumacher** Akts., Entreprenør- & Murerforr. Specialitet Jernbeton Godthaabsv. 142 F Cent. 968
- H Entreprenør Efteraarsv. 3 K Charlottl. Ordr. 1065
- I A P Entreprenør Efteraarsv. 3 K Charlottl. Ordr. 1065
- J O Entreprenør Amagerfælledv. 25¹ S
- Joh. P. Entreprenør Bygholmv. 5 Vanl.
- J P Entreprenør Laxeg. 27⁸ K By 5896
- M Entreprenør Hyldehavev. 1 Lyngby Lyngby 318
- P J Entreprenør N-Frihavnsg. 34 Ø Ø 530 x
- Simon Entreprenør Julius Valentiners V. 26² F Gh. 5576x
- Søren Entreprenør Ejgaards Tværv. 7 Charlottl. Ordr. 1955
- H P Etuifabr. (Nordisk Etuifabrik) Stockflethsv. 9¹ F Gh. 3405y
- Aage Fabrikant (Metalvarefabr. Victoria) Vennemindev. 20⁴ Sø
- Aase Basbøll Fabrikant Griffenfeldtsg. 25¹ N N 4425y
- Adolf Fabrikant (Magasin Alaska) Fiolstr 7¹ K By 1888
- A J Fabrikant Apollov. 25⁸ Vanl. Damsø 69
- Alfr. Fabrikant Langgaards Allé 37 Søborg
- Anders Fabrikant (Vaffelfabr. Danmark) Oehlenschlægersg. 46¹ V
- Andreas Fabrikant Rolighedsv. 8 V N 5262 Bp. Virginiav. 2² F Gh. 6230
- B Fabrikant (Skotøjspudseriet Jagtvej 113) Odinsg. 20⁴ L Tg. 4867
- C Fabrikant (Chr. Jørgensen & Co.) Godthaabsv. 62¹ F
- C E Fabrikant Sallingv. 126 Vanl. Damsø 1257
- Chr. Fabrikant (Biscuitfabr. Norden) Jyllandsv. 11 F
- Chr. fh. Fabrikant Nyelandsv. 10⁸ F Gh. 5141x
- Chr. Fabrikant Ryesg. 23 N N 6152
- C M Fabrikant Bavnevangen 11⁸ Brh.
- E H Fabrikant (Lundqvist & Olsen's Eftf.) Colbjørnsensg. 33¹ V
- Einar Fabrikant Hejrev. 40⁸ L
- Ejler Fabrikant (Forsølvnings & Forniklingsanst. Astral) Hornbækg. 7⁸ L Gh. 6065
- F Fabrikant (Emil Dederding) Dyblandsvangen 18 Brh. Bella 730
- Ferdinand Fabrikant Vingaardstr. 5 K
- Fr. M Fabrikant Valby Langg. 83³ Valby
- Gerhard Fabrikant Strandboulevarden 145² Ø Ø 5418
- H Fabrikant Leifsg. 8² S Am. 6995
- Hans Peter Fabrikant Dortheav. 72 L Tg. 2118
- H Busch Fabrikant (J Chr. Jensen's Galvaniserings Etabl.) Amagerbrog. 8¹ S Am. 4583y
- Hj. Fabrikant (Klister- & Limfabr. Dana) St. Annæ G. 4B⁸ K

Jensen H L Fabrikant Lollandsv.34³ F Gh. 2118
- Joh. E Fabrikant HV Nyholms V. 17 F Gh. 7872
- Johan Fabrikant Nakskovv. 25¹ Valby Vb. 2605
- **Joh. J Jensen** Fabrikant Strandboulevarden 111¹ Ø Ø 7450
Se Mikroværk, Akts., Maskiner 2
- J P Fabrikant (Herm. Mogensen & Co. fh. W E Geddes Bomuldsvæveri) Thorvaldsensv. 16³ V V 5487y
- J P Fabrikant Vardeg. 13ᵉ Ø Ø 117v
- Jørgen Fabrikant Baggesensg. 34² N
- K Fabrikant(Jensen&Dencker)PG Ramms Allé 21³ F Gh. 5451x
- K E Fabrikant Zinniav. 6 Kastrup
- Lars Fabrikant Howitzv. 46ˢ F Gh.3025x
- MagnusFabrikant Skovholmv.19Charlottl. Ordr. 1727
- N M Fabrikant (DanskSavfabrik) Spurveskjul 9 F Gh. 2413
- NM Fabrikant Steen Billes G. 5² Ø Ø 69x
- O Fabrikant (Jensen &Andersen's Mejerimaskinfabrik) Hovmarksv. 32 Charlottl. Ordr. 3172
- O Reymann Fabrikant Carlsg. 2³ S
- Otto Fabrikant (Strandvejens Radio) Jomsborgv. 9² Hell.
- Paul Fabrikant (J Chr. Jensen's Galvaniserings Etabl.) Hollænderdybet 32⁴ S
- P C Fabrikant Polensg. 26ˢ S
- P M Fabrikant St. Peders Str. 45ˢ K
- Rud. Fabrikant Valby Langg.199¹Valby Vb. 2031v
- Søren Fabrikant (Dansk Træindustri) Balders Pl. 6² L Cent. 5624
- Theodor Fabrikant (Clean Boiler) Toftegaards Pl. 6² Valby Vb. 2775y
- Thyra Fabrikant Griffenfeldtsg. 25¹ N
- Thøger Fabrikant Toftegaards Allé 4² Valby
- Tobias Fabrikant Edv. Glæsels V. 10 F
- Vilh. Fabrikant(Foren. Protokolfabr.)Carl Feilbergs V. 20 F Gh. 4331
- Jens Fabrikmester Hulgaardsv. 78ˢ Brh. Gh. 6540
- H Faktor Koldingg. 5³ Ø Ø 7320
- Carsten Farvehdl. (Borgergades Farve & Tapethdl.) Borgerg. 67 K
- C O Vald. Farve- & Tapethdl. Frederiksborgv. 4 L Tg. 789y Bp.Frederikssundsv. 16¹ L Tg. 824y
- Hans Farvehdl. Steng.17N N 4124x Bp. Nørrebrog. 189² L
- Hans Chr. Farvehdl. (Amager Farve- & Tapethdl.) Ove Billes V. 13 S Am. 5839
- **J C Jensen** Farvehdl. Materialist Dronn. Tværg. 40 K Cent. 3227 Postkonto 23011 Bp. Dronn. Tværg. 38² K Palæ 2196
- L Hviid Farvehdl. Peter Bangs V. 76 F Gh. 7431 Bp. Roskildev. 191² Valby
- Henrik fh. Filialbestyrer Voldmesterg. 35 Ø Ø 2237v
- HP Fiskefarsfabr. Mitchellsg.14V Cent. 4349 & 6484 Bp. Valdemarsg. 28² V Cent. 2719
- Kristine Fiskefarsforr. H C Ørsteds V. 33 V V 3394
- Chr.Fiskehdl.en gros Vermlandsg.14ˢ Am. 2850
- C Krøgh Fiskehdl. (Sejrbo & Jensen) Overg. o. V. 106⁴ K Am. 6970
- Emil Fiskehdl. en gros Norgesg. 4¹ S Am. 1590
- Fr. C Fiskehdl. en gros Gl. Strand 50 K Cent. 508 Bp. Jyllandsv.13ˢ F
- H Fiskehdl. (Fiskehallen) Oldensti 13 S Am. 6462
- Henner Fiskehdl. en gros Gl. Strand 50 K Cent. 508 Bp. Samosv.9¹ S Am.4805
- J Kjær Fiskehdl. Naboløs 1² K By1381y
- Vald. Fiskehdl. Colbjørnsensg. 8² V V 2574 u
- [Fiskehandl. se till.Afd.VII.Fag-Register]
- Jul Fliseopsætter Borups Pl. 1¹ L Gh. 6237
- L Flytteforr. Godthaabsv. 10 F Gh. 3744 y

Jensen M Flytteforr.(Flytteforr. Ekspres) Vesterbrog. 121 V
- Skovgaard & Thygesen Foderstofforr. V-Voldg. 7, 9 V By 7293
- A Fogedassist Nyelandsv. 19² F
- Harriet Forfatterinde Ellegaardsv. 10 Gjentofte Gjent. 619
- Johs. V Forfatter Dr. phil. Rahbeks Allé 2C⁴ V V 163x
- Kristjan Forfatter Stationsv. Forl. Herlev Yrsa 60
- Thit Frue Forfatterinde Gustav Adolfs G. 5⁵ Ø Ø 8371
- P Forgylder Toftagerv. 7 Husum
- 's P Forgylderi Brønshøjv. 17 Brh.
- Michael H Forlagsboghdl. (Det Schønberg-skeForlag)AdolphSteensAllé4¹ V N4836x
- A Formand f. Arbejdsmændenes Fagforen. f. Hær og Flaade Lyneborgg. 20³ S Am.4103x
- Alf Formand f. Mælkeriarb. Fagforen. N-Fasanv. 29¹ F Gh. 3122x
- Carl Formand f. Isenkr. fagl. Afd.Milosv. 2ˢ S
- Chr. Formand f. Møelleriarb. Fagforen. Brofogedv. 13³ L Tg. 2138y
- Chr. Formand Bregnerødg. 8¹ L
- Edv. Formand Hindeg. 6¹ K
- Einer Formand f. Konditorernes Fagforen. Øresundsv. 58³ S Am. 3863y
- Ejler Formand f. Lager- og Pakhusarb. Fagforen. Nørrebrog. 205⁴ L Tg. 3905
- Fr. Formand f. Riggernes & Sejlmagernes Forb., Lombardig. 25³ S Am. 7306
- Fr. Formand Odenseg. 19² Ø Ø 5706
- Hans Formand f. Kedel- og Maskinpasserforb. Stenløsev. 24 Vanl. Damsø 1497
- Jean Formand f. den Komm. Haandværkerorg. Sundholmsv. Sundholm Am.3608
- Johanne Frue Formand f. Kvindel. Arb. Forb. Afd. 7 Herluf Trolles G. 16B¹ K By 8850
- Johanne Frue Formand f.Kvind.Arb.Forb. Afd. 1 Sindshvilev. 17¹ F Gh. 4664
- J V Formand f. Sadelmagernes Fagforen. Lollandsv. 37² F Gh. 3917v
- Karmark Formand f. Sporv. og Omnibusfunkt. Org. Sjællandsg. 27³ N
- Ludv. Formand f. Kobbersm. Forb. Monrads Allé 34ˢ Valby
- Martin Formand f. Jernbanearb. Fagforen. Oehlenschlægersg.53C³ V V6173v
- Søren Formand f. Formernes Fagforen. Lauritz Sørensens V. 22² F Gh. 7726
- Thorvald Formand f. Brødkuskenes fagl. Foren. Dagmarsg. 6³ L Tg. 3949
- Tonny Formand f. Elektrikernes Fagforen. f. Skibsværft og Industri Amagerfælledv. 37¹ S Am. 7417
- Henry Forniklingsanst. Finsensv. 10 F Gh. 4601 Bp. Andersens V. 1² F
- Osvald Forniklingsanst. Struenseg. 27ˢ N
- Aage Bjerregaard ForpagterMosegaardsv. 45 Gjentofte Gjent. 1051
- Arnold Forpagter Islevbrov. Islegaard Islev Husum Islebro 15
- Chr. Forpagter Hvilev. 5 Hell. Hell.3552
- Jens Peter Forpagter Krogshøjv. 28-126 Bagsværd
- M fh. Forpagter Amagerfælledv. 31⁴ S Am. 1161v
- A P M Forretningsbestyrer Prinsesse Charlottes G. 8⁵ N
- Chr Forretningsbestyrer Vesterbrog. 77³ V V 8647
- Johannes Forretningsbestyrer Norgesg. 33³ S
- Lauritz Ottesen Forretningsbestyrer Panumsv. 38Valby Vb. 3048
- Th. Forretningsbestyrer Amagerbrog. 153ᵉ S Am. 4278
- V Sell Forretningsbestyrer Hildursg. 1¹ S Ryv. 3911x
- Aa. C Forretningsf. St. Peders V. 4² Hell. Hell. 1207
- Aage Forretningsf. N-Frihavnsg. 91ˢ Ø
- Anton Forretningsf. Svenstrupv. 1 Brh. Damsø 1837
- Bror Forretningsf. Skotterupg. 5² L Tg. 2308

Jensen CAE Forretningsf. Fuglebakkev. 105¹ L Tg. 4088
- Chr. Forretningsf. MB.Montagnev. 6 Brh. Gh. 3010
- Chr. Otto Forretningsf. Hyldegaards Tværv. 11 Charlottl.
- C S Forretningsf. FalkonerAllé36ˢ F
- E Forretningsf. Maria Kirkepl. 2ˢ V
- Edwin Forretningsf. Frbg. Allé 44³ V Eva 315
- Einar Forretningsf. Jagtv. 109 H¹ L Tg. 1613v
- Fred. Forretningsf. Nitiv. 4³ F Gh.2479
- Harald Forretningsf. Humlebækg. 9³ L Tg. 2604
- Henry Forretningsf. Lundtofteg. 92 L
- J Anton Forretningsf. St. Kjelds G. 12² S Ryv. 1849
- Johannes Forretningsf. Dalføret 12³ S
- L Forretningsf. Enghavev. 30Aˢ V V 6071y
- L Berlin Forretningsf. Hamlets Pass. 2² N
- Ludvig Forretningsf. Gyldenløvesg. 10² K By 6914
- Marius Forretningsf. Ingerslevsg. 128² V V 5125v
- M W Forretningsf. Sagasv. 6² V
- Niels Forretningsf. S-Fasanv. 97² Valby
- N Siggaard Forretningsf. Dr. Abildgaards Allé 9³ V N 3408v
- Oluf N C Forretningsf. Nørrebrog. 38A² N Cent. 6315
- P Forretningsf. Ulrik Birchs Allé 12ˢ S Am. 4416
- Peter Forretningsf. Valby Langg. 137ˢ Valby
- PM Forretningsf. Bregnerødg. 21ˢ L
- Richard Forretningsf. Flensborgg. 6³ V
- Thorvald Forretningsf. Hellebækg. 1³ L Tg. 3496y
- Vald. Forretningsf. Guldbergsg. 115ˢ N N 4260
- Victor Forretningsf. Kochsv. 9 A¹ V V 5065 v
- Viggo Forretningsf. St. Kjelds G. 32¹ S Ryv. 3489 y
- Willy Forretningsf. Nørrebrog. 39¹ N
- V O G Forretningsf. Dr. Abildgaards Allé 13⁴ V N 3529u
- C Forstanderinde v. K T A S. Lyngby Hovedg. 25 Lyngby Lyngby 705
- Carla FrøkenForstanderinde v. K T A S. Sølvg. 95² K By 636vy
- Helga Forstanderinde v. KTAS. Forhaabningsh. Allé 12ˢ V V 9179u
- Louise Rud Forstanderinde v. KTAS. Faxeg. 7² Ø Ø 729y
- Marie Forstanderinde Skovv. 2 Gjentofte Ordr. 2883
- M P Forstander Skodsborg
- Theodora Forstanderinde Livjægerg.12¹ Ø
- Vald. Forstander Vilvordev.VilvordeCharlottl. Ordr. 371 & Ordr. 372
- A M V Forvalter Mariendalsv. 35² F Gh. 1553v
- Carl Forvalter Nyelandsv. 43²F Gh.6852
- Herman Forvalter Nørre Allé 41 N
- Martin Forvalter Ny Carlsberg V. 85ˢ V V 9432y
- A Fotograf Kompagnistr.37² K By 8445
- Chr. Fotograf Nordlandsg.4¹ S Am.7295
- Elis. Høgh FotografFrederiksbergg. 14 K By 7154
- H E Fotograf Kroghsg. 3ˢ Ø
- J R Fotograf Guldbergsg. 78⁴ N N 5395
- Ole fh. Fotograf Howitzv. 70ˢ F
- Th. Fotograf Vognmagerg. 3 A¹ K
- Emanuel & Co. fotogr.ArtiklerVesterbrog. 75 V Eva 1668
- A Fragtmand Estersv. 45ˢ Hell. Hell.824
- Chr. Hviid Fragtmand Christiansv. 2 Lyngby Lyngby 836
- Ludv. Frimærkehdl. Gothersg. 103 K By 5065y Bp. Nørre Allé 25² N
- A V Pilemann Frisør Amagert. 33 K By 4217 Bp. Artilleriv. 44² S Am. 1947y
- Agnes Frue Islands Brygge 33¹ S Am. 2372

Jensen Anna Frue Chr. d. 9. G. 2⁴ K ☎ By 4185
- Anna Frue Langelandsv. 9¹ F ☎ Gh. 3945y
- Anna D Frue MB. Wildersg. 45⁴ K
- Caroline Frue Allég. 35⁴ F ☎ Gh. 2066
- Caroline Frue MB. Karensg. 2 Valby
- Ella Frue Strandboulevarden 40¹ Ø ☎ Ø 8317
- Ellen Frue Vesterbrog. 64¹ V ☎ V 3113
- Emilie Frue St. Thomas Allé 12¹ V ☎ hemmeligt Nr.
- Emma Frue Silkeborgg. 16³ Ø ☎ Ø 4417x
- Emma Beckman Frue Nørrebrog. 226¹ L ☎ Tg. 1139v
- FrantziskaFrueJernbaneg.4A¹V☎By 5051y
- Hedvig Frue Svanev. 18³ L
- Helga Th. Frue Paludan MüllersV. 6³ V ☎ Eva 640x
- H N Frue Amagerbrog. 29² S ☎ Am. 5603v
- Ida Blom Frue Roscnv. Allé 5ˢ Ø ☎ Ø3713y
- Ingeborg Frue Strandboulevarden 100³ Ø ☎ Ø 1203y
- Jenny Frue Gl. Kongev. 31ᵉ V ☎ V 3479
- Johanne M Frue Martensens Allé 15³ V ☎ V 201
- J V Frue P G Ramms Allé 74³ F
- K Frue Strandv. 112¹ Hell. ☎ Hell. 3550
- Kristine Frue Valdemarsg. 34³ V ☎ V 5034u
- L Frue Hostrupsv. 4³ V
- Laura Frue Duev. 98³ F ☎ Gh. 7102
- Marie Frue Hauserg. 34² K ☎ By 4129
- SFrue(ChrsthvnsHattemag.)Torveg.11¹K
- Tekla Frue Maglekildev. 4² V ☎ V 8829
- A Carl Frugthdl. (L Chr. Jensen) Vendersg. 13² K ☎ By 8675
- Julius Frugthdl. Ø-Farimagsg. 37 Ø ☎ Cent. 6552 Bp. Ø-Farimagsg. 20³ Ø ☎ Ø 2072v
- L Chr. Frugt- & Grønthdl. Frm. St. HansT. 26 N ☎ Cent. 5213
- N Frugthdl. (Jørgensen & Jensen) Tølløsev. 1 Brh.
- [Frugthandlere se till. Afd. VII Fag-Register]
- **Fritz Jensen & Co., Akts.,** Frøhdl. Vesterg. 15 K ☎ Cent. 926 Postkonto 20607 Grundlagt 1841
- A Frøken Aaboulevard 27² V
- Agnes Frøken Vesterbrog. 118¹ V ☎ V 288y
- A & G & S Frøkner Engtoftev. 1¹ V ☎ V 6328y
- C A Frøken Søtoften 35 Gjentofte ☎ Gjent. 713
- Christine Frøken Østerbrog. 85¹ Ø ☎ Ø 866y
- Ellen & Emma Frøkner Rosenørns Allé 44ᵉ V ☎ N 5299
- Erikka Frøken N-Voldg. 20⁴ K ☎ By 1203x
- Fanny Frøken Stefansg. 50² L ☎ Tg. 2009
- Gerda Frøken Carl Johans G. 6² Ø ☎ Ø Ø 3780 x
- Gudrun Frøken Nikolaj Pl. 5⁴ K ☎ By 1449v
- Helga Frøken Nørrebrog. 17¹ N
- H Frøken Eckersbergsg. 17 Ø ☎ Ø 4626u
- Hilda Frøken Valby Langg. 75B³ Valby ☎ Vb. 591
- H M G Frøken Strandboulevarden 29² Ø ☎ Ø 817x
- J Frøken S-Boulevard 87ˢ V ☎ V 6526u
- J M Frøken (Parfumerie Mimosa) Ved Amagerport 22² S
- M Frøken Frdbg. Brdeg. 18³ F ☎ Gh. 1144y
- Marie Frøken Bregnev. 11 Gjentofte ☎ Gjent. 469
- Marie Frøken Henrik Rungs G. 11² N ☎ N 4014x
- Marie Frøken Nørrebrog. 171¹ L ☎ Tg. 171
- Oda Frøken Elmeg. 20³ N ☎ N 720
- Petra Frøken Frederiksg. 9ˢ K ☎ Palæ 3861
- P H Frøken Kjøbmagerg. 3² K ☎ heml. Nr.
- Aage Fuldm. Søndervigv. 26 Vanl. ☎ Damsø 1472
- A Cinius Fuldm. St. Kjelds Pl. 1¹ S ☎ Ryv. 2953v
- A E Fuldm. i Bikuben Odenseg. 22³ Ø ☎ Ø 4845x
- A J J G Fuldm. Gl. Jernbanev. 1 D³ Valby
- Albert Fuldm. Kjeldsgaardsv. 28³ Valby ☎ Vb. 558
- Alf Fuldm. i Indenrm. Cand jur. Herluf Trolles G. 3² K ☎ Palæ 1276

Jensen Anne-Johanne Fuldm. Borups Allé 7² L
- A O fh. Fuldm. Amicisv. 23² V
- Carl Fuldm. Hyrdev. 5 Hell. ☎ Hell. 4380
- Carl Fuldm. Cand. polit. Tjørnekrogen 4 Gjentofte ☎ Gjent. 1633
- C F Fuldm. Nørrebrog. 62⁴ N
- EH Herløv Fuldm. Jernbane Allé 73³ Vanl. ☎ Damsø 638
- Eigil Fuldm. Cand. jur. Hvidkildev. 7ˢ Brh. ☎ Tg. 2734y
- Erik Fuldm. i Fyrdir. Sønderjyllands Allé 23² Vanl. ☎ Damsø 1990
- E Verner Fuldm. Hans Egedes G. 7³ N ☎ N 6389
- Frits Volmer Fuldm. Koldingg. 29⁴ Ø ☎ Ø 3249x
- Fritz Fuldm. v. Ø-Gasværk Zionsv. 5 S ☎ Ryv. 196
- Georg Fuldm. Tschernings Allé 15 Valby ☎ Vb. 1110
- Hans Steen Fuldm. S-Fasanv. 95² Valby
- Harald Fuldm. Bakkev. 35 Brh. ☎ Gh. 3383v
- Harry Fuldm. Borups Allé 237² Brh. ☎ Gh. 2278
- Holger Fuldm. Gyvelv. 14 Brh. ☎ Gh. 2749
- H P Fuldm. Exam. jur. Wibrandtsv. 21 S ☎ Am. 7542
- J A Fuldm. Overg. o. V. 4¹ K
- Johannes Fuldm. i Generaldir. f. Post-og Telegrafv. Cand. polit. Prinsesse Alexandrines Allé 6 Charlottl. ☎ Ordr. 983
- J P Fuldm. Zeutens Allé 12 Hell. ☎ Hell. 2095
- Karl Fuldm. Landskronag. 78ˢ S ☎ Ryv. 540y
- Knud Fuldm. i Privatb. Løjtn. Ingemannsv. 9⁴ V ☎ N 3167
- Lauritz Lund Fuldm. Banev. 12 Charlottl ☎ Ordr. 3071
- L C Fuldm. Lipkesg. 23⁴ Ø ☎ Ø 616y
- N C H Fuldm. Dronn. Olgas V. 3³ F
- N E Fuldm. Kærsangerv. 9² Brh. ☎ Tg. 3371v
- N Juul Fuldm. Kanslerg. 10ˢ Ø
- Olaf Fuldm. Classensg. 53¹ Ø
- Otto Fuldm. Kingosg. 15³ V ☎ Cent. 13506
- P E Fuldm. Henningsens Allé 60¹ Hell. ☎ Hell. 368
- P E Fuldm. Mariendalsv. 32 Dˢ F
- P Klinth Fuldm. Bogenseg. 1ˢ Ø
- Poul Hedemann Fuldm. Kastaniev. 19² V
- Poul M Fuldm. Guldbergsg. 105ˢ N ☎ N 789x
- Povl E Fuldm. Gross. Tordenskjoldsg. 11⁴ K ☎ By 8629
- Siegfried Fuldm. Enghavev. 74⁴ V ☎ V 8502
- TAA Fuldm. Wildersg. 57³ K ☎ Am. 6976y
- Viktor Fuldm. Ejderstedg. 22³ V ☎ Eva 949
- Jørgen Fyrmester Spanagerv. 16 Brh. ☎ Bella 531
- Arnth Førstelærer M F. Postadr. Rigsdagen K
- H C Gaardejer Hvidovreg. 54-56 Hvidovre Valby ☎ Hvidovre 15
- H C Gaardejer Kettev. Sønderkjær Hvidovre Valby ☎ Hvidovre 95
- Jens Gaardejer M F. Postadr. Rigsdagen K
- Jens fh. Gaardejer Engtoftev. 4² V ☎ Eva 1874
- Alfred J Galanterihdl. Falkoner Allé 10 F ☎ V 6965v Bp. Nørrebrog. 29¹ N ☎ N 586x
- 's J Chr. Galvaniserings-Etabl. Krsthvns Voldg. 23 K ☎ Cent. 1718 & 13718 Postkonto 2532
- Ferd. L Garageejer Godthaabsv. 237¹ Brh.
- Th. Garageejer Gross. Holger Danskes V. 5,7 F ☎ Cent. 15274
- C C Garderobebetjent Steenbergsv. 32ˢ Valby
- Alfred Viggo Gartner Hjemmev. 28 Søborg
- Carl Gartner Gjentofteg. 36 Gjentofte ☎ Gjent. 1061
- Chr. Evald Gartner FM. Bülowsv. 13 V
- H P Gartner Mosebakken 3 Holte
- J K Gartner Ordrup Jagtv. 8 F ˢ Charlottl.

Jensen J M Gartner Søvej 63 Bagsværd
- Johs. Gartner Søllerødgaardsv. 7 Holte
- Laurits Gartner Ø-Voldg. 4B K ☎ By 1877y
- L C Gartner DM. Orla Lehmanns V. 4² F ☎ Gh. 1774y
- O Gartner st. Magleby
- Poul Gartner Strindbergsv. 6 Valby
- A P Gas- & Vandm. Smedem. Korsg. 33⁴ N
- Herm. N Gas- & Vandm. Værnedamsv. 14² V
- Hj. Gas- & Vandm. Englandsv. 174 S ☎ Am. 4509
- L C Gas- & Vandm. Blikkenslagerm. Sallingv. 66 Vanl. ☎ Damsø 1054
- P C J Gas- & Vandm. Fiskerg. 20 N
- Th. Gas- & Vandm. Brogaardsv. 26 Gjentofte ☎ Gjent. 162
- A Glarm. Mariendalsv. 58ˢ F ☎ Gh. 1132x Bp. Godthaabsv. 243 Brh. ☎ Gh. 2974
- A C Glarm. Flensborgg. 57 V ☎ V 6255x
- Adelhardt Glarm. Jernbane Allé 87ˢ Vanl.
- 's A Enke Glarm. Krystalg. 5 K ☎ By 2037y
- Alex Glarm. Chr. Winthers V. 2 V ☎ V 6535v Bp. Nansensg. 84⁴ K
- Alfr. Glarm. Egilsg. 28 ᴷ'ˢ S ☎ Am. 437
- Aug. Glarm. Englandsv. 186 S ☎ Am. 6661
- Carlo Glarm. Vølundsg. 30, 32 L ☎ Tg. 228y
- Chr. Glarm. N-Frihavnsg. 17 Ø ☎ Ø 3812
- H Glarm. Lundtoftev. 10 Lyngby ☎ Lyngby 826
- H P Glarm. Holmbladsvænge 10ˢ S ☎ Am. 2039
- K E Glarm. Frdbg. Allé 45 V ☎ V 4794 Bp. Henrik Ibsens V. 3⁴ V
- Niels Glarm. Lyngbyv. 163 A S ☎ Ryv. 3680
- P E Glarm. Annasv. 4ˢ Hell. ☎ Hell. 3548 Bp. Strandv. 275 Charlottl.
- Richard Glarm. Søborg Hovedg. 53 Søborg ☎ Søb. 351
- Walther Glarm. Fredensv. 48 Charlottl. ☎ Ordr. 25
- Wilhelmine Glarmesterforr. Aaboulevard 50 N ☎ N 1769y
- Ad. Glassliber Nørreg. 35D K ☎ By 8672 Bp. Prøvestens Allé 2Aˢ S
- Aug. Graver Tranegaardsv. 47 Hell.
- Georg Graver v. Holm. Kirke Birkevang. 8 Kastrup
- J M G Graver v. Sundby K. Badensg. 8ˢ S ☎ Am. 3394v
- J P Graver Brorsonsg. 10ˢ V
- Aage Juul Graver Abildgaardsg. 33 Ø ☎ Ø 40u
- Adolf Gravør Viktoriag. 21ᶠ V
- Holger Gravør (Nielsen & Jensen's Gravørværksted) Lunagerv. 29 Hvidovre Valby
- Holger H Gravør (H Th. Neergaard) Rungsted Pl. 4⁴ L
- A Gross. (Jensen & Fogelberg) Jagtv. 78 A¹ L ☎ N 323y
- Aa Gross. Arkonag. 7⁴ V ☎ V 660x
- Aage Gross. (Russisk Kaviar Import) Strandv. 189² Hell. ☎ Hell. 3859
- Aage Dahlstrøm Gross. Tapethdl. Bülowsv. 38 C⁴ V ☎ N 3469y
- A Busch Gross. (Husholdningernes Brændselsfors.) Amagerbrog. 51³ S ☎ Am. 2281x
- A C Gross. Vesterbrog. 93ˢ V
- A & E Gross. Agenturforr. Godsbaneg. 1 V ☎ V 8778
- A F P Gross. Frdbg. Allé 23ˢ V ☎ Eva 1035
- Albert, Akts., Gross. Dampskibsesksped. Islands Brygge 22 S ☎ Cent. 12612 Stats ☎ 412
- Alfred Gross. Valbygaardsv. 54ˢ Valby ☎ Vb. 2263
- Alfred V Gross. Mitchellsg. 21² V ☎ By 4963
- Alfred V & Co., Akts., Gross. Vesterbrog. 4 A V ☎ Cent. 14963
- Amandus Gross. Agentur- & Kommissionsforr. Ved Linden 3¹ S ☎ Am. 1022
- Andreas & Høimark Gross. Agenturforr. Vesterbrog. 71 V ☎ Cent. 743
- Anton Gross. Strandg. 44 K ☎ Cent. 12665
- Arnold Akts., Gross. Ahlefeldtsg. 18 K ☎ Cent. 13775
- Arthur Gross. st. Melle V. 5² S ☎ Am. 1785u
- A Thuesen Gross. Amagerfælledv. 15ˢ S ☎ Am. 1263y
- Aug. Gross. Papiragentur Langeg. 14² S ☎ Ryv. 321y

Jensen Axel Gross. Studiestr. 39¹ K ☎ By 6903
- Axel & Co. Gross. Kaffeimp. og Kaffebr. Kompagnistr. 32 K ☎ Cent. 5332
- Axel Henning Gross. Isenkr. Reykjaviksg. 1³ S ☎ Am. 542y
- Bertel Gross. Direktør Sponnecksv. 10 Gjentofte ☎ Gjent. 112
- Børge SkovgaardGross.(Skovgaard Jensen & Thygesen) Østerbrog. 132¹ Ø
- C Gross. (Andersen&Nielsen) Vesterbrog. 22⁴ V ☎ Eva 1545
- Carl Gross. Jerichausg. 52³ V
- Carl Gross. (Skandinavisk Pelsvarelager) Vodroffsv. 22 A⁴ V ☎ V 1822x
- Carl Gross. (M J Michaelsen) Frdbg. Allé 42 A^c V ☎ Eva 1245
- Carl Gross. Papirhdl. en gros Frm. Kjøbmagerg. 48 K ☎ Cent. 6577 & 6557
- Carl Gross. Læder en gros Gothersg. 8 K ☎ Cent. 12011 & 13901 Bp.Svinget11¹ S ☎ Am. 3301
- Carl E Gross. Blaagaardsg.59² N ☎ N3030x
- Carl E Gross. Agenturforr. Holbergsg.17 K ☎ By 6860 Bp. Carit Etlars V. 13ˢ V
- Carl H Gross. H C Ørstedsv.14² V
- Carlos Gross. (J E Ohlsen's Enke) Chr. d. 9. G. 1² K ☎ By 7692 Sommerbp. Christianslund Nyborg ☎ 629
- Carl P Gross. Brønshøjgaardv. 7 Brh. ☎ Bella 1442
- Chr. Gross. st. Magleby
- Chr. Gross st. Magleby ☎ Magle 10
- Chr. Gross. Gl. Kongev. 92² V
- Chr. Gross. Dyvekes Allé 2 S ☎ Am. 5128
- Chr. A Gross. Milanov. 27ˢ S ☎ Am. 6477 & Christensen Gross. Østerg. 26 K ☎ Cent. 14137 & 13931 Postkonto 315
- C J Gross.Valkendorfsg.32 K ☎ Cent.11267, 11268 & 14967 Bp. Elmeg. 21² N ☎ N2127y
- C Jul. Gross.Vesterbrog.182ᵃ V ☎ Eva1255
- Conrad & Co., Akts., Gross., Smøreksp. Strandboulevarden 130 Ø ☎ Cent.6145
- 's C Th. Enke Gross. Østerbrog. 17 Ø ☎ Ø 5709
- Eduard Gross. Fred. d. 6. Allé 4⁴ F
- Ejler Gross. (Fabr. Ejers) Holbergsg. 16^Bb1 K
- Eiler, Akts., Gross. Parfumer en gros Havneg. 47 K ☎ By 3216
- Ejnar A Gross. (Christensen & Jensen Specialforr. i Bygningsmat.) Ledreborgs Allè 22 Gjentofte ☎ Gjent. 103
- Ellen Enkefrue Gross. Østerbrog. 17³ Ø ☎ Ø 5709
- Emanuel Gross. (Foto Kino) Tonysv. 41 Charlottl. ☎ Ordr. 1063
- Emil Gross. Thorvaldsensv. 16³ V ☎ V 2428y
- Emil C Gross. Gl. Kongev. 96³ V ☎ V5164y
- EW Gross. J A Schwartz G. 3² Ø
- F Carl Gross. Valdemarsg. 28ˢ V ☎ V 8399 & 8899 Postkonto 1186 Bp. Ny Carlsberg V. 17² V ☎ V 7021
- Felix Gross. Eriksholmv. 28 Vanl. ☎ Damsø 1912
- Fr.Gross. (Kbhvns Farvehdl. & Oliefarvefabr.) Thorvaldsensv. 19ˢ V ☎ N 703
- Frederik Gross. (K C Knudsen's Eftf.) Silkeg. 13⁴ K
- Georg Gross. (Kbhvns Sanitets-Lager) Haraldsg. 4² L
- Georg Gross. Juul. Steens Allé 1 Hell. ☎ Hell. 2177
- G T Gross. H C Ørsteds V. 20 A⁴ V
- G Tovborg Gross. Henrik Ibsens V. 5² V
- Gunnar Gross. Falkoner Allé 110³ F
- H Gross. Ingerslevsg. 140² V
- **Jensen & Hamburger** Gross. Vodroffsv. 22 V ☎ Cent. 14861
- Hans Gross. (Hans Jensen's Papir Lager) Husumg. 46² L
- Hans Gross. Henrik Steffens V. 4¹ V ☎ V 7574
- Harald Gross. Holger Danskes V. 63³ F ☎ Gh. 3695x
- Harry Gross. St. Markus Allé 5ˢ V ☎ N430
- Harry, Akts., Gross. St. Markus Allé 5 V ☎ N 430 Postkonto 3930

Jensen
- **H C Jensen & Søn** Gross. Saxog. 63-69 V ☎ Cent. 12567 & 12568 Postkonto 21128 Indehaver Søren Jensen priv.BopælNorske Huse Vedbæk ☎ Vedbæk 76 Telegramadr. „Uldhandlen" Grundlagt 1863
- Henning Gross. Agenturforr. Toldbodg. 10 K ☎ Cent. 6513 Bp. Vingaards Allé 28 Hell.
- Henrik Gross. Islands Brygge 1¹ S ☎ Cent. 13067 & Am. 330 Postkonto 276
- Henry Gross. Maltegaardsv. 15 Gjentofte ☎ Gjent. 711
- Henry Gross. Marskensg. 10⁴ Ø ☎ Cent. 14848 & Ø 7106
- Henry J Gross. Steenwinkelsv. 2ˢ V ☎ N 6565
- **Henry L W Jensen** Gross. (Persiske Tæpper) Østerg. 22ᶜ K ☎ By 3306
- Henry L W Gross. (Persiske Tæpper) Langelandsv. 42² F ☎ Gh. 5222x
- Hermann Gross. Aaboulevard 42⁴ N ☎ N 4130u
- Hermann Gross. Finlandsv. 10 Lyngby ☎ Hjortekjær 70
- H Normann Gross. Dalgas Boulevard 117ˢ F ☎ Gh. 4305
- Holger Gross. Allég. 4³ F ☎ V 9494y
- Holger Gross. Salgsleder Vanløse Allé 21¹ Brh. ☎ Gh 6546
- Holger Gross. (Christensen & Jensen) Svanholmsv. 1³ V ☎ Eva 208
- Holger Gross. Badstuestr. 13 K ☎ By752x
- Holger Gross. (Handelshuset Vilhelm)
- Holger Gross. Vognmand Ny Kongensg. 9 K ☎ Cent. 1452 & 11221
- Hansen's Eftf. Bernstorffsv. 49 Hell. ☎ Hell. 2378
- Holger Petrow Gross. (Valeur & Jensen) Strandboulevarden 111² Ø ☎ Ø 4298
- Holger R, Akts., Gross. Legetøjshdl. Havneg. 55 K ☎ Cent. 9837
- H P Gross. st.Kongensg.106¹ K ☎ Palæ31x
- H V Gross. Parfumer en gros Nørrebrog. 18B¹ N ☎ Cent. 11668 Postkonto 21647 Bp. Phistersv. 6 Hell. ☎ Hell.1978
- IP Gross. S-Boulevard 35 V Bp. Taarnborgv. 4 V ☎ Cent. 12189
- **J Jensen** Gross. Agenturforr. Lykkesh. Allé 14 A V ☎ Cent. 7264
- J A Gross. Havdrupv. 56 Brh. ☎ Bella 204
- J A C Gross. Cand. pharm. (Jensen & Hamburger) Vodroffsv. 22¹ V ☎ V 7708
- J Berndth Gross. Frederiksbergg. 15 K ☎ By 2845y Bp.V-Boulevard 49ˢ V
- J Chr. Gross. Strandg. 23² K ☎ Am. 7563
- Jean Gross. Istedg. 140¹ V ☎ Cent. 7602
- Jens A Gross. Adelg. 33² K ☎ Palæ 262
- Jens Jacob & Co. Gross. Agenturforr. Ryesg. 119 B Ø
- Jens Kr. Gross. Ny Carlsberg V. 78, 80¹ V ☎ Eva 1993
- Jesper Gross. Kristianiag. 22 Ø ☎ Ø 5217 Bp. Krusemynteg. 19 K
- J H Gross. St. Thomas Allé11¹ V ☎ V3769
- J H & Co., Gross. St. Thomas Allé 11 V ☎ V 3769
- J J Gross. (Jens Jacob Jensen & Co.) Ryesg. 119 B⁴ Ø
- J L Gross. (Rønne & Rønne) N-Farimagsg. 62¹ K ☎ By 7515
- J M Gross. (Jensen & Christensen) Viggo Rothes V. 32 Charlottl. ☎ Hell. 2946
- 's J MøllerEftf., Akts., Gross. Slipsfabr. Holbergsg. 18 K ☎ By 2546
- J N A fh.Gross. Brogaardsv. 36 Gjentofte
- JoakimGross. Modevarer en grosGothersg. 31 K ☎ By 831
- John Gross. Peder Skrams G. 19ˢ K ☎ By 5353
- Johnnie Gross. Agenturforr. Østerdalsg. 9ˢ S
- **Johs. H Jensen** Gross. Maskinforhdl. Torkel Badens V.1 Hell ☎ Hell. 138 Kontor og Lager Taastrup ☎ 205 Telegramadr. „Ebvo"
- J P Gross. Hulgaardsv.66 Brh. ☎ Gh.3236x

Jensen J S Gross. Papir en gros Studiestr.21 K ☎ Cent.1614 Postkonto 455 Bp.Sorgenfrig. 2² L
- Jul. Gross. Badstuestr. 13 K
- & Jürgensen, Akts., Gross. Agenturforr. N Jespersens V. 17 F ☎ Cent. 449
- Jørgen Gross. Vendersg. 24³ K ☎ By 6879
- Jørgen Gross. Borups Allé 154⁴ L ☎ Tg. 4518
- Jørgen Gross. Rømersg. 15 K ☎ Cent. 6364 Bp. Nørrebrog. 18B¹ N ☎ Cent. 3085
- 's Jørgen Eftf. Akts. Gross. Vesterg. 16 K ☎ Cent. 5725 Postkonto 2012
- K A Gross. Backersv. 18ˢ S
- Karl A Gross. (Karl Jensen & Ellegaard Jørgensen) Vibekeg. 29ˢ St
- Karl & Ellegaard Jørgensen Gross. Frugt en gros Vendersg. 15 K ☎ By 6203
- Karl K Gross. Rosengaarden 10 K ☎ By 3125
- K L E GrossPapirhdl.M S H.M G S K.R. D M. Ahlmanns Allé 4³ Hell. ☎ Hell. 54 fra April Strandvej 185
- Knud Gross. Amagerbrog. 157³ S ☎ Am. 2708
- Knud Gross. Agenturforr. Kjøbmagerg. 22 K ☎ By 4276 Bp. Prinsesse Alexandrines Allé 15 Charlottl. ☎ Ordr. 539
- Knud & Co. Gross. Agenturforr. Amagerbrog. 157 S ☎ Am 2708
- L Gross. Thorsg. 7 L ☎ Tg 3184 Bp. Skytteg. 27⁴ N
- Kürstein Gross. Christiansborgg. 1ˢ V ☎ Cent. 682
- Lauritz Gross. Østerg. 21 K ☎ Cent. 6234
- L K Gross. Lergravsv. 31¹ S ☎ Am. 6157
- M Gross. Gl. Kongev. 146¹ V ☎ V 1377x
- Marius Gross. Agenturforr. Melchiors Pl. 7² Ø ☎ Ø 5797
- **Martin Jensen** Gross. Vinhdl. Frm. Dronn.. Tværg. 6 K ☎ Cent. 858 & 859
- Michael Gross. Torveg. 54⁴ K ☎ Am. 5055
- N Gross. Thorvaldsensv. 21² V ☎ Cent.2559
- N Gross. (Rygaard & Jensen) Tornebuskeg. 1¹ K
- NA Østergaard Gross. Prinsesse Maries Allé 9¹ V ☎ Eva 675
- N Holm Gross. Kolonialhdl. Willemoesg. 58² Ø ☎ Cent. 12499
- Nicolaj Gross. Klædeimp. Frm. Kjøbmagerg. 53 K ☎ Cent. 5414 & 5415 Postkonto 22082
- Niels Gross. Hauchsv. 14ˢ V ☎ Eva 1267
- **Niels Jensen, Akts.**, Gross. Syndergaardsg. 5 V ☎ Cent. 966, 967 & 14961 Postkonto 966
- **Niels Jensen's Eftf.**, Niels Ovesen Gross. Lavendelstr. 4 & 6 K ☎ Cent. 1153 & 9867 Telegramadr. „Vikslein"
- Niels Gross. Jægersborgg. 22³ L
- Niels A Gross. Dosseringen38¹ N ☎ N3488
- N P Gross. Enghavev. 81 V ☎ V 8343 Bp. Sundholmsv. 27¹ S
- OA Gross. (CarlNielsen& Co.) Amicisv. 10 V ☎ V 4444
- O Northon Gross. Kaas Allé 35 Hell.
- Orla Gross. Livjægerg. 30¹ Ø
- Otto Gross. Kunstforlag Genforeningspl. 47ˢ Brh. ☎ Gh. 5412y
- Ove, Akts., Gross. Papirhdl. Bogholder Allé 3 Vanl. ☎ Damsø 591
- P Gross. Frederiksborgg.19² K ☎ Cent. 9322
- P Gross. Gl. Kongev. 171² V ☎ V 4971
- Peter Gross. Frugt en gros Linnésg. 35 K ☎ By 3102 Bp. Vendersg. 8¹ K ☎ By 3423
- **Peter Jensen** Gross. Øst en gros Hestemøllestr. 6 K ☎ Cent. 4833 & 4834 Stats ☎ 169 Postkonto 4176 Telegramadr. „Ostjensen" Bp. Frdbg. Allé 28² V ☎ V 3724
- Peter Scavenius Gross. Ø-Søgade 106² Ø
- P I Gross. Bagsværdv. 202 Bagsværd
- P J Gross. Overassist. v. Statsb. (Jensen & Winther) Monradsv. 16 F ☎ Gh. 4153
- P L Gross. Falkoner Allé 112ˢ F
- Rasmus Gross. Kong Georgs V. 31¹ F ☎ Gh. 4283
- Richard Gross. Allég. 4³ F ☎ V 9494y
- Robert Gross. Vesterbrog.128² V ☎ V3425
- Rud. Gross. Maglegaards Allé 83-89 Søborg

Jensen S Gross. Stenosg. 7¹ V ▯ Cent. 13727
- Severin Gross. Jernhdl. Adelg. 33 K ▯ Palæ 262
- Stig Gross. Redaktør Aalholmsv. 78 Vanl. ▯ Damsø 1605 Postkonto 4286
- Sv. Aa. Gross. Sommerstedg. 14 V ▯ Eva 2461
- Svend Aage Gross. Studsgaardsg. 24¹ St ▯ Ryv. 3430
- Søren Gross. estnisk Vicekonsul St. Jakobs G. 3³ Ø ▯ Ø 5695
- Søren Gross. R. (HC Jensen & Søn) Strandv. 308 Vedbæk ▯ Vedbæk 76
- Th. Gross. Repræsentant Tordenskjoldsg. 22 K ▯ Cent. 14681 Bp. N-Fasanv. 40¹ F ▯ Gh. 416y
- Theodor Gross. R. (Theodor Jensen & Co.) Mosehøjv. 2 Charlottl. ▯ Ordr. 1810
- **Theodor Jensen & Co.** Gross. Reventlowsg. 8 V ▯ Cent. 12090 Telegramadr. „Tuberose" Grundlagt 1887
- T W Gross. Vesterbrog. 92³ V
- V Gross. (A Lorentzen's Eftf.) Peter Bangsv. 141 Vanl. ▯ Damsø 1618
- V Gross. Holmev. 32 Holte ▯ Holte 591
- W A Gross. Østerbrog. 88 A³ Ø
- Vald. & Co. Gross. Kolonial Ved Klosteret 23 St ▯ Cent. 1857
- Valdemar Gross. Frm. Gl. Kongev. 33 V ▯ Cent. 8685 Postkonto 1468
- Valdemar Gross. (Frm. Valdemar Jensen) Gl. Kongev. 68³ V ▯ V 8387
- V H & Co., Gross. Tordenskjoldsg. 26 K
- Victor E Gross. Øresundsg. 30⁴ Ø ▯ Ø 3325
- Victor I Gross. Modevarer Kompagnistr. 11 K ▯ Cent. 4941
- Viggo Gross. (H Chr. Tørsleff & Co.) Bagsværdv. 202 Bagsværd ▯ Bagsværd 114
- Vilh. F Gross. Herrekonfektion Kristen Bernikows G. 6 K ▯ Cent. 292, 293 & 294
- William Gross. Serridslevv. 8ˢ Ø ▯ Ø 8180
- William Gross. V-Boulevard 43ˢ V
- Villum Gross. Pr.-Løjtn. Mariendalsv. 32 B⁴ F
- Willy Gross. Strandboulevarden 44² Ø
- & Winther Gross. Monradsv. 16 F ▯ Gh. 4153
- Volmer Gross. Vesterbrog. 28¹ V ▯ Cent. 10345
- V Volmer Gross. Konfektion Aaboulevard 14³ N ▯ N 6986
- J C Guide i Generalst. Weysesg. 22 St ▯ Ryv. 2092
- J L Guide i Generalst. Vesterfælledv. 15² V ▯ V 574y
- Chr. Guldsmed Emmasv. 18 Gjentofte ▯ Gjent. 542
- Elisabeth Frøken Guldsmed (L W Valentin's 2. Eftf.) Amagerbrog. 2¹ S ▯ Am. 2113y
- Julius Guldsmed Skinderg. 41 K ▯ By 4486 Bp. Hans Egedes G. 11⁴ N ▯ N 1685v
- Rudolf Guldsmed Prinsensg. 3³ K ▯ Palæ 1539x
- Vald. Guldsmed Vesterbrog. 28 V ▯ Cent. 6657 Bp. Viktoriag. 30s V
- Knud Guldvarefabr. Kultorvet 4A K ▯ Cent. 9814 Postkonto 21993 Bp. Dronninggaards Allé 74 Holte ▯ Holte 423
- Søren Gummihdl. Frederikssundsv. 62ᴹᴮˢ L
- Martin Gymnastiklærer Ved Amagerport 22⁴ S
- C A Lybæk & Søn Gymnastikskofabr. Classensg. 17 Ø ▯ Ø 5391
- A C Gørtlerm. & Metalstøber Hamletspass. 2ˢ N ▯ N 4166y
- Aug. Gørtlerm. Ved Hegnet 1⁴ Ø ▯ Ø 2431 u
- Georg Gørtlerm. & Metalstøber Pilestr. 52 D K ▯ By 5302v Bp. Sølvg. 6A⁴ K
- H Gørtlerm. (A. A. B. A. F.) Præstegaards Allé 15 Brh. ▯ Bella 1217
- H P J Gørtlerm. (J D Jensen & Søn) Klerkeg. 17 B² K
- I C Gørtlerm. Dronn. Tværg. 53 K ▯ Palæ 2647
- J Gørtlerm. (Bentzen & Jensen) Guldbergsg. 86¹ N
- J D & Søn Gørtlere Holbergsg. 13 K ▯ By 1338y
- Jørgen Gørtlerm. Fuglebakkev. 89¹ F

Jensen William Gørtlerm. Strandboulevarden 21 Ø ▯ Ø 2438 Bp. Grenaag. 14² Ø ▯ Ø 4593u
- Valborg Haarforr. Nørrebrog. 64² N ▯ N 864y
- Anders Hdlsgartner Hjortespring Herlev ▯ Yrsa 145
- Bjørn Hdlsgartner Wibrandtsv. 29 S ▯ Am. 3630
- Carl A Hdlsgartner Bernstorffsv. 27 Hell. ▯ Hell. 155
- Chr. Hdlsgartner Skovshovedv. 9 Charlottl. ▯ Ordr. 719
- Chr. Hdlsgartner Søgaardsv. 27 Gjentofte ▯ Gjent. 257
- Chr. F Hdlsgartner Ordrup Jagtv. 34 Charlottl.
- C L Hdlsgartner Linde Allé 26 Vanl. ▯ Damsø 133
- F Hdlsgartner Backersv. 6 S ▯ Am. 2329
- F C fh. Hdlsgartner Geysers Allé 12 S
- Fritz Hdlsgartner Strandv. 242 Vedbæk ▯ Vedbæk 128
- Hans P Hdlsgartner Islevdalv. Islev Husum ▯ Islebro 78
- J H Bang Hdlsgartner Islevdalv. Islev Husum ▯ Islebro 29
- M C Hdlsgartner Godthaabsv. 79 F ▯ Gh. 609 y
- N Hdlsgartner R. Valby Langg. 30 Valby ▯ Vb. 1
- N P Hdlsgartner Bjørnbaksv. Kastrup ▯ Kastrup 392
- R P Hdlsgartner Linde Allé 19 Vanl. ▯ Damsø 18
- V Hdlsgartner Øverødv. 37 Holte ▯ Holte 895
- V C Hdlsgartner Lyngbyv. 306 Hell. ▯ Gjent. 238
- Aage Hdlsrejsende Artilleriv. 48² S ▯ Am. 2087
- Adolph Hdlsrejsende Julius Thomsens Pl. 4¹ V ▯ N 1900
- Alfred S Hdlsrejsende P G Ramms Allé 15¹ F ▯ Gh. 3132x
- Anton Hdlsrejsende Falkoner Allé 52³ F ▯ N 6156
- B L Hdlsrejsende Kratmosev. Trørød Vedbæk ▯ Trørød 61
- Chr. Hdlsrejsende Vejrøg. 9¹ St ▯ Ryv. 673v
- Ferdinand fh. Hdlsrejsende Sortedamsdoss. 59A¹ Ø ▯ N 6917
- Harald Hdlsrejsende Lembergsg. 10 S ▯ Am. 7182
- J C Hdlsrejsende Ø-Farimagsg. 13⁴ K
- Johannes Hdlsrejsende Rolighedsv. 22² V ▯ N 3563
- John F Hdlsrejsende Falkoner Allé 126⁴ F ▯ N 3096v
- Julius Hdlsrejsende Højlandsvangen 10 Brh.
- P Hdlsrejsende Søtoften 31 Gjentofte ▯ Gjent. 905
- R Hdlsrejsende St. Thomas Allé 5² V ▯ Eva 129x
- Thorvald Hdlsrejsende Sortedamsdoss. 95 A³ Ø ▯ Ø 5993
- Valdemar Hdlsrejsende S-Fasanv. 97³ Valby ▯ Vb. 338v
- W J Hdlsrejsende Kongedybet 15³ S
- **E Jensen & Søn** Handskefabr. Olfert Fischers G. 40 K ▯ Cent. 2048 & Palæ 2028 Postkonto 3548
- P M Handskefabr. (E Jensen & Søn) Ahlmanns Allé 28 Hell. ▯ Hell. 1533
- C F Hattefabr. Nørrebrog. 163 L ▯ Tg. 1345
- Alb. C Hattemager Augustag. 8⁴ S ▯ Am. 7088
- H Hattemager Torben Oxes Allé 3 S ▯ Am. 7826
- Clemen Haveinsp. f. de off. Lysthaver R. Frdbg. Have Inspektørboligen F ▯ Gh. 48
- Carl Havneingeniør Krusaag. 23³ V ▯ V 3653
- A L Herreekviphdl. (Magasin Liverpool) Strandlodsv. 97ˢ S
- Georg Herreekviphdl. (Centralmagasinet) Magdelonev. 13 L ▯ Tg. 2773

Jensen Julius Herreekviphdl. Frederiksbergg. 10 K ▯ Cent. 5077 Bp. Søtoften 27 Gjentofte
- Oswald Herreekviphdl. Rømersg. 25 K
- V fh. Herreekviphdl. Larslejsstr. 19² K ▯ By 3980
- Svend Herrekonfektionsfabr. Nørrebrog. 52 L ▯ N 7510 Bp. Jagtv. 19¹ L ▯ Tg. 931
- Jens Chr. Herrekonfektionshdl. Tingv. 14 S ▯ Am. 1676x
- Anna Herrelingerihdl. Vesterbrog. 107 B V ▯ V 1944y
- Johs. Herrelingerihdl. Nørrebrog. 55 N ▯ N 855 y
- S Juul Herrelingerihdl. Frederikssundsv. 173 Brh. ▯ Bella 275 Bp. Godthaabsv. 267A² Brh.
- Søren Chr. Herre- & Dameskrædder Gothersg. 8B¹ K ▯ Palæ 94
- O Hesteslagter Fredensg. 10 N ▯ N 1471x
- Kristine Hjemmebageri H C Ørsteds V. 41 C V ▯ N 3572
- Norman Hospitalsapoteker Sundv. 14² Hell. ▯ Hell. 1468
- Karen Frøken Hotelejer Dronn. Tværg. 40¹ K ▯ Cent. 10040
- Louise Enkefrue Hotelejerinde Kronprinsensv. 6ˢ F
- Richard Hotelejer Strandv. 267 Charlottl. ▯ Ordr. 85
- Carl fh. Hotelforpagter N-Fasanv. 78¹ F ▯ Gh. 7197
- Einar F Hovedbogholder Kirsteinsg. 2² Ø ▯ Ø 8560
- Gottfred Hovedbogholder Solv. 4¹ F ▯ Gh. 4850
- Henrik Hovedbogholder Hostrupsv. 12⁴ V ▯ N 4562v
- Karma Hovedbogholder Worsaaesv. 15B¹ V
- Aage Hovedkasserer Grenaag. 3⁴ Ø
- Einer Hovedkasserer Raadmand MF. MFK. Langelandsv. 40⁴ F ▯ Gh. 468y
- Knud Hovedkasserer Abildgaardsg. 30¹ Ø ▯ Ø 5227
- M C Hovedkasserer Overskousv. 1⁴ Valby ▯ Vb. 1605
- Oscar Bernhard Hovedkasserer Vesterbrog. 45² V ▯ V 1318y
- Henry Hovmester N-Søgade 41² K ▯ By 8712
- Thyra Hulsøm-& Plisséforr. Kronprinsensg. 1 K ▯ By 4899 Bp. Rosenborgg. 6¹ K
- Anders Husejer Kartoffelhdl. Rolfsv. 9¹ F ▯ Gh. 509y
- Camilla Enkefrue Husejer Helgolandsg. 11¹ V V 2581
- C C Frøken Husejerinde Knabrostr. 22¹ K ▯ By 7770
- Chr. Husejer Bentzonsv. 1¹ F
- E Husejer Danshøjv. 13ˢ Valby
- Hans Husejer Islandsg. 2ˢ S ▯ Am. 1421y
- J A Husejer Firkløverv. 16 L ▯ Søb. 161
- Jens Husejer Solvænget 3ˢ St ▯ Ryv. 2039
- J F Husejer Haderslevg. 14³ V ▯ V 9595x
- J P Husejer Yrsav. 23² F ▯ Gh. 6520
- Marie Enke e. Bygmester Husejer Vesterbrog. 13² V ▯ V 2338x
- Niels Husejer Toftegaards Allé 4¹ Valby ▯ Vb. 233x
- P E Husejer Forchhammersv. 22ˢ V ▯ N 2606y
- R Husejer Baunegaardsv. 27 Gjentofte ▯ Gjent. 1434
- Th. Husejer Jyderupv. 6ˢ Husum ▯ Bella 789
- Th. Husejer Vodroffsv. 12ˢ V ▯ Eva 1233
- Wm. Husejer Langøg. 8¹ St ▯ Ryv. 957x
- Jenny Frøken Husgerningskontor Viborgg. 40ˢ Ø ▯ Ø 4780v
- M Husgerningskontor Laxeg. 26 K ▯ By 1650
- Rosa Frue Husgerningskontor Vestergaardsv. 30 C Brh. ▯ Tg. 5067
- Eggert Hypotekforeningsdirektør R. Gardes Allé 1⁴ Hell. ▯ Hell. 1052
- E M Enkefrue Højskolehjem Colbjørnsensg. 11ᵉ V ▯ V 9933
- Albert Hørkr. Lipkesg. 22 Ø ▯ Ø 5075
- Anna Frøken Hørkr. Enghavev. 25 V ▯ V 9676y
- C Hørkr. Absalonsg. 23 V ▯ V 4145
- Chr. Hørkr. Gl. Jernbanev. 3 Valby ▯ Vb. 553x

Jensen Chr. Hørkr. Dannebrogsg. 57 [V] ☎ V 6179y
- E K Hørkr. (Lauritz Jensen) Falkoner Allé 35¹ [F]
- H Hørkr. Estlandsg. 4 [V] ☎ V 7782
- Harald Hørkr. Hedebyg. 13 [V] ☎ Eva 1046
- Holger Hørkr. Prinsesseg. 61 [K] ☎ Am. 6756x
- Holger Hørkr. St. Gjertruds Str. 10 [K] ☎ By 4984 Bp. Tornebuskeg. 7⁴ [K]
- I H Akts., Hørkr. Amagerg. 7, 9 [K]
- I P Hørkr. Rungsted Pl. 21 [L] ☎ Tg. 3362
- L Hørkr. Sølvg. 30 [K] ☎ Palæ 1630x
- Lauritz Hørkr. Frm. Falkoner Allé 35 [F] ☎ Gh. 6490
- Ludvig Hørkr. Livjægerg. 32 [Ø] ☎ Ø 4338x
- Marie Hørkramforr. Henrik Ibsens V. 31 [V] ☎ V 5462x
- Oluf Hørkr. Fredensg. 7 [N] ☎ N 2039x Bp. Poppelg. 2⁸ [N]
- 's Philip Eftf., L V Schou Hørkr. Gross. Brolæggerstr. 11 [K] ☎ Cent. 1212 Postkonto 3568
- R Høkr. en gros Slotsg. 20 [N] ☎ N 5892
- Rikard Hørkr. N-Fasanv. 259 ☎ Tg. 14 Iv
- S Hørkr. Danmarksg. 10 [N] ☎ V 4987
- Viggo Hørkr. Korsg. 12 [N] ☎ N 2253 x
- Aage Ingeniør Rothesg. 6¹ [G]
  Aksel Ingeniør Trekronerg. 37 A³ Valby ☎ Vb. 836v
- Aksel E Ingeniør H Schneekloths V. 1⁴ [F] ☎ Gh. 7686
- Albert Ingeniør Stentrykkerm. Holmbladsg. 11² [S] ☎ Am. 1284y
- A M Ingeniør Studsgaardsg. 12² [Sø] ☎ Ryv. 431v
- A Møller Ingeniør Cand. polyt. Gl. Kongev. 27¹ [V]
- Anders Ingeniør Strandboulevarden 14² [Ø] ☎ Ø 5131
- Anton Ingeniør Søndervigv. 37 Vanl. ☎ Damsø 755
- Arne Freiberg Ingeniør S-Boulevard 112¹ [V]
- Axel Ingeniør Rosenørns Allé 58 [V]
- Axel R Ingeniør Vermundsg. 10² [Sø]
- Axel S A Ingeniør Lyngbyv. 427 A Gjentofte ☎ Gjent. 1235
- C Ingeniør Falkoner Allé 19⁴ [F] ☎ Gh. 7103
- Carl Ingeniør Gl. Kongev. 51¹ [V]
- Carl A Schleimann Ingeniør Blegdamsv. 110 B³ [Ø]
- Carl Groot Ingeniør Gross. Høyrups Allé 21 Hell.
- Carl L E Ingeniør Cand. polyt. Vagtelv. 52 B [F] ☎ Gh. 7128
- C Friese Ingeniør Cand. polyt. Rebekkav. 59³ Hell. ☎ Hell. 4205y
- C G Ingeniør Cand. polyt. Kaas Allé 13 Hell. ☎ Hell. 2199
- C G Ingeniør Cand. polyt. N-Frihavnsg. 96² [Ø]
- Chr. A M Ingeniør Bechgaardsg. 13⁸ [Sø]
- C O Ingeniør Carit Etlars V. 2⁸ [V] ☎ V 4946
- C P Ingeniør Fabrikant Skovholmv. 6 Charlottl. ☎ Ordr. 2942
- C V Ingeniør (H Thorbrögger & Co.,) H C Ørsteds V. 66³ [V] ☎ N 5293
- E B Bolund Ingeniør Cand. polyt. Augustag. 7⁴ [S] ☎ Am. 4712x
- E C D Ingeniør Cand. polyt. Tagensv. 77⁴ [L] ☎ Tg. 3492x
- Ejler Ingeniør Augustag. 3² [S]
- G Chr. Ingeniør i Søv. Vingaards Allé 19 Hell ☎ Hell. 3603
- G K Ingeniør Dagmarsg. 39¹ [L]
- H Ingeniør Thorvaldsensv. 16¹ [V] ☎ V 9645x
- Harald Ingeniør Ærevej 6² [F] ☎ Gh. 3748y
- H Beck Ingeniør Nørrebrog. 122² [N]
- Helge Ingeniør Cand. polyt. Paludan Müllers V. 4² [V]
- Helge Nørregaard Ingeniør Forchhammersv. 20³ [V] ☎ N 997y
- H O Busch Ingeniør Amagerbrog. 51³ [S]
- Holger Ingeniør Enggaard Herlev ☎ Yrsa 11
- Holger Ingeniør Cand. polyt. (Holger Jensen & Co.) Vesterbrog. 73 B² [V]
- Holger & Co. Ingeniører Maskinfabr. Vesterbrog. 73 B [V] ☎ Eva 2022
- J C Ingeniør Holbækg. 2⁴ [Ø] ☎ Ø 4553y
- Jens Larsen Ingeniør Cand. polyt. (Runoz) Høeghs Allé 1⁸ Gjentofte ☎ Hell. 4470

Jensen Johs. Ingeniør Kuhlausg. 20 [Sø] ☎ Ryv. 1246x
- Karl J P Ingeniør Cand. polyt. Næsbyholmv. 20 Brh. ☎ Bella 86
- K Erik Ingeniør Cand. polyt. Mariendalsv. 64² [F] ☎ Gh. 7602
- K Hviid Ingeniør Emil Slomanns V. 4¹ [F] ☎ Gh. 6774
- Knud Ingeniør Strandv. 21 A³ [Sø]
- K V Ingeniør Cand. polyt. Somarksv. 13 Hell. ☎ Hell. 1470
- L Løgstrup Ingeniør Tuborgv. 139¹ Hell. ☎ Hell. 3332 y
- Martin Ingeniør Byglandsv. 2³ [S] ☎ Am. 1315
- N Ingeniør Nellikev. 17 Gjentofte ☎ Gjent. 1473
- O Ingeniør Westend 14 [V] ☎ V 1401u
- Osvald Ingeniør Engv. 47 [S] ☎ Am. 6490
- Otto K Ingeniør Cand. polyt. N-Søgade 25 B¹ [K]
- P Ingeniør Lyngborgv. 32¹ Kastrup
- P G Ingeniør Hattensens Alle 8¹ [F] ☎ Gh. 6467
- P H Ingeniør Cand. polyt. Amagerbrog. 186¹ [S]
- P O Ingeniør Cand. polyt. N-Frihavnsg. 43⁴ [Ø] ☎ Ø 5339
- Poul Thagaard Ingeniør Cand. polyt. Holkenderdybet 36⁴ [S] ☎ Am. 7687
- Reinholdt Ingeniør Vanløse Byvej 34⁸ Vanl.
  Richard Ingeniør Cand. polyt. Wennerbergsg. 1⁸ [Sø]
- Robert Ingeniør Apollov. 27 Vanl. ☎ Damsø 1242
- Robert Ingeniør Sommerstedg. 13³ [V]
- R O J Ingeniør Ourog. 41⁴ [Sø]
- Rudolf Ingeniør Sallingv. 78 Vanl.
- S H Ingeniør Valby Langg. 201² Valby Vb. 1537v
- Svend Aage Ingeniør Frederiksv. 27¹ [L]
- Svend Thomsen Ingeniør Prinsesse Christines V. 11³ [S]
- Sv. Tranum Ingeniør Hornbækg. 11² [L]
- Tewis Ingeniør Paa Bjerget 9⁸ [L]
- Thor Ingeniør Toldbodv. 46⁸ [K]
- Vald. Ingeniør fh. Overlærer v. det tekn. Selsk. Skole R. Østerbrog. 35² [Ø] ☎ Ø 1102y
- V Chr. Ingeniør Edv. Griegs G. 28¹ [Sø] ☎ Ryv. 2853
- Verner Ingeniør Cand. polyt. Amagerbrog. 15¹ [S] ☎ Am. 1288
- Viggo Ingeniør N-Fasanv. 46ᵉ [F] ☎ Gh. 4555
- Vilh. Ingeniør Vodroffsv. 43¹ [V] ☎ V 9343y
- Vilhelm A Ingeniør Malthe Bruuns V. 1³ [F]
- Willy Ingeniør Cand. polyt. H C Ørsteds V 23³ [V] ☎ V 3897
- Abraham Inkassator Tjørnevangen 2 Brh. ☎ Bella 763
- Peter Inkassator Enghavev. 333 [V]
- A Inspektør Callisensv. 2² Hell. ☎ Hell. 1746y
- A G V Inspektør Lyngbyv. 161 A² [Sø]
- Alfred Inspektør Smalleg. 26 A¹ [E]
- Anthon Inspektør Tonysv. 5 Charlottl. ☎ Ordr. 1441
- Axel B Inspektør Vesterbrog. 100² [V]
- Børge Inspektør N-Fasanv. 82⁴ [F] ☎ Gh. 6693
- Cay Inspektør Frederikslundsv. 19 Holte ☎ Holte 885
- Chr. Axel Inspektør v. Nationalmus. Magister R. Søndermarksv. 14 Valby ☎ Vb. 119
- C P Inspektør Thorsg. 127³ [L] ☎ Tg. 2083y
- Einar Inspektør Tullinsg. 21² [V] ☎ V 3378
- Emil Inspektør Sortedamsdoss. 51ᵉ [Ø] ☎ Cent. 4356
- Erland Inspektør st. Strandstr. 19⁴ [K] ☎ Palæ 593x
- Frederik Inspektør Toftholms Allé 6 Hell. ☎ Hell. 704
- Henry Inspektør V-Boulevard 6 [V] ☎ By 4038
- H. J Inspektør N-Frihavnsg. 36⁴ [Ø] ☎ Ø 3374y
- H P Inspektør Strandv. 96¹ Hell. ☎ Hell. 1174 x
- J fh. Inspektør st. Kongensg. 99² [K]
- K Langkilde Inspektør Brovænget 11 Holte ☎ Frederiksdal 111

Jensen Lauritz Inspektør Rolighedsv. 5⁴ [V] ☎ N 399y
- Poul Inspektør Bredg. 28 [K] ☎ Cent. 1222
- S Inspektør Bispebjergv. 64¹ [L] ☎ Tg. 3144y
- Søren fn. Inspektør Smyrnav. 10¹ [S]
- Theo. Inspektør v. Diakonissestift. Ø-Farimagsg. 85¹ [Ø] ☎ Ø 1987y
- Victor Inspektør v. Carlsb. Brygg. Peter Bangs V. 53¹ [F] ☎ Gh. 4859
- V Th. Inspektør i DFDS. Willemoesg. 32¹ [Ø] ☎ Ø 4726x
- Carl Instrumentmager Enighedsv. 22 Charlottl. ☎ Ordr. 1060 Bp. Gyldenlundsv. 24 Charlottl. ☎ Ordr. 1891
- Jens J Instrumentmager Egehøjv. 2 Charlottl. ☎ Ordr. 3391
- J P fh. Instrumentmager Rosenv. 2 Gjentofte ☎ Gjent. 1577
- J J fh. Inventarieskriver Ole Suhrs G. 23² [K] ☎ By 5763v
- Aksel Isenkr. Søborg Hovedg. 55 ☎ Søb. 242
- Carlo A Isenkr. (Kjøbenhavnerbasaren) Bjelkes Alle 18 A¹ [F]
  Chr. Isenkr. Ordrupv. 100 A Charlottl. ☎ Ordr. 96 Bp. Skovgaardsv. 2² Charlottl.
  H E Isenkr. Nansensg. 27 [K] ☎ By 5008x Bp. Langagerv. 11 Valby ☎ Vb. 1827
- Martin Isenkr. Aalholmsv. 4 Valby ☎ Vb. 1798 Bp. Aalholmsv. 20⁸ Valby
- L Iskremforr. (Amerikansk Iskrem Fryseri) Onsgaardsv. 3 Hell.
- A V F Jern- & Metalhdl. Enghavev. 301 [V]
- Jens Tranholm Jernhdl. Marskandiser Enghavev. 87 [V] ☎ Eva 800
- 's S P Eftf., Jernhdl. Gross. Rantzausg. 40 [N] ☎ Cent. 3033
- Vald. Jernhdl. Ingeborgv. 39 Hell. ☎ Hell. 2082
- Bernhard Journalist Vesterbrog. 106 A² [V] ☎ V 9116y
- Harald Journalist Hulgaardsv. 104¹ Brh.
- Hother Journalist Jerichausg. 82⁴ [V]
- Lauritz Journalist Blaagaardsg. 7¹ [N]
- Rich. Journalist Godthaabsv. 298⁴ Brh. ☎ Gh. 7864
- Tage Journalist Grondalsv. 18¹ [F] ☎ Gh. 7148
- Tage Journalist Vesterbrog. 161¹ [V] ☎ V 9460v
- Wilhelm Journalist Fredericiag. 4³ [K] ☎ Palæ 1381u
- Zakarias Journalist Julius Valentiners V. 8³ [F] ☎ Gh. 7157
- Alfred fh. Kaffehdl. Frederiksborgv. 188¹ [L] ☎ Søb. 797
- Ingeborg Kaffehdl. Hellerupv. 51 A Hell. ☎ Hell. 2460v Bp. Rygaards Allé 8² Hell.
- Ingeborg Kaffehdl. Gl. Kongev. 137⁸ [V] ☎ Cent. 15218 Bp. Nyvej 1 A⁵ [V]
- J Chr. Kaffehdl. Jagtv. 74 [L] ☎ Cent. 7665 & 14923 Bp. Jagtv. 127² [L] ☎ Tg. 1742v
- Kirstine Kaffehdl. Strandboulevarden 63¹ [Ø]
- Laurits Kaffehdl. Hyldegaardsv. 13¹ Charlottl.
- Ludvig Kaffehdl. Tjørneg. 9 [N]
- Margrethe Frk. Kaffehdl. Classensg. 37⁸ [Ø] ☎ Ø 278y
- Marie Kaffehdl. Ryesg. 87⁸ [Ø] ☎ Ø 6028
- Meta Frøken Kaffehdl. Rolighedsv. 15 [V] ☎ N 3528 y
- M W Kaffehdl. N-Frihavnsg. 67² [Ø]
- N Kaffehdl. Falkoner Allé 60 [F] ☎ N 613 og Amager Boulevard 122 [S] ☎ Am. 1773
- S Frue Kaffehdl. Sølgaarden 34⁸ [Sø] ☎ Ryv. 3628v
- Svend Kaffehdl. Viborgg. 44 [Ø] ☎ Ø 6077 Bp. Viborgg. 43¹ [Ø]
- Victor Kaffehdl. Adolph Steens Allé 5² [V]
- Emma Kaffelager Amagerbrog. 103 [S] ☎ Am. 344y
- Henning Kammerjæger Dronn. Tværg. 19⁸ᵇ⁻¹ [K]
- J Kancelliraadinde Islands Brygge 17¹ [S] ☎ Am 534v
- E C Kapt. i Art. Assist. v. Statsb. Asmussens Allé 4³ [V] ☎ Eva 2458
- J Kapt. R. Carl Blochs Allé 7, 9 Søborg
- A Karetmagerm. st. Kongensg. 59 D [K] ☎ Palæ 691 u
- Alfred Karetmagerm. Præstøg. 11ᵉ [Ø]
- J P Karetmager Rygaards Allé 64¹ Hell. ☎ Hell. 1738

Jensen J P Karetmager N-Fasanv. 239¹ [L] [illegible] Tg. 2099
- J Kartoffelhdl. Hindholm Allé 3ˢ Kastrup [illegible] Kastrup 685
- CO Kartograf Brostykkev. 7 Hvidovre Valby [illegible] Hvidovre 112
- J S, Akts., Kartografisk Anst. Studiestr. 21 [K] [illegible] Cent. 1614
- H & Jørgensen Kasketfabr. Kjøbmagerg. 26 [K] [illegible] Cent. 9058
- A Kasserer Gl. Kongev. 35 B¹ [V]
- Chr. Kasserer v. Havnev. Ordrupv. 61 A Charlottl. [illegible] Ordr. 2758
- J Kasserer Sekretær Christiansmindev. 10² [Sø] [illegible] Ryv. 1530
- J F Kasserer f. Sporvejs- & Omnibusfunktionærernes Org. Jagtv. 147³ [L] [illegible] Tg. 4455
- Joh. fh. Kasserer v. Kommunehosp. Linnésg. 18² [K] [illegible] By 621x
- P Kasserer Boyesg. 3² [V] [illegible] V 7685
- & Langebek-Petersen's kem.-tekn. Fabrikker Ltd., Thomas Laubs G. 15 [Sø] [illegible] Ryv. 89
- Alf. Kioskejer S-Boulevard 93ˢ [V] [illegible] Eva 506
- Edvin Kioskejer Skydebaneg. 4 [V] [illegible] V 8091
- JM Kiosk- & Cigarforr. Valby Langg. 261 Valby [illegible] Vb. 2054
- Kaj Kioskejer Amagerbrog. 140 [S] [illegible] Cent. 15352
- K E Kioskejer Baggesensg. 32 [N] [illegible] N 7116 Bp. Henrik Ibsens V. 19¹ [V]
- Knud Kioskejer Vesterfælledv. 38 [V] [illegible] V 4678
- Theodor Kjolemagasin Dannebrogsg. 6 [V] [illegible] V 7002
- Anna Enkefrue Klkollektrice Tycho Brahes Allé 34² [S] [illegible] Am. 3153y
- Johan Klkollektør Kjøbmagerg. 3³ [K]
- Marie Frue Klkollektrice Griffenfeldtsg. 3² [N] [illegible] N 2456x
- S Klkollektrice Lykkesh. Allé 5 B¹ [V] [illegible] V 5831v
- **W E Jensen & Søn** Kobbersmedem. Vesterbrog. 107 B [V] [illegible] Cent. 2878 & Eva 1228 Postkonto 2057
- Arth. Kollektør Nikolaj Pl. 11 [K] [illegible] By 6967 Bp. Dianav. 31 Rødovre Valby [illegible] Rødovre 337
- Carl F, Akts., Kolonial en gros Herluf Trolles G. 23 [K] [illegible] Cent. 1039 Postkonto 257
- E Koloniallager Strandv. 43 [Sø] [illegible] Ryv. 482x
- Geert Koloniallager Westend 7 [V] [illegible] V 3991 Bp. Guldborgv. 4ˢ [F]
- Jacob Kolonialmag. Fensmarkg. 40 [N] [illegible] Cent. 12213
- A fh. Kommunelærer Wibrandtsv. 15 [S] [illegible] Am. 5879
- A A Kommunelærer Søren Norbys Allé 5¹ [S]
- A E Kommunelærer Parallelv. 7 Bagsværd
- A E fh. Kommunelærerinde Gersonsv. 33¹ Hell.
- A E Møller Kommunelærer Svendborgg. 2³ [Ø] [illegible] Ø 4287y
- A K S Kommunelærerinde Aagade 98³ [N]
- A M Kommunelærerinde Aagade 114³ [L] [illegible] Gh. 1436x
- Anders L Kommunelærer Damgaardsv. 1 Klpbg.
- Ane Kommunelærerinde N-Fasanv. 28⁴ [F]
- Anna Kommunelærerinde Abel Cathrines G. 9⁴ [V] [illegible] V 2976 x
- Arne J Kommunelærer Nørrebrog. 29² [N]
- Astrid Kommunelærerinde Fælledv. 22 B³ [N]
- Astrid Kommunelærerinde Niels Finsens Allé 94 Søborg
- A T E Kommunelærerinde Egebæksv. 3¹ [Sø] [illegible] Ryv. 2765
- A V & A J Kommunelærerinder Norgesmindev. 4² Hell.
- B fh. Kommunelærerinde Dr. Abildgaards Allé 6³ [V] [illegible] N 684y
- B K Kommunelærerinde Borups Allé 182¹ Brh. [illegible] Tg. 3756
- B O fh. Kommunelærerinde Dr. Abildgaards Allé 11ˢ [V]
- C Kommunelærer Mellemtoftev. 2⁴ Valby [illegible] Vb. 1048x
- Carla Strange Kommunelærerinde Bernstorffsv. 49 Hell. [illegible] Hell. 2378

Jensen Carlo Kommunelærer Stjerneborg Allé 4 Søborg [illegible] Søb. 1254
- C H Kommunelærer Finsensv. 44 B³ [F]
- Chr. A Kommunelærer Skolev. 9 Gjentofte
- Christiane Kommunelærerinde Amagerbrog. 66² [S] [illegible] Am. 1172v
- CP Kommunelærer Løjtn Gothersg. 101⁴ [K]
- C R O Kommunelærer Hvedev. 21ˢ Brh. [illegible] Bella 504
- DCT Kommunelærerinde Holmbladsg. 5³ [S]
- E K K Kommunelærerinde Mariendalsv. 34Bˢ. [F]
- Elisabeth Gullach Kommunelærerinde Webersg. 1³ [Ø]
- Elly Kommunelærerinde Teglværksg. 3¹ [Sø]
- Erik Kommunelærer Kunstmaler Kongedybs Allé 12 [S] [illegible] Am. 1453x
- Estrid Kommunelærerinde Blaagaards Pl. 10² [N] [illegible] N 1999y
- Evald Kommunelærer Livjægerg. 14³ [Ø] [illegible] Ø 947u
- G Kommunelærerinde Hornbækg. 5ˢ [L] [illegible] Gh. 6921
- G A Kommunelærer Kristian Zartmanns Pl. 81² [F] [illegible] Gh. 398v
- Georg Kommunelærer Klosterrisv. 8 [illegible] Ryv. 3388
- Gunner Kommunelærer Strandv. 246ˢ Charlottl.
- Gustav fh. Kommunelærer R. Dronn. Olgas V. 47¹ [F] [illegible] Gh. 271v
- H Kommunelærer Bülowsv. 50 B² [V]
- H C Kommunelærer Hvidkildev. 95 Brh. [illegible] Gh. 5248v
- Henrik Kommunelærer Fælledv. 22 B³ [N] [illegible] N 3711x
- Henrik Bahne Kommunelærer Gyldenlakv. 13ˢ [S] [illegible] Am. 1347
- K J Søndergaard Kommunelærer Julius Valentiners V. 40⁴ [F]
- H K Kommunelærer Fuglebakkev. 38 [F] [illegible] Gh. 6337
- Holger Kommunelærer Solgaarden 21⁴ [Sø]
- I M Kommunelærerinde Aagade 114³ [L] [illegible] Gh. 1436x
- I V Kommunelærerinde Frederiksgaards Allé 5 Brh. [illegible] Gh. 1307 v
- J Kommunelærer Elmeg. 21² [N] [illegible] N 5710
- J Kommunelærerinde Frankrigsg. 7¹ [S] [illegible] Am. 2987x
- J E Kommunelærer Trestjerneg. 2⁴ [S] [illegible] Am. 4026v
- J J Kommunelærer Cand. theol. Prinsesse Alexandrines Allé 22 Charlottl.
- J K Kommunelærer Frederikssundsv. 148³ Brh.
- J P Kommunelærer Frederikssundsv. 320¹ Husum
- J P Kommunelærer Odenseg. 11¹ [Ø]
- J V Kommunelærerinde A F Beyers V. 20² Brh.
- K Lund Kommunelærerinde Teglværksg. 5³ [Sø]
- Karen Kommunelærerinde Vagtelv. 52 B
- Karen Kommunelærerinde Pile Allé 21³ [F]
- K M Kommunelærerinde Aagade 94² [N] [illegible] N 986x
- K Thielemann Kommunelærerinde Ordrup Jagtv. 39¹ Charlottl.
- L C Kommunelærer Aagade 98³ [N] [illegible] N 2398 v
- M D Kommunelærerinde Kongedybet 28³ [S] [illegible] Am. 1988u
- M M Kommunelærerinde Dronn. Olgas V. 55 A¹ [F]
- N E Kommunelærer Svinget 26³ [S]
- N P Kommunelærer Albaniensg. 1⁴ [S]
- N P K Kommunelærer Humlebækg. 7² [L]
- Olga Kommunelærerinde Sortedamsdoss. 77³ [Ø]
- Otto Kommunelærer Brigadev. 20³ [S]
- P Kommunelærerinde Teglgaardsv. 41 Charlottl. [illegible] Ordr. 2113
- Paula Kommunelærerinde Hans Egedes G. 11⁴ [N]
- Poul Kommunelærer Skovridergaardsv. 26 Holte
- P R Kommunelærer Elmeg. 20² [N]
- Svend I Kommunelærer Valborg Allé 11⁴ Valby

Jensen Sv. Skov Kommunelærer Adolph Steens Allé 7⁴ [V]
- Vald. Kommunelærer Bjørnsonsv. 22 Valby [illegible] Vb. 564
- Valdemar Kommunelærer Holmestien 3 Vanl. [illegible] Damsø 2003
- VK Helgaard Kommunelærer Willemoesg. 54ˢ [Ø]
- W K Kommunelærerinde Haderslevg. 1 [V]
- Ejner Koncertsanger Fælledv. 15ᵉ [N] [illegible] N 1455 x
- Alfred Konditor Gl. Kongev. 93 [V] [illegible] Cent. 14293
- Andr. Konditor Isafjordsg. 16 [S] [illegible] Am. 2206
- Axel Konditor Sortedamsdoss. 45 A [N] [illegible] Cent. 11381
- I P Konditor Isafjordsg. 3⁴ [S] [illegible] Cent. 13004
- L Graabeck Konditor Reventlowsg. 16 [V] [illegible] V 4844
- N P Konditor Gothersg. 149ˢ [K] [illegible] By 688x
- Th. Konditor Borgerg. 93 [K] [illegible] Palæ 147 Bp. Silkeborgg. 20⁴ [Ø]
- Ejner Konfekturefabr. Vesterbrog. 148 [V] [illegible] Cent. 14933 & V 4581 Bp. Schlegels Alle 4³ [V] [illegible] Eva 23
- A & F Konfekturehdl. Strandv. 110 Hell. [illegible] Hell. 2094 v
- Antonio Konfekturehdl. Falstersv. 4 B⁴ [F] [illegible] Gh. 711y
- Astrid Konfekturehdl. Bredg. 78 [K] [illegible] Palæ 3760 Bp. Strandboulevarden 10ˢ [Ø]
- E Konfekturehdl. Maagev. 18 Brh. [illegible] Tg. 3410 v
- Ella Frøken Konfekturehdl. Nørrebrog. 40 A [N] [illegible] N 3651y
- 's Emma Eftf., Akts., Konfekturehdl. N-Frihavnsg. 12 A [Ø] [illegible] Ø 2071v
- Harald Konfekturehdl. Præstøg. 2ˢ [Ø]
- I P Konfekturehdl. Drosselv. 73 [F] [illegible] Gh. 1854
- Johanne Konfekturehdl. Skydebaneg. 16 [V]
- Mourits Konfekturehdl. (Palermo) Hostrupsv. 12² [V] [illegible] N 4562y
- O Bay Konstruktør v. Hærens tekn. Korps Ved Kløvermarken 10⁴ [S]
- Helga Konsulinde Ø-Søgade 100² [Ø] [illegible] Ø 1792v
- Anker Kontorassist. N-Sideallé 7³ [V]
- Julius Kontorbud Korsg. 64 [N] [illegible] N 2396v
- August Kontorchef Pile Allé 43² [F] [illegible] V 373y
- Axel Kontorchef Jagtv. 129³ [L] [illegible] hemmeligt Nr.
- Chr. Kontorchef Hovedkasserer v. Østift. Aandssvageanst. Amagerfælledv. 20² [S] [illegible] Am. 5457v
- C Johs. Kontorchef Østbaneg. 9⁴ [Ø]
- C O Kontorchef Vennemindev. 11¹ [Sø] [illegible] Ryv. 859
- Gunnar Kontorchef Evaldsg. 4² [N] [illegible] N 5481
- Ingeborg Frøken Kontorchef Schimmelmannsv. 28 Charlottl. [illegible] Ordr. 587
- J O Kontorchef Ny Carlsberg V. 15⁴ [V] [illegible] V 1756v
- L fh. Kontorchef Ingeniør R. Malmrosev. 35 Holte [illegible] Holte 996
- Magnus Kontorchef v. Carlsberg Brygg. Kochsv. 35ᵉ [V] [illegible] V 3815
- Martin Steen Kontorchef Gaasebæksv. 7¹ Valby
- Oluf Kontorchef u. Frdbg. Komm. CF Richs V. 54 [F] [illegible] Gh. 261
- P M Kontorchef i Creditk. Livjægerg. 30¹ [Ø] [illegible] Ø 1209 x
- S Kontorchef st. Kongensg. 60³ [K]
- Victor Kontorchef Serridslevv. 10² [Ø] [illegible] Ø 5759
- Henry Kontorfuldm. u. Invalideforsikringsraadet Vesterfælledv. 47³ [V]
- Bodil Kontorist st. Kongensg. 39² [K]
- Vald. Kontrolkusk Bentzonsv. 35³ [F]
- A Kordegn f. Godthaabs Sogn Nyelandsv. 52¹ [F] [illegible] Gh. 1891y
- S A Kordegn v. Rødovre Kirke Annexgaardsv. 24 Rødovre Valby [illegible] Rødovre 205
- 's N P Korkvarefabrik, Akts., Brigadev. 58 [S] [illegible] Cent. 3891
- Henry Kornkontrolør I E Ohlsens G. 11¹ [Ø] [illegible] Ø 107y

Jensen Jens Korpsofficiant R. Artilleriv. Faste Batteri [S] Cent. 16070
- J T Korpsofficiant Østerbrog. Gardehusarkas. [Ø]
- C Korrespondent Huldbergs Allé Søborg
- Carl E Korrespondent Molbechsv. 16¹ Valby Vb. 1942 v
- C B Korrespondent Vodroffsv. 21¹ [V]
- C E Korrespondent Henrik Ibsens V. 8⁴ [V]
- Christen S Korrespondent Carl Lunds G. 28² [S]
- Petra K Korrespondent Studsgaardsg. 12ˢ [St] Ryv. 3790
- A P Kreaturhdl. Kabbelejev. 2 Brh. Bella 383
- Chr. Kreaturhdl. Ny Carlsberg V. 8³ [V] V 5862v
- Carl Kreaturkomm. L I Brandes Allé 18¹ [V] N 2009u
- Chr. Kreaturkomm. Halmt. Kvægtorvet 34 [V] Bp. Madvigs Allé 16¹ [V] V 2309x
- I P Kreaturkomm. Halmt. Kvægtorvet 5 [V] V 4315
- Jørgen Kreaturkomm. Halmt. Kvægtorvet 27 [V] V 3564
- I Chr. Kriminalassist. Peter Bangs V. 4² [F]
- Adolf Kul- & Brændehdl. Sydhavnsg. [V] Sydhavn 165
- Jakob Chr. Kulhdl. N-Fasanv. 216² [L] Tg. 210
- Otto S Kulhdl. Værnedamsv. 5 [V] V 109
- C Kunsthdl. Nørreg. 38 [K] By 1786y Bp. Ingemannsv. 5⁴ [V] N 1908 x
- Otto Kunsthdl. Reventlowsg. 26 [V] Eva 1870
- T M Kunstklinker st. Regneg. 17¹ [K]
- A E Stevns Kunstmaler Sundholmsv. 83⁴ [S]
- Axel P Kunstmaler Islands Brygge 9³ [S] Am. 1610x
- C Hornung Kunstmaler Gl. Jernbanev. 17⁵ Valby Vb. 954 y
- E Wendelboe Kunstmaler Willemoesg. 87³ [Ø] Ø 1553x
- Herman Kunstmaler Sølvg. 86⁵ [K] By 2023x
- Oluf Kunstmaler R. Maglekildev. 14⁴ [V] V 5245v
- Poul Henrik Kunstmaler Valby Langg. 90² Valby
- Povl Kunstmaler Kongev. 68 Holte Holte 939
- Victor Kunstmaler S-Boulevard 54⁴ [V]
- Wm. Kunstmaler Sønderengen 61 Søborg Søb. 758
- L C Kunstsmedem. Fred. d. 7. G. 7 [N] N 3888x Bp. Thors. Pass. 4¹ [L]
- Peder Th. Kursusbestyrer Kommunelærer Godthaabsv. 16³ [F] Gh. 6808
- L Kurvemagerm. (Dansk Kurvemøbel-Fabrik) Fredericiag. 43³ [K] Palæ 2698x
- Rasmus Kurvemagerm. Værnedamsv. 13 B [V] V 5548x
- MC Kutterfører ML. DM. R. Rigsdagen [K]
- A Købmand Haabets Allé 55ˢ Brh. Bella 9
- Aage Købmand Parcelv. 35 Holte Holte 322
- Andreas Købmand Otto Mallings G 1² [St]
- A P Købmand Stengaards Allé 15 Lyngby Lyngby 492
- Anna Enkefrue Købmandshdl. Morkhøjv. 279 Herlev Søb. 390
- Axel Købmand Vognmand Roskildev. 347 Rødovre Valby Rødovre 14
- Axel Købmand Taasingeg. 62³ [St] Ryv. 766y
- Axel E Købmand Taarbæk Strandv. 141 B Klpbg. Bell. 11
- C Købmand Istedg. 130² [V] Eva 1766
- C Købmand Kongelundsv. 294 Kastrup Kastrup 484
- Carl Købmand Bagsværd Hovedg. 136 Bagsværd Bagsværd 6
- Carl Købmand Ordrup Jagtv. 22 Charlottl. Ordr. 1268
- Carl N Købmand (Børnenes Bazar) Strandv. 239 Charlottl. Ordr. 636
- C Dan Købmand Rødtjørnev. 7 Vanl. Damsø 581
- Chr. A Købmand Peter Rørdams V. 7 Lyngby Lyngby 103

Jensen Chr. Skovgaard Købmand Aalholmsv. 50¹ Vanl. Damsø 1868
- E V Købmand Harespringet 21 [L]
- F G Købmand Bagsværdv. 48 Lyngby Lyngby 271
- Frederik Købmand Godthaabsv. 229 Brh. Cent. 11720
- Frederik Købmand Sallingv. 160ˢ Vanl. Damsø 639
- F V Købmand Kastrupv. 145 [S] Am. 6680
- Georg Købmand Islevbrov. Islev Husum Islebro 3
- Georg Købmand Søhøj Allé 14 Kastrup Kastrup 261
- Hans Købmandsforr. Dyssegaardsv. 56 Søborg Søb. 852
- H F Købmand Snogegaardsv. 36 Gjentofte Gjent. 1055
- H Juul Købmand Øverodv. 24 Holte
- J Købmand Ø-Voldg. 14 [K] Palæ 1433
- Jacob Købmand (Købmandshuset Merkur) Kastruplundg. 19 B Kastrup Kastrup 126
- J C Købmand Bredegaards Allé 22 Hvidovre Valby Hvidovre 115
- Johan Købmand Retortv. 30 Valby Vb. 944 Bp. Lindehaven 15 Valby
- J P Købmand Ellegaardsv. 10¹ Gjentofte
- K Frøken Købmand Danasv. 34Aˢ [V] V 6643y
- L C Købmand Søgaardsv. 50 Gjentofte Gjent. 618
- L P Købmand Mindev. 11 Søborg
- Ludv. Købmand Gl. Kjøge Landev. 378 Hvidovre Valby Hvidovre 85
- Marius Købmand Rebekkav. 24 Hell. Hell. 3198
- MS Købmand Henning Bojesens V. 5 Gjentofte Gjent. 825
- O P Købmand Livog. 9⁴ [St] Ryv. 1451
- Ove Købmand Folkvarsv. 11ˢ [F] Gh. 279y
- P M Købmand Nærumg. 19 Nærum Nærum 19
- R Ipsen Købmand Egilsg. 44 [S] Am. 603y Bp. Kong Oscars G. 9² [St] Ryv. 1406 y
- S Købmand Islevhusv. 38 Husum Bella 701
- Sophus Købmand Samosv. 51 [S] Am. 5508
- Vilh. Købmand Ourøg. 41³ [St] Ryv. 3220
- Olga S Køkkenchef Langøg. 11² [St]
- Th. Køkkenudstyrsforr. H C Ørsteds V. 52 [V] N 2152
- A H Kørelærer Næstvedg. 20¹ [Ø]
- Arnold Kørelærer Krsthvns Voldg. 3¹ [K] Am. 7222
- B Juel Kørelærer Høyensg. 12 [Ø] Ø 5613
- C V Sadil Kørelærer Rosengaarden 9² [K] By 1968x
- Kristian Kørelærer Horsebakken 4 [L] Bella 965
- Martin Kørelærer Larslejsstr. 21¹ [K] By 3817
- Robert Kørelærer Glentev. 42¹ [L] Tg. 4870
- J Chr. Kørselsentreprenør Trørød Vedbæk Trørød 28
- & Rasmussen Kørselsentreprenører Godsbanegaarden [V] By 2218
- H P Kørselsforv. Østbaneg. 103 [Ø] Cent. 11121
- Ernst Kørselsinsp. Holsteinsg. 57⁴ [Ø] Ø 6417
- K T A Laboratorieforst. R. Borups Allé 141² [L] Gh. 4381
- Albert Lagerchef Randersg. 65¹ [Ø]
- O Lagerformand Pelargoniev. 27 Valby
- Leon Lagerforvalter Samsøg. 19⁴ [St] Ryv. 2425v
- Herman, Lampeskærme, Københavns Sølvg. 86 [K] By 2023x
- Max H Lagerforv. Oehlenschlægersg. 8A⁴ [V] V 6431y
- J Landbrugslærer Assist. Højskolev. 17, 21 Lyngby Lyngby 236
- J H Landindsp. Helgesv. 8¹ [F]
- André Landsretssagf. Raadhuspl. 59 [V] Cent. 7897 & 10897 Bp. Amagerfælledv. 3⁴ [S] Am. 1057 v
- Hans Landsretssagf. Fredh. Kan. 16 [K] Cent. 2813 & 9613 Bp. Dyrehavev. 8² Klpbg. Ordr. 2857

Jensen Jørgen Legetøjsfabr. Landemærket 16² [K]
- A Frøken Legetøjsforr. Vendersg. 16 [K] By 284v
- Carl Legetøjshdl. st. Kongensg. 98 [K] Palæ 2057 y Bp. Læssøesg. 9³ [N]
- 's H P Eftf. Einer Kragh Legetøjshdl. Østerg. 17, 19 [K] Cent. 8082
- Chr. Lektor Øresundsg. 1³ [Ø] Ø 2172y
- Hjalmar Lektor v. Landbohøjsk. Cand. mag. Gersonsv. 55² Hell. Hell. 215y
- Jens Leverpostejfabr. Jerichausg. 80 [V] Cent. 3706 Bp. Jerichausg. 82ˢ [V]
- Marius Ligkistefabr. Korsørg. 28 [Ø] Ø 4515 Bp. Øresundsg. 30¹ [Ø] Ø 3227x
- R Ligkistefabr. Amagerbrog. 56 [S] Am. 4544
- Agnes Frøken Lingerihdl. (Yvonne) Erik Menveds V. 2² [V] N 5816
- Axel Lingerihdl. (Damernes Special Magasin) Amagerfælledv. 17ˢ [S] Am. 1044v
- Jenny Lingerihdl. Gl. Kongev. 149 [V] Eva 13 Bp. Viktoriag. 17 Aˢ [V]
- Margrethe Lingerihdl. Frederiksborgg. 52 [K] By 1666y
- Ove Lingerihdl. N-Frihavnsg. 22 [Ø] Ø 3786v Bp. Korsørg. 14⁴ [Ø]
- J Linierer Martinsv. 6ˢ [V] N 569
- M Enkefrue Linierforr. Holmensg. 36¹ [K] By 2169v
- C Linnedmag. S-Boulevard 34⁴ [V] V 9360x
- V Linoleumsmontør Byvangen 10 Brh. Bella 301
- W Linoleumsmontør Kjeldsgaardsv. 29³ Valby Vb. 1673
- Carl Litograf (Carl Sørensen's Eftf.) Vigerslev Allé 28³ Valby Vb. 909
- I P Litograf (I P Jensen's Trykkerier) Niels Ebbesens V. 29 [V] V 7229
- S V Litograf Heinesg. 5² [L] Tg. 2194y
- L P Lods Fiskedamsg. 3¹ [Ø] Ø 3084v
- S Lods Livjægerg. 14¹ [Ø] Ø 3411x
- J Lodskapt. v. Kbhvns Lodseri R. Taffelbays Allé 8 Hell. Hell. 1357
- Søren Losningsentreprenør Krusaag. 9¹ [V] V 6211v
- E Enkefrue Lynlaasfabr. Maglekildev. 15¹ [V] V 940y
- O Læderhdl. Hallandsg. 1B [S] Am. 5 Bp. Amager Landev. 175 Kastrup Kastrup 432
- Th. Fog Læderhdl. Dannebrogsg. 33 [V] V 1431 Bp. Arkonag. 2⁴ [V] V 9891
- Emil Lædervarefabr. st. Kongensg. 25 [K] Palæ 2470
- **P F Jensen** Lædervarefabr. Bredg. 33 [K] Palæ 453y Bp. Willemoesg. 36³ [Ø] Ø 4712y
- Emil Lædervarehdl. Frederiksborgg. 14 [K] By 2380y
- R & C G Lædervarehdl. Asger Rygs G. 16⁴ [V] V 3332
- Anton Læge Kocksv. 3ˢ [V] Eva 2323
- Chr. Albrecht Læge Sølvg. 85A¹ [K] By 7674
- C J Læge Gl. Kongev. 153³ [V]
- Claus Læge Amagerfælledv. 13ᵉ [S]
- Fr. Gotthelf Læge Dantes Pl. 33 [V] Cent. 1777 (8-9 & 1-4)
- Georg Brandt Læge Marstrandsg. 39¹ [Ø]
- Hans Ærenlund Læge Kettev. 31. Hvidovre Valby Hvidovre 48 (1-2, Fred. till. 6-7)
- Jens Læge Nørreg. 22⁵ [K] By 1940x
- Jens Læge Ø-Farimagsg. 15² [K] By 562v
- Jørgen Læge Dr. med. R. Falkoner Allé 86¹ [F] N 3111 Kirurgiske særlig Kvindesygd. (1-2) og Gyldenløvesg. 3 [V] Cent. 2012 (Mand., Onsd. & Fred. 2½ - 3½)
- T A Læge Refsnæsg. 33ˢ [N] N 7545 (12-1, Fred. 6-7) Bp. Jagtv. 131 [L] Tg. 2524
- Vilh. Læge Dr. med. Lektor v. Univ. R. Juliane Maries V. 22 [Ø] N 3883 (Tirsd., Torsd. & Lørd. 11-12) Postkonto 2962
- Anna fh. Lærerinde Strandv. 114¹ Hell. Hell. 2164v
- C Lærerinde Fuglebakkev. 85 [F]
- J Fr. ps. Lærer Nyelandsv. 6¹ [F]
- Svend Lærer Nørrebrog. 206⁴ [L] Tg. 4986x
- Carl Madrasfabr. Hornbækg. 5 [L] Gh. 508

Jensen Hans Mag. art. Forfatter Amagerfælledv. 30⁴ S ☎ Am 6433y
- Knud B Mag. art. Hulkærsv. 4 Søborg
- N C Magister Assist. Rosengaarden 14¹ K
- A Malerm. Rosengaarden 7 K ☎ Palæ 3343
- A Chr. Malerm. N-Frihavnsg. 17 C¹ Ø ☎ Ø 365
- Alfred Malerm. Ejendomshdl. Monrads Allé 40¹ Valby ☎ Vb. 290
- Alfred Malerm. Tolstojs Allé 25 Søborg
- A M Malerm. Sommerstedg. 10² V ☎ V 2682v
- Andr. Malerm. Holsteinsg. 6³ Ø ☎ Ø 5863
- Anton Malerm. Birkevang 9 Kastrup ☎ Kastrup 399
- A R Malerm. Overg. n. V 41³ K
- Asger Malerm. Frdng. Bredeg. 8 F ☎ Gh. 3773y
- Axel Malerm. Turesensg. 5 K ☎ By 6512
- Carl Malerm. CM Larsens Allé 10 Kastrup
- Carl Malerm. Julius Bloms G. 18² L ☎ Tg. 815x
- Carl Malerm. Blegdamsv. 112A¹ Ø ☎ Ø 5881
- Carl & Poul Pedersen Malerm. CM Larsens Allé 10 Kastrup ☎ Kastrup 97
- Charles Malerm. Lange-Müllers G. 12⁸ St
- Chr. Malerm. Snorresg. 2⁸ S ☎ Am. 1150
- Chr. Malerm. Violv. 3 Gjentofte
- David Malerm. Grundtvigsv. 7⁸ V ☎ V 197x
- E Malerm. Rygaards Allé 115 Hell. ☎ Hell 4051
- E Malerm. (Vilh. E Jensen & Co.) Genforeningspl. 49⁸ Brh.
- Einar Th. Malerm. Rentemesterv. 51 L ☎ Tg. 2627 Bp. Jagtv. 29 L
- Emil Malerm. Nansensg. 56⁴ K ☎ By 474y
- Ernst Malerm. Frederiksv. 25⁴ F ☎ Gh. 551y
- & Frantzen Malerm. Jomsborgv. 31 Hell. ☎ Hell. 1412y
- Georg Malerm. (Georg Jensen & Andersen) Hørsholmsg. 6² L
- Georg & Andersen Malerm. Hørsholmsg. 6 L ☎ Tg. 2759
- Gottlieb Malerm. Lillevang 2 Husum
- H Malerm. Kathrinev. 22 Hell. ☎ Hell. 1643y
- Harald Malerm. Krusaag. 3² V
- H C Malerm. Amagerbrog. 85² S ☎ Am 29y
- Heinrich Malerm. Husumg. 19³ L ☎ Tg. 2065x
- Henry J Malerm. N-Frihavnsg. 47² Ø ☎ Ø 5790
- Hilmer Malerm. Degnemose Allé 84 Brh.
- Hjalmar Malerm. Engv. 30 Vedbæk ☎ Vedbæk 183
- H P Malerm. Buddinge Hovedg. 22 Søborg ☎ Søb. 65
- HP Malerm. Chr. Richardts V. 4⁴ V
- H P Malerm. Godsbaneg. 7¹ V
- I Malerm. Johan Kellers V. 5² V ☎ Eva 154x
- J Malerm. Valnøddev. 13⁸ Brh.
- J A Malerm. Vestmannag. 3 S ☎ Bp. Aurorav. 19 Rødovre Valby ☎ Rødovre 55
- J Adam Malerm. Stockholmsg. 11 Ø ☎ Ø 7274 Bp. Pommernsg. 13⁸ S
- Jens Peter Malerm. Æblev. 3⁸ Brh. ☎ Gh. 4453
- Johannes Malerm. Admiralg. 28³ K ☎ By 2635y
- J P Malerm. Melchiors Pl. 7¹ Ø ☎ Ø 1248
- J P Malerm. Murerg. 3 N
- K Malerm. Tønderg. 2⁴ V ☎ V 4471
- Knud Malerm. N-Frihavnsg. 5¹ Ø ☎ Ø 1680
- Knud Malerm. Møbellakerer Julius Bloms G. 16⁸ L ☎ Tg. 4123v
- Lars Malerm. Hiort Lorenzens G. 8¹ N
- Laurits Malerm. Borgerg. 144⁴ K ☎ Palæ 3851
- L C Malerm. Nørrebrog. 44 A³ N ☎ N 869x
- L Chr. Malerm. Toftegaards Allé 24 Valby Bp. Amalie Skrams Allé 32 Valby ☎ Vb. 205y
- M Malerm. P G Ramms Allé 73³ F ☎ Gh. 6597
- Marius Malerm. Arkonag. 11² V
- N A Malerm. Hollænderv. 18 V ☎ V 2412v
- N C Malerm. Toftev. 2 Holte ☎ Holte 480
- Niels Kirkegaard Malerm. Abel Cathrines G. 10¹ V ☎ V 3348
- Ole Malerm. Rathsacksv. 1¹ V

Jensen Ole & Søn Malerm. Rathsacksv. 1¹ V ☎ V 426
- Peter Malerm. Søborg Hovedg. 90 Søborg ☎ Søb. 112
- Peter Malerm. Rejsbyg. 4⁵ V ☎ V 2936y
- Peter Malerm. (Jensen & Frantzen) Egeg. 3² N ☎ N 181v
- Philip E Malerm. Gl. Kongev. 43 V ☎ V 2923y Bp. Rughavev. 7⁸ Valby
- P S Malerm. Hørsholmsg. 18 L ☎ N 121 Bp. Jakob Dannefærds V. 4¹ V
- Ragnar Malerm. Sangfuglestien 7¹ L
- Rudolf Malerm. Aarhusg. 91³ Ø ☎ Ø 902v
- Svend Malerm. Sundholmsv. 75³ S ☎ Am. 6959
- Th. Malerm. Søllerødg. 37³ L ☎ Tg. 1777x
- Theodor Malerm. Samosv. 24 S ☎ Am. 2400
- Vilh. E Malerm. (Vilh. E Jensen & Co.) Estersv. 16⁸ Hell. ☎ Hell. 2237x
- Vilh. E & Co. Malerm. Lakerer Dronn. Tværg. 55 K ☎ Palæ 1891
- Will. Chr. Malerm. Esbjergg. 23³ Ø ☎ Ø 759x
- A Manufakturhdl. Finsensv. 49 F ☎ Gh. 4980 Bp. Lauritz Sørensens V. 6³ F
- A Ebert Manufakturhdl. Ryesg. 75⁸ Ø ☎ N 5950 Bp. Fiskedamsg. 7⁴ Ø ☎ Ø 2384x
- A Klinker Manufakturhdl. Sølvg. 93 K ☎ By 1753 v
- Anna Manufakturhdl. Saltværksv. 137⁸ Kastrup ☎ Kastrup 566
- Carl Manufakturhdl. N-Frihavnsg. 71 Ø ☎ Ø 6120 Bp. Fredensv. 15 Charlottl. ☎ Ordr. 1125
- C J & Co.'s Eftf. Manufakturhdl. Slagelseg. 24 Ø ☎ Ø 1278y
- Clara Manufakturhdl. (Agnes & Clara Jensen) Prinsesse Maries Allé 16⁸ V
- F A Frue Manufakturhdl. Ryesg. 88 Ø ☎ Ø 778
- **Ferd. Jensen** Manufakturhdl. Frm. Kjøbmagerg. 36 K ☎ Cent. 6526 Poul E Jensen Svinget 3 S ☎ Am. 2593y
- Ferd. Manufakturhdl. Scherfigsv. 1 St ☎ Ryv. 16
- 's F J Eftf. v. O Mogens-Norddin Manufakturhdl. Læderstr. 13 K ☎ By 2541x
- Hans Aage Manufakturhdl. (Manufakturvarehuset Bøge) Amicisv. 25⁶ V ☎ V 3592
- Harry Manufakturhdl. Ø-Farimagsg. 53 Ø ☎ Ø 4791x Bp. Willemoesg. 35² Ø ☎ Ø 237v
- Henriette Manufakturhdl. N-Fasanv. 1 F ☎ Gh. 1112x Bp. Nyvej 16⁸ V
- Henry Manufakturhdl. Falkoner Allé 31⁸ F ☎ Gh. 2291
- Hjalmar Manufakturhdl. Annebergv. 10 Brh. ☎ Gh. 7085 Bp. Frederikssundsv. 160² L
- Holger Manufakturhdl. Borgerg. 144¹ K ☎ Palæ 990
- Ingeborg Manufakturhdl. Prinsesse Charlottes G. 30 N ☎ N 4821x
- Ingeborg A Frue Manufakturhdl. Lindersvold Allé 1 Vanl. ☎ Damsø 231
- Ingvar Manufakturhdl. Enghavev. 202 V ☎ Sydhavn 126y
- J Dalgaard Manufakturhdl. Ny Carlsberg V. 12⁸ V ☎ V 3031
- Karoline Manufakturhdl. (Magasin Chic) Holsteinsg. 16⁴ Ø
- L H Frøken Manufakturhdl. Weysesg. 42⁸ St
- M & A fh. Manufakturhdl. Nærumv. Holte
- Margith Manufakturhdl. Lyngbyv. 89 St ☎ Ryv. 909y Bp. Tagensv. 88⁸ L
- Marie Manufakturhdl. Godthaabsv. 268 Brh. ☎ Gh. 3782 y Bp. Ingemannsv. 23¹ V
- Marius Manufakturhdl. Hollænderdybet 33 S ☎ Am. 2856v
- Martin Manufakturhdl. st. Kongensg. 83 K ☎ Palæ 2583 Bp. Stockholmsg. 21¹ Ø ☎ Ø 2981v
- M M C Frøken Manufakturhdl. Weysesg. 42⁸ St
- Oscar Manufakturhdl. (Partivare-Udsalget) Bratskovv. 1 Vanl. ☎ Damsø 592
- Peter Manufakturhdl. S-Boulevard 62² V
- Peter Manufakturhdl. Bragesg. 26 A³ L
- Poul E Manufakturhdl. Cand. phil. (Ferd. Jensen) Svinget 3⁵ S ☎ Am. 2593y

Jensen Sophus Manufakturhdl. Ny Carlsberg V. 26 V ☎ V 8202
- 's Thorvald Eftf. Manufakturhdl. N-Frihavnsg. 25 Ø ☎ Ø 611y
- Axel Manufakturist Kompagnistr. 9³ K
- ☎ By 909 v.
- C Marmorsliber Limfjordsv. 65⁸ Brh.
- Axel Marskandiser Vognmagerg. 31 K ☎ By 3491
- Rigmor Maskinafskrivningsbur. Adelg. 50¹ K
- Hans Maskinfabr. Øresundsv. 100 S ☎ Am. 4486 Bp. Korfuv. 11⁸ S ☎ Am. 6435
- H Chr. Maskinfabr. Worsaaesv. 15 B¹ V
- J Maskinfabr. (Factio) Islands Brygge 29³ S ☎ Am. 2559x
- J Hassel Maskinfabr. (Effort, Maskinfabrik) Henningsens Allé 16 Hell. ☎ Hell. 4321
- J L Maskinfabr. Godthaabsv. 8 F ☎ Gh. 7538
- J S Maskinfabr. (Simo) Finsensv. 50¹ F ☎ Gh. 6558
- K Maskinfabr. (M Nielsen & Co.) Væverg. 8⁸ N
- Karl Maskinfabr. Bakkev. 43 Brh.
- A Maskinfører Dunhammerv. 7 L ☎ Søb. 287
- A R Maskiningeniør Rahbeks Allé 24² V ☎ Eva 2517
- A I Maskininsp. Ny Carlsberg V. 142 V
- ☎ V 1240x
- Th. Maskininsp. Frederiksborgg. 35³ K
- C F Maskinmester Toftegaards Pl. 6¹ Valby ☎ Vb. 1764y
- D A Maskinmester Bentzonsv. 41² F ☎ Gh. 6889
- E G F Maskinmester Borups Allé Vandværket Brh.
- Fr. Maskinmester Blegdamsv. 34⁴ N
- F V Maskinmester Tyttebærv. 5¹ Brh.
- Godtfred Maskinmester Peter Bangs V. 95³ Vanl. ☎ Damsø 126
- G T Maskinmester Kongev. 92 Lyngby ☎ Lyngby 589
- I C Maskinmester Willemoesg. 43¹ Ø ☎ Ø 7954
- J C Maskinmester Artilleriv. 50² S ☎ Am. 3258v
- J C Maskinmester Ryesg. 110¹ Ø ☎ Ø 2491x
- Jens J Maskinmester Østerbrog. 86⁴ Ø ☎ Ø 3086 x
- Jens Th. Maskinmester Tolstojs Allé 14 Søborg
- N G Maskinmester Henrik Rungs G. 5¹ N
- N P fh. Maskinmester D M. St. Pauls G. 13 K ☎ Palæ 975x
- N P Maskinmester Borgervænget 84² St
- R P Maskinmester Italiensv. 20 S
- S C G Maskinmester Vennemindev. 45² St
- Sofus Maskinmester Windsorv. 27 S
- V Maskinmester Holmbladsvænge 4⁸ S ☎ Am. 4096
- V A Maskinmester Raagev. 16 Hell. ☎ Hell. 2741
- Vilh. Maskinmester Italiensv. Sundby Hosp. S
- O A Maskinofficiant i Hærens tekn. Korps Thorsg. 118³ L
- Valdemar Maskinsnedkeri Prinsensg. 19 K ☎ Palæ 3110 Bp. Bogfinkev. 8¹ Brh. ☎ Tg. 2314y
- Grethe Gottfred Frøken-Massøse Solv. 4¹ F ☎ Gh. 4850
- Julie Dahlstrøm Frue Massøse Bülowsv. 38 C⁴ V ☎ N 3469y
- J P Materialforvalter Korpsofficiant Amager Boulevard 10 S ☎ Cent. 16270 a
- Martin Materialhdl. (Hellerup Materialhdl.) Rebekkav. 44³ Hell.
- Michael Materialist Søren Norbys Allé 5⁸ S ☎ Am. 409x
- Gunnar Medaljør v. Mønten Hilledhugger MA. Jomsborgv. 35² Hell. ☎ Hell. 1792x
- Carl Mejeriejer Lyrskovg. 19³ V ☎ V 3621
- Georg Mejeriejer Mejeriet Hulgaard Edv. Griegs G. 8 St ☎ Ryv. 372y & Priv ☎ Ryv. 1215x
- Holger Mejeriejer Marskensg. 8⁸ Ø
- Jesper Mejeriejer Vesterbrog. 165² V ☎ V 9483x

Jensen Martin Mejeriejer Vognmand Fælledv. 11 A [N] Cent. 5758
- M J Enke rue Mejeri Stevnsg. 5 [N] N 5203
- Niels Anker Mejeriejer Jakob Dannefærds V. 14[S] [V] N 4837y
- Peter Mejeriejer Leifsg. 6 [S] Cent. 6908
- R Mejeriejer Snedkerm. Strandv 63 [St] Ryv. 400
- V A Mejeriejer Hiort Lorenzens G. 4[S] [N] N 2797y
- & Andersen's Mejerimaskinfabrik Raadmandsg. 38 [L] Cent. 2474 & 13174 Postkonto 21882
- A Mekaniker Kong Georgs V. 56[3] [F] Gh. 128
- Carl Mekaniker Peter Bangs V. 129 Vanl. Damsø 788
- Chr. Mekaniker Prinsesse Charlottes G. 38 [N] N 6074
- Chr. A & H P Christoffersen Mekanikere Hyskenstr. 5 [K] Cent. 13435 & 9111
- C J Skøtt Mekaniker Nørrebrog. 215 B [L]
- Eiler Mekaniker Frederiksv. 47[2] [F]
- F Mekaniker Absalonsg. 33 [V] V 4347
- G Meulengracht Mekaniker Smalleg. 3 [T] Gh. 139x
- H Mekaniker Istedg. 119[3] [V]
- Hans Chr. Mekaniker Australiensv. 5 [St] Ryv. 2760 Bp. Bechgaardsg. 9[3] [St]
- J Chr. Mekaniker (Nordisk Mekanik) Dannevirkeg. 23[1] [V]
- K Helmer Mekaniker (Amager Akkumulator Central) Smyrnav. 32[3] [S]
- Lars Mekaniker Smalleg. 43 B[3] [F] Gh. 3012x
- N Mekaniker Ole Jørgensens G. 6[4] [L]
- N V Mekaniker Degnemose Allé 84 Brh.
- Osvald Mekaniker Vesterbrog. 112 [V] V 4141 Bp. Vesterbrog. 128[1] [V] Eva 2298
- Paul Kay Mekaniker Skovalléen 53 Bagsværd
- S F Mekaniker Nyvej 2 A [V] V 581y
- Søren Mekaniker Falkoner Allé 63 [F] Gh 2244 Bp. Adilsv. 9[4] [F] Gh. 2532
- Wilh. Mekaniker Nygaardsv. 12 [St] Ryv. 935 Bp. Lundehusv. 17 [St]
- 's Tobias mek. Etabl. T.I.K. Radio, Akts., Gl. Kongev. 3 & 5 [V] Cent. 1165
- Charla Mel- & Grynhdl. Borgerg. 3[S] [K] Palæ 1772v Bp. Peder Skrams G. 16 F[4] [K]
- Viggo Melhdl. Gl. Kongev. 173 [V] V 2282x
- Joh. & Søn Metalstøberi Vesterbrog. 134 [V] Cent. 5709 & 5739
- H Metaltrykker Mølleg. 34[2] [N]
- Carl Metalvarefabr. (Chr. A. Jensen) Korsgaardsv. 24[1] Charlottl. Ordr. 2461
- Chr. A Metalvarefabr. Gross. Frm. Fiolstr. 9[Bb] [K] Cent. 1861 & 13961 Postkonto 1776
- J P Metalvarefabr. Vesterbrog. 139 [V] Cent. 6739 & V 8152 Bp. Enghave Pl. 23[4] [V]
- 's Magnus Eftf., F. Lund Metalvarefabrik Støberi Vesterbrog. 109 [V] Cent. 7206
- 's fh. P A Eftf., J Munk Metalvarefabr. Adelg. 3 [K] Cent. 248 & 15248
- Aage Modehdl. Englandsv. 27 [S] Am. 948v
- Amanda Frøken Modehdl. Vendersg. 20 [K] By 1395x
- Astrid Frk. Modehdl. H C Ørsteds V. 50 B [V] N 4918 & Bp. Turesensg. 12[2] [K]
- E Modehdl. Amagerbrog. 164 [S] Am. 5525
- Else Modehdl. Lollandsv. 25[1] [F] Gh. 3950u
- Harriet Modehdl. Under Elmene 10 [S] Am. 1679x
- Henriette Frøken Modehdl. Amagerbrog. 22 [S] Am. 1654
- Julie Modehdl. Sortedamsg. 15[5] [N]
- Kirsten Modehdl. N-Farimagsg. 52 [K] By 5272y Bp. N-Søgade 25 B[S] [K] By 5175x
- Rud. Modelsnedker H C Ørsteds V. 49 B[4] [V]
- K Montør Valby Langg. 38[4] Valby
- Jens & Helge Motorcykleforr. Tagensv. 101 [L] Tg. 3166
- Adolf Murerm. Adelg. 16[4] [K] Palæ 1147u
- A H C Murerm. Peter Bangs V. 189[S] Vanl. Damsø 1589.
- Alb. Murerm. Korsørg. 22[2] [Ø] Ø 3775x
- Alb. Sejr Murerm. Godthaabsv. 359[3] Vanl. Damsø 462

Jensen Anders Murerm. Trørød Vedbæk Trørød 64
- Barthold Murerm. Volmer Kjærs Allé 22 Kastrup Kastrup 158
- Chr. Murerm. Ellehøj 2[S] Hell. Hell 1868
- Einer Murerm. Svanev. 7 [L] Cent. 11953 & 11954 Bp. Bendzv. 2[2] Vanl. Damsø 317
- Ernst Murerm. M B. R. Rosbæksv. 15 [St] Cent. 7454
- F Schou Murerm. Hartmannsv. 12 Hell. Hell. 3741
- Georg Murerm. Nørgaardsv. 32 Lyngby Lyngby 435
- H Murerm. Fengersv. 6 Valby Vb. 1640
- H Murerm. Skovridergaardsv. 5 Holte
- H Murerm. Gjentofteg. 74 Gjentofte Gjent. 276
- Hans fh. Murerm. Parcelv. 35 Holte
- Hans Murerm. Neptunv. 14 Vanl. Damsø 2069
- H C Murerm. Dronninglundv. 3[S] Vanl.
- H E Murerm. Gaaseurtv. 4 Brh. Bella 635
- Hjalmar Murerm. Valdemarsg. 50[S] [V] V 8116
- H K Murerm. Havdrupv. 18 Brh. Bella 727
- J Chr. Murerm. Tuxensv. 20[1] Brh.
- Jens Murerm. Erik Bøghs Allé 3 Søborg Søb. 122
- Jens Murerm. Folkvarsv. 27[3] [F] Gh. 1450y
- Jensenius Murerm. Fabrikant Todesg. 14[S] [N] N 7723
- 's Jens Møller Murermesterforr., Akts., Prøvestens Allé 1 [S] Am. 2334y
- J Martin Murerm. Phistersv. 16[3] Hell. Hell. 2783
- J N fh. Murerm. Blaagaardsg. 37 A[1] [N]
- Julius Murerm. Marstrandsg. 9[S] [Ø] Ø 7887
- Lars Murerm. Victor Bendix G. 5[1] [St] Ryv. 2037
- Ludvig Murerm. Nordfeldv. 2[2] Brh.
- N P Murerm. N-Fasanv. 196[2] [L] Tg. 1883x
- O Murerm. Nørrebrog. 168[4] [L] Tg. 5424
- O C P Murerm. Vesterbrog. 87[1] [V]
- O F Murerm. Entreprenør Torveg. 54 [K] Am. 1055
- P Murerm. Svanev. 31[c] [L] Tg. 1031y
- P J Murerm. Frederikssundsv. 72 [L] Tg. 2316
- R C Murerm. Harrestrupvang 5 B[2] Valby
- T Murerm. Hartmannsv. 12 Hell.
- Vald. Murerm. Brogaardsv. 53 A Gjentofte Gjent. 1563
- V C Murerm. Valdemarsg. 43[1] [V]
- Vilh. Murerm. Valby Langg. 139[1] Valby Vb. 1315
- B Bjerregaard Musikdir. Jupiterv. 17 Vanl. Damsø 2066
- Severin Musikdir. S-Boulevard 2[1] [V]
- Søren Musikdir. Gl. Kongev. 153[4] [V] V 5635x
- C Green Musiker Artilleriv. 54[S] [S] Am. 3217y
- Ferdinand Musiker Brohusg. 20[2] [N] N 3195
- H O Musiker Ø-Voldg. 12 A[2] [K] Palæ 1988x
- Ludvig Musiker Bentzonsv. 3[2] [E]
- Richard Musiker Organist Sølvg. 105[5] [K] By 1572x
- Dagmar Enkefrue Musiklærerinde Gl. Kongev. 94[5] [V] V 1832x
- Maja Frøken Musiklærerinde Bredg. 22[3] [K]
- Margrethe Musiklærerinde Fælledv. 22 C[1] [N] N 2856
- Louis V Møbelarkitekt Bentzonsv. 41[4] [F] Gh. 3074y
- L C & Hansen Møbeletablissement Nørrebrog. 54 [N] Cent. 4136 & N 6805
- Adolf E Møbelfabr. (Konkurrenten) Lynette Allé 6[2] [S]
- Arthur Møbelfabr. Gl. Kongev. 168 [V] V 2270 Bp. Rathsachsv. 1[S] [V]
- Vilh. Møbelfabr. Kronprinsensv. 32 [F] Gh 2966
- Aage Møbelhdl. Slotsg. 19[1] [N] N 7393
- Carlo Møbelhdl. Vestebrog. 103 [V] V 8447 Bp. Andemosev. 12 [L]
- Chr. Møbelhdl. Amagerbrog. 2A [S] Am. 4250 Bp. Peter Rørdams V. 39 Lyngby

Jensen Ejner E Møbelhdl. Krusaag. 3[1] [V]
- Georg Møbelhdl. Lyong. 4[Bb] [S] Am. 5089 Bp. Lyong. 2[3] [S]
- Jens Møbelhdl. (Møbellageret Nørreport) Clarasv. 5[1] Charlottl. Ordr. 1289
- & Christensen's Møbelsnedkeri H C Andersens G. 4 [K] By 2319x
- H Navigatør Asger Ryes G. 16[4] [V]
- J O Oberst K. DM. M f DR. Lyngby Hovedg. 37 Lyngby Lyngby 192
- Anne Oberstinde Thorvaldsensv. 9[S] [V] N 2007
- Jørgen Oberstløjtn. R. DM. Gl. Kongev. 176 [V]
- P F Oberstløjtn. Afdelingschef v. Geodætisk Institut R. DM. Bülowsv. 5 B[2] [V] V 825v
- 's Jens Gustav Eftf. Opvarmnings- & Installationsforr., H Wagner Strandv. 132 Hell. Hell. 1467
- Augusta Organist Musiklærerinde H C Ørsteds V. 62 C[1] [V] N 1207y
- Bodil Organist Kantor Helgolandsg. 8 [V]
- E Organist Ved Klosteret 3[S] [St] Ryv. 2177v
- I H Frøken Organist Jagtv. 71[2] [L]
- Jens Organist v. Hans Egedes Kirke Lipkesg. 23[S] [Ø] Ø 2463y
- Laura Organist Willemoesg. 10[1] [Ø]
- N C Orgelbygger Juul Steens Allé 10 Hell. Hell. 2281
- P C S Orlogskapt. R. Delfing. 56 [K] Palæ 705 u
- A Ostefabr. (Brødr. Jensen's Ostefabrik) Halfdansg. 36[1] [S]
- 's Brødr. Ostefabrik S-Boulevard 35 [V] V 5234x
- E S Ostefabr. (Brødr. Jensen's Ostefabrik) Enghavev. 72[1] [V] V 2815y
- Anna Ostehdl. Nørrebrog. 185 [L] Tg. 1288
- Chr. Ostehdl. Godthaabsv. 25 [F] Gh. 2917 Bp. Dronn. Olgas V. 55[1] [F]
- Jens Ostehdl. Amagerbrog. 4 [S] Am. 794x Bp. Ved Linden 13[1] [S] Am. 1508x
- J Vilh. Ostehdl. Søvang Allé 7 Kastrup Kastrup 490
- Kai Ostehdl. Nørrebrog 185[2] [L]
- Knud Skov Ostehdl. Rantzausg. 8B [N]
- Vilh. Ostehdl. Nørrebrog. 187 [L] Tg. 3146x
- Albert Overassist. Kettev. 40 Hvidovre Valby
- A W Overasst. i Post- og Telegrafv. Mariendalsv. 38[3] F
- Carl Overassist. Hollænderv. 10 Dragør
- Dybdal Overassist. v. K T A S. Holmbladsvænge 10[4] [S] Am. 1710x
- Georg Overassist. Langesund 9[1] [St] Ryv. 2401y
- Helga Frøken Overassist. i Post- og Telegrafv. Willemoesg. 66[1] [Ø]
- H G C Overassist. i Toldv. Dronn. Tværg. 24[2] [K]
- Kaj Bülow Overassist. i Post- og Telegrafv. Løjtn. Dalgas Boulevard 133[4] [F] Gh. 3649v
- K V Overassist. v. Carlsberg. Bryggerierne Nørrebrog. 171[3] [L] Tg. 2252
- L T Overassist. v. Statsb. Vennemindev. 15[4] [St]
- Niels Overassist u. Magist. Hesseløg. 21[2] [St]
- N J Overassist. u. Magist. Dronn. Olgas V. 51[3] [F] Gh. 2388
- M L V Overassist. v. Statsb. Sverrigsg. 23 [S]
- A O C Overbanemester S-Boulevard 49[2] [V] V 6446u
- J P A Overbetj. i Statspol. Njalsg. 26 A[1] [S] Am. 6296v
- Carl Overgartner Aalykkev. 17 Brh. Gh. 6943
- A Overhovmester i ØK. Krudtmøllegaards Allé 11 [S] Am. 213
- Chr. Overingeniør Ehlersv. 14 Hell. Hell. 810
- R Johs. Overingeniør. v. Elektricitetsværkerne Gothersg. 30[3] [K]
- Anders Overinsp. Gasværksv. 5[4] [V] V 1612x
- Aug. Neumann Overinsp. Parmag. 17[4] [S] Am. 6654

Jensen K H Overinsp. Ingerslevsg. 116¹ [V] [T] V 6602x
- Mads Overinspektør Mysundeg. 7ᵉ [V] [T] Eva 1065
- S CA O Overintendant Søborg Hovedg. 38¹ Søborg
- C E Overlæge v. Politi- og Fængselsv. Nørreg. 20¹ [K] [T] Cent. 13214 Postkonto 973 Konsultation i Hud- og Kønssygdomme (1-3, Torsd. 7-8)
- A M Overmaskinmester Finsensv. 9¹ [F] [T] Cent. 51235
- R Overmaskinmester Strandv. 278 Klpbg.
- Erik Overmontør Cumberlandsg. 2⁴ [S] [T] Am. 527 y
- Ferd. Overmontør Jagtv. 94¹ [L]
- J P Overofficiant Gymnastiklærer Ingerslevsg. 108⁴ [V] [T] V 5754x
- A Th. Overpakmester Vald. Holmers G. 24 [Sø]
- Jacob Overpakmester Carl Johans G. 9³ [Ø]
- J P Overpakmester Vejrøg. 11¹ [Sø] [T] Ryv. 2675y
- K L Overpakmester Holbækg. 2³ [Ø]
- P Overpakmester Bentzonsv. 41¹ [F] [T] Gh. 3683y
- Valdemar Overpakmester Australiensv. 25³ [Sø]
- C C S Overretssagf. Hovedvagtsg. 2 [K] [T] Cent. 4343 (9—3) Bp. Herlufsholmv. 11 Vanl. [T] Damsø 803
- Hans Overretssagf. Jernbaneg. 6 [V] [T] Cent. 6531
- O L B Overretssagf. Gl. Mønt 4 [K] [T] Cent. 7190 & 8111 Bp. Carl Feilbergs V. 7 [F] [T] Gh. 6278
- Vald. Overretssagf. Peder Skrams G. 1 [K] [T] Cent. 10577 & 11557
- A A E Raben Oversætterinde Drosselv. 12 [F] [T] Gh. 4836
- Aage Jul. Overtjener Højensg. 4¹ [Ø] [T] Ø 1776y
- Adolph Ovnopsætter Fredericiag. 8² [K]
- Anna Paalægsforr. Jagtv. 197 [Sø] [T] Ryv. 301x
- Oda Frøken Paalægsforr. Grønneg. 39 [K] [T] By 1740u
- O R Pakkassefabr. (Sundby Pakkassefabrik) Jerichausg. 74ˢ [V] [T] V 9088x
- J A Pantelaaner Aalborgg. 4ˢ [Ø] [T] Ø 2594x Bp. Ved Klosteret 3¹ [Sø] [T] Ryv. 3088
- K Frue Pantelaanerforr. Ryesg. 41 G [Ø] [T] N 221v
- V H Pantelaaner Holmbladsg. 30¹ [S]
- **Emil Jensen, Akts.**, Papir en gros Niels Juels G. 5 [K] [T] Cent. 464, 5664 & 6992
- A Muusfeldt Papirhdl. P G Ramms Allé 21² [F]
- A Muusfeldt, Akts., Papirhdl. Gl. Kongev. 82 [V] [T] Cent. 13998
- Holger Papirhdl. (Møller & Landschultz) Richelieus Allé 9 Hell. [T] Hell. 3322
- J A Frue Papirhdl. Classensg. 6 [Ø] [T] Ø 4588y
- **Jensen & Kjeldskov, Akts.**, Papirhdl. Gross. Skinderg. 14 [K] [T] Cent. 887 Postkonto 4170
- Martin Papirhdl. Borups Allé 116⁴ [L] [T] Tg 2208x
- Th. & Co. Papirhdl. Holger Danskes V. 5,7 [F] [T] Cent. 5865
- Thor Papirhdl. Vesterbrog. 113 [V] [T] V 6453y Bp. Schacksg. 11⁴ [K] [T] By 1544y
- Vilhelm Papirhdl. en gros Hostrupsv. 11ˢ [V] [T] N 4324x
- 's Hans Papir Lager Tagensv. 97 [L] [T] Tg. 2161 & Tg. 2162
- Jul. A Papirposefabr. l. Istedg. 3 [V] [T] V 6522x
- Trygve Papæskefabr. Danasv. 38ˢ [V] [T] V 8720
- N Partikulier Hollænderv. 22² [V] [T] Eva 2530
- F A S J Pastor emer. Grækenlandsv. 48ˢ [S]
- P Patentagent (Magnus Jensen's Eftf.) Solgaarden 30² [Sø] [T] Ryv. 2721
- 's Magnus Eftf. Patentbureau Vandkunsten 6 [K] [T] Cent. 15849
- Anna Frøken Pensionat Taarbæk Strandv. 82 Klpbg. [T] Bell. 134
- Cecilie Pensionat Tordenskjoldsg. 13³ [K] [T] By 41x

Jensen
- [Pensionater se till. Afd. VII Fag-Register]
- Folmer Pianist Egernv. 37 [F] [T] Gh. 2280
- 's Carl Sønner Pianofabr. Vesterbrog. 98 A [V] [T] Cent. 8275
- J Pianofabr. S-Boulevard 100⁴ [V] [T] V 1141x
- P Holbæk Pianofabr. S-Boulevard 100⁴ [V]
- Søren Pianofabr. Lemchesv. 17 Hell. [T] Hell. 620
- Viggo Pianoinstrumentmager Willemoesg. 52ˢ [Ø]
- L Hornung Pianoreparatør Henrik Rungs G. 11 [N] [T] N 3011u Bp. Fælledv. Pass. 2¹ [N] [T] N 5017
- Gotfred Pianostemmer Jens Juels G. 21 [Ø] [T] Ø 1545y
- Lauritz Pianostemmer N-Farimagsg. 84¹ [K] [T] By 8851
- F Frøken Plisséforr. Dannebrogsg. 14¹ [V] [T] V 1512y
- Kirstine Plisséforr. Marstalsg. 25ˢ [Ø] [T] Ø 790x
- Laurine Plisséforr. (Vesterbros Plisséforr.) Vesterbrog. 70¹ [V]
- Gudrun Porcelænsmalerinde Aurehøjv. 5² Hell. [T] Hell. 1168 y
- H P Portner Anker Heegaards G. 13 [V]
- P Possementmager Østrigsg. 26³ [S] [T] Am. 911x
- J P V Brandstrup Postassist. Polensg. 30³ [S]
- O A Postassist. Hesseløg. 18ˢ [Sø]
- P A C Postassist. Borups Allé 194ˢ Brh.
- S Bøgelund Postassist. Gjentofteg. 69ˢ Gjentofte
- Th. Postassist. N-Fasanv. 74³ [F] [T] Gh. 949x
- L Chr. Postbud Peder Hvidtfeldts Str. 16² [K]
- P Postbud Prinsesse Maries Allé 13ˢ [V]
- H V Postbudformand S-Boulevard 124² [V]
- Anders Postkontrolør Kapt. i Art. Gl. Jernbanev. 1 D² Valby [T] Vb. 553y
- J Petri Postkontrolør Jagtv. 204¹ [Sø] [T] Ø 2092v
- L P Postkontrolør Revisor Vesterbrog. 50³ [V] [T] Eva 1173
- Orla Postkontrolør Willemoesg. 66¹ [Ø] [T] Ø 1808y
- R Chr. E Postkontrolør i Generaldir. N-Frihavnsg. 49² [Ø] [T] Ø 7378
- Vilhelm Postkontrolør Henrik Rungs G. 9³ [N] [T] N 3068x
- C O Postmester Mariendalsv. 40² [F] [T] Gh. 4394
- Helge Pr.-Løjtn. Høyrups Allé 3⁴ Hell. [T] Hell. 3224x
- N V Pr.-Løjtn. Bramslykkev. 24¹ Valby
- C C E Pressefotograf Trommesalen 7⁴ [V] [T] Eva 1166
- Ad. S Prof. v. Univ. Dr. phil. MVS. R. DM. Nørreg. 10¹ [K] [T] By 3506
- C O Prof. v. Landbohøjsk. Forst. f. Landbohøjsk. Serumlaborat. Dr. med. MVS. K. DM. Bülowsv. 27 [V] [T] N 857
- P Boysen Prof. v. Univ. Dr. phil. MVS. Gothersg. 140ˢ [K] [T] By 2529v
- S Tovborg Prof. v. Landbohøjsk. I H Mundts V. 6 Lyngby [T] Lyngby 429
- A Prokurist Taasingeg. 36³ [Sø] [T] Ryv. 1167x
- A Prokurist Enghavev. 58¹ [V] [T] V 8158
- A K Frøken Prokurist N-Frihavnsg. 17C⁴ [Ø] [T] Ø 2303x
- Albert V Prokurist Herluf Trolles G. 7⁴ [K] [T] By 8167
- Alfred Prokurist Rørholmsg. 20¹ [K]
- Bertha Prokurist Duev. 96³ [F] [T] Gh. 1786y
- Carl Fr. Prokurist Carl Johans G. 15ˢ [Ø] [T] Ø 3159
- C Chr. Prokurist Ellevadsv. 36 Charlottl.
- Chr. Prokurist Nørrebrog. 230⁵ [L] [T] Tg. 3489
- Chr. Prokurist Thorshavnsg. 20¹ [S] [T] Am. 6809
- Chr. D Prokurist st. Kongensg. 5¹ [K]
- Einar Prokurist Kanslerg. 10ˢ [Ø] [T] Ø 7639
- Einer P Prokurist Taarbæk Strandv. 108B¹ Klpbg.
- Frode Prokurist Strandboulevarden 3ˢ [Ø] [T] Ø 8597
- Helmer Prokurist Sønderborgg. 1³ [Ø]

Jensen Henry Prokurist Jesper Brochmands G. 17² [N] [T] N 3213x
- H F Prokurist Strandboulevarden 103ˢ [Ø] [T] Ø 2676v
- H Gert Prokurist Prinsesse Maries Allé 16² [V] [T] V 3505
- Holger Prokurist Hjortevangen 7 Charlottl. [T] Ordr. 3001
- H P Prokurist St. Kjelds G. 8ˢ [Sø]
- H W Prokurist Hiort Lorenzens G. 2¹ [N] [T] N 3027y
- Ida M Prokurist Haderslevg. 30³ [V] [T] V 9480u
- I Lønberg Prokurist Folkvarsv. 14ˢ [F] [T] Gh. 3728v
- Inga Prokurist Studsgaardsg. 24 [Sø]
- Jens Prokurist Julius Valentiners V. 10ˢ [F] [T] Gh. 4835
- Jens Chr. Prokurist Sundholmsv. 27¹ [S]
- J G Prokurist Finsensv. 64⁴ [F]
- J J Prokurist Johnstrups Allé 7¹ [V] [T] N 4729y
- John Prokurist Organist Holsteinsg. 20¹ [Ø] [T] Ø 4245
- Karen Prokurist Gothersg. 171³ [K] [T] By 768x
- Karla Schou Prokurist Grundtvigsv. 8B³ [V] [T] V 8842
- K F Prokurist I E Ohlsens G. 18¹ [Ø] [T] Ø 5292
- Knud Prokurist Enighedsv. 10 Charlottl. [T] Ordr. 3263
- Louis Prokurist Strandboulevarden 91² [Ø] [T] Ø 3573v
- Oscar Prokurist Taasingeg. 45⁴ [Sø]
- Otto Prokurist Ringstedg. 7² [Ø] [T] Ø 1985x
- Poul Prokurist Gimles Allé 12¹ [S]
- P R Prokurist Steenstrups Allé 3³ [V]
- P Thorsager Prokurist Vennemindev. 12² [Sø] [T] Ryv. 3010
- S M Prokurist Smalleg. 30³ [F]
- Svend Prokurist Svanemøllev. 130¹ Hell.
- Theodor Prokurist Forchhammersv. 22⁴ [V] [T] N 2606x
- V E Prokurist Hvedev. 5 Brh. [T] Bella 664
- Willy Prokurist Peder Skrams G. 27³ [K]
- Zandra Prokurist Slagelseg. 1³ [Ø]
- Arthur Propagandachef Borups Allé 144³ [L] [T] Tg. 3990
- J C Proprietær Utterslevv. Utterslevgaard [L] [T] Tg. 107
- P Lønborg Proprietær Glahns Allé 31ˢ [F] [T] Gh. 3916x
- Kai Præst Sekretær Brønlunds Allé 13 Hell. [T] Hell. 2892
- P L Præst v. Filips Kirke Wibrandtsv. 41 [S] [T] Am. 7949
- Alex Radiofabr. Grøndalsv. 44ˢ [F]
- Carl Radiofabr. Oehlenschlægersg. 16² [V] [T] Eva 2032
- H O Radioforhdl. Nøjsomhedsv. 35⁴ [Ø]
- K Møllmann Radioforhdl. Næsbyholmv. 1ˢ Brh.
- Robert & Co., Akts. Radioforr. st. Kongensg. 77 [K] [T] Cent. 6680 & Palæ 1080
- Julius C Rammefabr. Gothersg. 14 [K] [T] Palæ 380x Bp. Anemonev. 9 Gjentofte [T] Gjent. 809
- Johs. Rebslagerm. Hjortholms Allé 25 [L] [T] Tg. 2654v
- P Rebslagerm. Vesterg. 12 [K] [T] By 1118x Bp. Østrigsg. 31ˢ [S]
- P F Koch Redaktionssekr. Cand. polit. Norsv. 6Cˢ [V] [T] Eva 1660
- A J Redaktør Fuglebakkev. 103³ [L]
- Carl Th. Redaktør R. Ahlefeldtsg. 16³ [K] [T] hemmeligt Nr.
- Herman Redaktør Tilsynsmand Mikkel Vibes G. 3² [K] [T] Am. 8000
- H L fh. Redaktør Ingolfs Allé 9 [S]
- H P fh. Redaktør Borgmester ML. Rigsdagen [K]
- J A Redaktør Strandg. 24² [K] [T] Am. 4554
- Johannes Redaktør ML. st. Kongensg. 1 [K]
- Julius Redaktør Musiker Gasværksv. 37² [V]
- N P Redaktør Ø-Søgade 94³ [Ø] [T] Cent. 10012
- O T Redaktør Danshøjv. 20 Valby
- Ove Regnskabsf. i DFDS. Bregnev. 4 Gjentofte [T] Gjent. 199

Jensen S V Regnskabsf. Mariendalsv.2B² F Gh. 3198y
- J Kofoed Rejseinspektør Greve Allé 20 Hvidovre Valby Hvidovre 323
- Reinholdt Rejseinsp. N-Fasanv. 80ˢ F Gh. 7756
- Th. Kjær Reklamechef Jægersborg Allé 9³ Charlottl. Ordr. 3425
- Laura Rektor Frdbg. Allé 16 V
- Carl Rentier Søndergaardsv. 13 Søborg Søb. 1149
- Ludvig Rentier Strandv. 142 B Charlottl. Hell. 3020
- R Rentier Rolfsv. 3² F Gh. 5167y
- & Dencker Reproduktionsanstalt Nyhavn 31 II K By Cent. 14932
- Max Reproduktionsanst. Vimmelskaftet 42A K By 7711 Bp. Solv.7³ F Gh.2200
- A Repræsentant Konfekturehdl. Frederiks-sundsv. 128J Brh. Bella 1135
- A Enkefrue Repræsentant Guldbergsg.25³ N N 5737
- Aage Repræsentant Bianco Lunos Allé2A² V V 2763y
- Aanon Repræsentant Dalføret 8¹ S
- A Ellegaard Repræsentant Alperosev.2² S Am. 4084y
- A Jeppe Repræsentant Jernbane Allé 58² Vanl. Damsø 1617
- Alf Repræsentant Leifsg. 5³ S Am.864v
- Alf. Repræsentant Ved Vænget 3³ Ø Ø 4664x
- A T Repræsentant Enghavev. 62⁴ V
- Axel Repræsentant Engelstedsg. 4ˢ Sø
- Axel P O Repræsentant S-Fasanv. 99³ Valby
- C Repræsentant Balders Pl.6¹ L Tg.1718
- C A Dan Repræsentant Valby Langg.117ˢ Valby Vb.2010
- Carl Repræsentant Amagerbrog. 13¹ S Am. 5277y
- Carl R Repræsentant Philip Schous V.26² F Gh. 7038
- Chr. Repræsentant Krusaag. 21ˢ V
- Chr. Repræsentant Howitzv. 11ˢ F Gh. 6654
- Chr. Repræsentant Lindegaardsv. 25 Charlottl.
- Chr. Repræsentant A F Beyers V. 15² Brh. Gh. 7578
- Chr. Julius Repræsentant Gothersg. 87² K
- C K Repræsentant Enghavev. 5² V
- E A Repræsentant St. Markus Allé 3ˢ V N 6331
- E Broch Repræsentant Vesterbrog.131¹ V
- Eduard Repræsentant Taasingeg. 4ˢ Sø Ryv. 2390
- Einar Repræsentant Henrik Ibsens V. 5⁴ V V 8515
- Ejner Repræsentant St. Thomas Allé 11ˢ V Eva 2127
- E Jordan Repræsentant Griffenfeldtsg. 43ˢ N N 1727x Bp. Meinungsg. 3ˢ N N 3600v
- E M Repræsentant Strandboulevarden 77B² Ø
- E Nørregaard Repræsentant Gjentofteg. 55³ Gjentofte Gjent. 1484
- Ernst Repræsentant Laurids Skaus G. 15¹ N N 797x
- Georg Repræsentant Bavnevangen 7¹ Brh.
- G Fr. Repræsentant Artilleriv. 64ˢ S
- Gotfred Repræsentant Valby Langg. 38⁴ Valby Vb. 2444
- H A Repræsentant Overg. o.V. 48 B¹ K Am. 4929
- Hans Gørris Repræsentant Vesterbrog. 134A² V V 8220
- Hans Olsen Repræsentant Ved Kløvermarken 9ˢ S
- H C Repræsentant Kildevældsg. 60³ Sø Ryv. 962x
- Helmuth Repræsentant Hjortholms Allé 9 L Tg. 2186
- Helmuth P Repræsentant P Knudsens G. 13¹ V Sydhavn 249x
- Henry A Repræsentant Svanev. 18ˢ L Tg. 2816v
- Hjalmar Repræsentant Valby Langg. 49⁴ Valby Vb. 182x

Jensen H L L Repræsentant Kabbelejev. 2 Brh.
- Holger Repræsentant H C Andersens G. 9 K By 1675y
- H P Repræsentant Amager Boulevard 130³ S Am. 4111
- I D B Repræsentant Smyrnav. 30³ S
- J Repræsentant Tordenskjoldsg. 31¹ K By 4964
- Jakob Repræsentant Prøvestens Allé 13 S Am. 3110y
- Janus Repræsentant Valby Langg. 116² Valby Vb. 283x
- J C Repræsentant Peter Bangs V. 60¹ F
- J Chr. Repræsentant Hollænderdybet 23ᶜ S Am. 4938y
- Jens Repræsentant Mølleg. 28A³ N N 4971y
- Jens Repræsentant Rosenv. Allé 14¹ Ø Ø 1763u
- J H Repræsentant Valby Langg. 139³ Valby Vb. 1956y
- J Kjærgaard Repræsentant Søborg Hovedg. 93¹ Søborg Søb. 704
- J M Repræsentant Vesterbrog. 84³ V V 5942x
- J Martin Repræsentant Langelandsv. 1⁴ F Gh. 559y
- J O Repræsentant Hollænderdybet 27⁴ S
- Johan Repræsentant Thorupsg. 2³ N N 7260
- Johan Repræsentant Ole Suhrs G. 18ˢ K
- K Repræsentant Egilsg. 58⁵ S Am.3351x
- Kaj M M Repræsentant Guldbergsg. 61ˢ N N 296y
- Karl J Repræsentant Blegdamsv. 114³ Ø Ø 2514v
- K M Repræsentant Folkvarsv. 11³ F
- Knud Repræsentant Bispeengen 5⁴ L Tg. 1108v
- K S Repræsentant Langebrog. 7ˢ K Am. 2256y
- L Repræsentant Lyngby Hovedg.43 Lyngby Lyngby 138
- Lars Bach Repræsentant C T Barfoeds V. 11⁴ F
- Lauritz Repræsentant Jesper Brochmands G. 13³ N N 4470y
- M A Repræsentant Frankrigsg. 41ˢ S
- MC Repræsentant Ryesg.40A⁴ Ø N4961y
- Niels Repræsentant Aggersborgg. 6³ Ø
- N J J Repræsentant Lønstrupv. 43¹ Vanl.
- N Juul Repræsentant Thorupsg. 20⁴ N
- N Meilstrup Repræsentant Njalsg. 4⁹⁵ S
- O Repræsentant Primulav. 13ˢ Brh. Gh. 9013
- O J Repræsentant Polensg. 38¹ S
- Oscar Repræsentant Enghavev. 64² V V 8265
- O Servais Repræsentant Bernhard Bangs Allé 22³ F Gh. 4078
- Osmond Repræsentant Laurids Bings Allé 8 F Gh. 2631
- Osvald Repræsentant Sorgenfrig. 7¹ L
- Otto Repræsentant N-Fasanv. 40² F Gh. 4771
- P A Repræsentant Vibekeg. 23¹ Sø Ryv. 3184x
- Paul Repræsentant Andreas Bjørns G.26² K
- Paul Repræsentant Holmbladsg. 5² S Am. 7283
- Paul E Repræsentant Kjeldsgaardsv. 18² Valby
- P M Repræsentant Arnesv. 24ˢ Brh.
- PO Repræsentant Westend16¹ V V9672x
- Poul Repræsentant St. Pauls G. 44ˢ K Palæ 965x
- Poul R Repræsentant Holger Danskes V.98¹ F Gh. 1176y
- Poul Rønning Repræsentant Ø-Farimagsg. 10⁴ Ø
- Regnar Repræsentant Vesterbrog. 122³ V V 5022y
- R F Repræsentant Frederiksborgv. 70¹ L Tg. 1805x
- Rich. Repræsentant Stevnsg. 43ˢ N N 3773u
- Richardt Repræsentant Valdemarsg.28⁴ V Eva 2147

Jensen Robert Repræsentant Taarbæk Strandv. 38 Klpbg.
- Rud. K Repræsentant Kochsv. 15² V V 3523
- Sigvard Repræsentant Thorvaldsensv. 22¹ V V 8768
- S O Repræsentant Tibirkeg. 8¹ N
- S P Repræsentant Havrev. 36 Brh. Bella 604
- S P Repræsentant Vesterbrog. 110C V
- Søren Repræsentant Sortedamsdoss. 25¹ N N 4891y
- Th. Repræsentant Burmeistersg. 9¹ K
- Tommy Repræsentant Tullinsg. 21³ V
- W Repræsentant Hillerød g.22³ L Tg.2200
- W Repræsentant Nakskovv 29ˢ Valby Vb. 2777v
- Vald. Repræsentant Drejøg. 6ˢ Sø Ryv. 1352y
- Vald. Repræsentant Ved Klosteret 11³ Sø Ryv. 2225
- Valdemar Repræsentant Fred. d. 6. Allé 10ˢ F Gh. 2474
- Victor Repræsentant Slotsv. 12¹ Charlottl.
- Viggo Repræsentant Nørrebrog. 66¹ N
- Viggo Bladmose Repræsentant Kontrolør Holsteinsg. 44² Ø Ø 2451y
- Vilh. Repræsentant Vilvordev. 3¹ Charlottl.
- V Juul Repræsentant Thorvaldsensv.28² V V 5398y
- Aage A Restaurator Skjulhøj Allé 3 Vanl. Damsø 1524
- A Chr. Restaurator Højdevangs Allé 6² S Am. 6352y
- A D Frue Restauratrice Strandboulevarden 59 Ø Ø 1150
- Adolf Restaurator l. Strandstr. 7 K Cent. 13773
- A M Frue Restauratrice Blegdamsv. 42³ N N 7731
- Anders Restaurator Slotsg. 38 N Cent. 10659
- Anna Enkefru Restauratrice Adelg. 85 K Cent. 11185 Bp. Borgerg. 91² K Palæ 704v
- Anna Enkefrue Restauratrice Ø-Voldg. 26 K Palæ 202
- Annine Restauratrice Vesselsg. 16 N N 2386
- Arthur Restaurator Grønneg. 18 K Cent. 7129
- Arthur Restaurator Nyhavn 21 K Cent. 13493
- Axel Restaurator Brigadev. 50 S Am. 6925
- C Restaurator Løgstørg. 8 Ø Ø 599
- C Restaurator Graabrødret. 15 K Cent. 15265
- Carl Restaurator Fred. d. 7. G.12 N Cent. 11554
- Carl Restaurator Aaboulevard 68 N Cent. 13456
- Carl Restaurator Strandg.44 K Am.4822
- Carl Restaurator Haveselskabetsv. 1Bˢ V
- Carl Restaurator Randersg.4¹ Ø Ø2165x
- Carl fh. Restaurator Godthaabsv. 142 Hh.s F Gh. 6651
- Chr. Restaurator Rømersg.22 K Cent.1310 og Ordrup Jagtv. 110 Grøndalshuset Charlottl. Ordr. 68
- Chr. Restaurator St. Annæ Pl. 22 K Cent. 8052
- Chr. Restaurator Vesterbrog. 204 V Cent. 15900
- Chr. Restaurator St. Annæ Pl. 6 K Cent. 494
- 's Chr. Enke Restauratrice Hammerichsg. 2 V Cent. 9473 & 13556
- Chr. F Restaurator Istedg. 109 V Cent. 14794 Bp. Oehlenschlægersg. 7⁴ V
- Christen Restaurator Gasværksv. 5 V Cent. 12150
- D Restauratrice Kalvebod Brygge Gasværkshavnen V Cent. 5203
- Einar Restaurator St. Hans T. 3 N N 315 Bp. Fælledv. 6¹ N
- Emilie Restauratrice St. Annæ Pl. 8 K Cent. 10312
- E V Seier Restaurator Østerbrog. 122 Ø Cent. 11270

Byer i Udlandet, kendte under flere Navne se Bind 2, Afd. IX.

Jensen Fred. Restaurator Istedg. 5 V V 2512
- Frederik Restaurator Colbjørnsensg. 34¹ V
- G Restaurator Jagtv. 147 L Tg. 167
- H Restaurator Prinsesse Charlottes G. 2ˢ N N 7706
- H Restaurator Borgerg. 104ˢ K Palæ 467
- H Enkefrue fh. Restauratrice Rothesg. 6³ Ø Ø 6459
- Hans Restaurator Vingaardstr. 15 K By 3924
- Hans Restaurator Æblestien 3ˢ Sø
- Harald Restaurator Linnésg. 6 K Cent. 12996 Bp. Haderslevg. 26⁴ V V 2606u
- Harriet Restauratrice Overg. o. V. 30 K Am. 4649
- H C Restaurator Strandhotellet Havnepladsen Dragør Dragør 75 & Dragør 375
- Henry Restaurator Rantzausg. 58 N Cent. 7046
- Holger Restaurator Niels Ebbesens V. 14 V Eva 2434
- H P Restaurator Studiestr. 18 K Cent. 919
- I P Restaurator st. Mølle V. 3 S Cent. 2918
- J Restaurator Todesg. 6 N N 7179
- J C Restaurator Gl. Strand 44 K Cent. 12101 & 12891 Bp. Enghavev. 77¹ V
- Jens Restaurator Reersøg. 6 Sø
- Jens Restaurator N-Fasanv. 166 L Tg. 1170
- Jens Restaurator Absalonsg. 40 V V 8263
- Jens P fh. Restaurator Østerdalsg. 6³ S Am. 3438x
- J O Restaurator Vodroffsv. 58 B V Cent. 10993
- Johs. Restaurator Vognmand Strandv. 162, 164 Skodsborg Skodsb. 63
- J P Restaurator Strandv. 3 Sø Cent. 15476
- J P fh. Restaurator Margrethev. 12 Hell. Hell. 1098
- J V Restaurator Falkoner Allé 13 F Cent. 5649
- K Restauratrice N-Fasanv. 252 L Tg. 764
- K Restaurator Raadvad pr. Springforbi Skodsb. 212
- Kaj E Restaurator Ny Toldbodg. 15 Aˢ K Palæ 674x
- Knud Restaurator N-Voldg. 2 K Cent. 9669 Bp. Godthaabsv. 10¹ F
- Laur. Restaurator Elmeg. 15 N N 5312 Bp. Charlottenlundsv. 15 Hell. Hell. 2502
- Laura Enkefrue Restauratrice Fortunstr. 4 K Cent. 11537
- Lauritz Restaurator Amagerbrog. 135 S Am. 217
- L C Restaurator Wildersg. 62ᴷ K
- Louise Restauratrice Prinsesseg. 71 K Am. 3701
- M Restauratrice Frederiksborgv. Bispebjerg Kro L Tg. 800
- Margrethe Frue Restauratrice Aaboulevard 78 N Cent. 6914 & Priv. N 4987y
- Marie Restauratrice Hauser Pl. 30 K Cent. 12530
- Marinus Restaurator Nørrebrog. 216 L Tg. 2705
- Marius Restaurator Herluf Trolles G. 21 K By 3725 Bp. Dronn. Tværg. 32¹ K
- Martin Restaurator Rolighedsv. 12 A V N 2272
- Niels Restaurator Frdbg. Allé 26 V Cent. 2268 & 9968
- N P Restaurator Vesterbrog. 182² V V 1904 v
- Oscar Restaurator Gl. Kjøge Landev. Flaskekroen Valby Vb. 42
- P A Restaurator Rysensteensg. 16 V Cent. 9339
- Peter Restaurator Toldbodg. 3 K
- Peter Restaurator Vesselsg. 3³ N
- Petra Restauratrice Nansensg. 41 K Cent. 3463 Bp. Ahlefeldtsg. 31ˢ K
- P O Restaurator Vesterbrog. 84 V Cent. 2777 & 1401 Bp. Trongaardsv. 22 Klpbg.
- R Frue Restauratrice Blegdamsv. 42³ N N 7731
- Richard Restaurator Rosengaarden 12 K By 6567

Jensen Richard Restaurator Amagerbrog. 37 S Cent. 13920
- S K Toftlund Restaurator Absalonsg. 25 V Cent. 8656
- Th. Restaurator Kronborgg. 3ˢ L Tg. 3733 Bp. Nordbaneg. 20² L
- Thomas Restaurator Borups Allé 109 L Gh. 2019
- Thorkild Restaurator Ordrupv. 114 Charlottl.
- V Restaurator Trommesalen 5 V Cent. 7636
- Valborg Restauratrice Enghavev. 20A V Cent. 13489
- Victor Restaurator Østerbrog. 2 Ø Cent. 7336, 9721 & 9729
- Viggo Restaurator l. Kongensg. 4 K Cent. 7969 Bp. Jansv. 53ˢ S
- Vilh. Restaurator S-Boulevard 104² V
- Wm. Restaurator Jægersborg Allé Jægersborg Hotel Gjentofte Gjent. 635
- J C fh. Revisionschef Baune Allé 5 Lyngby Lyngby 837
- A Revisor Nørrebrog. 14⁴ C N
- Caplen Revisor Julius Bloms G. 6¹ L Tg. 1047x
- Carl statsaut. Revisor V-Boulevard 27² V Cent. 10225 & 10226 Bp. Dalgas Boulevard 27⁴ F Gh. 2229
- Edgar Revisor Antonieg. 3¹ K
- Einar N Revisor Kapt. Bagsværdv. 25ᶜ-270 Bagsværd Bagsværd 123
- Einert Revisor Bredg. 30 K Cent. 10041 Bp. Ø-Farimagsg. 32² Ø Ø 4243x
- George Revisor Langelandsv. 1¹ F Gh. 3527x
- Harald Revisor i Købstadsforen. Langesund 6ˢ Sø Ryv. 293y
- H L Revisor l. Fredensv. 3 Charlottl. Ordr. 2505
- J P Revisor Sølvg. 91² K By 2923v
- Jul. Revisor Udbyg. 10³ N N 5315
- Kai Revisor Haraldsg. 54ˢ Sø
- Karen E statsaut. Revisor V-Voldg. 103ᵉ V Cent. 13799
- K E W Revisor Henrik Rungs G. 25² N N 3064
- Oswald Revisor Nørrebrog. 43⁴ N hemi. Nr.
- Poul Revisor Willemoesg. 61³ Ø Ø 7755
- Rich. & J Nørring Revisorer Ravnsb. Tværg. 5 N N 5919
- Robert Revisor Thorshavnsg. 28ˢ S Am. 7036
- Søren Revisor Drosselv. 34 F Gh. 5453y
- Vilh. statsaut. Revisor Nygade 7 K Cent. 11436 & 11456 Bp. Finsensv. 44B² F Gh. 6593
- A Røgeri Dronn. Tværg. 29 K Palæ 1329x Bp. Classensg. 24² Ø
- F W Røgeriejer Gullandsg. 22 S Am. 43
- Hans Røgeriejer Graabrødret. 19 K
- Jens C Røgeriejer Rømersg. 11 K Cent. 6122 & By 8065 Bp. Edv. Falcks G. 5¹ V By 6573
- Wessel Røgeriejer Tingv. 63 S Am. 5550 Bp. Ambra Allé 9 Kastrup Kastrup 550
- Otto Røgeriforr. Frederikssundsv. 17ˢ L Tg. 1368y
- A Sadelmager & Tapetserer S-Boulevard 35 V Cent. 14266
- Edward Sadelmager & Tapetserer Fuglevangsv. 4 V N 4355y Bp. Sangfuglestien 1² L
- Johs. Sadelmagerm. Rentemesterv. 1 L Tg. 3980 Bp. Kong Hans Allé Søborg
- J P Sadelmagerm. Strandboulevarden 168 Ø Ryv. 258x
- J P Sadelmager & Tapetserer Amager Landev. 259 Kastrup Kastrup 544
- L C Sadelmager & Tapetserer Nørrebrog. 94 N N 903y Bp. Baldersl. 2¹ L
- Søren Sadelmagerm. Borgerg. 49 K Palæ 712x Bp. Birkebakken 8 Valby
- V H Sadelmager & Tapetserer Taarbæk Strandv. 125 Klpbg. Bell. 105
- William Sadelmager & Tapetserer Ø-Farimagsg. 81 Ø Ø 2224u
- Chr. Sagfører Cand. jur. Thorvaldsensv. 9ˢ V
- Knud V Sagfører Cand. jur. Løjtn. Ny Vesterg. 7² K Cent. 7097 & 12400

Jensen Ole Sagfører Rømersg. 11² K Cent. 5805 & By 4932 (9-4)
- C E Sagførerfuldm. Strandboulevarden 135⁴ Ø
- G Sagførerfuldm. Harald Kiddes V. 1³ Valby Vb. 2297x
- P V C Sagførerfuldm. Cand. jur. Fuglebakkev. 76 F
- A C Salgschef Willemoesg. 56ˢ Ø Ø 8771
- H A V Salgschef Hvidkildev. 62¹ Brh. Gh. 5207x
- Richard Salgschef Engelstedsg. 67⁴ Sø Ryv. 3858y
- Harald Salgsinspektør Horsensg. 16³ Ø Ø 3316 v
- Viktor Salgsinsp Bredahlsv. 8¹ Valby Vb. 2217
- Evald Sanger v. Det kgl. Teater Ellebakken 27 Hell. Hell. 3537
- 's Peter Enke Sejlmager Dronningensg. 45 K
- Aage Sekretær v. Kbhvns Byret Cand. jur. Dalgas Boulevard 29⁴ F Gh. 3800u
- Alfred Sekretær Ole Suhrs G. 5² K
- Dagmar Sekretær i K F U K. Martensens Allé 15ˢ V
- E J Sekretær Vognmandsmarken 22³ Sø Ryv. 1557y
- Emil E O Sekretær i Universitetskvæst. Vesterfælledv. 71¹ V V 7161
- Ida Sekretær st. Kannikestr. 19³ K
- J F T Sekretær v. Statsb. Revisor Cand. jur. Kongedybet 15ˢ S Am. 3198
- Kai Th. Sekretær Oliebladsg. 7 A² S
- Karl L Sekretær Norgesg. 33⁴ S Am. 7447
- K V Munch Sekretær Cand. jur. Boyesg. 3² V Eva 967
- Niels Sekretær Runebergs Allé 1 A² Søborg
- Robert Sekretær Holger Danskes V. 61⁵ F
- Agnes & Clara Sengeudstyrsforr. Vodroffsv. 13 V V 8878
- Lars & F Skabelonsfabr. Adelg. 50 K Palæ 2002
- J A V Skibsbygmester Refshaleøen Burmeister & Wains Maskin- og Skibsbyggeri K
- Albert Skibsfører i DFDS. Kirsteinsg. 4¹ Ø Ø 4800 u
- Anthon Skibsfører Carl Blochs Allé 10 Søborg Søb. 114
- Frederik Skibsfører Gimles Allé 1A² S Am. 4644x
- Hj. Skibsfører Brobergsg. 6² K Am. 7047x
- H Møller Skibsfører Funkiav. 1² S Am. 3211
- I Th. Skibsfører N-Frihavnsg. 89⁴ Ø Ø 4490y
- Jens Skibsfører St. Nikolaj V. 1ˢ F
- J J Skibsfører Abildgaardsg. 45 Ø Ø 2968x
- L C fh. Skibsfører R. Strandboulevarden 27³ Ø Ø 3142x
- Ludv. M Skibsfører Marienborg Allé 24 Søborg
- N P Skibsfører Struerg. 24ᵉ Ø Ø 2843x
- Peter Skibsfører Genuav. 6 S
- Sophus Skibsfører St. Kjelds G. 10ˢ Sø Ryv. 2304
- Carl Skibsinsp. Kildeskovsv. 23 Gjentofte Gjent. 714
- Jens Skibsmægler Amagerbrog. 10⁵ S Am. 3952
- **Chr. Jensen** Skibsreder & Befragtningsagent Chr. d. 9. G. 10 K Cent. 10682 & 9479 Telegramadr. „Russjensen"
- C P Skibsreder Frm. Amalieg. 33 K Cent. 5430
- Hans Skibsreder Mariev. 22 Hell. Hell. 3317
- Bernh. Skibsrepationsværkst. Kalkbrænderihavnsg. Ø Ryv. 352
- A Friis Skiltefabr. (Skiltefabr. Moderne) Glahns Allé 9 F Gh. 4079
- Vald. Skiltefabrik, Indehaver Aage Hartoft Peder Hvitfeldts Str. 9 K Cent. 9294 & By 6189
- Anders P Skjortefabr. (Skjorteatelieret) Ved Amagerport 22² S Am. 1512v
- O W Skolebestyrer Kronprinsesse Sofies V. 19ˢ F Gh. 3308x

Jensen Sophie fh. Skolebestyrerinde FM. Hallinsg. 19[S] [Ø]
- Tove Frisch fh. Skolebestyrerinde Cand. polyt. Livjægerg. 19[1] [Ø]
- Alfred Skolebetj. Hellerupv. 26 Hell. ☎ Hell. 1935
- Chr. Skoleinsp. Haderslevg. 1 [V]
- Thorkild Skoleinspektør MB. Husumg. 44[S] [L] ☎ Tg. 599
- M E Skolekøkkenlærerinde Vesterbrog. 93[1] [V]
- A C Skomagerm. Henrik Rungs G. 9 [N] ☎ N 6254
- Albinus Skomagerm. Blaagaardsg. 53 [N] ☎ N 2785y Bp. Kapelv. 49[3] [N]
- A M Skomagerm. Lyong. 20 [S]
- Anton Skomagerm. Aarhusg. 90[S] [Ø] ☎ Ø 3672x
- Chr. Skomagerm. Madvigs Allé 15 [V] ☎ V 1569y
- Christen Skomagerm. Horsensg. 12 [Ø]
- E Skomagerm. (Skotøjslageret Norden) N-Frihavnsg. 7 [Ø]
- Gustav Skomagerm. Amager Boulevard 129 [S] ☎ Am. 1734u Bp. Sundholmsv. 3[1] [S] ☎ Am. 2701 v
- H Skomagerm. Dybbølsg. 47 [V] ☎ V9251x
- H F Skomagerm. Westend 8 [V] ☎ V 5468y Bp. Ingerslevsg. 110[2] [V] ☎ V 5646v
- H N Skomagerm. Borups Allé 31 [L] ☎ Gh. 5265x
- H P Skomagerm. Holsteinsg. 58[S] [Ø] ☎ Ø4179
- H P Skomagerm. Westend 33[2] [V]
- J C Skotøjshdl. Istedg. 60[1] [V]
- Jens Skomagerm. Aaboulevard 55 [V] ☎ N 1718v Bp. Jagtv. 118[2] [L]
- J H Skomagerm. Oehlenschlægersg. 11 [V] ☎ V 1461x
- Johannes Skomagerm. Landskronag. 74 [Sø] ☎ Ryv. 135x
- J P Skomagerm. Saxog. 54 [V]
- J V Skomagerm. Baunegaardsv. 2C Gjentofte ☎ Gjent. 836
- Jørgen Skomagerm. Torveg. 59 [K] ☎ Am. 7259 Bp. Høyrups Allé 10 ☎ Hell. 2593
- K A Freiesleben Skotøjshdl. Otto Mallings G. 2[S] [Sø]
- K F Skomagerm. Elmeg. 20 [N] ☎ N 220y
- Knud Skomagerm. Kompagnistr. 1 [K] ☎ By 8437 Bp. Portugalsg. 7 A[3] [S]
- L Skomagerm. Sønderstr. Dragør
- Laur. Skotøjshdl. Nørrebrog. 20[2] [N]
- Lauritz Skomagerm. Kastruplundg. 19 A Kastrup ☎ Kastrup 108
- L C Skomagerm. Vognmandsmarken 22 [Sø] Bp. Holbækg. 6[3] [Ø] ☎ Ø 940v
- L J Skomagerm. Gartnerg. 1A[S] [N]
- M Skomagerm. Frederiksv. 43 [F] ☎ Gh. 1605y Bp. Østerbrog. 57 P 1 [Ø]
- Martin Skotøjshdl. Istedg. 56 [V] ☎ V 3647 Bp. St. Knuds V. 10[S] [V]
- N Chr. Skomagerm. Niels Hemmingsens. G. 15 [K] Bp. Aabenraa 33[2] [K] ☎ By 7167
- N P Skomagerm. Godthaabsv. Classenske Bol. [F]
- N P Skomagerm. Rudolph Berghs G. 12[1] [Sø]
- Otto Skomagerm. Hollænderdybet 6 [S] ☎ Am. 1803 y Bp. Englandsv. 349 Kastrup ☎ Kastrup 369
- Otto Skomagerm. Vingaardstr. 10B[S] [K] ☎ By 2943x
- P Skomagerm. Duntzfeldts Allé 3 Hell. ☎ Hell. 887x Bp. Todesg. 9[4] [N]
- P Skomagerm. Willemoesg. 6 [Ø] ☎ Ø 144x
- Peder Skomagerm. Henrik Ibsens V. 48 [V] ☎ V 6751x
- Rasmus Skomagerm. Fiskedamsg. 27[1] [Ø]
- Robert Skomagerm. Thorsg. 100 [L] ☎ Tg. 1975
- Schat Skotøjshdl. Rantzausg. 37 ☎ N 7037
- Svend Skotøjshdl. Frederiksborgg. 25[3] [K]
- V Skomagerm. Bianco Lunos Allé 3 [V] ☎ V 9312y
- Valentin Skotøjshdl. Dalgas Boulevard 140 [F] ☎ Gh. 6308 Bp. Godthaabsv. 50[4] [F]
- V Th. Skomagerm. Annasv. 2 Hell. ☎ Hell. 2162v
- Carl V Skorstensfejerm. Ravnsborg Tværg. 4[4] ☎ N 6822

Jensen A Skotøjsfabr. Roarsv. 26 [F] ☎ Gh. 662v Bp. Aalholmsv. 55 Vanl. ☎ Damsø 653
- Chr. Skotøjsfabr. Korsg. 16C [N] ☎ N 7850 Bp. Helgesv. 22[1] [F]
- Edvard Skotøjsfabr. Finsensv. 39 [F] ☎ Cent. 12863 Bp. Klingseyv. 8 Vanl. ☎ Damsø 1
- H Buc Skotøjsfabr. Jagtv. 101 & 103 [L] ☎ Tg. 140 Bp. N-Fasanv. 166[3] [L]
- Peter Skotøjsfabr. (Poul Hou & Peter Jensen) Dosseringen 52 [N]
- Valdemar Skotøjsfabr. Elmeg. 8[3] [N]
- A P Skotøjsreparatør Arkonag. 1 [V]
- Christian Skotøjsreparatør Frederiksv. 14 [F] ☎ Gh. 3348y
- H Skotøjsreparatør Langelandsv. 7 [F]
- H Skotøjsreparatør Todesg. 1 [N] ☎ N 1493x Bp. Jakob Dannefærds V. 6[1] [V]
- I A Skotøjsreparatør Vesterbrog. 47 [V] ☎ V 358y Bp. Enghave Pl. 9[1] [V]
- Laurits Skotøjsreparatør Baggesensg. 32 [N] ☎ N 2530x Bp. Slotsg. 9[2] [N]
- Laurits Skotøjsreparatør Griffenfeldtsg. 7 [N] ☎ N 2678v
- R Skotøjsreparatør Dannebrogsg. 12 [V] ☎ V 1352y Bp. Maria Kirkepl. 4[3] [V] ☎ V 2691u
- A Skrædderm. Marstalsg. 20 [Ø] ☎ Ø 8360
- Alfred Skrædderm. Griffenfeldtsg. 3[1] [N] ☎ N 4415y
- Alfred Skrædderm. Nytorv 3 [K] ☎ Cent. 6361 Bp. Dalgas Boulevard 51[1] [F] ☎ Gh. 4905
- Anton M Skrædderm. Pilestr. 52 [K] ☎ By 4378 Bp. Classensg. 16[2] [Ø]
- A Stau Skrædderm. Grundtvigsv. 3 [V] ☎ V 1989y
- Aug. Skrædderm. Lyngbyv. 25 [Sø] ☎ Ryv. 1131 y Bp. N-Fasanv. 249[3] [L]
- B S Estrup Skrædderm. Maagev. 20[1] Brh. ☎ Tg. 3542x
- C Steuild Skrædderm. N-Fasanv. 201[2] [L] ☎ Tg. 5026
- C Skrædderm. Bredg. 47[S] [K]
- C A Skrædderm. (Hydén & Jensen) Sølvg. 105[5] [K]
- Carl Skrædderm. Vennemindev. 5[S] [Sø]
- Chr. Skrædderm. Peder Skrams G. 8[2] [K] ☎ By 2753 x
- Christen Skrædderm. Slagelseg. 12[2] [Ø] ☎ Ø 6707
- Cilius Skrædderm. H C Andersens G. 6[1] [K] ☎ By 762x
- C L Skrædderm. Øresundsg. 34 [Ø] ☎ Ø 8301
- E Skrædderm. Niels Ebbesens V. 12 [V] ☎ Eva 1247 Bp. Eskildsg. 30[S] [V]
- Emanuel Skrædderm. Rønne Allé Dragør ☎ Dragør 241
- Emil Skrædderm. Bagsværdv. 34 Lyngby ☎ Lyngby 482
- H Skrædderm. (Alfred Nielsen & Co.) Niels Hemmingsens G. 32[3] [K]
- H Skrædderm. (Nutidens Krav) HC Ørsteds V. 52[1] [V]
- H J Skrædderm. Classensg. 3B [Ø] ☎ Ø 1343x Bp. Classensg. 9[1] [Ø]
- H & J H Lysdal Skræddere Sværteg. 5 [K] ☎ By 8358
- H P Skrædderm. Vedbæk
- H P Skrædderm. Ellensv. 1 Holte ☎ Holte 879
- I P Skrædderm. Korsg. 11 [N] ☎ N 6466
- Jac. Skrædderm. Molbechsv. 2[2] Valby
- Jens Skrædderm. Vesterbrog. 178 [V] ☎ V 4549 Bp. Lollandsv. 25[S] [F]
- J J Skrædderm. Skolev. 4A Holte
- Johs. Heinr. Skrædderm. Sandhøjen Vanl.
- Johs. M Skrædderm. Læderstr. 11 [K] ☎ By 6452 Bp. Astridsv. 55 Kastrup
- J P Skrædderm. Rosenv. Allé 1[1] [Ø] ☎ Ø7956
- J P Skrædderm. Helgolandsg. 19[S] [V] ☎ V 6272x
- J V Skrædderm. Gl. Kongev. 135B [V] ☎ V4610
- Kaj Skrædderm. Valby Langg. 229 Valby ☎ Vb. 1689y Bp. Gl. Jernbanev. 3[2] Valby
- K R Skrædderm. Vigerslev Allé 9 Valby ☎ Vb. 2239y
- L Skrædderforr. Falkoner Allé 36 [F] ☎ N 6580

Jensen Lars Skrædderm. Strandboulevarden 143[2] [Ø] ☎ Ø 3070
- L P Skrædderm. Krsthvns Voldg. 13 [K] ☎ Am. 6350y
- M Skrædderm. Isafjordsg. 5 [S] ☎ Am. 584x Bp. Artilleriv. 58[3] [S]
- Martinus Skrædderm. Blegdamsv. 44 [Ø] ☎ N 2013v
- N Skrædderm. Koldingg. 29[S] [Ø] ☎ Ø 3249y
- Niels Skrædderm. Fælledv. 5 [N] ☎ N 750 Bp. Christen Bergs Allé 2 Valby ☎ Vb. 1264
- O Skrædderm. Oehlenschlægersg. 65 A[4] [V]
- P Skrædderm. Rolfsv. 10[K-S] [F] ☎ Gh. 237x
- Peder Skrædderm. Aalekistev. 197[S] Vanl. ☎ Damsø 1904
- Peter Skrædderm. Dickens Allé 47 Soborg ☎ Søb. 544
- Poul C P Skrædderm. N-Farimagsg. 57[1] [K]
- R Skrædderm. Nikolaj Pl. 5[2] [K] ☎ By 1058x
- Rudolf Skrædderm. Kingosg. 17 [V] ☎ V1007y
- S Skrædderm. Willemoesg. 26[S] [Ø] ☎ Ø 270
- Søren Skrædderm. Abel Cathrines G. 16[S] [V] ☎ V 2793 Bp. Lindehøjen 6 Vanl. ☎ Damsø 1366
- Vilhelm Skrædderm. Vandkunsten 6 [K] ☎ By 3151 Bp. Laurids Bings Allé 1 [F] ☎ Gh. 3645y
- W Samsing Skrædderm. Nytorv 9 [K] ☎ By 5287x Bp. Valmuev. 1[3] [S]
- Frederik Skuespiller Amagerbrog. 15[4] [S] ☎ Am. 4015
- H J E A Skuespiller Teaterdir. L I Brandes Allé 4[S] [V] ☎ N 3012v
- Martin Skuespiller Pile Allé 51[2] [F] ☎ V 979v
- Olga Skuespillerinde Amagerfælledv. 25[2] [S] ☎ Am. 2343y
- H & A Christensen Skærmefabr. Hillerodg. 24 [L] ☎ Tg. 3335
- 's Anders Slagteri & Konservesfabrik, Akts., Frederiksbergg. 5 [K] ☎ Cent. 985 & 13985
- Andreas Slagterm. Falstersv. 6[4] [F]
- Axel Kruusborg Slagterm. Valby Langg. 127 Valby ☎ Vb. 1359 Bp. Kastanie Allé 9 Vanl. ☎ Damsø 763
- C Slagterm. Fortunv. 2 Charlottl. ☎ Ordr. 3035
- Carl Slagterm. Vesterbrog. 131[3] [V] ☎ Eva 1025
- Carl Fr. Slagterm. Strandv. 209 Hell. ☎ Hell. 2020 Bp. Høyrups Allé 21[1] Hell. ☎ Hell. 3691x
- Chr. Slagterm. Bagsværd Hovedg. 125
- Bagsværd ☎ Bagsværd 217
- Chr. Slagterm. Istedg. 105[S-2] [V] ☎ V 8993
- C William Slagterm. Rantzausg. 17 [N] ☎ N 1101x Bp. Tværmarksv. 17 Søborg ☎ Søb. 1131
- Einar Slagterm. Prins Jørgens G. 7 [N] ☎ N82y Bp. Højgaards Allé 12 Bagsværd ☎ Bagsværd 177
- Einer Slagterm. Godthaabsv. 10 [F] ☎ Gh. 2924 Bp. Godthaabsv. 205 Brh.
- Emilie Enkefrue Slagterforr. Stjerneborg Allé 6 Søborg ☎ Søb. 763
- H Slagterm. Lyngbyv. 10 [Sø] ☎ Ryv. 266x Bp. Lyngbyv. 6[1] [Sø]
- Hans Slagterm. Søborg Hovedg. 200 Søborg ☎ Søb. 631
- Harald Slagterm. Risbjerggaards Allé 60 Hvidovre Valby ☎ Hvidovre 132
- Harry Slagterm. Frederikssundsv. 155A[1] Brh. ☎ Bella 1119
- H Chr. Slagterm. Halmt. 10 [V] ☎ V 2643 & Priv. ☎ V 8986
- H P Slagterm. Adelg. 96[S-3] [K] ☎ Cent. 1524
- Louis Slagterm. Lyngby Hovedg. 76 Lyngby ☎ Lyngby 580
- Ludvig Friis Slagterm. Blegdamsv. 78[S] [Ø]
- M Slagterm. Rantzausg. 23 [N] ☎ N 2953 x
- Marius Slagterm. Nørrebrog. 200 [L] ☎ Tg. 1296 Bp. Godthaabsv. 205 Brh. ☎ Gh. 2499
- Niels Slagterm. Norgesg. 21 [S] ☎ Am. 1373
- Oluf Slagterm. Torveg. 11 [K] ☎ Cent. 2931 Bp. Brogade 12[S] [K]
- Oscar Slagterm. Amager Landev. 20 Kastrup ☎ Kastrup 401
- P Slagterm. Gartnerg. 4 [N] ☎ N 7758

Jensen Viggo Slagterm. Gladsaxev.67 Søborg ▯ Søb. 481
- Viggo K Slagterm. Godthaabsv. 11 A [F] ▯ Gh. 522y Bp.S-Boulevard 74¹ [V] ▯ V1014v
- Viktor Slagterm. Kildevældsg. 63 [Sø] ▯ Ryv. 114
- A Smedem. Finsensv. 37 [F] ▯ Gh. 5024x Bp. Roskildev. 37 Valby
- Andreas Smedem. (Sørensen & Jensen) Krusaag. 1² [V]
- Axel Smedem. Enghavev. 12 [V] ▯ V 2389x Bp. Vesterbrog. 69B⁴ [V]
- Axel Smedem. Gas- & Vandm. Kapelv. 55 [N] ▯ Cent. 3529
- Carl Smedem. Danmarksg. 20 [V] Bp. Emilieg. 4² [V]
- C G Smedem. Wildersg. 36⁸ [K]
- Charles Smedem. Lyngbyv. 2 [Sø] ▯ Ryv. 1160y Bp. Hammershusg. 3 [Sø]
- Chr. Torp Smedem. Hjortekjærsv. 178 Klpbg.
- C J Smedem. (J P Chr. Jensen & Sønner) Valby Langg. 55⁸ Valby
- E Smedem. Kohavev. Trørød Vedbæk ▯ Trørød 89
- Ejner Smedem. Willemoesg. 89⁸ [Ø] ▯ Ø 6925
- F Smedem. Fredericiag. 26¹ [K] ▯ Palæ 684y
- H C Smedem. Omøg. 11 [Sø] ▯ Ryv. 2094 Bp. Taasingeg. 26¹ [Sø] ▯ Ryv. 680y
- H C Smedem. Lyngbyv. 413 Gjentofte ▯ Gjent. 23
- H P Smedem. Oehlenschlægersg. 62² [V]
- I C Smedem. Viborgg. 61 [Ø] ▯ Ø1857y
- J Smedem. Fortv. Islev Husum ▯ Islebro 62
- Jens V Smedem. Frederikssundsv. 10 A [L] ▯ Tg. 2578
- J P Smedem. Øresundsg. 18 [Ø] ▯ Ø 4867x Bp. Østerbrog. 146¹ [Ø] ▯ Ø 723 x
- J P Chr. & Sønner Smedem. Valby Langg. 55 Valby ▯ Vb. 1222
- Lars Smedem. (F Rasmussen & Sønner's Eftf.) Gasværksv. 8¹ [V]
- Laur. Smedem. Fabrikant (L Jensen & Co.) Vibev. 33² [L] ▯ Tg. 2722
- L & Co. Smedem. Rolighedsv. 8 [V] ▯ Cent. 2410 & N 2514
- M S Smedem. Ravnsb. Tværg. 4 [N] ▯ N 4487v
- N Joh. Smedem. Stampesg. 4 [V] ▯ V2660 Bp. Colbjørnsensg. 20 [V]
- Peter Smedem. Gorkis Allé 21 Søborg
- Rasmus Smedem. Gjentofteg. 49 Gjentofte
- Rasmus Smedem. Meinungsg. 17A¹ [N] ▯ N 4799y
- S Smedem. Øresundsv. 23 [S] ▯ Am. 8056
- S P Smedem. Hjortekjærsv. 142 Klpbg.
- W J Smedem. (J P Chr. Jensen & Sønner) Valby Langg. 55 Valby
- Karen Smørhdl. (Smørforr. Godtland) Korsg. 18² [N]
- AF Smørrebrødsforr. Saxog. 25 [V] ▯ V 208y
- A Snedkerm. (Anton Jensen & Søn) Præstegaards Allé 23 Brh.
- Aage Snedkerm. (Albert Larsen & Aage Jensen) Grysagerv. 8⁸ Brh.
- Aage Snedkerm. (Jensen & Christensen's Møbelsnedkeri) Griffenfeldtsg. 8³ [N] ▯ N 2137v
- A C Snedkerm. Skoleholderv. Lindehøj [L] ▯ Tg. 828 Bp. Broksøv. 3 Brh. ▯ Bella 979
- A Chr. Snedkerm. Frederiksv. 23 [F] ▯ Gh. 739 x
- A J Snedkerm. Stokrosev. 3⁸ [S]
- Alfred Snedkerm. Hans Oliks V. 6¹ [V]
- Anker Snedkerm. Classensg. 7 [Ø] ▯ Ø4064y Bp. Strandboulevarden 142¹ [Ø]
- Anton Snedkerm. Schacksg. 14 [K] ▯ By 7327 Bp. N-Farimagsg. 25 A³ [K]
- Anton & Søn Snedkerm. Præstegaards Allé 23 Brh. ▯ Bella 111
- Carl Snedkerm. Bjelkes Allé 3³ [L]
- C F Snedkerm. Vølundsg. 17¹ [L]
- Chr. Snedkerm. Ravnsborgg. 19 [N]
- Chr. Snedkerm. Adelg. 80 [K] ▯ Cent. 8862 Bp. Gruts Allé 1 Hell. ▯ Hell. 1406
- Chr. Snedkerm. (P C Jensen's Sønner) I E Ohlsens G. 2² [Ø] ▯ Ø2926y
- Chr. Risby Snedkerm. Svinget 2 [S] ▯ Am. 8509 Bp. Ved Linden 13⁵ [S]

Jensen E Snedkerm. Hvalsøv. 1⁸ Brh. ▯ Bella 1231
- Einar Snedkerm. Strandv. 136 [Sb] Hell. ▯ Hell. 665
- Einar Snedkerm. H C Andersens G. 4 [K] ▯ By 2709x Bp. Turesensg. 34⁴ [K]
- Ejner Snedkerm. Tjørnev. 20 Lyngby
- Emil Snedkerm. Vangedev. 237 Søborg ▯ Søb. 78
- Ernst Snedkerm. Forhaabningsh. Allé 26⁴ [V] ▯ Eva 1797
- F L P Snedkerm. (Maskinsnedkeriet Thor) V-Allé 4 Valby
- Fritz Snedkerm. Dianav. 15 Rødovre Valby ▯ Rødovre 295
- Georg Snedkerm. Elmeg. 28 [N] ▯ N 2328x Bp. Østrigsg. 4¹ [S]
- Gotfred Snedkerm. Vesselsg. 16 [N] ▯ N 1860v Bp. Musvaagev. 8² [L]
- H Snedkerm. (H J Rasmussen & H Jensen) Julius Bloms G. 47⁸ [L]
- Hans Snedkerm. Nyelandsv. 59³ [F]
- Hans Møller Snedkerm. Vardeg. 4-8 [Ø] ▯ Ø 5482 Bp. Øresundsg. 30¹ [Ø] Ø 3227x
- Henning Snedkerm. (Marius Petersen's Eftf.) Svanemosegaardsv. 7¹ [V] ▯ N 6696
- H P Snedkerm. Falstersv. 12² [F] ▯ Gh. 3864x
- H P & Carl Snedkerm. Borgerg. 71 [K] ▯ Palæ 907y
- H W Snedkerm. Frdbg. Bredeg. 18 [F] ▯ Gh. 160x
- I P Snedkerm. Vesterbrog. 116 [V] ▯ Eva 1776
- J A Snedkerm. Kirstinedalsv. 5,7 Valby ▯ Vb. 2454 Bp. Molbechsv. 12³ Valby ▯ Vb. 756x
- J Bech Snedkerm. (Hansen & Bech Jensen) Høsterkøbg. 17⁴ [L]
- Jens Snedkerm. Gothersg. 158 [K] ▯ By 5386v
- Jens Peter Snedkerm. Kunsthdl. Amager Boulevard 4 [S] ▯ Am. 6560 og Overg. o. V. 32A [K] ▯ Am. 4560 x
- Jens Peter Snedkerm. Svinget 4² [S]
- J Eriksen Snedkerm. Tegner Jakob Dannefærds V. 14² [V] ▯ N 1181v
- J F Snedkerm. Guldbergsg. 25⁴ [N]
- J Grønlund Snedkerm. Blaagaardsg. 29 [N] ▯ N 4977 x
- Johs. Snedkerm. Borgerg. 108 [K] ▯ Palæ 709x Bp. Marstalsg. 47¹ [Ø]
- Johs. Snedkerm. Vesterbrog. 23 [V] ▯ Eva 2329 Bp. Sjællandsg. 27² [N]
- Johs. Snedkerm. Sophus Schandorphs V. 16 Lyngby ▯ Lyngby 479
- J P Snedkerm. Lyngvigv. 10⁸ Vanl.
- J P Snedkerm. Ordrupv. 53A Charlottl. ▯ Ordr. 3327
- Jul. Snedkerm. Milanov. 25 [S] ▯ Am. 7098
- Julius Snedkerm. Hellerupv. 15 Hell. ▯ Hell. 4115 Bp. Strandv. 142⁸ Hell.
- Julius Snedkerm. Drogdensg. 8¹ [S]
- Kirsholm Snedkerm. Helgesv. 14 [F] ▯ Gh. 1726v
- K M Snedkerm. Evaldsg. 14 [N] ▯ N 6037 Bp. Vodroffsv. 2C⁴ [V]
- L P Snedkerm. Klingseyv. 2 Vanl. ▯ Damsø 122
- L W N Snedkerm. Æblev. 18 Brh.
- N Chr. Snedkerm. St. Knuds V. 39¹ [V] ▯ V 8943
- Niels Snedkerm. St. Hans G. 24 [N] ▯ Cent. 6058
- Niels Jacob Snedkerm. Godhavnsv. 19 Hell. ▯ Søb. 1158
- Niels M Snedkerm. Korsg. 19 [N] ▯ N4873x Bp. Fælledv. 14A¹ [N]
- Niels N Snedkerm. Borgerg. 77 [K] ▯ Palæ 2653y
- N N Snedkerm. Cumberlandsg. 9¹ [S]
- N O Snedkerm. (Anton Jensen & Søn) Præstegaards Allé 35 Brh. ▯ Bella 835
- N P Snedkerm. Fredensv. 65 Charlottl. ▯ Ordr. 1941
- NP Snedkerm. Ole Suhrs G. 5² [K] ▯ By 2912x
- N P Snedkerm. Ullerupg. 4 [V] ▯ V7489 Bp. Ny Carlsberg V. 20⁸ [V]
- 's N Sønner Snedkerm. Amalieg. 11 [K] ▯ Palæ 1253y

Jensen O Snedkerm. (Maskinsnedkeriet Ørehøj) Slotsv. 45 Charlottl. ▯ Ordr. 1992
- Olaf Snedkerm. Toftegaards Allé 10 Valby ▯ Vb. 2711
- Osvald V & Ove Lauridsen Snedkerm. Tolstojs Allé 6 Søborg ▯ Søb. 764
- P Snedkerm. St Hans G. 9 [N] ▯ N 2259x Bp. St. Hans G 6⁰ [N] ▯ N 3831y
- P C Snedkerm. Blaagaardsg. 14 [N] ▯ N2915y Bp Blaagaardsg. 13¹ [N]
- 's P C Sønner v. Chr. Jensen Snedkerm. Adelg. 90 [K] ▯ Palæ 215 v
- Peder Snedkerm. Skoleholderv. 32 [L]
- Sophus Snedkerm. Absalonsg. 31 A¹ [V]
- S T E Snedkerm. Nordborgg. 9 [Ø] ▯ Ø 1210y
- S V Snedkerm. Højmosev. 34 Emdrup
- Svend Aage Snedkerm (Inventarlageret) Svinget 20¹ [S] ▯ Am. 1224
- Svend Aage Snedkerm. Ryesg. 32 [N] ▯ N5732 Bp. Mimersg. 9³ [L]
- Søren Snedkerm. Kapelv. 25B² [N] ▯ N7344
- Søren Snedkerm. Vesterbrog. 127E [V] ▯ V 9915
- Th. Snedkerm. Lyngbyv. 291 Hell. ▯ Gjent. 1375
- Th. Chr. Snedkerm. u. Magist. N-Fasanv. 48⁸ [F] ▯ Gh. 6310
- V Snedkerm Holsteinsg. 6 [Ø] ▯ Ø 3123v
- Vald. Snedkerm. Dekoratør Dybensg. 16 [K] ▯ By 4266 Bp. Klosterstr. 24³ [K]
- Vilh. Snedkerm. (Radioskabefabr. Jyden) Viktoriag. 14A³ [V] ▯ Eva 156
- William Snedkerm. (Dansk Trædrejeri) Frederikssundsv. 15³ [L] ▯ Tg. 2655
- VO Snedkerm. (Waldemar Bau's Søn's Eftf.) Elmeg. 22² [N]
- Bernh. katolsk Sognepræst Boyesg. 8³ [V] ▯ V 7515
- Kr. A Sognepræst v. Timotheus Kirke Christen Bergs Allé Præsteboliger Valby ▯ Vb. 1368
- Oskar Sognepræst v. Husum K. Stenlillev. 9 Husum ▯ Bella 421 (9-10, Fred. Aft. 5-7)
- Richard Solodanser v. d. kgl. Teater Dronn. Olgas V. 21¹ [F] ▯ Gh. 6296
- Oluf Sparekassedirektør M L. R. DM. Rigsdagen [K]
- Adolf Speditør Strandg. 5C⁴ [K] ▯ Am. 4081
- E J P Speditør Holteg. 10⁸ [L]
- Emanuel Speditør (Jensen & Hansen) N-Frihavnsg. 98² [Ø]
- & Hansen Speditører Pilestr. 46 [K] ▯ Cent. 11625
- **Ingv. Jensen & Co.** Speditører Vognmænd Amalieg. 31 [K] ▯ Cent. 14900 & 14998
- Johan L. Spejlbelægger Korsg. 16 [N] ▯ N 7438 Bp. Bramsv. 13⁸ Charlottl. ▯ Ordr. 3426
- K Spejlbelægger Isafjordsg. 10⁴ [S]
- Aage Sproglærer Cand. mag. Engelstedsg. 2¹ [Sø] ▯ Ryv. 3265
- H A Sproglærer Cand. phil. Wiedeweltsg. 20 [Ø]
- Jens Sproglærer Amalieg. 26² [K] ▯ Palæ 4126
- PA Ingemann Sproglærer Vesterbrog. 67¹ [V] ▯ V 7236
- HJS fh. Stabsofficiant Kong Georgs V. 66¹ [F]
- H P C Stabsofficiant Overg. o. V. 100⁴ [K] ▯ Am. 8179x
- A ps. Stabsserg. Assuranceagent Selvejes Alle 10 Valby ▯ Vb. 228
- C C Stabsserg. DM. Løvsangerv. 3 Hell. ▯ Hell. 3587
- Chr. Stabsserg. DM. N-Frihavnsg. 75² [Ø] ▯ Ø 3178y
- J J fh. Stabsserg. Kasserer Tingv. 113 [S] ▯ Am. 8423y
- J P Stabsserg. Istedg. 84² [V] ▯ V5852v
- Lars ps. Stabsserg. Havrev. 2 Brh.
- L P Stabsserg. Thurøvej 18³ [F]
- 's Jørgen Enke Stadsfæstemand Larsbjørnsstr. 8 [K] ▯ Cent. 3579
- F M fh. Stationsforst. Jens Munks G. 5² [Ø] ▯ Ø 8338
- V Stationsforst. Ved Stationen 9 Kastrup
- Mads Statshusmand M.L. Rigsdagen [K]
- J fh. Statskonsulent i Hesteavl R. DM. Thorvaldsensv. 24¹ [V]
- J Stempelfabr. Gunløgsg. 10¹ [S] ▯ Am. 7550

Jensen Alfred Stenhuggerm. (Harald Svenstrup's Eftf.) Kapelv. 13¹ [N] N 3930
- 's N Monumentindustri v. Henry C Larsen Stenhuggeri V-Kirkegaards Allé [V] V 8032
- P Stenhuggerm. Skrænten 13 Gjentofte Gjent. 1133
- Reinholt Stenhuggerm. Frederiksborgv. [L] Tg. 605x Bp. Hejrev. 1 [L]
- Jens Stentrykker Sogneraadsmedl. Lunav. 5 Rødovre Valby
- 's Hans Stereotypianstalt Vingaardstr. 10A [K] By 5113y
- Sophus & Søn Stolefabr. Australiensv. 6 [St] Ryv. 2141v
- C Stolemager Adelg. 82 [K] Palæ 272x
- Jens Støvsugningsforr. Hospitalsv. 1 [F] Gh. 3571y
- Henning Th. Sukkervarefabr. Vesterbrog. 92³ [V]
- Johannes Sukkervarefabr. (Helvetia) Borups Allé 141³ [L] Gh. 1470x
- Ella Sygeplejebureau Strandboulevarden 79 [Ø] Ø 4374x
- Ida & Ingeborg Nielsen Frøkner Syge- & Plejehjem Amaliev. 17² [K] V 8167
- Jensine Frøken Syge- & Plejehjem Strandboulevarden 33¹ [Ø] Ø 31 6x
- N Symaskineforhdl. Vesselsg. 25 [N]
- A Frøken Sæbe- & Parfumehdl. Borups Allé 207 Brh. Gh. 2958 Bp. Griffenfeldtsg. 56⁴ [N]
- E Frøken Sæbehdl. Ingerslevsg. 18B⁴ [V]
- E Sæbe- & Parfumehdl. Strandv. 104 Hell. Hell. 4428
- Herman Sæbehdl. Fiskedamsg. 16 [Ø] Ø 1390x
- I Chr. Sæbe- & Parfumehdl. Niels Ebbesens V. 17 [V] V 6628y
- Marie Frue Sæbeforr. Rolfsv. 18 [F] Gh. 1702 x
- Ulla Frøken Sæbehdl. Godthaabsv. 126 [F] Gh. 7115
- A J Sækkehdl. (Gammelholms Sækkelager) Alexandrav. 20¹ [L] Tg. 161y
- Olaf Sækkehdl. Hospitalsv. 3³ [F]
- F Chr. Sølvsmed Humlebæk g. 43² [L] Tg. 2276y
- Georg Sølvsmed Direktør R., I. Strandv. 12 Hell. Hell. 3271
- 's Georg Sølvsmedie, Akts., Ragnag 7 [St] Cent. 10166 & Ryv. 955
- **Georg Jensen & Wendel, Akts.** kgl. Hof-Sølvsmedeforr. Østerg 29 [K] Cent. 10965 & 10966 fra 1 Maj Østerg. 40 Postkonto 2397 0 og Bredg. 21 [K] Cent. 4614
- Johan V Sølvsmed st. Kongensg. 81 [K] Palæ 1184y Bp. Absalonsg. 7 A² [V]
- Alfred Sømmemester Svaneg. 20 [K] Palæ 648x
- A M Sømmemester St. Pauls G. 72² [K] Palæ 605v
- C E Th. fh. Sømmemester D M. Badensg. 4¹ [S]
- C V fh. Sømmemester D M. Webersg. 28² [Ø]
- E C Sømmemester Ny Adelg. 8² [K] By 1561x
- V J Sømmemester Snebær Allé 18 Kastrup
- Carl Tandlæge Vesterbrog. 24 [V] V 4221
- Elise Frøken Tandlæge V-Boulevard 15 [V] By 48x Bp. Vodroffsv. 19⁴ [V] Eva 1133
- Helmer Tandlæge Tordenskjoldsg. 24 [K] By 4543 Bp. Thorvaldsensv. 4B [V] V 2647x
- Inger Kongsdal Tandlæge Mariendalsv. 32B³ [F] Gh. 7483
- Margrethe Tandlæge Abel Cathrines G. 9⁴ [V]
- Marie Tandlæge Hillerødg. 174¹ Brh.
- Viggo Tandlæge Klareboderne 2² [K] Hj. af Kjøbmagerg. 40 Cent. 15868 Bp. Brodersens Allé 12 Hell. Hell. 2464
- V P Tandlæge Skoubog. 1 [K] Cent. 5548 Bp. Blaagaardsg. 33¹ [N] N 5180
- H Piln Tandtekniker Nørrebrog. 164ᵉ [L] Tg. 149 x
- N Tandtekniker Gyldendalsv. 24 Lyngby Lyngby 885
- O Tandtekniker Nansensg. 38 [K] By 4704
- A Kold Tapetserer Hammershusg. 3 [St] Ryv. 2158x Bp. Dagmarsg. 2³ [L] Tg. 937v

Jensen Anders Tapetserer & Dekoratør Norgesg. 7¹ [S] Cent. 14210
- Andreas Tapetserer Vesterbrog. 128B [V] V 5169x
- A Pilemann Tapetserer N-Farimagsg. 9 [K] By 7301 Bp. H C Andersens G. 4³ [K]
- Carl Tapetserer Tordenskjoldsg. 22 [K] Cent. 8777 Bp. Zinnsg. 1² [Ø]
- Carl M Tapetserer & Dekoratør Gothersg. 89 [K] By 2719 v Bp. Husumg. 32³ [L]
- Christen Tapetserer Westend 35 [V]
- E Kold Tapetserer Esbern Snares G. 14 [V] V 6148v
- Frederik Tapetserer Willemoesg. 23B [Ø] Ø 2727
- Frederik Tapetserer N-Frihavnsg. 61¹ [Ø] Ø 3177y
- Harry Tapetserer & Dekoratør Westend 12 [V] V 780u
- Lauritz Tapetserer Kroghsg. 4B [Ø] Ø 5808
- L P Tapetserer (J A Stauning) Vesterbrog. 35Aᵉ [V]
- O Tapetserer Laxeg. 22 [K] By 5189y Bp. Monrads Allé 3¹ Valby
- O G Tapetserer Drejog. 10 [St] Ryv. 1291v Bp. Jagtv. 109 EB [L]
- Otto Tapetserer & Dekoratør Kronprinsesseg. 46 D [K] Palæ 321 Bp. Wiedeweltsg. 50 [Ø]
- P M T Tapetererm. Aabenraa 33 [K] By 2374y Bp. Gladsaxev. 79 Søborg
- Rich. Tapetserer & Dekoratør J M Thieles V. 10 [V] N 4868v Bp. J M Thieles V. 3 B³ [V] N 2905x
- Robert Tapetserer & Dekoratør H C Ørsteds V. 61 [V] N 1535
- Skjalm Tapetererm. Danasv. (Vodroffspl.) 15B [V] V 6251x
- Vilhelm Tapetererm. Ø-Søgade 102 [Ø] Ø 2183v Bp. Bregnerødg. 12¹ [L]
- Arne Teaterdir. Adilsv. 15⁴ [F] Gh. 1509v
- S C Tegneinsp. R. Nybrov. 180 Lyngby Lyngby 108
- Carl Tegner Kunstmaler Hermann Triers Pl. 2¹ [V] N 3595u
- Fritz Tegner Fredericiag. 40¹ [K]
- Leo Tegner N-Frihavnsg. 80² [Ø] Ø 7715
- Osvald Tegner C F Holbechs V. 8 Lyngby Lyngby 756
- Oscar Telegrafassist. Forfatter Guldregn Alle 8 Kastrup Kastrup 548
- C R Frue Telegrafkontrolør Faxeg. 16¹ [Ø]
- L P Telegrafkontrolør Vogrmandsmarken 18⁴ [St] Ryv. 1469
- Severin Tennisentreprenør Bogholder Allé 26 Vanl. Damsø 388
- Charles Tobaksfabr. (E Jensen) Rosenørns Alle 27³ [V] N 6794
- **E Jensen** Tobaksfabr. Gross. Frm. Peder Hvitfeldts Str. 11 [K] Cent. 1840 & 12811 Postkonto 3342
- P Tobaksfabr. (Cigarfabr. Kjøbenhavn) Slotsherrensv. Islev Husum Islebro 26
- G Carit Toldkasserer N J Fjords Allé 22³ [V] N 2611v
- A E Toldklarerer Bakkegaards Allé 3² [V]
- C V Toldklarerer Allersg. 16³ [L]
- E Reimann Toldklarerer Danasv. 31B³ [V]
- Erling H Toldklarerer Ulrik Birchs Allé 2¹ [S]
- H N Toldklarerer Jagtv. 80² [L]
- W H Toldklarerer Ermelundsv. 89 Gjentofte
- A A Toldkontrolør Thorvaldsensv. 19 [V] N 1976x
- A E Toldkontrolør Torkel Badens V. 14 Hell. Hell. 4344
- Anders Toldkontrolør Toldbodv. 24² [K] Palæ 2479x
- Ernst Toldkontrolør Holbergsg. 28 AB [K] By 292v
- H Toldkontrolør Livjægerg. 35⁴ [Ø] Ø 1091x
- K E Toldkontrolør N-Frihavnsg. 30⁴ [Ø]
- L G fh. Toldkontrolør Kaas Allé 35 Hell. Hell. 2330
- Arn. Trafikinsp. R. Gl. Kongev. 115² [V] V 8799
- A P Trafikkontrolør v. Statsb. Jakob Dannefærds V. 2² [V] N 2469x

Jensen C V H Trafikkontrolør Hostrupsv. 18³ [V] N 3264v
- J K S Trafikkontrolør v. Statsb. Norasv. 12 Charlottl. Ordr. 1645
- M E Trafikkontrolør v. Statsb. Søgaardsv. 3¹ Gjentofte Gjent. 576
- Th. E Trafikkontrolør v. Statsb. Esbern Snares G. 1³ [V]
- Hans Th. Trafikmester D M. Hillerødg. 26² [L] Tg. 547x
- Johan Trafikmester Blegdamsv. 130¹ [Ø]
- Frode Translator Sproglærer Gl. Kongev. 70² [V] V 363v
- I Birch Translatør Baune Allé 5 Lyngby Lyngby 837
- Inger Frøken Translatrice Erik Menveds V. 2² [V] N 5816
- J P Translatør Postassist. Sigerstedg. 9B [V] V 8229
- A Trikotagehdl. Rantzausg. 56 [N] N 5058 Bp. Borups Allé 9¹ [L]
- Agnes Trikotagehdl. Fredericiag. 94 [K] Palæ 278x
- Chr. Trikotagehdl. (Frea) Steen Blichers V. 6 [F] Gh. 2501
- Chr. Trikotagehdl. (Chr. Jensen, Galmar) Falkoner Allé 54² [F]
- Chr., Galmar Trikotagehdl. Falkoner Allé 54 [F] N 5166
- Christiane Trikotagehdl. Strandv. 110 Hell. Hell. 61
- Georg Trikotagehdl. Rantzausg. 38 [N] N 2938y
- Inger Trikotagehdl. Jagtv. 45 [L] Tg. 1466u Bp. N-Søgade 31AB [K]
- Kaj Trikotagehdl. Prins Jørgens G. 3 A [N] N 4382y
- Kirsten Frøken Trikotagehdl. Strandv. 8 [St] Ryv. 3416
- Robert Trikotagehdl. Holmbladsg. 81 [S] Am. 2645y Bp. Serbiensg. 4⁴ [S]
- **I P Jensen's Trykkerier** Niels Ebbesens V. 29 [V] Cent. 9862 & 12095
- C A Træ- & Finérhdl. Strandv. 123 Hell. Hell. 1683 x
- Marius Friberg Træskæreri (Træskæreriet Lygten) Ole Jørgensens G. 2² [L]
- Anton Typograf M B. Frederiksborgv. 14² [S] Am. 3784
- Rudolph Toffelmager Ravnsborgg. 14B [N]
- H Richardt Tømmerhdl. (Ordrup Tømmer & Træcasthdl.) Ordrupv. 74 Charlottl.
- Albert Tømrerm. Holger Danskes V. 51⁴ [F] Gh. 2669
- Axel Tømrerm. Trorød Vedbæk Trorød 66
- Carl Tømrerm. Degnemose Allé 18 Brh. Bella 241
- Chr. Tømrerm. Jenslovs Tværv. 4 Charlottl. Ordr. 3362 Bp. Holsteinsg. 29 A⁴ [Ø] Ø 03609
- Chr. Tømrerm. Smalleg. 3² [F] Gh. 4196
- Chr. A Tømrerm. Vesterbrog. 106A² [V] V 7760
- Dufri Tømrerm. Paa Bjerget 12 [L]
- Edvard Tømrerm Gl. Kongev. 43³ [V] Eva 749
- Edvardᵉ Tømrerm. Ravnholmsv. 5 Lyngby
- Emil Tømrerm. Jagtv. 189¹ [St] Ryv. 10x
- G M Tømrerm. Ved Vandløbet 19 Islev Husum
- H C Tømrerm. Ejgaardsv. 22B Charlottl. Ordr. 79
- H P Tømrerm. Bagsværdv. 25 Lyngby Lyngby 458
- J Tømrerm. Almev. 9 Hell. Hell. 223
- J Tømrerm. Broagerg. 4² [V]
- Jakob Tømrerm. A D Jørgensens V. 26 Vanl. Damsø 437
- J Chr. Tømrerm. Grønbakken 11² Vanl.
- Jens P Tømrerm. Stuckenbergsv. 35 Lyngby Lyngby 294
- J J Tømrerm. Frederikssundsv. 194 Brh. Bella 108
- J L Tømrerm. Sæbyholmsv. 35 Vanl. Damsø 1610
- Johs. Emil Tømrerm. Taarbæk Strandv. 135 B Klpbg. Bell. 80
- J P Tømmerm. Runclergs Allé 1 Søborg

Jensen J P Tømrerm. (J P Jensen & O Hansen) Søpass. 6³ Ø ▯ N 5745
- J Peter Tømrerm. Frederikssundsv. 35¹ L ▯ Tg. 635y
- J P & O Hansen Tømrerm. Henrik Rungs G. 6 N ▯ N 5757
- Julius Tømrerm. Rørholmsg 18 K ▯ By 7447
- Laur. Tømrerm. Rodosv. 13ˢ S ▯ Am. 3827
- Martin Tømrerm. Virumv. 94 Lyngby ▯ Frederiksdal 24
- N Tømrerm. Søgaardsv. 23 Gjentofte ▯ Gjent. 847
- N C Tømrerm. Fælledv. 6¹ N ▯ N 5093
- N K Tømrerm. Nakskovv. 77¹ Valby ▯ Vb. 2340
- N P Tømrerm. Solskrænten 23ˢ Valby ▯ Vb. 1603
- N Sophus Tømrerm. Peder Lykkes V. 15¹ S
- Peter Tømrerm. Bakkedraget 18 Søborg
- P M Tømrerm. Dyssegaardsv. 106 Søborg ▯ Søb. 479
- P M Tømrerm. Kronborgg. 20 L ▯ Tg. 624x
- Rasmus & Sønner Tømrerm. Peder Lykkes V. 15 S ▯ Cent. 11558 & Am. 7395
- Sophus Tømrerm. Enghavev. 13ˢ V
- Th. Tømrerm. Strandv. 141¹ Hell.
- V A Tømrerm. Islevhusv. 44 Husum ▯ Bella 1080
- William Tømrerm. Fenrisg. 4¹ L ▯ Tg. 4024
- Anna Enkefrue Udlejningskontor Enghavev. 1 V ▯ V 7775
- A Graabeck Udlejningsmægler Istedg. 1ᵉ V ▯ Eva 255 & Eva 706 Bp. Reventlowsg. 16³ V
- V M Udskrivningschef R. Pile Allé 53² F ▯ V 8997
- Mathilda A M Underdirektrice Amagerbrog. 136⁴ S
- Carl Underdir. St. Markus Allé 6¹ V ▯ N 7970
- Otto Jul. Underdirektør Lyngbyv. 24¹ St
- Albert Urmager M L. Rigsdagen K
- Anton Urmager Holmbladsg. 35 S ▯ Am. 5927 Bp. Guldbergsg. 92¹ N
- C J Urmager Stefansg. 53 L ▯ Tg. 2220x
- C M Urmager Nystedv. 31¹ Valby ▯ Vb. 2742x
- Ejegød Urmager Jagtv. 101ˢ L ▯ Tg. 3258y
- Gustav Urmager Istedg. 119 V ▯ V 910 Bp. Istedg. 88² V ▯ V 9110y
- H C Urmager Kompagnistr. 8ᵉ K
- J A Urmager Vesterbrog. 168 V ▯ V 6037x
- Julius J Urmager N-Farimagsg. 62 K ▯ By 553y Bp. Vendersg. 13³ K
- Knud Urmager Optiker Strandv. 9 St ▯ Ryv. 2728 Bp. Under Elmene 6¹ S
- P C Urmager Gjentofteg. 52 Gjentofte ▯ Gjent. 307 Bp. H A Clausens V. 1 Gjentofte
- S O Randrup Urmager Optiker Smalleg. 24 C F ▯ Gh. 4910 Bp. Dannevirkeg. 25² V
- Søren Urmager Enghavev. 221 V ▯ Sydhavn 174y Bp. Sydhavnsg. 2³ V
- T E Urmager St. Hans G. 16 N
- Th. Urmager Aaboulevard 51 V ▯ N 2798y Bp. Brohusg. 20³ N
- Thomas Urmager Struenseg. 29ˢ N ▯ N 4640x
- Thorvald Urmager Holsteinsg. 11 Ø ▯ Ø 232v
- A Urtekr. Nyelandsv. 81 F ▯ Gh. 1723y
- A Urtekr. Søborg Hovedg. 63A Søborg ▯ Søb. 5
- A Frue Urtekramforr. Halfdansg. 30 S ▯ Am. 5924
- Aage Urtekr. Ny Carlsberg V. 36 V ▯ V 8760
- Aage Herman Urtekr. (Kolonialforr. Transit) Absalonsg. 19ˢ V ▯ V 6170x
- A C Urtekr. Tranegaardsv. 50 Hell. ▯ Hell. 2322
- Alfred Urtekr. Fred. d. 7. G. 21 N ▯ N 5423 Bp. Hvidkildev. 13¹ Brh. ▯ Tg. 4707
- Alfred H Urtekr. Valdemarsg. 83 V ▯ V 9317u
- Alfred Theodor Urtekr. Bjelkes Allé 3 L ▯ Tg. 506x

Jensen Axel Urtekr. Vognmandsmarken 14ˢ St ▯ Ryv. 2585 Bp. Vognmandsmarken 12ˢ St
- Bendix Urtekr. Langebrog. 1ˢ K ▯ Am. 2256x
- C Urtekramforr. Henrik Ibsens V 41ˢ V ▯ V 6731y
- Carl Urtekr. Østerbrog. 17 Ø ▯ Cent. 4489
- Carl Urtekr. N-Frihavnsg. 27 Ø ▯ Cent. 5214 Bp. Gl. Kalkbrænderi V. 8² Ø ▯ Ø 1151x
- Carl Urtekr. Holmbladsg. 54 S ▯ Am. 230x
- Carl Urtekr. Steng. 50 N ▯ N 4683 x
- Carl B Urtekr. S-Boulevard 55 V ▯ Cent. 9582 Bp. Asgers Rygs G. 16¹ V
- Carl E fh. Urtekr. Jakob Dannefærds V. 11ˢ V ▯ N 1511y
- C F Urtekr. Provstev. 10 L ▯ Tg. 1619v
- Charles Urtekr. Snertingev. 6 Vanl. ▯ Damsø 177
- C Uhrenholdt Urtekr. Norgesg. 4ˢ S ▯ Am. 773x
- C V Urtekr. Bremensg. 47 S ▯ Am. 6094x
- Emil T Urtekr. Ø-Farimagsg. 57 Ø ▯ Cent. 5166
- E P Urtekr. Humlebækg. 15² L
- Frederik Urtekr. Dronn. Dagmars Allé 1 Valby ▯ Vb. 1118 Bp. Hjalmar Bergstrøms V. 6² Valby
- H Urtekr. Zinnsg. 1 Ø ▯ Ø 1535y
- H A Urtekr. Enghavev. 24 V ▯ V 8122 Bp. Sundevedsg 38¹ V
- Hans Urtekr. Rothesg. 8 Ø ▯ Cent. 9946
- H C Urtekr. Ny Carlsberg V. 23 V ▯ V 1514v Bp. Ny Carlsberg V. 21¹ V
- Herman Urtekr. Olufsv. 7 Ø ▯ Ø 5811
- H K Urtekr. Holmbladsg. 92 S Bp. Ved Krsthvns Vold 3³ K ▯ Am. 7472
- H M Urtekr. Sæbyholmsv. 55 Vanl. ▯ Damsø 1203
- H S Urtekr. Gladsaxev. 36 Søborg ▯ Søb. 387
- J A Urtekr. Frederikssundsv. 47 L ▯ Tg. 373x
- Johs. Urtekr. Ungarnsg. 1 S ▯ Am. 298x
- J N Urtekr. Valdemarsg. 81 V ▯ V 1534x
- Jørgen Urtekr. Lyngg. 16 S ▯ Am. 1808x
- Jørgen Urtekr. Kastrupv. 89 S ▯ Am. 359
- 's Jørgen Enke Urtekr. Absalonsg. 38 V ▯ V 2875v
- K A Urtekr. Gl. Kjøge Landev. 326 Hvidovre Valby ▯ Hvidovre 119
- Karl Urtekr. Absalonsg. 39 V ▯ V 8755
- Kirsten & Otto Urtekr. Ingerslevsg. 138 V ▯ V 7310
- Knud Urtekr. Krusaag. 21ˢ V ▯ V 7690
- Kristian L Urtekr. Faxeg. 8 Ø ▯ Ø 2479y
- Lorents Urtekr. Vennemindev. 40ˢ St ▯ Ryv. 1486
- M Urtekr. Genuav. 7 S ▯ Am. 6077
- M P Urtekr. Holmbladsg. 18 S ▯ Am. 2810
- O Urtekr. Raadmandsg. 25 L ▯ Tg 2543 Bp. Ægirsg. 71² L ▯ Tg. 5480x
- Ole Urtekr. Amager Boulevard 125ˢ S ▯ Am. 1190
- Oluf Urtekr. (Urtekram-Centralen) Højdev. 12 Aˢ S
- Oluf Urtekr. (Kolonial- Mag. Phønix) Esbørn Snares G. 6¹ V ▯ V 6134 x
- O P Brunholm Urtekr. Krsthvns. T. 2 K ▯ Am. 4630y
- Otto Urtekr. Frederiksborgv. 59 L ▯ Tg. 1148 v
- Otto Urtekr. S-Boulevard 113 V ▯ V 4652
- P Urtekr. Samsøg. 8 St ▯ Ryv. 2272
- Peter Urtekr. Nikolajg. 21 K ▯ Cent. 2153 Bp. Admiralg. 31² K ▯ By 5208x
- Poul Urtekr, Kong Oscars G 5 St ▯ Ryv. 751x
- Poul Urtekr. N-Frihavnsg. 50 Ø ▯ Ø 553x Bp. Visbyg. 10³ Ø
- R Urtekr, Ø-Farimagsg. 24 Ø ▯ Ø 2723v
- R K Urtekr. Rolfsv. 20 F ▯ Gh. 1089
- Sofus Urtekr. Jagtv. 21 L ▯ Tg. 1072 Bp. Laurids Skaus G. 3² N ▯ N 878y
- Soph. Urtekr. Lyngby Hovedg. 55A Lyngby ▯ Lyngby 153
- Søren Urtekr. Gammeltoftsg. 12 A K ▯ By 1605v Bp. Gammeltoftsg. 14² K
- V Frøken Urtekramforr. Australiensv. 10 St ▯ Ryv. 1085x

Jensen Vald. Urtekr. Enghavev. 221 V ▯ Sydhavn 105
- Vald. Urtekr. Ringholmv. 2 Brh. ▯ Gh. 4566
- Wald. Urtekr. Strandv. 98 Hell. ▯ Hell. 823 & Hell. 1413 Bp. Duntzfeldts Allé 6¹ Hell. ▯ Hell. 3488
- V B Urtekr. Finsensv. 261 Vanl. ▯ Damsø 998
- W Ebert Urtekr. Landemærket 39 K ▯ By 2961y Bp. Islandsg. 2ˢ S
- Viggo Urtekr. Sindshvilev. 18 F ▯ Gh. 152
- Vilh. Urtekr. Taasingeg. 30 St ▯ Ryv. 1800
- Vilh. Urtekr. Thorsg. 29 L ▯ Tg. 689
- Wilh. Urtekr. Aalekistev. 221 Vanl. ▯ Damsø 200 Bp. Aalekistev. 228ˢ Vanl.
- Villy Urtekr. Nansensg. 37 K ▯ By 5170
- Viggo Vaffelfabr. Dannebrogsg. 24A¹ V ▯ Eva 493
- Aage Vaskeri Nyhavn 22 K ▯ By 2793y
- J O Vaskeribestyrer Guldborgv. 14¹ F ▯ Gh. 4857
- Evald Vaskeriejer (Landvaskeriet Hjortespring) Elmely Hjortespring, Herlev ▯ Yrsa 128
- O P Vaskeriejer (Vaskeriet Snehvide) Sommerstedg. 3¹ V
- [Vaskerier se till. Afd. VII Fag-Register]
- I L Vejassist. Esbjergg. 15¹ Ø
- J Gersel Vejinsp. St. Kjelds G. 8¹ St ▯ Ryv. 1163
- S Aa. Vekselerer (Knud Hertel & Co.) Nyv. 6¹ V ▯ Eva 559
- Caroline fh. Viceinspektrice Mariendalsv. 24 B F ▯ Gh. 5118x
- Elisabeth Viceinspektrice Meinungsg. 4⁴ N ▯ N 3445
- Fanny Frøken fh. Viceinspektrice Sølvg. 36³ K ▯ Palæ 2460
- Frederik Viceinsp. Bjørnsønsv. 24 Valby ▯ Vb 471
- Hermann Viceinspektør Redaktør Forfatter R. Skjulhøj Allé 44 Vanl. ▯ Damsø 136
- M Viceinsp. Blegdamsv. 82³ Ø ▯ Ø 136x
- S E Viceinsp. Cand. theol. Ingolfs Allé 10 S ▯ Am. 2668x
- T Viceskoleinsp. Rosenv. Side Allé 3¹ Ø ▯ Ø 8156
- Borger Viktualiehdl., Slagterm. Hovedg. st. Magleby ▯ Dragør 462
- Robert Viktualiehdl. Gl. Kongev. 163 V ▯ Cent. 8930 Bp. N-Fasanv. 1³ F
- Svend Viktualiehdl Gl. Kongev. 82 V ▯ Cent. 367 Bp. Dybbølsg. 20² V ▯ V 6575u
- [Viktualiehandlere se till. Afd. VII Fag-Register]
- S Vildt- & Fiskehdl. Frm. st. Kongensg. 19 K ▯ Cent. 1575 & 1576
- G Odin Vinduesdekoratør Borups Allé 209² Brh. ▯ Gh. 6869
- E O Vinduespolerer Viborgg. 55 Ø ▯ Ø 4511x
- Johan Vinduespolerer Strandparksv. 20³ Hell. ▯ Hell. 2069
- V Vinduespolerer Læderstr. 9⁴ K ▯ By 3487
- Oscar Vinduespolerer Margrethev. 1⁵ Hell. ▯ Hell. 2855
- A Hilmar Vinhdl. (Søren Jensen's Eftf.) Strandv. 12ˢ St ▯ Ryv. 544
- Edouard Vinhdl. Bredg. 6 K ▯ Cent. 2800 Bp. St. Annæ Pl. 8³ K ▯ Palæ 2036
- Knud Vinhdl. Viktoriag. 5² V ▯ V 272y
- 's Marius Vinhdl., Akts., Kronprinsesseg. 6 K ▯ Cent. 1161
- Niels & Co. Vinhdl. Ny Toldbodg. 7 K ▯ Cent. 6344
- Peter Vinhdl. Classensg. 35ᵉ Ø
- Peter, Gildsig & Larsens Eftfl., Vinhdl. N-Voldg. 29 K ▯ Cent. 868
- 's Søren Eftf. ved A Hilmar Jensen Vinhdl. Gothersg. 101 K ▯ Cent. 1223
- Vilh. & Co. Vinhdl. Gross. Jernbaneg. 3, 5 V ▯ Cent. 101
- Martin Violinist Strandboulevarden 148² Ø ▯ Ryv. 90x
- Louis Violoncellist Niels Juels G. 8⁵ K ▯ By 3157
- Charles E Vognfabr. Landskronag. 25 St ▯ Ryv. 1258
- Nicolai Vognfabr. Gl. Kongev. 66 V ▯ V 564

Jensen O M Vognfabr. Tønderg. 8 [V] [B] Eva 24 Bp. Enghavev. 21³ [V]
- H F Vogn- & Karosserifabr. Sydhavnsg. 1 [V] [B] Cent. 399 Bp. Sydhavnsg. 10² [V]
- A Vognmand Holsteinsg 44³ [Ø] [B] Cent. 1897
- 's Chr. Vognmandsforr. Vodroffsv. 48 [V] [B] Cent. 9521
- Ahrendt Vognmand (Provins-Auto) Dagmarsg. 8³ [L] [B] Tg. 4910
- F F Vognmand Aaboulevard 5 [N] [B] Cent. 13750
- H Vognmand Rantzausg. 39¹ [N] [B] N 3531
- Hans Vognmand Gothersg. 163¹ [K] [B] Cent. 14133
- Hans Vognmand Overg. o. V. 30B¹ [K]
- H P Vognmand Overg. o. V. 4¹ [K] [B] Cent. 5644
- H W Vognmand Absalonsg. 21 B³ [V] [B] Eva 260
- I A Vognmand Ørnev. 20ˢ [L] [B] Cent. 14282
- J C Vognmand Vodroffsv. 55 [V] [B] Cent. 3954 & 3974
- J A Vognmand Trongaardsv. 17 Klpbg. [B] Lyngby 33
- Jacob Vognmand S-Boulevard 44¹ [V] [B] Cent. 6734
- Jakob Vognmand Thorsg. 3 [L] [B] Tg. 3249x
- Jørgen Vognmand Pilestr. 66 [K] [B] Cent. 303 og Roskildev. 56A Valby [B] Cent. 528
- Osvald Vognmand Amerikav. 11¹ [V] [B] Cent. 6837
- Peter Vognmand Sophus Bauditz V. 6 Charlottl. [B] Ordr. 220
- [Vognmænd se till. Afd. VII Fag-Register]
- C P Vægtfabr. Ø-Søgade 34³ [K]
- Planch Vægtfabr. (Kbhvns Vægtfabrik) Korsg. 5¹ [N] [B] N 4109x
- Anders Værkfører Degnemose Allé 31 Brh.
- A P Værkfører Kochsv. 13ˢ [V] [B] V 4547
- Carl Chr. Værkfører Nørrebrog. 198⁴ [L]
- Hjalmar Værkfører Aarhusg. 87³ [Ø] [B] Ø 3991x
- H V Værkfører Vigerslev Allé 111¹ Valby
- J C Værkfører v. Orlogsv. DM. Olfert Fischers G. 14 [K] [B] Palæ 293u
- Jens Værkfører Ribeg. 19¹ [Ø] [B] Ø 1956y
- Olu f Værkfører Frederiksv. 66⁴ [F] [B] Gh. 4731
- Emil Værkmester Marediget 4 Charlottl. [B] Ordr. 2467
- H F Værktøisfabr. (H F Jensen's Værktøjsfabrik) Nyelandsv. 111 F [B] Gg. 2674
- 's H F Værktøjsfabrik Korsg. 16 [N] [B] Cent. 14305
- Jørgen Værktøjsfabr. (Spiralborfabr. Jenco) Næsbyholmv. 2⁴ Brh.
- Svend Værktøjsmaskinfabr. (Præcision) Frederiksborgv. 59 [L]
- J Økonoma Rahbeks Allé 21 [V]
- Laurits Ølhdl. Landskronag. 23ˢ [Sø] [B] Ryv. 3647

Jensen Borré Thora Frue Peder Skrams G. 19¹ [K] [B] By 5119v

Jensen Broby J Chr. Gaardejer MF. Postadr. Rigsdagen [K]

Jensen-Dollerup Olga Enke e. Direktør Hauchsv. 20¹ [V] [B] V 4494

Jensen Due Richardt Bagerm. Dortheav. 62ˢ [L]

Jensen Eck Marie Enkefrue Sønderborgg. 1¹ [Ø] [B] Ø 3919 x

Jensen-Egeberg Tage Ingeniør Emmasv. 17 Gjentofte

Jensen-Gaard V Ingeniør Cand. polyt. Jellingeg. 3³ [Ø]

Jensen-Hansen Axel Prokurist Classensg. 60² [Ø] [B] Ø 3942v

Jensen-Hein A Gross. Automobilforhdl. Guldbergsg. 43 [N] [B] Cent. 10872 Bp. Blaagaardsg. 19 [N]

Jensen-Jørgensen Ingeborg Enkefrue Krügersg. 1¹ [N]

Jensen-Kleis J Sparekassedirektør ML. R. DM. Postadr. Rigsdagen [K]

Jensen-Ladorrière O Th. Ingeniør Kjøbmagerg. 22 [K] [B] By 8435 Bp. Kirkev. 22 Charlottl. [B] Ordr. 804

Jensen Lillering J Kr. Gaardejer MF. Postadr. Rigsdagen [K]

Jensen-Nygaard P Automobilforhdl. Strandv. 140 B¹ Hell. [B] Hell. 4100

Jensen-Ott Peter Kontorchef Falkonergaardsv. 3 [V] [B] N 516

Jensen Petersen Christiane Frue Overbys Allé 42 Valby

Jensen-Smidt Jens Fuldm. Holger Danskes V 88³ [F] [B] Gh. 2373

Jensen-Stevns J P Bankdirektør Borgmester ML. R. Postadr. Rigsdagen [K]

Jensen-Storch Olaf Cand. mag. N-Frihavnsg. 91⁴ [Ø]
- Svend Konsulent Carl Bernhards V. 13⁴ [V] [B] V 5292x

Jensen-Søe Krabbe Repræsentant Mariendalsv. 73¹ [F] [B] Gh. 920y

Jensen Søgaard Anthon Malerm. Mynstersv. 7 A¹ [V] [B] V 9869

Jensen-Sønderup Jens Direktør f. Kongeriget Danmarks Hypothekbank K. DM. Frederiksg. 8² [K] [B] Cent. 218

Jensen-Witt J Gross. Einar Christiansens V. 25 Holte
- C L Kapt. i Art. R. Nygaardsv. 50³ [Sø] [B] Ryv. 2682

Jensenius Ove Bankassist. Ourøg. 41¹ [Sø]
- F C Godsforvalter Direktør P G Ramms Allé 25ˢ [F] [B] Gh. 706
- L fh. Godsforvalter Emil Slomanns V. 8ˢ [F] [B] Gh. 5159 y
- I G M Frue Korrespondent Gasværksv. 33 [V]
- H Tegner Svinget 12³ [S] [B] Am. 4527

Jenslev Hans P Fabrikant Landemærket 9 [K] [B] By 3528 Postkonto 4335

Jenssen Camilla Frue Hauchsv. 11 [V] [B] V 3979

Jentsch V A Fabrikant Kjeldsgaardsv. 25 A¹ Valby

Jentzen F H E Indkøbsleder Lindenovsg. 6² [Ø] [B] Ø 2341x

Jentzsch Siegfried Afdelingschef Danasv. 19² [V] [B] V 6105v
- Osvald Fotograf Vigerslevv. 30² Valby
- K Frue Peder Skrams G. 3⁴ [K] [B] By 214v
- Aa R Fuldm u. Mag. S-Boulevard 86¹ [V]
- Louis Litograf (Philipsen & Co.) Gudrunsv. 1 Charlottl. [B] Ordr. 2613
- Willy Overassist. i Post- og Telegrafv. Gl. Kongev. 130² [V] [B] V 1742u

Jephcott L W Kommunelærerinde Forhaabningsh. Allé 35¹ [V]

Jepmond H O Bogholder Vesterbrog. 89ᵉ [V]

Jeppesen Johannes Afdelingschef Læssøesg. 25³ [N] [B] N 4145 v
- Asger Arkitekt Bygningsinsp. Vendersg. 29³ [K] [B] Cent. 3401
- E F Arkitekt Vendersg. 29³ [K] [B] Cent. 3401
- Louis Arkitekt Borups Allé 152² [L] [B] Tg. 4522
- N C Arkitekt Ejderstedg. 14² [V] [B] Cent. 15028
- F H Bagerm. Vesterbrog. 174 [V] [B] Cent. 11174
- P Bankbestyrer Vesterbrog. 177² [V] [B] V 805v
- Arthur Bankbogholder Skarøg. 5² [Sø]
- E F Blikkenslagerm. Gas- & Vandm. Valby Tingsted 6 Valby [B] Vb. 563
- C Blomsterhdl. Jagtv. 47 [L] [B] Tg. 3078 Bp. Jagtv. 61³ [L] [B] Tg. 4420
- Alfred Bogholder Livjægerg. 26³ [Ø] [B] Ø 6174
- L A Bogholder Molbechsv. 8ˢ Valby
- Erik Bogtrykker Svanevænget 34 [Sø] [B] Ryv. 33
- Georg Cigarimp. Ø-Farimagsg. 14³ [Ø] [B] Ø 973y
- Chr. Cyklefabr. Østerbrog. 36 [Ø] [B] Cent. 1248
- B. Direktør Aaboulevard 13³ [V] [B] N 7864
- E Direktør Rolighedsv. 8 [V] [B] Cent. 10971 & 10991
- N S Direktør St. Thomas Allé 6⁴ [V] [B] V 9826
- V Direktør Gladsaxev. 28 Søborg [B] Søb. 63
- Poul Bøg Disponent N J Fjords Allé 7¹ [V] [B] N 2273x
- Anna Enke e. Galanterihdl. Faxeg. 28³ [Ø] [B] Ø 4919x
- M Enkefrue Kandestøberv. 2B [L] [B] Tg 2066
- Jens Peder Fabrikant Vangedev. 240³ Søborg
- W Fabrikant Smalleg. 41¹ [F] [B] Gh. 4004
- Chr. Forgylder Kandestøberv. 2B [L] [B] Tg. 69
- V Formand f. Kedelsmedenes Fagf. Niels W Gades G. 8 [Sø] [B] Ryv. 169 x

Jeppesen A Buch Forretningsf. Glommensg. 11⁴ [S] Am. 7276y
- C E Forretningsf. Peder Lykkes V. 5ˢ [S]
- C M I S Fuldm. Asmindørødg 14² [L]
- H Storm Fuldm. Strandv. 72³ Hell. [B] Hell. 2887
- R K Fuldm. Falkoner Allé 44³ [F] [B] N 5531
- Albert V Gross. Ejderstedg. 14² [V]
- Brødr. Gross. Løngangstr. 37 [K] [B] Cent. 14114
- Hilmar Gross. Colbjørnsensg. 12¹ [V] [B] Cent. 12082
- Knud Gross. (A M Hansen & Jeppesen) Vesterbrog. 204³ [V] [B] Eva 379y
- Martin Gross. Jægersborg Allé 68A Charlottl. [B] Ordr. 3374
- Viggo Gross. Ved Klosteret 9³ [Sø] [B] Ryv. 3013
- Zeitz Floor Gross. (Fabrikken Canora) Logstørg. 37ˢ [Ø] [B] Ø 2107y
- Th. Hdlsrejsende Laurids Skaus G. 5³ [N] [B] N 3057y
- Gerhard Husejer Strandv. 132 A¹ Hell. [B] Hell. 1593
- P Husmand ML. Steen Blichers V. 0 [F] [B] Gh. 4808
- J P Horkr. Gartnerg 6 [N] [B] N 2366x
- Arne Ingeniør Cand. polyt. Herthav. 4 Charlottl. [B] Ordr. 2715
- C J P Ingeniør Strandv. 191⁵ Hell.
- O F Institutbestyrer Lærer i Stenografi Snareg. 6² [K] [B] By 1092y
- 's I P Kaffebrænderi, Akts., Nyhavn 67 [K] [B] Cent. 11362
- Alfr. Kommunelærer Enghavev. 71³ [V] [B] Eva 172 x
- J P Kommunelærer La Cours V. 16¹ [F] [B] Gh. 3020y
- Judith Kommunelærerinde Enghavev. 71³ [V]
- N Klarskov Kommunelærer Frijsenborg Allé 58¹ [Sø] [B] Ryv. 3665
- Chr. Konditor Sofiev. 1³ Hell.
- A C Konfekturehdl. N-Voldg. 112 [K] Bp. Trianglen 3⁴ [Ø] [B] Ø 2058y
- Th. Kontorchef Bülowsv. 5 Cˢ [V] [B] V 5521y
- Charles Købmand Ingerslevsg. 11²³ [V] [B] V 9558x
- J Købmand Godthaabsv. 339 Vanl. [B] Damsø 1169
- J P Købmand Valby Langg. 137⁴ Valby
- M. Frøken Køkkenudstyrsforr. N-Frihavnsg. 23 [Ø] [B] Ø 3760
- Anna Frue Legetøjshdl. Østerbrog. 64 [Ø] [B] Ø 2737y
- Chr., Akts., Listefabr. Studiestr. 32 [K] [B] Cent. 3493 & 3494 Postkonto 24507
- H Malerm. Brohusg. 12ˢ [N] [B] N 1991 v
- J F Mejeriejer Holmbladsg. 34 [S] [B] Am. 3815
- M Mejeriejer Thorvaldsensv. 28 [V] [B] V 3692 Bp. N-Fasanv. 192³ [L] [B] Tg. 1549 v
- Fr. E Murerm. Forchhammersv. 20 [V] [B] Cent. 82
- H Murerm. Tryggevældev. 79 Vanl. [B] Damsø 1403
- J Murerm. Forchhammersv. 20 [V] (12-2) Bp. Annasv. 12 Hell. [B] Hell. 398
- R P Murerm. Griffenfeldtsg. 27¹ [N] [B] N 3537 v
- Birgitte Musiklærerinde Gl. Mønt 1⁴ [K]
- Knud Organist Dr. phil. Rosenv. Allé 10³ [Ø]
- A Overassist. v. Statsb. Trekronerg. 7B³ Valby [B] Vb. 206x
- G E Overassist v. Statb. Tagensv. 29³ [L] [B] Tg. 391y
- B Pantelaaner Sundevedsg. 12 [V] [B] V 4730
- V D Pantelaaner Borgerg. 23¹ [K] [B] Palæ 3920
- Mathilde Prokurist Thorvaldsensv. 16ˢ [V] [B] V 9645y
- Øyvind Præst Kateket v. Frederikskirken Vendersg. 29³ [K]
- J Radioforhdl. Arendalsg. 7² [Ø]
- J P Rammeforr. st. Kongensg. 47 [K] [B] Palæ 2547 Bp. Gullfossg. 1¹ [S] [B] Am. 8347x
- Christen Redaktør Finsensv. 2³ [F]
- Fritz Repræsentant Pustervig 5³ [K] [B] By 859u

Jeppesen Thomas Repræsentant Natalie Zahles V. 1² Ⓥ
- A Restaurator Istedg. 86 Ⓥ ▯ Cent. 7622
- A G Sekretær i Krigsmin. Odenseg. 9ˢ Ⓓ
- C Skomagerm. Molbechsv. 1 Valby ▯ Vb. 769y
- Gustav Skomagerm. Fælledv. 16 Ⓝ ▯ N 7716 Bp. Emdrup Mosev. 14 Ⓛ
- & Petersen Skotøjsfabr. Sundevedsg. 15ᴮᵇ¹ Ⓥ ▯ V 5119y
- J Skrædderm. N-Frihavnsg. 34 Ⓓ ▯ Ø 5910
- Carl Smørhdl. Mejeriejer Sundevedsg. 2 Ⓥ ▯ Cent. 7502 & Priv. ▯ Eva 74y
- Chr. Snedkerm. Skovsvinget 12 Klpbg.
- Poul Stentrykker Reersøg. 15² Ⓢⓣ
- Anna Sæbehdl. Aalholmsv. 11ˢ Valby ▯ Vb. 1799x
- J H Toldklarerer Holbækg. 6ˢ Ⓓ
- C J Trafikmester Blegdamsv. 128² Ⓓ
- Vilh. Trafikmester Vesterbrog. 106³ Ⓥ ▯ Eva 271
- H H Trælasthdl. (Kastrup Trælasthdl.) Kastrup Strandv. 120 Kastrup
- Frank Tømrerm. Hjortekjærsv. 133 Klpbg. ▯ Hjortekjær 27
- Chr. Urtekr. Dybbølsg. 15 Ⓥ ▯ V 5031 x
- C P Urtekr. P G Ramms Allé 23³ Ⓕ ▯ Gh. 4914
- C P & J P Urtekr. Valby Langg. 127 Valby ▯ Vb. 2694 & Vb. 2695 og Nansensg. 13 Ⓚ ▯ Cent. 1409
- Lauritz Urtekr. Borthigsg. 8 Ⓢⓣ ▯ Ryv. 1444
- Knud Viktualiehdl. Husumv. 60 Husum ▯ Bella 806
- Chr. Vognmand Nygaardsv. 33 Ⓢⓣ
- H Frue Vognmandsforr. Nygaardsv. 33ˢ Ⓢⓣ
- P H Vognmand Enghavev. 2 Ⓥ ▯ Cent. 11214 & V7606 Bp. Frdbg. Allé 14ˢ Ⓥ ▯ V 7605
- S J Værkmeste rv. Statsb. Slien 2³ Ⓥ ▯ V 9669u

Jeppsson J A Kørelærer St. Gjertruds Str. 10² Ⓚ ▯ By 5616
- A E Sekretær Høgholtv. 32ˢ Vanl. ▯ Damsø 2025

Jepsen J V Arkitekt N Voldg. 38 Ⓚ ▯ Cent. 5211 Bp. Carl Plougs-V. 1³ Ⓥ ▯ V 3326
- Erhard Assist. Nyhavn 23¹ Ⓚ ▯ Palæ 1037
- Herman Blikkenslagerm. Fredericiag. 40 Ⓚ ▯ Palæ 2279 Bp. Funkiav. 44 Ⓢ
- Hans K Cand. pharm. Houmanns Allé 5¹ Ⓛ
- M D Cand. theol. Kommunelærer Værnedamsv. 10³ Ⓥ
- Niels Cigarfabr. Frederikssundsv. 245ˢ·¹ Brh. ▯ Bella 492
- H Direktør Strandv. 191¹ Hell. ▯ Hell. 400
- Ove Direktør i Bikuben Overretssagf. Sortedamsdoss. 69² Ⓓ ▯ Ø 7616
- Paul E Thorning Elektromekaniker (Radiohjælpen) Værnedamsv. 10³ Ⓥ ▯ V 46 x
- M Enkefrue Hjortøg. 1¹ Ⓢⓣ ▯ Ryv. 2411y
- Sine Enke e. Forhyringsagent Nyhavn 23² Ⓚ ▯ Palæ 3629
- M Frue Julius Thomsens G. 22⁵ Ⓥ ▯ N 4003y
- Arnold Fuldm. Elmeg. 22³ Ⓝ ▯ N 220x
- Chr. Gross. Vermlandsg. 20² Ⓢ
- & Christensen Gross. Agenturforr. N-Voldg. 80 Ⓚ ▯ Palæ 4184y
- M Uldal Gross. (Frdbg. Flødekomp.) Steen Blichers V. 2¹ Ⓕ ▯ Gh. 2212
- N H Husejer Frdbg. Allé 21 Aᵉ Ⓥ ▯ V 9175x
- Arvid Ingeniør Magnoleav. 61ˢ Valby ▯ Vb. 2640
- H Ingeniør Skovrankev. 4 Gjentofte ▯ Gjent. 118
- P G Ingeniør Hans Tavsens G. 13² Ⓝ
- Povl Ingeniør Cand. polyt. Nystedv. 26 Valby ▯ Vb. 2234
- F Kommunelærerinde Edisonsv. 12² Ⓥ
- A H Kriminalassistent Enghave Pl. 16³ Ⓥ ▯ V 4594
- A Maskinmester Bispebjergv. Bispebjærg Hosp. Ⓛ ▯ Tg. 1206
- Otto Murerm. Katrinedalsv. 52¹ Vanl. ▯ Damsø 1813
- Carl Overretssagf. Ny Vesterg. 21 Ⓥ ▯ Cent. 2060 Bp. Østerbrog. 13¹ Ⓓ ▯ Ø 6983
- Niels Truelsen Partikulier Spaniensg. 4¹ Ⓢ
- Richard Postkontrolør Mynstersv. 9⁴ Ⓥ ▯ V 429v
- C Prokurist st. Kongensg. 30⁴ Ⓚ ▯ Palæ 175

Jepsen Niels Prokurist Silkeborgg. 18⁴ Ⓓ ▯ Ø 3676y
- Alfred Repræsentant Njalsg. 57² Ⓢ
- C F P Repræsentant Nansensg. 74¹ Ⓚ
- Fedder Repræsentant Vennemindev. 25⁴ Ⓢⓣ
- Lauritz Repræsentant Westend 24¹ Ⓥ ▯ V 2823u
- I A Thorning Frue Sygeplejerske Værnedamsv. 10³ Ⓥ ▯ V 46x
- Johanne Frue Tandlæge Amagert. 23² Ⓚ ▯ By 2053
- Alfr. Teatermaler Ordrupv. 96³ Charlottl. ▯ Ordr. 401
- A J Trafikkontrolør v. Statsb. Allég. 15ˢ Ⓕ
- J Trikotage- & Manufakturhdl. Holmbladsg. 27 Ⓢ ▯ Am. 4057y Bp. Holmbladsg. 77¹ Ⓢ
- A Urtekr. Vigerslevv. 8 Valby ▯ Vb. 2825

Jerfelt C Korrespondent Overbys Allé 36¹ Valby

Jerger Knud Repræsentant Henrik Steffens V. 7² Ⓥ ▯ V 5042v

Jerichau E A Blækfabr. Frm. Randersg. 50 Ⓓ ▯ Cent. 502 Postkonto 958
- L Enke e. Blækfabr. Overg. o. V. 82² Ⓚ ▯ Am. 1386x
- Evald Ritmester Sekretær Amagerbrog. 184¹ Ⓢ ▯ Am. 5447

Jerichow Dagmar Enke e. Departementschef Ribeg. 1⁴ Ⓓ ▯ Ø 1235x
- P A Ingeniør Koldingg. 30¹ Ⓓ
- Ernst B Landsretssagf. Dronn. Tværg. 56¹ Ⓚ ▯ Cent. 2324
- Georg H Sekretær Strandv. 61³ Ⓢⓣ ▯ Ryv. 604
- Herbert Underdirektør Cand. jur. Helleruplunds Allé 15 Hell. ▯ Hell. 4315

Jerk Ingeborg Forfatterinde Cand. jur. Foraarsv. 12 Charlottl. ▯ Ordr. 1397
- Oluf Sagførerfuldm. Cand. jur. Stuckenbergsv. 18 Lyngby ▯ Lyngby 924

Jerking Ingeborg Frue Læge Odenseg. 22¹ Ⓓ ▯ Ø 6996 (som Regel 2-3)
- S F Lærer Odenseg. 22¹ Ⓓ ▯ Ø 6996

Jerlang H Th. Læge Gustav Adolfs G. 5¹ Ⓓ ▯ Ø 6029

Jerlev Carl Farvehdl. (Nørrebros Material- & Farvehdl.) Bjørnsons Allé 23 Søborg ▯ Søb. 225
- A Frue Hesseløg. 3⁴ Ⓢⓣ
- Kai Manuduktør Hesseløg. 3⁴ Ⓢⓣ ▯ Ryv. 1405y

Jerlo Peter Gross. Frdbg. Allé 50¹ Ⓥ ▯ V 1613x

Jerm L C Maskinmester u. Frdbg. Kommune CN Petersens V. 13 Ⓕ ▯ Gh. 6393

Jermer J R Apoteker Lindegaardsv. 51 Charlottl. ▯ Ordr. 1957
- H Overinsp. Elbag. 21¹ Ⓢ

Jern- og Metalindustrien, Sammenslutningen af Arbejdsgivere indenfor, N-Voldg. 30 Ⓚ ▯ Cent. 2278

Jern-, Metal- og Kludebranchen, Foreningen af Arbejdsgivere indenfor, N-Voldg. 32 Ⓚ ▯ Cent. 1700

Jern og Staal Import Kompagniet, Akts., (The Iron and Steel Import Co. Ltd.) Fredericiag. 27 Ⓚ ▯ Cent. 3247 & 3267

Jernaa Oluf Fuldm. Lillegaards Allé 85 Herlev ▯ Bella 1328
- Holger Smedem. Islands Brygge 63² Ⓢ ▯ Am. 8257

Jernbaneapoteket Gyldenløvesg. 2 Ⓚ ▯ Cent. 706

Jernbanebilen v. Brødr. A & E Larsen Jernbaneg. 3 Ⓥ ▯ Cent. 9052 & 14051

Jernbanebiografen Falkoner Alle 19 Ⓕ

Jernbaneforeningen Adr. Vesterport Ⓥ ▯ Cent. 11314 se Afd. V Real-Register

Jernbanehotellet Jernbaneg. 7 Ⓥ ▯ Cent. 8015, 8034 & 584

Jernbaneklosken v. S Øhrberg Cigar- & Vinhdl. Jægersborg Allé 5 Charlottl. ▯ Ordr. 2250

Jernbaneraadet Kontor Christiansborg Rigsdagsfløjen Ⓚ ▯ Cent. 6600 se Afd. V Real-Register

Jernbanereklamen, Danske Statsbaner og Privatbaner Raadhuspl. 4 Ⓥ ▯ Cent. 445 Postkonto 1990

Jernberg N & Søn Skrædderm. Frederiksbergg. 34 Ⓚ ▯ By 6119

Jernbøl Willy Kordegn v. Esajas Kirke Visbyg. 10ᵉ Ⓓ ▯ Ø 2410v

Jerndorff W Arkitekt Genforeningspl. 51² Brh. ▯ Gh. 2620
- Jutta Musiklærerinde Vendersg. 24² Ⓚ ▯ Cent. 12257
- Betty Professorinde Bülowsv. 32B² Ⓥ

Jerndorff-Jessen Betty Kommunelærerinde Dalgas Boulevard 2 Ⓕ ▯ Gh. 5443y
- Ellen Kommunelærerinde Amaliev. 4ˢ Ⓥ
- Peter fh. Skoleinsp. Lauritz Sørensens V. 2² Ⓕ ▯ Gh. 3933y

Jerne Søren Skibsfører Strandg. Dragør

Jerner G Revisor u. Magist. Grünersv. 19 Holte ▯ Holte 354

Jernholt M H Fuldm. u. Magist. Ingolfs Allé 24 B Ⓢ ▯ Am. 3894y

Jernindustrien i Kjøbenhavn, Foreningen af Fabrikanter i, N-Voldg. 30 Ⓚ ▯ Cent. 2278
- i Provinserne, Foreningen af Fabrikanter i, N-Voldg. 30 Ⓚ ▯ Cent. 2278
- 's Ulykkesforsikring, N-Voldg. 30 Ⓚ ▯ Cent. 2278

Jerning E P A Kontrolør u. Rodeforv. Esbjergg. 13³ Ⓓ ▯ Ø 7131

Jernkontoret, Akts., Gross. N-Voldg. 30 Ⓚ ▯ Cent. 11850 Postkonto 2540 Telegramadr. „Jernkontoret"

Jernskibs- og Maskinbyggerier i Danmark, Foreningen af, N-Voldg. 30 Ⓚ ▯ Cent. 2278

Jernstøberier, Foreningen af danske, N-Voldg. 30 Ⓚ ▯ Cent. 2278

Jerntved T Fuldm. u. Telegrafv. Jagtv. 209² Ⓢⓣ ▯ Ryv. 3188
- Ellen Pianistinde Monradsv. 5ˢ Ⓕ ▯ Gh. 1180x

Jernvarefabrikken Danmark ved C P Thøgersen Lindevangen 3A Ⓕ ▯ Gh. 505 Postkonto 21657

Jernæs B Tandlæge Vesterbrog. 4A Ⓥ ▯ By 3299

Jernø W Forretningsf. Fanøg. 27ˢ Ⓢⓣ ▯ Ryv. 3256

Jerrild Holger Redaktør Islands Brygge 25³ Ⓢ ▯ Am. 4711

Jersdal S Gymnastiklærer Bagerstr. 3³ Ⓥ ▯ V 381v

Jersholt A K Bibliotekar Nansensg. 92³ Ⓚ ▯ By 1279 v

Jersie W V Tømrerm. Kongev. 57 Lyngby ▯ Lyngby 1093

Jersild Marie Elisabeth Enke e. Kontorchef Kronprinsesseg. 16² Ⓚ ▯ Palæ 926x
- O Overlæge Dr. med. Kronprinsesseg. 2¹ Ⓚ ▯ Cent. 9050 (Mand., Tirsd., Torsd., Fred. 1½-2½)
- Jens Politibetj. Cand. jur. Kronprinsesseg. 16⁴ Ⓚ ▯ Palæ 339

Jersin A M Enke e. Gross. Ellinorsv. 37 Charlottl.
- Dines A Gross. (Hans A Jersin) Ellinorsv. 37 Charlottl. ▯ Ordr. 876
- Hans A Gross. Ost en gros Frm. Nyhavn 31 Ⓚ ▯ Palæ 667 Postkonto 3598

Jersing Gunhild Frue Jens Munks G. 5² Ⓓ ▯ Ø 8338
- Georg F Gross. Agenturforr. Colbjørnsensg. 32¹ Ⓥ
- E M Postassist. Næstvedg. 24³ Ⓓ

Jerslev J C Overretssagf. Nygade 1² Ⓚ ▯ Cent. 13365 & 7530 Bp. Fuglebakkev. 44 Bˢ Ⓕ ▯ Gh. 6829

Jerstoft Anna Frøken Herrelingerihdl. Amagerbrog. 173 Ⓢ ▯ Am. 5341y

Jersø Carl Læderhdl. Strandv. 375 Klpbg.
- G C Læderhdl. H C Ørsteds V. 41 A Ⓥ ▯ Cent. 13025 & 13825 Bp. Strandv. 375 Klpbg. ▯ Ordr. 1926

Jerver Henning Arkitekt Kongedybet 9² Ⓢ ▯ Am. 5279x

Jervig Axel Vekselerer (Erik Møller's Eftf.) Gl. Kongev. 27³ Ⓥ ▯ V 4166

Jervin Georg Redaktør Genforeningspl. 10² Brh.

Jerø A E Hulsøm- & Plisséforr. Rosengaarden 14 A³ Ⓚ ▯ By 6074

Jesby Martin Møbelhdl. Blaagaardsg. 12 N N 1086y Bp. Bülowsv. 32 C³ V N 3461v
Jeske Carl Snedkerm. Nygaardsv. 35⁸ Sø Ryv. 3106
Jespersen Johan Afdelingschef Brogaardsv. 7 Gjentofte Gjent. 213
- Julius Afdelingschef Koldingg. 17⁴ Ø Ø 2436u
- P Akkvisitionschef Vilvordev. 8¹ Charlottl. Ordr. 1252
- Sigfred Bagerm. Dovreg. 2 S Cent. 13965
- Ivar fh. Bankdirektør R. DM. Gardes Allé 25 Hell. Hell. 1995
- Svend Billedhugger Erik Ejegods G. 3³ V
- H Blomsterhdl. Skydebaneg. 14B² V
- Marius A Blomsterhdl. Gl. Kirkev. 43 Kastrup Kastrup 397
- Aage H Bogbinder Elmeg. 26⁴ N N 3379v
- C C E Bogholder Bergthorasg. 12⁴ S
- N M Bødker Guldbergsg. 61¹ N N 5470
- A B Cand. pharm. Puggaardsg. 10⁴ V By 1236 y
- Th. Cigarfabr. H A Clausens V. 1 Gjentofte Gjent. 390
- Carl Direktør Niels Andersens V. 64 Hell. Gjent. 401
- Christian Direktør Lyngbyv. 93¹ Sø Ryv. 1196v
- F W Direktør Peter Bangs V. 60³ F Gh. 4111
- P Dr. phil. FM. Maglekildev. 17³ V V 6739v
- Hakon Ekspeditionssekr. i Hdlsmin. Cand. jur. Krathusv. 3 Charlottl. Ordr. 3324
- A elektr. Install. (Brødr. Jespersen) H C Andersens G. 6¹ K By 5402v
- Brødr. elektr. Install. H C Andersens G. 1 K By 7337
- P elektr. Install. (Brødr. Jespersen) Tranev. 5¹ L Tg. 2114y
- Astrid Enke e. Læge Boyesg. 8² V Eva 1759
- Augusta Enke e. Birkedommer Amagerbrog. 26¹ S Am. 1693v
- Dorthea Enke e. Lærer Bjørnsonsv. 36 Valby Vb. 2371
- E M H Enkefrue Risvangen 44 Brh.
- Franciska Gilbert Enke e. Læge Lindegaardsv. 35 Charlottl. Ordr. 59
- H M Enke e. Postmester Maglekildev. 17³ V V 6027y
- Karen Enke e. Assurandør (Blom & Jespersen) Kirkevænget 6C² Valby Vb. 2661y
- K P Enkepastorinde Mariendalsv. 41⁸ F
- M Enkefrue Broagerg. 9³ V V 7980
- Marie Enkefrue Vesterbrog. 130¹ V V 6715x
- Martine Enkefrue Strandboulevarden 95¹ Ø Ø 3322x
- Thora Enke e. Bogholder Adilsv. 9¹ F Gh. 70y
- Wilhelma Enke e. Direktør Østerbrog. 5⁸ Ø Ø 1503y
- A & Søn Entreprenører Oscar Ellingers V. 17 F Cent. 5843 & 14743
- Aage Fabrikant Koldingg. 31³ Ø
- K Wraae Fabrikant (Chr. Jacobsen's Eftf.) Søgaardsv. 3¹ Gjentofte Gjent. 1024
- Poul Fabrikant Strandv. 153¹ Hell. Hell. 3248
- 's og Pio's Forlag ved H Jespersen & P Branner Valkendorfsg. 22 K Cent. 9642 9643 & 13642 Postkonto 4898
- Halfdan Forlagsboghdl. R. (Jespersen's & Pio's Forlag) Bredg. 36¹ K Palæ 2330
- Marie Frøken fh. Forstanderinde Glahns Allé 11 F Gh. 4298
- Margr. Frue Amagerfælledv. 25⁴ S Am. 5125y
- V B Frue Hauchsv. 17 V V 4517
- Chr. Frugt- & Blomsterhdl. Enighedsv. 22 Charlottl. Ordr. 2430 Bp. Ingerslevsg. 172 V
- Helga Frøken Grenaag. 11⁴ Ø Ø 1494 v
- I E Ekspeditionssekr. Ved Amagerport 12ᵉ S Am. 5191y
- Knud Friis Fuldm. i Indenrm. Havneg. 15² K By 7369
- M Fuldm. Højstrupv. 80¹ Brh.

Jespersen Axel Gross. (Vesterbros Kulimport) Gasværksv. 2³ V
- Børge Gross. Kjærstrupv. 60² Vanl.
- **C Jespersen, Fox** Gross. Kronprinsensg. 2 K Cent. 4315 Bp. Falkonergaardsv. 6 V
- C Tage Gross. Vicekonsul (T Jespersen & Co.) Bornholmsg. 1² K Palæ 1406
- Hans Gross. (Carl Rée's Eftf.) Callisensv. 4¹ Hell. Hell. 2393x
- Hjalmar Gross. Slagelseg. 1³ Ø Ø 8564
- J Gross. V-Farimagsg. 11 V By 4740 Bp. Gl. Kongev. 1E¹ V V 7335
- Karl Gross. Agenturforr. Holsteinsg. 54¹ Ø Ø 6758
- Ole Gross. Konfektionshdl. Westend 4² V Eva 1900
- Rich. Gross. Koldingg. 8¹ Ø Ø 6226
- R J Gross. Tjørnekrogen 8 Gjentofte Gjent. 382
- Sofus Gross. Lykkesh. Allé 11² V V 5711y
- **T Jespersen & Co.** Gross. Agentur i Vin Bredg. 71 K Cent. 1565
- Th. Gross. H C Ørsteds V. 32¹ V V 3347
- I P Gymnastikdirektør Kapt. Vimmelskaftet 42 K By 4530 Bp. Brodersens Allé 7 Hell. Hell. 2729
- A G Ingeniør Sundevedsg. 4⁵ V
- Einar Ingeniør Rudersdalsv. 6 Holte Holte 807
- Erik Ingeniør Direktør Sortedamsg. 3² N N 1029v
- K H Ingeniør Ole Olsens Allé 10 Hell. Hell. 3910
- Paul Kerrn Ingeniør Cand. polyt. Strandboulevarden 23³ Ø Ø 5071
- S Friis Ingeniør Cand. polyt. Fredericiag. 27 K Cent. 5351 Bp. Ellinorsv. 14 Charlottl. Ordr. 3012
- Sv. Aage Ingeniør Monrads Allé 1³ Valby Vb. 1758 x
- Svend Reenberg Ingeniør Fabrikant (Nielsen & Jespersen) Hellerupgaardv. 15 Hell. Hell. 134
- V L Ingeniør Skjoldhøj Allé 5 Charlottl. Ordr. 171
- K M Frøken Inspektrice Linnésg. 8 K By 3566
- R Inspektør v. Polyt. Læreranstalt Cand. polyt. R, C F Richs V. 62 F Gh. 4188
- V Kaas Kaffehdl. Jernbane Allé 55 Vanl. Damsø 1985
- Holger Gilbert kgl. Kapelmusikus Lange-Müllers G. 6² Sø Ryv. 2192v
- Louis Kasserer Uranienborg Allé 14 Søborg Søb. 1097
- Vagn Koloniallager Hedebyg. 8 V V 6346y
- Vilh. Kommunaldirektør R. N-Søgade 25A⁴ K By 5083y
- Jul. Kommunelæge Sophus Bauditz V. 5 Charlottl. Ordr. 376
- J B Kommunelærer Rødbyv. 27 Valby
- Karen Kommunelærerinde C F Richs V. 62 F Gh. 4188
- Margrethe Kommunelærerinde Frdbg. Allé 18¹ V V 5790y
- Otto Kommunelærer Rudolph Berghs G. 15² Sø
- Alvilda Konsulinde Grønningen 21² K Palæ 360
- Th. Kordegn v. Grøndals Kirke Æblev. 17¹ Brh. Gh. 236x
- K M Korrespondent Svanholmsv. 6 B² V V 9862
- Gustaf Kriminalassist. Hellebækg. 1⁸ L Tg. 2336
- Eline Kunstmalerinde Valdemarsg. 47⁵ V
- Hans Kofoed Kunstmaler Vesterbrog. 57³ V V 5610y
- Knud Kunstmaler Valdemarsg. 47⁵ V V 6495x
- C Købmand Kronprinsensg. 10² K
- Chr M Landsdommer R. Amagerbrog. 4¹ S Am. 4751
- Henrik Landskabsmaler Rathsacksv. 4⁴ V V 502y
- Clara Frue Linnedmagasin Kronprinsensg. 10⁸ K By 2895y

Jespersen K Læge Bredg. 3 K Cent. 13178 (1-2) Postkonto 4418 Bp. Dronninglundv. 9¹ Vanl. Damsø 908
- P J Malerm. Tapetopsætter N-Voldg. 25 K By 8771
- N M Maskinafskrivningsbur. Studiestr. 10⁸ K By 6943
- Grethe Barfoed Frøken Massøse Strandboulevarden 8¹ Ø Ø 7363
- A Murerm. C F Richs V. 33 F Gh. 7180
- P Murerm. Højlandsvangen 66 Brh. Bella 289
- Olfert Musikdir. Johannev. 8 Charlottl. Ordr. 451
- Georg Musiklærer Cand. phil. R. Valby Kirkev. 8⁸ Valby Vb. 2617
- J C Overretssagf. Ekspeditionssekr. i Skattedir. Willemoesg. 9² Ø Ø 3006y
- Knud Overretssagf. Skinderg. 27 K Cent. 6088 & 12477 (10-3) Bp. Kochsv. 22 V V 4675
- Johs. Pianoreparatør Schacksg. 14 K By 4271
- Sophie Postassist. Puggaardsg. 10⁴ V
- K R Pr.-Løjtn. S-Boulevard 86¹ V V 6786u
- Johannes Prof. v. Landbohøjsk. Madvigs Allé 2⁴ V V 9631y
- Louise Professorinde Stormg. 14⁸ K By 913x
- Otto Prof. Dr. phil. MVS. R. Ermelundsv. 119 Gjentofte Gjent. 84
- Jens Repræsentant Fælledv. 7¹ N N 7120
- Sv. A Monheim Repræsentant Finlandsg. 30⁵ Sø Am. 2105y
- C statsaut. Revisor Amagert. 7 K Cent. 13248 & 13534 Bp. Uraniav. 14, 16 V V 8781
- G Revisor Jægersborg Allé 148 Gjentofte Ordr. 3148
- Julius Sagførerfuldm. Bregnerødg. 7¹ L
- Gunnar Sekretær Classensg. 11³ Ø hemmeligt Nr.
- Otto Sekretær Mølle Allé 9³ Valby Vb. 2407
- Alfred fh. Skibsfører Holsteinsg. 60³ Ø Ø 4942x
- S N Skibsfører Strandboulevarden 81⁸ Ø
- Otto Skibsreder Toldbodg. 2¹ K Cent. 9360
- C Skotøjshdl. Gl. Kongev. 163 V V 6087y Bp. Guldborgv. 5³ F
- C M F Skomagerm. Lønstrupv. 42⁸ Vanl.
- Axel Illum Skuespiller Ejderstedg. 2⁵ V Eva 1734
- Alfr. Smedem. Slagelseg. 6 Ø Bp. Ribeg. 17⁸ Ø Ø 1482x
- A Snedkerm. Hjortholms Allé 40 L Tg. 2497
- Herluf Snedkerm. Bagsværdv. 346 Bagsværd
- Carl Sognepræst v. Brønshøj Kirke Brønshøj Kirkev. 6 Brh. Bella 43
- Emil Stabsintendant K. DM. H A Clausens V. 16 Gjentofte Gjent. 251
- Augusta Frue Tandlæge Raadhuspl. 45 V By 3960 Bp. St. Markus Pl. 12⁸ V N 2510y
- Axel Toldkontrolør Fredensv. 1² Charlottl. Ordr. 2947
- J Trævarefabr. Pilestr. 66 K By 5166 v Bp. S-Boulevard 105⁴ V
- Carl Tømmerhdl. Stationsv. 18 Vedbæk
- C C Tømrerm. Frederikssundsv. 127² Brh.
- Chr. Urmager N-Voldg. 100 K By 2093v Bp. Sønderengen Søborg 6
- A K Frue Urtekr. Borgerg. 19 K Cent. 9823
- Ludvig fh. Urtekr. Moseskrænten 39 Søborg
- Axel Vognmand Smalleg. 50ᵉ F

Jess Axel Fuldm. Kong Oscars G. 4⁸ Sø Ryv. 2074x
- Fr. Kontorchef Svejgaardsv. 10 Hell. Hell. 159x
- O F Rentier Ny Carlsberg V. 36² V
- P R Værkfører Landskronag. 4³ Sø Ryv. 1171x

Jessen Christine Adjunkt Cand. mag. Vodroffslund 1² V
- A B Afdelingsgeodæt Cand. mag. Mølle Allé 1⁴ Valby

Jessen A C Agentur en gros Nakskovv. 16 Valby ▯ Vb. 1989x
- Georg Qvist Arkitekt Østerbrog. 57 ⊘ ▯ Ø 490
- Rich. Arkitekt Provstev. 22⁴ L ▯ Tg. 4288x
- S J Arkitekt Kanslerg. 8ˢ ⊘ ▯ Ø 1383v
- A & Co.'s Eftf. ved V Thomsen Assuranceforr. Niels Juels G. 15 K ▯ Cent. 9596
- Carl V Assurandør Peter Rørdams V. 34 Lyngby ▯ Lyngby 1036
- Axel Billedskærer Hvidovregaards Allé 28 Hvidovre Valby ▯ Hvidovre 172
- Edith Rosenqvist Bogholder Revisor Hesseløg. 55⁴ Sø ▯ Ryv. 1887x
- Hugo Seidelin Bogholder Merkurv. 10ˢ Vanl.
- Svend Bogtrykker Læssøesg. 16 N ▯ N 1801 y Bp. Læssøesg. 5 A² N ▯ N 2691x
- William Bogtrykker st. Regneg. 26 K ▯ Palæ 3610 Bp. st. Kongensg. 104¹ K
- Carl Buntmager Kompagnistr. 37 K ▯ By 7432 Bp. Langelandsv. 49 A¹ F ▯ Gh. 1485y
- C C Cand. polyt. Venøg. 15² Sø
- Valborg J C Cand. pharm. Mariendalsv. 24¹ F
- Heinrich Chokoladefabrik, Akts.. Lyngbyv. 24 Sø ▯ Cent. 5643, 5663 & 15140 Postkonto 1913
- Julie Dameskrædderinde Amagert. 3³ K ▯ By 664v
- Carl Direktør R. Reventlowsg. 10 V ▯ Cent. 1335
- Eiler v. Distriktschef u. Magist. Strandv. 10² Sø ▯ Ryv. 3360
- Børge Docent v. Landbohøjsk. Dr. phil. Amaliev. 1 V ▯ Cent. 9295
- P Dyrlæge Bagsværd
- Alvilde Enke e. Kapt. Vendersg. 26⁴ K ▯ By 224v
- Anna Enkefrue Kildevældsg. 23² Sø ▯ Ryv. 910
- Ellen Enkefrue Johannev. 13 Charlottl.
- Elna Enke e. Maskinmester Thorvaldsensv. 12³ V ▯ V 2711x
- Emilie v. Enke e. Kapt. Jagtv. 229 Sø
- Fritze Enke e. Arkitekt Bredg. 76 Hh. s K ▯ Palæ 1231y
- Ingeborg Enke e. Kommunelæge st. Strandstr. 14³ K
- Ingeborg Enke e. Driftsinsp. Ourøg. 43ˢ Sø
- Louise Enkefrue Bengtasv. 7 Hell. ▯ Hell. 679 y
- Karen Enke e. Smedem. Nørrebrog. 46¹ N ▯ N 3225
- Laurine Enke e. Fabrikant Østerbrog. 95ˢ ⊘ ▯ Ø 7482
- H A F Fabrikant (Heinr. Jessen & Co.) Brønshøjholms Allé 45 Brh.
- Heinr. Fabrikant (Heinr. Jessen & Co.) Brønshøjholms Allé 45 Brh. ▯ Bella 96 & Bella 496
- Heinr. & Co. Farveri & Tøjrensningsanst. Slotsg. 3 N ▯ N 661
- H Forretningsf. L I Brandes Allé 12ˢ V ▯ N 6586
- A A Forvalter Hyldegaards Tværv. 25 Charlottl. ▯ Ordr. 1818
- I v. Frue Folkvarsv. 2B² F ▯ Gh. 3766y
- L von Frue Ribeg. 19⁴ ⊘ ▯ Ø 2774y
- C G Fuldm. Sortedamsdoss. 87³ ⊘ ▯ Ø 4126x
- Albert C Gross. Nakskovv. 16² Valby ▯ Vb. 1989x
- Andr. Gross. Overg. n. V. 39² K ▯ Am. 6247x
- Axel Gross. Agenturforr. Ved Grænsen 16 Vanl. ▯ Damsø 326
- Carl P Gross. (Jessen & Houg) Bogenseg. 6ˢ ⊘ ▯ Cent. 13211
- Carl T Gross. Agenturforr. N-Voldg. 46¹ K ▯ By 2451 y
- C L, Akts., Gross. Papir en gros Elmeg. 22 N ▯ N 5970
- H C Gross. CL Ibsens V. 34 Gjentofte ▯ Gjent. 746
- H E Gross. (Carøe & Co.) Bülowsv. 44³ V ▯ N 6761
- & Houg Gross. Agenturforr. Bogenseg. 6 ⊘ ▯ Cent. 13211
- Johannes Gross. Willemoesg. 34³ ⊘ ▯ Ø 2535y
- Lauritz Gross. Elmeg. 22⁴ N
- R C Gross. Finsensv. 37C³ F ▯ Gh. 7943
- S Leo Hdlsgartner Fortv. Islev Husum

Jessen Eyolf Havarichef Dronninglundv. 9³ Vanl. ▯ Damsø 1153
- A Herreekviphdl. (Allan's Magasin) Gjentofteg. 56F¹ Gjentofte ▯ Gjent. 1657
- Gert Ingeniør Cand. polyt. Willemoesg. 91ᵉ ⊘ ▯ Ø 3600v
- Jes Ingeniør Cand. polyt. Østerbrog. 50⁴ ⊘ ▯ Ø 526v
- Kr. Inspekt. Murerm. Bergensg. 5ˢ ⊘ ▯ Ø 525
- N M Jægermester inde Hoffmeyersv. 8 Vanl.
- J P Kaffehdl. Ryesg. 112 Aˢ ⊘
- E Kapt. R. Strandboulevarden 110³ ⊘ ▯ Ø 1279y
- Georg Kapt. Bagerstr. 5³ V
- M Klkollektrice Engelstedsg. 7² Sø ▯ Ryv. 1372y
- Hulda Frue ps. Kommunelærerinde Cand. phil. Vesterfælledv. 43¹ V
- Ingeborg Frøken Kommunelærerinde Vesterfælledv. 43¹ V ▯ Eva 1132
- Ingrid Holm Kommunelærerinde Primulav. 13 Brh.
- Karen Konfekturehdl. Enghavev. 166 V ▯ Eva 1526 Bp. V A Borgens V. 10³ V
- Olga Frøken Kontorchef Pilestr. 6³ K ▯ By 994v
- Flemming Korrespondent Lemchesv. 12 Hell. ▯ Hell 2674
- N B Kriminalassist. DM. Frdbg. Allé 11³ V ▯ V 5448x
- Aage Kunstmaler Victor Bendix G. 5² Sø ▯ Ryv. 2581x
- Jul. Købmand Enighedsv. 13 Charlottl. ▯ Ordr. 367
- J L W fh. Lektor Mag. scient. Trongaardsv. 12 Klpbg.
- Brdr. Lingerifabr. Toldbodg. 15 K ▯ Palæ 2401
- Emma Lingeriforr. Australiensv. 5 Sø ▯ Ryv. 97y
- H Tange Læge Hillerødg. 27¹ L ▯ Tg. 3837 (1½—2½, Fred. till. 6—7)
- J Læge st Mølle V. 9² S ▯ Am. 8077
- Jes Læge Dr. med. Amagert. 2 K ▯ Cent. 8880 (12½-1½) Postkonto 3917 Bp. Bredg. 77³ K ▯ Palæ 3990
- J L J v. Frøken Lærerinde Præstøg. 15² ⊘ ▯ Ø 7007v
- Olaf Malerm. Griffenfeldtsg. 25³ N ▯ N 3512
- Orla Manufakturhdl. Enighedsv. 13 Charlottl. ▯ Ordr. 367
- Sophie Maskinafskrivningsbureau Translatrice Linnésg. 16 B¹ K ▯ By 602
- W A Maskinfabr. (W A Jessen & Co.) Struenseg. 1² N ▯ N 424y
- W A & Co. Maskinfabr. N-Fasanv. 269 L ▯ Tg. 1415y
- Ejnar Nørgaard Maskiningeniør St. Thomas Allé 10³ V ▯ V 12x
- Sten Maskiningeniør Cand. polyt. Ingemannsv. 9² V ▯ N 3664x
- Karen Massøse Sygegymnast Hoffmeyersv. 8 Vanl. ▯ Damsø 1368
- A C P Oberstløjtn. R. DM. Frederiksg. 21³ K ▯ Palæ 3658
- Laur. Overretssagf. Raadmand Vesterg. 1 K ▯ Cent. 1998 & 3898 Bp. Antoinettev. 7 Valby ▯ Vb. 363
- Alfred Paalægsforr. Gl. Kongev. 143 V ▯ V 7687 Bp. Hollænderv. 4⁴ V ▯ V 2368v
- N L Planteskolebestyrer Rødovre Mark Espehus Rødovre Valby ▯ Rødovre 29
- P O H Pr.-Løjtn. i Ing. Howitzv. 9³ F ▯ Gh. 3007v
- C C Prof. Læge R. Gothersg. 137¹ K ▯ By 1154 (12—1).
- Knud Prof. v. Univ. Dr. phil. M V S. Gothersg. 140ˢ K ▯ Palæ 3897
- Gerda Meyland Prokurist Nansensg. 66⁴ K
- Orla J Prokurist Strandlodsv. 124ˢ S ▯ Am. 5496
- Franz von Redaktør R. DM. Heilsmindev. 2 Charlottl. ▯ Ordr. 1109
- H Rentier Gyldenlundsv. 12 Charlottl. ▯ Ordr. 1284
- Hans Repræsentant Dr. Abildgaards Allé 3⁵ V ▯ N 5790
- L D Repræsentant Lombardig. 27ˢ S
- Otto Repræsentant Madvigs Allé 15¹ V

Jessen S Repræsentant Guldbergs Pl. 2³ N ▯ N 3288x
- Chr. Revisor Godthaabsv. 294² Brh.
- H Revisor Viggo Rothes V. 51 Charlottl.
- Hilleborg v. Frøken Sagførerfuldm. Reersøg. 6³ Sø ▯ Ryv. 1661
- Aage Salgschef Ingeniør Faxeg. 3¹ ⊘ ▯ Ø 5976
- Vilhelmine Sekretær i Dansk Sygeplejeraad Hoffmeyersv. 8 Vanl. ▯ Damsø 1368
- J H Skibsfører Isafjordsg. 12¹ S
- Gerhard Skuespiller Larsbjørnsstr. 1² K ▯ By 7188
- Jacoba Skuespillerinde Larsbjørnsstr. 1² K ▯ By 7188
- E F Snedkerm. Nybrov. 78 Lyngby ▯ Lyngby 910
- O J Snedkerm. Røddingg. 8² V ▯ V 4882
- Axel H Statsgeolog Cand. polyt. R. Halls Allé 10³ V ▯ V 3819
- V B Tandlæge Dr. chir. dent. Østerg. 6 K ▯ Cent. 11124 Bp. Egebjerg Allé 7 Hell. ▯ Hell. 2310
- Valdemar Tapetserer & Dekorator H C Ørsteds V. 6 V ▯ V 3160 Bp. Vodroffs Tværg. 18⁴ V
- E V ps. Telegrafbestyrer Viggo Rothes V. 51 Charlottl. ▯ Hell. 4032
- B J fh. Toldkontrolør Livjægerg. 45⁴ ⊘ ▯ Ø 2314 u
- Johannes V Tømrerm. Bentzonsv. 48B³ F ▯ Gh. 641x
- Jørgen L Tømrerm. Rosenv. Allé 17A¹ ⊘
- K Urtekr. Nansensg. 40² K
- M F Urtekr. Nansensg. 40 K ▯ By 5483y

Jessen-Hansen H Cand. polyt. R. Brøndsteds Allé 4² V ▯ V 691x

Jessen-Jensen Th. Overbetj. i Statspol. Knabstrupv. 21 Brh. ▯ Bella 321

Jessen-Madsen Arthur Kontorchef Olufsv. 7¹ ⊘ ▯ Ø 7758

Jesus-Kirken, Præster, Kordegnekontor m.m. se Afd. V Real-Register

Jetmar B Ciselør N-Søgade 13 K ▯ By 8626

Jetsmar Svend E Ø Gross. Maskinafskrivningsbur. Graabrødret. 4¹ K ▯ By 314x

Jetsmark Vald. Cand. pharm. Thingvalla Allé 25¹ S ▯ Am. 3179
- Carl Gross. Sundholmsv. 41² S ▯ Am. 586y

Jettadam Fabrikker ved Aug. Fuchs Amagerbrog. 290, 292, 294, 296 S ▯ Cent. 7318, 7317 & 2805 Postkonto 2799

Jewsbury Wm. R Salgsdirektør Jægersborg Allé 7³ Charlottl. ▯ Ordr. 2696

Joachim C kunstn. Direktør v. d. kgl. Porcelainsfabr. og Kbhvns Fajancefabr. Thorvaldsensv. 7⁴ V ▯ N 5912

Job Carl Restaurator Aabenraa 3 K ▯ By 6022

Jochims Laura Restauratrice Korsg. 49 N ▯ Cent. 3099
- Herman Chr. Røgeriforr. Saxog. 110 V ▯ V 7780 Bp. Dalføret 6³ S
- Fritz Slagterm. Trepkasg. 9 ⊘ ▯ N 5235 Bp. Nyelandsv. 48¹ F

Jochimsen P D Assuranceforr. Direktør Fiolstr. 36 K ▯ Cent. 1124 & 1125 Bp. St. Thomas Allé 1⁴ V ▯ V 5160x
- P D & Co. Assuranceforr. Fiolstr. 36 K ▯ Cent. 1124 & 1125
- A Enkefrue Danasv. 25⁴ V ▯ V 5591x
- M Gross. (Olaf O Barfod & Co.) Søndermarksv. 16 Valby ▯ Vb. 15

Jochumsen Nanna Blomsterhdl. Godthaabsv. 418 Vanl.
- Johanne Enke e. Gaardejer Husumv. Husum ▯ Bella 573
- N Enkefrue Østerled 2³ Sø ▯ Ryv. 3953
- D Frue Holcks Pl. 5ˢ Brh. ▯ Bella 777
- M Gaardejer Frederikssundsv. 320² Husum ▯ Bella 296
- N L W Gas- & Vandm. Overg. o. V. 98A³ K
- H L Ingeniør Cand. polyt. Hallingsg. 22 ⊘
- S Tandtekniker N-Frihavnsg. 6ᵉ ⊘ ▯ Ø 833y
- J R Tapetserer & Dekorator Clausholmv. 2ˢ Vanl. ▯ Damsø 239
- Albert Urtekr. Nyelandsv. 20 F ▯ Gh. 375y

Joelsson Sophie Enke e. Revisionschef Holsteinsg. 31² ⊘ ▯ Ø 3719y
- Otto fh. Fuldm. Howitzv. 49² F

Joensen Hjalmar Litograf Overg. o. V. 34 K ▯ Cent. 13643 Bp. Blekingeg. 2² S ▯ Am. 824x

Joensen Carl Læderhdl. Frdbg Stationsv. 1 F
- Emil Præst Kapellan v. Maria Kirke Helgolandsg. 10² V V 3957 (10-11, 6-7)

Joest E J Fuldm. i Krigsmin. Pr.-Løjtn. Kirketorvet 3 Gjentofte

Johann Sigurd Malerm. Viborgg. 72 A⁴ Ø Ø 5118

Johannesen [Se endv. Johansen]
- Charles Blomsterhdl. F F Ulriks G. 32 St Ryv. 2263y
- Valdemar Dameskrædder Kongedybs Allé 18 S Am. 431x
- Vald. Faktor Vinkelv. 10 Vedbæk Vedbæk 259
- LP Husejer Strandv. 78² Hell. Hell. 1011x
- P Hørkr. Sundevedsg. 31 V V 5220x
- JS Koloniallager Højlandsvangen 1 Brh. Bella 821 Bp. Enigheds Allé 15 Brh.
- Kaj Kommunelærer Kronborgg. 22⁴ L Tg. 1826 x
- Aage Kontorchef Lighedsv. 8 F
- P Kordegn ved Eliaskirken Gasværksv. 11 Hh. V V 2702 y
- B E Musiklærerinde Klingseyv. 26 A¹ Vanl.
- A Overpakmester Husejer Lighedsv. 8ˢ F
- T Repræsentant Viktoriag. 30⁴ V
- Chr. Skrædderm. Valby Langg. 23¹ Valby Vb. 968 x
- H P Skrædderm. Strandboulevarden 135ᶜ Ø Ø. 3717v
- C V Slagterm. Ordrupv. 42 Charlottl. Ordr. 591 Bp. Ordrupv. 40³ Charlottl.
- Lauritz Urmager Kompagnistr. 24² K By 5457y

Johannessen L Apoteker Helenev. 1B V hemmeligt Nr.
- Amalie Enke e. Viceinsp. Valby Langg. 68⁴ Valby
- Frederikke Enkefrue (Høkernes en gros Lager) Puggaardsg. 13³ V By 3962
- Marie Enke e. Stationsforst. Svanemosegaardsv. 17¹ V N 2697v
- 's I P Eftf. Fedevareforr. en gros. Mitchellsg. 14 V By 4299
- Camilla Frue Skjoldsg. 4¹ Ø
- R Gartner Triumfv. 66 Lyngby Bagsværd 83
- P Godsejer Tranevænget 2¹ Hell. Hell. 1159
- A Gross. Tiepkasg. 2⁴ Ø N 3489 x
- Aage Gross. (I P Johannessen's Eftf.) Gorkis Allé 13 Søborg
- HP & Søn Hørkram- & Flytteforr. Fred.d. 7. G. 7 N N 3839x
- H O Ingeniør Solsortv. 30 F Gh. 6385
- I Kaffehdl. Sølvg. 87 K By 3517
- Johs. Kunstmaler Madvigs Allé 6² V
- Wm. Købmand (China- & Japan-Huset) Bjørnsons Allé 27 Søborg
- E & A Frøkner Lærerinder Valby Langg. 68⁴ Valby Vb. 802
- Holger Chr. Malerm. Vestergaardsv. 3ˢ Brh.
- J Malerm. (Johannessen & Johannessen) Ordrup Jagtv. 49ˢ Charlottl.
- & Johannessen Malerm. Ordrup Jagtv. 49 Charlottl. Ordr. 1830
- O Malerm. (Johannessen & Johannessen) Ordrup Jagtv. 53² Charlottl.
- S Pii Manuduktør Dronn. Tværg. 9⁴ K Palæ 2520
- Aage Maskinforhdl. Ø-Farimagsg. 71¹ Ø Ø 1230
- Alb. Murerm. Tølløsev. 101 Vanl. Damsø 715
- Holger Møbelhdl. (Holger Johannessen & Co.) Dronn. Tværg. 11³ K Palæ 979x
- **Holger Johannessen & Co.** Møbelværksteder forh. F F Johansen, Dronn. Tværg. 9 K Cent. 4334 Postkonto 24870 Privat Bopæl Dronn. Tværg. 11³ K Palæ 979x
- Arne Overlæge Dr. med. Diakonissestiftelsen Peter Bangs V. 1 F Cent. 9944, 9945 & 9905 (Mand., Onsd. & Fred. 1-2) Postkonto 1820 Bp. Stægers Allé 23 F Cent. 15308
- Anker Papirhdl. Larsbjørnsstr. 22¹ K By 979y

Johannessen J P Rejsesekretær i Arbejdsm. Arbejdsløshedsk. Paa Bjerget 36 L Tg 2033
- H C Repræsentant Aggersborgg. 10² Ø
- M Repræsentant St. Pouls G. 44¹ K Palæ 1032x
- Thorvald Repræsentant Gl. Kongev. 113⁴ V V 8500
- W Salgsleder Maglekildev. 16² V V 3886
- C W Skomagerm. Blaagaardsg. 37 N N 767 Bp. Blaagaardsg. 2A³ N
- Poul Pii Tapetserer & Dekorator Kurlandsg. 4² S Am. 5598
- Ruth Frøken Translatrice Tagensv. 66¹ L Tg. 2389x
- C Urtekr. Islands Brygge 13 S Am. 1916
- H Urtekr. Godthaabsv. 420 Vanl. Damsø 103
- Poul Urtekr. Ordrupv. 60 Charlottl. Ordr. 1
- Frants Værkfører Thorav. 10ˢ L

Johannesson Laura Enkefrue Højbro Pl. 13¹ K Cent. 10667
- Ivan Frugthdl. Overinsp. for Dannevirke Valdemarsg. 75ˢ V Eva 2075
- Gustav Fuldm. i Overform. Caroline Amalie V. 31 Lyngby
- J Gross. Bernstorffsg. 21 V Cent. 12572 Bp. Trondhjemsg. 13¹ Ø Cent. 13271
- J E Gross. Cort Adelers G. 10⁴ K By 3322
- Torkell Handelsskoleforstander Hovedvagtsg. 8² K
- A H Kontorchef Elmeg. 14¹ N N 2453 v
- Alfons Korrespondent Sommerv 6 Charlottl.
- G Metalvarefabr. Australiensv. 7 St Ryv. 1914 Bp. Lundtofteg. 99⁴ L
- S Præst Caroline Amalie V. 31 Lyngby
- Paula Enkefrue Restauratrice Langebrog. 8 K Am. 5559 & Priv. Am. 7696

Johannsen I C Bagerm. Holmbladsg. 9 S Am. 950
- J C Bagerm. Ryesg. 37 Ø N 2196y
- Birger Cand. jur. Sekretær Olesv. 7 Vedbæk Vedbæk 307
- Ove Cand. mag. Ringholmv. 2² Brh.
- Caroline Enkefrue Istedg. 138² V V 2920y
- E Forstanderinde Norgesg 3Aˢ S Am. 600
- Margrethe Frue Klkollektrice Rosenv. Alle 6ˢ Ø Ø 1064v
- Jens Geodæt Allég. 22¹ F
- Harald Gross. Cand. pharm. Jomsborgv. 35⁴ Hell. Hell. 366
- W Journalist Glommensg. 21³ S Am. 6619
- P E Kommunelærer Bjernedev. 6 Vanl. Damsø 1802
- Erik Kontorchef Sortedamsdoss. 65 C³ Ø N 1928x
- C A Korrespondent Carl Johans G. 13⁴ Ø Ø 1513y
- Erik W Overlæge i Flaaden Dr. med. Svaneg. 13 K Palæ 3070 (11—12)
- Helene Frøken Rektor Sortedamsdoss. 27¹ N N 3246x
- H A L Repræsentant Johnstrups Allé 9⁴ V N 2271y
- K V Repræsentant Fyrrehøj 12¹ Hell. Hell. 461
- K Sproglærer Gasværksv. 21⁵ V
- Fr. Telefondirektør Ingeniør Dr. techn. MI. K. DM. FM. Vinterbp. Knabrostr. 30 Hj. af Nybrogade K Cent. 2660 Sommerbp. „Rosenhøi" Vedbæk Vedbæk 142
- Bernh. Urmager Højstrupv. 65 Brh. Bella 350

Johansen [Se endv. Johannesen, Johannessen, Johannesson, Johannsen, Johanson, Johanssen, Johansson]
- A H S Frøken Adjunkt Cand. mag. Aarhusg. 79² Ø Ø 1256y
- Holger Adjunkt Cand. mag. Strandboulevarden 12² Ø Ø 8305
- A Afdelingschef Sundholmsv. 43² S Am. 237x
- J Afdelingschef Strandparksv. 6⁴ Hell. Hell. 1724x
- J U Afdelingschef Lynette Allé 13 S Am. 5040
- K C Afdelingschef Sofiev. 5 Lyngby
- Carl Agenturforretning Tietgensg. 72 V Eva 1298

Johansen E Anlægsgartner Strandv. 216 Vedbæk Vedbæk 282
- V F Anlægsgartner St. Thomas Allé 6³ V V 8289
- E M Frue Antikvarboghdl. Fiolstr. 8 K Palæ 256
- Th. Antikvarboghdl. Fiolstr. 8 K
- H E Antikvitetshdl. (Marius Sørensen's Eftf.) Lyngbyv. 54⁴ St
- Nancy Enkefrue Antikvitetshdl. Østerbrog. 21 Ø Ø 2190x Bp. Classensg. 3 Aˢ Ø Ø 909 v
- Anton Arkitekt Hornbækg. 10ˢ L Gh. 7920
- Borch Arkitekt Stud. polit. st. Kongensg. 44⁴ K Palæ 3850
- Ejner Chr. Arkitekt Fuglebakkev. 3 F
- E N Arkitekt Paa Bjerget 24 L Tg 4630
- Johs. Arkitekt Ingemannsv. 22³ V N 3303v
- P A Arkitekt Rebekkav. 22² Hell. Hell. 3782
- Svend Aage Arkitekt Wilkensv. 42⁴ F
- Harald Assist. h. Akademiinsp. N-Søgade 29³ K By 1553v
- Kurt E Assist. Sigurdsg. 8² L
- P Malling Assist. Nakskovv. 14¹ Valby Vb. 1989y
- Poul Assist. Asminderødg. 14⁴ L
- Ulrik Assurandør Koldingg. 16⁴ Ø Ø 1045y
- Eigil Automobilforhdl. Tibirkeg. 17ˢ N N 4199y
- E N Automobilreparatør Windsorv. 10 S
- P Automobilreparatør Frankrigsg. 32 S Am. 7069x Bp. Vermlandsg. 27³ S Am. 361v
- Alfr. Bagerm. Classensg. 67 Ø Ø 8398 & Priv. Ø 8399
- C Bagerm. Kastruplundg. 9A² Kastrup Kastrup 263
- D A Bagerm. Fabrikant Amager Boulevard 127 S Am. 3978 Bp. Gl. Kongev. 98² V Cent. 934
- Eggert Bagerm. Brønshøjv. 16 Brh. Bella 1318
- Georg Bagerm. Aaboulevard 31¹ V N 6700
- Hans Bagerm. Borgerg. 73 K Palæ 3277
- Helma Bagerforr. Nyelandsv. 21 B F Gh. 4338
- K O Bagerm. Godthaabsv. 316ˢ Brh. Gh. 6282
- Louis Bagerm. Aalborgg. 7 Ø Ø 5029 & Priv. Ø 351
- M Frue Bagerforr. Dronn. Tværg. 24ˢ K Palæ 1527x
- Peter Louis Bagerm. Ryesg. 112 Ø Ø 2177u
- V Bagerm. Løgstørg. 23 Ø Ø 3188
- Wiegandt Bagerm. Blegdamsv. 42 N N 2222v
- Elisabeth Bankassist. Rosenv. Allé 19¹ Ø Ø 187v
- A C Bankfuldm. Herluf Trolles G. 18³ K
- Melchior S Bankfuldm. Thorshavnsg. 26⁴ S
- Robert Bankfuldm. Henrik Steffens V. 24 V
- C F Bankkasserer Peter Bangs V. 114¹ Vanl. Damsø 1436
- [Barberer se Afd. VII Fag-Register]
- S Barnevognsfabr. Amerikav. 1 V V 2886x Bp. S-Boulevard 104ˢ V V 6536y
- K H Berider Estersv. 14ˢ Hell. Hell. 3273
- Carl J Beslagsmed N-Fasanv. 110² F Gh. 7064
- Henrik Beslagsmedem. Julius Thomsens G. 15 V N 3129x Bp. Valdemarsg. 37³ V V 6410x
- **J Johansen**, Brødr. Larsen's Eftf. Blikkenslagerm. Gas- & Vandm. Adelg. 27 K Cent. 6553 Bp. Milanov. 41 S
- Peter E Blikkenslagerm. Gas- & Vandm. Istedg. 17 V V 4117
- P T Blomstermaler Ø-Farimagsg. 41¹ Ø
- A A Bogbinder Elmeg. 24ˢ N
- O Bogbinderm Bredg. 32Bb.1 K Palæ 732y
- C H G Bogholder Fuglebakkev. 103ˢ L
- Emilie Bogholderske Vanløse Allé 21¹ Brh.

Johansen Jacob Bogholder Bratskovv. 12[8] Vanl. Damsø 176
- Jens Bogholder MelchiorsPl.8[4] Ø Ø5839
- Julie Frøken Bogholderske Gustav Adolfs G. 12[4] Ø Ø 6777
- Julius BogholderStrandboulevarden150[4]Ø
- Kai Bogholder Hejrev. 40[1] L
- Kristian Bogholder Vennemindev. 21[3] St
- L Chr. Bogholder N-Fasanv. 214[4]L
- N C E Bogholder Thorshavnsg. 24[4] S Am. 746x
- Oscar Bogholder N-Farimagsg. 33 B[2] K
- P M Bogholder Overg. o. V. 94[3] K
- Poul Bogholder Fred. d. 6. Allé 11[2] F
- Poul Brandt Bogholder Østrigsg. 16[3] S
- Viktor J Bogholder Østerg. 13[5] K
- Wilhelm Bogholder Bergthorasg. 34[2] S
- Ch. Bogtrykker Willemoesg. 4 Ø Ø5746 Bp. Grønnev. 11 Holte
- V Buntmager Kongedybet 2[2] S Am.7680
- Oskar Cand. jur. Kongensv.16F Gh.1246
- Svend Cand. theol. Dosseringen 16[8] N
- Poul Cigarhdl. Fælledv. 27 N Cent.11905 Bp. Mosebakken 23 L
- [Cigarhandlere se till. Afd. VII Fag-Reg.]
- G Cyklehdl. Dronn. Tværg. 16 K Palæ 1569 Bp. Saltholmsv. 9[2] S
- J Cyklehdl. Gustav Bangs G. 21 V Sydhavn 53 y Bp. P Knudsens G. 32[1] V
- Marius Cyklehdl. N-Fasanv. 4 F Gh. 5314x Bp. N-Fasanv. 8[1] F
- O M Cyklehdl. Agersøg. 23[4] St
- S Cyklehdl. Ved Amagerport 16[8] S Am. 5921
- W Dameskrædder Hyskenstr. 7 K By 2807x
- Albrecht Detailhdl. DM.I E Ohlsens G.13[2] Ø Ø 1346x
- Aage Direktør Trianglen 2[4] Ø Ø 1145x
- Emil Direktør Ellinorsv. 31 Charlottl. Ordr. 2013
- Hans fh. Direktør Evanstonev. 6[1] Hell.
- J M Direktør Strandboulevarden 96 Ø Cent. 12036
- P Direktør Gross. (Johansen & Jæger) Vanløse Allé 10[8] Brh. Gh. 7338
- A F Disponent Falkoner Allé 46[3] F N 2104 v
- Chr. Disponent Lyong. 14[1] S
- Peter fh. Docent og Akademibibliotekar R. DM. Sølvg. 30[4] K Palæ 1702u
- Hjalmar Ekspeditionssekr. u. Magist. Ny Carlsberg V. 27[1] V Eva 2331
- Chr. fh. elektr. Install. Frølichsv. 41 Charlottl.
- H elektr. Install. Grønnev. Dragør Dragør 154
- Agnes Enkefrue Hannoverg. 10[2] S
- A H Enkefrue Gl. Kongev. 150[2] V V 8599
- Anna Enke e. Gross. Kong GeorgsV.24 F Gh. 736
- Anna Enkefrue Havneg. 53A[1] K By 1668y
- C Enkefrue Fred. d. 6. Allé 2[1] F Cent. 14336
- Camilla Enkefrue Kronprinsensg. 4[3] K
- Caroline Enke e. Maskinfabr. Martensens Allé 2[1] V V 8491
- E Enke e. Malerm. Nansensg. 43[8] K By 828u
- Elisabeth Enke e. Slagterm. CaritEtlarsV. 9[1] V Eva 2482
- Elvine Enkefrue St. Thomas Allé 2[1] V
- E M Enkefrue Lundtofteg. 10[1] L
- Emma Enkefrue Esbern Snares G. 18[3] V V 6531v
- Emma Enkefrue Jagtv. 127[1] L Tg.2117v
- Fylla Enke e. Dr. phil. DuntzfeldtsAllé10[8] Hell. Hell. 3193
- H Enkefrue Herluf Trolles G. 18[3] K By 596y
- H A Enke e. Fabrikant Dronn.Tværg. 9[2] K
- Henriette Enkefrue Henrik Ibsens V. 30[1] V V 4782
- Hulda EnkefrueManøg. 7[2] St
- Ida Enkefrue Kirsteinsg. 1[2] Ø Ø 1949y
- Inga Enkefrue N-Frihavnsg. 67[4] Ø Ø 2053x

Johansen Johanna Enke e. Møbelfabr. (C B Hansen' Etabl.) st. Kongensg. 29[3] K Palæ 1432x
- Johanne Enkefrue Maglekildev. 18[2] V V 3641
- L A Enkefrue Prinsesse Christines V.1[3] S Am. 2494x
- Laura Enkefrue Ø-Farimagsg. 75[1] Ø Ø 6934
- Margrethe Enke e. Gross. 1.Colbjørnsensg. 10[1] V Eva 1090
- Margrethe Enke e. Murerm. Birkeg. 5[4] N
- Marie Sehested Enkefrue Strandboulevarden 107[4] Ø Ø 4543v
- Sigrid Enkefrue Duntzfeldts Allé 3[3] Hell.
- C Entreprenør Enghavev. 60[8] V Eva 2574
- P Entreprenør Tønderg. 2[1] V V 3495
- C F Fabrikant EnghavePl.15[1] V
- Fritz Fabrikant Jomsborgv. 27Hell. Hell. 1902y
- J H Fabrikant Vingaardstr. 5 K Cent. 4438 & 10438
- J M Fabrikant Linnésg. 29 A[8] K
- V H Fabrikant Stefansg. 67[2] L
- Victor A Fabrikant Frederikssundsv. 312A Husum Bella 1049
- ThorvaldFabrikbestyrerKrogehjerg2Vanl. Damsø 1367
- 's Brødr. FiskerøgeriSundkrogsg. Ø Ø5507
- N W Flæskehdl. Nørrebrog. 193 L Tg. 425 Bp. Nørrebrog. 184[1] L
- P Fornikler Øresundsv. 74[1] S
- M Forretningsbestyrer Havneg. 53[4] K hemmeligt Nr.
- Svend Forretningsf. N-Frihavnsg. 31[3] Ø 592x
- V O Forretningsbestyrer Fiolstr. 11[1] K
- Aksel Forretningsf. Stationsv. 16 Holte Holte 559
- H A Forretningsf. Lybækg. 21[2] S Am. 2908
- Jens Forretningsf. MB.S-Boulevard106[3] V V 4171
- J M Forretningsf. f. Dansk Mølleriarbejderforb. Musvaagev. 18[8] L Tg. 4777
- Karoline Enkefrue Forretningsf. Ingemannsv. 22[2] V N 1162
- V A Forretningsf. Gjentofteg.65Gjentofte Gjent. 367
- I P Forstander Ejderstedg. 16[4] V V6664y
- Adam Fotograf Lykkesh. Allé 4 A V V 2362y Bp. Værnedamsv. 10[2] V V 2510x
- J Antonius Fotograf Asger Rygs G. 14 V V 5663x Bp. Vigerslev Allé 21[4] Valby
- A Frue Dronn. Tværg. 11[2] K Palæ 456u
- LizzieFrueStrandboulevarden 10[5] Ø Ø 1833y
- M Frue Amager Boulevard 133[1] S Am. 2278x
- Mathilde Frue Adolph Steens Allé 6[2] V N 2111y
- M W Frue Vesterfælledv. 51[1] V V 4492
- Sophie Frue Drejøg. 2[3] St Ryv. 3576
- Z Frue Klkollektrice Ribeg.4[1] Ø Ø 3437v
- [Frugthandlere se Afd. VII Fag-Register]
- Alma Frøken Lyngbyv. 48[1] St
- Alma Frøken Ø-Allé 20 Ø Ø 4227y
- E & I Frøkner Dr. Abildgaards Allé 2[1] V N 2952y
- Karen Frøken Strandv. 268 Charlottl. Ordr. 1171
- O L Frøken Fred.d.6. Allé 9[1] F Gh.6459
- A Fuldm. Cand. polit. C V E Knuths V. 18 B Hell. Hell. 2935
- A Fuldm. Rebekkav. 34[1] Hell.
- Albert Fuldm. i Hdlsb. Strandparksv. 2[3] Hell. Hell. 697 y
- H Chr. Winding Fuldm. Amager Boulevard 123[3] S Am. 2103
- P M Fuldm. Petersborgv. 1[3] Ø Ø 8276
- Rich. Fuldm. Sprogøv. 12[8] F
- J L Gaardejer Amagerbrog.245 S Am. 3733
- Chr. Garantimester Enghavev. 60[1] V V 8732
- J F Gas- & Vandm. (J F Johansen & Co.) Tycho Brahes Allé 33[3] S Am. 4012x
- Aage Glarm. Lucernev. RødovreValby Rødovre 143

Johansen A D Glarm. Wilkensv. 22 F Gh. 5526x og N-Fasanv. 4 F Gh. 3178v
- Carlo E Glarm. Aagade 136[3] L Gh.6246
- Chr. Glarm. Graabrødret. 9 K By 3606
- Oskar Glarm. Dronningensg. 55 K Am. 7398 Bp. St. Annæ G. 7[2] K
- Oluf Glassliber (Vesterbros Glassliberi) Ingerslevsg. 120[4] V
- Hans Graver N-Søgade 23[8] K By 5052x
- Carl Graver (Frdbg. Gravør-Anstalt) Sollerødg. 37[3] L
- Th. Gravør (Nordisk Gravør- & Stempel Industri) Solgaarden 16[3] St
- Vald. Graver Kompagnistr. 16 K By 1593y Bp. Yrsav. 4[2] F
- Aage Gross. (Reliable) Amagerfælledv. 39[2] S Am. 3015
- Axel Gross. Herrekonfektion en gros Ny Vesterg. 7B K By3774 Bp. Strandbov. 36 Hvidovre Valby Hvidovre 177
- Bruno Gross. Agenturforr. Fredericiag. 16 K Palæ1624x
- **Johansen & Bruun, Akts.**, Gross. Howitzv. 11, 13 F Cent. 3210 & 3285
- Brødr. A & O Gross. Vesterg. 16 K Cent. 8296
- C Gross. Agenturforr. Landemærket 3 K By 6256 Postkonto 2193 Bp. Fortunv.22 Charlottl. Ordr. 2246
- C Gross. Nygaardsv. 22[2] St
- Carl Gross. Pilestr. 56, 58[3] K
- Carl Th. Gross. Schlegels Allé 11[1] V V 3366
- Carl V Gross. Modevarer en gros Dronn. Tværg. 40e K Palæ 197
- C Weiss Gross. Strandboulevarden 97[2] Ø Ø 2324v
- E Gross. Aabenraa 33 K By 6211
- Frits Gross. (FritsJohansen & Co.) Ved Banen 5 Gjentofte Gjent. 392
- Frits&Co. Gross. Agenturforr. Fredh.Kan. 26 K Cent. 5595 Postkonto 1877
- HaraldE Gross. Høeghsmindev.7Gjentofte
- Hertel Gross. Agenturforr. Rysensteensg. 4 V Cent. 10528
- Holger Gross. Agenturforr. Amagert. 33 K By146 Bp. DronninggaardsAllé70 Holte Holte 410
- J A Gross. (Brødr. A & O Johansen) Kong Georgs V. 24 F Gh. 1320
- J Kjersgaard Gross. Svinget 24[3] S Am. 1576y
- Johan Gross. Gl. Kongev, 72[1] V V 8794
- Johan fh. Gross. Fred. d. 6. Allé 11[2] F
- & Jæger Gross. Kina- og Japanvarer Vesterbrog. 70 V Cent. 214
- Kai Gross. Bryghusg. 1[1] K Cent. 1081 & 11200
- Kay Gross. Gasværksv. 15[8] V
- K Bendix Gross. Kattesund 14 K Palæ 2245 Bp. Gl. Kongev. 119e V
- M Gross. R. (fh. LCWarburg&Søn'sEftf.) Bregentveds Allé 11 Gjentofte Gjent. 1506
- N C L Gross. Monrads Allé 2[4]Valby Postkonto 20130
- O V Gross. (Brødr. A & O Johansen) Gardes Allé 18 Hell. Hell. 325
- R C Gross. Studiestr. 30 K Cent. 15220 & 13830 Postkonto 3628 Bp. Hjortholms Allé 31[1] L Tg. 3680
- Ryberg Gross. Madvigs Allé6[8] V V7322
- Vilh. Gross. Øverødv. 81 Holte Holte 142
- Axel Guldsmedem. (C G Paulsen's Eftf.) Vesterbrog. 50[1] V Cent. 6386
- EmilGuldsmed Blaagaardsg. 2N N2579y Bp. Lidemarksv. 8 Vanl.
- C S Gymnastiklærer Stabsserg. Ved Klosteret 27[8] St Ryv. 2434x
- C H Hdlsgartner Egbyv. Rødovre Valby Rødovre 71
- F M Handskefabr. Dannebrogsg. 3[8] V V 1926v
- O Herreekviphdl. (Kbhvns Tøjmagasin) Adelg. 1[2] K
- Carl Herrelingerihdl. (Cambridge) Heimdalsg. 37 A[2] L
- AnnaFrue Herreskrædderinde MB. Fensmarkg. 22 N N 4005v

Johansen Wilh. Hospitalsinspektør Løjtn. *Italiensv. Sundby Hosp.* [S] Am. 2162
- A Hovedkasserer P Knudsens G. 44[S] [V] Sydhavn 160
- L P fh. Hovedkasserer Valbygaardsv. 10 Valby Vb. 112
- Carla Frue Hulsømforr. Istedg. 124 [V] V 5482n
- H J Husejer DM. Fuglevangsv. 3[S] [V] N 2083v
- Chr. Herkr. Adelg. 29 [K] Palæ 382 Bp. Tycho Brahes Allé 34[1] [S]
- Carl *Ingeniør Pilevangen* 21 Brh. Bella 615
- C O R Ingeniør Cand. polyt. Strandv. 183[4] *Hell.* *Hell.* 4202
- E Ingeniør Cand. polyt. Svinget 2[3] [S] Am. 3096
- Edmund *Ingeniør Cand. polyt.* Estersv. 35[3] Hell.
- F *Ingeniør* Islevhusv. 91 Husum Bella 1070
- Hans Aage Ingeniør Cand. polyt. Hvidkildev. 9[1] Brh.
- Jens Ingeniør Kjeldsgaardsv. 24[3] Valby Vb. 1426x
- Jens Ingeniør u. Stadsing. Dir. Cand. polyt. Borups Allé 23[4] [L] Gh. 4209
- JF Ingeniør Borups Allé 24[2] [L] Tg. 2474x
- K *Winstrup Ingeniør Cand. polyt.* Strindbergsv. 72[1] Valby
- R J Ingeniør Carl Lunds G. 24[1] [S] Am. 5318x
- Stig Ingeniør Aaboulevard 84[2] [N] N 5796
- *William Ingeniør* Trekroners. 29[S] Valby
- C fh. Inspektør R. Jernbanesti 13 Lyngby Lyngby 427
- C F A Inspektør u. Rodeforv. Classensg. 23[2] [Ø] Ø 1449y
- *Ernst B Inspektør* v. Carlsb. Brygg. Glæneg. 26[2] [Sø] Ryv. 2294
- O Inspektør *Jacob Erlandsens G.* 4[3] [Ø] Ø 7371
- P O Inspektør Borups Allé 220[1] Brh. Tg. 1070
- S A Instrumentmager Teglgaardstr. 3 [K] By 2040x Bp. Ole Suhrs G. 13[3] [K]
- Axel Isolatør Brostykkev. 20 Hvidovre Valby Hvidovre 129
- Johs. Journalist Cand. *jur. Badstuestr.* 11[3] [K] By 8237
- I Frue Kaffehdl. Adelg. 3 [K] Palæ 1777y
- Netha Frøken Kaffehdl. Frederiksv. 64[3] [F]
- Sophus Kaffehdl. Sværteg. 1 [K] By 6818 Bp. Weysesg. 47[S] [Sø] Ryv. 3152
- G Kasserer u. Rodeforv. Løjtn. Ny Carlsberg V. 19[1] [V] V 184y
- Jul. kem. Fabr. Cand. pharm. Gothersg. 14 [K] Palæ 460y Bp. Carit Etlars V. 16[S] [V] V 932x
- Adolf Kioskforr. (Kiosk Dannebrog) Hørdumsg. 17[1] [V]
- A Frue Klkollektrice Rømersg. 27 [K] Bp. Majporten 6[2] [S] Am. 1301y
- K *Klkollektrice Danasv.* 38 [V] Bp. Pile Allé 19A[2] [F]
- A L Kommunelærerinde Worsaaesv. 18[1] [V]
- Anna *Kommunelærerinde Parkv.* 18 *Holte* Holte 916
- E L P Kommunelærer Strindbergsv. 57 Valby Vb. 957y
- E S Kommunelærerinde Danasv. 31 B[2] [V] V 1755v
- HJ fh. Kommunelærerinde Nyelandsv. 57[2] [F]
- *Holger* Kommunelærer Amalie Skrams Allé 6 Valby Vb. 546
- H P Kommunelærer M L. Postadr. Rigsdagen [K]
- Ingeborg Kommunelærerinde N-Søgade 23[S] [K] By 5052x
- Karen Enke fru Kommunelærerinde Kronprinsesse Sofies V. 21[2] [F] Gh. 5016x
- K E *Kommunelærer* Hulgaardsv. 10A Brh.
- K P Mygind Kommunelærer Hellebækg. 1[1] [L] Tg. 3398
- L J *Kommunelærer* Musiker Lykkesh. Allé 1A[3] [V] Eva 25y
- *ML Kommunelærerinde* Nørrebrog. 116[1] [N] N 1196x

Johansen M Mygind Kommunelærerinde Hellebækg. 1[1] [L] Tg. 3398
- N K Kommunelærer Ole Suhrs G. 15[S] [K] By 7525
- *Inger Frøken* Koncertsangerinde Gothersg. 18[1] [K]
- Jutta Frøken Koncertsangerinde N-Voldg. 27[4] [K] Cent. 2393
- Hans Konditor Silkeborgg. 23[3] [Ø]
- Laurits Konditor Falkoner Allé 65 [F] Gh. 1165 Bp. Holger Danskes V. 3A[3] [F] Gh. 409 x
- P F Konfektureforr. Saltværksv. 52 Kastrup Kastrup 29
- **Ove Johansen** Konsulen Østerg. 4 [K] Cent. 3294 & 13094
- H Kontorbud Ræveg. 12[1] [K]
- Anders fh. Kontorchef fh. Stiftsfysikus R. DM. Frydendalsv. 33[2] [V] V 89x
- H Krogh Kontorchef *Sophus Bauditz* V. 26 Charlottl. Ordr. 1811
- Kjeld Kontorchef u. Mag. Tonysv. 1 Charlottl. Ordr. 2007
- N G Kontorchef Sundvænget 27 Charlottl. Hell. 2756
- J J Kontrolør u. Rodeforv. Bakkev. 2 Brh.
- 's P *Eftf. Korn- & Furagehdl. ved P Bækgaard* C F Richs V. 109, 111 [F] Cent. 8238 & 8258 Postkonto 22069
- E *Frøken Korrespondent* Kildevældsg. 5[1] [Sø]
- C R Kul- & Koksforr. Viborgg. 77 [Ø] Ø 2350x
- A R H Kunstmaler Vesterbrog. 194[5] [V]
- Axel Kunstmaler Tyge Krabbes V. 4 [S] Am. 724
- Einer Kunstmaler Brøndsteds Allé 7[4] [V]
- Svend Kunstmaler Samsøg. 8[1] [Sø] Ryv. 2191x
- Victor Kunstmaler Gyldenløvesg. 14[5] [K] By 1481x
- Johs. Købmand (Lyngbyvejens Murmaterialhdl.) Fabrikv. 2[S] [F] Gh. 3481y
- Th. Købmand Gjentoftog. 96 Gjentofte Gjent. 67
- A H S *Frøken Lektor Cand. mag.* Aarhusg. 79[2] [Ø] Ø 1256y
- H Th. Lektor Cand. theol. & mag. Vesterbrog. 179[2] [V] V 572x
- V A Lektor Aaboulevard 84[2] [N] N 5796
- H Ligkistemagasin V-Voldg. 91 [V] Palæ 3606
- Alfred Læge Hellerupv. 20 Hell. Hell. 2165 (1-2)
- Axel Hecht Læge Reservelæge Dr. med. Gyldenløvesg. 3 [V] Cent. 2012 (Mand., Onsd. & Fred. 2-4) *Bp. Bispebjergv.* Bispebjærg Hosp. [L] Tg. 1169
- Elisabeth Frøken Læge Maagev. 13[2] Brh. Gh. 7292
- V Læge Chr. d. 2. Allé 4 [S] Am. 184
- Aage Malerm. Fiskedamsg. 26[c] [Ø] Ø 2706v
- A C Malerm. Fiolstr. 29 [K] By 4174
- Aug. C. Malerm. N-Farimagsg. 70[5] [K]
- 's C C Sønner Malerm. Howitzv. 15 [F]
- C F Malerm. Øresundsg. 24 B[4] [Ø] Ø 3959x
- C M Malerm. Turesensg. 35[2] [K] By 232y
- Georg Malerm. (C C Johansen's Sønner) Strindbergsv. 72[1] Valby Vb. 516y
- J M Malerm. Arnesv. 30 Brh. Bella 409
- K V Malerm. (C C Johansen's Sønner) Grundtvigsv. 34[2] [V] V 5466y
- 's L Eftf. v. *Aage Hansen Malerm.* N-Voldg. 25 [K] By 5014
- **N P Johansen's Eftf.**, Chr. Bramsen Malerm. Værksted Møntergr. 7 [K] By 1116y Bp. Carstensg. 56 [V] V 5966y
- P Malerm. Grønlands Allé 8 Rødovre Valby Rødovre 309
- P Ankjær Malerm. (Schütze & Ankjær Johansen) Haraldsg. 2[1] [L] Tg. 1211
- Sv. Malerm. Taasingeg. 62[1] [Sø] Ryv. 3108
- Ellen Manufakturhdl. Strandv. 279 Charlottl. Ordr. 2041
- F *Manufakturhdl.* Ny Carlsber V. 29[1] [V]
- J D Manufakturhdl. Griffenfeldtsg. 26 [N]
- E M Maskinfabr. (Hafnia Maskin- & Værktøjsfabrik) Kløverbladsg. 26[S] Valby Vb. 1866y

Johansen V Bruhn Maskinhdl. Carl Johans G. 11[S] [Ø] Ø 4436
- *H A Maskining.* (J F Johansen & Co.) Vennemindev. 50[3] [Sø]
- Hilbert Maskinmester Gl. Jernbanev. 4[3] Valby
- H L Maskinmester Østerbrog. 57 Lægeforen. Bol. E1 [Ø]
- Chr. Maskinsnedkeri & Listefabrik *Haraldsg.* 61 [Sø] Ryv. 3497 Bp. Hagbardv. 24 [S] Am. 144
- I Masser Dronn. Tværg. 24[1] [K] *Cent. 6398*
- C Frue Mejeriejer Svanemøllev. 99 Hell. Hell. 341
- Clara Mejeriejer Amagerbrog. 174[S] [S] Am. 5381
- Karl Mejeriejer Thorsg. 121 [L] Tg. 4035
- L K Mejeriejerske Strandboulevarden 133 [S] Ø 1926y
- P Mejeriejer Ærøvej 3[S] [F] Gh. 2439
- L Mekaniker Godthaabsv. 347[2] Vanl.
- Th. Mekaniker Sønnerupv. 43 Brh. Bella 767
- K C Melhdl. Landskronag. 11 [Sø] Ryv. 796x
- **J C Johansen & Søn** Metalvarefabr. Engbavev. 6 [V] Cent. 6204
- Johs. Metalvarefabr. (J C Johansen & Søn) Glahns Allé 29[1] [F] Gh. 4586
- Astrid Modehdl. Grundtvigsv. 42[1] [V]
- *Ellen Modehdl.* (Frederiksborggades Bluse- og Modemag.) H V Nyholms V. 9 [F]
- Elna Modehdl. Frederiksborgg. 34 [K] By 864v Bp. Gl. Kalkbrænderi V. 11 [Ø] Cent. 14340
- *L E Modelsnedkeri* Tingv. 10 [S] Am. 7743
- V Modelsnedker Nørrebrog, 50 [N] N 2123y
- H Murerm. Højsgaards Allé 49 Hell.
- Jac. Murerm. (C Wienberg & Søn's Eftf.) Ved *Glyptoteket* 6[1] [V] By 1313
- J P Murerm. Svanevænget 11 [Sø] Cent. 6509
- Knud Murerm. Malthe Bruuns V. 4[1] [F]
- Alb. Møbelhdl. Vendersg. 16[S] [K] By 71v
- J E Møbelhdl. Eskildsg. 28 [V] V 1566y Bp. Istedg. 64[3] [V]
- Johan Møbelhdl. H C Ørsteds V. 59 [V] N 4105 Bp. Stefansg. 36[1] [L]
- John Møbelhdl. Sollerødv. 39 Holte Holte 867
- *Knud H Møbelhdl. Absalonsg.* 23 [V] V 2984v *Bp. Erdalsvej* 22 *Glostrup* Glostrup 433
- Robert Møbelhdl. Viktoriag. 22 [V] Eva 744v
- N P Oberst K. DM. FM. Egholmsv. 2 Holte Holte 743
- F Oberstløjtn. i Fodf. R. DM. Ulrikkenborgv. 31 Lyngby Lyngby 940
- Jens Oberstløjtn. R. DM. Steen Blichers V. 1[3] [F] Gh. 4932
- Edv. Organist Pianostemmer *Mølle Allé* 18[2] Valby Vb. 2207y
- Emil Organist *Linnésg.* 28[1] [K] *By 6274*
- A J C Overassist. Løjtn. Jakob Holms G. 2[1] [S] Am. 629x
- C Overassist. Bergthorasg. 7[2] [S] Am. 3802
- C A Overassist. u. Magist. Majporten 6[3] [S] Am. 1301v
- Einar Taaning Overassist. v. Forsørgelsesv. Johnstrups Allé 3[S] [V] N 7074
- Mary Frøken Overassist. Dannevirkeg. 25[2] [V] V 721u
- H P A Overbetj. Spangsbergsg. 7[3] [Ø] Ø 4278v
- Rudolph Oversergent Assist. Østerbrog. 124[S] [Ø]
- Agnes Paalægsforr. Strandv. 110 Hell. Hell. 559
- *Hans Paalægsforr. Istedg.* 87 [V] V 283v Bp. Valdemarsg. 16 [V] V 4718
- I C F Pantelaanerske Holmbladsg. 42 [S] Bp. Chr. Svendsens G. 10[1] [S]
- **C Zøllner Johansen** Papirhdl. Knabrostr. 1A [K] Cent. 14063 & 13764 Bp. Himmelskadet 49[3] [K]

Johansen C Papmachévarefabr. (DanskVoks- & Papmachékunst) Tornsangerv. 13² Brh. ▯ Tg. 4949x
- Svend Pastor emer. Maagev. 13² Brh. ▯ Gh. 7202
- Martin Pianostemmer Randersg. 68⁴ Ø ▯ Ø 6495
- H fh. Postassist. R. Vagtelv. 14 F ▯ Gh. 6910
- P J J Postassist. Løjtn. Gl. Kongev. 92³ V ▯ V 5480v
- T V Postmester R. N-Voldg. 9¹ K ▯ By 4734
- E SProf. v. polyt. Læreanst. R. Heilsmindev. 1 Charlottl. ▯ Ordr. 1248
- K Friis Prof. v. Univ. Dr. phil. M V S. Egernv. 27 F ▯ Gh. 5593y
- Viggo Prof. Kunstmaler MA. K. DM. Gothersg. 143⁴ K ▯ By 542y
- J J Fyhr Prokurist Strandv. 191² Hell. ▯ Hell. 32
- J R Stilling Prokurist Jagtv. 207⁴ Sø ▯ Ryv. 3525
- K E Prokurist Martensens Allé 7³ V ▯ V 1505x
- Nikolai Protokolfabr. Pernillev. 10 L ▯ Tg. 2341
- Henrikke Provstinde Mariendalsv. 41² F ▯ Gh. 515y
- Silius Raadmand Branddirektør Tømrerm. R. Kristianiag. 2³ Ø ▯ Cent. 723
- M S Radioforhdl. Vodroffsv. 2B V ▯ Eva 1418
- J fh. Realskolebestyrer Vesterfælledv. 53² V
- Ludvig Redaktør Strandv. 9³ Sø ▯ Ryv. 227
- A V Repræsentant Rosenborgg. 6² K ▯ By 5672x
- Chr. Repræsentant Portugalsg. 18² S ▯ Am. 4118y
- Dinus Repræsentant Solrødv. 6 Vanl. ▯ ▯ Damsø 2083
- E A Repræsentant Ellevangen 2⁸ Brh. ▯ Bella 825
- Lauritz Repræsentant Højdedraget 3¹ Valby
- Olin Licht Repræsentant Eschrichtsv. 12² Valby
- Peter Repræsentant Maglekildev. 1³ V ▯ V 1113x
- Svend Repræsentant Duev. 98³ F
- T Meyer Repræsentant Elmeg. 20¹ N ▯ N 5005
- C Restaurator Allég. 26 F ▯ Cent. 1554 Ejendomsmægler ▯ Eva 712
- Dagmar Restauratrice Viktoriag. 14 N ▯ Cent. 8963
- E Restaurator Trianglen 7 Ø ▯ Cent. 10553
- E Chr. Restaurator Pilestr. 44 K ▯ Cent. 2594 Bp. Munkensv. 6³ L ▯ Tg. 730y
- E M Restauratrice Nørrebrog. 98 V ▯ Cent. 13674
- F Restaurator Brobergsg. 9 S ▯ Am. 4813v
- J Restaurator Kalkbrænderihavnsg. Ø ▯ Ryv. 1521
- J C Restaurator Peder Hvitfeldts Str. 17² K ▯ By 1571y
- J T fh. Restaurator Gl. Kongev. 119¹ V ▯ V 4127
- Kr. Restaurator Jagtv. 71⁸ L ▯ Tg. 978 Bp. Nørrebrog. 122¹ N
- O Restauratrice Woltersg. 9 S ▯ Am. 6470
- O T Restaurator Dronn. Tværg. 54 K ▯ Cent. 13772 Bp. Ordrupv. 37 Charlottl. ▯ Ordr. 3247
- Otto Restaurator Farverg. 15 K ▯ Cent. 5676 & By 3931
- Otto Restaurator Vandkunsten 3¹ K
- Valdemar Restaurator Teglholmsg. V ▯ Cent. 9689 Bp. Harald Jensens G. 8³ V
- Vilh. Restaurator l. Kongensg. 26 K ▯ By 3467
- Aage Revisor Stolbergv. 12⁸ Gjentofte ▯ Gjent. 1517
- Aage Th. Revisor Vodroffsv. 56¹ V ▯ N 4564y
- A C J Revisor Isafjordsg. 13² S ▯ Am. 2065x

Johanssen Einar Hecht Revisor Vilvordev. 20¹ Charlottl. ▯ Ordr. 2011
- Gerhard Revisor Humlebækg. 19³ L ▯ Tg 3065
- Kai Revisor Vennemindev. 4¹ Sø ▯ Ryv. 660u
- J S Rigger Sundkrogsg. Ø ▯ Ryv. 2070
- Brødr. Carl & Willy Røgede Varer en gros Hovgaardsg. 8 Ø ▯ Ø 5507
- Carl Røgeri Jernbanev. 10 Lyngby ▯ Lyngby 42
- Ferd. Sadelmagerm. Guldbergsg. 81² N ▯ N 3527v
- V Sadelmager & Tapetserer (fh. Akts. J Thorball's Eftf.) Nicolaj Pl. 30² K ▯ Cent. 1778
- V Kjølstad Sadelmager & Tapetserer Frederikssundsv. Herlev ▯ Yrsa 37
- Oluf Sejlmager Suensonsg. 63² K
- M P Sekretær Fensmarkg. 22² N ▯ N 4005v
- C Skibsfører Vældegaardsv. 23 Gjentofte
- Chr. Skibsfører Gl. Kalkbrænderi V. 8⁴ Ø ▯ Ø 1151v
- Iver Skibsfører Kastrupv. 148⁸ S ▯ Am. 807y
- J P Skibsfører Krsthvns Kan. 8³ K ▯ Am. 2246y
- P Skibsfører N-Farimagsg. 59⁵ K ▯ By 6061
- P Skibsinspektør Classensg. 38⁴ Ø ▯ Ø 4472x
- A Skibsprovianteringshdl. Kalvebod Brygge 22 V ▯ Cent. 13322 Bp. Middelgrundsv. 4¹ S
- F G Skoleinsp. Nyelandsv. 57² F ▯ Gh. 4165
- Aage Skomagerm. Dronn. Olgas V. 2 A F
- A B Skomagerm. Adelg. 17⁸ K ▯ Palæ 444y
- Aug. Skomagerm. Australiensv. 1 Sø ▯ Ryv. 1870
- Emil Skomagerm. Østerbrog. 96 Ø ▯ Ø 6918 Bp. Bøgehøj 4 Hell. ▯ Hell. 3687
- Fr. Skomagerm. Hesseløg. 33 Sø ▯ Ryv. 2850
- Frederik Skomagerm. Adilsv. 17⁸ F
- H Skomagerm. Søborg Hovedg. 50 Søborg ▯ Søb. 146
- L P Skotøjshdl. Roskildev. 347 Rødovre Valby ▯ Rødovre 214
- Vilhelm Skomagerm. Smalleg. 5 F ▯ Gh. 1405y Bp. Henrik Ibsens V. 50⁸ V
- C Skotøjsfabr. Lykkesborg Allé 21 Søborg ▯ Søb. 306
- A Skrædderm. (Herre-Skrædderiet Fix) Rudolph Berghs G. 13⁸ Sø ▯ Ryv. 2099x
- Andreas Skrædderm. Dybbølsg. 68⁸ V
- & Christensen Skrædderm. Chr. d. 9. G. 5 K ▯ Cent. 14956
- C M Skrædderm. (Johansen & Christensen) Lyong. 7¹ S ▯ Am. 2391x
- K M Skrædderm. Frankrigsg. 12 S ▯ Am. 3899 Bp. Spaniensg. 2¹ S
- L P Skrædderm. Niels Bohrs Allé 7 Søborg ▯ Søb. 664
- Martin Skrædderm. Frederiksholmsg. 1¹ V ▯ Sydhavn 231v
- N C Borup Skrædderm. Hornbækg. 6¹ L ▯ Gh. 3805x
- Rudolf Skrædderm. Nørrebrog. 48 N ▯ Cent. 12237 Bp. Lykkev. 16 Charlottl. ▯ Ordr. 2336
- Claudius Slagterm. Elmeg. 1 N ▯ N 3142
- Hans Slagterm. (Sophus Arildsen's Eftf.) Frydendalsv. 12 V ▯ V 4269
- Herman Slagterm. Borgerg. 126 K ▯ Cent. 7943 Bp. Annasv. 26 Hell. ▯ Hell. 2703
- Herman, Akts., Slagterforr. Nørrebrog. 104 N ▯ N 3697
- K Leonhardt Slagterm. Høyrups Allé 1⁴ Hell. ▯ Hell. 2314
- Leonhardt Slagterm. Strandv. 145 Hell. ▯ Hell. 271 & Hell. 4211 Bp. Callisensv. 2² Hell. ▯ Hell. 1746x
- Ludv. Slagterm. Vesterbrog. 103 V ▯ Cent. 4681 Bp. Vesterbrog. 107B² V ▯ V 5181y
- A P H Smedem. Søbakkev. 4 Holte
- Christian Smedem. Tingv. 87¹ S
- J F & Co. Smedem. Gas- & Vandm. Vesterbrog. 27 V ▯ V 8373
- J H fh. Smedem. Havdrupv. 94 Brh.
- M C & A Nielsen Smedem. Gas- & Vandm. Islandsg. 8, 10 S ▯ Am. 418

Johansen V H Smedem. Smedeg. 8² N ▯ N 4726x
- A Snedkerm. Fiskerg. 17⁵ N ▯ N 2854x
- Alfred Snedkerm. Korsg. 62 N ▯ N 3548x Bp. Vesterfælledv. 50⁸ V
- Carl Snedkerm. Elmeg. 4⁴ N ▯ N 2754u
- H W Snedkerm. Prins Jørgens G. 12² N
- I H Snedkerm. Godthaabsv. 26 F ▯ Gh. 1061x Bp. Trepkasg. 2² Ø ▯ N 6121
- J fh. Snedkerm. Blegdamsv. 50¹ Ø ▯ Cent. 6966
- J P Snedkerm. Allersg. 9 L ▯ Tg. 424x Bp. Jagtv. 52³ L ▯ N 4484u
- Jørgen J M Snedkerm. Parallelv. 18 Bagsværd
- K S V Snedkerm. Svanev. 24 L ▯ Tg. 3588 Bp. Nørrebrog. 51² N ▯ N 5073
- L Snedkerm. Møbelfabr. Borgerg. 25 K ▯ Palæ 3804
- Martin Snedkerm. Grünersv. 25 Holte ▯ Holte 64
- M Bang Snedkerm. Strandparksv. 26 Hell. ▯ Hell. 2126y
- N Snedkerm. Absalonsg. 38 V ▯ V 1060x Bp. Dybbølsg. 19¹ V ▯ V 1986u
- O E Snedkerm. Thorsmindev. 4 Vanl. ▯ Damsø 1317
- Sven Snedkerm. Valby Langg. 165 Valby ▯ Vb. 289y
- Waldemar Snedkerm. Slagelseg. 7⁸ Ø ▯ Ø 3144 og Østerbrog. 27 Ø
- Johan H. Akts., Spedition & Toldklarering H C Ørsteds V. 49 B V ▯ N 6697
- C V Speditør Lange-Müllers G. 20¹ Sø
- Johan H Speditør H C Ørsteds V. 49 B⁴ V
- J L fh. Stationsforst. R. Reventlowsg. 20³ V ▯ V 420x
- Kr. Statshusmand ML. Rigsdagen K
- J P Strækningsmester Strandv. 327 Klpbg. ▯ Ordr. 776
- W Sygeplejeforr. Frederikssundsv. 129 Brh. ▯ Bella 497 Bp. Baldersg. 38¹ L
- Vika Sygepleje- & Lædervareforr. N-Frihavnsg. 53 Ø ▯ Ø 6307
- Kirstine Sygeplejerske Madvigs Allé 12⁴ V ▯ V 2442x
- L Kragh Søminemester Elsdyrsg. 29 K ▯ Palæ 1930v
- N P Tagpapdækker Hviddingv. 48¹ Rødovre Valby ▯ Rødovre 231
- Esther Frøken Tandlæge Rosenv. Allé 1² Ø ▯ Ø 6343
- Knud Tandlæge Tordenskjoldsg. 3¹ K ▯ Cent. 4974 (10-4)
- Thyra Frue Tandlæge Vesterbrog. 103² V ▯ V 7164
- I D Tandtekniker Bagsværd Hovedg. 59 Bagsværd ▯ Bagsværd 24
- A Tapetserer & Dekoratør Saxtorphsv. 40⁸ Valby ▯ Vb. 2752
- C E Tapetserer & Dekoratør Blaagaards Pl. 16 N ▯ N 4759x
- E Tapetserer Tjørneg. 2 N ▯ N 4757v Bp. Rygaards Allé 53¹ Hell.
- E C Tapetserer (Kastrup Møbelpolster-Divan & Madrasfabrik) Saltværksv. 60 Kastrup ▯ Kastrup 243
- K V G Tapetserer Ø-Søgade 30 K ▯ By 5056y Bp. Smedeg. 9² N ▯ N 2729x
- O Tapetserer (Oluf Johansen & Co.) Mantziusv. 7 Hell. ▯ Hell. 2221
- Oluf & Co. Tapetserere Gothersg. 8 K ▯ Palæ 2262
- P A Teatermaler Pile Allé 23A⁶ F
- J Wulff Trafikkontrolør v. Statsb. Skjalm Hvides G. 20³ V
- Hanna Frue Translatrice Strandboulevarden 27⁸ Ø ▯ Ø 4286x
- O Frøken Trikotagehdl. Frederikssundsv. 145 Brh. ▯ Bella 51
- Vald. Trikotagehdl. Amagerbrog. 138 S ▯ Am. 304v Bp. Markmandsg. 10² S
- Axel Tømrerm. Rønne Allé 9 Dragør ▯ Dragør 229
- G T Tømrerm. Olgasv. 9 Vedbæk ▯ Vedbæk 201
- I H Tømrerm. Høeghsmindev. 5 Gjentofte ▯ Hell. 3063
- J H Tømrerm. Kildebrøndev. 12 Brh. ▯ Bella 230

Johansen P Tømrerm. Runebergs Allé 22 Søborg Søb. 145
- R Tømrerm. Torkel Badens V. 18 Hell. Hell. 2628x
- Theis Tømrerm. Bymandsg. Dragør
- C P Urmager Kronprinsensg. 11 K By 2335y
- P Urmager Fredensg. 3 N N 2597v Bp. St. Hans G. 4A[c] N
- Arnold Urtekr. Tagensv. 112[S] L Tg.135
- A W Urtekr. Vejrøg. 5 Sø Ryv. 701
- Brdr. Winstrup Urtekr. Prinsesseg. 26 K Am. 4572x
- C J Urtekr. Viborgg. 74 Ø Ø 643y
- C L Urtekr. Strandv. 50 Hell. Hell.2721y
- F Urtekr. Hessensg. 8B S Am. 940x
- Henry Urtekr. Østerbrog. 53 Ø Ø 6263
- H Winstrup Urtekr. (Brdr. Winstrup Johansen) Strindbergsv. 72[S] Valby
- Peter Urtekr. Nordlandsg. 8[S] S
- P Winstrup Urtekr. (Brdr. Winstrup Johansen) Strindbergsv. 72[S] Valby
- V L Urtekr. Heimdalsg. 34 L Tg. 4309
- G V Vaskerierjer Snerlev. 37 Gentofte
- [Vaskerier se till. Afd. VII Fag-Register]
- H P Viceskoledirektør R Østerbrog. 78[4] Ø Ø 7794
- Blangstrup Viktualiehdl. Værnedamsv. 14 V Cent. 4386, 4387 & 4389 Bp. Frdbg. Allé 5[c] V Eva 684
- [Viktualiehandl. se till. Afd. VII Fag-Reg.]
- Emil Th. Vinhdl. Gothersg. 18 K Cent. 5009 & Priv. Palæ 1316y
- Chr. Vinkyper Korsg. 22[3] N N 2540y
- [Vognmænd se Afd. VII Fag-Register]
- Chr. Værkfører Dr. Abildgaards Allé 2[2] V
- L Værkfører Hans Tavsens G. 15[2] N N 4432y
- L C F Værkf. DM. Delfing. 9 K Palæ 1778x
- L M Værkmester Nyelandsv. 44[1] F Gh. 372y

Johansen-Berg J Møbelhdl. Gross. Brydes Allé 1[S] S Am. 6757 Bp. Gyldenlakv. 7[1] S Am. 5771y

Johansen-Draae O Sang- & Musiklærer Næstvedg. 28[S] Ø Ø 2885v

Johanson J Skrædderm. Vesterbrog. 40[2] V V 7628
- H Trafikassist. N-Fasanv. 39[4] F Gh. 3480x

Johanssen R O Direktør Classensg. 17[3] Ø Ø 5435

Johansson Kaj Bankkasserer Flensborgg. 40[1] V
- Carl Buntmager Landemærket 3 K By 3417 Bp. Bøgehøj 44 Hell. Søb. 953
- Albert Frugthdl. st. Kongensg. 3 K Palæ 1092x Bp. Willemoesg. 62[2] Ø Ø 5337
- C A & Co., Akts., Gross. N-Frihavnsg. 13 Ø Cent. 15118
- Hans Hotelejer Helgolandsg. 17[S] V V 3616
- Emanuel Hovedkasserer Tycho Brahes Allé 12[2] S Am. 1093
- B Malerm. Adelg. 64[S] K
- Henry Repræsentant Hagens Allé 19[S] Hell Hell. 4279
- K Repræsentant Henning Matzensv. 10[1] Vanl. Damsø 1960
- Augusta Restauratrice Havneg. 47B[S] K
- N Waldrid Restaurator Holsteinsg. 1 Ø Cent. 14176
- O Skomagerm. Gothersg. 54 K Palæ 617 Bp. Hesseløg. 51[1] Sø
- E L Skrædderm. Bagerstr. 6 V V 3630
- P O Skrædderm. Ryesg. 108A Ø Ø 2608u
- Hjalmar Snedkerm. Genforeningspl. 47[S] Brh. Gh. 1045u
- Walfrid Snedkerm. Præstøg. 7 A Ø Bp. Strandboulevarden 65[1] Ø Ø 3072v

Johnsen [Se endv. Johnson, Johnsson, Jonsen, Jonsson]
- Algott Afdelingschef Reersøg. 17[1] Sø Ryv. 1629x
- Kaare Agenturforr. Gross. Skinderg. 21 K Cent. 903 Bp. Hauchsv. 18[2] V
- C E Bogholder Brogaardsv. 4[1] Gjentofte Gjent. 476
- H Bogholderske Strandboulevarden 118[2] Ø Ø 1216v

Johnsen Holger Bogholder IE Ohlsens G. 1[1] Ø Ø 3791v
- Jenny Bogholderske Ved Amagerport 7[1] S Am. 4698
- Kai Bogholder N-Fasanv. 234[4] L
- Poul Bogholder Lange-Müllers G. 17[2] Sø
- S Bogtrykker (S. Johnsen & Co.) Rothesg. 8[2] Ø Ø 4249y
- S & Co. Bogtrykkere Wildersg. 46 K Cent. 10688 & 10788
- F Broderihdl. Falkoner Allé 73 A F Gh. 3078x
- Emil Brændselsforr. Sydkærsv. 2 Hvidovre Valby Hvidovre 136
- Karen Byretssekr. Taarbæk Strandv. 36 Klpbg. Bell. 135
- C W N Cand. polit. Bankfuldm. Martensens Allé 2[3] V V 5923y
- C W Cigarfabr. Laxeg. 19 K By 1061x
- F E Cigarfabr. Thorsg. 68[S] L Tg. 1118
- J P Direktør Godsejer Brogaardsv. 6[1] Gjentofte Gjent. 1552
- Bredo Disponent Enghavev 64[1] V Eva 1296
- Duwald Disponent Guldbergsg. 125[1] N N 2285u
- B Ekspeditionssekr. i Overform. Glænøg. 22[3] Sø Ryv. 2635u
- J Elektromekaniker Egilsg. 64[5] S
- Ellen Enkefrue Koldingg. 1[2] Ø Ø 2330v
- Estrid Enke e. Kommunelærer Willemoesg. 35[1] Ø Ø 2245v
- Kathrine Enke e. Overretssagf. C F Richs V. 99 B[2] F Gh. 1471y
- Marie Enke e. Fabrikant Willemoesg. 4[1] Ø Ø 1011u
- Mathilde Enke e. Entreprenør Esbern Snares G. 2 V V 7485
- Vilhelmine Enkefrue Buddingev. 277 Søborg Søb. 1060
- Carl Entreprenør Tesdorpfsv. 65 F Cent. 13629
- **J Johnsen & Søn** Entreprenører Tesdorpfsv. 65 F Cent. 13629
- V Fabrikant (Gasglødelampe Forsikringen) Adelg. 108[3] K Palæ 2575
- Louise Faglærerinde Fredericiag. 4[1] K
- A Forretningsf. f. Hatte- og Buntmager forb. Falkoner Allé 49[1] E Gh. 1908x
- Holger A Forvalter Raadmandsg. 55 L
- V Forvalter Bogenseg. 2[4] Ø Ø 3894y
- Anna Frue Gothersg. 13[1] K Palæ 3664
- C Frue Edisonsv. 2 V V 3276
- J Frøken St. Thomas Allé 9[4] V
- Martin Fuldm. Ny Vesterg. 17[2] K Cent. 5543 & By 8649 Bp. Bornholmsg. 1[S] K Palæ 633x
- A Gross. Falkoner Allé 51[2] F Gh 613v
- Erik C Gross. Agenturforr. Viktoriag. 28[3] V Eva 454x
- John Gross. Hyskenstr. 10[2] K By 8379
- J P Gross. (Poul F Hoff & Co.) Løgstørg. 23[2] Ø Ø 7762
- S Gross. Holbergsg. 26[2] K By 6539
- Ønner Gross. Agenturforr. Vesterbrog. 5 B V By 2524x Bp. Hartmannsv. 75 Charlottl. Hell. 618
- J P Ingeniør Cand. polyt. Guldbergsg. 127[4] N N 3589y
- K B Ingeniør Vimmelskaftet 36[2] K
- Thorvald Ingeniør Cand. polyt. Classensg. 59[4] Ø Ø 4006v
- A N Inspektør Tyrolsg. 1[2] S Am. 7153x
- L Klkollektrice Rosenørns Allé 54[2] V
- O A Klædeskofabr. Bille Brahes V. 14[S] V
- C R Kommunelærerinde Maglekildev. 12[4] V V 9553y
- E K Kommunelærerinde Hobrog. 3[1] Ø Ø 975
- A C Kontorchef i Finm. R. Ved Stranden 12[2] K Cent. 11122
- Frode Kontorchef Godthaabsv. 24[1] F
- E W Kunstmaler Cand. phil. MA. Vesterfælledv. 47[5] V V 5594x
- B Kurvemagerm. Stenlosev 57 Husum
- Carl Købmand Vangedev. 153 Søborg Søb. 667
- Vald. Købmand Trørødv. Trørød Vedbæk Trørød 3

Johnsen Lauritz Kørelærer Motorcyklehdl. Uplandsg. 2 S Am. 6494 Bp. Tycho Brahes Allé 17[4] S
- Johannes Lagerchef Frejasg. 12[3] L Tg. 977y
- Kaj Landsretssagf. Vesterg. 13 K Cent. 5563 & 5583 Bp. C V E Knuths V. 7 Hell. Hell. 4335
- C Litograf FM. Kongedybs Allé 20 S
- K Læge Jægersborg Allé 50 Charlottl. Ordr. 1869 (1-2)
- L Læge Østerbrog. 78[3] Ø Ø 1475 (12-1)
- Margrethe Frue Læge Valdemarsg. 29 V V 9868 (12½—2, Fred. till. 6—7)
- Rich. G Læge Valdemarsg. 29 V V 9868 (12½—2, Fred. till. 6—7)
- Sven Læge Jægersborg Allé 23[1] Charlottl. Ordr. 2847 (12-1, Torsd. till. 5½-6)
- Ingeborg Frøken Lærerinde Frdbg. Have Fasangaarden F
- Johan Lærer Bibliotekar Evaldsg. 8[1] N N 2529v
- Peter Malerm. Valby Langg. 131[S] Valby Vb. 1582v
- B Frøken Manufakturhdl. (Sofus Holm) Husumg. 50[1] L Tg. 1689x
- Fanny Manufakturhdl. Amagerbrog. 37[c] S Am. 713v
- H P Maskinmester Rosaag. 2[3] S
- Thorvald Mekaniker Gørtlerm. Ravnsborgg. 19 N N 6600 Bp. N Fasanv. 234[4] L
- C A fh. Mester v. Orlogsv. R. FM. Livjægerg. 20[1] Ø Ø 6626
- A L Metalvarefabr. (J C Michaelsen & Co.) Ordrup Jagtv. 6 Charlottl. Ordr. 1468
- H E Oberstløjtn. i Art. R. DM. Kongev. 115 Holte Holte 562
- Chr. D Overassist. Finsensv. 4[3] F
- H C Overretssagf. Lundsg. 7[2] Ø
- E & G Plissè & Hulsømforr. Rolfsv. 35[1] F Gh. 1727x
- P V Postkontrolør Vedbæk
- R J Pr.-Løjtn. i Art. Fuldm. i Krigsmin. Nellikev. 11[S] Gjentofte Gjent. 1597
- Edla Prokurist Ved Amagerport 7[1] S Am. 4698
- Wilhelm Radioforhdl. Gross. H C Ørsteds V. 54 V Cent. 1544 & 9744 Postkonto 2794 Bp. Worsaaesv. 26[2] V N 1851v
- Emil Repræsentant Kastelsv. 5[2] Ø Ø 990v
- Martin Repræsentant Rebekkav. 59[1] Hell. Hell. 4486x
- O H Repræsentant Fredericiag. 25[3] K Palæ 1390y
- Otto Repræsentant Rosenv. Allé 10[4] Ø Ø 8010
- R Repræsentant N-Søgade 23B[S] K
- Sofus Repræsentant Lyngholmv. 39[1] Vanl.
- A Revisor Rosaag. 2[3] S Am. 3821
- H Chr. Rømand Klareboderne 16 K By 2694u Bp. N-Farimagsg. 76[3] K
- Georg Sagfører Skinderg. 2[2] K Cent. 4538 (10-4, tr. pers. 12-12¾ og 3-3¾) Bp. Taarbæk Strandv. 36 Klpbg. Bell. 135
- R V A K Skolebestyrer Kapt. i Art. Amaliev. 20 V Eva 615
- S N Skoleinsp. Magister Frederiksborgg. 19[2] K By 584x
- Rasmus Skomagerm. Kapelv. 50[5] N
- G F Skorstensfejerm. Frederikssundsv. 145[2] Brh. Bella 1029
- Jørgen Skrædderm. Vodroffsv. 22 V V 5143u Bp. Bramslykkev. 21[2] Valby
- Magni fh. Skrædderm. Nørrebrog. 17[1] N
- M J Smedem. Amagerbrog. 173 S Am. 433 Bp. Rodosv. 22 S
- A Snedkerm. Borgerg. 14 K Palæ 577 Bp. Øresundsg. 30[3] Ø Ø 4150y
- A Snedkerm. Pile Allé 35[2] F
- Rich. Snedkerm. Brohusg. 6[S] N
- A Stenhuggerm. (Jaatinen & Co.) Frederikssundsv. 43[3] L
- Kristian Trykkeribestyrer Gartnerg. 16[3] N
- H Tømrerm. Vognmand Fred. d. 7. G. 7C[2] N N 3510
- Peter Tømrerm. Oxford Allé 56 S Am. 386
- Vald. E Urmager Saxog. 81 V V 534v Bp. Monrads Allé 4[4] Valby

Johnsen M P fh. Vinhdl. Willemoesg. 36S Ø Ø 2694y
- Carl Violinlærer Gothersg. 149⁴ K
Johnsgaard J Gaardejer Rødovrev. Rødovre Valby Rødovre 64
Johnson [Se endv. Johnsen]
- S Automobilreparatør Roskildev. 303 Rødovre Valby Rødovre 153
- Augusta Enke e. Fabrikant Vodroffsv. 6 V V 9903
Johnsson [Se endv. Jonsson]
- L H Enkefrue Prags Boulevard 6² S
- Lina Enke e. Læge Paludan Müllers V. 1² V V 8944
- Carl Formand f. Handskemagerforen. af 1875 Ryesg. 43³ Ø
- Carl Gross. Agenturforr. Forchhammersv. 5 V V 7591 & Priv. V 1192x
- Sture Klejnsmedem. Hollænderv. 22S V V 5025x
- Fanny Melhdl. Vesterbrog. 45 V V 276x Bp. Vesterbrog. 14B³ V
- R Murerm. Højdedraget 10S Valby
- A Pianistinde Steen Blichers V. 19 F Gh. 142
- Ellen Frk. Repræsentant Vesterport V Palæ 3649
Johnstad V C F fh. Overofficiant DM. Bentzonsv. 33¹ F Gh. 1983y
Jokinen Lauri Direktør Reventlowsg. 18² V V 4835
Jomsborg Kiosk v. Wangda Jensen Cigarhdl. Strandvej 102 Hell. Hell. 596
Jonals Co. fotogr. Anst. Palæg. 7 K Cent. 1663 & 1683
Jonas Wulff Agentur- & Kommissionsforr. Gross. Bredg. 21 K Palæ 3979 Bp. Fælledv. 25¹ N
Jonasen Th. Engelsted Gas- & Vandm. Vibev. 18 L Tg. 2565
Jonassen Sigurd Afdelingschef Tranegaardsv. 55¹ Hell. Hell. 1737
- G H W Fuldm. Kastrupv. 54¹ S
- Holger S W Kasserer Faxeg. 5³ Ø
- Hulda Kommunelærerinde Australiensv. 25⁴ Sø Ryv. 2482
- Hilma Munck Koncertsangerinde Faxeg. 5³ Ø Ø 789v
- Karen Frue Konfekturehdl. Thorshavnsg. 5 S Am. 6004
- Erik V Lagerchef Rebekkav. 13² Hell. Hell. 3453y
- Oscar Paraplyfabr. (Dansk Paraply-Fabr.) Solsortv. 48 F Gh. 2308
- Anna Plejemoder Rahbeks Allé 21 V
- Edvardt Taksator Tonysv. 39 Charlottl. Ordr. 3166
Jonasson Marie Enkefrue Marienborg Allé 51 Søborg
- Frantz Flytteforr. Teglværksg. 8 Sø Ryv. 1408x
- Aron Prokurist Frederiksv. 58³ F
Jondahl N R Prokurist S-Frihavnsv. 31 Ø Cent. 19
- C Frue Skibsprovianteringshdl. S-Frihavnsv. 31 Ø Cent. 19 Bp. Serridslevv. 10³ Ø Ø 6159
- H K A Skibsprovianteringshdl. A N Hansens Allé 15 Hell. Hell. 2857y
Jones A Blomsterhdl. Bredg. 16 K Palæ 1266 Bp. Espérance Allé 9 Charlottl.
- William Gross. Agenturforr. Helgolandsg. 9¹ V V 7127
de Jong E E Direktør Th. Philipsens V. Kastrup Kastrup 580
de Jongh Amalieg. 17 K se de Iongh
Jonquiéres Sigrid de Frue Poul Ankers G 2S K Palæ 3427x
- M de Frøken Lykkesh. Allé 4A⁴ V V 2362v
- H de Kontorchef i Socialmin. R. Østerbrog. 44¹ Ø Ø 5521
Jonsbak Niels Direktør Hollænderdybet 20⁴ S Cent. 474
Jonsbo H Chr. Malerm. Snorresg. 4² S Am. 5961y
Jonsen [Se endv. Johnsen]
- O Adjunkt Cand. mag. Bengtasv. 2AS Hell. Hell. 3934y
Jonsen Hugo Afdelingschef Ærøvej 6S F Gh. 1530v
- Henning Direktør f. Dansk Papirvarefabr. Rantzausg. 62⁴ N N5334
- Alma Enke e. Direktør Bülowsv. 50 B³ V N 3231
- Torkil Konditor Teglgaardsv. 51 Charlottl. Ordr. 1298
- R Marinestabsingeniør K. DM. Bakkev. 8 Brh. Gh. 4713
- E Overbetj. Prinsesse Charlottes G. 40³ N N 1221y
- Aage Overingeniør R. Svanemøllev. 86 Hell. Hell. 302
- HBJ Snedkerm. (Dana Parket) Godthaabsv. 36D¹ F
- A Toldvagtmester Faaborgg. 7³ Ø Ø 3260y
Jonsén Carl Urmager Carit Etlars V. 2¹ V V 766y
Jonson G Anlægsgartner Nørgaardsv. 34 Lyngby Lyngby 898
Jonsson [Se endv. Johnsson]
- Alfred Arkivar Bregnerødg. 14⁴ L
- Alexis Cand. polit. Pianist Formand f. Kbhvns Orkesterforen. Lembergg. 2 S Am. 3282
- Frida Enkefrue Holbergsg. 13¹ K By 3468
- Georg Kreaturkomm. Poppelhøj 25 Hell. Hell. 1008
- Finnur Prof. Dr. phil. MVS. K. DM. Nyvej 4 V V 5040y
- S H Revisor Direktør Vesterbrog. 200S V Cent. 2348
- Sigurd Skibsbygningsingeniør Lynette Allé 2³ S Am. 3826y
- O Snedkerm. Howitzv. 14K F Gh. 5448y
Joost Hans Fuldm. Dalgas Boulevard 39 F Gh. 2556
- Aage V Glarm. Fiskerg. 4,6 N N 7736 Bp. Sandbygaardsv. 8¹ Brh.
- H Glarm. Aalekistev. 172 Vanl. Damsø 1919
- Valdemar Læge C N Petersens V. 7 F Gh. 6214
Joost-Petersen Fanny Enke e. Gross. Svanemosegaardsv. 6² V
Jorck Knud Overretssagf. Vimmelskaftet 45 K Cent. 4758 & 4759 Postkonto 2459 Bp. Frydendalsv. 32S V Eva 501
Jorck-Jorckston Aage Bankbestyrer Marskensg. 10² Ø Ø 6317
- Kai Direktør Malmøg. 7¹ Ø Ø 5338
Jord- & Betonarbejdernes Akts., Glentev. 72 L Tg. 2109
Jordahn
- **R Jordahn** Kniplinger en gros Kjøbmagerg. 28³ K Cent. 6607 Postkonto 3985 Bp. Thorvaldsensv. 22S V
Jordan Louis Bagerm. Gothersg. 14 K Cent. 15231
- sBibliotek & Boghdl. ved Fr. Palm Greisen Kronprinsensg. 3 K Cent. 4619 & 13318 Postkonto 1204
- E Frue Hoffmeyersv. 2S Vanl. Damse 2057
- A H fh. Bogtrykker Havdrupv. 4S Brh.
- Henrik Journalist Vodroffslund 2S V V 7627
- Kamma Koncertsangerinde Svinget 2³ S Am. 3096
- Harald Kunstmaler Under Elmene 2⁵ S Am. 2973v
- Johanne Malerinde Gl. Kongev. 43² V V 5977x
- A Christiani Musiklærerinde Ejderstedg. 8⁵ V V 6035y
- O G Overassist. Rebekkav. 34³ Hell. Hell. 4259x
- A Repræsentant Rosenborgg. 10² K
- Hans Repræsentant Mathildev. 11S F
Jordbrugslaboratoriet ved Knub & Waarst Chr. d. 9. G. 10 K Cent. 14055 Postkonto 1480
Jordbær-Kælderen ved Svend Sømod Amagert. 27 K Cent. 12890
Jordening H Assist. u. Magist. Dalføret 8⁴ S
- E Enkefrue Sølvg. 89⁴ K
Jordening W Enkefrue Lykkesh. Allé 4 AS V
- Chr. V Frøhdl. Skinderg. 49 K v. Gammeltorv By 8703 Bp. Reventlowsg. 30¹ V V 5630 x
- O V Sekretær Chr. Richardts V. 8⁴ V
Jording F M Repræsentant Rialtov. 4 S Am. 5715x
Jordlovsudvalg, Statens, Adr. Christiansborg K Cent. 5448 (11-4) se Afd. V Real-Register
Joris Ove Overmekaniker v. K T A S. Mirabellev. 1 Brh. Gh. 3046x
Jork R W C fh. Birkedommer K. DM. Kristiansg. 18¹ K By 1722x
- Svend Bog- & Papirhdl., Niels Ebbesens V. 23 V Cent. 12323 Bp. Harsdorffsv. 2⁴ V V 1620x
- E J G Frøken Hostrupsv. 3² V N 295v
Jorst H S Bankkasserer Ordrupv. 100³ Charlottl. Ordr. 2093
Jorsø C Malerm. Stenstykkev. 41 Hvidovre Valby Hvidovre 248
Josefsen N E Lektor Cand. mag. Ø-Søgade 34¹ K By 519x
- J P Postbudformand Rygaards Allé 95 Hell. Hell. 1542v
Josephsen H Valentin Apoteker Hans Bogbinders Allé 1² S Am. 7455
- Elo Bagerm. N-Frihavnsg. 15 Ø Ø 3077
- Olga Enkefrue Carl Bernhards V. 12³ V V 5399v
- Ellen Frøken (Grønlund & Josephsen) Strandvænget 1S Sø
- J Gross. Willemoesg. 58⁴ Ø
- O F Hdlsrejsende Falkoner Allé 3² F Gh. 2563
- Otto Maskinmester Magdelonev. 6 L Tg. 3270
- R G Maskinmester N-Frihavnsg. 21¹ Ø Ø 3381y
- I C Murerm. Mimersg. 2³ L Tg. 4941
- J M Redaktionssekr. Svanemøllev. 122 Hell. Hell. 1900
- K P Skomagerm. Orla Lehmanns V. 4³ F
- O Slagterm. Borups Alle 219¹ Brh. Gh. 3768y
- Sophus Tapethdl. Fabrikant (Dahl's Fabr. Uds.) Amagerbrog. 148¹ S Am. 1085
- Karen Trikotagehdl. Gl. Kongev. 87 V V 2867v Bp. Niels Ebbesens V. 7⁴ V
Josias Max Gross. Madvigs Alle 8¹ V V 5409x
Josiassen N P Redaktør ML. Rigsdagen K
Josty's Konditori Frdbg. Have F Cent. 8928 & 9068
Jotes, Akts., Frederiksbergg. 28 K Cent. 11497
Jouhaneau M Frue Østbaneg. 17S Ø Ø 7234
Journalistforbundet Adr. Frederiksbergg. 30² K Cent. 2388 (12-4) se Afd. V Real-Register
Journalistforeningen Pilestræde 32 K Cent. 6571 se Afd. V Real-Register
de Journel Vera Rouët Enkefrue Oversætterinde Amagerfælledv. 47³ S Am. 4331
Juba, Akts., Vesterbrog. 44 V Cent. 10462
Juby-Smith Kai Repræsentant Gjentofteg. 56C¹ Gjentofte Gjent. 1652
Juel [Se endv. Hjul, Juhl, Juul]
- Christian W Agenturforr. Overg. o. V. 98¹ K Am. 4724
- E Assist. i Handelsb. Cand. polit. Kristiansg. 18⁴ K By 7562
- C A Cigarhdl. Halmt. 1 V Cent. 11454
- Elisabeth Enke e. Toldkasserer I E Ohlsens G. 12² Ø Ø 4161 y
- Ingeborg Enkepastorinde Sagasv. 8³ V V 9488x
- Ebba Frue Kaas Allé 7 Hell. Hell. 971y
- Ida Gerda Frøken Næstvedg. 6² Ø Ø 2008y
- Theodora Frøken Ravnsb. Tværg. 5² N
- Axel V Gross. Kapt. Thingvalla Allé 14² S Am 8268y
- Einar Gross. Agenturforr. Prinsesse Maries Allé 1 V Cent. 9223 Bp. St. Knuds V. 36² V V 7289
- Carl Ingeniør Cand. polyt. Kmjkr. Sundv. 8² Hell. Hell. 1522v

Juel C J E Kmh Hofmarskal Kapt.SK.DM. Christiansborg [K] [T] By 8008
- Niels Kmh. Hofjgm. K. DM. Gammeltorv 22 [K]
- Elise Kommunelærerinde Nicolaj Pl. 9[4] [K] [T] By 1574y
- Axel Kontorchef i Marinem. Forfatter R. DM. Vildandeg. 11 [K]
- JF Overpostpakmester Niels W Gades G. 9[1] [Sø] [T] Ryv. 2367
- Chr. Prof. Dr. phil. MVS. R. DM. Willemoesg. 54[1] [Ø] [T] Ø 2374x
- Margrethe Sekretær v. Statens stat. Dep. NikolajPl. 9[4] [K] [T] By 1574y

Juel-Andersen N Driftsbestyrer Hans Egedes G. 7[1] [N] [T] N 4174y

Juel-Berg Elisabeth Frue Stenograf Dr. Priemes V. 5[1] [V] [T] V 1147x

Juel Berg F Kontorchef Tranegaardsv. 59[1] Hell. [T] Hell. 1694

Juel-Brockdorff Niels Baron Kommandørkapt. R. DM. Palæg. 4[2] [K] [T] Palæ 3267

Juel-Christensen
- **Ove Juel-Christensen** Gross. Herluf Trolles G 23 [K] [T] Cent. 407, 408, 409 & 429 Postkonto 257 Bp. Wichesv. 6 Hell. [T] Hell. 1450
- Poul Isenkr. Peter Bangs V. 78 [F] [T] Cent. 15178
- HB Prokurist Thorvaldsensv. 6[1] [V] [T] V 1056v

Juel Eriksen N Kommunelærer Viggo Rothes V. 19 Charlottl. [T] Hell. 2137

Juel-Frederiksen Astrid Cand. mag. Andreas Bjørns G. 25[1] [K]

Juel Frederiksen Emil Organist Kantor Komponist Annexgaardsv. 77 Rødovre Valby [T] Rødovre 61

Juel-Hansen A Direktør f. Kbhvns Sporveje R. Ahlefeldtsg. 16[3] [K] [T] Cent. 8606
- Ejnar Skibsfører Anemonev. 56 Gjentofte [T] Gjent. 1105

Juel Jørgensen Kamma Konsulinde Urbansg. 1[8] [Ø] [T] Ø 3330v

Juel-Nielsen Mark Automobilreparator Risvangen 32 Brh.

Juelsbak Emil Ingeniør Cand. polyt. Ordrupv. 129[2] Charlottl. [T] Ordr. 2788
- E Frøken Modehdl. Hjortøg. 2 [Sø] [T] Ryv. 3321y

Juelsborg A Cand. pharm. S-Boulevard 106[2] [V] [T] V 6001x

Juelsholt S Læge Rudolph Berghs G. 30[1] [Sø] [T] Ryv. 1747y

Jueltoft Jens Assist. v. Sundhedskomm. Holteg. 6[2] [L]

Juhl [Se endv. Hjul, Juel, Juuel, Juul]
- Johs. Agentur- & Kommissionsforr. Gross. V-Voldg. 104 [V] [T] By 5550
- Kai Anlægsgartner Asminderødg. 4 [L] [T] Tg. 2025
- J K Arkitekt Estersv. 43[8] Hell. [T] Hell. 2323
- Holger Assist. i Sparek. Colbjørnsensg. 30[5] [V] [T] V 906y
- K Asylbestyrerinde Øverødv. 19 Holte [T] Holte 763
- Emil Bagerm. Griffenfeldtsg. 56 [N] [T] Cent. 14891
- H P Bagerm. Ryesg. 108A [G] [T] Ø 5597
- Viktor B Blikkenslagerm. Gas- & Vandm. Østerbrog. 27 [Ø] [T] Cent. 8944 Bp. Østerbrog. 88 E[1] [Ø] [T] Ø 1164y
- P Bryggeriinsp. Sigridsv. 1[8] [T] Hell. 2875v
- AH Direktør Dunhammerv. 1 [L] [T] Søb. 254
- T A fh. Dommer R. DM. St. Markus Alle 6[2] [V] [T] N 851x
- Jenny Enkefrue Willemoesg. 66[2] [Ø] [T] Ø 1757
- Margrethe Frøken Hostrupsv. 16[4] [V]
- Peter Fuldm. v. Rigshosp. Hjortholmsv. 7 Holte [T] Holte 85
- Th. Fuldm. Asger Rygs G. 19[2] [V] [T] V 6032x
- Harald Gross. Agenturforr. Dosseringen 44[4] [N] [T] Cent. 8670
- Julius Gross. Frdbg. Allé 86[3] [V]
- P F Gross. Sæbehdl. Dybensg. 9 [K] [T] By 2415y

Juhl Victor E Gross. Lædervarer en gros Monterg. 21 [K] [T] Cent. 11248 Postkonto 4416 Bp. Mariendalsv. 94, 96 [F] [T] Gh. 134
- Sophus Inspektør Krsthvns Voldg. 25[1] [K] [T] Am. 5008
- 's Kaffehdl. ved M Vedsted Falkoner Allé 63 [F] [T] Gh. 213x
- H C Kapt. R. Vesterbrog. 43[4] [V] [T] Eva 2399
- Marie Uldall Kommunelærerinde Solgaarden 23[3] [Sø] [T] Ryv. 3652y
- K J fh. Lærer Sigerstedg. 7[3] [V] [T] V 715x
- J N Manufakturhdl. Lyngbyv. 27 B [Sø] [T] Ryv. 291y
- Robert Manufakturhdl. Fanøg. 40[2] [Sø]
- P Maskiningeniør Hollænderv. 26[3] [V] [T] V 2826y
- S C Overretssagf. Vesterg. 2 [K] [T] Cent. 2206 & 10144 Bp. St. Markus Pl 12[2] [V] [T] N 7969
- V Prokurist Ranunkelv. 16[8] Gjentofte [T] Gjent. 1297
- J T Redaktør Cand. polit. Vandkunsten 5[4] [K] [T] By 7815
- Kay Repræsentant Schleppegrellsg. 4[4] [N] [T] N 3137y
- M J Repræsentant Lyngbyv. 87[1] [Sø] [T] Ryv. 1391y
- Johs. C Salgschef Ourøg. 43[1] [Sø] [T] Ryv. 298x
- Ellen Frøken Skolebestyrerinde Chr. Winthers V. 25A[2] [V]
- Einar Skuespiller Acaciav. 4[8] [V] [T] V 2130
- Poul Skuespiller Lindegaardsv. 53 Charlottl. [T] Ordr. 301
- Niels Sognepræst v. Esajas Kirken R. Upsalag. [Ø] [T] Ø 1748x (11 - 12 undt. Onsd., Fred. till. 6 - 7)
- E Tandlæge Østerbrog. 29e [Ø] [T] Ø 2187
- & Lauritsen Tapethdl. Løngangstr. 21 [K] [T] Cent. 3760
- & Friis Vinhdl. Bredg. 6 [K] [T] Cent. 2800
- Kaj Vognmand Strandv. 106 Hell. [T] Hell. 2640, Hell. 2660, Hell. 2410 & Hell. 2529 Bp. L I Brandes Allé 13[2] [V]

Juhler Theodor Fabrikant Jernbane Allé 32[1] Vanl.
- Holger Fuldm. Classensg. 15[8] [Ø] [T] Ø 2814x
- J Gross. Hartmannsv. 20 Hell. [T] Hell 3088

Juhlert Oskar Revisor Ved Kløvermarken 4[4] [S] [T] Am. 8586

Juhlien Oscar Restaurator Jægersborg Allé 1 Charlottl. [T] Ordr. 57 & Ordr. 1124

Juhlin Knud Kunsthdl. Rammefabr. Chr. d. 9. G. 6 [K] [T] By 1985y Bp. Krusaag. 15[1] [V] [T] V 6121v

Jule-Spareuret, Akts, Palæg. 2 [K] [T] Cent. 10109 & Palæ 3491

Julebæk Holger Adjunkt Bregnev. 17 Gjentofte [T] Gjent. 785

Juleforeninger se Emnelisten paa gule Blade foran i 2. Bind u. Foreninger B 13

Julemanden ved Axel Gyldion st. Kannikestr. 6 [K] [T] By 1076x

Julemærkekomitéen Kontor Nørreg. 20[MD-4] [K] [T] By 3745 se Afd. V Real-Register

Julian-Olsen Kai Kapelmester Prinsesse Maries Allé 12[3] [V] [T] V 633y

Julin C M Højskoleforstander MF. Postadr. Rigsdagen [K]

Julinusson T J Skibsfører Svinget 4[2] [S] [T] Am. 1561x

Juliussen Chr. Frandsen Cyklehdl. Jægersborgg. 16 [L] [T] Tg. 4505
- Clara Modehdl. Blaagaardsg. 31 C [N] [T] N 2331y

Julsø N J Ekspeditionssekr. Intendant Sponnecksv. 4 Gjentofte [T] Gjent. 904
- Th. Fuldm. Thorav. 12[1] [L] [T] Tg. 4805
- Em. Maskinmester Thorav. 12[1] [L] [T] Tg. 4805

Jumbo v. Ole Jensen Trikotagehdl. Henrik Ibsens V. 27 [V] [T] V 5157y

Junager C J Underingeniør i Hærens tekn. Korps Berthigsg. 15 [Sø] [T] Ryv. 993x

Juncker Axel, Antikvarium, Akts. st. Kongensg. 68 [K] [T] Palæ 2322
- E Bagerm. Saxog. 93 [V] [T] Eva 2559
- J Direktør Carolinev. 9 Hell. [T] Hell. 2382
- Nicolaus Direktør Vesterbrog. 124[1] [V] [T] Eva 1242
- Gabrielle Enkefrue Strandboulevarden 33[1] [Ø]

Juncker Marie V Enkefrue Slangerupg. 4[3] [L] [T] Tg. 3769x
- Axel Forlags- & Antikvarboghdl. Skydebaneg. 10[2] [V] [T] V 6012x
- Erik Fuldm. Svinget 15[1] [S]
- C Gross. V-Boulevard 51[8] [V] [T] Palæ 3703v
- E Gross. V-Boulevard 51[8] [V] [T] Palæ 4062
- M Frue Hjemmebageri Vognmagerg. 2 [K] [T] Cent. 3113 & By 3113
- A C Klkollektrice Vendersg. 10[2] [K]
- O fh. Kolonibestyrer Holmelinsv. 4 Lyngby
- K Lædervarehdl. (Th. Juncker's Eftf.) Erichsensv. 7 Gjentofte [T] Gjent. 788
- 's Th. Eftf. Lædervarehdl. Vimmelskaftet 47 [K] [T] By 3589
- Vald. Maskinfabr. Parallelv. 11 Lyngby [T] Lyngby 154
- Svend Materialhdl. Cand. pharm. Vestervang 22 Valby
- Hj. Overretssagf. Vendersg. 33[1] [K]
- Gerda Krum Skuespillerinde Ø-Farimagsg. 79[4] [Ø] [T] Ø 2556y
- Aage Smedem. Gas- & Vandm. Brog. 21 [K] [T] Am. 4855v Bp. Wildersg. 23A[3] [K]
- S Urtekr. Frederikssundsv. 96B [L] [T] Tg. 723x

Juncker-Jensen S Fotograf Vimmelskaftet 39 [K] [T] Cent. 8200 Bp N-Voldg. 25[4] [K] [T] By 680

Jung Vilhelm Gross. Himmerlandsv. 22 Brh.
- S A Kontorchef u. Frdbg. Komm. Overretssagf. Pile Allé 2[8] [F] [T] Gh. 7329

Jung-Jensen Robert & Co. Gross. Amagerbrog. 17 [S] [T] Cent. 11819
- Robert Gross. (Robert Jung-Jensen & Co.) Amagerbrog. 17[2] [S] [T] Cent. 11819

Junge K Enkefrue Enighedsv. 4 Charlottl.
- Knud Fuldm. Ryesg. 103C[1] [Ø]
- S Ingeniør Cand. polyt. Nyhavn 31H [K] [T] Cent. 10822 Bp. Zinnsg. 1[4] [Ø] [T] Ø 1535x
- P Rose Murerm. Bellisv. 5 Brh. [T] Gh. 4358
- A P Nielsen Skotøjshdl. Australiensv. 1[1] [Sø]

Jungemann C Blomsterhdl. Tagensv. 79 [L] [T] Tg. 1216x Bp. Baldersg. 77[8] [L]
- C Skibsfører Lyong. 9[2] [S] [T] Am. 367y

Jungersen G F Assist. Gyldenlakv. 13[1] [S] [T] Am. 1890
- Thøger G, Akts., Automobilhdl. Lyngby Hovedg. 63 Lyngby [T] Lyngby 700 & Lyngby 460
- A G Bankbogholder Cand. polit. Fuglebakkev. 23 [F] [T] Gh. 5416y
- T G Direktør R. Kronprinsensv. 15 [F] [T] Gh. 1378
- Vinnie Enke e. Læge Peder Skrams G. 1[1] [K] [T] Palæ 3262
- J A Frue Klkollektrice Slagelseg. 14 [Ø] Bp. Østerbrog. 7 B[3] [Ø] [T] Ø 6933
- Elly Musiklærerinde Bianco Lunos Allé 2A[1] [V] [T] V 6475u
- Kay Orlogskapt. Sundvænget 16 Charlottl. [T] Hell. 3176x
- Anna Professorinde N-Voldg. 9[4] [K] [T] By 2810y
- H G H fh. Provst Borups Allé 213[1] Brh. [T] Gh. 3962x
- Hedvig Sanglærerinde Frdbg. Allé 35[4] [V] [T] V 2904y
- T R Sproglærerinde Gammeltoftsg. 16[4] [K] [T] By 5403x

Junget J W Frøken Vodroffsv. 17[1] [V] [T] V 2472x
- Jens Kallehauge Malerm. Sverrigsg. 6A[8] [S] [T] Am. 6348x
- Poul Malerm. Ceylonv. 3[8] [S] Am. 4306

Junggreen Vald. Ingeniør St. Kjelds G. 12[1] [Sø]

Junghanns Inga Frue Translatrice Fiolstr. 3[1] [K] [T] By 992y

Jungløv Peter Fuldm. v. Orlogsv. Olfert Fischers G. 41 [K] [T] Palæ 643y
- S A A Ingeniør Krogv. 16 Holte [T] Holte 735
- F Overretssagf. N-Voldg. 20[1] [K] [T] Cent. 2014 Bp. Ulriksdalv. 6 Vanl. [T] Damsø 1714

Jungsbøll Vilh Fuldm. Mariendalsv. 2[3] [F]

Jungshoved Johanne Enkefrue Griffenfeldtsg. 10[3] [N]

Jungsted Karl Stabsofficiant Hollænderv. 2 Dragør [T] Dragør 320

Junior Aksel Afdelingschef Yrsav. 18S F Gh. 2365
- C Afdelingsleder Godthaabsv. 10² F
- C Frue Østerbrogr. 84⁴ Ø
- Chr. Ostehdl. Vennemindev. 46 Sø Ryv. 3691
- Chr. Sekretær i Justitsmin. N-Søgade 37¹ K By 5437v

Junker Ole BørgeAssist. Gardes Allé 27 Hell. Hell. 2760
- O Direktør Ryvangs Allé 6 Sø Ryv. 1822
- J B Skibsfører Rodosv. 16 S Am. 6047

Junker-Andersen Th. RepræsentantEnghavev. 257² V Sydhavn 231x

Junkers F G D Frue Gross. (Nordisk Import & Eksport) Frederiksg. 1³ K Palæ 2883

Jurckmann Jørgen Kapt. Ø-Søgade 102¹ Ø Ø 4193x

Juridisk Forening Adr. Ny Vesterg. 13 K se Afd. V Real-Register

Juridiske Laboratorium Studiestr. 6 K By 53 x se Afd. V Real-Register u. Universitetet

Jurin Ebba Frøken Linierer (Dansk Linieranstalt) Bechs Allé 4 Valby Vb. 1262

Jurisch A C Dr. med. Leifsg. 8³ S

Juristforbundet Helgolandsg. 10 V Cent. 8899 se Afd. V Real-Register

Jurlander John Ove Isenkr. Peter Bangs V. 34 F Gh. 2798
- Gustav Leo Repræsentant P G Ramms Alle 15S F

Jusjong H J P Installatør Forchhammersv. 6² V
- C S fh. Købmand. Strandv. 20A¹ Sø Ryv. 224v

Just Friede Enkefrue Sorøg. 1³ Ø Ø 6259
- Herman FarverRaadmandsg. 2L Tg. 113
- Anna Frue Lollandsv. 25¹ F Gh. 2459
- M Frue Fredericiag. 30¹ K Palæ 3452
- **Hans Just** Gross. Frm. Aarhusg. 88 Ø Cent. 345 & 346 Postkonto 1918
- J C Gross. R. (Hans Just) Strandv. 32D Sø Ryv. 488 Sommerbp. Villa „Gylfe" N-Strandv. Helsingør Helsingør 970
- Julius Gross. Rigensg. 23² K Palæ 232x
- Poul Gross. R. (Hans Just) Ø-Allé 31 Ø Ø 6181
- Th., Akts. Gross. Peder Skrams G. 5 K Cent. 12588
- Otto Th. Kommunelærer Organist Ved Grænsen 88 Vanl. Damsø 179
- P A Fenger Overlæge v. Diakonissestift. R. DM. N-Farimagsg. 15² K Cent. 5732 (2-3)
- Carl Tandlæge Kapt. R.st. Kongensg. 40 K Palæ 2048x Bp. Herman Triers Pl. 3S V N 4341y

Just-Lund Overretssagf. Skinderg. 28 K Cent. 4171 (10-4) Bp. Fiskedamsg. 3² Ø Ø 3752x

Justervæsenet (Justerkammeret) Saxog. 104 V Cent. 5966 se Afd. V Real-Register

Justesen Christen Lønstrup ArkitektHavneg. 49¹ K By 91x
- Chr. Bogtrykker Skovridergaardsv. 21 Holte Holte 166
- 's Chr. Bogtrykkeri, Akts., Læderstr. 11 A K Cent. 9998
- H Buntmager Ny Adelg. 6 K By 457y
- A fh. Entreprenør Strynøg. 6¹ Sø
- M Formand f. Bygningstapetserernes Fagforen. Gasværksv. 4 A² V V 9362x
- Jørgen Forretningsf. Aaboulevard 16⁴ N
- J C Forvalter Fisensv. 26S F
- A Gross. Rørsangerv. 61¹ Brh.
- A R Gross. (A R Justesen & Co.) Nikolaj Pl. 5³ K By 7933
- A R & Co. Gross. Agenturforr. Nikolaj Pl. 5 K By 7933
- **Brødr. Justesen** Gross. Vesterg. 18 K Cent. 6035 Postkonto 130 Telegramadr. „Justesens"
- Harry Gross. Kjøbmagerg. 22 K
- Hubert Gross. (Brødr. Justesen) Trondhjemsg. 5 Ø Ø 5714
- I P Gross. R. (Brødr. Justesen) Palæg. 6 K Palæ 766

Justesen Jul. P Gross. (Brødr. Justesen) Lemchesv. 1 Hell. Hell. 3022
- H A Ingeniør Cand. polyt. Markmandsg. 8² S Am. 4804u
- HF Ingeniør Henning Matzens V. 14S Vanl.
- Elvira Konsulinde Amagerbrog. 7³ S Am. 5009
- C I Landinsp. Ekspeditionssekr. h. Stadskond. Peter Bangs V. 59³ F
- Peder Thedor Læge Bredg. 65¹ K
- Just Ostehdl. Svendborgg. 8¹ Ø
- N Postassist. Nordborgg. 5⁴ Ø
- Chr. Proprietær Strandv. 201⁴ Hell. Hell. 541y
- C O Repræsentant Mathildev. 17² F Gh. 4730
- Peter Repræsentant Pile Allé 21⁴ F
- C Restauratrice Holmensg. 19 K Cent. 10981
- Peter Skomagerm. Aaboulevard 46¹ N
- P Skrædderm. Rolighedsv. 14 V N 1559x Bp. Hørsholmsg. 30⁴ L Tg. 1817y
- Hans Urtekr. Slien 6 V V 3691

Justitsministeriet Ministerialbygn. K se Afd. V Real-Register

Justnielsen A Frue Hambros Allé 5 Hell. Hell. 2414

Justsen Søren Urmager (Køhler & Frost's Eftf.) Pilestr. 46 K By 2373 y

Juuel F Enke e. Kunstmaler Andersen Nexø V. 25 Søborg Søb. 431

Juul [Se endv. Hjul, Juel, Juhl]
- Erik Adjunkt Mag. scient. Aaboulevard 84³ N N 3213y
- K Apoteker Rørholmsg. 18² K By 1638x
- Anna S Frøken Assist. i Østift. Kreditforen. Smalleg. 52 B² F Gh. 1696y
- Holger Assurandør Dirchsv. 48 S
- C Blikkenslagerm. S-Boulevard 96² V V 5289x
- F E Blikkenslagerm. Gas- & Vandm. Frm. Nansensg. 17 K By 5203
- Poul Blikkenslagerm. (F E Juul) Falkoner Allé 96¹ F
- Anna Enke e. Blikkenslagerm. (F E Juul) Nansensg. 15S K
- Laura Enkefrue Bjelkes Allé 54³ L Tg. 1382y
- Harriet Forstanderinde v. K T A S. Ordrupv. 127 Charlottl. Ordr. 2820
- M Forstanderinde v. K T A S. Ordrupv. 127 Charlottl. Ordr. 2820
- Ebba Frue Svanholmsv. 4S V V 27y
- Emmy Frue Kochsv. 29¹ V V 7827
- H Frue Bernstoffsv. 184² Charlottl Ordr. 2559
- Th. Frue Kochsv. 15³ V V 2196y
- Else Frøken Østbaneg. 41² Ø Ø 6760
- E Fuldm. Anemonev. 44 Gjentofte
- I Fuldm. Dronn. Olgas V. 2¹ F Gh. 2250
- J S Fuldm. i Overpræsidiet Cand. jur. Henrik Rungs G. 21² N N 5786
- Th. V Gartner Frederiksdal Gartnerbol. Lyngby
- Oscar N Gross. N-Søgade 35 K Cent. 4723 Postkonto 21777 Bp. Norasv. 32 Charlottl. Ordr. 2502
- Villy Jessen Gross. Struensg. 53³ N
- Wilheim Hattemager N-Frihavnsg. 47 Ø Ø 931u
- C F L Ingeniør Finsensv. 4S F
- Niels Ingeniør Baldrianv. 15 Hell. Gjent. 1232
- Otto Ingeniør Dragsholmv. 5¹ Vanl. Damsø 601
- Theodor Ingeniør Højdev. 2² S Am. 5738x
- Nathalie Kjolemagasin Norgesg. 25 S Am. 2427y Bp. Ved Linden 8⁴ S Am. 3155x
- Vald. S Kommunelærer Vigerslevv. 262 Valby
- Søren Kontorchef u. Magist. Aaboulevard 84³ N N 3213y
- Chr. fh. Købmand Hortensiav. 6 V Eva 987
- Niels Malerm. Horsensg. 8 Ø Ø 2651y Bp. Horsensg. 4⁴ Ø
- Anker Maskinmester Webersg. 14 Ø
- N Maskinmester i Flaaden Bøgehøj 15 Hell. Hell. 4481
- L H Melhdl. Ravnsborgg. 17 N

Juul Mathilde Musiklærerinde Ø-Farimagsg. 11² K By 1578x
- H Navigationslærer Hollænderdybet 22² S Am. 1535x
- Emilie Oberstinde Svanemosegaardsv. 23S V N 5681
- Tage Overassist. i Toldv. Pr.-Løjtn. Thingvalla Allé 41S S
- Jens Overlæge Dr. med. Skjoldsg. 9³ Ø Ø 1914x
- H S Pensionist Kærmindev. 31 Gjentofte
- E K P Porcelænshdl. (E C Otto's Eftf.) Niels Ebbesens V. 21S V V 8188
- Hartvig Prokurist Holbergsg. 13³ K By 6465
- Aage Redaktør Strandboulevarden 74e Ø Ø 6815
- C A Repræsentant Stockflethsv. 9² F Gh. 118x
- Kaj Sagførerfuldm. Kochsv. 15³ V
- Astrid Frøken Skotøjshdl. (Brønshøj Skotøjsmag.) Nyelandsv. 5² F
- W Smedem. Raadmandsg. 9 L Tg. 926 Bp. Kløckersv. 28 Gjentofte Gjent. 1416
- P H S Snedkerm. Lyshøj Allé 15¹ Valby
- Anne Marie Frøken Tandlæge Gl. Mønt 14 K By 4766 Bp. Strandboulevarden 74e Ø
- P Tandlæge Svanemøllev. 122 Hell. Hell. 2531 Bp. Sortedamsdoss. 77³ Ø Ø 695
- Holger Tapetserer Stefansg. 8 L Tg. 1816
- Henry Urtekr. Frederikssundsv. 211 Brh. Bella 67
- K M L Urtekr. Frederiksborgv. 203 L Søb. 912
- S Vinhdl. St. Knuds V. 44S V V 458x
- 's S Bodega, Akts., Vinhdl. Værnedamsv. 15 V Cent. 1329

Juul-Hansen Henrik Repræsentant Classensg. 66S Ø

Juul-Jensen Holger Cand. jur. Ø-Farimagsg. 14¹ Ø
- C W Gross. Agenturforr. Vesterbrog. 44¹ V V. 3144
- St. Gross. Papir en gros Ole Suhrs G. 16² K By 5523x
- H Redaktør Cand. mag. Nørrebrog. 44¹ N N 3637

Juul-Larsen Henrik Murerm. Hyldegaardsv. 27 Charlottl.

Juul-Nielsen P Sekretær Tuborgv. 139¹ Hell. Hell. 3332x

Juul-Nissen
- **O Juul-Nissen's Eftf., Akts.,** Cigarhdl. Vesterg 3 K Cent. 13210

Juul-Nyholm Bertha Enkepastorinde Ø-Søgade 104³ Ø Ø 1155v

Juul-Petersen A ArkitektSortedamsdoss. 45A⁴ N N 5612
- Anna Frøken Strandv. 288 Vedbæk Vedbæk 27

Juulager S M J Snedkerm. Angelg. 7³ V

Juulmann Astrid Enke e. Malerm. Nørreg. 20S K By 5355v
- Ellen Frøken Kochsv. 30² V V 2187y
- C W & Søn Malerm. Nørreg 20 K Cent. 64
- O Malerm. (C W Juulmann & Søn) Nørrebrog. 53 A¹ N N 666x
- Poul Malerm. (C W Juulmann & Søn) Elmeg. 5³ N N 185x

Juulsen A J Cand. mag. Bjelkes Allé 42 L Tg. 1539 y
- V Taksator Helgesensg. 9e Ø N 6854

Juulsgaard Eugenie Enke e. Sagfører Admiralg. 22¹ K

Juvena v. Johs. Hjort Hansen Manufakturforr. Fiskedamsg. 22 Ø Ø 214x

Jyden, Akts. Ø-Farimagsg. 75 Ø Ø 7408

Jydestuen v. Carl Skaaning Mælkeri Værnedamsv. 2 V Cent. 14854

Jydsk
- **Jydsk Andels-Foderstofforretning** Axelborg Vesterbrog. 4A V Cent. 6554, 11473 & 11474 Stats 446 Telegramadr. „Foderandel"
- Hjemmebageri v. Elisabeth Rasmussen Jægersborg Allé 37 Charlottl. Ordr. 639
- Kartoffeleksport ved J Thomsen Guldbergsg. 71 N N 3385y

Jydsk Kjole-Klædehus, Kbhvn., Akts., Kjøbmagerg. 46 K Cent. 4293
- Uldvarehus ved Chr. Hansen Gothersg. 43 K By 4698

Jydske Kalkværker, De, Akts, Fredh. Kan. 16 K Cent. 2373 & 2374

Jyllands Papir-Værk, A/S., Aarhus Salgskontor for Kjøbenhavn: Rantzausg. 14 N Cent. 14509

Jyllandspostens Kjøbenhavns-Kontor Jorcks Passage Vimmelskaftet 42 K Cent. 10501

Jyllerup V Blomsterhdl. (Blomsterforr. Semper Viva) Gl. Kongev. 128 Hh² V

Jylling E Repræsentant Thorsg. 70¹ L Tg. 3547x

Jyrd J A Stationsforst. Jernbanestationen Klpbg. Ordr. 1593y

Jyrdal R C Kontorchef v. Statsb. R. Carl Plougs V. 1² V V 8361
- Karen Frue Tandlæge Carl Plougs V. 1² V

Jürgens Ingeborg Frue Carl Johans G. 14³ Ø Ø 6625
- Axel Læge st. Kongensg. 70¹ K Palæ 3860 (12½-1½)
- Brødr. Murerm. Griffenfeldtsg. 21³ N N 3904 y
- Ernst Murerm. (Brødr. Jürgens) Griffenfeldtsg. 21³ N
- Max Murerm. (Brødr. Jürgens) Griffenfeldtsg. 21³ N

Jürgensen [Se endv. Jørgensen]
- Arnold Bankassist. Løgstørg. 21¹ Ø Ø 6034
- Urban Bruun Direktør Mariendalsv. 64³ F Gh. 178x
- Emma Enke e. Fuldm. Kattesund 18¹ K By 2498x
- Ida Enke e. Gross. Løgstørg. 21¹ Ø Ø 6034
- I M Enke e. Herredsfoged Holsteinsg. 19³ Ø
- Laura Mølsted Enke e. Gross. Attemosev. Østerled Holte
- M R D Enkefrue Henrik Ibsens V 1¹ V
- A V Fuldm. Frdbg. Allé 36¹ V
- Arnold Gross. Frm. Westend 18 V Eva 49
- Dethlef Gross. (L Paulsen & Co.) Søllerødv. 16 Holte Holte 74
- H Gross. Hvidkildev. 54 B¹ Brh.
- V Gross. (Arnold Jürgensen) Westend 18³ V Eva 49
- W S Ingeniør Cand. polyt. Lundeskovsv. 13 Hell. Hell. 3616
- S. Juel Isenkr. N-Fasanv. 12¹ F
- Jürgen Kapt. Forfatter Strandg. 21⁴ K Am. 5556
- Inga Konfektureforr. Toldbodg. 4ᴷ K Palæ 549x
- Johs. P Konstruktør v. Statsb. N-Søgade 25Bˢ K
- Bernhard Korrespondent Lundtofteg. 80ˢ L
- S M Kunstmaler Frdbg. Have F Cent. 9068
- Wolfgang Malerm. Peter Bangs V. 52³ F Gh. 1341 y
- Hinrich Mekaniker (Husum Radio) Gevningev. 9 Husum
- Harriet Professorinde Kastaniev. 17 V V 7013
- R Prokurist Jacob Erlandsens G. 9⁵ Ø Ø 5492
- Wilhelm Prokurist N-Frihavnsg. 68² Ø
- C A Skoleinsp. Cand. theol. Translatør Alsg. Kommuneskole V V 3052
- P C Slagterm. Strandboulevarden 11 Ø Ø 8227
- **Urban Jürgensen & Sønner's Eftf.** Uretabl. Gothersg. 8 K Palæ 486x Grundlagt 1740
- Alfred Vekselerer R. D M. Sortedamsdoss. 59D¹ Ø N 6473

Jürs Eigil Bankassist. S-Boulevard 34¹ V V 3373
- Paul Bankkasserer S-Boulevard 63⁴ V V 5363v
- Viggo fh. Boghinderm. Flensborgg. 45¹ V
- Aage Bogholder Monrads Allé 36 Valby
- Frederikke Enkefrue Monrads Allé 36 Valby Vb. 654x
- Valdemar Ingeniør Lerfosg. 14³ S

Jürs Olaf Kapt. R. DM. Prinsesseg. 52¹ K Am. 6123y
- Emil Kommunelærer J P E Hartmanns Allé 31 Valby

Jysk Trikotagelager ved Carl E Nyborg Colbjørnsensg. 6 V V 7665

Jystrup Georg Overassist. Godthaabsv. 343ˢ Vanl. Damsø 2016
- A Radiohdl. Aalekistev. 173 Vanl. Damsø 1520 Bp. Fælledv. 16A² N

Jäck Aage Tegner Litograf Høgholtv. 12² Vanl. Damsø 904

Jæckel Anna Enkefrue Amalie Skrams Allé 5 Valby Vb. 1566y

Jäger Heinrich Gross. Vesterg. 17 K Cent. 13618 Bp Maglemosev. 31 Charlottl. Hell. 3081
- L M Gross. Sibbernsv. 3⁴ Valby

Jæger A L A Barber Frederikssundsv. 42 L
- Poul Bogholder Ernst Meyers G. 16¹ V V Eva 724x
- H Disponent Smalleg. 30 C² F Gh. 3011y
- Peter Forretningsf. Havneg. 13⁴ K By 1820
- Alma Frøken Borups Allé 186¹ Brh. Tg. 1987
- Martin Fuldm. Hartmannsv. 72 Charlottl. Hell. 1415
- Gunnar Gross. (Gunnar Jæger & Co.) st. Kongensg. 14ᵉ K
- Gunnar & Co. Gross. st. Kongensg. 14 K Cent. 14049
- M P Købmand Hvidovre Torveg. 20 Hvidovre Valby Hvidovre 156
- **Jægers Normal Udsalg** Østerg. 61 C 4918
- Elna Pianistinde Havneg. 13⁴ K By 1820
- Jul. Pianostemmer Ducv. 88⁴ F Gh. 4385
- Alb. Prokurist Amagerbrog. 72³ S Am. 6081
- Gustav Prokurist Strandboulevarden 107² Ø Ø 3665y
- Olaf Repræsentant Jagtv. 191¹ S Ryv. 24
- Edvard Skrædderm. Peder Hvitfeldts Str. 13ˢᵇ·³ K By 1166v
- A Tandlæge Vigerslev Allé 19² Valby Vb. 2095 Bp. Bjørnsonsv. 88 Valby
- Aksel Urmager Larsbjørnsstr. 6 K By 1332v

Jægersborg Allé's Biografteater Jægersborg Allé 33A Charlottl. Ordr. 1404
- Allé's Mejeri ved Vald. Nielsen Jægersborg Allé 30 Charlottl. Ordr. 487 & Ordr. 37

Jægersborggade, Akts., Ejendomsselskab Jægersborgg. 20 L Tg. 413

Jærbæk Ellen Musiklærerinde Classensg. 35ᵉ Ø Ø 3638x

Jærlyng S Soigneringsforr. Ved Kløvermarken 2³ S Am. 6160

Jærn se Jern

Jærre P A Sagfører Rosengaarden 13 K Cent. 2371 Bp. Amager Landev. 19 Kastrup Kastrup 133

Jøek T F L Kommunelærer N-Frihavnsg. 28⁴ Ø Ø 1631v

Jøgersen's N Eftf. Slips- & Skjortefabr. Nørreg. 24 K Cent. 7062 Postkonto 20195

Jøhler Harald elektr. Install. Henrik Rungs G. 21¹ N

Jöhncke K Chr. Repræsentant Hvidørev. 27 Klpbg. Ordr. 1403
- V E J M Stabsofficiant Ryvangs Allé Ingeniørkas. S

Jøhnke Vivi Frue Amager Boulevard 118⁴ S Am. 4292v
- Sven Aage Fuldm. i DFDS. Anker Heegaards G. 2ᵉ V By 5489v
- Harald A V Gross. Bredg. 45 K Cent. 8340 Bp. Valby Langg. 5ˢ Valby Vb. 811
- Vilhelm Kontreadmiral SK. DM. MfDR. Anker Heegaards G. 2ᵉ V By 8622

Jøker H Nissen Autotekniker Gothersg. 137 K By 7779

Jølner Viggo Cand. pharm. Strandboulevarden 117¹ Ø Ø 7968

Jølver Knud Bankfuldm. Strandboulevarden 18¹ Ø Ø 3637y
- G Enke e. Gross. (Otto Jølver) Bergthorasg. 2³ S

Jølver Otto Gross. Frm. Papirag. Bergthorasg. 2³ S Cent. 12882

Jønch Carl Bankfuldm. Korsørg 32⁴ Ø Ø 4112y
- Jul. Krigsass. DM. R. FM. Overg. o. V. 100² K Am. 4758x

Jøndrup Sophus Musiker N-Fasanv. 56ˢ F Gh. 1627y

Jøns Hugo Ingeniør Australiensv. 28³ S Ryv. 2822

Jønson A Malerm. Christen Bergs Allé 13 Valby Vb. 682x
- J P Tapetserer MF. Gerdasg. 2 Valby Vb. 1183y

Jönsson Elisabeth Guldsmed (Guldsmedeforr. Alliance) Ved Amagerport 1⁴ S Am. 6803v

Jønsson H Anlægsgartner Christiansv. 1⁵ Charlottl. Ordr. 3291
- N Chr. Bagerm. Istedg. 28 V Cent. 4369
- J E E Cand. pharm. Fuglsang Allé 79¹ Brh. Gh. 6271
- Erik Cyklehdl. Klerkeg. 13 K
- Frida Enke e. Gross. Brogade 5³ K
- Nelly Enkefrue Holger Danskes V. 90¹ F Gh. 2509
- E E G Forretningsf. Nørrebrog. 114⁴ N N 3632x
- E S Frihavnsforvalter Frihavnen Forbindelsesv. Funktionærbol. Ø Cent. 8317
- Rigmor Frue Gartnerg. 9 B² N N 7114
- H Frøken Frdbg. Allé 11 B¹ V
- Hulda Frøken Sindshvilev. 20² F Gh. 1730y
- T Frøken Frdbg. Allé 11 B¹ V
- Einar Fuldm. Strandboulevarden 97⁴ Ø Ø 4645y
- M Fæsteforr. Nybrog. 6 K Cent. 1456
- B Glarm. Eskildsg. 34ˢ V Eva 2513
- K O Gross. Frederiksg. 9 K
- E E Guldsmed Kjøbmagerg. 5 K By 4192 Bp. Overskousv. 6⁴ Valby
- E L Kommunelærer Cand. phil. Schønbergsg. 15⁴ V Eva 2405x
- Georg Konditor Griffenfeldtsg. 3 N N 2435 x
- O W Konfekturehdl. Valdemarsg. 36 V V 9199y Bp. Samfunds Allé 29¹ F Gh. 3882y
- H Kontorassist. Sandbygaardv. 26¹ Brh.
- Axel Kontorchef Ø-Søgade 30¹ K By 8547
- M Mejeri Henrik Rungs G. 7 N N 2052
- Eric Mekaniker Fredericiag. 53³ K
- Frederik Musiklærer Pianist Vodroffsv. 2 C³ V
- N Møbelpolstrer N-Søgade 23 K By 5043v Bp. Stubbevangen 5¹ Brh.
- Ellen Ostehdl. Amagerbrog. 94 S Am. 78x Bp. Ægirsg. 19⁴ L
- J K Prokurist St. Thomas Allé 12⁴ V V 1246 y
- P O E Repræsentant Valby Langg. 219¹ Valby
- Alfred Restaurator Englandsv. 8¹ S Am. 4333
- Carl Restaurator Toldbodv. 21 K Cent. 1068 & Palæ 3602
- D Restauratrice Classensg. 24 Ø Ø 1263
- Eduard Restaurator Østbaneg. 167 Ø Cent. 11961
- Johan Skomagerm. Istedg. 93⁴ V
- Otto Skotøjsfabr. Prins Jørgens G. 10 N N 7001 Bp. Aaboulevard 62³ N
- C A mek. Skotøjsrep. Bramslykkev. 4 Valby Vb. 2221
- C S Skrivemaskinemekaniker Nøddebog. 5¹ N N 5663
- Anders Skrædderm. Godthaabsv. 430 Vanl.
- G Skrædderm. Sagasv. 4 V V 2770x
- G H Skrædderm. Lyong. 1¹ S Am. 2243x
- N Skrædderm. Henning Matzens V. 10¹ Vanl. Damsø 1158
- Niels Skrædderm. Belgiensg. 2³ S
- Olof Skrædderm. Fælledv. Pass. 2⁴ N N 3390y
- E O Snedkerm. Ringstedg. 2 Ø Ø 113
- Gunnar Tapetserer Strandv. 171 A Hell. Hell. 2535
- N fh. Trælasthdl. Marskensg. 4³ Ø Ø 7893
- A T E Urmager Søborg Hovedg. 58 Søborg Søb. 441

Jønsson Edgard Urtekr. Ravnsborgg. 5 [N] ▯ N 3906 Bp. C J Frandsens V. 6 [L]
Jørck Agnes Enke e. Fuldm. Colbjørnsensg. 16[S] [V] ▯ V 5412x
- Henning Gross. (Berrum & Jørck) Gruts Allé 23 Hell. ▯ Hell. 2732
- Poul Vekselerer Admiralg. 19 [K] ▯ Cent. 6219 & 6239 Bp. Classensg. 34[2] [Ø] ▯ Ø 6040
Jørgen-Jensen Erik Gross. (Lauritz Andersen) Emil Slomanns V. 2[2] [F] ▯ hemmeligt Nr.
- Elna Solodanserinde v. d. kgl. Teater MI& A. Bredg. 63[4] [K] ▯ Palæ 3009
Jørgensen [Se endv. Jürgensen, Jøgersen, Jørgenssen]
- H I fh. Adjunkt Stuckenbergsv. 27 Lyngby ▯ Lyngby 531
- Jørgen Adjunkt Cand. mag. Ellinorsv. 12 Charlottl. ▯ Ordr. 1968
- Viggo Adjunkt Regnskabsf. Frederiksdalsv. Granly Lyngby ▯ Lyngby 74
- J Chr. Administrator Ingeborg v. 23A Charlottl.
- A Afdelingschef Rumæniensg. 8[4] [S]
- A Afdelingschef Ved Amagerport 1[S] [S]
- Axel Afdelingschef Mølleg. 34[4] [N] ▯ N 551x
- Carl Afdelingschef Kastelsv. 12 B[1] [Ø] ▯ Ø 4787x
- Eigil Reikjær Afdelingschef Brahesborg Allé 2[8] [S]
- Einar Afdelingschef N-Farimags. 55[4] [K] ▯ Palæ 3440y
- Emil Afdelingschef Jernbaneg. 1[3] [V] ▯ By 3875
- Ewald Afdelingschef Gl. Kalkbrænderi V. 27[1] [Ø] ▯ Ø 7892
- F Wulff Afdelingschef Azaleav. 12[S] Valby ▯ Vb. 2474
- H fh. Afdelingschef Chr. Richardts V. 5[S] [V] ▯ N 341v
- Harald Afdelingschef Strandboulevarden 121[2] [Ø] ▯ Ø 5755
- J A fh. Afdelingschef Carit Etlars V. 13[3] [V] ▯ V 9490x
- Johs. Afdelingschef Aabenraa 33[3] [K] ▯ By 7415
- Kay Henry Afdelingschef Byporten 8[S] Husum
- Sv. Westrup Afdelingschef Translatør Haabets Allé 47[S] Brh. ▯ Bella 1262
- Verner Ahlgren Afdelingschef Sindshvilev. 3A[3] [F]
- Kai Afdelingsleder Maglegaards Allé 12[1] Søborg
- P Agenturforr. Ole Suhrs G. 9[1] [K]
- Laur. Anlægsgartner I E Ohlsens G. 4[S] [Ø] ▯ Ø 3572y
- N P Anlægsgartner Vennemindev. 19[3] [Sø] ▯ Ryv. 931
- Rud. G Anlægsgartner Havearkitekt Kastrupv. 156 [S] ▯ Am. 5433
- A fh. Apoteker Gross. Vodroffsv. 4 A[2] [V] ▯ Eva 328
- Andr. Apoteker Hauchsv. 7 [V] ▯ V 7429
- Alfr. Arkitekt Guldbergsg. 16[2] [N] ▯ N 1824x
- Axel Arkitekt Linnésg. 18[4] [K] ▯ By 621y
- Axel G Arkitekt Rosendalsg. 14[2] [Ø] ▯ Ø 7741
- C fh. Arkitekt Howitzv. 55[3] [F]
- Carl Arkitekt Saxhøjv. 29 Vanl. ▯ Damsø 2100
- Emil Arkitekt R. DM. Brogaardsv. 46 Gjentofte ▯ Gjent. 1130
- Frode Arkitekt N-Søgade 49B[3] [K]
- Henning Arkitekt Holmegaardsv. 2[3] Charlottl. ▯ Ordr. 2560
- Holger Arkitekt Aabenraa 29 [K] ▯ By 3052 Bp. Vejlesøv. 62 Holte ▯ Holte 79
- J C Arkitekt Schønbergsg. 10[3] [V] ▯ Eva 2330
- Jens Arkitekt Bygningsinspektør Gl. Kongev. 92[1] [V] ▯ V 3333
- J Holst Arkitekt Hans Tavsens G. 15[1] [N] ▯ N 4624y
- Jørgen Arkitekt Svendebjergv. 18 Hvidovre Valby
- Jørgen Skram Arkitekt Larslejsstr. 15[1] [K] ▯ Tlfhus 350
- N D Arkitekt Kristian Zahrtmanns Pl. 81[1] [F] ▯ Gh. 2861
- Niels Holger Arkitekt Kongevejen Vintappergaarden Lyngby
Jørgensen Olaf Arkitekt Poul Møllers V. 8 [F]
- Orla Arkitekt Bellisv. 6[S] Brh.
- Thorvald Arkitekt kgl. Bygningsinsp. R. DM. FM Viggo Rothes V. 35 Charlottl. ▯ Hell. 770
- Wald. Arkitekt Frederiksborgv. 144[3] [L] ▯ Tg. 4320
- Waldemar Arkitekt R. Howitzv. 44 [F] ▯ Gh. 4030
- Viggo S Arkitekt Willemoesg. 6[4] [Ø] ▯ Ø 2070x
- Vilhelm Arkitekt Gl Kongev. 1E [V] ▯ Eva 1931 Bp. Rigensg. 28[1] [K] ▯ Palæ 931
- William Arkitekt Livjægerg. 40[S] [Ø] ▯ Ø 2882y
- G P Artillerimester DM. Vardeg. 11[3] [Ø]
- C G fh. Assist. Hobrog. 15[2] [Ø] ▯ Ø 4096 v
- Hans Assist. v. Carlsb. Brygg. Mørk Hansens V. 6[S] Vanl. ▯ Damsø 265
- H E M Assist. Sortedamsg. 13[3] [N]
- H P Assist. Kirsteinsg. 3[S] [Ø]
- Kaj C Assist. Amager Boulevard 122[3] [S] ▯ Am. 5152
- Sigrid Frøken Assist. Krusemynteg. 10 [K] ▯ Palæ 955y
- V J Assist. Tietgensg. 72[3] [V]
- Chr. Assurandør (Dansk Assurance Institut) Rosenørns Allé 64 [V] ▯ N 4429y
- Robert Assurandør Vesterbrog. 69[1] [V] ▯ V 3164
- Robert Assurandør Vennemindev. 6[S] [Sø] ▯ Ryv. 896
- I Frøken Asylbestyrerinde Rigensg. 36[2] [K]
- K Automobilforhdl. Henning Matzens V. 24[1] Vanl. ▯ Damsø 413
- **Einar Jørgensen & Co.** Automobilhdl. Lyngbyv. 36 [Sø] ▯ Cent. 7843
- & Christensen Automobilreparatører H C Ørsteds V. 10 [V] ▯ V 4265
- I L Automobilreparatør Koldingg. 22[1] [Ø]
- Kaj Automobilreparatør Hyldegaardsv. 4 Charlottl. ▯ Ordr. 698
- O Automobilreparatør (Jørgensen & Christensen) Fensmarkg. 61[1] [N]
- Peder Automobilreparatør (Peder Jørgensen & Lauritz Jensen) Svinget 23[4] [S] ▯ Am. 2090x
- Peder & Laurits Jensen Automobilreparatører Finlandsg. 9 [S] ▯ Cent. 6559 & 6560
- Viggo P Automobilreparatør Hvidovrev. 15 Rødovre Valby ▯ Rødovre 88
- 's Else & Agnete Eft., Jens Berthelsen Bageri Sorøg. 4 [Ø] ▯ Ø 628 & Ø 6899
- A Bagerm. Prinsessg. 14 [F]
- Aage & Co. Bagerm. Falkoner Allé 53 [F] ▯ Cent. 9671
- Axel Bagerm. Bentzonsv. 19[S] [F] ▯ Gh. 6890
- Edv. Bagerm. Amagerbrog. 157 [S] ▯ Am. 1985
- Eggert Bagerm. N-Fasanv. 249 [L] ▯ Tg. 3205
- 's Emil Bageri Smalleg. 23 [F] ▯ Cent. 10571
- Felix Bagerm. Valby Langg. 37 Valby ▯ Vb. 103
- H Bagerm. (Aage Jørgensen & Co.) Bülowsv. 38 C[1] [V]
- H C Bagerm. Buddinge Hovedg. 31 Søborg ▯ Søb. 3
- H J Bagerm. Bentzonsv. 53[2] [F] ▯ Gh. 769x
- J C Bagerm. Absalonsg. 21B [V] ▯ Cent. 12621
- Johannes Bagerm. Oehlenschlægersg. 13 A [V] ▯ V 6322x
- Johs. Bagerm. Vennemindev. 74 [Sø] ▯ Ryv. 1448x
- Martin Bagerm. Ordrup Jagtv. 8 Charlottl. ▯ Ordr. 1885
- Th. Bagerm. Strandboulevarden 70 [Ø] ▯ Cent. 14097
- Vald. Bagerm. Strandv. 272 Charlottl. ▯ Ordr. 159 og Strandv. 236 Charlottl. ▯ Ordr. 1180
- Vilh. Bagerm. Webersg. 1[1] [Ø] ▯ By 2000x
- Ingeborg Frue Bakteriolog Frederikkev. 13[1] Hell.
- Henrik Bandagist (General-Agenturet) Ryvej 10 Holte
- A Baneingeniør v. Statsb. Hesseløg. 5[4] [Sø] ▯ Ryv. 2771x
- L J Baneingeniør v. Statsb. Cand. polyt. R. Forhaabningsh. Allé 49[3] [V] ▯ Eva 932
- Erik Bankbestyrer Østerbrog. 56 D[4] [Ø] ▯ Ø 7545
Jørgensen O W Bankbestyrer Ahlefeldtsg. 18 A[4] [K]
- Knud Bankfuldm. Fuglevadsv. 16 Lyngby ▯ Lyngby 817
- S Bankfuldm. Gl. Kongev. 167[3] [V] ▯ V 6380v
- Sv. Bankfuldm. Halls Alle 6[3] [V] ▯ V 141 u
- Thorvald Bankfuldm. Harsdorffsv. 7[3] [V] ▯ V 1555x
- V E J Bankfuldm. Baunegaardsv. 16 Gjentofte
- Helge Bankkasserer Translatør Forhaabningsh. Allé 39[3] [V] ▯ V 3446
- Johs. Bankkasserer V-Boulevard 13[3] [V]
- K H Bankkasserer Leifsg. 11[2] [S]
- Anton Barber & Frisør Hovedvagtsg. 2 [K] ▯ By 8640 Bp. Willemoesg. 87[1] [Ø] ▯ Ø 2787x
- H Barber (Brødr. O & H Jørgensen) Rømersg. 24[S] [K]
- O Barber (Brødr. O & H Jørgensen) Gothersg. 147[5] [K] ▯ By 1492 y
- [Barberer se Afd. VII Fag-Register]
- Aage Befragter Frederiksborgg. 21 [K] ▯ By 711v
- Ellen Bibliotekar v. d. kgl. Bibl. Dr. phil. MDS. Frdbg. Bredeg. 15[2] [F] ▯ Gh. 3953x
- Hans Billedhugger Haraldsg. 4[3] [L]
- Marius E Billedhugger Gothersg. 143 [K] Bp. Kongev. 87 Holte ▯ Holte 488
- A Billedskærer st. Kongensg. 44 [K] ▯ Palæ 1490x Bp. Niels Finsens Allé 86 Søborg
- Alb. Billedskærer Borgerg. 77 [K] ▯ Palæ 1178x Bp. Tibirkeg. 1[S] [N]
- Ingvar Biografteaterejer Østerbrog. 104[1] [Ø] ▯ Ø 5473
- Aage Blikkenslagerm. Gas- & Vandm. (Frantz Larsen & Aage Jørgensen) Ny Carlsberg V. 90[2] [V] ▯ V 956x
- C J E fh. Blikkenslagerm. Østrigsg. 28[S] [S]
- Frede Blikkenslagerm. Vodroffsv. 14[S] [V] ▯ V 2767y
- Th. Blikkenslagerm. Gas- & Vandm. Istedg. 102 [V] ▯ V 7093 Bp. Julius Thomsens G. 18[4] [V] ▯ N 425x
- Wm. Blikkenslagerm. Gas- & Vandm. Taarbæk Strandv. 131 Klpbg. ▯ Bell. 202
- H E Blikvarefabr. Rolighedsv. 8 [V] ▯ Cent. 13667 & N 6279 Postkonto 4635 Bp. Dronn. Olgas V. 7[2] [F] ▯ Gh. 3232v
- Anna Blomsterhdl. Matthæusg. 8B[1] [V]
- C Frue Blomsterhdl. Roskildev. 51 Valby ▯ Vb 3051
- Carl Blomsterhdl. Vesterbrog. 106 B [V] ▯ Cent. 2827 & 5427
- Dagmar Blomsterhdl. Nansensg. 39[1] [K]
- O Blomsterhdl. Amagerbrog. 49[2] [S]
- P L Blomsterhdl. Frdbg. Allé 68 [V] ▯ V 8982 Bp. Dalgas Boulevard 117[4] [F]
- Thorkild Blomsterhdl. Stenderupg. 3[S] [V]
- Thyra Blomsterhdl. Kochsv. 6[S] [V]
- C F Schou Bogbinderm. Graabrødret. 5 [K] ▯ By 5555x Bp. Nørrebrog. 51 B[3] [N]
- **E Jørgensen's Eftf., Johannes Nielsen** Bogbinderm. Linnésg. 24 [K] ▯ By 4733
- Viggo Bogbinder Klosterstr. 21 [K] ▯ By 8973 Bp. Gyldenrisv. 34[1] Valby
- N Juel Bogbinderi Fiolstr. 16 [K] ▯ By 1251v
- A E Grønlund Boghdl. Aaboulevard 51[2] [V]
- H Verner Boghdl. Valdemarsg. 34[4] [V]
- N Boghdl. Morlenesv. 3 Holte
- Aage Bogholder Molbechsv. 17[2] Valby ▯ Vb. 1686
- Anna Frue Bogholderske Sølvg. 101[3] [K] ▯ By 460v
- Axel Bogholder Bogøvej 4[3] [F] ▯ Gh. 5290y
- B Bogholder Vesterbrog. 146B[3] [V] ▯ V 6198y
- C Bogholder Skjulhøj Allé 49 Vanl. ▯ Damsø 229
- Chr. Bogholder Aaboulevard 42[2] [N] ▯ N 6483
- Chr. Bogholder Godthaabsv. 323[1] Vanl. ▯ Damsø 427
- E Bogholder Frejasg. 15[S] [L]
- Einar Stensgaard Bogholder Hothers Pl. 7[3] [L] ▯ Tg. 3468x
- Ejnar Bogholder J A Schwartz G. 16 [Ø]
- E V Bogholder Norgesg. 21[5] [S] ▯ Am. 1988 x
- F G Bogholder Ø-Paradisv. 7 Holte ▯ Holte 756

Jørgensen Georg Bogholder Venog. 13¹ Sø Ryv. 3232
- H J C Bogholder Badstuestr. 8² K
- J C Bogholder Niels Juels G. 15⁴ K
- J C A Bogholder Ahlefeldtsg. 28¹ K
- Johannes Bogholder Dalgas Boulevard 123¹ F Gh. 3790y
- Johs. Bogholder Lyngby Torv 2 Lyngby
- J P Bogholder Küchlersg. 47 V V 994v
- J V Bogholder Engtoftev. 8⁸ V
- Kay Rønsholt Bogholder Tølløsev. 39 Brh.
- K Buron Bogholder Musiker Frederiksundsv. 143A⁴ Brh. Bella 1218
- Karl Bogholder Kronprinsesse Sofies V. 12C³ F
- LC Bogholder N-Frihavnsg. 106⁴ Ø Ø 7748
- M Frøken Bogholderske Holmbladsg. 7² S
- Margarethe Bogholderske Rathsacksv. 4¹ V V 9167y
- O Bogholder Ringholmsv. 6³ Brh. Gh. 4288
- Poul Bogholder Genforeningspl. 52⁸ Brh. Gh. 360x
- Thyra Bogholder Hardangerg. 3² Ø
- V Bogholder Kronprinsesse Sofies V. 3³ F Gh. 3655 y
- Vald. Bogholder Tyrolsg. 13⁴ S
- Willy K F Bogholder Taasingeg. 34² Sø Ryv. 2421v
- C A Bogtrykker Nyhavn 42E K By 6842 Bp. L I Brandes Alle 15⁸ V
- Chr. Bogtrykker Papirposefabr. Magstr. 6 K Cent. 4777 Bp. S-Boulevard 39⁴ V
- Hans Bogtrykker Pilestr. 40 K Cent. 12440 Bp. Stuckenbergsv. 15 Lyngby Lyngby 478
- **J Jørgensen & Co.** Bogtrykkeri Indehaver Ivar Jantzen Krystalg. 16 K Cent. 3353, 3354 & 2325 Postkonto 3434
- Jørgen Bogtrykker St. Peders Str. 41 K By 2286y
- 's L A Bogtrykkeri ved C Sand Rosengaarden 13 K By 1502
- Ludvig Bogtrykker (Nordisk Bogtrykkeri) Vodroffsv. 2B³ V V 8729
- Oscar Bogtrykker Blaagaardsg. 41 N Cent. 10910
- R. Chr. Bogtrykker Redaktør Drosselv. 8 F Gh. 6586
- Wm. Bogtrykker Østerbrog. Lægeforen. Bol. I 22 Ø
- Ingeborg Broderihdl. (Jørgensen & Gatzwiller) Godthaabsv. 298³ Brh.
- M Frue Broderihdl. Østerbrog. 60 Ø Ø 6895 Bp. Slagelseg. 22⁴ Ø Ø 3129y
- Jørgen Brændselsforr. Vognmand Estersv. 27 Hell. Hell. 1849y
- Otto Brændehdl. Blytækkerv. 3 L Tg. 1520 Bp. Dortheav. 52 L
- Ella Frue Budcentral Holmbladsg. 12 S Am. 8035
- Ludvig Budeksped. Koldingg. 37⁸ Ø
- V Buntmager Emmasv. 22 Gjentofte Gjent. 982
- Wilh. Buntmager Vesterbrog. 107 A V V 6261y
- Alfred Bygmester Strandv. 247 B¹ Charlottl. Ordr. 1445
- H G B fh. Byretsfuldm. Søtoften 37 Gjentofte
- Andreas Bødkerm. (Frihavnens Bødkerværksted) Sundkrogsg. Ø Ø 3385
- O Bødkerm. Dagmarsg. 18 L Tg. 4745 Bp. Hvalsøv. 18⁸ Brh. Bella 945
- Chr. & Co. Børste- og Piasavavarefabr. Nitiv. 8 F Cent. 14079 & Gh. 599 Postkonto 1822
- Erik Børstefabr. Vogterv. 7 S
- Anton Børstenbinder Rosenborgg. 10¹ K By 1097x
- W Børstenbinder Formand f. Børsteindustriarb. Forb. Ahornsg. 5A¹ N N 3885y
- Brødr. Børstetrefabr. Apollov. 24 Vanl. Damsø 320
- Axel Cand. pharm. Drosselv. 80¹ F Gh. 3107v
- C Cand. mag. Manog. 9¹ Sø
- Chr. Cand. jur. Borgerg. 71A^c K
- F Cand. pharm. Landskronag. 82² Sø Ryv. 2052

Jørgensen Hans Cand. pharm. Taasingeg. 38³ Sø Ryv. 1657y
- Hjalmar Cand. jur. Raadhusv. 8⁸ Charlottl.
- Knud Viggo Cand. pharm. Lyngbyv. 68⁸ Sø
- P Cand. theol. Nærum
- Peter Cand. mag. Egilsg. 31B³ S Am. 2952x
- P L Cand. mag. Evaldsg. 6⁸ N N 4314 x
- P J Centralbestyrer Njalsg. 26B⁴ S Am. 6683x
- Walther Cigarfabr. Gullandsg. 3 S Am. 5543y Bp. Brigadev. 51⁸ S
- Georg Cigarhdl. Aaboulevard 50 N Cent. 13476
- I A Cigarhdl. Niels Juels G. 2 K Cent. 14874
- Jens Cigarhdl. Gross. Raadhuspl. 2 V Cent. 7947
- Niels Cigarhdl. Vigerslev Allé 124 Valby Vb. 2032y Bp. Panumsv. 30 Valby
- Robert Cigarhdl. Gl. Kongev. 128 V Eva 187
- **Wilh. Jørgensen** Cigarhdl. Frm. Østerg. 61 K Cent. 672 & 10674 Postkonto 1336 Udsalg Frederiksborgg. 41 K Cent. 10672 Vesterbrog. 15 V Cent. 10629 Grundlagt 1870
- Wilhelm Cigar- & Vinhdl. V-Voldg. 29 V Cent. 5941 Bp. Bernstorffsv. 77 Hell. Hell. 1713
- [Cigarhandlere se till. Afd. VII Fag-Register]
- C Cyklehdl. Bernstorffsv. 67 Hell. Hell. 3501
- C L Cyklehdl. Absalonsg. 35 V V 9404y Bp. Grønnehave Allé 20 Valby
- J Cyklehdl. Nørrebrog. 106 N N 218
- V Cyklehdl. (Cyklefabr. Stjerneborg) Tyge Krabbes V. 6⁸ S Am. 842
- Aage Kiær Cykelreparatør Vodroffsv. 39 V V 6610v
- Carl Damefrisør Kong. Nyt. 21 K By 7721
- Hans Damefrisør Barber Østerg. 17, 19 K Cent. 11136 Bp. N-Farimagsg. 57⁴ K Palæ 3616
- [Damefrisører og Damefrisørinder se till. Afd. VII Fag-Register]
- Carl Dameskrædder Blaagaardsg. 3⁸ N N 2840y
- Carla Dameskrædderinde N-Frihavnsg. 32² Ø Ø 1937x
- Thekla Danselærerinde Julius Bloms G. 1⁸ L Tg. 1387y
- Chr. Desinfektør Nørgaardsv. 15 Lyngby Lyngby 514
- Aage Direktør Segelckesv. 5¹ F Gh. 2215
- Alb. Direktør Pile Allé 29 F V 7716
- Carl Direktør R. Gl. Kongev. 15 B³ V V 3868
- Carl Direktør Vodroffsv. 39¹ V V 3410
- Chr. Direktør Esromg. 9⁴ L Tg. 2491x
- Chr. Direktør Hillerødg. 28⁸ L Tg. 3966
- F O V Direktør Stengaards Allé 76 Lyngby Bagsværd 251x
- Frederik Direktør Esromg 32² L Tg. 1032v
- Herm. Direktør M.I.R. Svanemøllev. 128 Hell. Hell. 1043
- J J Direktør Gl. Kongev. 19² V V 7369
- Johs. fh. Direktør Sigridsv. 8 Hell. Hell. 2182
- Jørgen Direktør Primulav. 5 Brh. Gh. 6494
- Jørgen Direktør H C Ørsteds V. 52³ V N 5323
- L E Direktør Prinsesse Maries Allé 3⁴ V V 2416y
- N Chr. Direktør Vesterbrog. 181¹ V Eva 1041
- N J Direktør Nørrebrog. 163² L Tg. 163
- N J Direktør Sortedamsdoss. 95A¹ Ø Ø 6267
- N R Direktør Dr. phil. Tibirkeg. 21¹ N N 6276
- Otto Direktør Mariendalsv. 47 F Cent. 7618
- Vilh. Bagger Direktør Tryggevældev. 86⁸ Vanl. Damsø 1801
- Aage Disponent Herman Triers Pl. 3⁵ V
- H C Disponent Classensg. 61⁵ Ø Ø 7952
- J M Disponent Søborg Hovedg. 93³ Søborg

Jørgensen Jørgen Disponent Næsbyholmv. 8⁴ Brh. Gh. 1913y
- K P Disponent Hovedvangen 15⁸ Brh.
- Ludvig Disponent Hellerupv. 4³ Hell. Hell. 795y
- Vald. Disponent Nyelandsv. 7³ F
- Karl Divanfabr. Julius Bloms G. 17 L Tg. 1628v Bp. Maglegaards Allé 71 Søborg
- Alfred Th. Dr. theol. R. DM. Sortedamsdoss. 23⁸ N N 2318y
- C A Dr. phil. Afdelingsbestyrer Frederiksdalsv. 2 Lyngby
- N Martin Driftsassist. Bernhard Bangs Allé 20¹ F Gh. 7294
- C F Driftskontrolør Cand. pharm. I H Mundts V. 2 Lyngby Lyngby 1019
- H F Driftsleder Fenrisg. 10 L Tg. 891y
- Poul Dyremaler Vinløvstien 5 Brh. Gh. 4221
- Jørgen Dyrlæge Carl Bernhards V. 15A⁸ V
- Poul Dyrlæge Vilvordev. 2 Charlottl. Ordr. 707 (8-9 & 1-2)
- W Dørgrebsfabr. Gl. Mønt 19 K Cent. 4134 Bp. Jacobsens Allé 8 Hell. Hell. 2035
- Osvald Ejendomsmægler Vesterbrog. 62⁴ V Cent. 15156
- P Ejendomsmægler Sølvg. 34B⁸ K Palæ 2727
- Vm. Ekspedient Prinsesse Charlottes G. 35⁸ N N 1893x
- Carsten Ekspeditionssekr. i Finm. Dyrehavev. 8³ Klpbg. Ordr. 2624
- A elektr. Install. (J Jensen & A Jørgensen) Dybbølsg. 20³ V V 1402x
- A elektr. Install. P G Ramms Allé 17¹ F
- A J elektr. Install. Vestmannag. 2 S Am. 3898 Bp. Amager Boulevard 132² S Am. 2515
- Anton elektr. Install. Gl. Kongev. 165 V V 7563
- Axel elektr. Install. Trepkasg. 6⁸ Ø N 1356y
- Chr. elektr. Install. Rosenv. Allé 18⁸ Ø Ø 6025
- Hj. elektr. Install. Strandv. 129 Skodsborg Skodsb. 162
- J L elektr. Install. (M Lillelund & Co.) Strandv. 116 Hell.
- Johs. elektr. Install. N-Fasanv. 39 F Gh. 754x Bp. Nyelandsv. 22² F
- K & Andersen elektr. mek. Etablissement Ydunsg. 8 L Tg. 1110
- Viggo Elektroingeniør Solsortv. 14 F Gh. 3596 x
- Henrik, Engelsk Klædelager, Kjøbmagerg. 9 K Cent. 1775
- A D Enkefrue Hobrog. 2³ Ø Ø 3127 y
- Agnes Enkefrue Enghavev. 66² V V 8473
- Agnes Enke e. Købmand Reventlowsg. 32³ V
- Agnes Fibiger Enkepastorinde Liljev. 2 Gjentofte Gjent. 531
- A H M Enkefrue Engtoftev. 3³ V V 8084
- A M Enkefrue Julius Valentiners V. 34⁸ F
- Anna Enkefrue Amagerbrog. 152 S Am. 19
- Anna Enke e. Arkitekt Frederiksg. 12³ K Palæ 1260
- Anna Enke e. Bogholder Hulgaardsv. 56 Brh. Gh. 7000
- Anna Enke e. Redaktør Harsdorffsv. 11 V V 6075y
- Anna Enkefrue Krusemynteg. 10 K
- Anna Enke e. Kasserer N-Voldg. 58¹ K By 2745y
- Anna Enkefrue Samsøg. 6¹ Sø
- Augusta Enke e. Fiskehdl. (Hauchsborgs Fiskehalle) Hauchsv. 18³ V V 183x
- Clara Enke e. Tømrerm. Danasv. (Vodroffspl.) 23¹ V
- E Enke e. Gross. Bernstorffsv. 67² Hell.
- E Enkefrue Ole Suhrs G. 12² K Palæ 3881y
- E D Enkefrue Asger Rygsg. 12² V V 5663u
- E G Enkefrue Jernbane Allé 8 A¹ Vanl.
- Ella Enke e. Fabrikant (Cykleforr. Urania) Henrik Steffens V. 1³ V V 411y
- Ellen Enkefrue Grundtvigsv. 16⁸ V V 2263v

Jørgensen Ellen Enke e. Politiinsp. Klkollektrice Kanslerg. 6S Ø Ø 4714y
- Ellen Enkefrue Mynstersv. 7AS V
- Emma Enkefrue Marskensg. 61 Ø Ø 1105x
- Emmy Enkefrue Molbechsv. 61 Valby
- E P Enkefrue Dr. Abildgaards Allé 41 V Ø N 984x
- Fanny Enke e. Restaurator V-Boulevard 91 V Ø By 268x
- Frida Enke e. Ingeniør Chr. d. 2. Allé 31 S Ø Am. 2646
- Helene Enkefrue Chr. Richardts V. 81 V
- Helga Enke e. Gross. Halmt. 14 V
- Hilleborg Enke e. Postkontrolør Havneg. 11B5 K Ø By 1543y
- I Enkefrue Eskildsg. 151 V Ø V 7835
- I Gersdorff Enkefrue Mansasv. 14 Valby Ø Vb. 1590
- Johanne Enke e. Fabrikant Stægers Allé 25 F Ø Gh. 2655
- Johanne Enkefrue Katrinedalsv. 33 Vanl.
- Johanne Enke e. Landinsp. Østerbrog. 1263 Ø Ø Ø 247v
- Julie Enke e. Møbelhdl. Dosseringen 301 N Ø N 530y
- Jutta Enkefrue Dronn. Elisabeths Allé 9 S Ø Am. 3791
- K Enkefrue Ejderstedg. 45 V
- Karen Enkefrue Lykkesh. Allé 3 A2 V Ø V 9028y
- Katarine Enkefrue Luganov. 21 S Ø Am. 7163
- K J Enkefrue Gl. Kongev. 13 B3 V
- Klara Enke e. Fabrikant Krusaag. 271 V Ø V 945x
- Kristiane Enke e. Urtekr. Helgesv. 171 F
- Louise Enke e. Skibsfører Australiensv. 313 Sø Ø Ryv. 3464y
- Mabel Enke e. Fabrikant Goldschmidtsv. 4 F Ø Damsø 1978
- Maria Enkefrue Assensg. 143 Ø Ø Ø 3599v
- Marie Enkefrue Njalsg. 30B1 S Ø Am. 8134u
- Marie Enke e. Fabrikant Goldschmidtsv. 4 F Ø Damsø 1978
- Marie Enke e. Skibsfører Frederiksv. 301 F Ø Gh. 3816x
- Minona Enke e. Direktør Alhambrav. 14 V Ø V 427
- M Kjærsgaard Enkefrue Herluf Trolles G. 282 K Ø By 428x
- M L Enkepastorinde Jagtv. 212 L Ø Tg. 3351y
- M M Enke e. Gross. Fred. d. 6. Allé 83 F Ø Gh. 1139x
- Nathalie Enkefrue N-Frihavnsg. 202 Ø
- O Enkefrue Martinsv. 51 V Ø N 595y
- Olga Enke e. Snedkerm. (Lars Jørgensen's Enke) Vesselsg. 20 Mb.-S N
- Olga Enkefrue Tikøbsg. 4S L Ø Tg. 4723y
- Regitze Enke e. Apoteker Bredg. 673 K Ø Palæ 2742x
- Selma Enke e. Kasserer Vestmannag. 21 S Ø Am. 1159x
- Sigrid Enke e. Vinhdl. Taarnhøj Vedbæk
- Sofie Enke e. Proprietær Classensg. 362 Ø Ø Ø 5446
- Yelva Enke e. Bankfuldm. Stakkesund 102 Sø Ø Ryv. 2402u
- Einar & Blichert Hansen, Akts., Entreprenører Ingeniører Guldbergs Pl. 20 N Ø Cent. 1521
- F Entreprenør Horsebakken 2C1 L Ø Tg. 4799
- H J Entreprenør Borrelyv. 62 Brh. Ø Bella 1364
- Holger Entreprenør Gross. Admiralg. 27 K Ø Cent. 9394 & 9395
- J Entreprenør Raadhuspass. 6S Søborg Ø Søb. 1340
- Lars Entreprenør Stenløsev. 58S Husum Ø Bella 921
- O C Entreprenør Kongev. Bredelille Lyngby Ø Lyngby 102
- A H Fabrikant (Brødr. Jørgensen) Jernbane Allé 691 Vanl.
- C Fabrikant Brahesborg Allé 104 S Ø Am. 7510y

Jørgensen C Fabrikant (Salat Fabr. Arkona) Arkonag. 12S V Ø Cent. 14387 & V 1840
- C Fabrikant Eskjærv. 3S Valby
- Carl Fabrikant (Fabrikkernes Salgskontor) Nyelandsv. 86 F Ø Gh. 1617
- Carl Fabrikant (H H Mathiassen's Fabrikker) Mariendalsv. 89 F Ø Gh. 729x
- Carl Fabrikant (Vulkaniserings-Anstalten Columbus) Valby Langg. 242 Valby
- Charles Fabrikant Byporten 8 Husum
- Chr. Fabrikant Tagensv. 674 L Ø Tg. 2509u
- E Fabrikant (Utterslev Savværk & Pakkassefabr.) Ringduestien 141 L Ø Tg. 4629
- Eilif Fabrikant (Brødr. Jørgensen) Næsbyholmv. 52 Brh.
- Filip Fabrikant Skansev. Dragør
- J M Fabrikant Rygaards Allé 111 Hell.
- K Fabrikant Frdbg. Bredeg. 5S F
- L Fabrikant (Centro) Langelandsv. 382 F Ø Gh. 1099y
- M Fabrikant Jernbane Allé 783 Vanl.
- N A Fabrikant Rosenfeldts Allé 6 Gjentofte
- N P fh. Fabrikant Lindegaardsv. 14S Charlottl.
- O Fabrikant Enghavev. 55S V
- Th. Fabrikant Mimersg. 104 L Ø Tg. 1116
- Thorkild Fabrikant Rolighedsv. 19 Lyngby Ø Lyngby 811
- V fh. Fabrikant Høeghsmindev. 57 Gjentofte Ø Gjent. 784
- Wiggo Fabrikant Jagtv. 841 L
- Vilh. Fabrikant (V Danielsen & Co.) V-Boulevard 403 V Ø By 6217
- Emil Fabrikbestyrer Sydhavnsg. V Ø Cent. 3792
- Svend Fabrikingeniør Nyelandsv. 101 F Ø Gh. 4522
- C L Fabrikinsp. Cand. polyt. Grenaag. 24 Ø Ø Ø 3922v
- L P Fabrikmester Under Elmene 11 S Ø Am. 1946v
- Chr. Faktor Bodenhoffs Pl. 44 K Ø Am. 2351v
- Sejer Faktor Henrik Rungs G. 233 N Ø N 3078x
- Sv. H Faktor Genforeningspl. 451 Brh. Ø Gh. 6608
- 's Villiam Farvehdl., Akts., Nørrebrog. 30 N Ø Cent. 7353
- Knud Farver (Bleggaarden, Farveri- & kem. Tøjrensningsanst.) Nørgaardsv. 24 Lyngby
- Chr. Filialbestyrer Ny Carlsberg V. 262 V Ø V 4201
- Svend Fiskehdl. Viborgg. 38 Ø Ø Ø 2317x
- [Fiskehandlere se till. Afd. VII Fag-Reg.]
- Georg Flødeforhdl. Hjalmar Bergstrøms V. 162 Valby Ø Vb. 2134
- 's KEftf. Forgylder Holteg. 5, 7 L Ø Tg. 2600
- L Formand f. Pakkassearbejdernes Fagforen. Frederikssundsv. 70S L Ø Tg. 61
- P Formand f. Dansk Glasarb. Forb. Kbhvns Afd. Stefansg. 694 L
- Thorvald Formand f. Stukkatørernes Forb. Valby Langg. 1941 Valby Ø Vb. 2342
- Vilhelmine Frøken Formand f. Husassistenternes Fagf. Rosengaarden 141 K Ø By 483y
- H Forretningsbestyrer Lykkesh. Allé 4BS V Ø V 5712v
- O Forretningsbestyrer Holbergsg. 162 K
- A Forretningsf. Sonnerupv. 81 Brh.
- Aage Forretningsf. Skotterupg. 14 L Ø Tg. 2451y
- A K Forretningsf. Dickens Allé 8 Søborg Ø Søb 780
- Albert Forretningsf. Isafjordsg. 12S S
- Bernh. Forretningsfører Østerbrog. 56A3 Ø Ø Ø 477y
- C Enkefrue Forretningsf. St. Jakobs G. 113 Ø Ø Ø 3531v
- Ernst Forretningsf. f. Dansk Blindesamfund Lange-Müllers G. 94 Sø Ø Ryv. 2776x
- Frans Forretningsf. Ved Sønderport 213 S Ø Am. 4136y
- H Forretningsf. Taasingeg. 621 Sø
- H P Forretningsf. Lykkesh. Allé 4B2 V Ø Eva 1057
- Jørgen Forretningsf. Vodroffs Tværg. 9S V

Jørgensen N Forretningsf. Oehlenschlægersg. 221 V Ø V 5002y
- Oscar Forretningsf. V-Boulevard 4S5 V
- Th. Forretningsf. Italiensv. 33 S Ø Am. 7233
- Thorv. fh. Forretningsf. S-Boulevard 113 V
- L Forretningsmægler Struensg. 261 N Ø N 4795v
- Camilla Forstanderinde Kleinsg. 23 V Ø N 7162
- Johannes fh. Forstander Peder Skrams G. 224 K Ø By 2174v
- Nora Forstanderinde Skytteg. 22 N Ø N 4713y
- Pouline Enkefrue fh. Forstanderinde Niels Ebbesens V. 16S V Ø V 5302x
- Carl Forsøgsleder Højskolev. 15 Lyngby Ø Lyngby 244
- Aage Forvalter Harsdorffsv. 74 V Ø V 4571
- C C Forvalter Henrik Ibsens V. 71 V Ø V 2865y
- Chr. Forvalter Maglekildev. 33 V Ø V 9680x
- Laur. Forvalter Dønnerupv. 4S Brh. Ø Damsø 1034
- Lauritz Forvalter Søpass. 84 Ø
- M Forvalter C N Petersens V. 38 F Ø Gh. 3885v
- Axel Lau. Fotograf Husumg. 43 L Ø Tg. 2018v
- Gerda Fotograf Istedg. 45 V Ø V 9114y
- Bp. Kronborgg. 44 L
- Ove Thv. Fotograf Tegner Vanløse Allé 112 Brh.
- J Fragtmand Krusaag. 351 V Ø V 4450
- Ole Fragtmand Tjørnegaardsv. 20 Gjentofte Ø Gjent. 239
- A Frue Grundtvigsv. 8 BS V Ø V 8177
- Ada Frue Taasingeg. 43 Sø Ø Ryv. 3239
- Agnes Frue Niels Brocks G. 62 V
- Anina Frue Amagerbrog. 982 S Ø Am. 670x
- Cathrine Frue Australiens V. 241 Sø Ø Ryv. 3226x
- Christiane Hagbarth Frue Danasv. (Vodroffpl.) 24e V Ø V 3869
- Dagmar Frue Haderslevg. 93 V Ø V 8752
- E Frue Rosendalsg. 11S Ø Ø Ø 1731v
- Elly Frue Amager Boulevard 1183 S Ø Am. 4451y
- E K Frue N-Farimagsg. 94 K Ø By 3966
- H Frue Strandparksv. 144 Hell. Ø Hell. 2294v
- Ingeborg Frue Vesterbrog. 374 V Ø V 342x
- Johanne Frue H C Ørsteds V. 19 B2 V Ø V 9987
- L Frue Silkeborgg. 172 Ø Ø Ø 4750y
- Margrethe Frue (K Jørgensen's Eftf.) Nørrebrog. 2014 L
- Ninni Frue Onsgaardsv. 6 Hell. Ø Hell. 3803
- O From Frue Ny Carlsberg V. 174 V
- Olga Frue Gammeltoftsg. 183 K Ø By 2084y
- Sofie Frue Amagerbrog. 144 S Ø Am. 4670
- E Frugthdl. Bogholder Løjtn. Østerbrog. 56 B4 Ø Ø Ø 3158x
- Th. Frugthdl. Amager Boulevard 128 B S Ø Am. 6205 Bp. Under Elmene 92 S
- [Frugthandlere se till. Afd. VII Fag-Reg.]
- Anna Frøken Teglgaardsv. 12 Charlottl. Ø Ordr. 271
- E Frøken N-Søgade 134 K Ø By 1891y
- H Frøken Ved Klosteret 23S Sø Ø Ryv. 2321
- Johanne Frøken st. Kongensg. 106A4 K Ø Palæ 2654
- Johanne Frøken Rasmus Rasks V. 51 Valby Ø Vb. 1354
- Kristine Frøken Boyesg. 32 V Ø Eva 769v
- Sigrid Frøken Asylg. 7 Lyngby
- Albert Fuldm. u. Magist. Under Elmene 44 S Ø Am. 1930
- Alexius Fuldm. v. Toldv. N-Frihavnsg. 503 Ø
- Charles Fuldm. Fasanhaven 38 Gjentofte Ø Gjent. 1425
- C J V Fuldm. Øresundsv. 84S S
- C L Fuldm. Abel Cathrines G. 232 V
- E V Fuldm. Gjentofteg. 56 C1 Gjentofte Ø Gjent. 1667
- H Fuldm. v. Statsb. Einar Christiansens V. 4 Holte
- Helmuth Fuldm. Hvidkildev. 121 Brh. Ø Gh. 6716

Jørgensen Holger K Fuldm. Frilands Allé 8¹ Valby ☎ Vb. 2726
- J F Fuldm. Ø-Farimagsg. 79² Ø ☎ Ø1722x
- Kaj Fuldm. Frederiksv. 4¹ F ☎ Gh. 2106
- Karen Fuldm. Marstalsg. 3² Ø
- M Fuldm. Kong Georgs V. 68² F ☎ Gh. 3703y
- Niels Th. Fuldm. Ø-Farimagsg. 4¹ Ø ☎ Ø 7213
- N O Fuldm. u. Magist. Kong. Nyt. 19³ K
- P M Fuldm. Herlufsholmv. 45 Vanl. ☎ Damsø 1191
- Richard Fuldm. Stenograf Fælledv. 21³ N ☎ N 5931
- S H Fuldm. Borups Allé 249C⁵ Brh.
- S L Fuldm. Forhaabningsh. Allé 21⁴ V
- S V Fuldm. Valbygaardsv. 46³ Valby
- V A Fuldm Mariendalsv. 74² F ☎ Gh. 5374x
- A Furagehdl. Stationsv. 6 Holte ☎ Holte 359
- C Furagehdl. Holsteinsg. 27⁴ Ø
- Daniel Furagehdl. Omogade 8 Sø ☎ Ryv. 1681 Bp. Hesseløg. 1² Sø
- H A Førstelærer Lundtofte Skolestr. 2 Lyngby ☎ Hjortekjær 30
- Hans Gaardejer Tommerup Kastrup ☎ Magle 36
- Jørgen Gaardejer M F. Postadr. Rigsdagen K
- A C Glarm. Peder Hvitfeldts Str. 13² K
- Albert Glarm. Callisensv. 5 Hell. ☎ Hell. 449x
- Ch. Glarm. Landskronag. 9⁸ Sø ☎ Ryv. 54
- Henry B Glarm. Fælledv. 21K N ☎ N4835y Bp Nørre Allé 5³ N
- J F Glarm. Bredagerv. 6 Kastrup ☎ Kastrup 253
- J M Glarm. A L Drewsens V. 14⁸ Ø ☎ Ø1458v
- J T Glarm. (M S Jørgensen) Holm. Kan. 34² K
- Jul. Glarm. Nyvej 16 V ☎ Cent. 2802 Bp. Bentzonsv. 1¹ F ☎ Gh. 1957y
- Julius Glarm. Dronn. Tværg. 23 K ☎ Palæ 179
- L Glarm. Kochsv. 2 V
- M Glarm. (M S Jørgensen) Laxeg. 14³ K
- Marius C Glarm. Heimdalsg. 1 L ☎ Tg. 1137 Bp. Esromg. 8² L
- M S Glarm. Frm. Laxeg. 14 K ☎ Cent. 7767
- S Glarm. Vesterg. 12 K ☎ By 2091 Bp. Dronn. Olgas V. 18¹ F ☎ Gh. 4045
- Chr. Graver J A Schwartz G. 16¹ Ø ☎ Ø 2701y
- Laurits Graver v. Hans Tavsens Kirke Bergthorasg. 34³ S ☎ Am. 2796y
- Albert Gross. Lundtoftev. 15 Lyngby ☎ Lyngby 456
- Alexander Gross. Skrædderm. Frederiksborgg 31 K ☎ By 2350 Postkonto 22550
- Alfred Gross. Havneg. 41 K ☎ Cent. 2322 & 4122 Postkonto 1023 Bp. Strandboulevarden 60⁸ Ø ☎ Ø6322
- Anker Gross. Islands Brygge 39 S ☎ Cent. 10548 Bp. Strandboulevarden 14⁸ Ø ☎ Ø5729
- Axel Gross. Nørrebrog. 92B¹ N ☎ N 6597
- Axel G Gross. Korn- & Foderstofforr. Tordenskjoldsg. 23 K ☎ Cent. 13299 Bp. Slangerupg. 2¹ L ☎ Tg. 550
- Bertil Gross. Gyldenlakv. 7⁸ S ☎ Am. 7747
- C A. Gross. Raadhusstr. 7² K ☎ By 6002
- Cai Gross. (Arvor Hansen & Jørgensen) Fortunv. 13 Charlottl. ☎ Ordr. 108
- Carl Gross. Carstensg. 14 V ☎ V 2616x
- Carl Gross. Strandlodsv. 7 S
- Carl Gross. Vodroffsv. 19² V ☎ V 1400v
- Carl E B Gross. Genforeningspl. 4² Brh.
- Carlo Gross. Svanemosegaardsv. 8 V ☎ Cent. 7086 Bp. Blaagaardsg. 31 C⁵ N ☎ N 1231x
- C C Gross. (Vilh. Albrechtsen & Co.'s Eftf.) Lundtoftev. 292 Klpbg.
- Chr. Gross. Fredericiag. 38 K ☎ Palæ 2532 Bp. Hoffmeyersv. 2³ Vanl. ☎ Damsø 492
- Chr. Gross. Guldbergsg. 51¹ N ☎ N 2832y
- Christian Gross. Maskinforhdl. (Interessentskabet Chr. Jørgensen) Borgervænget 84³ Sø
- E Gross. Frederiksborgg. 37¹ K ☎ Cent. 12796 & Palæ 3519
- Emil Gross. Frihavnen Manufakturhuset K Postkonto 198 Bp. Lundegaardsv. 22 Hell. ☎ Hell. 1475
- F C Gross. Hostrupsv. 3³ V

Jørgensen F Chr. fh. Gross. Dr. Abildgaards Allé 14¹ V ☎ N 5847
- F F Gross. MfDR. Dosseringen 14⁸ N ☎ N 1470
- Frantz Gross. Admiralg. 21² K ☎ By2527y
- Frits Gross. Enghave Pl. 8³ V ☎ V 6660x
- **Fritz Jørgensen** Gross. (Beck & Jørgensen) Kirkev. 32 Charlottl. ☎ Ordr. 8
- Fritz jun. Gross. Agenturforr. V-Voldg. 17 V ☎ Cent. 10051 Postkonto 1703 Bp. St. Peders Str. 3³ K
- & Gatzwiller Gross. Broderihdl. Howitzv. 13 F ☎ Cent. 15804 Postkonto 20128
- G Brix Gross. Mitchell-g. 17 V ☎ Palæ 2626 Bp. Glahns Allé 29² F ☎ Gh. 4393
- **Gustav Jørgensen** Gross. Speditør Toldbodv. 6⁸ K ☎ Palæ 3865
- H A Friis Gross. Tingv. 26¹ S
- Hans Gross. (S Hertz & Co.) Esromg. 2¹ L
- Hans Gross. Vejlesøv. 10 Holte ☎ Holte 489
- Henrik Gross. (Henrik Jørgensen, Engelsk Klædelager) Ny Vesterg. 18² V ☎ By 4460
- H M Gross. Lindebugten 36¹ Valby ☎ Vb. 2338
- H O Gross. (Otto Jørgensen & Søn) Halmt. 1⁴ V ☎ V 1521y
- Holger Gross. (Wilh. Jørgensen) Vinter Upsalag. 6³ Ø ☎ Ø 5581 Sommer „Hjortholm" Bagsværd ☎ Bagsværd 179
- Hother L Gross. (Brønshøj Maatteindustri) Gaunøv. 25 Brh.
- H P Gross. Maskinafskrivningsbur. Ingerslevsg. 124¹ V ☎ V 7559
- H P Gross. (Carl S Rasch & Co.) Husumg. 19² L ☎ Tg. 1488y
- I M Gross. Glasv. 6¹ L ☎ Tg. 5121
- I P Gross. R. Sortedamsg. 3¹ N ☎ Cent. 228
- J Gross. St. Knuds V. 23B¹ V ☎ Cent. 7411
- J A Gross. (Manufakturhandlernes Kommissions Anstalt) st. Kongensg. 50⁴ K ☎ Palæ 3263
- J C Gross. N-Farimagsg. 3 K
- J F Gross. (J F. Jørgensen & Co.) Vendersg. 5⁴ K ☎ Cent. 10369
- J F & Co. Gross. Frugt en gros Vendersg. 6 K ☎ Cent. 5911
- J M Gross. st. Kongensg. 88 K ☎ Palæ 1451 Bp. Esbjergg. 5⁴ Ø
- J M Gross. Instituthestyrer Badstuestr. 6¹ K
- J N Gross. Konfekturer en gros Oliegrensg. 3¹ S ☎ Am. 2558y
- Johan Gross. (Orla Jørgensen & Co.'s Eftf.) Mariendalsv. 16 F ☎ Gh. 1700
- Johannes Gross. Manufakturvarer Colbjørnsensg. 14³ V ☎ V 4477
- Johannes Gross. (Monarch Kul- & Koksimport) Niels Juels G. 14⁸ K
- J P Gross. Sennepsforhdl. Provstev. 17² L ☎ Tg. 4367y
- Jørgen Gross. Fredericiag. 15 K ☎ Cent. 13475 Bp. Strandv. 20 B² Sø
- Jørgen Gross. (Glorita) Kastaniev. 4 Holte ☎ Holte 919
- Kai Emil Gross. Margrethev. 1² Hell. ☎ Hell 2626
- Karl J Gross. Agenturforr. Holbergsg. 3² K ☎ By 6439 Postkonto 3371
- K C Gross. (Dantzer & Jørgensen) Nyelandsv. 50² F ☎ Gh. 6313
- K Ellegaard Gross. (Karl Jensen & Ellegaard Jørgensen) N-Søgade 15 B³ K
- Knud & Co., Akts., Gross. V-Boulevard 11 V ☎ Cent. 4714 & 13069 Postkonto 1334
- L Gross. Zeuthens Allé 4 Hell. ☎ Hell. 4451
- M Frøken Gross. Hyskenstr. 12 K ☎ By 2455 Bp. Rathsacksv. 4¹ V
- Martin Gross. Svanholmsv. 5⁸ V ☎ Cent. 6813
- O E Gross. Nakskovv. 17⁸ Valby
- Orla Gross. Puggaardsg. 4⁵ V ☎ By 2035v
- Orla & Co.'s Eftf. Gross. Syndergaardsg. 3 V ☎ Cent. 11975 & By 3026
- Otto & Søn Gross. V-Voldg. 104 V ☎ Cent. 14207 Postkonto 3822
- P Gross. Herluf Trolles G. 26⁴ K ☎ By 5228x
- P Gross (Poul Jørgensen & Co.) Bredegrund 15² S ☎ Am. 5546y

Jørgensen P L Gross. Gothersg. 105 K ☎ Cent. 4716 & 4717 Postkonto 56
- Poul Gross. (Johs. Møller & Co.) Hostrupsv. 3³ V ☎ N 3896x
- Poul & Co. Gross. Cykler en gros Nansensg. 61 K ☎ Cent. 14706, 14707 & 14006 Postkonto 3966
- Rasmus Gross. Nørrebrog. 58A⁴ N ☎ N6413
- Samuel Gross. Bentzonsv. 2¹ F ☎ Gh. 6003
- Sven Gross. Manufakturvarer Niels Juels G. 7¹ K ☎ By 4249
- Svend Gross. Margrethev. 4⁸ Hell. ☎ Hell. 3174
- Th. Gross. (H Jensen & Jørgensen) Nordlandsg. 16¹ S ☎ Am. 3397v
- Thorkil Gross. Agenturforr. Gl. Kongev. 95¹ V ☎ V7804
- U Teilman Gross. St. Jakobs Pl. 3² Ø ☎ Ø 7610
- U Teilman Akts. Gross. Frugtimp. Linnésg. 12 K ☎ Cent. 4236
- V Gross. Kirsteinsg. 9¹ Ø ☎ Ø 283x
- Vald. Gross. Korsg. 35C¹ N
- Wiggo Gross. Genforeningspl. 3¹ Brh. ☎ Gh. 7644 Bp. Borgmestervangen 22⁴ L ☎ Tg. 697
- 's Vilh. Eftf. Gross. Papir en gros Korsg. 31 N ☎ Cent. 1226
- Vilhelm Gross. Bülowsv. 50B⁴ V
- & Wulff's Eftf. Gross. Ost en gros Fred. d. 7. G. 7C N ☎ Cent. 1308
- Chr. Guldsmed Gothersg. 17 K ☎ Cent. 12764 Bp. Herluf Trolles G. 5⁴ K ☎ Palæ 4149y
- Holger Guldsmed Emdrup Engv. 8⁸ L
- Alfred fh. Hdlsfuldm. Classensg. 4¹ Ø
- Alb. Hdlsgartner Islevbrovej Islev Husum ☎ Islebro 45
- Chr. Hdlsgartner Kildebakkegaards Allé 106 Søborg ☎ Søb. 654
- Chr. M Hdlsgartner Buddingev. 355 Søborg ☎ Søb. 397
- H Hdlsgartner Lundtoftev. 292 Klpbg.
- H Hdlsgartner Sognefoged Fortv. Islev Husum ☎ Islebro 1
- Hans J Hdlsgartner Islevbrovej Islev Husum ☎ Islebro 48
- J Hdlsgartner Buddingev. 428-454 Søborg ☎ Søb. 144
- J Kaltoft Hdlsgartner Linde Allé 39 Vanl. ☎ Damsø 19
- J P Hdlsgartner Gammelmosev. 306-318 Bagsværd ☎ Bagsværd 132
- Marius Hdlsgartner Bredagerv. 24 Kastrup ☎ Kastrup 131
- P Hdlsgartner Kastrupgaardsv. 31 Kastrup ☎ Kastrup 193
- V Hdlsgartner S-Fasanv. 60 Valby ☎ Vb. 216
- Alfred Hdlsrejsende Allég. 24 A³ F ☎ V 2311x
- Alfr. W. Hdlsrejsende Vodroffsv. 4B¹ V ☎ V 249y
- Mogens Hdlsrejsende N-Frihavnsg. 13 A³ Ø ☎ Ø 3924
- V G Hdlsrejsende Tornagerv. 7 Charlottl. ☎ Ordr. 282
- P Hattemager Resedav. 38 Gjentofte
- Chr. Herreekviphdl. Istedg. 29A V ☎ V1472y
- Niels Hestehdl. Vesterbrog. 190, 192¹ V ☎ Cent. 11138
- Peter Hestehdl. Abel Cathrines G. 21⁸ V ☎ V 9650x
- I C fh. Hoffunktionær Frederiksv. 60² F ☎ Gh. 5540x
- H H Hoffurer Kammerass. DM. Christiansborg K ☎ By2x
- H P Hotelejer Kongev. 20 Holte ☎ Holte 8
- J Hotelejer Rustenborgv. 4 Lyngby
- Chr. Hovedbogholder Svanholmsv. 18³ V
- K Hovedbogholder Kildegaardsv. 42 Hell. ☎ Gjent. 943
- Robert Hovedbogholder Revisor Rebekkav. 13¹ Hell. ☎ Hell. 3009y
- W Hovedrevisor i Finm. fh. Departementchef K. DM. Thorvaldsensv. 16⁴ V ☎ V2100
- H Hovmester Westend 18³ V ☎ V 2617v
- Marie Frue Hundesoignering Ryesg. 73 B Ø ☎ N 2015x
- F Husejer Tordenskjoldsg. 26¹ K ☎ By1278x

Jørgensen Hans Husejer Gl. Kongev. 155e V ▯ V 340 y
- H S Husejer Røsaag. 2⁴ S
- M H Husejer Hyldegaardsv. 4 Charlottl. ▯ Ordr. 698
- Carla Frue Husgerningskontor Leifsg. 27¹ S ▯ Am. 6635u
- Frode Hypotekforeningsbogholder Toftebæksvej. 2 Lyngby ▯ Lyngby 1080
- Troels G Højesteretsdommer Dr.jur. K.DM. Grækenlandsv. 4⁴ S ▯ Am. 2892
- Alb. V Højesteretssagf. Knabrostr. 30 K ▯ Cent. 8338, 10377 & 4377 (9-4) Bp. Søndermarksv. 10 Valby ▯ Vb. 1111
- I C Hørkr. Rosendalsg. 14 Ø ▯ Cent. 3352
- P Hørkr. Kronprinsesseg. 58 K ▯ Palæ 2156
- Valdemar Hørkr. Valby Tingsted 2 Valby ▯ Vb. 1462 Bp. Gl. Jernbanev. 32² Valby
- V Th. Hørkr. Ryesg. 39 N ▯ N 2508
- A Ingeniør (Amerikansk-Dansk Olieimp.) Fortunv. 9 Charlottl.
- Adolf Ingeniør C F Richs V. 51 F ▯ Gh. 2169
- Anders Ingeniør P Knudsens G. 25¹ V
- Axel Ingeniør Markmandsg. 14⁵ S ▯ Am. 6837 x
- Axel M Ingeniør Valby Kirkev. 4ˢ Valby ▯ Vb. 630
- Barker Ingeniør Pernillev. 23¹ L
- Carl Ingeniør Kjøbmagerg. 46 K ▯ Cent. 6465 Bp. Smakkegaardsv. 33 Gjentofte ▯ Gjent. 1480
- Carl Peter Ingeniør Cand. polyt. Strindbergsv. 100ˢ Valby
- Chr. Ingeniør Vennemindev. 51³ St
- Chr. Ingeniør Nørrebrog. 106⁴ N ▯ N 1700
- Chr. Ingeniør Cand. pharm. & polyt. Dalgas Boulevard 1⁸ F
- Chr. Ingeniør Rakelsv. 2² Hell. ▯ Hell. 293x
- C V Ingeniør de Conincks V. 3 Holte
- Einar Ingeniør Cand. polyt. R. Vesterbrog. 107A³ V ▯ V 7878
- Ejnar Ingeniør Cand. polyt. Joakim Larsens V. 8³ F ▯ Gh. 2599
- Folmer Ingeniør Cand. polyt. Langøg. 8³ St ▯ Ryv. 693
- Georg Ingeniør Fuglevangsv. 9¹ V
- Gunny Ingeniør Poppel Allé 17 Holte ▯ Holte 160
- H A Ingeniør Entreprenør Gjentofteg. 17 Gjentofte ▯ Gjent. 52
- Henning Krogh Ingeniør Cand. polyt. Svinget 15⁴ S ▯ Am. 2688y
- H J Ingeniør Bredg. 67⁴ K
- H K Ingeniør Østerbrog. 54A² Ø ▯ Ø 1690
- Holger Ingeniør Cand. polyt. Odenseg. 19² Ø ▯ Ø 6097
- Jens J Ingeniør Frederikssundsv. 66¹ L ▯ Tg. 994y
- Johs. M Ingeniør Cand. polyt. Fuglebakkev. 74² F
- Jørgen Ingeniør Skovgaardsg. 1 D¹ Ø
- K J D Ingeniør Peter Bangs V. 191¹ Vanl.
- Knud Ingeniør Johnstrups Allé 2³ V
- K V Ingeniør Tranegaardsv. 59² Hell.
- Laurits Ingeniør Kirsteinsg. 4² Ø ▯ Ø 8228
- M O Ingeniør Cand. polyt. Hans Egedes G. 23¹ N ▯ N 4704u
- Nikolaj Ingeniør Jagtv. 25⁴ L ▯ Tg. 597
- N J M Ingeniør Chr. Richardts V. 9⁴ V ▯ N 407y
- O P Ingeniør Cand. polyt. Schimmelmannsv. 7 Klpg ▯ Ordr. 2934
- Otto Ingeniør N-Frihavnsg. 20³ Ø
- Otto Ingeniør Cand. polyt. Grønnev. 3 Holte ▯ Holte 102
- Otto & Co. Ingeniør- & Agenturforr. Ceresv. 14 V ▯ Cent. 3617 & 3667
- Otto Juel Ingeniør Cand. polyt. Nyvej 8A¹ V ▯ V 831y
- P R Ingeniør Cand. polyt. Ved Klosteret 21⁴ St ▯ Ryv. 3040
- S M Ingeniør Hvidkildev. 10² Brh. ▯ Gh. 3785y
- Th. E Ingeniør Næsbyholmv. 30ˢ Brh. ▯ Bella 1385
- V Ingeniør Nyelandsv. 7⁴ F ▯ Gh. 6451
- V E Ingeniør Svend Fleurons Allé 1 Søborg
- W F Ingeniør Fælledv. 16² N ▯ N 574y

Jørgensen William Ingeniør (William Jørgensen & Co.) Chr. Richardts V. 6¹ V ▯ N 7777
- William & Co. Ingeniører Gross. N-Voldg. 6 K ▯ Cent. 516 & Palæ 2516
- A C Inkassator Fredenshøjs Allé 6 S ▯ Am. 2763
- H K L Inkassator Klosterstr. 16¹ K
- Aage Inspektør Amagerbrog. 29C² S ▯ Am. 5532v
- Bernhard Inspektør Baldersg. 69³ L ▯ Tg. 4782
- Carl Johan Inspektør Colbjørnsensg. 34⁴ V ▯ V 9237y
- Emil Inspektør Kastanie Allé 18 Vanl. ▯ Damsø 463
- Johannes Inspektør Violv. 13 Gjentofte ▯ Gjent. 217
- Karl K Inspektør Borups Allé 144² L ▯ Tg. 3800
- Knud Inspektør Østerbrog. 70³ Ø ▯ Ø 6898
- Laur. Inspektør Studiestr. 3⁴ K ▯ Palæ 3498x
- N K J Inspektør Kapelv. Assistens Kirkegaard N
- N Vfhv. Inspektør Trekronerg. 10² Valby
- P V Inspektør Hillerødg. 147 Brh. ▯ Gh. 3650x
- M Instruktør v. K T A S. St. Hans G. 1³ N ▯ N 5141
- Chr. Interessentskabet Dalgas Boulevard 2 F ▯ Gh. 3968x
- Carl M Isenkr. Frederiksv. 5² F
- J Isenkr. N-Voldg. 20 K ▯ By 3080 Bp. Hovmarksv. 46 Charlottl ▯ Ordr. 2445
- Orla Isenkr. Jagtv. 11 L ▯ Gh. 6508 Bp. Fuglebakkev. 70 F
- [Jordemødre se till. Afd. VII Fag-Register
- W E Journalist Herluf Trolles G. 26⁴ K
- A E Kaffehdl. (Kaffeforr. Øbro) Strandg. 22ˢ K
- Alvilda Kaffehdl. Godthaabsv. 225 Brh. ▯ Gh. 3833y Bp. Dronn. Olgas V. 7² F
- Anna Kaffe- & Tehdl. Amagerbrog. 170 S ▯ Am. 1346 Bp. Kongedybet 5⁴ S
- Carla Kaffehdl. (Osman) Borups Allé 4² L
- Jørgen Kaffehdl. Estersv. 24 Aˢ Hell.
- Kaj Kaffehdl. Borups Allé 156 L ▯ Tg. 4557 y
- L Dannemann Kaffehdl. Utterslev Torv 23 L ▯ Tg. 2269y Bp. Morsøv. 48 Brh. ▯ Gh. 4178
- Metha Kaffehdl. Sundevedsg. 1 V ▯ V 1703y
- Julius Kaffelager Sortedamsdoss. 79 Ø ▯ Ø 5533 Bp. Nansensg. 86² K ▯ By 4049
- P A Kakkelovnsrep. Rulleforr. Faxeg. 1 Ø ▯ Ø 8098 Bp. Klitmøllerv. 35 Van
- P Kammerr. DM. Falkoner Allé 49³ F ▯ Gh. 5375y
- J A kgl. Kapelmusikus Lykkesh. Allé 5B² V ▯ V 8139
- A V Kapt. Neriev. 11 Hell. ▯ Hell. 3325
- Chr. Jul. Kapt. R. DM. Linnésg. 16 B⁴ K ▯ By 1394u
- H H Kapt. i Generalst. R. Bengtasv. 1¹ Hell. ▯ Hell. 3556
- Otto Karetmager Tryggevældev. 119 Husum
- Jens Kartoffelhdl. Sindshvilev. 20 F ▯ Gh. 199 x
- M Kartoffelhdl. Rygaards Allé 3¹ Hell. ▯ Hell. 4337
- Peter Ellegaard Kartoffelhdl. Frederiksborgv. 45⁴ L
- C Kasserer Wilh. Smidts V. 14 Gjentofte ▯ Gjent. 777
- C Chr. Kasserer Godthaabsv. 412ˢ Vanl. ▯ Damsø 761
- Emil Kasserer Strindbergsv. 73 Valby ▯ Vb. 689
- Monrad Kasserer Koldingg. 31² Ø ▯ Ø 7590
- Robert Slange Kasserer Middelgrundsv. 1³ S ▯ Am. 194x
- S Rust Kasserer Østrigsg. 10² S ▯ Am. 1923
- H kem. Fabr. Kastrup Strandv. 8 Kastrup ▯ Kastrup 665 Bp. Strandv. 328 Klpbg. ▯ Ordr. 90

Jørgensen Holger L kem. Fabr. Frederiksborgv. 11ˢ L ▯ Tg. 283x
- Brødr. R & J Kina- og Japanvarer st. Kongensg 88 K ▯ Palæ 1451
- H Frøken Kjolemagasin Frederiksborgg 37 K ▯ By 4304 Bp. Aggersborgg. 9³ Ø
- K E Frue Klkollektrice Rosendalsg. 14² Ø
- Peter Klkollektør Hans Egedes G. 25ˢ N ▯ N 6219
- Axel Klejnsmedem. Gas- & Vandm. Nakskovv. 33 Valby ▯ Vb. 2573
- Emil & Buch Klejnsmedie Maskinværksted st. Kongensg. 81 K ▯ Palæ 3036
- A H Klædeskotabr. Thorav. 23ˢ L
- 's Albert Kolonialmagasin, Akts., Leifsg. 14 S ▯ Am. 2041
- H Kommunekasserer Runebergs Allé 23 Søborg ▯ Søb. 248
- A J Kommunelærer Pernillev. 8¹ L
- A J Kommunelærer Magdelonev. 19 L ▯ Tg. 4514
- A J H Kommunelærerinde Hillerødg. Kommuneskole L
- Anna Kommunelærerinde Sortedamsdoss. 77ˢ Ø ▯ Ø 3115y
- Axel Kommunelærer Løjtn. N-Fasanv. 33A² F ▯ Gh. 1429v
- Betty Kommunelærerinde Lauritz Sørensens V. 2⁴ F
- C A Kommunelærerinde Classensg. 39⁴ Ø ▯ Ø 3082v
- C Whitta Kommunelærer Solsortv. 69 F ▯ Gh. 2803
- E Kommunelærerinde Gersonsv. 27 Hell.
- E Kommunelærerinde Nørrebrog. 106⁴ N
- E C Kommunelærerinde Worsaaesv. 12² V ▯ N 4013y
- E M Kommunelærerinde Bakkev. 14 Holte
- Esther Kommunelærerinde Maglekildev. 3³ V ▯ V 9680x
- Eva & Ruth Kommunelærerinder Dalgas Boulevard 115¹ F ▯ Gh. 758v
- Gerda Kommunelærerinde Enghavev. 74¹ V ▯ Eva 1732
- Hakon Kommunelærer Cand. mag. Frederiksv. 1² F ▯ Gh. 3181 v
- Henrik Kommunelærer Kunstmaler Ved Grænsen 84 Vanl. ▯ Damsø 315
- H J Kommunelærer Malthe Bruuns V. 1³ F ▯ Gh. 6760
- H Skytte Kommunelærer Amagerbrog. 121² S ▯ Am. 7544v
- J Kommunelærer Arnesv. 31 Brh. ▯ Bella 64
- J P Kommunelærer Malmøg. 11² Ø ▯ Ø 5762
- K Kommunelærerinde Mariendalsv. 34 B² F ▯ Gh. 1897x
- K H Kommunelærerinde H C Ørsteds V. 50B³ V ▯ N 4918v
- K R E Kommunelærerinde Grøndalsvænge Allé 5 Brh.
- K Thule Frøken Kommuuelærerinde Tesdorpfsv. 68 F ▯ Gh. 2920
- M Kommunelærerinde Lyngby Hovedg. 8A Lyngby ▯ Lyngby 379
- M C Kommunelærerinde Solsortv. 12 F
- O Kommunelærer Grøndalsvænge Allé 5 Brh.
- O C fh. Kommunelærerinde Ø-Søgade 30² K ▯ By 5056x
- Otto Kommunelærer Joakim Larsens V. 4ˢ F
- P Holst Kommunelærerinde Præstegaards Allé 33 Brh. ▯ Bella 1007
- Povl Kommunelærer Risvangen 44¹ Brh.
- R H J E Kommunelærer Norgesg. 4⁴ S ▯ Am. 6605
- Signe Frue Kommunelærerinde Frederiksv. 1² F
- S M Kommunelærerinde Vesterbrog. 106B¹ V
- Emil Koncertsanger Odinsg. 22³ L ▯ Tg. 2421x
- Ingeborg Koncertsangerinde Holmegaardsv. 2³ Charlottl. ▯ Ordr. 2560
- B C Frue Konditor Rosenørns Allé 32 V ▯ N 1644x
- L P Konfekturefabr. (C Rønning & Co.) Julius Valentiners V. 28⁴ V
- C Frue Konfekturehdl. Sundholmsv. 3 S ▯ Am. 2701x Bp. Bergthorasg. 2¹ S

Jørgensen C Frøken Konfekturehdl. Holbergsg 5 K By 5607y Bp. Frdbg. Allé 19A² V
- Fanny Konfekturehdl. Islands Brygge 1 S Am. 6285y Bp. Estersv. 15² Hell.
- Kaj Konfekturehdl. N-Fasanv. 160² L
- Laura Frue Konfekturehdl. Bianco Lunos Allé 5 Hh.² V
- Martha Konfekturehdl. Sortedamsdoss. 77S Ø Ø 3115y
- A Plenge Konferensraadinde Rosenv. Allé 32 Ø Cent. 2010
- R Konsulent Dyrlage Dronn. Olgas V. 47¹ F Gh. 7938
- Krarup Kontorassist. i Sø- & Hdlsretten FM. Ved Vænget 3¹ Ø
- Axel Kontorchef LE Bruuns V. 8 Charlottl. Ordr. 1322
- C F fh. Kontorchef Reykjaviksg. 1² S Am. 542x
- C J Kontorchef Danasv. (Vodroffspl.) 11¹ V V 870y
- Ellen K Frøken Kontorchef Aagade 102² N N 5807
- Emil Kontorchef R. Vitus Berings Allé 15 Klpbg. Ordr. 2145
- Erik Kontorchef Danshøjv. 40 Valby Vb. 62
- J A Kontorchef Blegdamsv. 86³ Ø Ø 5778
- L Holm fh. Kontorchef R. DM. Lykkev. 15 Charlottl. Ordr. 3182
- P Honoré Kontorchef Kastelsv. 15S Ø
- P N Kontorchef Amagerbrog. 37³ S Am. 3005x
- Povl Kontorchef Fred. d. 6. Allé 10¹ F Gh. 1185v
- Tage Kontorchef Hartmannsv. 3¹ Hell. Hell. 3257
- Vilh. Kontorchef Taasingeg. 38³ St Ryv. 2429v
- Th. J Kontorfuldm. i Marinem. Kentiav. 8 S Am. 7451
- Joh. V Kontrolør Manøg. 13S St Ryv. 1327
- Allan Kordegn v. Vangede Kirke Lyngby v. 410 Gjentofte Gjent. 395
- Benedict Kordegn Ny Carlsberg V. 36² V
- Hjalmar Kordegn Tscherningsallé 2 Valby Vb. 2565
- Hans Korpsofficiant Depotforv. v. Geodætisk Institut DM. Skaaneg. 10⁴ S Am. 1078x
- Carla Korrespondent Majporten 6¹ S Am. 4129v
- Chr. Korrespondent Stenderupg. 4³ V V 6517y
- Carl Korsetfabr. (Skandinavisk Korset-Magasin) Nørrebrog. 27² N Cent. 12227
- Fredrik Kreaturhdl. N-Farimagsg. 55⁴ K
- Herman Kreaturkomm. Halmt. Kvægtorvet 23 V V 7134
- Olaf Kunsthdl. V-Voldg. 90³ V By 4754
- Lauritz Kunstmaler Gasværksv. 31⁵ V
- M Kunstmalerinde st. Kongensg. 73 K
- Robert Kunstmaler Forchhammersv. 21⁵ V
- Robert F Kunstmaler Tordenskjoldsg. 26¹ K
- V Kunstmaler Nikolajg. 22S K Palæ 4084
- Jørgen M Kursusbestyrer Nikolajg. 22⁴ K
- Herman Kurvemagerm. Strandv. 171 Hell. Hell. 2740x
- A Chr. Købmand Kamstrupv. 87 Rødovre Valby Rødovre 121
- Alb. Købmand Bengtasv. 1² Hell. Hell. 3108y
- Anthon Købmand H C Ørsteds V. 35⁴ V
- Axel L Købmand Sundv. 6 Hell. Hell. 2417 Bp. Tranev. 1² L
- Birk Købmand Buddingev. 317 Søborg Søb. 790
- Christen Købmand Fyensg. 5S N N 401y
- C S Købmand Englandsv. 184 S Am. 6553
- E H Købmand Buddinge Hovedg. 179 Søborg Søb. 973
- Ella Frue Købmandsforr. Frederikssundsv. 184 Brh. Bella 1129
- Em. Købmand Selsøvej 14 Vanl. Damsø 516
- H Købmand Søbakkev. 4 Holte Holte 13
- J C Møller Købmand Gladsaxev. 91 Søborg Søb. 158

Jørgensen J H Købmand Lundtoftev. 212 Lyngby Hjortekjær 21
- Julius Købmand Tibirkeg. 15¹ N
- Jørgen Købmand Emdrupv. 42S L Ryv. 1051
- K fh. Kobmand Ahlmanns Allé 10 Hell. Hell. 2439
- O Købmand Frem 51 Lyngby Lyngby 163
- Peter Købmand Strandv. 138A⁴ Hell. Hell. 1449x
- Victor fh. Købmand Chr. d. 2. Allé 3 S Am. 2318
- Y Købmandsforr. Damhus Boulevard 48 Rødovre Valby Rødovre 123
- Georg V Køkkenudstyrsforr. Nørrebrog. 57 N Cent. 4885 Bp. Østbaneg. 43¹ Ø Ø 8106
- C Kørelærer Steenbergsv. 15S Valby Vb. 676
- Gunner Laboratorieforst. Cand. pharm. (V Steins analytisk-kem. Laborat.) Gl. Kongev. 25³ V V 2869
- 's Alfred gæringsfysiologiske Laboratorium Frydendalsv. 30 V Cent. 1735
- F M Lagerchef Hillerødg. 40³ L
- H Lagerchef Aarhusg. 3¹ Ø Ø 6439
- P Lagerchef Kildevældsg. 74² St Ryv. 2473
- Poul Lagerchef Lyøv. 3¹ F Gh. 7082
- W P Lagerchef Taasingeg. 18S St Ryv. 678u
- O Frue Lampeskærmeforhdl. (Lampeskærme-Magasinet) N-Frihavnsg. 20⁵ Ø
- Erik Landbrugskand. Rosendalsg. 10² Ø
- C G Luther Landinsp. Strandboulevarden 60³ Ø
- F A Legetøjsforr. Ringstedg. 2 Ø Ø 2432x
- Leonora Legetøjshdl. Falkoner Allé 37 F Gh. 317y
- L H Legetøjsforr. Borups Allé 107S L Gh. 1895y
- L L Lektor Cand. mag. Normasv. 15 Valby Vb. 1095
- Poul Lektor Cand. mag. Fuglebakkev. 45 F Gh. 4886
- I P Leverpostejfabr. Enghavev. 16 V Eva 859 x Bp Oehlenschlægersg. 67³ V
- O Leverpostejfabr. (Leverpostejbageriet Manna) N Jespersens V. 8S F Gh. 2464
- C Ligkisteforhdl. Dannebrogsg. 12² V Eva 40
- Emil Ligkistefabr. N-Frihavnsg. 12 A Ø Ø 567 Bp. N-Frihavnsg. 17 C⁴ Ø Ø 1958y
- Laura Lingerihdl. (Yvonne) Ø-Farimagsg. 79² Ø
- H Linoleumspaalægger Mysundeg. 19S V Eva 138
- Th. Listefabr. Thorsg. 34 L Tg. 316 Bp. Borrebyv. 20 Brh. Damsø 532
- Anders Læderhdl. Raadmandsg. 40 L Tg. 4230
- 's H P Eftf. Læderhdl. Krsthvns T. 4 K Am. 4620
- J V Lædervareforr. Dannebrogsg. 48 V V 5625v
- Carl Læge Bernstorffsg. 17 V By 6744 (Mand., Onsd., Fred. 3-5, Tirsd., Torsd. & Lørd. 11-1)
- Gerda From Frue Læge Sølvg. 84 K By 2900 (Mand., Tirsd., Torsd. & Fred. 2-3 samt efter Aftale)
- Stefan Læge Kommunelæge Vældegaardsv. 6 Gjentofte Gjent. 41 (8½-9, undt. Onsd., samt 1-2) Postkonto 3607
- Johanne Frøken Lærerinde HC Ørsteds V. 5⁴ V Eva 1774y
- K O J Lærer Bakkev. 14 Holte
- Louise Lærerinde Sortedamsg. 7³ N N 3374x
- Nicolai Lærer N-Frihavnsg 32² Ø Ø 1937x
- P M Madras- & Divanfabr. Holsteinsg. 9 Ø Ø 4994 Bp. Sortedamsdoss. 49 DS Ø N 5049
- J O B Mag. art. Gaaseblæksv. 4² Valby
- O Mag. art. Lektor Skjoldsg. 9¹ Ø Ø 857
- I Frøken Malerinde Pustervig 3⁴ K Palæ 3185y

Jørgensen Sofie Malerinde Upsalag. 12⁴ Ø Ø 2373
- Valborg Malerinde Arresøg. 26³ N N 582x
- A Malerm. Finlandsg. 24³ S Am. 1908x
- A A Malerm. Reinettev. 12¹ Brh.
- A Bruun Malerm. Enghavev. 12² V V 2389y
- Carl fh. Malerm. Guldbergsg. 51¹ N N 2832y
- Carl Malerm. Absalonsg. 28A³ V V 6482u
- Emil Malerm. Grundtvigsv. 36¹ V V 6649y
- H Malerm. Allég. 27⁴ F Gh. 1138
- Henrik Malerm. Absalonsg. 41⁵ V V 2743 y
- J Malerm. Gothersg. 151¹ K By 509 y
- J P Malerm. Ringstedg. 2S Ø
- J P Malerm. Vald. Holmers G. 51 St Ryv. 1271y
- Kaj Malerm. H C Lumbyes G. 14S St Ryv. 1403y
- Kjeld Malerm. Thorsv. 17 Lyngby Lyngby 609
- N P Malerm. Jagtv. 55² L Tg. 649x
- Ole Malerm. Philip Schous V. 20³ F Gh. 5384y
- Oluf Malerm. Præstøg. 14⁴ Ø
- Peder Malerm. Søtoften 5¹ Gjentofte
- Rudolf J Malerm. Dronn. Tværg. 19 K Palæ 198) Bp. Gothersg. 14A² K
- S V Malerm. Frederikssundv. 184 Brh. Bella 1129 Bp. Frederikssundsv. 209AS Brh.
- Theodor Malerm. Svanholmsv. 8 V Eva 1601 Bp. Kongev. 107 Holte Holte 874
- Vald. Malerm. Bagsværdv. 26 Lyngby Lyngby 24
- Viggo, Akts., Manufaktur en gros Niels Juels G. 14 K Cent. 13933
- Axel Manufakturhdl. (Osvald Jensen's Eftf.) Havneg. 13¹ K Palæ 3633
- B Frøken Manufakturhdl. Øresundsv. 26 S Am. 648
- Georg Manufakturhdl. (Smyrna) Smyrnav. 14S S Am. 2884
- H C Manufakturhdl. H P Ørums G. 1 St Ryv. 618 y Bp. H P Ørums G. 38S St
- M Manufakturhdl. (Marius Jørgensen, fh. Jørgen Ravn's Eftf.) Niels Ebbesens V. 20¹ V
- Marius, fh. Jørgen Ravn's Eftf., Manufakturhdl. Gl. Strand 24 K By 133y
- P Manufakturhdl. Nansensg. 19 K By 8561 Bp. Fuglebakkev. 105⁴ L
- Peter Manufakturhdl. Rantzausg. 33² N
- Th. Manufakturhdl. Vennemindev. 18¹ St Ryv. 824
- Thor Manufakturhdl. Pile Allé 53S F V 1387 v
- 's Karen Bureau Maskinafskrivningsbur. Vesterg. 5 K Cent. 3245
- Laura Maskinafskrivningsbur. Guldbergsg. 9³ N N 1484v
- Ruth Maskinafskrivningsbur. Svendborgg. 2¹ Ø
- **A Jørgensen & Co.** Maskinfabr. Fabrik for Frigangs Kaffemøller Jagtv. 157 L Cent. 9593 & 9594 Postkonto 1507
- A E Maskinfabr. Rolfsv. 39³ F
- C Maskinfabr. (Jørgensen & Mathiasen) Godthaabsv. 50³ F Gh. 88 y
- L C Maskinfabr. Adelg. 77 K Palæ 687 Bp. Grenaag. 2³ Ø Ø Ø 129u
- & Mathiasen Maskinfabr. Rolighedsv. 8 V Cent. 13667 & N 6279
- N P Maskinfabr. Bagsværdv. 24 Lyngby
- O Maskinmester Øresundsv. 57A⁴ S Am. 481y
- R fh. Maskinmester i Flaaden DM. Valby Langg. 88 C¹ Valby
- S Maskinmester Oehlenschlægersg. 53B¹ V V 560y
- Valdemar Maskinmester Ourøg. 35³ St Ryv. 861y
- Victor A Maskinmester Drejøg. 27² St
- [Massører se Afd. VII, Fag-Register]
- J P M Materialhdl. Malerm. Roskildev. 358-360 Rødovre Valby
- H Mejeriejer Holsteinsg. 31S Ø Ø 3164

Jørgensen's L P EnkeMejeriKüchlersg. 10 V ☎ V 489 og Kildevældsg. 38 Sø ☎ Ryv. 1
- A Mekaniker Niels Ebbesens V. 14¹ V ☎ V 3106
- Axel Mekaniker Sommerstedg. 15² V
- 's Brødr. mekaniske Værksted Nørrebrog. 52 N ☎ N 5584
- J Mekaniker Frdbg. Bredeg. 8 F ☎ Gh. 6191 Bp. Lykkesh. Allé 23² V
- K Mekaniker (Brødr. Jørgensen's mek. Værksted) Hesseløg. 26² Sø
- K Helsted Mekaniker Enghavev. 255ˢ V ☎ Sydhavn 238y
- Laur. Mekaniker (Auto Reel) Grønnehave Alle 2 Valby
- Rolf Mekaniker Sundholmsv. 27⁴ S ☎ Am. 4957
- Sigurd Mekaniker Kultorvet 14 K ☎ By 743 Bp. Rømersg. 25² K ☎ By 5466v
- V Mekaniker (Brødr. Jørgensen's mek. Værksted) Havrev. 8 Brh. ☎ Bella 1109
- Victor Mekaniker Vesterbrog. 70 V ☎ V 5370x
- M Lehmann Melhdl. Holmbladsg. 11 S ☎ Am. 1284x
- Karen Stoltze Mensendiecklærerinde Cand. phil. Gl. Kongev. 107¹ V ☎ V 1506y
- O V Mester v. Orlogsv. Ingeniør St. Pauls G. 13 K ☎ Palæ 975 u
- Frederik O & Søn Metalvarefabrik, Akts., Strandlodsv. 7 S ☎ Cent. 2168
- L Bang Modeforr. Vesterbrog. 57 V ☎ V 9521x
- Ingrid fh. Modehdl. Henrik Ibsens V. 21⁴ V ☎ Eva 47x
- Laura Modehdl. Nørrebrog. 232 L ☎ Tg. 710y Bp. Høgholtv. 24ˢ Vanl.
- M Modehdl. Lyngbyv. 25B Sø
- Thora Modehdl. Nørrebrog. 230 L ☎ Tg. 3774 Bp. Forhaabningsh. Allé 23² V
- Niels Motorcykleforhdl. Prags Boulevard 43 S ☎ Am. 6998 Bp. Ungarnsg. 3³ S
- A Murerm. Melchiorsv. 5 Charlottl. ☎ Ordr. 459
- Alfred Murerm. (N P Jørgensen & Søn) Roarsv. 26⁴ F ☎ Gh. 2997
- Carl Murerm. Gorkis Allé 3 Søborg ☎ Søb. 966
- C F A Murerm. Ovnbygger Meinungsg. 7¹ N ☎ N 3122x
- Charles Murerm. Holmegaardsv. 16 Charlottl. ☎ Ordr. 1724
- Georg Murerm. Amagerbrog. 114³ S ☎ Am. 2499
- Hans Chr. Murerm. Harald Kiddes V. 3² Valby
- H P Murerm. Dansborg Allé 2 Hvidovre Valby
- J Murerm. Gemmas Allé 16ˢ Kastrup
- Jens Murerm. Flensborgg. 28⁴ V ☎ V 5444x
- Jens Murerm. Dyssevænget 53 Husum
- Karl Murerm. Harrestrupvang 32 Valby
- K E Murerm. Henrik Rungs G. 10² N ☎ N 6167
- N A Murerm. (P Hansen & N A Jørgensen) Taarbæk Strandv. 58 Klpbg. ☎ Bell. 207
- N P Murerm. (N P Jørgensen & Søn) Raadmandsg. 30ˢ L ☎ Tg. 2294
- N P & Søn Murerm. Roarsv. 26 F ☎ Gh. 2997
- Otto Rud Murerm. (Rudolf Jørgensen & J Plenge) Anker Heegaards G. 5⁵ V
- P Murerm. Tyborøn Allé 86 Vanl. ☎ Damsø 1303
- Rud. Murerm. Kapt. R. (Rudolf Jørgensen & J Plenge) Christiansborgg. 2¹ V ☎ Cent. 12104
- Rudolf & J Plenge Murerm. Christiansborgg. 2¹ V ☎ Cent. 12104
- Thorvald Musikdir. Solskrænten 52 Valby ☎ Vb. 793y
- Ingeborg Frøken Musiklærerinde Værnedamsv. 4³ V ☎ V 2001x
- J E Mægler Frederikssundsv. 108 Bˢ L
- 's Chr. Sønner, Akts., Møbelfabr. Sølvg. 32 K ☎ Cent. 3838
- Svend Aage Møbelfabr. Studsgaardsg. 68¹ Sø ☎ Ryv. 188x
- Carl fh. Møbelhdl. Amalieg. 11ˢ K
- S Møbelhdl. Peder Hvitfeldts Str. 17 K ☎ By 7168 Bp. Vibekeg. 6² Sø ☎ Ryv. 2064

Jørgensen's Chr. Møbelmagasin, Korsg. Akts., Korsg. 7 N ☎ N 1074y
- E O Møbelpolstrer Klerkeg. 8 ˢ K ☎ Palæ 1138 v
- F O Oberst Afdelingschef v. Geodætisk Institut R. DM. Sortedamsg. 3⁴ N ☎ Cent. 16117
- Johs. Oberst K. DM. St. Markus Allé 6⁴ V ☎ N 851 v
- C H Oberstløjtn. Kontorchef i Landsforen. til Kræftens Bekæmp. R. DM. FM. Gl. Kongev. 15 A³ V ☎ Eva 1673
- Gyde Oberstløjtn. R. DM. Korsørg. 29² Ø ☎ Ø 7005x
- L A Oberstløjtn. R. DM. Engtoftev. 7ˢ V ☎ Eva 323
- Sofus Oberstløjtn. i Fodf. R. DM. Tranegaardsv. 61¹ Hell. ☎ Hell. 4236y
- J E Oliemøller Sølvg. 88ˢ K
- O Optiker Urmager Nørrebrog. 232 L ☎ Tg. 4543 Bp. Hillerødg. 24³ L ☎ Tg. 2969
- Chr. Organist Kantor Gothersg. 156 A² K ☎ Palæ 3529y
- J P Organist Blegdamsv. 8⁵ N
- Karen Organist Frdbg. Bredeg. 26² F ☎ Gh. 800u
- R H Organist Mariev. 18 Holte
- V Ostehdl. Vesterbrog. 119 V ☎ V 8076
- A A Overassist. u. Magist. Blaagaardsg. 57⁴ N
- Asta Frøken Overassist. i Toldv. Lipkesg. 30³ Ø ☎ Ø 2690x
- Erik Overassist. Valby Langg. 104³ Valby
- Harald Overassist. v. Statsb. Gl. Kongev. 3⁴ V ☎ V 930y
- H C Overassist. i Post- og Telegrafv. Carl Johans G. 13² Ø ☎ Ø 6819
- Henning Overassist. v. Statsb. Sigbrits Allé 15¹ S ☎ Am 6451y
- H J F Overassist. i Post- og Telegrafv. Stefansg. 31⁴ L
- Jørgen Overassist. Abel Cathrines G. 21ᵉ V ☎ V 9650x
- Laurits Overassist. Rakelsv. 2ˢ Hell.
- Margrethe Frøken Overassist. i Post- og Telegrafv. Sundholmsv. 56¹ S
- P H Overassist. i Toldv. Højlandsvangen 8 Brh. ☎ Bella 359
- P L Overassist. v. Statsb. Bregnev. 27 Gjentofte ☎ Gjent. 488
- Vald. Overassist. Falkoner Allé 30¹ L ☎ N 2560v
- J P Overbanemester Helgolandsg. 9⁴ V ☎ V 5352x
- G Overforvalter Korsørg. 35³ Ø ☎ Ø 7189
- Th. Overforvalter Refshaleøen K ☎ Cent. 6887 & 9109
- L P Overinspektør Valby Langg. 8¹ Valby ☎ Vb. 2939
- Joh. Overintendant R. DM. Thorvaldsensv. 25³ V ☎ N 1475x
- H J L Overkontrolør i Post- og Telegrafv. Kapt. N-Fasanv. 30² F ☎ Gh. 3195y
- Axel Overlæge Dr. med. R. Kbhvns Amtssygehus Hell. ☎ Gjent. 188 (Mand., Onsd. & Fred. 2-3)
- Caroline Frøken Overlærerinde Laurids Skaus G. 13³ N ☎ N 2747v
- Jørgen Overlærer MF. Rigsdagen K
- Marie Overlærerinde Martensens Allé 13¹ V ☎ V 7196
- N H fh. Overmaskinmester Paludan Müllers V. 8² V ☎ V 5908 u
- Aage E Overretssagf. Frederiksbergg. 1 K ☎ Cent. 205, 206 & 9105 Bp. Dyrehavev. 4² Klpbg. ☎ Ordr. 831
- Chr. Overretssagf. Nørreg. 26 K ☎ Cent. 1239 Bp. Valby Langg. 21⁴ Valby ☎ Vb. 807y
- Lauritz Overretssagf. Nygade 6 K ☎ Cent. 5179
- Edv. Overtelegrafist Næstvedg. 22⁴ Ø ☎ Ø 820x
- I Overtoldbetj. Lipkesg. 28² Ø
- Vald., Akts., Parfumefabr. Pilestr. 40 K ☎ By 3268
- H G A Pastor emer. R. Frederiksg. 6¹ K ☎ Palæ 1799u
- [Pensionater se Afd. VII Fag-Register]
- Anna Pianistinde Carit Etlars V. 2² V ☎ V 703x

Jørgensen E M Pianistinde Puggaardsg. 6⁴ V ☎ By 5017x
- J P Politibetj. Ravnsborgg. 17² N ☎ N 3444x
- S M Politibetj. Nansensg. 60¹ K ☎ By 2144y
- Georg Porcelænshdl. Absalonsg. 17 V ☎ V 6894v
- Asta E Postassist. Ved Amagerport 16⁵ S
- Eigil A Postassist. Finsensv. 81² F ☎ Gh. 956y
- P Postassist. Sprogøv. 2ˢ F
- Peder Postassist. Præstegaards Allé 17¹ Brh. ☎ Bella 884
- Rigmor Postassist. Classensg. 61ˢ Ø ☎ Ø 8430y
- J P Postbudformand Forhaabningsh. Allé 26ˢ V ☎ V 4770
- I A Postkontrolør Bengtasv. 2² Hell.
- Jørgen M Pr.-Løjtn. Johnstrups Allé 7⁴ V
- Stener Pr.-Løjtn. Fuldm. i Krigsm. Rigensg. 9 ˢ K ☎ Palæ 564 x
- H Privatrestaurator Palæg. 5 K ☎ Cent. 3351
- A Professorinde Foraarsv. 12 Charlottl. ☎ Ordr. 1397
- Aksel Prof. Direktør f. Kunstakad. Kunstmaler MA. R. Kong. Nyt. Charlottenborg K ☎ Palæ 2169
- Jørgen Prof. v. Univ. Parkvænget 15 Charlottl. ☎ Hell. 4176
- P J Prof. v. Univ. MDS. K. DM. Bülowsv. 7A⁴ V ☎ V 3784
- A Frøken Prokurist Falkoner Allé 15³ F ☎ Gh. 3870x
- Albert Prokurist Vennemindev. 23³ Sø ☎ Ryv. 1972 v
- Anker Prokurist Strandparksv. 32 Hell. ☎ Hell. 2720
- Anton Prokurist i Hdlsb. Strandboulevarden 20³ Ø ☎ Ø 8025
- Asger Prokurist Dronn. Tværg. 20¹ K ☎ Palæ 1614y
- B Prokurist Borups Allé 14³ L ☎ Tg. 2458y
- C C Prokurist Ole Suhrs G. 3³ K
- Chr. Prokurist Hillerødg. 28² L ☎ Tg. 4532
- E Prokurist Mathildev. 11² F
- Edel Prokurist Valborg Allé 17³ Valby ☎ Vb. 2889x
- Ejler Prokurist Jacobys Allé 8² V ☎ V 9330x
- F M L Frøken Prokurist Kongedybet 5⁴ S
- Gunnar Prokurist Kochsv. 7³ V
- Holger Prokurist Chr. d. 9. G. 6⁴ K ☎ By 1985x
- H Ring Prokurist Reinettev. 10¹ Brh. ☎ Gh. 6453
- H Schmidt Prokurist Strandg. 21³ K ☎ Am. 1995y
- Jens Prokurist Rathsacksv. 27 V ☎ V 8886
- J P Prokurist Dr. Abildgaards Allé 15ˢ V ☎ N 3746x
- Jul. E Prokurist Parkvænget 34 Charlottl. ☎ Hell. 4000
- Karl Prokurist Østerbrog. 122³ Ø ☎ Ø 347v
- L Frøken Prokurist Gothersg. 165³ K
- Oscar Prokurist Frølichsv. 38 Charlottl. ☎ Ordr. 1919
- Poul Prokurist Sommerstedg. 16² V ☎ V 2804x
- Poul Herlev Prokurist Nyelandsv. 86 F
- Sigrid Prokurist Halls Alle 9² V ☎ Eva 904x
- Valdemar Prokurist Gl. Kongev. 148¹ V ☎ Eva 1917
- Vilhelm Prokurist Gl. Jernbanev. 17³ Valby ☎ Vb. 529v
- Richard Proprietær Anker Heegaards G. 1ᵉ V
- Johs. Præst f. de døvstummes Menighed R. Falkonergaardsv. 16 V ☎ N 5844
- J V Præst Arresøg. 11¹ N ☎ N 6956
- Bruno Radioforhdl. Fabrikv. 2 F ☎ Gh. 3408y Bp. Guldborgv. 18³ F
- Chr. Radiokonstruktør Ladestation Amagerbrog. 130 S ☎ Am. 6847 Bp. Øresundsv. 2² S ☎ Am. 7246 x
- L Radiotelegrafist Ø-Søgade 98 Ø ☎ Cent. 12285
- E Rammefabr. Sulitudev. 16ˢ N ☎ N 820x
- Heinr. Ramme- & Skiltefabr. Aabenraa 9 K ☎ By 4011
- E Redaktør Paa Bjerget 18¹ L

Jørgensen Eigil Redaktør Vingaardstr. 21³ K ☎ By 4284
- Gunnar Redaktør Forfatter Asylv. 14¹ Klpbg. ☎ Bell. 264
- Holger Redaktør H C Ørsteds V. 46¹ V ☎ N 251
- J A Redaktor R. Gothersg. 154⁴ K ☎ By 1907x
- J A Redaktør Mariendalsv. 32 D² F ☎ Gh. 6225
- J C Redaktør Thorvaldsensv. 17³ V ☎ Cent. 8805
- Pauli Redaktor Translatør Gross. Vesterbrog. 110³ V ☎ V 666
- R V Redaktor Dosseringen 26B¹ N
- J P Rentier Malmøg. 5¹ Ø ☎ Ø 6855
- A H Repræsentant Mimersg. 107³ L
- Ancker Repræsentant Luganov. 21 S ☎ Am. 960y
- Axel Repræsentant Ny Carlsberg V. 31⁴ V ☎ V 9517y
- B Repræsentant Egilsg. 68⁴ S ☎ Am. 3214
- C Repræsentant Nørretofte Allé 15 Valby ☎ Vb. 2310
- Charles Repræsentant Malmmosev. 35 Holte ☎ Holte 914
- Chr. Barsøe Repræsentant Martensens Allé 2⁸ V ☎ V 9307 v
- E G Repræsentant Kochsv. 9 A³ V ☎ V 2406 y
- Elof Repræsentant Guldborgv. 8³ F ☎ Gh. 1131 y
- Emil Repræsentant Enigheds Allé 11 Brh. ☎ Bella 817
- F C C Repræsentant P D Løvs Allé 4¹ L
- Frederik Repræsentant Svinget 8⁸ S
- Hans Marquard Repræsentant Lorentzensv. 2 Klpbg. ☎ Bell. 312
- H E Repræsentant Moseskrænten 30¹ Søborg
- H Nyrop Repræsentant Borrebyv. 23 Brh. ☎ Damsø 11
- H I Repræsentant Malthe Bruuns V. 3¹ F ☎ Gh. 7744
- H Scharling Repræsentant Godthaabsv. 70 A² F ☎ Gh. 3115v
- J Repræsentant Falstersv. 10² F ☎ Gh. 661y
- J Repræsentant Havrev. 2 Brh. ☎ Bella 163
- J C Munch Repræsentant Blaamejsev. 18¹ L
- J J Repræsentant Hovmarksv. 23 Charlottl. ☎ Ordr. 113
- J O Repræsentant Lipkesg. 3³ Ø ☎ Ø 2419y
- Johs. Repræsentant Krusaag. 18⁴ V ☎ Eva 436y
- Johs. Repræsentant Ved Kløvermarken 1⁵ S ☎ Am. 8234v
- K Repræsentant Studsgaardsg. 14⁸ Sø ☎ Ryv 2413x
- K A Repræsentant Refsnæsg. 47¹ N
- Karl Repræsentant Ved Kløvermarken 7² S ☎ Am. 8302
- Kay H Repræsentant Bernstorffsv. 184¹ Charlottl ☎ Ordr. 3384
- Klarskov Repræsentant Korsg. 16 SbS N
- L Repræsentant Halgreensg. 4³ S ☎ Am. 1838v
- Lauritz Repræsentant Østerbrog. 126³ Ø ☎ Ø 1473v
- Marius Repræsentant Hallandsg. 16⁸ S ☎ Am. 5185
- Martin Repræsentant Borups Allé 144⁴ L ☎ Tg. 2333
- M Chr. Repræsentant Værnedamsv. 17² V
- N Repræsentant Floras Allé 11 Vanl. ☎ Damsø 693
- N J Repræsentant Glentev. 2² L ☎ Tg. 2369y
- N Juel Repræsentant Svanemosegaardsv. 17¹ V ☎ N 7048
- O W Repræsentant Baunegaardsv. 45² Gjentofte ☎ Gjent. 1221
- R Repræsentant Westend 21² V
- S O Repræsentant Strandg. 32³ K ☎ Am. 5365x
- S Rask Repræsentant Godthaabsv. 182² Brh.
- Svend Aage Repræsentant Rørholmsg. 21³ K ☎ By 1221u
- W Repræsentant Jacobys Allé 8¹ V ☎ V 237x

Jørgensen Vald. Repræsentant L I Brandes Allé 8⁴ V ☎ N 2722y
- A Restaurator Højbro Pl. 2 K ☎ Cent. 2068 Bp Naboløs 2¹ K
- Astrid Restauratrice Borgerg. 124 K ☎ Palæ 1347
- Aug. Restaurator Enghavev. 236 V ☎ Sydhavn 117
- Carl Restaurator Overg. o. V. 34 A³ K ☎ Am. 7471 y
- Chr. Restaurator Høyensg. 33⁸ Ø
- Chr. Restaurator Holbergsg. 26 K ☎ Cent. 9382 Bp. Herluf Trolles G 19² K
- Dagmar Restauratrice Blegdamsv. 44 Ø ☎ Cent. 8400 & Priv. ☎ N 4554 v
- E Restaurator Nørrebrog. 21⁸ N ☎ Cent. 7557
- Eline Restauratrice Vesterg. 18 K ☎ By 4531
- F Restauratrice Ny Adelg. 4 K ☎ Cent. 12854 Bp. Herluf Trolles G. 26³ K
- H Restaurator st. Kongensg. 63 K ☎ Cent. 10383 Bp. Smalleg 39⁴ F
- Hans Restaurator Kastrupv. 75 S ☎ Am. 929 Bp Kentiav. 15 S
- Ingeborg C Restauratrice Allég. 4 F ☎ Eva 206
- I P Restaurator Reventlowsg. 24 V ☎ V 3888
- J Restauratrice Lyngby Hovedg. 1 Lyngby ☎ Lyngby 496
- Jens Restaurator Ryesg. 84 Ø ☎ Ø 3120
- Lars Restaurator Haderslevg. 5 V ☎ V 1065
- M Restauratrice Husumg. 13⁸ L ☎ Tg. 3209
- M Enkefrue Restauratrice Tagensv. 92 L ☎ Tg. 591
- Marie Restauratrice Enghavev. 4 V ☎ Cent. 10456
- Marie Restauratrice Falkoner Allé 100 F ☎ Cent. 12969
- Niels Restaurator Mosedalsv. 1⁸ Valby
- N P Restaurator Enghavev. 77 V ☎ V 1464
- O J Restaurator Vesterbrog. 147 V ☎ V 7069
- Oluf Restaurator Havneg. 33⁸ K ☎ Cent. 8896
- Plank Restaurator Finsensv. 31 F ☎ Gh. 968
- R M Restaurator Pilestr. 51 K ☎ Cent. 9444
- Sofus Restaurator Vesterbrog. 63 V ☎ Cent. 8413 Bp. Westend 4³ V ☎ V 2950v
- Sophie Restauratrice Møllog. 20 N ☎ N 1633
- Svend Aage Restaurator V-Boulevard 6 V ☎ Cent. 10157
- Th. Restaurator Studiestr. 15 K ☎ By 7818 Bp. Sorgenfrig. 9² L ☎ Tg 3821y
- Wald. Restaurator Kong. Nyt. 20.22 K ☎ Cent. 4322 & 4323 Bp. Gothersg. 39³ K
- Viggo Restaurator Nørreg. 51 K ☎ Cent. 11687
- Otto Arndt Revisionschef Puggaardsg. 15⁴ V ☎ By 4629
- Georg Revisor Amagert. 24 K ☎ Cent. 47 Bp. Svejgaardsv. 31A Hell. ☎ Hell. 2968
- Henriette Revisor Worsaaesv. 15 B¹ V ☎ N 384 v
- Knud Revisor Gl. 153¹ V ☎ Eva 993
- Poul G Revisor Prinsesseg. 24² K ☎ Am. 5314y
- Emil Rodemester Løjtn. Tagensv. 69¹ L
- H Rodemester Tolløsev. 9⁸ Brh
- P N Rodemester Holmbladsvænge 12⁴ S ☎ Am. 4839
- A L C Rodemesterassist. Blegdamsv. 84³ Ø ☎ Ø 4277v
- Aksel, fh. C W Topp's Eftf. Sadelmagerm. Dronn. Tværg. 28 K ☎ Palæ 970v Bp. Larsbjørnsstr. 15³ K
- Alfred Sadelmagerm. Sølvg. 6A K K ☎ Palæ 2925
- N P Sadelmagerm. Kongev. 85 Holte ☎ Holte 474
- Ella Sagfører Cand. jur. Stormg. 20 V ☎ Cent. 1525 & 9039 Bp. Enghavev. 74¹ V ☎ Eva 1732
- J Mich. Sagfører Peder Hvitfeldts Str. 11 K ☎ By 2894y Bp. Bjelkes Allé 41¹ L ☎ Tg. 1149v
- Johs. Sagfører Cand. jur. Webersg. 21¹ Ø
- S E Sagfører Cand. jur. Bredg. 38 K ☎ Cent. 11 & 5210 Bp. Hostrupsv. 14¹ N

Jørgensen Gustav Sanitetslæge Dr. med. Østerbrog. 19¹ Ø ☎ Ø 2674 (12-1)
- Aage Sekretær v. Sovjet Unionens Legation Nakskovv. 14² Valby
- Anne Marie Sekretær Kastaniev. 4 Holte
- C Sekretær i Udenrm. Hallinsg. 13¹ Ø
- J C Sekretær Cand. polit. Classensg. 61⁵ Ø
- K E Sekretær Harsdorffsv. 6 A² V ☎ Eva 1433 y
- O Sekretær Kirkev. 32 Charlottl.
- Poul Sekretær Randersg. 68¹ Ø
- V From Sekretær Sølvg. 84¹ K ☎ By 2900
- Vald. Seminarieforstander Ribeg. 8³ Ø ☎ Ø 2998x
- Chr. Skibsfører Aurehøjv. 5³ Hell. ☎ Hell. 674x
- Chr. Skibsfører Alléen 50 Kastrup
- E H Skibsfører Strandboulevarden 9¹ Ø ☎ Ø 478y
- J fh. Skibsfører Kirsteinsg. 4² Ø ☎ Ø 7919
- J A fh. Skibsfører R., Ole Bruuns V. 5 Charlottl. ☎ Ordr. 1434
- J E Skibsfører Veras Allé 19 Vanl. ☎ Damsø 884
- J P Skibsfører Amagerbrog. 49² S ☎ Am. 1456 u
- Jørgen Skibsfører Hobrog. 10⁴ Ø ☎ Ø 3080y
- Niels Skibsfører Anemonev. 62¹ Gjentofte ☎ Gjent. 1497
- O Skibsfører Lauritz Sørensens V. 12¹ F ☎ Gh. 5308 v
- P J fh. Skibsfører Classensg. 58⁸ Ø ☎ Ø 1401 v
- Poul Skibsfører Vigerslev Allé 68² Valby ☎ Vb. 1002v
- R Skibsfører Livjægerg. 22¹ Ø ☎ Ø 7008y
- V Skibsfører Strandboulevarden 143c Ø ☎ Ø 4238x
- 's Axel Skiltefabr., Akts., st. Strandstr. 19 K ☎ Cent. 4596
- Ingeborg Skjortefabr. Østerg. 16⁴ K
- Astrid Skolebestyrerinde P D Løvs Allé 6 L ☎ Tg. 2304
- Ejnar Skolebestyrer Gl. Kongev. 162 B¹ V
- J C Skoleinsp. Duev. Kommuneskole F ☎ Gh. 648
- Jørgen Skoleinsp. Ravnsborgg. 11 N ☎ N 1180
- Jørgen J Skoleinsp. Hillerødg. Kommuneskole L ☎ Tg. 1214
- Lauritz Skoleinsp. Nansensg. 46⁸ K
- A Skomagerm. Lyshøjgaardsv. 29¹ Valby
- Chr. Skomagerm. Alléen 72 Kastrup
- Chr. R Skomagerm. (Skotøjsmagasinet Standard) Absalonsg. 24² V ☎ V 362 v
- C M Skotøjshdl. Øresundsv. 22 S ☎ Am. 7727
- Eugen Skotøjshdl Ægirsg. 3 L ☎ Tg. 1935 Bp. Musvaagev. 3² L
- Frederik fh. Skomagerm. Aakjærs Allé 9 Søborg
- G H Skomagerm. Njalsg. 32 S ☎ Am. 4799x Bp. Hallandsg. 10¹ S
- H P Skomagerm. Sigerstedg. 15⁸ V
- J Skomagerm. Hellerupv. 1 Hell. ☎ Hell. 346y Bp. Hultmannsv. 5 A Hell. ☎ Hell. 1246y
- J A Skotøjshdl. Frdbg. Bredeg. 4 B² F
- K Skomagerm. Bavnevangen 43 Brh. ☎ Bella 1374 Bp. Ellevangen 9⁸ Brh.
- K Skomagerm. Nørretofte Allé 15 Valby
- L Skytte Skomagerm. Falkoner Allé 62 F ☎ N 1121v Bp. Falkoner Allé 47³ F
- M Skomagerm. Skodsborg
- N Skomagerm. Gernersg. 39 K ☎ Palæ 1967 v Bp. Middelgrundsv. 33¹ S
- Peter Skomagerm. Jernbane Allé 51 Vanl. ☎ Damsø 212
- Th. Skomagerm. Adelg. 8 8 K ☎ Palæ 2059x Bp. Steng. 11⁸ N ☎ N 1438y
- J F Skotøjsreparatør Landskronag. 45³ Sø
- J F & R A Jacobsen Skotøjsreparatører Rantzausg. 20 A N ☎ N 1359y
- L F Skotøjsreparatør Vandkunsten 10 K ☎ By 5450x Bp. Vandkunsten 11² K
- H Skovløber Dyrehaven Bomhuset Klpbg.
- Aage H Skrædderm. Westend 23¹ V ☎ V 5894v
- Brødr. Skrædderm. Smalleg. 22 F ☎ Gh. 722

Land-Kommuner se Bind 1, Afd. IV D.

Jørgensen C Skrædderm. Stefansg. 37S L Tg. 2228y
- C A Skrædderm. N-Farimagsg. 62 K By 538x Bp. Æblestien 4⁴ S
- Chr. E Skrædderm. (Herre-Ekviperingsmag. Vester) Stenmaglev. 24 Husum
- E Skrædderm. Njalsg. 75¹ S Am. 2512x
- Einar Skrædderm. Stendyssev. 10 Hell.
- F Skrædderm. Lauggaards Allé 13 Søborg Søb. 524
- HSkrædderm. Pilestr. 8² K By 5872 y
- Hans Skrædderm. Helgolandsg. 13¹ V V 3522
- H L Skrædderm. Kochsv. 46³ V V 4633
- H P Skrædderm. Ole Borchs V. 29 Valby Vb. 660 x
- H & Søn Skrædderm. JakobDannefærdsV. 2 V N 1389v
- I P Skrædderm. Helgolandsg. 2¹ V V 6735v
- J Skrædderm. (Vald. & J Jørgensen) Marstalsg. 3² Ø Ø1121v
- J P Skrædderm. Kronborgg. 8² L Tg. 296y
- P Skrædderm. Dalgas Boulevard 135⁴ F Gh. 3649x
- P Skrædderm. (Brødr. Jørgensen) Dr. Hindhedes Allé 27 Vanl. Damsø 1751
- P Skrædderm. Willemoesg. 14S Ø Ø1406u
- P A Skrædderm. Krystalg. 7 K Bp. Nansensg. 16S K Palæ 3457y
- P P Skrædderm. Krystalg. 7 K Bp. Vermlandsg. 30⁴ S Am. 6259x
- R P Skrædderm. Krystalg. 7 K By 177x
- S Skrædderm. (Brødr. Jørgensen) Smalleg. 24⁴ F
- Vald. Skrædderm. Flensborgg. 39² V V 5839v
- Vald. Skrædderm. Jakob Dannefærds V. 2S V
- Vald. & J Skrædderm. Gothersg. 12 K Palæ 2503
- Kamma Frøken Skuespillerinde Østerled 1¹ St hemmeligt Nr.
- A Slagterm. Aarhusg. 38 Ø Ø 6887
- Axel Slagterm. Gl. Kongev. 91 V V 37 Bp. Gl. Kongev. 95¹ V V 8711
- Axel Slagterm. H C Ørsteds V. 46 V N 1046 Bp. Forchhammersv. 27¹ V Eva 2347
- Carl Slagterm. Leifsg. 4 S Am. 453 Bp. Egilsg. 46² S Am. 3247y
- C F Slagterm. Nørrebrog. 161 L Tg. 2689 Bp. Thorsg. 1⁴ L Tg. 2346
- E H Slagterm. Korsg. 9 N N 1334x
- H Slagterm. Nansensg. 30 K By 8254 Bp. Kongev. 5¹ Holte
- Hans Slagterm. Amagerbrog. 67³ S
- Hans Slagterm. Tesdorpfsv. 55 F Gh. 2672
- Hans & Co.'s Slagterforr. Falkoner Allé 49 F Gh. 2353
- L Slagterm. Kongev. 21 Holte Holte 797
- O Slagterm. Prinsesseg. 28 K Am. 4756
- Vald. Slagterm. Lyngby Hovedg. 48 Lyngby Lyngby 738
- Victor Slagterm. S-Boulevard 105 V Eva 1457 Bp. Rosenv. Allé 27 E¹ Ø
- Anna Sløjdlærerinde Classensg. 39³ Ø Ø 1992u
- A Smedem. Genforeningspl. 47¹ Brh. Gh. 5133y
- C A Smedem. (P M Jørgensen & Sønner) Islands Brygge 15² S Am. 4002
- Carl Smedem. Søvang Allé 15 Kastrup
- Chr. Smedem. Manøg. 3¹ St
- Emil Smedem. Toldbodg. 17S K By6546
- Fr. Smedem. (Fr. Jørgensen & Søn) Larsbjørnsstr. 7² K By 1125
- Fr. & Søn Smedem. Larsbjørnsstr. 7 K
- H C Smedem. Øresundsg. 27S Ø Ø 4116x
- J Smedem. Frederiksborgv. 173 L
- J Smedem. (Hansen & Jørgensen) Strindbergsv. 100 Valby
- J Smedem. N-Fasanv. 93¹ Bb F Gh. 845
- J P Smedem. (Alekto) Nørretofte Alle 13 Valby Vb. 1404
- J P Smedem. Strandv. 197 Vedbæk Vedbæk 221
- Jørgen Smedem. Herthav. 10 Charlottl. Ordr. 2925 Bp. Hyldegaardsv. 6 Charlottl. Ordr. 955

Jørgensen L fh. Smedem. St. Pauls G. 42² K
- P M & Sønner Smedem. Langebrog. 27 Appelbys Pl. K Cent. 12061
- Brødr. & Co. Smør- & Osteforr., Akts., Værnedamsv. 6 V Cent. 5184
- Adolf Snedkerm. Ravnsb. Tværg. 6 N N 2439 y Bp. Blaagaardsg. 25² N N 759u
- A H Snedkerm. Ny Ordrup Sideallé 2 Charlottl. Ordr. 1881 Bp. Hvidørev. 33 Klpbg. Ordr. 3214
- Axel V Snedkerm. Pilestr. 92² K
- Benedikte Snedkerm. Aabenraa 29 K By 440y Bp. Skovgaardsg. 17S Ø
- C Snedkerm. Asger Rygs G. 13 V V 7467 Bp. Asger Rygs G. 15⁴ V
- Carl Snedkerm. Sogneraadsmedl. Kontorv. 8 Søborg Søb. 527
- C S Snedkerm. Aldershvilev. 1,3 Bagsværd
- E Snedkerm. Valby Langg. 82 Valby Vb. 2902 Bp. Trekronerg 21S Valby
- Einar Snedkerm. Nørrebrog. 74A² N N 4318v
- G Snedkerm. Provstev. 11A L
- G Snedkerm. l. Farimagsg. 10 Ø Ø3764y Bp. l. Farimagsg. 6³ Ø
- Gerhard Snedkerm. Stægers Allé 3S F Gh. 9037
- H Snedkerm. st. Søndervoldstr. 7 K
- H Snedkerm. Flensborgg. 15e V V2750v
- H J Snedkerm. Husumg. 20 L Tg. 887x
- J Snedkerm. Buddingev. 214 Søborg.
- I C Snedkerm. Assensg. 14² Ø Ø 4474v
- Karl Snedkerm. (Sønderbros Møbelsnedkeri) Skotlandsg. 12² S
- 's Lars Enke Snedkerværkst. Vesselsg. 20 N Cent. 4647
- Martin Snedkerm. Vingaardstr. 10B K By 8159 Bp. Prinsesseg. 17A¹ K
- Michael Snedkerm. Egbyv. Rødovre Valby Rødovre 134
- N Snedkerm. Ryesg. 73BS Ø N 2015 x
- N J Snedkerm. Julius BlomsG. 33 L Tg. 1438x Bp. Aagade 98S N
- O Snedkerm. Klerkeg. 11 A K
- Oscar Snedkerm. (Dansk Møbelmesse) Klareboderne 16¹ K
- Otto Snedkerm. Gladsaxev. 83 Søborg Søb. 871
- P Snedkerm. Søllerødgaardsv. 6 Holte
- Peter Snedkerm. Kronprinsesse Sofies V. 20S F Gh. 2814
- Philip Snedkerm. BilledskærerRavnsborgg. 20 C N N 2016 x
- R Snedkerm. Strandv. 44 Hell.
- S A Snedkerm. Mølleg. 23K N
- S M H Snedkerm. Bredeg. Pass. 3² F
- S P Snedkerm. Sejrøg. 8 St Ryv. 908 Bp. Aarhus Pl. 4¹ Ø Ø 7526
- S P C Snedkerm. Ved Vænget 3 Ø Ø 1523y
- Svend Snedkerm. Svanev. 24S L Tg. 658y
- V C Snedkerm. Kong Oscars G. 4² St Ryv. 3023
- C Sognefoged Partikulier DM. Niels Finsens Allé 82 Søborg Søb. 240
- C Sognefoged Petersdal Allé 14 Kastrup Kastrup 503
- Chr. Sognefoged C F Holbechs V. 4 Lyngby Lyngby 18
- L Sognepræst v. Kristkirken Vesterbrog. 140² V Eva 246x (10—11 undt. Tirsd., Fred till. 6—7)
- Anna Souschef Majporten 6S S Am. 1301x
- B J Speditør Mysundeg. 30² V V 9615v
- Harald Speditør Westend 15¹ V
- Niels Speditør Strandg. 27B³ K Am. 6742
- Th Willemoes Speditør Prinsesse Charlottes G. 45³ N N 2086y
- Th. Sproglærer Guldbergsg. 16S N N 6221
- Chr Stabslæge R. DM. Hardangerg. 4S Ø Ø 253x (1-2).
- P V Stabsofficiant Ryvangs Allé Ingeniørkas. St
- SAH Stabsofficiant Artilleriv. Underofficersbygn. S
- V H ps. Stabsserg. DM. Svanholmsv. 14 AS V
- Laur. Stadskonduktør Landinsp. Egholmsv. 1 Holte Holte 129

Jørgensen A & H Kiegstad Stolefabrikanter Adelg. 80 K Palæ 2528
- T J Aagaard Styrmand Overtoldbetj. Egebæksv. 6 St Ryv. 453
- L J Støbemester Kronborgg. 4⁴ N Tg. 3178y
- Maria S Frøken Syge- og Plejehjem Christiansmindev. 2¹ St Ryv. 1759
- Valdemar Sygeplejeartikelforr. N-Farimagsg. 47 K By 5217x
- Fr. Sæbefabr. (Sæbefabr. Nitho) Runebergs Allé 12 Søborg Søb. 50
- Carl A Sæbehdl. Tapetserer Vesterbrog. 131 V V 681v Bp. Vesterfælledv. 43⁴ V
- Richard Sølvsmed (Hellerup Sølvsmedie) Sundv. 2¹ Hell.
- S G Søløjtn. Ø-Farimagsg. 79¹ Ø
- Andrea Balle Talelærerinde Marstrandsg. 19S Ø Ø 4228u
- Anna Frøken Tandlæge Østerbrog. 54A² Ø Ø 1690
- C A Tandlæge Julius Thomsens G. 14¹ V
- Carl Tandlæge Østerg. 56 K By 8855
- Harald Tandlæge Klareboderne 2² K Hj. af Kjøbmagerg. 40 Cent. 15868 Bp. Ahlefeldtsg. 18 A⁴ K By 7943 Postkonto 23745
- J E Tandlæge N-Fasanv. 183 L Tg. 2591
- Sigrid Frøken Tandlæge Chr. d. 9. G. 8¹ K Palæ 4040
- Ellen Tandtekniker Amagerbrog. 6¹ S Am. 420y
- Therese Tandtekniker st. Kongensg. 6 K Palæ 1439x
- Anders fh. Tapetserer Østerbrog. 126³ Ø
- C C Tapetserer Hans Egedes G. 13 N N 3234 Bp. Frederiksdalv. 91 Vanl.
- Chr. Tapetserer Thorshavnsg. 14 S Cent. 12341 Bp. Njalsg. 2³ S
- Edm. Tapetserer. Enghavev. 6 V V 4279
- Emanuel Tapetserer Anders HenriksensG. 5S S Am. 5180v
- Georg Tapetserer & Dekoratør Vesterbrog. 196S V V 1912 Bp. Halls Allé 10¹ V V 4276
- Helmuth Tapetserer og Dekoratør L I Brandes Allé 12 V N 2444x
- J L Tapetserer Overg. o. V. 94¹ K
- Johannes Tapetserer Strandv. 171C Hell. Hell 2253
- J P Tapetserer Nørrebrog. 51 N N3884x
- K Tapetserer Birkeg. 26³ N N 4251x
- Paul A Tapetserer & Dekoratør Borthigsg. 5¹ St Ryv. 415x
- Peter Tapetserer Godthaabsv. 3¹ F Gh. 618x
- P J Tapetserer (Oluf Johansen & Co.) Smaalandsg. 7³ S Am. 5153
- Valdemar Tapetserer Ringstedg. 7⁴ Ø Ø 4519x
- O L Teaterfrisør Ravnsborgg. 6² N
- C H T Holst Teatermaler Rosenv. Allé 8⁵ Ø
- O C V Teatermaler Holsteinsg. 22¹ Ø Ø 1930y
- Helgo Tegner Artilleriv. 56¹ S Am. 7149v
- J Chr. Tegner Maler Vigerslev Allé 23⁵ Valby Vb. 708y
- P J P Telegrafbestyrer Ellebakken 21 Hell. Hell. 3275
- Holger Tobaksfabr. (Holger Jørgensens Tobaksfabr.) Monrads Allé 11 Valby Vb. 268
- 's Holger Tobaksfabrik Vesterbrog. 121 V Cent. 13096 Postkonto 84
- Theodor Tobakshdl. (Theodor Jørgensen & Co.) Vennemindev. 21¹ St Ryv. 1988x
- Theodor & Co. Tobakshdl. Nørrebrog. 55 N Cent. 10795
- Ejnar Toldkasserer Cand. jur. Skovmindev. 5 Holte Holte 759
- Orla Toldklarerer Henrik Rungs G. 21¹ N N 2790x
- R I Toldklarerer Asminderødg. 9² L
- F H G T Toldkontrolør Øresundsg. 35¹ Ø Ø 4029y
- Julius Toldkontrolør Clarasv. 11¹ Charlottl. Ordr. 3379
- AS Trafikkontrolør v. Statsb. Grundtvigsv. 34³ V V 312x

Jørgensen H H V Trafikkontrolør v. Statsb. CarlBernhards V. 12¹ [V] [T] V 4617
- M M Trafikkontrolør v.Statsb.Njalsg.75³[S]
- A Schmaltz Translator Godthaabsv. 314 Brh.
- Ellen Translatrice Cand. mag. Classensg. 61⁵ [Ø] [T] Ø 8464v
- J E Translatør Assist. Sorgenfriv. 8 Lyngby [T] Lyngby 477
- Joh. Translatrice Blegdamsv. 36³ [N] [T] N 2190y
- M Translatrice Smalleg. 26B³ [F]
- Anna Trikotagehdl.Absalonsg.39 [V] [T]Eva 527x Bp. Boyesg. 15² [V]
- C Trikotagehdl. Østerbrog.104 [Ø] [T] Ø868v Bp. Thorshavnsg. 14⁴ [S]
- F L A Trikotagehdl.Vigerslevv.54BValby [T] Vb. 1732v
- Hanna Frue Trikotageforr. Ø-Farimagsg. 13 [K] [T] By 1391x
- P Jul. Trikotagehdl. Peter Bangs V. 74 [F] [T] Gh. 619x Bp. Dalgas Boulevard 76² [F]
- Svend Aage Trikotagehdl. Bagsværdv. 15 Lyngby [T] Lyngby 283
- N A Trælasthdl. Adelg. 90 [K] [T] Cent. 11548 & Palæ 161 Postkonto 1541 Bp. Haraldsg. 4ˢ [L] [T] Tg. 157
- Jørgen Træskohdl. Frederikssundsv. 150 Brh. [T] Bella 285
- Lars Trævarefabr. Vanløse Allé 117 Vanl.
- Lars, Akts., Trævarefabr.Vanløse Allé117 Vanl. [T] Damsø 288 Postkonto 309
- O Trævarefabr.Marienborg Allé 26 Søborg [T] Søb. 1260
- Hans J Trævarehdl. Suhmsg. 2 [K] [T] By 3513 & By 3553 Bp. Vandkunsten 6²[K] [T] By 2287x
- J Chr. Tæller i Nationalb. Nordlandsg. 12² [S] [T] Am. 2778
- A Tømrerm. Lindegaardsv.48 Charlottl.[T] Ordr. 131
- Chr. Tømrerm. Kildevældsg. 72¹ [Sø] [T] Cent. 5673 & Ryv. 273 Bp. Fortunv.50 Charlottl. [T] Ordr. 1616
- Chr. Tømrerm. Grysgaardsv. 5 Brh.
- Einar Tømrerm. Amagerbrog. 120 [S] [T] Am. 2258
- H Tømrerm. Toftøjev.31Vanl. [T] Damsø 62
- Hans Tømrerm. S-Boulevard 57² [V]
- Harald L Tømrerm. Gammelvagt 1 [K] [T] Palæ 1548y
- H M Tømrerm. Hartmannsv. 4 Hell. [T] Hell 3165
- H P Tømrerm. Brandinsp. Buddingev.301-303 Søborg [T] Søb. 72
- H P Tømrerm. Henrik Ibsens V. 14¹ [V] [T] V 1218y
- Jens Tømrerm. Bag Torvet 28 Søborg
- L Tømrerm. Mariev. 5 Holte [T] Holte 482
- L N Tømrerm. Dortheav. 77 [L] [T] Tg. 1891
- NC Tømrerm.Dronn.Dagmars Allé 5Valby Bp. Nyelandsv. 71¹ [F] [T] Gh. 6939
- Niels Jørgen Tømrerm. Gjentofteg. 9 Gjentofte
- Peter Tømrerm. Høgholtv. 6ˢ Vanl.
- Vilh. Tømrerm. Frdbg. Allé 58 Hhˢ [V] [T] V 4387
- J Urmager Guldsmed Erichsensv. 9 Gjentofte [T] Gjent. 588
- J R Urmager Amagerbrog. 24[S] [T]Am.1911 Bp. Holmev. 11 Holte
- N Urmager Optiker Studiestr. 27, 29³ [K] [T] By 1532y
- Osvald Urmager Hostrupsv.12 [V] [T]N2750x
- Vilh. Urmager Optiker Frederikssundsv. 157ˢ Brh. [T] Bella 292
- Wilh. UrmagerHolm.Kan.30ˢ[K] [T]By5399u
- A Frøken Urtekr. Kompagnistr. 21 [K] [T] By 2654y
- A Urtekr. Øster Allé 22 [Ø] [T] Ø 3836v
- Albert Urtekr. Melchiors Pl.5[Ø] [T] Ø3488y Bp. Jagtv. 81³ [L]
- Albert Urtekr. Lyngbyv.14 [Sø] [T]Ryv. 3132 Bp. Teglstrupv. 23 [Sø] [T] Ryv. 1975
- A Nyrup Urtekr.Ungarnsg.35[S] [T]Am.7118x Bp. Østrigsg. 18⁴ [Sø]
- Axel Urtekr. Amagerbrog. 149 [S] [T] Am. 172x Bp. Hobrog. 10⁴ [Ø]
- Axel Urtekr. Borups Allé 110 [L] [T] Tg. 95
- Axel Urtekr. Krusaag. 16ˢ [V] [T] Eva 944

Jørgensen Chr. Urtekr. Landskronag. 25 [Sø] [T] Ryv. 249y
- Frede Urtekr. S-Boulevard65 [V] [T]V8927
- Georg Urtekr. Lyong. 15 [S] [T] Am. 5623y
- Hans Urtekr. Hessensg. 55 [S] [T] Am. 4797
- Hans Urtekr. Nansensg. 86 [K] [T] By 7686 Bp. Nansensg 84ˢ [K]
- H C Urtekr. Viborgg. 55 [Ø] [T] Ø 1671x
- I Urtekr.Strandboulevarden131[Ø] [T]Ø2290x
- Jens Urtekr. Vesterbrog. 177 [V] [T] V 7340
- Johs. Urtekr. Guldbergsg. 9⁴ [N]
- Jørgen Urtekr. Dalgas Allé 13 Valby [T]Vb. 1072
- K J Urtekr. Frederiksborgv. 31 [L] [T] Tg. 1568
- N, Akts., Urtekr. Elmeg.15 [N] [T] Cent.6946
- Otto Urtekr. Godthaabsv. 30 [F] [T] Gh. 626 Bp.Forchhammersv. 26³ [V] [T] N 1926y
- P Urtekr. Ø-Farimagsg. 43 [Ø] [T] Ø 7406
- PA Urtekr. Ejderstedg. 20² [V]
- PE Urtekr.Strandboulevarden31[Ø] [T]Ø178
- Poul Urtekr. Bentzonsv. 2 [F] [T] Gh. 3277x Bp. Nyelandsv. 44⁴ [F]
- R Urtekr. N-Søgade 17 [K] [T] By 6923
- V Urtekr. (Rieper-Holm's Eftf.) Callisensv. 4⁴ Hell.
- Vald. Urtekr. Aagade 98 [N] [T] N 2398x
- Wiggo Urtekr. N-Frihavnsg. 20[Ø] [T] Cent. 9403 Bp. Ø-Søgade 96³ [Ø] [T] Ø 6650
- W K Urtekr. Overg. o. V. 56 [K] [T]Am.8301
- Niels Vaskeriejer (Bleggaarden, Dampvaskeri) Nørgaardsv. 24 Lyngby
- [Vaskerier se till. Afd. VII Fag-Register]
- Villy Vekselerer Ved Stranden 20 [K] [T] Cent. 461 & 462 Bp. Under Elmene 13² [S] [T] Am. 4061
- E K Viceinspektrice Østrigsg. 14¹ [S] [T] Am. 8076y
- M C fh. Viceinspektrice Blegdamsv.106Cˢ[Ø]
- Adolf fh. Viktualiehdl. C F Richs V. 64 [F] [T] Gh. 3767y
- Anders Viktualiehdl. Ravnsborgg. 8 [N] [T] Cent. 9199
- C U Viktualiehdl. Blaagaardsg. 17 [N] [T] Cent. 6757
- [Viktualiehandl. se till. Afd. VII Fag-Reg.]
- A V Vinduespolerer (Vinduespolereren) Aaboulevard 44 A⁴ [N] [T] N 1179x
- Asger Vinhdl. Hellerupv. 73¹ Hell. [T]Hell. 4455
- C V Vinhdl. Vesterbrog. 22 [V] [T] Cent.5801 & Priv. [T] V 3132
- Hans & Co.'s Eftf. Vinhdl. Gl. Kongev. 33 [V] [T] Cent. 2877 & 11092
- Knud Vinhdl. Strandv.100 Hell.[T] Hell.265 & Hell. 1998 Bp. I. Fredensv. 2 Charlottl. [T] Ordr. 1686
- Vald.& Co.Vinhdl. Bredg.6 [K] [T] Cent.2800
- Hans Vinstue Frederiksbergg. 25 [K] [T] Cent. 12414
- A Vognfabr. Lyngby Hovedg. 88 A Lyngby [T] Lyngby 36
- S Vognfabr. Ravnsb. Tværg. 8¹ [N]
- Marius fh. Vognhdl. Vesterbrog. 110¹ [V]
- Alfred Vognmand Strandv. 79ˢ [Sø] [T]Ryv. 2540 & Ryv. 2950
- 's Chr. Eftf. v. P Dobel & J Johs. Mogensen Vognmandsforr. Willemoesg. 93 [Ø] [T] Cent. 349
- C M Vognmand (Aladdin Ekspres) Spedition & Godstransport) Augustag 22³ [S]
- Hans Vognmand S-Frihavnsv. [Ø] [T] Cent. 12351 & 12451 Bp.Randersg.65¹[Ø] [T]Ø6501
- J L Vognmand Svendsg. 4 [V] [T] Cent. 9041 & Eva 6 Bp. Mariendalsv. 50 D³ [F] [T] Gh. 3172y
- O Vognmand Blaagaardsg. 14² [N] [T] Cent. 3289
- Th. Vognmand Tingv. 93 [S] [T] Am. 38
- [Vognmænd se till. Afd. VII Fag-Register]
- Chr. Værkmester Bjørnsonsv. 80 Valby [T] Vb. 1923
- J C Værkmester Hvidkildev. 36Bˢ Brh. [T] Gh. 7080
- M V Værkmester Nyrnbergg. 48³ [S] [T] Am. 5701

Jørgensen-Jensen C S kgl. Kapelmusikus Zinnsg. 11 [Ø] [T] Ø 3548v

Jørgensen Skov H Ingeniør Østrigsg. 37³ [S] [T] Am. 7887

Jørgenssen H P Aug. Baneingeniør v.Statsb. R. Gudrunsv. 30 Charlottl. [T] Ordr. 797

Jørgsholm E H Oberstløjtn. Kasernekommandant R.DM. Baadsmandsstr. Artillerikass. [K] [T] Am. 5376y

Jørkild A Prokurist Halls Allé 5³ [V] [T] V 727x

Jørlund V Ingeniør Cand. polyt. Lykkesh. Allé 4 A² [V]

Jørn-Nielsen Astrid Frue Maskinafskrivningsbur. Arendalsg. 3ˢ [Ø]
- M Operasanger Opera- og Balletregissør Arendalsg.3ˢ [Ø] [T] Ø 2500

Jørni E M Frue Bogbinderi Vennemindev. 8³ [Sø] [T] Ryv. 807x
- O & Co. Gross. Drivremmeimport st. Kongensg 75 B³ [K] [T] Palæ 3806
- Oluf Gross. Frdbg. Bredeg. 7¹ [F]

Jørrild Alvilda Frøken Forstanderinde Stockflethsv. 15¹ [F] [T] Gh. 7680
- D Forstanderinde Holsteinsg. 57⁴ [Ø] [T] Ø 7885

Jørsboe P S Ekspeditionssekr. i Finm. Cand. polit. Vaschøjv. 6 Charlottl. [T] Ordr. 2823

Jørsløv Bendix M W Fabrikant Søborg Ho-Hovedg. 69² Søborg
- Andreas fh. Købmand Livjægerg. 45² [Ø] [T] Ø 8237

Jørss Carl Urtekr. Vingaardstr.6 [K] [T]By1023y Bp. Alsg. 2² [V]
- Chr. Urtekr. Amagerbrog. 197 [S] [T]Am.5797 Bp. Rodosv. 18ˢ [S]

Kaaber Niels Boghdl. Krystalg. 19 [K] [T] By 4177 Bp. Helgolandsg. 18¹ [V] [T] V9081v
- A Frøken Rørholmsg. 13ˢ [K] [T] By 1301y
- Aa. Malerm. Nyelandsv. 71³ [F] [T] Gh. 215v
- Magnus Malerm. Graabrødret. 23 [K] Bp. Dyssegaardsv. 6 Hell. [T] Gjent. 1550
- Karen Frue Postassist. Kongedybet 17¹ [S] [T] Am. 6577y
- F Tandlæge Østerbrog. 93¹ [Ø] [T] Ø 7314

Kaaber-Nielsen O H Arkitekt Falkoner Allé 120⁴ [F] [T] N 3200y

Kaadtmann H P C Børstenbinderm. Hillerødg. 38 [L] [T] Tg. 2058 Bp. Højlandsvangen 59 Brh. [T] Bella 388
- A F Fabrikant Sølvg. 4³ [K]

Kaae S A Afdelingschef Dalgas Boulevard 5² [F] [T] Gh. 4768
- N Cand. mag. Borups Allé 135² [L] [T] Gh. 5567y
- S Ekspeditionssekr. v. Vandfors. St. Markus Allé 13⁴ [V]
- Ellen Enkepastorinde Fredensv. 22 Charlottl. [T] Ordr. 653
- Marie Enke e. Snedkerm. (Chr. Kaae) Biens Allé 12 [S] [T] Am. 3656
- J S Fabrikant (J H Scharffe's Eftf.) Peter Bangs V. 65² [F] [T] Gh. 4976
- Peter Gross. Martensens Allé 9¹[V] [T] V3603
- F C Husejer Dalgas Boulevard 2³ [F] [T] Gh. 3968v
- V Ingeniør Valbygaardsv. 60³ Valby [T] Vb. 318x
- Arne Landsretssagf. Ny Vesterg. 17[K] [T] Cent. 4857 Bp. Taffelbays Allé 7 Hell. [T] Hell. 4319
- J Jespersen Maskininsp. Sigridsv.14 Hell. [T] Hell. 3508
- Hjalmar Overinsp. Strandv. 96⁴ Hell. [T] Hell. 1384
- Axel Overretssagf. Ny Vesterg. 17² [K] [T] Cent.4857 Bp. Brodersens Allé5 Hell. [T] Hell. 1108
- C W Rentier Falkoner Allé 60² [F] [T]N3837y
- **Chr. Kaae** Snedker Frm. Sverrigsg. 1 [S] [T] Am. 349y
- Ada Stenografilærerinde Borups Allé 135² [L] [T] Gh. 5567y

Kaae-Hansen Gerda Tandlæge Forhaabningsh. Allé 31¹ [V]

Kaalund Kr. Ingeniør Dybendalsv. 28¹ Brh.
- H V Kaptajnløjtn. Svinget14⁵ [S] [T]Am.6687

Kaalund-Jørgensen Carl Kapt. i Fodf. St. Kjelds Pl. 2 [Sø] [T] Ryv. 1837x
- Aage Kommunelærer Ansgars Allé 10 Valby [T] Vb. 2178

Kaalund-Jørgensen Otto Lektor Cand. mag. Jacob Erlandsens G. 1³ Ø Ø 7896
- F C Skolekonsulent Cand. mag. Duev. 41 F Gh. 7222

Kaare H Cand.jur. Sekretær i Landbrugsmin. Worsaaesv. 2ˢ V N 1609y
- Harald B Gross. (Harald B Kaare & A Vesterstrøm) Rakelsv. 4¹ Hell Hell. 3304y
- Harald B & A Vesterstrøm Gross. Nytorv 7ˢᵇ·¹ K By 8779 Postkonto 4380

Kaarill Anton Forretningsf. Ø-Søgade 102ˢ Ø Ø 7585
- L L Gross. Radio en gros st. Kongensg. 61 K Cent. 2704 (5 Lin.) Bp. Borthigsg. 6² Sø Ryv. 3535

Kaaring G A Fabrikant (Illustration Aktuel) Stoltenbergsg. 3¹ V By 1667x

Kaarløv Chr. Repræsentant Mølle Allé 5ˢ Valby Vb. 2449

Kaars H F C Repræsentant Gyldenrisv. 14 Valby

Kaarsberg O Irminger Cand. jur Fuldm. i Justitsmin. Sortedamsdoss. 95B³ Ø Ø 3480x
- Caroline Enkefrue Østbaneg. 45² Ø
- Valdemar Gross. Manufakturvarer Gothersg. 155³ K By 3818
- Hakon Ingeniør Cand. polyt. Gl. Kongev. 154² V V 6718v
- Agnes Kommunelærerinde Godthaabsv. 102² F Gh. 3128y
- C Malerm. Sundevedsg. 38¹ V
- Verner Manufaktur- & Trikotagehdl. Amagerbrog. 8 S Am. 1548 Bp. Amagerbrog. 10³ S
- C B fh. Stationsforst. Vennemindev. 22² Sø
- J Ulf Tandlæge Cand. phil. Vesterbrog. 81¹ V Eva 1770

Kaarsberg-Schmidt Olga Enkefrue Jagtv. 15² L Tg. 1668y

Kaarsbo Helga Kommunelærerinde Nansensg. 67⁴ K By 1862y

Kaarsen R Forstanderinde Længangsstr. 21 Bᵇ K

Kaarslev M P Skrædderm. (Carl Mortensen) Solv. 7⁴ F

Kaarup S Chr. Gross. Ved Furesøen 1 Holte Holte 343
- MCMurerm. Turesensg. 15¹ K By 1234x

Kaarvig M K Bestyrer Holger Danskes V. 84³ F Gh. 5573x

Kaarød H A Gross st. Kongensg. 31 K Palæ 2904 Bp. Gothersg. 151⁴ K Palæ 44x

Kaarøe L Ekspeditionssekr. u. Magist. Vanløse Byvej 16 Vanl. Damsø 147

Kaas Chr. Assist. i DFDS Præstøg. 18⁵ Ø Ø 2179u
- S Brændselsforr. Vognmand Aaboulevard 23 V Bp. Blaagaardsg. 42² N N 1353
- BJD Enkefrue Amager Boulevard 134¹ S Am. 1749v
- O V Forstkand. Rodosv. 53¹ S
- E Fotograf St. Hans T. 3⁴ N N 7611
- Emma A Frue Frijsenborg Allé 74⁴ Sø Ryv. 1654v
- Ida Frøken Ordrupv. 123¹ Charlottl. Ordr. 2840
- 'A G Eftf. Guldsmed Gothersg. 26ˢ K Palæ 2941
- Henrik Hørkr. Danasv. 27 V V 8355
- Frederik Ingeniør Konsul Halls Allé 11ˢ V Eva 1231
- Eiler Isenkr. Østerbrog. 152 Ø Ø 2712x
- E Kasserer Classensg. 31² Ø Ø 2531v
- Mogens Repræsentant Røsaag. 1⁴ S
- Emilie Stiftsdame Upsalag. 16² Ø
- I Stiftsdame Upsalag. 16² Ø Ø 3214
- Chr. Telegrafkontrolør Translatør Kuhlausg. 9 Sø Ryv. 1346x
- Henrik Urtekr. Rigensg. 22 K Palæ 2461

Kaas-Assam Axel Kontorchef Vesterfælledv. 84ˢ V

Kaas-Larsen Henri Assurandør V-Boulevard 48⁵ V By 2511x
- Georg Fuldm. Vodroffs Tværg. 2¹ V
- Poul Repræsentant HCØrstedsV. 41A¹ V

Kaas-Rasmussen Ellen Enke e. Snedkerm. Stockflethsv. 3 F Gh. 26

Kaas-Sørensen C V Glarm. Ravnsborgg. 4 N Cent. 5526
- Daniel Kunsthdl. Jægersborg Allé 39 Charlottl. Ordr. 2476 Bp. Frisersv. 24 Charlottl.

Kaasbøl O S M Kasserer Nyvej 1A³ V Eva 304v
- Albert Tobakshdl. (M Nyrup & Co's Eftf.) Thorvaldsensv. 6² V V 9331x
- Karl Urmager Abel Cathrines G. 18 V V 1657v Bp. l. Istedg. 1⁴ V

Kaastrup Vagn Arkitekt Vognmandsmarken 24³ Sø Ryv. 1869u
- Rud. Gross. Strandv. 110⁴ Hell. Hell. 673y
- Rud. & Co., Akts., Gross. Fredh. Kan. 26 K Cent. 3716 Postkonto 21909
- Helga Frøken Tandlæge V-Boulevard 11¹ V By 1043

Kaat-Jensen Aksel Gross. Godsbaneg. 1³ V V 8778
- & Co., Akts., Gross. Ingeniørforr. V-Farimagsg. 22 V Cent. 544 Postkonto 21006
- Emil Gross. Godsbaneg. 1³ V V 8778
- Kai Ingenier Cand. polyt. Solgaarden 34¹ Sø Ryv. 3544
- Ingrid Korrespondent Godsbaneg. 1³ V

Kabacznik S Gross. Nybrog. 24 K Cent. 11380 & 15180 Bp. Hammerensg. 3⁴ K Cent. 14218

Kabel F J Pianist Jernbane Allé 71ˢ Vanl.

Kabell P Direktør Søgaardsv. 15 Gjentofte Gjent. 632
- Ebba Frue Hellerupv. 52¹ Hell. Hell. 2699v
- Søren Gross. Aarhusg. 99 Ø Ø 6425 Bp. Viggo Rothes V. 43 Charlottl. Hell. 2602
- K Frøken Klkollektrice Smalleg. 52 A² F Gh. 1074v

Kabinetssekretariatet Amalienborg Kongens Palæ Cent. 2432 se Afd. V Real-Register

Kachlowfsky Johan Tapetserer Arnesv. 12 A Brh. Bella 1136

Kademann Louis Rammefabr. N-Sideallé 2¹ N N 5967
- Arno Skomagerm. Jernbane Allé 77 Vanl. Damsø 2130

Kadetskolen Gernersg. 20 K Cent. 16172 se Afd. V Real-Register u. Nyboder samt Søværnet

Kaels A C Skrædderm. Berggreensg. 6 Sø Ryv. 57x

Kaffe- & Chokoladeforr. Kea Pilestr. 47 K Cent. 13583

Kaffe & Kakao Kompani, Skandinavisk, Akts., Frihavnen Ø
Cent. 9825 Telegramadr. „Salak"
- & Koloniallageret v. E Ohlsson Jægerg. 2 N N 1018x
- & Konfektureforr. Perfect, M J Claussen Nansensg. 55 K By 574ˢ-y
- & Konfektureforr. Ørnen ved Ida & Rigmor Møller H C Ørsteds V. 8 N Eva 1358
- & Mellageret ved Martin Hansen Aaboulevard 27 V N 1750x
- & Porcellæns Kompagniet, C Nielsen's Eftf. Østerbrog. 33 Ø Ø 6864
- & Smørforr Axel W, Akts., Tagensv. 89ˢ L Tg. 4747
- & Smørforr. Hansa v. H J Andersen Vennemindev. 43 Sø Ryv. 1093
- & Smørforr. Merkur, Akts., Ny Carlsberg V. 19 V Eva 1348
- & Tehandelen N-Voldg. 80, Jul. Lorenz N-Voldg. 80 K Cent. 325

Kaffe-Bazaren ved Knud Andersen Istedg. 62 V V 868

Kaffeboden v. A R Andersen Jagtv. 59 L Tg. 1141x
- Batavia, Akts., Lyngbyv. 3 Sø Ryv. 2476
- Mekka, Akts., Nørrebrog. 153 L Tg. 165
- Røde Mølle, Akts., Nørrebrog. 168 L Tg. 817

Kaffebrænderiet Gothersgade 8 v. C. Block, Gothersg. 8 K Palæ 3970
- Merkur, Akts., Vesterfælledv. 58 V Cent. 14373
- Vennershaab, Akts., Fred. d. 7. G. 26 N Cent. 11116

Kaffe-Børsen v. Frk. I Fossing Frederiksundsv. 33 L Tg. 1831x

Kaffe Centralen ved Axel-Bitsch Borgerg. 73 K Palæ 987y

Kaffeforretningen Extra v. Mary Bertram Haraldsg. 99 Sø Ryv. 589
- Ekstra v. P Mortensen Godthaabsv. 267 A Brh. Gh. 1959y
- Fix ved George Hansen Østerbrog. 72 Ø Cent. 3986
- Hermes, Akts., Gl. Kongev. 173 V Cent. 1595 & 1596
- Irma Kongevejen 11 Dragør
- Java Vesterbrog. 69 V V 233
- Java ved C V Olsen Smalleg. 42 F Gh. 519
- Kildeboden v. Jensigne Wissing Egilsg. 20 S Am. 358x
- Merkur ved S Rasmussen N-Fasanv. 1 F Gh. 257y
- Mokka v. Carl Hoff Classensg. 27 Ø Cent. 12193
- Rio ved K Ottosson Torveg. 22 K Am. 4675
- St. Gothardt ved Halvor G M Vedelshage Vesterbrog. 64 V V 3226
- Trio, Akts., Frederiksborgg. 34 K By 3015
- Vito ved Dagmar Kruuse Norgesg. 25 S Am. 6731
- Øbro ved A E Jørgensen Borgerg. 38 K Palæ 1422x

Kaffe Hag, Akts., Rolighedsv. 8 V Postkonto 4162

Kaffehandelen Laura ved A E Nielsen S-Boulevard 74 V V 1974
- Royal ved A Kaaber Gothersg. 2 K Palæ 2147

Kaffehuset v. Ellen Andersen Bechgaardsg. 10 Sø Ryv. 2114v

Kaffe Kompagni, Nordisk, Akts., Kaffebrænderi og Kaffehdl. en gros Frihvnnen Gitterv. Ø Cent. 8325 Telegramadr. „Kaffekomp."

Kaffekompagniet Celebes, Akts., Howitzv. 44 F Cent. 8722

Kaffelageret v. I F Nielsen Fred. d. 7. G. 10 N N 669v
- Bali, Akts., Raadhusstr. 4 K Palæ 3434
- Englandsvej 3 v. Einer Larsen Englandsv. 3 S Am. 7600
- San Salvador, Akts., Rantzausg. 13 N N 5189
- Zinober ved Eyvind F Christensen Classensg. 55 Ø Ø 7462

Kaffemagasinet v. Laura Larsen Vesterbrog. 93 V V 3385
- Holland ved Chr. Christensen Amagerbrog. 132 S Am. 1204x

Kaffe Plantagen ved M Winding Istedg. 97 V Eva 546 & 547

Kaffesurrogatfabrikken Danmark, Akts., Grundtvigsv. 13 V Cent. 2346 & 2347 Postkonto 871
- Skandia, Akts., Thoråv. 10 L Tg. 320 & 767

Kaffetilsætningsfabrikken Kara, Akts., Søborg Hovedg. 31 Søborg Søb. 1312

Kaffka Albert Skiltefabr. Vigerslev Allé 135¹ Valby

Kaftan Ellen Kommunelærerinde Classensg. 33⁴ Ø
- Herluf Kommunelærer Classensg 33⁴ Ø

Kagenow H Korrepondent Holbergsg. 28A³ K By 1328v

Kagstrup Kalkværker, Akts., V-Boulevard 11 V Cent. 4714 Postkonto 310

Kahlen K K Enkefrue A F Beyers V. 2ˢ Brh.

Kahlke Jobs. Direktør Evaldsbakken 21 Hell. Gjent. 1485
- & Halck, Akts., Konfekturefabr. Rolighedsv. 8D V N 7870

Kahn Josef Fuldm. Nørrebrog. 44B¹ N N 4311y
- Elias Gross. Njalsg. 26B² S Am. 4716y
- I Skotøjsfabr. Vesterfælledv. 76 V V 3649 Bp. Tornsangerv. 1² Brh. Tg. 5366

Kai L Skomagerm. Lyngby Hovedg. 25 Lyngby

Kailow H P Repræsentant Kroghsg. 1³ Ø Ø 8040

Kailow Knud Urtekr. Tullinsg. 23 [V] [T] V 9841 Bp. Vesterbrog. 126 MB3 [V]
Kaimer Alb. Inkassator Blegdamsv. 62³ [Ø]
- H Kørelærer Arnesv. 49 Brh. [T] Bella 969
- C Vinduespolerer Roarsv. 34¹ [F] [T] Gh. 4707
Kaisen Frida Translatrice Østerbrog. 38⁴ [Ø] [T] Ø 886x
Kaiser [Se endv. Kayser, Kejser]
- Carl Afdelingschef Overbys Allé 8 Valby [T] Vb. 294
- Britta Bogholderske Vardeg. 2¹ [Ø]
- Anna Enkefrue Cigarhdl. Kollektrice Dannebrogsg. 9S [V] [T] Cent. 9740
- B Korrespondent Tryggevældev. 20 Vanl. [T] Damso 1293
Kaj Otto Lædervare- & Parfumehdl. Saxog. 88 [V] [T] V 5491y Bp. Asger Rygs G. 15² [V] [T] V 5004x
Kaja ved Ekert Jensen Manufakturhdl. Østerbrog. 43 [Ø] [T] Ø 4452
Kajander G A Værkfører Guldbergsg. 35² [N] [T] N 4008y
Kajerdt Elisabeth Frøken Amalieg. 28³ [K] [T] Palæ 1567x
Kajholt S O Repræsentant Inspektør Mathildev. 22¹ [F] [T] Gh. 7146
K. A. K. Konfektions Atelier ved P Otsen Gadeberg Stockholmsg. 43 [Ø] [T] Ø 6869 Postkonto 440
Kakkelovnskompagniet
- **Kakkelovnskompagniet** St. Peders Str. 45 [K] [T] Cent. 7672 & 7652 Postkonto 1467
- Aabac ved A F Olsen Hamlets Pass. 3 [N] [T] N 4351y
Kalckar [Se endv. Kalkar]
- Marc. Ekspeditionssekr. Cand. polit. Godthaabsv. 79¹ [F] [T] Gh. 6219
- Bertha Enke e. Vekselerer Hjalmar Brantings Pl. 4S [T] Ø 2132
- J F Manufakturhdl. (M N Kalckar) Ø-Søgade 10 [K] [T] By 4510
- M N Manufakturhdl. Frm. Vendersg. 23 [K] [T] Cent. 5417
- Emil Vekselerer (Ludvig Kalckar) Hjalmar Brantings Pl. 4S [Ø]
- Ludvig Vekselerer Frm. Bredg. 27 [K] [T] Cent. 5596
Kaldor Robert Cigarimp. Westend 15 [V] [T] Cent. 6724
- Robert Urtekr. Vesterbrog. 77 [V] [T] Cent. 11477 Bp. Gl. Kongev. 100³ [V] [T] V 9501v
Kalf Eva Kommunelærerinde N-Søgade 41² [K] [T] By 708v
Kalhauge A V Enkefrue Slagelseg. 3² [Ø]
- Niels Chr. Laboratorieforst. Emmasv. 11 Gjentofte [T] Gjent. 1637
Kali-Importen, Akts., Gl. Kongev. 1E [V] [T] Cent. 2758 Telegramadr. „Kalidan"
Kalisch Alma Enke e. Dr. phil. Carl Plougs V. 10³ [V] [T] V 6310 v
Kalk- & Mørtelværkerne, Akts., Havneg. 7 [K] [T] Cent. 2103 & 2903
- og Teglværksforeningen af 1893 N-Voldg. 32 [K] [T] Cent. 1700
Kalkar [Se endv. Kalckar]
- F Assurandør Islands Brygge 33⁴ [S] [T] Am. 7304
- Axel fh. Bankfuldm. Tordenskjoldsg. 27⁴ [K] [T] By 106v
- Henrik Forfatter Havneg. 43² [K] [T] By 7521
- Edith Frøken Ø-Søgade 100³ [Ø] [T] Ø 1564
- 's Henrik Eftf. Gross. Pilestr. 52 C [K] [T] Cent. 8393 & 8399 Postkonto 4369
- Ellen Enke e. Kontorchef Maskinafskrivningsbureau Valdemarsg. 33 [V] [T] V 760y
- Mary Frue Rentrice Classensg. 58¹ [Ø] [T] Ø 1131y
Kalkau Ingeborg Hilarius Lærerinde Willemoesg. 8³ [Ø] [T] Ø 349u
Kalkbrænderihavnens Brændeoplag. v. M H Steffensen Skanderborgg. 8 [Ø] [T] Ø 5197
Kalkerup H Damefrisør Slagelseg. 9 [Ø] [T] Ø 6223
- A E A Malerm. Griffenfeldtsg. 5² [N] [T] N 2700 u
Kalkkvælstofkontoret Bernstorffsg. 21¹ [V] [T] Cent. 14621 Postkonto 20760
Kalko [Se endv. Hilarius-Kalkau]
- Fanny Enke e. Overretssagf. Krystalg. 22¹ [K]
- Torkel Fuldm. Elleslettegaard Trørød Vedbæk [T] Trørød 130
- Frants Kommunelæge Taarbæk Strandv. 97 Klpbg. [T] Bell. 152 (11-12, Helligd. 8½-9)
- Johs. Overretssagf. Hauserg. 36¹ [K] [T] By 4190
- Th. Hilarius Translator R. Østbaneg. 13S [Ø] [T] Ø 796y
Kalkværksgrundene, Akts., Kjøbmagerg. 57 [K] [T] By 4593 (11-2)
Kall J C Bibliotekar v. Univbibl. Vodroffsv. 8¹ [V]
- Ejnar Direktør Kapt. M S H. Rosbæksv. 2³ [St] [T] Ryv. 2107
- Henry Ingeniør st. Kongensg. 63⁴ [K] [T] Palæ 1669
- Erik Læge Kjøbmagerg. 22 [K] [T] By 4322 (1-3, samt efter Aftale) Bp. Østerbrog. 120¹ [Ø] [T] Ø 5584
- Rolf Oberst K. DM. Norsv. 6C¹ [V] [T] V 933v
Kallberg William Repræsentant Carl Plougs V. 6¹ [V] [T] V 6228y
Kalledsøe C Fuldm. Livjægerg. 26² [Ø] [T] Ø 3218y
- Gustav Slagterm. Gl. Kongev. 130 [V] [T] Cent. 3134 Bp. Nyvej 20² [V]
Kallehauge M Fiskecksportør Gl. Strand 50 [K] [T] Cent. 508
- Conrad Kaffehdl. Amagerbrog. 41 [S] [T] Am. 485 Bp. Amagerbrog. 37³ [S]
- Olga Kommunelærerinde Maagev. 1A Brh. [T] Gh. 1800u
- N J A N Lærer Caroline Amalie V. 60 Lyngby
- H Undermaskinmester i Flaaden Translatør Solgaarden 10⁴ [St]
Kallehave Peter Snedkerm. Søborg Hovedg. 31 Søborg [T] Søb. 1302 Bp. Vigerslevv. 56A¹ Vanl. [T] Vb 2352
Kallenbach O M Trafikkontrolør v. Statsb. Godthaabsv. 17³ [F]
Kallerup V Gross. (J Wiedemann) Richelieus Allé 14 Hell. [T] Hell. 3084
- N C Hdlsgartner Gladsaxev. 51 Søborg [T] Søb. 15
- C A Kommunelærer Cand. phil. Vendersg. 33³ [K]
- H C Urmager Dybbølsg. 42 [V] [T] V 1709x Bp. Smalleg. 34e [F] [T] Gh. 5112y
Kallesen K fh. Maskinmester Rosenlunds Allé 8 Vanl.
Kallestrup J Chr. Boremester DM. Gl. Mønt 14¹ [K]
- Joh. Gross. Radio en gros Silkeg. 11 [K] [T] Cent. 2906 Bp. Gl. Mønt 14¹ [K]
Kallesøe P A Fuldm. v. Statsb. Suomisv. 1¹ [V] [T] N 1288y
- Johanne Korrespondent Guldbergsg. 7A¹ [N]
- O R O Overbetj. i Statspol. Bergthorasg. 53⁴ [S] [T] Am. 3510
Kallmoes Oluf Disponent Frederikkev. 7 Hell. [T] Hell. 969
- A Frøken Translatrice Ahlefeldtsg. 24¹ [K] [T] By 764u
- **Reinholdt Kallmoes** Translator Skoleforstander M f DR. Frederikkev. 7 Hell. [T] Hell. 969
Kallundborg & Holbæk Foderstof-Import, Akts., Slotsholmsg. 16 [K] [T] Cent. 6043 & 6044 Telegramadr. „Foderimp."
Kalm Otto Trafikkontrolør v. Statsb. Hvidkildev. 10² Brh. [T] Gh. 3407y
Kalman Martha Enke e. Fabrikant Nordfeldv. 8S Brh.
Kalmberg Johanne Frøken J P E Hartmanns Allé 51 Valby
Kalmer [Se endv. Calmer]
- Holger Ingeniør Borups Allé 141¹ [L] [T] Gh. 5322v
- S Malerinde Hellerupgaardv. 25 Hell. [T] Hell. 4251x
Kalom Wilhelmine Enkefrue Frederiksborgg. 50³ [K] [T] By 5150x
- Johannes Manufakturhdl. Falkoner Allé 49 [F] [T] Gh. 2853
Kalom Holger Repræsentant Falkoner Allé 62³ [F] [T] N 728x
Kalsbøll-Knudsen K Arkitekt Dyrehavev. 36 Klpbg. [T] Ordr. 1909
Kaltoft C R Bagerm. Borups Allé 144 [L] [T] Tg. 3610 Bp. Fuglebakkev. 101S [L]
- Grethe Bagerforr. N-Fasanv. 148 [F] [T] Gh. 1199v
- Else Frøken Forstanderinde Madvigs Allé 12¹ [V] [T] Cent. 2786
Kalum Jens H Koncertsanger Julius Thomsens G. 14⁴ [V] [T] N 7480
- C Holt Maler Næstvedg. 12² [Ø] [T] Ø 1293v
- H Holt Sekretær Anemonev. 7 Gjentofte [T] Gjent. 1174
Kalvig Svend Sekretær Tranegaardsv. 102 Hell. [T] Hell. 3890
Kam Rasmus Gross. Manufakturag. Gl. Mønt 4 [K] [T] By 6053 Bp. Hans Bruuns V. 20 Charlottl. [T] Ordr. 3081
- Jørgen Lotterikoll. Allég. 8 A² [F]
- Jørgen Repræsentant Vesterbrog. 14² [V]
Kam-Hansen J Gross. Agenturforr. Ø-Farimagsg. 11² [K]
Kamban Gudmundur Forfatter st. Strandstr. 14³ [K]
Kami ved Kai Flensted Trikotagehdl. Kastelsv. 17 [Ø] [T] Ø 2358u
Kaminkovitz Mendel Opsynsmand Colbjørnsensg. 14² [V] [T] V 5165v
Kamioner E S Repræsentant Gl. Kongev. 142¹ [V]
Kamisartchik T Skrædderm. (Skræderiet Lyn) Overg. o. V. 40¹ [K]
Kamla F Boghdl. st. Kongensg. 1,3 [K] [T] Cent. 4563 Bp. Laxeg. 30² [K]
Kamma ved K I Ginsberg Manufakturhdl. en gros Chr. d. 9. G. 5 [K] [T] Cent. 14206
Kamman C M V Oberstløjtn. i Fodf. R. DM. Classensg. 27¹ [Ø] [T] Ø 642x
Kammermusikforeningen se Afd. V Real-Register
Kammersgaard P Førstelærer MF. Rigsdagen [K]
Kamp S Schavenius Afdelingschef Ternev. 9² [F]
- Skjold Hovedbogholder Hvidkildev. 1¹ Brh.
- Karen Koncertsangerinde Clarasv. 9² Charlottl. [T] Ordr. 1352y
- A N Redaktør Clarasv. 9² Charlottl. [T] Ordr. 1352y
- M P Sagfører R. Brøndsteds Allé 6¹ [V] [T] V 243x
- Anna & Else Marie Beyer Sproglærerinder Korsørg. 33S [Ø] [T] Ø 4031u
- N Urmager Houmanns Allé 24 [L] [T] Tg. 1062v
Kampel O V Bogholder Rovsingsg. 9S [St]
Kampen Axel Skibsreder Torkel Badens V. 19 Hell. [T] Hell. 3242
Kamper K L Kørelærer Sundv. 1¹ Hell.
- L H Malerm. Nørrebrog. 154⁴ [L] [T] Tg. 1505y
Kampff Hj. Bog- & Papirhdl. Valby Langg. 136 Valby [T] Vb. 1848
- Hj. Gross. Knuthenborgv. 12 Valby [T] Vb. 1761
- O Restaurator Vesterbrog. 69 [V] [T] Cent. 7389
Kampler V V Restaurator Vesterfælledv. 74 [V] [T] Cent. 4186
Kampmann Chr. Arkitekt H C Ørsteds V. 51A [V] [T] N 7160
- H J Arkitekt Bredg. 66A [K] [T] Palæ 1691 Bp. Islands Brygge 5¹ [S] [T] Am. 4478
- C Bogholder Løjtn. Colbjørnsensg. 9³ [V] [T] V 5269 v
- A Enkefrue Grundtvigsv. 8A² [V] [T] V 26
- J Enkepastorinde N J Fjords Allé 14¹ [V] [T] N 1613y
- Johanne Enke e. Ingeniør N-Frihavnsg. 78¹ [Ø] [T] Ø 4131 x
- E Frøken Vældegaardsv. Brødrehøj. Gjentofte
- Johanne Frøken Nyvej 21³ [V] [T] V 5021y
- Chr. J Gross. R. DM. (Kampmann & Herskind) S-Fasanv. 16 [F] [T] Cent. 6387
- & Herskind Gross. Vesterg. 2S [K] [T] Cent. 2628 Postkonto 2628
- Georg Ingeniør Cand. polyt. Vodroffslund 4² [V] [T] V 9108u
- , Kierulff & Saxild Ingeniører & Entreprenører Vesterg. 2 [K] [T] Cent. 7247 & 7267
- Niels Ingeniør Cand. polyt. Tranegaardsv. 4¹ Hell. [T] Hell. 1456x

Kampmann P Ingeniør R. Mosehøjv. 4 A Charlottl. Ordr. 3364
- P J R Kasserer N J Fjords Allé 14¹ V
- Svend Kontorchef Liljev. 16 Gjentofte Gjent. 88
- H W Kontrolør Valkendorfsg. 32³ K
- Aage Lagerchef Veras Allé 12 Vanl.
- K Frue Lampeskærmeforr. Vesterg. 2 K By 8937 Bp. H C Ørsteds V. 51 A² V N 7160
- Ingeborg Overassist. Rosenv. Allé 19¹ Ø Ø 2563y
- C M Redaktør Mikkel Vibes G. 2ˢ K Am. 1492

Kampmann-Lassen C J Snedkerm. Nyelandsv. 83² F hemmeligt Nr.

Kampp Aage Gymnasielærer Slagelseg. 24⁴ Ø Ø 1278 v

Kamps Ingeborg Frue Phistersv. 16³ Hell.

Kandell S A L Kunstmaler Aalborgg. 5⁴ Ø Ø 4040 x

Kandestøberiet, Arendal Petersen Ryesg. 95 Ø Ø 5068

Kanding Jytte Frøken Lærerinde Enghave Pass. 1² V V 1969u

Kandrup Im. L Bogtrykker (Kandrup & Wunsch) Mynstersv. 17¹ V V 8300
- **Kandrup & Wunsch** Bogtrykkeri Fuglevangsv. 13 V Cent. 8358, 8658 & 8660
- Chr. Prokurist Frydendalsv. 2² V V 1238v

Kanitz E Agenturforr. Gross. Frederiksborgg. 11 K Cent. 4824 Bp. Jægersborg Alle 58 Charlottl. Ordr. 574

Kann A Frøken Forretningsf. Gl. Jernbanev. 32² Valby Vb. 269y
- H Ingeniør Cand. polyt. N-Frihavnsg. 13 A³ Ø
- W Kontorchef Nørrebrog. 25⁴ N N 6984
- Hj. Lokomotivmester Østerbrog. Østbanegaarden Ø
- V F Skibsfører Aalekistev. 224 Vanl. Damsø 111
- Ernst fh. Skovrider N Jespersens V. 10¹ F

Kannegaard S. Frøken Porcelænsmalerinde Herluf Trolles G. 1 K By 3841

Kanneworff Iehn Enke e. Kontorchef S-Fasanv. 91¹ Valby Valby 2682
- 's L Eftf. ved Chr. Almind Skrædderforr. Bredg. 2 K Cent. 6470

Kannik Knud P Christiansv. 18 Charlottl. Ordr. 1411

Kanning J H Bogholder Enghave Pass. 1² V

Kanold's Flødekaramelfabrik, Akts., Finsensv. 10 F Cent. 15250

Kanstrup Chr. Agenturforr. Stampesg. 1¹ V V 886 y
- Paul Bogholder Stampesg. 1¹ V
- A Bogtrykker Langøg. 13³ Sø Ryv. 336u
- Th. C Cand. mag. Lærer Nørrebrog. 62 A¹ N N 427v
- Olaf Dekorationsbilledhugger Brohusg. 13¹ N N 418x
- L M Frøken Maglekildev. 6³ V V 9058y
- Adley Gross. (Krogh & Dahl's Eftf.) Rahbeks Allé 36⁴ V Eva 1002
- P W Hdlsrejsende Reinettev. 14ˢ Brh. Gh. 6628
- Ebba Frøken Kjolemagasin Nørrebrog. 62 A N N 427v
- J Chr. J Mejerikonsulent Stægers Allé 2³ F Gh. 3810 x
- A P Snedkerm. Absalonsg. 40 V V 4743 Bp. Istedg. 57⁴ V

Kant Låuritz Landsretssagf. Raadhuspl. 55 V Cent. 7509 Bp. Julius Thomsens Pl. 2² V N 4000

Kanter Nicolai Gross. Strandv. 14¹ Sø Ryv. 1471

Kapel Holger Billedhugger St. Markus Allé 5³ V N 7412
- V H M Gross. (Alsing & Kapel) St. Markus Allé 5³ V N 7412
- Otto Læge Dr. med. Reservelæge Niels Andersens V. 65 Hell. Gjent. 828

Kaper Ernst Borgmester Dr. phil. K. DM. Kristianiag. 2² Ø Ø 7705

Kapernaums Kirken, Præster, Kordegnekontor m. m. se Afd. V Real-Register

Kappel's Alex Forlag Boldhusg. 6 K Cent. 5120 & 1904
- Arne Forlagsboghdl. H C Ørsteds V. 5² V

Kappen W A Postkontrolør Aaboulevard 51¹ V N 2335y

Kappers Kirstine Enkefrue Haderslevg. 7³ V V 4719
- Joseph Fuldm. i Bikuben Svanholmsv. 5¹ V V 693 x
- H M Repræsentant Degnemose Allé 53 Brh. Bella 140

Kaprowski Radégonde Frue Classensg. 19Bˢ Ø Ø 2098 y

Kapselfabrikker, De danske, Akts., Peter Bangs V. 40 C F (Nu H V Nyholms V. 24) Cent. 3232

Karberg
- **Brødr. Karberg** Cykle- & Motorforretning Køreskole Bülowsv. 4 V Cent. 1556 Postkonto 23113
- Anna Enke e. Gross. Toldbodg. 18¹ K Palæ 981
- Emma Enke e. Gross. Strandv. 247G Charlottl. Ordr. 27
- Helene Enkefrue Strandv. 221 Hell. Hell. 4
- Andreas Gross. (Brødr. Karberg) Jægersborg Allé 11³ Charlottl. Ordr. 3158
- Inger Toldassist. Langøg. 8² Sø Ryv. 2712

Karbo L B Assist. v. Post- og Telegrafv. Nørgesg. 21⁵ S
- P Husejer Vald. Holmers G. 20¹ Sø

Karby K Frøken Auboulevard 7¹ V N 7668
- L Sadelmagerm. Lædervarefabr. Nørrebrog. 102 N N 1045x Bp. Engelstedsg. 1 Sø Ryv. 710

Karbæk A M Repræsentant Kastelsv. 5ˢ Ø Ø 7855

Kardel Villy Th. Mekaniker Bagsværd Hovedg. 83 Bagsværd

Karetmagermesterforeningen af 1931, N-Voldg. 30 K Cent. 2278

Karfelt M Købmand PD Løvs Allé 5 L Tg. 1819 Bp. Jagtv. 125² L

Kargaard Arnold Afdelingschef Drejøg. 2¹ Sø
- Kaj Forretningsf. Trørødv. 4 Vedbæk Vedbæk 145
- A Fuldm. Aaboulevard 43³ V N 3477y

Karlebo L Bogtrykker Musiker Kronborgg. 22ˢ L Tg. 3538

Karlgren Anton Prof. v. Univ. Birkebakken Holte Holte 708

Karling C Revisor Gunløgsg. 6¹ S Am. 5800

Karlsborg Fred. Cand. jur. Ekspeditionssekr. u. Magist. Rosenv. Allé 19ˢ Ø

Karlsen [Se endv. Carlsen]
- Sigurd T Assurandør Østerbrog. 3⁴ Ø Ø 1488x
- Aksel Bogbinderm. Rosengaarden 11² K By 2051 Bp. Stengaards Allé 79 Lyngby Bagsvard 301
- Hj. Direktør Aarhusg. 1⁴ Ø Ø 4778u
- Chr. Ejendomsmægler Nansensg. 19¹ K By 7871

Karlslunde J H Postbudformand Kongsdalv. 23 Vanl. Damsø 1927

Karlson [Se endv. Carlson]
- A Gross. Frm. Bredg. 25 C K Cent. 2773
- Bror Gross. K. (A Karlson) Bornholmsg. 8² K

Karlsson K E Gross Trælasthdl. Istedg. 74 V V 3309
- Hulda Modehdl. Østerbrog. 7 Ø Ø 3762y
- Karl Skrædderm. Vesterbrog. 79 V V 8487 Bp. Oehlenschlægersg. 10 A⁴ V
- Alfred Urtekr. Overg. o. V. 8 K

Karmark Dagmar Frue Jacob Erlandsens G. 1⁵ Ø
- O E Fuldm. C F Richs V. 99 D² F Gh. 6785
- Wm. Gross. Agenturforr. Amagert. 14 K Cent. 81 Bp. S-Boulevard 98¹ V V 1898y
- Edith Postassist. Sundholmsv. 4⁷⁴ S
- Johs. fh. Sparekassedir. R. Alexanderv. 6 Charlottenl.

Karmel B Slor Vinhdl. Lavendelstr. 1,3 K Cent. 9087 & 11729 Postkonto 2486

Karming F A Fabrikant Kastaniev. 4 V V 3361

Karming Th. V Fabrikbestyrer Tietgensg. 66ˢ V V 5866v

Karn Alfred Direktør Dalgas Boulevard 14 F Gh. 6595
- Axel Postassist. l. Strandv. 26ˢ Hell.

Karnøe Emil Gross. (Karnøe & Madsen) Ellinorsv. 38 Charlottl. Ordr. 663
- & Madsen Gross. Trævarer en gros Vesterbrog. 27 V Cent. 4089 & 4088 Postkonto 4019

Karpe K F Repræsentant Vennemindev. 10³ Sø

Karpf K Kommunelærerinde Præstegaards Allé 16 Brh.
- Carl Viceskoleinsp. Translatør Præstegaards Allé 16 Brh. Bella 1152

Karre K K Nielsen Postassist. Horsensg. 7¹ Ø Ø 4831x

Karsberg Alfred Gross. Dyrkøb 7²·³ K Cent. 10503 Postkonto 256 Bp. Rysensteensg. 16¹ V By 7278
- Wm. Repræsentant Øresundsv. 82² S Am. 1105

Karskov Gustav Cand. pharm. Præstegaards Allé 34 Brh.

Karst Kai Hornemann Ingeniør Cand. polyt. Fredericiag. 8³ K Palæ 1739

Karstad O Trikotagehdl. Marstalsg. 4 Ø Ø 3054x

Karsten Ellen Enke e. Stadsingeniør Hviderev. 21 Klpbg. Ordr. 756
- M Frøken Costumière Vodroffsv. 24A¹ V V 2373v

Karstens [Se endv. Carstens]
- I Herman Bagerm. Italiensv. 70 S Am. 229
- Gerda Balletdanserinde v. d. kgl. Teater Limfjordsv. 19¹ Brh.
- Aage Fuldm. Strandboulevarden 77A¹ Ø Ø 3680 v
- Johanne Frue Koncertsangerinde Strandboulevarden 77A¹ Ø Ø 3680 v

Karstensen [Se endv. Carstensen]
- K Ingeniør Stengaards Allé 10 Lyngby
- Asger Redaktør Kronprinsesseg. 38³ K
- T M Skibsfører Borups Allé 23² L Gh. 878y

Kartman Axel O Snedkerm. N-Fasanv. 201³ L Tg. 2436

Kartof, Akts., Dronn. Tværg. 8 K Cent. 15876

Kartoffellageret Dana, Otto Nielsen Brønlunds Allé 24 Hell. Hell. 3371

Karvø Holger Cigarhdl. Gl. Kongev. 105 V Cent. 10475 Bp. Vodroffsv. 39⁴ V

Kasap Radio ved K Staack-Petersen Ny Kongensg. 15 K By 3377

Kaserner se Afd. V Real-Register

Kasketfabrikken Export v. S Babitzkow Guldbergsg. 124 N N 4243v

Kasko-Centralen ved Wahl & Wesche Assuranceforr. Strandg. 21 K Cent. 163

Kaskø P Walther Bagerm. Østrigsg. 22 S Am. 6659 Bp. Østrigsg. 35¹ S

Kaslander C Gross. Jernbaneg. 4 V Cent. 2701 Postkonto 20069 Bp. Amager Boulevard 127³ S

Kaslofsky M Fabrikant Ved Hegnet 4ˢ Ø Ø 6301

Kaspar Richard Bagerm. Holmbladsg. 22 S Am. 5539 x

Kaspersen Jens Bagerm. Ny Carlsberg V. 11 V Cent. 14396
- Marie Skolebestyrerinde Cand. mag. Dronningensg. 67³ K Am. 4553

Kassow H Chr. kgl. Kapelmusikus Odenseg. 30³ Ø Ø 2762y
- J C Repræsentant Dronn. Olgas V. 49¹ F Gh. 4650

Kastberg H B Inspektør Studsgaardsg. 10¹ Sø Ryv. 1168
- Kristian Kommunelærer Duev. 23 F Gh. 2279
- O K Repræsentant Øresundsv. 86³ S

Kastel H Sagfører Cand. jur. Nørreg. 39 K Cent. 8525 & 8595 Bp. Hollænderdybet 14ˢ S

Kastholm Georg Automobilforhdl. Rosenørns Allé 55ˢ V N 5905
- Agnes Frue Fuldm. Rosenørns Allé 55ˢ V N 5905

Kastoft Johs. Ingeniør Maagev. 22² Brh. Tg. 3542y

Kastoft Kristian K Ingeniør Humlebækg. 7¹ [L] Tg. 2912 u
- Jens fh. Manufakturhdl. Elmeg. 3⁴ [N] N 1786 y
- C Munck Viktualiehdl. Frederikssundsv. 49 [L] Tg. 3868

Kastrup N P Arkitekt Næstvedg. 6⁴ [Ø]
- J C Bagerm. Holbergsg. 11¹ [K] By 8401
- J & C Hagstrøm Bageri & Konditori Tordenskjoldsg. 28 [K] Cent. 1852 & 1853
- Hans Chr. Bogtrykkeri Raadmandsg. 24 [L] Tg. 2055 Bp. Nyelandsv. 10³ [F] Gh. 2718
- Chr. M Disponent Absalonsg. 24⁴ [V]
- Niels Juul Forvalter Ny Carlsberg V. 78-80 [V]
- M Gross. Damekonfektion Griffenfeldtsg. 58 [N] N 6345
- Bilha Kommunelærerinde Præstegaards Allé 22¹ Brh.
- P Kommunelærer Overg. o. V. 38³ [K] Am. 6693y
- V Repræsentant Vigerslevv. 4² Valby Vb. 2822
- Th. A Sadelmager & Tapetserer Højdev. 1 [S] Am. 3112
- V Søminemester Stokrosev. 1³ [S] Am. 5998y
- W L Urmager Smedeg. 20 [N] Bp. Kapelv. 21³ [N]

Kastrup Boghandel v. A Bach Alléen 49 Kastrup Kastrup 47
- Cementstøberi, Aug. Lapain Nordmarksv. 28 Kastrup Kastrup 213
- Flaskelager v. H Engelbrechtsen & A Pedersen Maglebylillev. 46 Kastrup Kastrup 539
- **Kastrup Glasværk, Akts.,** N-Voldg. 12 [K] Cent. 700 & 719 Postkonto 1490 Telegramadr. „Kastrupglas"
- Kirke, Præst, Kordegnekontor m. m. se Afd. V Real-Register
- Koloniallager v. Asger Jensen Saltværksv. 19 Kastrup Kastrup 575
- Manufakturforr. v. E Nielsen Kastruplundg. 9 Kastrup Kastrup 6
- **Kastrup Maskinfabrik** Kastrup Kastrup 5, 205, 275 & 6. 5 Hovedkontor Rosenørns Allé 1 [V] Cent. 2678 & 2658
- Møbelpolstrer, Divan- & Madrasfabrik ved E C Johansen Saltværksv. 60 Kastrup Kastrup 243
- Skibsværft v. Svend Svendsen & Søn Ved Havnen Kastrup Kastrup 110
- Trælasthdl. v. Hans Henry Jeppesen & Poul Sattrup Kastrup Strandv. 120 Kastrup Kastrup 595

Kastrup Jacobsen Chr. Hovmester Backersv. 11¹ [S] Am. 5998

Kastrup Nielsen H P Tømrerm. CF Richs V. 65 [F] Gh. 143

Katberg H Fuldm. v. Statsb. S-Boulevard 85² [V] V 4648

Katholsk Boghandel ved Vilhelm Kildesø Stenosg. 3 [V] V 3930 Postkonto 1292
- Bog- & Devotionaliehdl. ved Vilhelm Kildesø Stenosg. 3 [V] V 3930
- Forlag ved Vilhelm Kildesø Stenosg. 3 [V] V 3930

Katja Damefrisørsalon v. J Riisberg Peder Skrams G. 6 [K] Cent. 15070

Kattentid K. J Enkefrue Jacobys Allé 12³ [V] V 8275

Kattrup Frederik Gross. Carl Plougs V. 7ˢ [V] Cent. 15304
- Jøhs. Provst R. Dalgas Boulevard 5⁴ [F] Gh. 7763
- Frederik, Akts., Vinhdl. Carl Plougs V. 7 [V] Cent. 13304

Katz S Hattefabr. Valdemars Allé 52 Søborg Søb. 358
- S & A Bjaller Herrelingeriforr. Søborg Hovedg. 130 Søborg Søb. 1244

Katzenbogin M Herrekonfektionshdl. Grønneg. 12 [K] Bp. Borgerg. 28⁴ [K]

Katzenstein A Gross. Brolæggerstr. 12ˢ [K] By 7902
- E Gross. Niels Hemmingsens G. 32 [K] Cent. 14765 Bp. Gardes Allé 7³ Hell. Hell. 4365

Katzenstein I Repræsentant Martensens Allé 13³ [V] V 3111

Katznelson G Skrædderm. Baggesensg. 28 A² [N] N 4448 x

Kau Hans Nissen Pastor emer. Emilieg. 9¹ [V] V 5348x

Kauerauf Frantz Konservator Gothersg. 89 [K] By 2797v Bp. Nansensg. 25² [K]

Kauffeldt Ole Boghdlmedhj. N-Frihavnsg. 83³ [Ø] Ø 8590
- Thora Frue Forchhammersv. 24³ [V] N 1124v

Kauffmann Georg Blikkenslagerm. Hulgaardsv. 21 Brh.
- A M A Direktør Kildegaardsv. 85 Hell. Gjent. 1428
- Sophie Enke e. Overlærer Pile Allé 41² [F] V 1441u
- C U Gross. Østerbrog. 102² [Ø] Ø 8294
- H & Co. Gross. Trælast en gros st. Strandstr. 9 [K] Cent. 9537 & 13693
- J C Munthe Gross. Vicekonsul Upsalag. 18 [Ø] Cent. 12350
- E L P C Inspektør u. Banktilsynet Cand. polit. Østerbrog. 102² [Ø] Ø 8294
- H Kapt. R. (H Kauffmann & Co.) Østerbrog. 110ᵉ [Ø] Ø 3726
- P L M Overassist. i Post- og Telegrafv. Carl Johans G. 9² [Ø] Ø 1246y
- JC Bredg. 32 [K] Cent. 12581 & 13218

Kaufmann Kai Afdelingschef Kirsteinsg. 1² [Ø] Ø 1949v
- E Børnekonfektionsforr. Frederiksborgg. 19 [K] Cent. 6279
- Vilhelm Disponent Paludan Müllers V. 6² [V] V 1983y
- Hanne Enkefrue Frederiksborgg. 19 [K]
- M E Enkefrue Gersonsv. 18 Hell. Hell. 3011
- Carl R Gross. Amalieg. 21 Bb. 2 [K]
- Ludvig fh. Købmand Østbaneg. 47⁵ [Ø] Ø 3823x
- E fh. Manufakturhdl. Azaleav. 8 Valby Vb. 1139y

Kaulbach-Schneevoigt T v. Malerinde Johannev. 9 Charlottl. Ordr. 2429

Kaule A Fabrikant Trestjerneg. 2¹ [S]

Kaus Laurits Restaurator Dannebrogsg. 21 [V] Eva 2112

Kautions-Anstalten ved Alfred Christensen Helgolandsg. 9 [V] V 4294

Kay C Jensen Anlægsgartner Rypev. 8 Hell. Hell. 2099
- V Bogholder Støvringv. 10 Vanl.

Kayerød Edith Danselærerinde Rosenørns Allé 53ˢ [V] N 7167
- Hilma Koncertsangerinde Rosenørns Allé 53ˢ [V] N 7167
- H J V Papirhdl. (Nyborg & Kayerød) Njalsg. 50¹ [S] Am. 6945x

Kaysen J Hdlsrejsende LI Brandes Allé 17³ [V]
- G fh. Inspektør Rustenborgv. 11 Lyngby Lyngby 221

Kayser [Se endv. Kaiser, Kejser]
- Arnold Broderihdl. Strandv. 104 Hell. Hell. 2447 Bp. Duntzfeldts Allé 5ˢ Hell.
- Paul fh. Direktør Sofiev. 9 Hell.
- Emilia Frøken Larslejsstr. 15² [K] By 5676
- Karen Frøken Dalgas Boulevard 29ˢ [F] Gh. 3900y
- Axel Ingeniør Entreprenør Ø-Voldg. 16 B [K] Cent. 4270 Bp. Skovagerv. 28 Charlottl. Ordr. 2406
- Erik Ingeniør Cand. polyt. Ø-Voldg. 16 B¹ [K] Cent. 4270 Bp. Bernstorffsv. 171 Charlottl. Ordr. 330
- Svend Ingeniør Cand. polyt. Ø-Voldg. 16 B² [K]
- Aase Kommunelærerinde Dalgas Boulevard 29ˢ [F]
- Ragna Frue Konfekturehdl. Strandv. 72 Hell. Hell. 2625 Bp. Sofiev. 9 Hell.
- H fh. Kordegn R. Forhaabningsh. Allé 14¹ [V] Eva 1569
- Chr. J Maskinmester V-Søgade 3 [V] By 7819
- Kristian Overretssagf. Ekspeditionssekr. i Landsoverskatter. Bernstorffsv. 171 Charlottl. Ordr. 330

Kaysø Chr. H Repræsentant Dr. Abildgaards Allé 16ˢ [V] N 3490y

Keck Vilh. Skomagerm. H C Ørsteds V. 45 [V] N 3209

Kedelrensningsfirmaer i Danmark, Foreningen af, N-Voldg. 30 [K] Cent. 2278

Kedelrensningsselskab se Dansk mek. Kedelrensnings- & Isolationsforr. ved Kr. Dreyer Nyhavn 57 [K] Cent. 5241

Keel H O Direktør Cand. polyt. Østbaneg. 11ᵉ [Ø] Ø 6246

Kegel Thyra Frue St. Knuds V. 11² [V] V 4230
- Aage Gross. St. Knuds V. 11² [V]
- Hans A Hdlsrejsende Skydebaneg. 12⁴ [V]

Kehler Henning Forfatter Redaktør Magister Ternev. 7 [F] Gh. 4467
- Ellen Kommunelærerinde Sølvg. 16 [K]
- Minna Kommunelærerinde Sølvg. 16 [K]
- P Sagfører Cand. jur. Rosenv. Sidealléⁿ⁵ [Ø] Ø 2799x
- Kristen Skoleinsp. R. Sølvg. 16 [K] Palæ 1476
- R Smedem. Østerbrog. 43 [Ø] Ø 7160 Bp. Nyborgg. 34⁴ [Sø]

Kehlet Chr. F Antikvarboghdl. Fiolstr. 18 [K] By 6304 Bp. Krystalg. 28³ [K]
- A Th. Barber & Frisør Frederiksborgg. 9 [K] By 8114 Bp. Linnésg. 22⁴ [K] By 522y
- **Christian F Kehlet, Akts.,** Chokoladefabr. Hørsholmsg. 20 [L] Cent. 1850 & 9156 Postkonto 24520 Grundlagt 1825
- D Enkefrue Ny Kongensg. 4³ [K]
- Reimert Fotograf Kjøbmagerg. 39 [K] Cent. 5154, 5135 & 5134 Bp. Viggo Rothes V. 30 Charlottl. Hell. 2168
- Carl Fuldm. Dalgas Boulevard 70¹ [F] Gh. 4284
- Kamma Musik- & Sanglærerinde Linnésg. 22⁴ [K] By 522y
- S Sæbe- & Parfumehdl. Fælledv. 13 [N] N 2935x Bp. Solgaarden 20¹ [Sø] Ryv. 3615y

Keiding Johannes Disponent Cand. pharm. Vasehøjv. 4 Charlottl. Ordr. 2308
- Mogens Fabrikant Junggreensv. 8 Vanl.
- Einar Ingeniør Cand. polyt Junggreensv. 8 Vanl. Damsø 1531
- Povl Ingeniør Bernstorffsv. 238 Charlottl. Ordr. 2330
- Kr. Præst v. Timotheus Kirke Flidsagerv. 13 Valby Vb. 2529

Keil N Frøken elektr. Forr. Jægersborg Allé 7 Charlottl. Ordr. 2485 Bp. N-Frihavnsg. 86¹ [Ø]
- E Frue Østerbrog. 92 A¹ [Ø]
- Harald Gross. Howitzv. 23³ [F]
- Armand H. Skotøjshdl. Istedg. 142 [V] V 4857 Bp. Strandboulevarden 16² Ø Ø 7457

Keilberg F Skomagerm. Skjoldsg. 5 [Ø] Ø 2705x Bp. Visbyg. 4¹ [Ø]

Keilgaard S Dyrlæge Niels Ebbesens V. 25ᵉ [V] Cent. 10713
- C Enke e. Bogholder Carl Bernhards V. 4ˢ [V] V 1887x

Keima ved C Bøving kem. Fabr. Danasv. (Vodroffspl.) 16ˢ [V] Eva 3

Keiser-Nielsen Svend Fuldm Vigerslev Allé 23³ Valby Vb. 223v
- Torkil Ingeniør Cand. polyt. Thorvaldsens V. 10⁴ [V] Eva 1442
- Else Enkefrue Læge Fredens Pl. 1 Charlottl. Ordr. 1260 (12-1)

Kejser [Se endv. Kaiser, Kayser]
- E Enkefrue Kirkev. 29 Charlottl. Ordr. 1676
- N S, Akts., Gross. Manufaktur en gros Vimmelskaftet 47 [K] Cent. 3771, 14624 & 14171 Postkonto 3186

Kelde M J Arkitekt Strandv. 61² [Sø] Ryv. 3296

Keldorf J P Guldsmed Aaboulevard 43 [V] N 4035 Bp. Molbechs V. 1² Valby Vb. 978v

Kelland W H Journalist Aaboulevard 16¹ [N] N 5498

Keller Aksel F Afdelingschef Limfjordsv. 61ˢ Brh.
- Gustav Danselærer Røntoftev. 36 Søborg Søb. 942
- Th. Ejendomshdl. Kattesundet 16¹ [K]

Keller Caroline Enke e. Gross. Kronprinsensv. 25 F Gh. 430
- H Enkefrue Strandg. 40¹ S Am. 3655
- Ida Enke e. Købmand Frdbg. Alle 55² V
- Johanne Marie Enkefrue Bogholder Allé 36 Vanl. Damsø 121
- Emilie Enkefrue Fæsteforr. Strandv. 86ˢ Hell. Hell. 4230
- E Glarm. l. Kongensg. 28 K By 2280
- & Co. Gross. Maskinfabr. Gl. Kjøge Landev. 39 Valby Cent. 4142
- Georg Gross. Vodroffsv. 3B V Eva 1482 Bp. N Jespersens V. 6⁴ F Gh. 9016
- Axel Ingeniør Peter Bangs V. 49³ F Gh. 2651
- Elisabeth Justitsraadinde Christiansmindev. 2¹ St
- A Kommunelærerinde Worsaaesv. 4² V N742x
- Otto Læge Dr. med. Amalieg. 14² K Palæ 2112 (Tirsd., Torsd. & Lørd. 1-2)
- E K L Lærerinde Ø-Søgade 88 Ø
- P S Rung-Organist kgl. Konservatorielærer R. M I & A. Islands Brygge 17³ S Am. 381y
- Christian Repræsentant A F Kriegers V. 10⁴ Ø Ø 680y
- Knud Repræsentant Dalgas Boulevard 63² F Gh. 5387y
- Sine Enkefrue Restauratrice Islands Brygge 1 S Cent. 14449
- Thora Sanglærerinde Frdbg. Allé 19 B⁵ V V 807v
- Joh. & Co. Smørekspedd. Gross. V-Boulevard 40 V Cent. 665 & 14565
- Aage Smørhdl. Sødalen 21 Gjentofte Gjent. 924
- Aage, Akts., Smørhdl. st. Kongensg. 10 K Cent. 1629
- Oscar Smørhdl. Frm. Gothersg. 19 K Cent. 3727
- Oscar Smørhdl. R. DM. Sødalen 13 Gjentofte Gjent. 209
- H C Trafikmester Allég. 20 A² F
Keller-Jensen J Automobilkørelærer Vesterbrog. 64 V V 3113
Kelleris-Jensen J Paalægsforr. Nørrebrog. 100 N N 2567x Bp. Mimersg. 17² L
Kellermann R E Drejerm. Nøjsomhedsv. 6 Ø Ø 8478y Bp. Christiansmindev. 14¹ St
- Anna Frue Henrik Ibsens V. 7³ V V 2223v
- Peder Gross. Thorshavnsg. 24 S Am. 6106 Bp. Herluf Trolles G. 10³ K Palæ 4079
- Asger Læge Smalleg. 26 A² F Gh. 147 (1-2)
- K E Pianistinde Smalleg. 26 A² F
Kellner L S Kredschef Vesterbrog. 83³ V V 3783
Kelp, Farmaceutisk-kemisk Fabrik H C Ørsteds V. 49 A V Cent. 5840
Kelsen Hans Ingeniør Skjoldsg. 4³ Ø
- E Mejeri Frederikssundsv. 108 Aˢ L Tg. 2581
Kelsted Knud Læge Chr. d. 9. G. 1 K Cent. 11206 (Tirsd., Torsd., Lørd. 4-5) Bp. Upsasalag. 6⁴ Ø Ø 8570
Kelter J F Gross, Strandv. 112⁴ Hell.
- J F, Akts., Gross. Strandv. 112 Hell. Hell. 1884
Kelter-Wesenberg Frederik fh. Adjunkt Magister Amalie Skrams Allé 17 Valby Vb. 2774
- F W Biblioteksassist. Amalie Skrams Allé 17 Valby
Kemi, Akts., Amagerbrog. 15 S Am. 3260
Kemidroga, Akts., St. Annæ Pl. 26 K Cent. 8904
Kemikalien ved Andersen & Andersen Vesterfælledv. 6 V Cent. 14822
Kemisan, Seidelin Visby Thorvaldsensv. 22 V Cent. 5107
Kemisk Fabrik Rekna ved Th. Brinck-Claussen Drosselv. 42 F Gh. 4100
- **Aktieselskabet for kemisk Industri** Amalieg. 15 K Cent. 12912, 12913 & 12953 Telegramadr. „Kemindu"
- Produktion ved Eriksen & Ebstrup Lykkeh. Allé 28 V Cent. 15950
- teknisk Laboratorium Ratex v. C Andersen Vesterbrog. 148 V Cent. 10102
Kemisk teknisk Laboratorium Vokal Halmt. 16 V Cent. 3268
Kemiske Laboratorium Ø-Voldg. 5 K Cent. 7693 se Afd. V Real-Register u. Universitetet
Kemnitz Vilh. Bankassist. Valby Langg. 165ˢ Valby
- H Xylograf Smalleg. 42 Aᵉ F Gh. 1598y
- Severin Æskefabr. Dybensg. 13 K By 2333
Kemp Ida Adjunkt Ny Østerg. 7² K
- O Gross. Ny Østerg. 7² K By 6750
- Arne Højesteretssagf. Fredh. Kan. 16 K Cent. 2550, 11530 & 11550 Bp. Frederikkev. 16 Hell. Hell 1815
- Helge Ingeniør Gross. Cort Adelers G. 1³ K Cent. 1851
- J A Ingeniør Gross. Furesøv. 119 Holte Frederiksdal 120
- **Kemp & Lauritzen** Ingeniører V-Voldg. 9 V Cent. 936 Telegramadr. „Kemplauritzen" Etableret 1882
- Gerhard Kommunelærer Gyldenlakv. 13³ S Am. 4577
- Tage Læge Dr. med. Solvænget 6 St Ryv. 3205 (12-1)
- S Overlæge Dr. med. Nytorv 3 K Cent. 1326 & 1327 (Mand., Onsd., Fred. 2-3) Bp. Frdbg. Allé 32⁴ V V 3233
- Frithjof Overretssagf. MfDR. Skinderg. 38 K Cent. 30, 372 & 3435 Postkonto 1058
- S C Overretssagf. Ny Østerg. 7² K By 6750
- Dagny Talelærerinde Frdbg. Alle 13Aˢ V V 5813v
- O V Tandlæge Dr. chir. & dent. Amagert. 11 K By 1400 (10-4) Bp. Vældegaardsv. 29 Gjentofte Gjent 55
Kempel Emilie Enke e. Overretssagf. Holbergsg. 3³ K By 4895
Kempf Emilie Dameskrædderinde Gasværksv. 33² V V 3744
- O C Kommunelærer Østerdalsg. 4¹ S Am. 3430y
- A Mekaniker Kronprinsesseg. 46 K Palæ 3164
- A C Murerm. Nørrebrog. 17³ N N 4878v
- A W Murerm. Snareg. 10 K By 6656 Bp. Snareg. 6³ K By 7956
- Erik Repræsentant Krystalg. 5³ K
Kempinski A Skrædderm. Dannebrogsg. 18 V V 4126 Bp. Rantzausg. 44B¹ N N 4401y
Kempkens M Tapetfabr. (Tapetfabr. København) Teglstrupv. 8¹ St Ryv. 3681v
Kendal H A Kontorchef St. Kjelds G. 12³ St Ryv. 980
Kengen C L Kurvemager Kirkegaardsv. 17 S Am. 2077y
Kennedy Amy Enke e. Præst Østerbrog. 95ˢ Ø Ø 1713
Kent Esbern E H Korrespondent Sigurdsg. 4¹ L
- Vilhelm Læge Nannasg. 18² L Tg. 746x (2 - 3)
- Johannes Sagfører Cand. jur. Frederiksborgg 42 K By 7420 Bp. Nannasg. 18² L Tg. 746x
K E O ved Fr. Andresen Strandboulevarden 137 Ø Ø 267v
Keramiske Industri, Sammenslutningen af Arbejdsgivere indenfor den, N-Voldg. 32 K Cent. 1700
Kerf Kaj Gross. Margrethev. 1¹ Hell.
Kerman I Skrædderm. Viktoriag. 10¹ V
Kermann B Skrædderm. Borgerg. 58² K Palæ 932y
Kern Holger Tandlæge H C Ørsteds V. 23⁴ V Eva 1704
- Holger & Ernst Franck Tandlæger Julius Thomsens G. 22 V N 4404
Kern-Sørensen A M Kommunelærerinde Gammeltoftsg. 8² K By 5756y
Kerrn Henriette Enkefrue Grundtvigs Sidev. 2¹ V V 2263x
- H Chr. fh. Kontorchef R. Ø-Farimagsg. 16 B⁴ Ø Ø 1778
- E Toldklarerer Østrigsg. 10¹ S
Kersti S. Frue Hjemmebageri Vesterbrog. 14A V Eva 60
Kervil Th. Repræsentant Gyldenlundsv. 23 Charlottl. Ordr. 1799
Kesler E Skomagerm. Vigerslev Allé 170A¹ Valby Vb. 2837
Kessler Aug. Restaurator Guldbergsg. 53 N N 3659
Kessner Augusta Enkefrue Rosenørns Allé 63¹ V N 2962
- Gustav Gross. (Wilh. F Hoffmann & Co.) N-Fasanv. 8²² F
Kestenholz G Bogtrykker Værkmester DM. Tschernings Allé 14 Valby Vb. 1909
Kestler A Kurvemager Sophus Bauditz V. 1 Charlottl.
- K Kurvemager (Hellerup Kurvemøbelfabrik) Sophus Bauditz V. 12 Charlottl. Ordr. 1669
Ketelsen H Dyrlæge R. Gl. Kongev. 144² V Cent. 5971
- Ingeborg Enke e. Fuldm. Hans Egedes G. 11³ N N 4651u
- Christian Gross. Frihavnen Dampfærgev. 27 Ø Palæ 1083 Bp. Strandboulevarden 23¹ Ø Ø 83 y
- Einar Gross. Urbansg. 2ˢ Ø Ø 8485y
- Jørgen Kommunelærer Translatør Bjørnsonsv. 103 Valby Vb. 1638
- M Frue Skotøjshdl. Saxog. 3 V Cent. 2369
- C fh. Stationsforst. Rebekkav. 42³ Hell. Hell. 1574v
- H C Tandlæge Højbro Pl. 15 K By 6491
Ketler Aug. Direktør Gross. Carit Etlars V 16¹ V hemmeligt Nr.
- C Frøken Nybrog. 22² K By 3330
Ketner
- **Axel Ketner** Cykle- & Motorcykleforr. Enetorhandling for Kjøbenhavn af B. S. A. Motorcykler og Cykler N-Voldg. 9 K Cent. 4195 Grundlagt 1903 Lager og Værksted Nørreg. 40 K By 4495 Bp. Christiansborgg. 2⁴ V By 8148
- Jacob Cyklehdl. Gl. Kongev. 91A V Cent. 6994 Bp. Boyesg. 1⁴ V
- Louis Cyklehdl. Carl Bernhards V. 4 V V 3944 Bp. St. Thomas Allé 7² V
Ketscher L H Gas- & Vandm. Schacksg. 4ˢ K By 5022x
Kett Ingeborg Frue Ved Amagerport 5² S Am. 1814x
- O M Frøken Vesterbrog. 100 A³ V V 1195x
Kettenburg Ph. v. Baron katolsk Sognepræst Bredg. 64 K Palæ 58
Ketting Tekla Enkefrue Lipkesg. 2³ K Ø 452x
- E Overlærer v. d. kgl. Blindinst. Overretssagf. Willemoesg. 47¹ Ø Ø 2316
Keutmann & Funder Assuranceforr. Holbergsg. 12 K Cent. 10987
- J Direktør Assurandør (Keutmann & Funder) Nyhavn 45¹ K Palæ 3769
Keyper C fh. Fabrikant Suomisv. 8¹ V N 7540
- R J P Ritmester R. Mariev. 9 Hell. Hell. 2596
Khysell Ella Ringheim Frue Musiklærerinde Forhaabningsh. Allé 13¹ V V 3365
Kibenich Henry Forgylder Nordbaneg. 6 L
- Andrea Manufakturhdl. Raadvad 12 Springforbi Skodsb. 174
Kid Wm. Kjoleforr. Østerg. 53 K By 6737 Bp. Tranegaardsv. 65 Hell. Hell. 3736
Kidde Axel Overlærer N J Fjords Alle 3² V N 3879y
Kiecker E Sæbefabr. Cumberlandsg. 11⁴ S
Kiefer K Direktør Hartmannsv. 74 Charlottl. Hell. 2124
Kieffer P A Bogholder Aaboulevard 47⁴ V N 3455v
- W Fabrikant Nøddevang 8 Kastrup Kastrup 676
Kiegstad Carl Glarm. Johnstrups Allé 2 V
Kiehn H C Direktør Havneg. 35¹ K Cent. 5279a
- E Frøken Kaffeforr. Trommesalen 5 V Bp. N-Frihavnsg. 5ˢ Ø Ø 3993x
- F H Sadelmagerm. Faxeg. 17⁴ Ø
- J Vulkaniseringsanst. Dybbølsg. 17 V Eva 775y Bp. Julius Bloms G. 35³ L

Kiehn-Hansen Elisabeth Modehdl. Lyngby Torv 15 Lyngby
Kiehne Ina Enkefrue Bregentveds Allé 21 Gjentofte Gjent. 1567
Kiel Anna Frue Kassererske Rigensg. 34⁴ K
Kielberg K Forretningsf. Nakskovv. 15⁸ Valby Vb. 1676
- J & Søn Malerm. Lyngby Hovedg. 13 Lyngby Lyngby 78
- Oluf Malerm. Lyngby Hovedg. 13 Lyngby
- Ejnar Repræsentant Fuglevadsv. 14 Lyngby
- F statsaut. Revisor Vesterbrog. 12 V Cent. 6995 & 15090
- C O Telegrafkontrolør Dalgas Boulevard 63⁸ F
Kieldsen K P F Cand. pharm. Godthaabsv. 77⁸ F Gh. 355
Kieldsgaards Linnedfabrik, Akts., St. Peders Str. 34 K By 8245
Kieler A C Bagerm. Enghavev. 71 V Cent. 12952 & Eva 52 og Amagerbrog. 232A S Am. 6244
- H Cyklereparatør Holm. Kan. 28 K By 1285v
- Helene Enkefrue Hartmannsv. 6 Hell. Hell. 3305
- V Overassist. Sølvg. 85A⁴ K By 885u
Kiellerup [Se endv. Kjellerup]
- C Fabrikant H C Ørsteds V. 7⁸ V Eva 872
- Oscar fh. Fabrikant Kapelv. 53 N
- H Gross. Roskildev. 43 Valby Cent. 12218 & 15236 Postkonto 805
- Kay Hovedkasserer Gl. Kongev. 90³ V V 2075
- A Maskinfabr. Kapelv. 53 N N 1502x
- Einar fh. Repræsentant Frederikssundsv. 106C⁴ L Tg. 2624y
Kielsen B Dameskrædderinde Adelg. 108¹ K Palæ 978x
- Arthur Ingeniør Slagelseg. 18, 20 Ø Ø 8725 Bp. Slagelseg. 22 Ø Ø 3828x
Kieme M Frøken Ingerslevsg. 140² V V 781x
- A Gross. St. Knuds V. 2¹ V V 719v
Kiens & Nielsen Gross. Kjøbmagerg. 4 K By 6263
- O H J Gross. (Kiens & Nielsen) Puggaardsg. 15⁸ V By 6275
- Urban Jürgensen Guldsmed Nørrebrog. 30 N N 2130x Bp. Morsøv. 38 Brh.
- C Urmager (Urban Jürgensen & Sønner's Eftf.) Gothersg. 42⁴ K
Kiens Nielsen K E Disponent Jernbane Allé 72 A⁸ Vanl.
Kier [Se endv. Kiær, Kjer, Kjær]
- Aage Direktør Østerbrog. 89⁵ Ø Ø 4625x
- Fr. Direktør Annasv. 22 Hell. Hell. 3717
- M Etatsraadinde Standboulevarden 10¹ Ø Ø 6609
- N M Gross. Nansensg. 3³ K By 2603y
- Christen M Ingeniør Grysgaardsv. 7¹ Brh. Gh. 3320v
- Erik Prokurist Julius Valentiners V. 8³ F Gh. 6211
- Chr. Sekretær i Finm. Cand. jur. Strandg. 34² K
Kierboe T Mag. scient. Egernv. 63 F Gh. 5180y
Kierckebye N fh. Konfekturehdl. Hvidkildev. 41 Brh. Gh. 6902
Kierkegaard [Se endv. Kirkegaard]
- Marie Enke e. Sagfører N-Søgade 25 A² K Palæ 2154
- Stella Frue st. Kongensg. 77³ K Palæ 1219
- Johs. Gross. Enghavev. 228² V
- Olaf Kordegn v. Lundtofte K. Danmarksv. 24 Lyngby
- Valdemar Overlærer Gl. Holte Holte Nærum 150
- Thorv. Præst f. det frie Kirkesamf. Holsteinsg. 55⁴ Ø Ø 5530
- Aage Vinhdl. Gl. Kongev. 165 V V 3788
Kierkemann Olga Frøken Udbyg. 15³ N N 373y
Kierkgaard H Enkefrue Klkollektrice Rosenørns Allé 48¹ V Bp. Estersv. 15⁸ Hell.
Kiersgaard [Se endv. Kjersgaard, Kjærsgaard]
- Johan Bogtrykker Adelg. 87 B K Palæ 2545x Bp. Sortedamsg. 15² N
Kiersgaard F Havariekspert Skibsfører Strandboulevarden 77A^c Ø Ø 5152
- H E Tandlæge R. Østerbrog. 150¹ Ø Ø 2763
Kiersing Kaj Assist. Solgaarden 18³ St Ryv. 1917x
- M T E Frue Husejerinde N-Fasanv. 37A⁴ F Gh. 5700v
Kiertzner Peter Gross. Agenturforr. Frdbg. Allé 17 V Cent. 12692 Bp. Aaboulevard 40² N N 2867
- Oscar Kunsthdl. Njalsg. 35³ S Am. 945v
- K N Sagfører Raadhusstr. 3¹ K Cent. 5635 Bp. Ribeg. 17² Ø Ø 572
- M Sølvsmed st. Kongensg. 19 K Palæ 3935
Kierulf [Se endv. Kierulff, Kiærulff, Kjerulf, Kjerulff, Kjærulff]
- Wilhelm Belysningsmester Carlsbergv. 6¹ Valby Vb. 26
- Wm. Direktør (Kbhvns Sadelmager-Magasin) Stockholmsg. 43³ Ø Ø 5479
- Angelica Enke e. Gross. St. Jakobs G. 20³ Ø Ø 2497y
- S Frøken Gymnastiklærerinde Brohusg. 11⁴ N N 1276 y
- 's C J Eftf. Hørkr. Gross. Hauserg. 36⁸ K Cent. 1180
- Emma Kommunelærerinde Jagtv. 9³ L
- V Kommunelærer Jagtv. 9³ L Gh. 3350v
- H Kontorchef Løvspringsv. 11 Charlottl. Ordr. 154
- A V M Overværkmester Palnatokesg. 3³ V V 8164
- C P Rammefabr. Mosedalsv. 1 Valby
- Hans Sanger Frederiksg. 1⁴ K Palæ 1086y
- Oscar Toldklarerer Kochsv. 7⁴ V
Kierulff [Se endv. Kierulf]
- Poul Bankkasserer Svanholmsv. 4¹ V V 5542v
- Ida Enkefrue Carl Plougs V. 5² V V 6503x
- Marie Enke e. Gross. Raadhusv. 9 Charlottl.
- & Holger Nielsen, Akts., Fabrikanter Helsingborgg. 16 St Cent. 12300
- C fh. Fabrikant Vældegaardsv. 27 Gjentofte Gjent. 78
- J P Fabrikbestyrer Christiansv. 36 Charlottl. Ordr. 2970
- S Forvalter Ternev. 13 F Gh. 6787
- Ellen Frue Petersborgv. 3 B² Ø Ø 8211
- Karen Frue H C Ørsteds V. 7² V Eva 635
- C Gross. H C Ørsteds V. 7¹ V Cent. 10844
- C J Gross. Neriev. 5 Hell. Hell. 3626
- J C Gross. Vodroffsv. 39³ V V 4801
- Sven Gross. Raadhusv. 9 Charlottl Ordr. 969
- Otto Ingeniør Cand. polyt Kirkevænget 15 Valby Vb. 1286
- W Komponist Raadhusv. 9 Charlottl.
- Edv. Malerm. Gustav Bangs G. 15¹ V Sydhavn 33x
Kietz R Adjunkt Bredg. 31¹ K Palæ 3723
- M Enkefrue Lyngbyv. 337 Gjentofte Gjent. 85
Kihl J Assist. v. Statsb. Exnersv. 4 Klpbg. Ordr. 2775
- C N W Bogtrykker Prins Constantins V. 3 F
- Joh. Bogtrykker Amagerbrog. 85³ S Am. 2936y
- Henny Frue Forchhammersv. 2^c V N 3627
- C J Krigsass. DM. Strandparksv. 5 Hell. Hell. 1708y
- Aug. Repræsentant Augustag. 7¹ S Am. 6485
- Alb. Vekselerer Ø-Farimagsg. 77⁸ Ø Ø 7978
Kihlberg Johannes Ejendomsmægler Jernbane Alle 28¹ Vanl. Damsø 235
- Stella Kjolemagasin Classensg. 3 B Ø Ø 373x
Kihlstrøm & Kofoed fotogr. Atelier Østerbrog. 27 Ø Cent. 2548
- C V Prokurist Godthaabsv. 100² F Gh. 5459x
Kiil J H Ekspeditionssekr. i Skattedirekt. Cand. jur. Kochsv. 4² V V 9417x
Kiilerich Karen Enkefrue Gl. Kongev. 172 A² V Eva 2343x
Kiilerich Jørgen G F Ingeniør Cand. polyt. Rygaards Allé 4 Hell.
- E Kommunelærer Kunstmaler Rygaards Allé 4¹ Hell. Hell. 4277
- Jacob Landbrugskand. Bülowsv. 5 C³ V
- A Mag. scient. Østbaneg. 41⁸ Ø Ø 8460x
- Otto Repræsentant Sofiev. 25¹ Hell.
- V & Co. Skrædderetabl. Palæg. 2 K Cent. 2212
Kiilsgaard J Chr. Ekspeditionssekr. i Østift. Kreditforen. Søllerødgaardsv. 9 Holte Holte 352
- Tage Ingeniør Jomsborgv. 27¹ Hell. Hell. 1486
- A Frue Klkollektrice Gl. Kongev. 92² V
- E Revisor Jomsborgv. 27¹ Hell. Hell. 1486
- Fr. Skibsfører Willemoesg. 10¹ Ø Ø 6930
Kiki v. Oluf Nielsen Konfektureforr. Vesterbrog. 171 V V 9670v
Kildahl I C Partikulier Landskronag. 4³ St Ryv. 265x
- A J fh. Postassist. Niels W Gades G. 12¹ St Ryv. 169v
Kilde G Cand. pharm. Borups Allé 146³ L
- E Enkefrue Stægers Allé 15 F Gh. 2417
- H Repræsentant Jernbane Allé 63³ Vanl. Damsø 808
Kildeaaen, Akts., Smør- & Kaffeforr. Lindersvold Allé 2 Vanl. Damsø 793
Kildeho Chr. Købmand Sogneraadsmedl. Lunagerv. 13 Hvidovre Valby Hvidovre 63
Kildeby M Kommunelærerinde Rosenørns Allé 64³ V N 2487y
- Johs. Porcelænshdl. Østerbrog. 118 Ø Ø 1977 Bp. Nøjsomhedsv. 2² Ø Ø 1977
Kildemoes M N Oberst i Ing. R. DM. Høeghsmindev. 18 Gjentofte Gjent. 466
Kildentoft A Enkefrue Tycho Brahes Allé 2² S Am. 722 x
- J W Hdlstuldm. Roarsv. 27³ F
- Richardt Overassist. Reberbaneg. 1³ S Am. 192x
Kildesø Vilh. Boghdl. (Katolsk Boghdl.) Stenosg. 2³ V V 9322y
Kildevælds Kirke Præster, Kordegnekontor m. m. se Afd. V Real-Register
Kildsgaard C Fabrikant Nørrebrog. 5^c N
- A J Trikotagehdl. (Kornerup & Kildsgaard) Peter Bangs V. 2¹ F
Kilian Kay Kapelmester Glommensg. 17¹ S
- K Skuespillerinde Glommensg. 17¹ S Am. 2357x
Killberg Bertha Enke e. Bogholder Fredericiag. 80³ K Palæ 963v
Killi kemisk Fabrik Rentemesterv. 19 L Tg. 520u
Kim, Andersen Hvam kem. tekn. Fabrik Manøg. 4 St Ryv. 572
Kimer Helge Skattekontrolør Buddingev. 42B Lyngby Lyngby 251
Kina Salonen v. A Jensen V-Voldg. 83 V By 6997
Kinch E Direktør Svanemøllev. 63 Hell. Hell. 3555
- Minnie Enke e. Kapt. Søllerødgaardsv. 5 Holte Holte 208
- Pauline Enkefrue Willemoesg. 45² Ø Ø 6396
- Svend Ekspeditionssekr. i Landbrugsmin. Lektor v. Landbohøjsk. Vibev. 50¹ L Tg. 3447y
- Povl Fabrikant Amagerbrog. 155 C³ S
- Carl Gartner Chrstholms Slotsallé 14 Klpbg. Ordr. 341
- Fr. fh. Gross. Asmussens Allé 2² V
- E Ingeniør Cand. polyt. N-Søgade 21³ K
- Helvig Frue Kunstmalerinde Blegdamsv. 42⁵ N N 2222x
- Ellen Maskinafskrivningsbur. Jernbaneg. 6⁸ V By 5628x
- Christiane Provstinde Jakob Dannefærds V. 4 A⁴ V N 7541
Kindermann H Blikkenslagerm. Bustrupg. 9¹ V V 3083
Kindt Albert Gross. Palæg. 7² K
- Albert Ingeniør Cand. polyt Bernsdorffsv. 67¹ Hell. Hell. 1592

Kindt-Jensen Laura Lærerinde Cand. phil. Normasv. 3 Valby
- F Rektor Normasv. 3 Valby ▯ Vb. 2108
Kindt-Larsen Edv. Arkitekt Acaciav. 6 V ▯ Eva 522
- Sv. Gross. (J D Slomann's Eftf.) Duntzfeldts Allé 15 Hell. ▯ Hell. 1740
Kindtler William Repræsentant Isafjordsg. 7² S ▯ Am. 6418
Kingos Kirken, Præster, Kordegnekontor m. m. se Afd. V Real-Register
Kinkodan ved T F Hansen Gross. Løngangstr. 24 K ▯ By 4450
Kino-Palæet, Akts., Gl. Kongev. 60, 62 V ▯ Cent. 3359, 3360 & 10510
- Palæ Konfiturer, Akts., Gl. Kongev. 60, 62 V
Kinografen, Akts., Frederiksbergg. 25 K ▯ Cent. 7606 & 7626
Kinttof O Kurvemagerm. Colbjørnsensg. 12 V ▯ V 7097
Kinzi Rigmor Frøken L I Brandes Allé 17⁴ V ▯ N 978u
- J J Papirhdl. en gros Vimmelskaftet 36 K
- K V Skolebestyrer Rosenørns Allé 46³ V ▯ N 532x
Kiosk Anton ved A Olsen Amager Boulevard 134 S ▯ Am. 6890
- Dannebrog ved A K Johansen Istedg. 67 V ▯ Cent. 4354 & 4374
- Hvidkilde v. Otto Nielsen Borups Allé 179 Brh. ▯ Tg. 5054
- Viben, A Poulsen Strandv. v. Øresundshosp. Sø ▯ Ryv. 20
Kioskbilen v. O Christensen, P Petersen & Chr. Poulsen Niels Ebbesens V. 31 V ▯ Cent. 3131
Kiosken ved Langebro v. M Grandjean Amager Boulevard S ▯ Cent. 2576 & 2577
- **Kiosken Bien** Trianglen Ø ▯ Cent. 3003 & Ø 5556
- Blaagaard v. V Andersen Blaagaardsg. 51 A N ▯ N 5487
Kioskforretningen Bella ved A Christiansen Frederikssundsv. 128 H Brh. ▯ Bella 778
- Elmen v. Fru Erna Nielsen Birkeg. 1 N ▯ N 5511
Kipp Charlotte Enke e. Gross. Lykkesh. Allé 1 A⁸ V ▯ V 5723x
- Eduard Gross. Isenkr. Soldenfeldtsg. 1⁸ V ▯ By 7805
- Hans Repræsentant Lykkesh. Allé 1A⁸ V
Kipper R N Børnekonfektionsforr. Griffenfeldtsg. 8 N ▯ N 494y
Kirchheiner E Fabrikant Svanemøllev. 124 Hell. ▯ Hell. 936 Bp. Cottagev. 9 Hell. ▯ Hell. 793
- M fh. Fabrikant Hesseløg. 2³ Sø ▯ Ryv. 203y
- M Fabrikant (Foren. Protokolfabr.) Niels Andersens V. 48 Hell. ▯ Gjent. 195
- Ellen Frue Forhaabningsh. Allé 12¹ V
- Poul Gross. Agenturforr. Overg. o. V. 102⁸ K ▯ Am. 6300
- Marie Musiklærerinde Nordborgg. 12² Ø
- C G Oberstløjtn. R. Strandv. 136 B¹ Hell.
- Emil Tapetserer Vesterbrog. 70 V ▯ Cent. 4566 Bp. Værnedamsv. 12A³ V
- Kurt Translatør Sprogøvej 6² F ▯ Gh. 5136y
- Thorv. Urtekr. Ny Carlsberg V. 2 V ▯ V 7280
- P Viceinsp. Gimles Allé 13⁸ S ▯ Am. 1897x
- V Viceinsp. Kapt. Classensg. 27 A² Ø ▯ Ø 4207v
Kirchhof E P Translatør Rørholmsg. 12³ K ▯ By 791x
Kirchhoff J P C Bankfuldm. Bengtasv. 2A³ Hell. ▯ Hell. 1224x
- S Enkefrue Halmt. 2⁴ V ▯ V 2724y
- Einar Gross. Nyvej 14 V ▯ Cent. 5564
- K Ingeniør C F Richs V. 101 D² F ▯ Gh. 2632
- Axel Journalist Ingerslevsg. 134¹ V ▯ V 5427x
- A E Kapt. Strandboulevarden 107² Ø ▯ Ø 773x
- M Prokurist Strandboulevarden 7⁴ Ø ▯ Ø 5320
- E H Telegrafingeniør Emmasv. 15 Gjentofte ▯ Gjent. 339
Kirchhoff-Larsen Chr. Redaktør Dosseringen 44² N ▯ N 6793
Kirel H C C Fabrikant Sibbernsv. 1 Valby
Kirk Gregers Cand. polit. Korsørg. 19¹ Ø ▯ hemmeligt Nr.
- K K Direktør Trondhjemsg. 15ᵉ Ø
- Augusta Enke e. Dommer Aaboulevard 23 V ▯ N 5529
- Anna Frue Ahlmanns Allé 4⁴ Hell. ▯ Hell. 968y
- E Frøken Under Elmene 18ᵉ S ▯ Am. 2109x
- N, Akts., Import- & Eksportforr. Absalonsg. 13 V ▯ V 4849
- J Yde fhv: Lærer Paa Bjerget 34 L ▯ Tg. 1599
- Svend Malerm. Brogaardsv. 27 Gjentofte ▯ Gjent. 995
Kirk Andersen C fh. Lærer Dalføret 8² S ▯ Am. 6304y
- H C A Translatør Postassist. Dalføret 16³ S ▯ Am. 2706x
Kirk-Jensen Marie Konsulinde Pile Allé 23² F ▯ V 3408
- Alfred Salgschef Pile Allé 23² F ▯ V 3408
Kirk-Nielsen V Møbelarkitekt Fuglebakkev. 2 F ▯ Gh. 4110
Kirkebjerg N Arkitekt Kapt. Høeghsmindev. 31 Gjentofte ▯ Gjent. 202
- Johanne Frue Strandboulevarden 38² Ø
- Frode Rasmussen Kapt. i Art. Kmjkr. R. Frdbg. Slot F ▯ V 111v
Kirkeby J L E Bankfuldm. Willemoesg. 16³ Ø ▯ Ø 143y
- W O Husejer Jagtv. 121¹ L ▯ Tg. 450
- C J Købmand Valdemarsg. 46 V ▯ V 6844x
- Anker Høxbro Redaktør Chr. d. 9. G. 8⁴ K ▯ By 3045
- P Rejseinsp. Dybendalsv. 10 Brh. ▯ Damsø 807
- Betty Skuespillerinde Chr. d. 9. G. 8¹ K
- 's Lauritz Eftf., Juel Hyllested Urmager Laxeg. 26 K
Kirkebye
- **A W Kirkebye** Gross. Hovedkont. og Lager Bernstorffsg. 30 V ▯ Cent. 8180, 8199 & 9532 Stats ▯ 713 Postkonto 590 Indenbys Afd. Rømersg. 1 K ▯ Cent. 10899 & 2519 og Rømersg. 9 K ▯ Cent. 5499 & 7906 Lager Billedv. Frihavnen ▯ Cent. 9099 Telegramadr. „Succes"
Kirkefond, Det kbhvnske, Kontor Vendersg. 28 K ▯ By 3788 (10-4) se Afd. V Real-Register
Kirkegaard [Se endv. Kierkegaard]
- E Billedskærer Blaagaardsg. 21 D N ▯ N 2138v
- Olaf Boghdl. Peter Bangs V. 110 Vanl. ▯ Damsø 1490
- Gunnar Cand. pharm. Laboratorieforst. Peter Ipsens Allé 23 L ▯ Tg. 3721y
- Louise Enke e. Præst Louis Pios G. 29⁸ V ▯ Sydhavn 107y
- C Brix Frue Carit Etlars V. 13⁴ V ▯ V 6164x
- Aage Gross. Brønshøj Kirkev. 3² Brh. ▯ Bella 885
- Axel Gross. Agenturforr. Havneg. 11⁴ K ▯ By 6898
- Ester Frøken Kommunelærerinde Duev. 112³ F ▯ Gh. 3921v
- Immanuel Kommunelærer Dalgas Boulevard 115³ F ▯ Gh. 3795x
- J B Kommunelærer Organist S-Boulevard 136³ V ▯ Eva 1243
- M Kommunelærer Cand. theol. Tesdorpfsv. 63 F ▯ Gh. 2266
- Carl Lygtekontrolør Kasserer Jagtv. 79⁴ L ▯ Tg. 101
- Hakon Overlærer Peter Bangs V. 137 Vanl. ▯ Damsø 1609
- J Fost Pianostemmer Njalsg. 54² S ▯ Am. 7017y
- Alice Postassist. Peter Ipsens Allé 23 L
- E Prokurist Kong Georgs V. 70² F ▯ Gh. 7693
- Peter Repræsentant H C Ørsteds V. 43² V ▯ N 6071
- Vagn Revisor Solskrænten 23 Valby
- SC Skomagerm. Haderslevg. 16 V ▯ V 2495u
- Johs Smedem. Raadmandsg. 53⁴ L
- N L Tandlæge Frederikssundsv. 323 Husum ▯ Bella 910
- E Tapetserer Nyelandsv. 33 F ▯ Gh. 6193
Kirkegaard Svend Trikotagehdl. Øresundsv. 29 S ▯ Am. 8381 Bp. Carl Plougs V. 8³ V
Kirkegaard-Jensen Kay Gross. Forhaabningsh. Allé 27⁴ V
Kirkelig Forening for den indre Mission i Danmark Bernstorffsg. 21 V ▯ Cent. 2543, 2544 & 13679 se Afd. V Real-Register
- Forening for indre Mission i Kbhvn. Kontor Missionshuset Bethesda Rømersg. 17 K (9-5) se Afd. V Real-Register
Kirkelige Foreninger se Emnelisten paa gule Blade foran i 2. Bind u. Foreninger C12
Kirkeligt Landsforbund af 1911 Bureau Højbro Pl. 13 K ▯ Cent. 830 se Afd. V Real-Register
- Samfund af 1898 Kontor Studiestr. 38 K (10-5) ▯ Cent. 11141 se Afd. V Real-Register
Kirkeløkke Laurids Præst Engelstedsg. 66⁸ Sø ▯ Ryv. 2138v
Kirkeministeriet Fredh. Kan. 21 K ▯ Cent. 14376 se Afd. V Real-Register
Kirkensgaard S P Bankbestyrer Amagerbrog. 14³ S ▯ Am. 826
Kirkens Korshær's Hovedkontor Rosenborgg. 9 K ▯ Cent. 13450 Se Afd. V Real-Register
Kirker se Emnelisten paa gule Blade foran i 2. Bind.
Kirkerup Anders P Arkitekt Godthaabsv. 270 Brh. ▯ Gh. 4319
- Carl Ingeniør Cand. polyt. Under Elmene 14A³ S
- J P Overbetj. D M. Humlebækg. 11⁸ L
- G Toldassist. Mølle Allé 9² Valby
Kirkeskoler, De forenede, Nørreg. 37 K ▯ By 6804 se Afd. V Real-Register
Kirkeskou O Th. Opdagelsesbetj. Kvintus Allé 8 S ▯ Am. 4086 y
Kirketerp Kirstine Enke e. Højesteretsdommer Thorvaldsensv. 20³ V ▯ V 143
- Alma Frue Strandv. 1³ Sø ▯ Ryv. 368
- E Frøken N-Søgade 37⁴ K ▯ By 1970v
- M Frøken Vesterbrog. 138¹ V ▯ V 1396y
- Alfred & Schram Gross. Kvæsthusg. 6 K ▯ Cent. 9060 & 9066
- E C Kapt. R. Upsalag. 24³ Ø ▯ Ø 440
- Marinus Maskinarb. Langelandsv. 16⁴ F ▯ Gh. 1518 x
- J L D Repræsentant Vennemindev. 19³ Sø ▯ Ryv. 1947v
- L Varmemester N-Fasanv. 57, 59 F ▯ Cent. 1912 Lokal 396
Kirketerp-Møller Helge Sekretær i Overform. Cand. jur. Hattensens Allé 4¹ F ▯ Gh. 4564
Kirsch Gardinstang
Forhandler J Nielsen Nørrebrog. 32 N ▯ Cent. 6631 & 10315
Kirschberg H Afdelingschef Frdbg. Allé 44³ V ▯ V 1470v
Kirschenbaum M Gross. Julius Bloms G. 32³ L ▯ Tg. 3478y
Kirschner Aage Cand. polyt. Ingeniør Tagesmindev. Gjentofte ▯ Gjent. 83
- Charlotte Leopold Forfatterinde Jernbanev. 18 Lyngby ▯ Lyngby 396
- H Forpagter Mariendalsv. 100¹ F
- H E R Ingeniør Cand. polyt. Halfdansg. 45³ S
- **Arthur Kirschner** Ligkistefabr. Griffenfeldtsg. 38¹ N ▯ Cent. 6854 og Roligheds v. 17 V ▯ Nora 5954
- Aug. Møbelfabr. Falkoner Allé 63¹ F ▯ Gh. 5572x
- E Restaurator Kvæsthusg 5 K ▯ Palæ 1073
Kirschstein Bruno Ingeniør Frihavnen Dampfærgev. Pakhus D Ø ▯ Cent. 12911 Bp. Strandv. 140¹ Hell.
Kirstein Fanny Frøken Sagasv. 16² V ▯ V 6142 v
- K P Ingeniør Ringholmv. 8² Brh.
- Harry Kapt. i Fodf. Joakim Larsens V. 6⁸ F
- Thormod Kommunelærer Kongov. 11¹ S
- E Læge Rømersg. 7¹ K ▯ Cent. 5510 (1-2) Postkonto 4436
- Carl Rundstokkefabr. (H Andersen's Rundstokkefabriks Eftf.) Sagasv. 12⁸ V ▯ V 2281v
- Mogens Sekretær i Socialm. Cand. jur. Mikkel Vibes G. 1³ K

Kirt Aage Kontorchef u. Kbhvns Politi Cand. jur. PeterBangs V 133 Vanl. ☎ Damsø 1603
Kiruna, Akts., Smør- & Kaffehdl. Vesterfælledv. 42 [V] ☎ Eva 1084
Kirurgisk Akademi Bredg. 62 [K] se Afd. V Real-Register
Kisach Carl Inkassator Slotsg. 36B[S] [N]
Kisbye Anna Margrethe Assist. v. Frdbg. Komm. Grundtvigsv. 80[3] [V] ☎ Eva 2549x
- Johannes Bogtrykker (Trykkeriet Skandia) Brigadegaarden 11[2] [S] ☎ Am. 5613
- Petra Frue N-Frihavnsg. 96[c] [Ø] ☎ Ø 153x
- K Glarm. Trunnevangen 2 Charlottl.
- William Kunsthdl. Strandv. 312 Klpbg.
- Otto Kunstmaler Kastaniev. 33 st. Magleby
- Ivan Malerm. Genforeningspl. 16[1] Brh. ☎ Gh. 1831y
- Poul Strøbech Musiker Rudolph BerghsG. 24 [Sø] ☎ Ryv. 1862
- D Tandlæge st. Kongensg. 45 [K] ☎ Cent. 6125

Kisker W Gross. Under Elmene 4[2] [S] ☎ Am. 661
Kisling A E Hørkr. Callisensv. 12 Hell. ☎ Hell. 533
Kissmeyer A Læge Dr. med. Kronprinsensg. 1 [K] ☎ By 3899 (1½-2½ samt Mand. 5-6, Fred. 6½-7½)
Kistorp H K Kommunelærer Nøjsomhedsv. 17[2] [Ø] ☎ Ø 2490x
Kistrup Anna Enkefrue Hellerupv. 8[4] Hell. ☎ Hell. 2871y
- Poul Læge Østerbrog. 118[1] [Ø] ☎ Ø 5654 (2-3)

Kisum T Enkefrue Classensg. 55[1] [Ø] ☎ Ø 2315 u
- Mc Fotograf Nørrebrog 82 [N] ☎ N 5510
- Tyge Ingeniør Forhaabningsh. Allé 10[S] [V] ☎ V 151v
- Harald Malerm. Frdbg. Allé 39A [V] ☎ V 598 Bp. Dalvangen 21 Brh.
- A Repræsentant Westend 28[4] [V] ☎ V 9044x

Kitas Vilhelm Gross. (Honning-Depotet) N-Søgade 39 [K] ☎ Cent. 8176 Bp. Svinget 5[5] [S] ☎ Am. 759v
Kitaszevsky Martin Restaurator Bredg. 28 [K] ☎ Cent. 1203
Kito, Kristeligt Studenter-Settlement's Bud- & Støvsugecentral Saxog. 91 [V] ☎ Eva 708
Kittel-Centralen, Akts., Udlejningsforr. Gothersg. 14D [K] ☎ Palæ 3102
Kiy Agnes Frue Gymnastiklærerinde Guldborgv. 25[4] [F] ☎ Gh. 4038
- Hermann Redaktør ved Hamburger Fremdenblatt Guldborgv. 25[4] [F] ☎ Gh. 4038

Kiær [Se endv. Kier, Kjer, Kjær]
- Christian Afdelingschef Puggaardsg. 8[4] [V]
- L Bogbinderm. Protokolfabr. Larsbjørnsstr. 11 [K] ☎ By 8552 Bp. Kvægtorvsg. 1[4] [V]
- Poul Cand. phil. Assist. v. Post-og Telegrafv. Dr. Abildgaards Allé 5[2] [V]
- Harald Danselærer N-Farimagsg. 25A[5] [K] ☎ By 5787x
- A I Direktør Kronprinsesse Sofies V. 2[4] [F] ☎ Gh. 7539
- Alma Enke e. Tandlæge V-Voldgade 96[3] [V] ☎ By 1054v
- Inger Enke e. Kapt. Frydendalsv. 31[2] [V] ☎ V 5988 y
- Wilhelmina Enke e. Kmjkr. Callisensv. 13 Hell. ☎ Hell. 321
- Yrsa Enke e. Læge Næstvedg. 28[2] [Ø]
- D Frue Puggaardsg. 7[2] [V] ☎ By 4334
- Else Frue Forchhammersv. 16[2] [V] ☎ N 7742
- H W Breckwoldt Frue Gl. Kongev. 35D[1] [V] ☎ V 842v
- Jørgen Gross. Cand. jur. Borgmester Jensens Allé 9[2] [Ø] ☎ Ø 5956
- I Herrekonfektionshdl. Skinderg. 20 [K] ☎ By 8224
- I Herrekonfektionshdl. Lyngby Torv 15 Lyngby ☎ Lyngby 897
- Henning f. Kapt. i Flaaden Olfert Fischers G. 43 [K] ☎ Palæ 625v
- Hector Kaptajnløjtn. Kastelsv. 9[S] [Ø] ☎ Ø 7640
- H Kommandør K. DM. Borgmester Jensens Allé 9[3] [Ø] ☎ Ø 6019
- Karen Kommunelærerinde Duev. 110[4] [F] ☎ Gh. 3404y
- Georg Kontorchef Jagtv. 200[3] [Sø] ☎ Ø 5388
- I E Købmand Gothersg. 156[4] [K]

Kiær Aage Læge R. N-Farimagsg. 9[1] [K] ☎ Cent. 8280 (12-1)
- Gottlieb Læge Dr. med. R. V-Boulevard 4 [V] ☎ By 4666 Øre-, Næse-og Halssygdomme (12—2) Bp. Kornv. 1 Charlottl. ☎ Ordr. 447
- Sven Læge Dr. med. Gustaf Adolfs G. 3 [Ø] ☎ Ø 7646 (3-4 undt. Lørd.) Bp. St. Jakobs Pl. 6[1] [Ø] ☎ Ø 6009
- Fritz Manufakturhdl. (L A Ostermann's Eftf.) C F Riehs V. 49 [F] ☎ Gh. 2332
- Harriet Modehdl. Lindegaardsv. 40 Charlottl.
- Robert Overlæge R. st. Kongensg. 55[2] [K] ☎ Palæ 397
- Volmer Overretssagf. Klosterstr. 22[1] [K] ☎ Cent. 14778 Bp. Cort Adelers G. 1[4] [K] ☎ By 2251y
- R Sekretær i Udenrm. Bredg. 30[2] [K] ☎ Palæ 1578
- Edith Skuespillerinde Brigadegaarden 6[3] [S] ☎ Am. 6412v
- F E V fh. Stempelfabr. Gl. Kongev. 86A[3] [V]
- Aage Thorvald Tandlæge Dr. of dental surgery Vimmelskaftet 47 [K] ☎ By 2180 (9-4) Bp. Goldschmidtsv. 12 Vanl. ☎ Damsø 1891
- Augusta Frøken Tandlæge Kong. Nyt. 21 [K] ☎ Cent. 12261 (10-4) Bp. Sønderborgg. 1[3] [Ø] ☎ Ø 3507v
- Hjalmar Tandlæge Holbergsg. 3 [K] ☎ By 64 Bp. Amicisv. 2[S] [V] ☎ V 4917

Kiærbye Erik J Gross. Cyklehdl. Herluf Trolles G. 8, 10[K-S] [K] ☎ By 1024y & By 7587
Kiærbye-Hansen O Direktør Oehlenschlægersg. 8[3] [V] ☎ V 8433
- Erik Gross. Hiort Lorenzens G. 13[S] [N] ☎ N 3038v

Kiærskou Paul Billedhugger Bredg. 70[2] [K] ☎ Palæ 1583v
- C Enkefrue Sølvg. 94[3] [K] ☎ By 1518x
- M Enkefrue Klkollektrice Ole Suhrs G. 14[2] [K] ☎ By 1634x

Kiærulff [Se endv. Kierulf]
- O Gross. Manufakturag. Gimles Allé 3A[2] [S] ☎ Am. 2476x
- N Frue Klkollektrice Gimles Allé 3A[2] [S]
- A Repræsentant Skolev. 24 Gjentofte ☎ Gjent. 604
- Micha Sang- & Musiklærerinde Steenstrups Allé 9[4] [V] ☎ N 2261y
- Vald. E Smedem. Greve Allé 44 Hvidovre Valby

Kiørboe Frederik Arkitekt Morlenesv. 18 Holte ☎ Holte 259
- Gunner Assist. Kochsv. 2[3] [V] ☎ V 2211y
- Augusta Frue Strandboulevarden 44[4] ☎ Ø 5510
- Hans Fuldm. Cand. polit. Kochsv. 4[3] [V] ☎ V 9417y
- P J L Fuldm. i Dir. f. Fængselsv. Cand. jur. St. Annæ G. 24 D[4] [K] ☎ hemmeligt Nr.
- V O fh. Generaldirektør SK. DM. N-Voldg. 3[2] [K] ☎ By 4306
- Axel Gross. (Axel Kiørboe & Co.) Rosenv. Sideallé 5[1] [Ø] ☎ Ø 2795
- Axel & Co. Gross. Agenturforr. Tordenskjoldsg. 16 [K] ☎ Cent. 208 & 2338 Postkonto 2325
- S Gross. Fredericiag. 16[1] [K]
- Henning Revisionschef i Overform. Cand. polit. Upsalag. 22[4] [Ø] ☎ Ø 2700
- Marie-Louise Enkefrue Violinistinde Amagerfælledv. 26[2] [S] ☎ Am. 7012x

Kiørbye K V Kommunelærer Translatør Dagv. 1 Hell. ☎ Hell. 4488
Kjarval Tove Forfatterinde Admiralg. 31[4] [K]
Kjederqvist O elektr. Install. (Installationsforr. Strømmen) Gustav Adolfs G. 2[S] [Ø]
Kjeld Johannes Cand. polit. Mathildev. 11[3] [F]
Kjeldahl E J L fh. Viceinspektrice Ved Klevermarken 5[2] [S] ☎ Am. 4324y
Kjeldfelt S H Blikkenslagerm. Gas- & Vandm. Strandboulevarden 114[S] [Ø] ☎ Ø 5404 Bp. Aarhusg. 64[S] [Ø] ☎ Ø 2469y
Kjeldgaard [Se endv. Kjelgaard]
- Magnus Bygningskond. Vermundsg. 14[2] [Sø] ☎ Ryv. 3029x
- N C S Ingeniør Sølvg. 90[4] [K] ☎ By 1659y
- P M Ingeniør Arnhem V-Paradisv. 58 Holte ☎ Holte 669

Kjeldgaard C F Overassist. v. Statsb. Dosseringen 8[3] [N] ☎ N 2108y
- A J Valeton Frue Translatrice Arnhem V-Paradisv. 58 Holte ☎ Holte 669
- Max Tømrerm. (Kai Rasmussen & Max Kjeldgaard) Danasv. 20[3] [V] ☎ V 9973

Kjeldgaard-Pedersen A E Udlsrejsende Ny Carlsberg V. 17[4] [V] ☎ V 1224u
Kjeldmann Søren Postassist. Magnoleav. 28[1] Valby
Kjelds Chr. Nielsen Skrædderm. Forhaabningsh. Allé 7 [V] ☎ V 6043 y Bp. Abel Cathrines G. 10[S] [V]
Kjeldsen N Chr. Agenturforr. Dr. Priemes V. 10[2] [V] ☎ V 7815
- Oswald Agenturforr. Gross. Danasv. 25[4] [V] ☎ V 8503
- Paul Bogtrykker Gjentofteg. 86[1] Gjentofte ☎ Gjent. 656
- V Cyklehdl. Bernstorffsv. 115 Hell. ☎ Hell. 3525 Bp. Kildeskovsv. 42 Gjentofte
- I P Detailhdl. Grønnevænge 15 Charlottl. ☎ Ordr. 582
- Georg Direktør Amicisv. 3[3] [V] ☎ V 69
- Rudolf Direktør Carl Baggers Allé 17 Charlottl. ☎ Ordr. 1668
- Tage & Otto Heesch Ejendomshdl. Frederiksbergg. 27 [K] ☎ Cent. 10914
- C Enkefrue Ø-Farimagsg. 81[1] [Ø] ☎ Ø 1674x
- Elizabeth Enke e. Direktør Overg. o. V. 100[3] [K] ☎ Am. 4758u
- Mine Enkefrue Gl. Kongev. 9[3] [V] ☎ V 2709y
- Ch. Fabrikant (Illugrafia) Louis Pios G. 23[S] [V]
- G E Fabrikant (The Comos Magazin) Falkoner Allé 26A[1] [F] ☎ Eva 2176
- Osvald Fabrikant Lavendelstr. 15 [K] ☎ Cent. 1008, 1009 & 6140 Bp. Niels Ebbesens V. 20[2] [V] ☎ Eva 1555
- Valborg Frøken Carl Baggers Allé 13 Charlottl. ☎ Ordr. 488
- Axel Gross. R. Vestmannag. 5[3] [S]
- Herman Gross. Sophus Bauditz V. 1 Charlottl.
- **Jens Kjeldsen's Herreekvipering, Akts.**, Direktør Rudolf Kjeldsen V-Voldg. 5 [V] ☎ Cent. 1399 & 1394
- H Ingeniør Cand polyt. Blaagaardsg. 49[3] [N] ☎ N 3559v
- V Ingeniør Parosv. 12 [S]
- O Journalist Dronn. Olgas V. 47[S] [F] ☎ Gh. 6353
- E C Kommunelærerinde Stægers Allé 13 [F] ☎ Gh. 6813
- Kjeld Kommunelærer Hvalsøv. 1[3] Brh. ☎ Bella 1068
- O Købmand Vigerslevv. 42 Valby ☎ Vb. 1064y
- S Landinsp. Revisor Duev. 88[1] [F] ☎ Gh. 3347x
- Jørgen Lingerihdl. Istedg. 68 [V] ☎ V 3669 Bp. Danasv. (Vodroffspl.) 25[4] [V] ☎ V 8503
- Niels Malerm. Manøg. 10[1] [Sø] ☎ Ryv. 3521
- Harald Montør Parmag. 20[4] [S]
- Robert Overassist. Ved Vænget 1[3] [Ø]
- Aage Overmekaniker Aabakkev. 10 Brh. ☎ Damsø 1469
- S Chr. Overpostbud Iranv. 21 [S]
- Kristian Postassist. Gerdasg. 4[1] Valby
- M Prokurist Sofiev. 21 Hell. ☎ Hell. 3820
- K C Redaktør st. Regnog. 26[2] [K]
- E O Regnskabsf. Stægers Allé 13 [F]
- Arthur V Repræsentant N-Voldg. 6[Mb-4] [K] ☎ By 5815y
- Georg Repræsentant Engelstedsg. 66[2] [Sø] ☎ Ryv 2132x
- A C Smedem. Gas- & Vandm. Jagtv. 101 [L] ☎ Tg. 3379y Bp Vølundsg. 2[4] [L]
- Fritze Enkefrue Sproglærerinde Ved Linden 6[S] [S] ☎ Am. 4543
- Marius fhv. Vicedirektør Lundehusv. 10 [Sø] ☎ Ryv. 2320

Kjeldsholm A Forretningsf. Glahns Allé 41[2] [F] ☎ Gh. 4143
- H P Gross. Kørelærer Marstalsg. 24[3] [Ø] ☎ Ø 5049
- H Repræsentant Hagens Allé 8 Hell. ☎ Hell. 3830

Kjeldskov K Disponent Bjarkesv. 6⁴ F Gh. 3590v
- Agnes Enke e. Papirhdl. Frdbg. Allé 45² V Eva 710
- Emmy Enke e. Bankbestyrer Hartmannsv. 9 Hell. Hell. 403
- Maria Frøken Harpenistinde Colbjørnsensg. 3³ V V 5662x
- V Landsretssagf. Gl. Mønt 2 K Cent. 8842 Bp. Lyngby Torv 7 Lyngby Lyngby 864
- Marie Seyr Frue Redaktør Gammeltoftsg. 20³ K By 6526
- M Enkefrue Soigneringsforr. (Soigneringsforr. City) Egebjerg Allé 4 Hell. Hell. 1633

Kjeldsmark C Manufakturhdl. Forchhammersv. 14ˢ V

Kjeldstrøm Jens Bogholder Aagerupv. 34ˢ Husum

Kjelgaard [Se endv. Kjeldgaard]
- K Frue Kochsv. 6⁴ V V 9628y
- Emil Kasserer i Bikuben Nøjsomhedsv. 5ˢ Ø Ø 1331y
- I Klkollektrice L I Brandes Allé 14¹ V
- Alice Frøken Lærerinde L I Brandes Allé 14¹ V N 1598y
- Kristian fh. Værkfører Grundtvigsv. 34¹ V

Kjellander Johannes Skomagerm. Sverrigsg. 2 B S Am. 2676x Bp. Nordlandsg. 10⁴ S

Kjellberg C Blomsterhdl. Østrigsg. 2 S Am. 347y
- S L Dameskrædder Hummerg. 17 K By 630y
- C A E Gross. Amagerbrog. 196 S Am. 8037

Kjellerup [Se endv. Kiellerup]
- Carl Direktør (Waagepetersen's Eftf.) Amager Boulevard 127⁴ S Am. 4045 Sommer Hellebæk 145
- Frida Enkefrue A N Hansens Allé 5 Hell. hemmeligt Nr.
- Marie Frue Fødlæge Frederiksborgg. 29¹ K By 5002x
- H H C Ingeniør Sundholmsv. 5⁵ S
- Chr. Violinist Organist Rosendalsg. 16³ Ø Ø 116x

Kjellin Knud Bogtrykker Gyldenløvesg. 21 V Cent. 13567 Bp. Guldbergsg. 113³ N N 5978

Kjellmann L Malerm. Allersg. 15ˢ L

Kjellsson Erna Enke e. Smedem. Nyelandsv. 11⁴ F Gh. 3937y
- B F, Akts., Smedeværksted Vesterfælledv. 76 V V 7416

Kjellund Aksel Bogholder Dr. Priemes V. 7¹ V V 9562x
- Hans Prokurist Tordenskjoldsg. 21⁴ K By 7146

Kjelnæs Rich. Ingeniør Hejrev. 42³ Tg. 3668v

Kjelsgaard A C Cigarfabr. H C Andersens G. 6 K Palæ 3887 Bp. Absalonsg. 22² V

Kjelsmark-Jørgensen H Frue Manufakturhdl. Thorsg. 115 L Tg. 2174x

Kjelst Emil Linnedfabr. Gross. (Nordisk Produkt) Enghave Pl. 13¹ V V 6663y

Kjelstrup Johannes Pr.-Løjtn. Ved Kildevældskirken 5¹ S

Kjems O I Cand. jur. Fuldm. i Generalpostdir. Hejrev. 40² L
- F Ingeniør Driftsbestyrer Frølichsv. 34 Charlottl. Ordr. 1603
- M Kommunelærer Teglgaardsv. 35 Charlottl. Ordr. 1175
- Arne Urtekr. Amagerbrog. 180ˢ S Am. 3304 Bp. Højdevangs Allé 16 S Am. 8475
- Emil Urtekr. (Voldkvarterets Sukkerhus) Falkoner Allé 23¹ F Gh. 1559x

Kjer [Se endv. Kier, Kiær, Kjær]
- M Frue Konfekturehdl. Blaagaardsg. 17 N N 3072x
- E Læge l. Strandv. 1¹ Hell. Hell. 4095
- Kaj Læge Gl. Kongev. 86A V V 8312 (12-2, Onsd. till. 6-7)
- Henry Restaurator Hagemannsg. 2 V By 8948 Bp. Ingerslevsg. 104³ V Eva 1909
- Erikka Sang- & Musiklærerinde Vendersg. 16⁴ K By 5183v

Kjer Chr. Tandtekniker st. Kongensg. 4¹ K Palæ 4168x
- F C G Vekselerer (Strandgaard, Kjer & Nannestad) Nøjsomhedsv. 14ˢ Ø Ø 5175

Kjer-Petersen R Kommunelæge Dr. med. Ingerslevsg. 148 V V 4167
- I E M fh. Kommunelærerinde Ingerslevsg. 148¹ V

Kjergaard [Se endv. Kjærgaard]
- M Enkefrue Haraldsg. 79¹ S Ryv. 3462v
- C J Fuldm. Vanløse Allé 18 A¹ Brh. Damsø 1899
- Ludvig Inspektør Juul Steens Allé 12 Hell. Hell. 1509

Kjerny K M Repræsentant Nansensg. 20³ K

Kjerrumgaard
- Asger Tang Fuldm. Nyvej 1 B² V Eva 304y
- I T Tandlæge Cand. polit. st. Kongensg. 36, 38 K Palæ 774x

Kjersgaard [Se endv. Kiersgaard, Kjærsgaard]
- M P Afdelingschef Odensg. 18³ Ø Ø 729x
- V M Assurancemægler (Holbøll & Kjersgaard) I E Ohlsens G. 4⁴ Ø Ø 6183
- J G Bogholder Hvidkildev. 5ˢ Brh.
- Maja Enkefrue I E Ohlsens G. 4⁴ Ø
- Margaretha Enkepastorinde Sortedamsdoss. 59 Cˢ Ø N 4905y
- Marie Enkefrue Amalieg. 28⁵ K Palæ 1628x
- P H Fuldm. Egholmsv. 23 Holte Holte 252x
- S G Glas- og Porcelænshdl. R. Læderstr. 36 K By 3858 Bp. Holgersv. 10 Charlottl. Ordr. 3192
- Poul Gross. (W Hellesen & Co.) Vesterbrog. 198⁴ V V 2798v
- **S Kjersgaard & Co.** Indehaver Aage Kunst Gross. I. Strandstr. 20 K Cent. 12388, 12389, 12390 & 12391 Telegramadr. „Kjersgaards" Postgiro Konto Nr. 222
- Søren Prokurist Engelsborgv. 21 Lyngby Lyngby 1078
- K Slagterm. Lyngby Hovedg. 74 Lyngby Lyngby 748

Kjersmeier Carl Byretssekr. Cand. jur. Forfatter Svendsg. 1⁴ V V 5645x
- A Frue Sekretær u. Magist. Cand. jur. Svendsg. 1⁴ V V 5645x

Kjertmann Chr. Gas- & Vandm. Stationsv. Dragør Dragør 86
- R Toldkontrolør Worsaaesv. 11¹ V N 7484

Kjerulf [Se endv. Kierulf]
- C H V Bankfuldm. Venøg. 15¹ S
- Alfred Journalist Forfatter Vesterbrog. 208³ V V 3639
- Axel Redaktør Forfatter Kristiansg. 18³ K By 7315
- Ebba Skuespillerinde Danselærerinde Haveselskabetsv. 1B⁴ V V 5556y

Kjerulf-Jensen V Gross. (Gl. Torvs en gros Lager) Rebekkav. 41¹ Hell. Hell. 975

Kjerulff [Se endv. Kierulf, Kierulff, Kiærulff, Kjerulf, Kjærulff].
- S M P Bogholder Amagerfælledv. 32¹ S Am. 7061v
- Charles Gross. Agenturforr. Frederiksbergg. 36 K By 840x Bp. Geelsv. 16 Holte Holte 719
- Otto Hdlsrejsende Dronn. Olgas V. 1² F Gh. 2410
- J Korrespondent Willemoesg. 75⁵ Ø
- V Læderhdl. Nyborgg. 6 S Ryv. 1758x Bp. Viktoriag. 8 B¹ V V 6783x
- Charles Læge Gothersg. 21 K By 7233 (tr. e. Aft.) Bp. Slagelseg. 11² Ø Ø 7810
- S Repræsentant Hollænderdybet 20ˢ S Am. 7663y
- Viggo Repræsentant Frdbg. Allé 59¹ V V 1329x
- Valborg Sanglærerinde Slagelseg. 11² Ø
- O C E Snedkerm. Valby Langg. 49A³ Valby
- C B Tapetserer (August Hansen's Eftf.) Edisonsv. 1 V V 2307

Kjettinge O V Direktør for Frdbg. komm. Værker R. Tesdorpfsv. 23 F Gh. 82
- Karen Enkefrue Peder Skrams G. 17³ K By 5871x
- Johanne Gross. Pilestr. 43ˢ·⁴ K By 2522y
- Inger Læge Maglekildev. 4³ V

Kjole-Atelieret ved Annine Eriksen Lyngbyv. 67ˢ S Ryv. 1639

Kjoleforr. Elika ved Anna Jensen Borgerg. 32 K Palæ 2452

Kjolehuset v. Hans Chr. Tabel Flensborgg. 20ˢ V V 2086v

Kjolemagasinet Lajla ved J Pedersen Jyllingev. 42 Vanl. Damsø 573
- O Høegh, Akts., Jagtv. 21 L Tg. 1752
- Pariser Chic ved Poul Andersen Blaagaardsg. 51A N N 2990v
- Smart v. M Ipsen Korsg. 4ˢ N N 5357

Kjoletøjhuset ved Graschitz Vesterbrog. 48 V V 3946

Kjædebye K K Prokurist Smaalandsg. 5² S

Kjæden, Selskabet, Lokale Klerkeg. 10 K Cent. 11475 se Afd. V Real-Register

Kjær [Se endv. Kier, Kiær, Kjer]
- Harald & Eigil Anlægsgartnere Hollænderv. 17² V V 1892x
- Th. Apoteker Aaboulevard 6 N N 5623
- S J Arkitekt Drosselv. 13 F Gh. 7213
- Th. Frøken Assist. u. Magist. H A Clausens V. 23 Gjentofte Gjent. 441
- **Harald Kjær & E Schiedermann** Assuranceforr. N-Voldg. 54 K Cent. 6065 Postkonto 3536
- Axel, Akts., Bagerforr. Nørrebrog. 169 L Tg. 2738y
- Axel Bagerm. Nørrebrog. 98 N N 865x Bp. Sjællandsg. 1² N N 865y
- E Bagerm. Finsensv. 261 Vanl. Damsø 1255 Bp. Finsensv. 124¹ Vanl.
- M fh. Bagerm. Dybbølsg. 22² V Eva 653
- R A Bagerm. Kronprinsesse Sofies V. 12 B F Gh. 7239
- Søren Bagerm. Strandstr. 6 Dragør Dragør 79
- M V Barber & Frisør Esromg. 2 L Tg. 243v
- Erik Bogholder Syvens Allé 6³ S
- N A fh. Bogholder R. Sølvg. 84¹ K By 3739
- Emanuel Bødkerm. Tagensv. 4¹² Tg. 744x
- Holger Cand. pharm. Hulgaardsv. 37 Brh. Gh. 3457y
- K Aa. Th. Cand. pharm. Stægers Allé 1² F Gh. 2577
- P Cand. pharm. Strandv. 134¹ Hell. Hell. 3737
- Preben Cand. pharm. St. Thomas Allé 5³ V V 8727
- I W Cigaretfabr. Gross. Morlenesv. 1A Holte
- N Cigarfabr. Carl Langes V. 42 Valby
- C V fh. Direktør Pile Allé 14 Holte Holte 733
- J L Direktør Svejgaardsv. 15 Hell. Hell. 4059
- M Direktør Løvenborgs Allé 8 Gjentofte Gjent. 1523
- Peter L Direktør Cand. jur. Amager Boulevard 131¹ S Am. 8170
- C Pedersen Driftsbestyrer Tømmergravsg. V
- George Ekspeditionssekr. i Sparek. Tranegaardsv. 2³ Hell. Hell. 1799y
- Elisa Enkefrue Hollænderv. 9¹ V V 5215v
- Ellen Enke e. Gross. H A Clausens V. 22 Gjentofte Gjent. 400
- Henriette Enkefrue Vejlesøv. 34 Holte Holte 297
- Ingeborg Enkefrue Strandboulevarden 18ˢ Ø Ø 604x
- Ingeborg Enke e. Direktør Halls Allé 6ˢ V V 6360x
- Laura Enkefrue Carl Johans G. 8³ Ø Ø 3036v
- Olga Enkefrue Strandboulevarden 108¹ Ø
- H C Fabrikant (Spiralmadras & Feltsengefabr. Nora) St. Hans G. 12¹ N Cent. 14985
- Holger Fabrikant Bernstorffsv. 89² Hell. Hell. 3762
- Vald. R Fabrikant Amager Landev. 189 Kastrup Kastrup 314
- J L Forretningsf. J M Thieles V. 2 A⁴ V
- Otto Forretningsf. Toldbodv. 28³ K Palæ 3266
- Agnete Frøken Strandboulevarden 8¹ Ø Ø 6963

Kjær Elisabeth Frøken St. MarkusAllé 6² V N 1252x
- Ellen Frøken Classensg. 19¹ Ø Ø 781
- T A Frøken Krusaag. 7¹ V V 5703x
- Edith Fuldm. i Sygekassedir. Cand. polit. Amagerfælledv. 32⁴ S Am. 5724v
- Fred. Fuldm. i DFDS. N-Søgade 21⁴ K By 6286
- Gustav S Fuldm. Vendersg. 31 K
- R Fuldm. Ryesg. 116A⁴ Ø
- Harry Glarm. Frederiksv. 42 F Gh.7934
- Fr. Graver Henning Bojesens V.3 Gjentofte Gjent. 124
- Bernhard Gross. Agenturforr. Frm. Gothersg. 49 K Cent. 1293 & 1295
- Bernhard Gross. (Frm. Bernhard Kjær) Kristianiag. 14¹ Ø Cent. 12897
- & Co., Akts., Gross. Melimport Aarhusg.88 Ø Cent. 10400
- C V Gross. Frm. V-Voldg.96 V Cent.1908 & By 4708
- C V Gross. (Frm. C V Kjær) Hellerupgaardv. 2 Hell. Hell. 540
- Erik Gross. (Kjær & Sommerfeldt) Toldbodv. 5³ K Cent. 305 Sommerbp. Hornbæk Hornbæk 150
- Harald Gross. R. Jahnsensv. 10 Gjentofte Gjent. 275
- Harald & Co., Gross. Kong. Nyt. 22 K Cent. 5611 & 13511
- K Gross. (Bernhard Kjær) st. Kongensg. 114⁴ K Palæ 3719
- M L Gross. (Kjær & Sand) Søllingsv. 6 Charlottl. Ordr. 1089
- Peter Gross. Palæg. 3² K Palæ 2797
- Peter Gross. Classensg. 15⁸ Ø
- S Gross. Jagtv. 185¹ St Ryv. 2063
- & Sand Gross. V-Voldg. 115 V Cent. 14656 & 12353
- **Kjær & Sommerfeldt** Gross. kgl. Hof-Vinhdl. Kontor og Lager Gammel Mønt 4 K Cent. 11305 Postkonto 105
- Helene Gymnastik- & Svømmelærerinde S-Fasanv. 93 Valby Vb. 2783
- Hans Hdlsgartner Lyngby Torv 4 Lyngby Lyngby 694
- Eigil Havearkitekt Peter Bangs V. 173¹ Vanl. Damsø 1281
- M Jensen Herreekviphdl. Strandv. 151 Hell. Hell. 1867 Bp. Parkvænget 19 Charlottl. Hell. 4237v
- 's M Jensen Eftf., H J Borg & Co. Herreekviphdl. St. Annæ Pl. 16 K Cent. 10340
- Gunnar Ingeniør Cand. polyt. Strandv. 16B² St Ryv. 3150
- Olaf Ingeniør (Holmgreen & Kjær) Blaagaardsg. 11⁴ N
- V A Ingeniør Høyensg. 16 Ø Ø 4832u
- P Inspektør Gustav AdolfsG. 1⁸ Ø Ø8518
- V V A Intendant Skolev. 8 Gjentofte Gjent. 369
- Ingeborg Frøken Kassererske Forhaabningsh. Allé 29¹ V V 9094y
- N Frøken Klkollektrice Lipkesg. 5 Ø
- A H Kommunelærerinde N-Fasanv. 196¹ L Tg. 1979x
- C Kommunelærerinde Skolev. 8 Gjentofte
- C G Kommunelærer Overg. o. V. 92⁴ K
- Ejvind Kommunelærer Ved Sønderport 1² S Am. 7716
- H S J A Kommunelærerinde Henrik Rungs G. 9⁸ N
- T E Kommunelærerinde Ved Sønderport 1² S
- A Andersen Konsulent Segelckesv. 8⁸ F Gh. 6818
- Svend Kornkontrolør Hovgaardsg. 8⁸ Ø Ø 185v
- Harald Kunstmaler Holmegaardsv. 6³ Charlottl. Ordr. 2799
- K Kunstmalerinde Gammeltorv 16³ K By 93y
- Thomas Købmand St. Pauls G. 5⁵ K
- Carl Gustav Lektor Worsaaesv. 15B³ V N 384x
- O H Læderhdl. Roarsv. 4 F Gh. 126x
- Tage Læge Chr. Winthers V. 4⁸ V Eva 404

Kjær C E Malerm. (Kruse & Kjær) Gl. Kongev. 89³ V V 1789y
- Hans Museumsinsp. R. V-Voldg. 103³ V By 3573
- Chr. Møbel- & Stolefabr. Ø-Voldg. 8 K Palæ 352
- 's Thomas B Eftf., Knud Knudsen Møbelhdl. Brogade 8 K Cent. 7265
- J A Overinsp. Nyelandsv. 10² F Gh. 4369
- K Andersen Overlærer N-Fasanv. 46¹ F Gh. 1562x
- Poul Overretssagf. Strandboulevarden 9⁸ Ø Ø 8726
- Axel Paalægsforr. Nørrebrog. 86 N N 29 Bp. Rosenørns Allé 41³ V N 4771x
- Emil Postkontrolør Kapt. R. Krystalg. 6² K By 2687 x
- A V Postmester H C Ørsteds V. 17¹ V Eva 2368
- Ejvind Prokurist Cand. phil. Langøg. 4¹ St Ryv. 1077y
- Iwan E Prokurist Grundtvigsv. 2² V V 8990
- Thomas B Rentier Vesterbrog. 183¹ V V 7232
- Kay Repræsentant Holger Danskes V. 98⁴ F Gh. 5627x
- Lars Repræsentant Istedg. 15⁵ V
- Poul Revisor Strandboulevarden 99¹ Ø Ø 7400
- Ejnar Skibskonstruktør Amagerbrog. 66² S Am. 7819
- M B fh. Skoleinspektør R. Sortedamsdoss. 23¹ N N 5414
- Anna Frue Skolestandlæge Strandv. 134¹ Hell. Hell. 3737
- **Carl Kjær's Eftf., Akts.**, Smøreksportforr. St. Annæ Pl. 28 K Cent. 416 Telegramadr. „Kiaer"
- Anton Snedkerm. Tapetserer & Dekorator Værksted Bredg. 36 K Palæ 1284x Møbelmagasin Palæg. 6 K Cent. 7657 Bp. Strandboulevarden 21² Ø Ø 3546x Sommerbp. Dalvej 6 Gjentofte Ordr. 3110
- Jacob E Snedkerm. Studiestr. 21 K By 1562x Bp. Krystalg. 24³ K
- Martin Snedkerm. St. Gjertruds Str. 10 K By 2008x Bp. Hauser Pl. 9¹ K By 3155
- N C J Snedkerm. St. Hans G. 9 N N417
- W Snedkerm. Svejgaardsv. 6 Hell. Hell. 2472
- Ulf Sproglærer Cand. phil. Krystalg. 6¹ K Palæ 3512
- S Due Tapetserer Øresundsg. 37³ Ø Ø1925v
- Jørgen Trikotagehdl. Amager Boulevard 134 S Am. 3760 Bp. Amager Boulevard 132¹ S
- 's Harald Trælast-Import, Akts., Kong. Nyt. 22 K Cent. 5611 & 13511
- Erik Tømmerhdl. Strandboulevarden 56 Ø Ø 1638 & 5750 Bp. Sponnecksv. 1 Gjentofte Gjent. 300
- Aksel Tømrerm. Horsekildev. 2¹ Valby Vb. 2859y
- Kai Underdirektør Allég. 25² F Gh.4907
- Bernhard Urtekr. Frm. Strandv. 151 Hell. Hell. 50 & 70
- H Urtekr. St. Nikolaj V. 1 F N 5358
- Johan & Emil Kjems Urtekr. H C Ørsteds V. 39C V Cent. 2681
- Johan Urtekr. H C Ørsteds V. 40⁴ V V 9187y
- Frede Viceinsp. Vagtelv. 36 F Gh. 6228
- Kristjan Viceinsp. Forfatter Vigerslev Allé 38⁴ Valby
- Vilhelm Vinhdl. Sponnecksv. 1 Gjentofte Gjent. 300
- 's Vilh. F Vinhdl. Akts. (Charles Bagger's Eftf. Vilh. Foss' Eftf.) Vesterbrog. 5 V Cent. 1681 & By 8248

Kjær-Andersen Peder Bankdir. Ole Bruuns V. 1ᵉ Charlottl. Ordr. 407 & 408

Kjær-Hansen I Skrædderm. Aaboulevard 41⁸ V N 2736x Bp. Humlebækg. 5⁸ L Tg. 4463

Kjær Hansen M Docent ved Handelshøjskolen Dr. rer. pol. Overg. n. V. 33⁴ K hemmeligt Nr.

Kjær-Petersen
- **Aug. Kjær-Petersen** Ingeniør Cand. polyt. Egebjerg Allé 13 Hell. Kontor: Hell. 4400, Hell. 4399 & Privat Hell. 4388

Kjærby K V Korpsofficiant Gymnastiklærer DM. Stokhusg. 3¹ K Palæ 860y

Kjærbye Kristine Frue Maglekildev. 18¹ V V 6464 u
- Hans Gross. (Hans Kjærbye & Co.) Mandalsg. 4² Ø Ø 460y
- Hans & Co. Gross. Agenturforr. Mandalsg. 4 Ø Ø 460y
- P Th. Gross. Jægersborg Allé 46 Charlottl.
- P Inspektør Overg. o. V. 44⁸ K
- A M Frøken Kontorfuldm. i Socialmin. Gullfossg. 11⁵ S Am. 6889u
- H Pianistinde Vesterbrog. 191⁴ V V5101y

Kjærbøl Johs. Smed Fagforeningsformand Guldbergsg. 96³ N hemmeligt Nr.

Kjærbølling Nan Frøken Bluseforr. Pile Allé 19B² F V 5140x
- Ida Frøken Bakkegaards Allé 16² V V 6098y
- L G Gross. Maskinforhdl. Viborgg. 42 Ø Cent. 2513 Bp. Trekronerg. 25¹ Valby Vb. 2937

Kjærdal Niels Læge Finsensv. 37¹ F Gh. 7014 (2-3, Mand., Onsd. & Fred. till. 6-7)

Kjärgaard Hans Værkmester Islands Brygge 63 S

Kjærgaard [Se endv. Kjergaard]
- Magnus Afdelingschef Lauritz Sørensens V. 14⁸ F Gh. 3380 u
- V Blomsterhdl. Falkoner Allé 57 F Gh. 471x
- P Boghdl. Strandv. 96 Hell. Hell. 10 Bp. Høeghs Allé 4¹ Gjentofte Hell 3410
- Chr. Direktør Taarbæk Strandv. 95¹ Klpbg.
- Andreas Disponent Strandboulevarden 38⁸ Ø
- N P Ejendomsmægler Ingerslevsg. 118⁸ V V 7792
- Anna Enkepastorinde Vesselsg. 13² N N 2250y
- Molly Enke e. Gross. Tranegaardsv. 6¹ Hell. Hell. 1456y
- J Heegaard Gross. Gl. Kongev. 119¹ V Cent. 7505
- Karl J Gross. Hollænderdybet 37² S Am. 2998x
- Harry Hdlsrejsende Lyngbyv. 368⁸ Gjentofte Gjent. 1267
- C Ingeniør Pr.-Løjtn. Lyngholmv. 37⁸ Vanl. Damsø 1131
- P Jernhdl. Enghavev. 81 A V
- Emilie Konfekturehdl. Strandv. 301 Charlottl. Ordr. 2664
- Hans Læge Grundtvigsv. 18¹ V Eva463 (12-1)
- Karen Frue Læge Amagert. 27 K Cent. 8220 (Mand. & Torsd. 3½—4½) Bp. Grundtvigsv. 18¹ V Eva463 (12-1)
- N Læge Dr. med. Rathsacksv. 10 V Cent. 5014 (12-1)
- A Friis Frue Modehdl. Jernbanev. 1 Lyngby
- M Frue Modehdl. Strandv. 149 Hell. Hell. 1951x
- N N Murerm. Ansgars Allé 20 Valby Vb. 2158
- O Politiassist. Falkoner Allé 3³ F Gh. 591x
- S Prof. v. Univ. Dr. med. Overlæge Anker Heegaards G. 2² V Cent. 4183 (1-2)
- Axel Prokurist i Folkeb. f. Kbhvn. & Frdbg. Frederikkev. 17¹ Hell. Hell. 3407
- Thora Prokurist Engblommev. L
- Chr. Repræsentant Langelandsv. 15 F Gh. 3532y
- H J Restaurator Grønneg. 41 K By 5904
- Jens Restaurator Pile Allé 23 F Cent. 10777
- J M Urtekramforr. Frederikssundsv. 205 Brh. Bella 25
- K L Vicensp. Holsteinsg. 1³ Ø Ø 4339x

Kjærgaard-Jensen's tekn. kem. Fabrik Frederiksborgv. L Tg. 2900 Postkonto 20859

Kjærmos J V Købmand Grækenlandsv. 93 S Am. 3691

Kjærsgaard [See endv. Kiersgaard, Kjersgaard]
Kjærsgaard Sofus Agenturforr. Gl. Kongev. 152A³ V ▯ V 9943
- S A Assist. ved Landbohøjsk. Beldringev. 6¹ Brh.
- Chr. fh. Direktør Fabrikant Lindevangen 16 F ▯ Gh. 1219y
- J P Fuldm. Viborgg. 1¹ Ø
- C Gross. Søborg Hovedg. 31A Søborg ▯ Søb. 939 Bp. Bredg. 76⁸ K ▯ Cent. 14860
- & Høj Gross. Reventlowsg. 32 V ▯ Cent. 3900 Postkonto 3908
- V Gross. Hvidkildev. 17² Brh.
- A M Ingeniør Ny Kongensg. 14¹ K
- Laus Kunstmaler Søllerødg. 40³ L ▯ Tg. 983
- A Maskininsp. Hejrev. 40³ L ▯ Tg. 3829
- Marinus mek. Etablissement Marienborg Allé 42 Søborg ▯ Søb. 190
- 's Fru Gerda Modesalon, Akts., Bredg. 76 K ▯ Cent. 14860
- Ernst Redaktør Gjørlingsv. 4 Hell. ▯ Hell. 2573
- Julius Skrædderm. (Kjærsgaard & Nielsen) Buddinge Hovedg. 160⁸ Søborg ▯ Søb. 875
- & Nielsen Skrædderm. Husumg. 19 L ▯ Tg. 1488x

Kjærsig I C Direktør Cand. mag. Helleruplunds Allé 3 Hell. ▯ Hell. 3443
Kjærulf P N fh. Byraadssekr. Hvidkildev. 16 A¹ Brh.
Kjærulff [See endv. Kjerulff]
- R W Assist. Jagtv. 108¹ L
- Aage Disponent Dr. Priemes V. 6³ V ▯ V 211x
- Nancy Enkefrue S-Boulevard 102² V ▯ V 1851v
- Oskar Gross. Gl. Strand 46 K ▯ Cent. 14039 Bp. Tullinsg. 3² V ▯ V 2137y
- S E Ingeniør Stægers Allé 2⁴ F ▯ Gh. 5029y
- N Kartoffelhdl. N-Fasanv. 182¹ L ▯ Tg 4596
- E Enkefrue Manufakturhdl. Frederiksundsv. 292 Husum ▯ Bella 781 Bp. Frederikssundsv. 331 Husum
- H E Maskinmester i Flaaden Delfing 20 K ▯ Palæ 2728x
- C H Repræsentant Ingerslevsg. 13⁰² V
- W A Revisor Dannevirkeg. 13² V ▯ Eva 2342
- C W Slagterm. Vennemindev. 38 St ▯ Ryv. 3383
- Osvald Slagterm. Frederiksborgg. 22 K ▯ Cent. 1031
- Waldemar Snedkerm. Holsteinborgv. 3 Vanl. ▯ Damsø 407
- Wm. Snedkerm. Larsbjørnsstr. 7 K ▯ By 5853v Bp. Vesterbrog. 143⁴ V ▯ V 265y
- & Gotsche Trikotagefabr. kgl. Hof-Leverandør Østerg. 14 K ▯ Cent. 9753

Kjærulff-Knudsen E M Kommunelærerinde Marstrandsg. 37² Ø
Kjærumgaard A Sekretær Overg. o. V. 48B² K ▯ Am. 5809v
Kjøbenhavn v. Anna Nielsen Modehdl. Adelg. 88 K ▯ Palæ 2059y
- Syge- og Begravelseskassen Solitudev. 4 N ▯ Cent. 15172 Kontortid 12-3 Tirsdag og Fredag Aften 5-7
- Hellerup Vinduespolerings Forretning ved Richard ELarsen Lundtofteg. 92 L ▯ Tg. 3872

Kjøbenhavnerbasaren v. Carlo A Jensen Køkkenudstyrsforr. Vennemindev. 4 St ▯ Ryv. 3466
Kjøbenhavns Acetylensgasfabrik, Akts., V-Teglg. V ▯ Sydhavn 220
- Akkumulatorværksted v. C C Bendtsen Eriksg. 7 V ▯ Eva 978
- Aktie- & Fondsforr., Akts., Kronprinsensg. 4² K ▯ Cent. 1514 & 11870
- Albumfabrik ved C Nørholm N-Søgade 35 K ▯ By 8226 Postkonto 4841
- almindelige Boligselskab V-Voldg. 8 V ▯ Cent. 3767 se Afd. V Real-Register u. Bygge- og Boligforeninger
- AmtsAvis Red. Lyngby Hovedg. 21 Lyngby ▯ Lyngby 27
- Amts Sygehus Nyelandsv. 66,68 F ▯ Cent. 3162 & 11207

Kjøbenhavns Amtsygehus i Gjentofte Niels Andersens V. 65 Hell. ▯ Gjent. 1200
- Annoncebureau, Gl. Kongev. 33 V ▯ Cent. 4032, 4033 & 4053
- Antikvariat ved Chr. Andreasen St. Peders Str. 25 K ▯ By 1867v
- **KjøbenhavnsAsfaltkompagni, Akts.** Kontor og Fabrik Fredh. Havnev. V ▯ Cent. 1383 & 11383 Telegramadr. „Asfaltkompagni"
- Assurance ved K Monberg-Andresen Falkoner Allé 8 F ▯ V 2108y
- Auktionshal, Akts., Gl. Kongev. 3, 5 V ▯ Cent. 12017 & 12018
- **Kjøbenhavns Automobil Central** ved Andr. Jacobsen Gl. Kongev. 13 V ▯ Cent. 5337 & 10937 Postkonto 4546 Garage Gl. Kongev. 6 A V ▯ Cent. 10337
- Automobillakereri ved Arthur Gürtler Blaagaardsg 36 N ▯ N 6568
- Automobil-Sadelmageri, Marinus Christiansen St. Jørgens Allé 2 V ▯ V 8143
- Automobilværksted ved Axel Hansen Tagensv. 93 L ▯ Cent. 11400
- Ballontrykkeri, H Varbæk Finlandsg. 28 S ▯ Am 8030
- Barnevognsfabrik ved J C Christensen Jagtv. 229 St ▯ Ryv. 1613y Postkonto 1755
- Beklædnings-Akademi, Franck Holm Turesensg. 33 K ▯ By 4533
- Belysnings Kompagni ved H Rasmussen & Co St. Jørgens Allé 10 V ▯ Cent. 2199
- Belysningsvæsen Vognmagerg. 8 K ▯ Cent. 7290 se Afd. V Real-Register u. Belysningsvæsen
- Benmelsfabrik, Taarnby, Akts., Mitchellsg. 11 V ▯ Cent. 9738
- Bestillingskt. f. Tændstikker samt økon. Husholdningsart. Pilestr. 50 K ▯ Cent. 7993
- Betonfabrik, Akts., V-Teglg. V ▯ Sydhavn 121
- Biscuit- & Vaffelfabrik ved Anders Jensen Oehlenschlægersg. 46 V
- Blodfoderfabrik ved P Bækgaard C F Richs V. 109-111 F ▯ Cent. 8238 & 8258 Postkonto 22069
- Blomsterfabrik, Akts., Jernbaneg. 6 V ▯ By 8717 Postkonto 21680
- Blomsterjord Forsyning v. L J Laursen Øresundsv. 51 S ▯ Am. 4899
- Bog- & Bladcentral v. Chr. Fænøe Lønsgangstr. 21 K ▯ By 4873
- Bogførings- & Revisionsbureau, Akts., Valdemarsg. 24 V ▯ Cent. 13452
- Bolte- & Møtrik-Fabrik, Akts., Nygaardsv. 41 St ▯ Cent. 6264 & 12371
- Bomuldskjoleforr., Kr. Th. Pedersen Ny Kongensg. 19 V ▯ By 4980
- **Kjøbenhavns Brandforsikring** Ved Stranden 14 K ▯ Cent. 3160 & 14160 Stiftet 1731 Supplerende Oplysninger, se Real-Registret i Bd. II
- Brilleforr. ved Niels Offersen Sværteg. 6 K ▯ By 155
- Broderimagasin, GLarsen Frederiksbergg. 30 K ▯ By 2478y
- Brugsforening Frdbg. Allé 53 V ▯ Cent. 12387 & V 3568
- Bryggerier og Malterier, Hafnia, Akts., kgl. Hofleverandør Stefansg. 51 L ▯ Cent. 5244, 638 & 5785
- Brændeforsyning ved Godtfred Rasmussen Vibev. 2 L ▯ Cent. 11494 & Tg. 1276
- Brændeoplag ved A Nielsen Sundevedsg. 21 V ▯ V 4350
- Brændsels Kompagni, Akts., Gammeltorv 8 K ▯ Cent. 9270
- **Kbhvns. Brødfabriker, Akts.,** Hovedkontor Ryesg. 27 N ▯ Cent. 2300 Postkonto 548 Telegramadr. „Brødvirke"
- Bud- & Bil Central v. N C Jensen Kjøbmagerg. 52 K ▯ Cent. 8801
- **Kjøbenhavns Bunkerkul-Depot,** Akts., Amalieg. 35 K ▯ Cent. 72 Nordre Depot Refshaleøen ▯ Cent. 6887 & 9109 Telegramadr. „Bunkerdepot"

Kjøbenhavns Bustefabrik, Holm Christensen Gothersg. 14E K ▯ Palæ 1435y
- Butiks-Montering Reverdilsg. 10 V ▯ Eva 1594
- Bygge- & Reparationsvirksomhed, Akts., Cæciliav. 5 Valby ▯ Vb. 2511
- By Station ved A Andersen Nikolaj Pl. 25 K ▯ Cent. 11368
- Bøjlefabrik, H H Hansson Ydunsg. 8 L ▯ Tg. 1313
- Camenbert Import v. Martin Jensen Gothersg. 21 K ▯ By 1979v
- Cementstøberi & Flisefabrik, Akts., Gudenaav. 4 Brh. ▯ Gh 7367
- Chokoladefabrik ved Trojel & Meyer, Prags Boulevard 49 S ▯ Cent. 956
- Cigarforsyning ved A C Jessen Nakskovv. 16 Valby ▯ Vb. 1989x
- Cigarkassefabr. v V Gudmann Hansen Ryesg. 32 N ▯ N 7191
- Cigar & Tobaks Comp. ved Jensen & Co. Kompagnistr. 11 K ▯ Cent. 4941
- Commissions-Central ved E Hedegaard Østerg. 16 K ▯ Cent. 5409
- Cyklebørs, Welch Nelson st. Kongensg. 122 K ▯ Cent. 717 Postkonto 807
- **Kjøbenhavns Cyklelakereri** ved Jul. Rasmussen, Jørgensen & H Fogelberg Lønsgangstr. 25 K ▯ Cent. 2171
- **Kjøbenhavns Cykle-Magasin, Ditz & Olsen** V-Voldg. 103 V ▯ Cent. 3249
- Cykle-Post Vingaardstr. 14 K ▯ Cent. 8282
- Dampvaskeri, Akts., Skjulhøj Allé 32 Vanl. ▯ Damsø 227 & Damsø 1635
- Desinfektionskompagni, ved Tagen & Co. Vesterbrog. 139 V ▯ Cent. 8894 & V 4925
- Diskontobank og Revisionsbank, Akts., i Likvidation Frederiksbergg. 11¹ K Kontortid 10-3 ▯ Cent. 6900, 6926 & 6932 Telegramadr. „Diskontobank"
- **Kjøbenhavns Dragée-Bonbons Fabrik, Akts,** Nyhavn 31 K ▯ Cent. 1703
- Drivremmefabrik, Akts., Vesterbrog. 102 V ▯ Cent. 2848 & Eva 905
- Dørpladefabrik ved Alex. Arentzen Knabrostr. 9 K ▯ Cent. 693 & 694
- Ekspres Co. ved Chr. Sørensen Jægersborgg. 18 L ▯ Cent. 12770
- elektriske Installationsforr. ved A Broch & Waage Nielsen Prinsesse Charlottes G. 40 A N ▯ N 4198x
- Elektro Forniklingsanstalt ved Carl Hansen Prins Jørgens G. 9 N ▯ N 3417x
- **Kjøbenhavns Elektromotor Fabrik** ved H M Nielsen Finsensv. 29 F ▯ Cent. 12088, 12087 & Gh. 2607 Postkonto 2105
- Emaljeværk Roskildev. 43 Valby ▯ Cent. 12218 & 15236
- en gros Ligkistelager, J Semler & L Chr. Pedersen, Akts., Saxog. 2 V ▯ Cent. 2930
- Etiket- & Mærkeseddelfabrik Ajax Landemærket 49 K ▯ Palæ 4300 Postkonto 3480
- Etuifabrik v. V Stege Gl. Mønt 19 K ▯ By 2188 x
- Facadefarve Kromolin v. Chr. Ewald Frilands Allé 32 Valby ▯ Vb. 2543
- **KjøbenhavnsFajancefabrik** Smalleg. 45 F ▯ Cent. 4432 & 8831 Udsalg Nygade 4 K ▯ Cent. 7775
- Farvefabrik & Papirfarveri Baggesensg. 8 N ▯ Cent. 3019
- Farvehdl. & Oliefabrik ved Fr. Jensen Badstuestr. 8 K ▯ Cent. 11681
- Filtskofabrik v. Evald Nielsen Gl. Kongev. 25 V ▯ Cent. 2387
- Fiskeandelssalg Gl. Strand 26 K ▯ By 6280
- Fiskefarsfabrik ved Fru A Lykkeberg & Sønner Nytorv 11 K ▯ Cent. 7435 & 7455 Postkonto 694
- Fiskehal ved Aug. Berthelsen Gl. Strand 36 K ▯ Cent. 5028 & 5048

Kjøbenhavns Fjederklemmefabrik, Alfred Jørgensen Havneg. 41 K ☎ Cent. 2322

- **Kjøbenhavns Fjerrenseri, Akts.,** Frihavnen Marmorv. Ø ☎ Cent. 12200 Telegramadr. „Fjer"
- Flise- & Stolpefabrik ved Volmer Høst Tagensv. L ☎ Tg. 2230
- Flytte-Ekspres v. H Olsen Evaldsg. 8A N ☎ N 7110
- Flødeforr., ved Johannes Uldal Jepsen & Marius Uldal Jepsen Steen Blichers V 2 F ☎ Cent. 14527
- Fløde-Is, Akts., Kbhvn. Tagensv. 74 L ☎ Cent. 13816 & 13818
- Foderstofforr. ved Oluf Hendriksen Anker Heegaards G. 2 V ☎ Cent. 13175 & 15821
- Fodtøjsfabrik, Akts., Bryggeriv. 9 Valby ☎ Cent. 13281 Postkonto 21665
- Forchromnings-Anstalt ved Bøgedam & Jørgensen Ryesg. 3 N ☎ N 7090
- forenede Kartonnagefabr. v. N Faurschou Blaagaardsg. 36 C N ☎ N 7068
- Forniklings- & Forsølvningsanst., Alf. Hansen Toldbodv. 4 K ☎ Cent. 6463
- Foto-Central, Estrid Andersen Kjøbmagerg. 52 K ☎ By 798
- Fragtmandscentral v. S L Larsen & V Brensholm Gyldenløvesg. 21 V ☎ Cent. 12642
- & Frdbg. Hustelefon- og Ringeledningsinstallation ved V Gjøl, Carl Lunds G. 12 S ☎ Am. 4157v
- Frihavns Aktieselsk. Frihavnen Ø ☎ Cent. 8304, 8305 & 13851
- Frugtauktioner Rømersg. 7 K ☎ Cent. 12419, 12420 & 12426
- Frugt-Lager, F Chr. Mortensen Gothersg. 21 K ☎ Cent. 11195 & By 980
- Handels- & Finans-Co., Akts., Amagert. 5 K
- **Kjøbenhavns Frøanalyse** Silkeg. 5 K ☎ By 4429
- **Kjøbenhavns Galvaniserings-Anstalt,** Marius Petersen Tegholmsg. V ☎ Cent. 7944 & 12354 og Adelg. 83 K ☎ Cent. 6944 Postkonto 3422
- Garagebyggeri ved A Clausen Emdrupgaardsv. 13 L ☎ Søb. 856
- Gardinfabrik, Akts., Mortensv. 11 Lyngby ☎ Lyngby 145
- Gas- & Vandstation ved H Nedahl Frederiksborgg. 33 K ☎ Cent. 5
- Glasbøjeri v. E Hecksher Sørensen Nørreg. 35 A K ☎ Palæ 4146
- Grundejeres Renholdningsselskab Dalslandsg. 3 S ☎ Cent. 5773 & 8802 Postkonto 1701
- **Kjøbenhavns Grundejerforening** Kontor Admiralg. 25 K ☎ Cent. 330 & 331, herfra Omstilling til:
  Fogedkassen
  Udlejningskontoret
  Huslejlighedslisten og
  Grundejerbladet
  Administrationskontoret ☎ Cent. 14331
  Rotteudryddelsesforeningen ☎ By 3558
  Husbukke-Afdelingen ☎ By 3558
  Svampe-Afdelingen „ „ „
- **Kjøbenhavns Grundejerforenings-blad** Admiralg. 25 K ☎ Cent. 330 & 331
- Guldlistefabrik ved P Jensen Skoleholdervej L ☎ Tg. 828
- Guldvarefabrik ved Cornelius Munk Dannebrogsg. 6 V ☎ V 7945
- **Kjøbenhavns Gulvkludefabrik** ved C M Madsen & Co. Øresundsg. 6 Ø ☎ Cent. 5144 Postgiro Konto Nr. 873 Telegramadr. „Gulvklude"
- **Kjøbenhavns Gummivarelager** ved Ludvig Hou, L Kongensg. 29 K ☎ By 2401
- Halmvarefabrik ved Grover Nielsen Kastrupv. 135 S ☎ Am. 2586 Postkonto 3400

Kjøbenhavns

- **Kjøbenhavns Handelsbank, Akts.**
  Hovedkontor Holm. Kan. 2 K
  Telegramadr. „Handelbank"
  Kontortid 10-3, Lørdag 10-2, for Folio og Kontrabøger tillige $5^1/_2$-$6^1/_2$ (ogsaa Lørdag)
  Telefoner:
  Cent. 8600 fra $9^1/_2$-5, Lørd. $9^1/_2$-4; herfra Omstilling til samtlige Afdelinger undt. Direktionen
  Udenfor Tiden $9^1/_2$-5, Lørd. $9^1/_2$-4 kaldes:

Bogholderikontoret	53525
Fondsafdelingen	53563
Inkassoafdelingen	53503
Kassererkontoret	53543
Kontrabogsafdelingen	53546
Korrespondancekontoret	53523
Postaabningskontoret	53564
Vekselafdelingen	53565

  Direktionen kaldes kun gennem Cent. 70 & Stats ☎ 120
  Statstelefoner:
  Direktion, Fondsafd.,
  Korrespondanceafd. og Vekselafd. 120,
  Arbitrageafd. 121 & 470
  Afdelinger:
  Kontortid 10-3 og $5^1/_2$-$6^1/_2$, Lørdag 10-2 og $5^1/_2$-$6^1/_2$
  Amagert. 29 K ☎ Cent. 5547
  Bredg. 77 K ☎ Cent. 583, 6483 & 6487
  Frederiksbergg. 1 K ☎ Cent. 7390
  Gl. Kongev. 98 V ☎ Cent. 2501, 2502 & 7695
  Nørrebrog. 26 N ☎ Cent. 4951, 4971 & 4972
  St. Kongensg. 58 K ☎ Cent. 5983
  Strandv. 96 Hell. ☎ Hell. 119 & 2786
  Sølvg. 84 K ☎ Cent. 7378
  Østerbrog. 29 Ø ☎ Cent. 3737 & 10737
  Filialer i Provinsen:
  Aabenraa: Handelsbanken i Aabenraa
  Aarhus: Jydsk Handels- og Landbrugsb.
  Esbjerg: Handelsbanken i Esbjerg
  Graasten: Handelsbanken i Graasten
  Haderslev: Handelsbanken i Haderslev
  Horsens: Banken for Horsens og Omegn
  Kalundborg: Handelsbanken i Kalundborg
  Odense: Handelsbanken i Odense
  Randers: Handelsbanken i Randers
  Rønne: Kbhvns Handelsbanks Fil. i Rønne
  Sønderborg: Handelsbanken i Sønderborg
  Tolftlund: Handelsbanken i Tolftlund
  Tønder: Handelsbanken i Tønder
  Varde: Handelsbanken i Varde
  Viborg: Handelsbanken i Viborg
- **Kjøbenhavns Handels- & Skrive-institut,** Nørrebros Kursus Forstander J Agergaard, Nørrebrog. 76¹ N ☎ N 6840 Postkonto 24271
- Handskefabr., Rasmussen & Jørgensen Herluf Trolles G. 25 K ☎ By 26 x
- Hatteformfabr. v. Poul Hansen Baldersg. 73 L ☎ Tg. 3454
- Hattelager, Akts., Frederiksborgg. 30 K ☎ By 753y
- Havefrøforsyning v. H Hansen Peder Hvitfeldts Str. 9 K ☎ Cent. 7067
- Hesteimport Tietgensg. 73 V ☎ Cent. 4409
- Hesteskofabrik, Akts., Tagensv. 47 L ☎ C 5025
- Hesteslagteres Andels-Olie- & Fedtsmelteri Gl. Kjøge Landev. Valby ☎ Vb. 1704
- Honninghus ved J L E Müller Graabrødret. 4 K ☎ Cent. 6024
- Huslejforening V-Voldg. 21² V ☎ C 13075
- Hypotek-Forening V-Boulevard 13 V ☎ Cent. 7209
- Hørkram Kompagni, Akts., st. Kongensg. 40 H K ☎ Cent. 13-62
- Ildtænderfabrik ved H Christiansen, La Cours V. 5 F ☎ Gh. 235x
- **Kbhvns Iltfabrik, Akts.,** Fiskerihavnsg. ved Enghave Brygge V ☎ Cent. 4420 & 7686
- Importlager ved E Bauno Herrekonfektionshdl. Fortunstr. 5 K ☎ By 7363

Kjøbenhavns Incassobureau ved L Mathiesen Nørreg. 13 K ☎ By 7360 & By 7384
- Inhalatorium V-Boulevard 25 V ☎ By 3810
- Inventarfabrik ved P M Petersen Haabets Allé 6 Brh. ☎ Bella 1337
- Iscream ved H Andersen Amerikav. 4 V ☎ Cent. 12470
- Isforsyning ved Hans Hansen N-Fasanv. 18 E ☎ Cent. 9387
- Isoleringskomp. ved E Ingerslev-Jensen Peter Bangs V. 74 F ☎ Cent. 4250
- Kaffebod, Akts., Nørrebrog. 201 L ☎ Tg. 593 y
- Kaffehørs v. Hertha Ibsen Amagerbrog. 112 S ☎ Am. 1030
- Kaffeforsyning, M S Damsholt Holbergsg. 16 K ☎ Cent. 7691
- Karosserireparation, v. Axel Hansen S-Boulevard 35 V ☎ Cent. 14810
- Kartoffel-Central ved Bærentzen, Hansted & Nielsen Willemoesg. 61 Ø ☎ Cent. 14751
- Kartoffelimport & Eksport ved Ejlersen Blangsted Strandg. 30 K
- Kedelrensnings Komp. ved B Bing Gl. Kalkbrænderi V. 68 Ø ☎ Ø 645
- Kemikalieforretning, G Tagen Vesterbrog. 129 V ☎ Cent. 8894 & V 4925
- Keramiklager, Carl Hansen Rolighedsv. 8 V ☎ N 6731
- Kittelfabrik, Akts., Skinderg. 20 K ☎ By 4148
- **Københavns Klichéfabrik,** Chr. Johan Møller Vimmelskaftet 43 K ☎ Cent. 8528 & 8529 Postkonto 22477
- Kloakrensnings Kompagni, Akts., Oehlenschlægersg. 7 V ☎ Cent. 10005
- Kludeskofabr. v. G H Gundersen Blaagaardsg. 49 N ☎ N 5295
- **Kjøbenhavns Knivmagasin,** Alb. Jørgensen Frederiksbergg. 22 K ☎ Cent. 12001
- Kolonial-Forsyning, Lothardt Dahl Vesterbrog. 11C V ☎ Cent. 3067 & 5605
- **Kjøbenhavns Konfektionsfabrik** ved H C Larsen Frederiksbergg. 28 K ☎ Cent. 8624
- Konserves Kompagni (The Copenhagen Canning Company) ved L Peiter-Hansen Jagtv. 155A L ☎ Cent. 767 & 12650
- Konsolspejlefabrik ved G A Nielsen Dannebrogsg. 2 V
- Kontormøbelfabrik ved N C Dobel Kronprinsesseg. 46 E K ☎ Cent. 7228
- kontrollerede Kartofler Aarhusg. 99 Ø ☎ Ø 6425
- kontrollerede Vinhdl. ved E Holst Vesterg. 17 K ☎ Cent. 118 & 10086
- Kravatfabrik ved L F Mortensen N-Frihavnsg. 84 Ø
- Kreaturtransport ved Chr., Georg & Vilhelm Nielsen Spedition Tietgensg. 71 V ☎ Cent. 2702 & Eva 228
- Kreditbank, Akts., Skinderg. 27 K ☎ Cent. 1489
- Kreditforening Gammeltorv 4 K ☎ Cent. 4484 & 10484, se Kreditforeningen af Grundejere i Kbhvn og Omegn
- kristelige Gæstehjem Istedg. 6, 8 V ☎ Eva 1217
- Krydderi Ko. v. Carl A Nielsen Fortunstr. 4 K ☎ By 4345
- Kuffert- & Lædervarefabrik Bülowsv. 34 V ☎ N 1030
- Kul & Briket Import ved Andreas Gudmundsen Dybbølsg. 2 V ☎ Cent. 8537 & V 7524 Postkonto 21742
- **Københavns Kul & Koks Kompagni, Akts.,** Islands Brygge 22 S ☎ Cent. 8292 Telegramadr. „Vulkankul" Postkonto 392
- Kunsthdl. ved A K Gyrsting Jernbaneg. 4 V ☎ Cent. 6008
- Kurvemøbelfabrik, Josef Bacina Teglgaardstr. 4-8 K ☎ Cent. 3918 Postkonto 3995
- Kødforsyning, Akts., N-Frihavnsg. 26 Ø ☎ Ø 1041
- Kørsels Kompagni ved Otto Nielsen & Co. Lygten 37 L ☎ Cent. 11142
- Laasefabrik, K M Christensen St. Peders Str. 35 K ☎ Cent. 11211 & 11210

Kjøbenhavns Lampe- & Lysekronefabrik, Akts., Gaasebæksv. 14 Valby ☎ Cent. 9446 Postkonto 3766
- Lampeskærmefabrik ved Chr. Christensen Frankrigsg. 40 [S] ☎ C 7101 Postkonto 964
- Legetøjsfabrik, Akts., Nørrebrog. 190 [L] ☎ Tg. 441¹ Postkonto 139
- Ligkistefabrik ved Viggo Nielsen Blegdamsv 50 [Ø] ☎ Cent. 6966
- Listefabrik ved H Larsen Svanev. 22A [L] ☎ Tg. 1593 Lager og Udsalg Teglgaardstr. 4 [K] ☎ By 3510
- Lygtefabrik v Carl Møller Vesterbrog. 23 E [V] ☎ V 9381 y
- Lædervarefabrik ved H Lindstrøm Sørensen Vennemindev. 6 [Sø] ☎ Ryv. 2855
- Lægterinteressent-Selskab Niels Juels G. 8 [K] ☎ Cent. 13370
- Læstefabrik ved J Petersen Ruus Vesterfælledv. 13 [V] ☎ Cent. 3977
- Løveapoteks bakteriologiske Laboratorium ved Anton Antons Amagert. 33 [K] ☎ Cent. 1200 & 13012
- Madrassefabrik ved Severin og Anton Jensen Vinner Yrsav. 15 [F] ☎ Gh. 111
- Manufaktur Import ved Chr. Agger Larsbjørnsstr. 16 [K] ☎ By 3203
- Marcipan- & Makronmassefabr. ved Ditz Peschardt & Søn Løgstørg. 33 [Ø] ☎ Cent. 7793 & 7794
- **Kjøbenhavns Margarinefabrik, Akts.,** Kontor Soldenfeldtsg 7 [V] ☎ Cent. 542 & 10542 Postkonto 42
- Markisefabrik, Evald Nielsen Gl. Kongev. 25 [V] ☎ Cent. 2387
- **Kjøbenhavns Marmorvarefabrik, Akts.,** Glentev. 53 [L] ☎ Cent. 1442 forhen Gothersg. 8 [K]
- Maskefang, F S Høybye Linnésg. 20 [K] ☎ By 7973
- Maskinafskrivningsbureau v. Esther Ørnfelt Raadhusstr. 8 [K] ☎ By 3717
- Maskinforr., Akts., Fælledv. 16 [N] ☎ C 6792
- **Kjøbenhavns mek. Net- & Garn-Fabrik** ved N P Utzon Mariendalsv. 55 [F] ☎ Gh. 70 6 Postkonto Nr. 375 Telegramadr. „Utzongarn" Grundlagt 1892
- Metalstøberi & mek. Værksted ved Moritz Hartvig's Eftf., Knud Heckscher Wilkensv. 8 [F] ☎ Cent. 10705 Postkonto 20863
- Metaltraadvarefabrik og Fortinneri, M Siegler's Eftf. Kompagnistr. 9 [K] ☎ By 8669
- Metaltrykkeri & Lysekronefabrik ved Robert Bartsch Gl. Kongev. 172 [V] ☎ V 2947y
- Middagskøkken ved Marie Hansen Isafjordsg. 1 [S] ☎ Cent. 11715
- Modelfabrik ved Knud A Marcussen Bragesg. 1 [L] ☎ Tg. 820
- Motor Co., ved F Petersen, Julius Blomsg. 20 [L] ☎ Cent. 2683
- Motorcykleværksted v. O C Traulsen Raadmandsg. 34 [L] ☎ Tg. 4
- **Kjøbenhavns Mur-Materialieforretning,** P Bolvig Hauser Pl. 26 [K] ☎ Cent. 1944
- Murreparationsforr. ved C M Nygaard Gudenaav. 4 Brh. ☎ Gh. 7367
- Mæglerkontor v. Aa. Johansen Vimmelskaftet 34 [K] ☎ Cent. 150⁰⁵
- Mæglerkontor v. Ejvind Meilstrup-Hansen Niels Hemmingsens G. 32 [K] ☎ By 7023
- **Kjøbenhavns Mælkeforsyning, Akts.,** Solbjergv. [F] ☎ Cent. 2712 (5 Ledninger) Postkonto 22060 Udsalg Frdbg. Allé 4 [V] ☎ Cent. 2794 og Holbergsg. 19 [K] ☎ Cent. 1534 Grundlagt 1878
- Mælkekompagni, Akts., Admiralg. 15 [K] ☎ Cent. 5838
- Møbelhus ved P Lucht st. Kongensg. 122 [K] ☎ Palæ 5
- Møbel- og Inventarsnedkeri, Akts., Blegdamsv. 50 [Ø] ☎ N 5253
- Møbellager ved A Andersen & Bohm Nørrebrog. 16 [N] ☎ N 108x
- Møbelmesse, H Andreasen, Akts., Skinderg. 19 [K] ☎ Cent. 6635
- Møbelmontering v. Sigfred Christiansen Kjøbmagerg. 26 [K] ☎ Palæ 4138

Kjøbenhavns Møbelpolstring v. V Bjerre Nikolajg. 28 [K] ☎ By 861 y
- Møbelstelfabrik, Akts., Sundevedsg. 15 [V] ☎ Eva 820
- **Kjøbenhavns Møllestensfabrik & Møllebyggeri,** Ferd. Jensen's Enke, N Nielsen & Co., Akts., Møllesten- og Maskinfabrik Esromg. 17 [L] ☎ Cent. 734 & 10734 Postkonto 21829 Telegramadr. „Mølleindustri"
- **Kjøbenhavns Mørtelværker, Akts.,** Vandkunsten 8 [K] ☎ Cent. 9275 & 4975
- Nattevagt Nygade 1 [K] ☎ Cent. 891
- **Kjøbenhavns ny Bølgepapfabrik** Hannoverg. 8 [S] ☎ Am. 4770
- **Kjøbenhavns ny Ejendomsselskab, Akts.,** Børsg. 8 [K] ☎ Cent. 3648 & 2858
- ny Tømmer-Handel Lygten 10 [L] ☎ Cent. 7091 & 7092 Postkonto 150
- nye Dampvaskeri ved Vald. Thorup Hejrev. 5 [L] ☎ Cent. 12427
- nye Koloniallager, Akts., Jagtv. 169 [Sø] ☎ Ryv. 2661
- nye Pakkassefabrik, N P Nielsen Raadmandsg. 28 [L] ☎ Cent. 3485
- nye Rammefabrik ved C Kønigslieb st. Kannikestr. 5 [K] ☎ Cent. 13875
- **Kjøbenhavns Oliefabrik, Akts.,** Vesterg. 13 [K] ☎ Cent. 8604 Stats ☎ 41 Telegramadresse „Palmeolie"
- Opvarmningskomp. ved J Eriksen's Sønner Hans Ferdinand Eriksen og Hans Christian Eriksen Spaniensg. 2 [S] ☎ Am. 22
- **Kjøbenhavns Ovnkompagni** ved A W Kempf Snareg. 10 [K] ☎ By 6656
- Pakkassefabrik, Akts., Godthaabsv. 72 [F] ☎ Cent. 801 & 4772
- Panserboxcomp. v. V M Bolvig Peder Skrams G. 5 [K] ☎ By 3012
- Pant- & Laaneforr. v. Viggo Christensen Vesterbrog. 47 [V] ☎ V 4799
- Papirlager, Akts., Nyhavn 42C [K] ☎ Cent. 13955
- **Kjøbenhavns Paraplyfabrik** Østerg. 58 [K] ☎ By 7516
- **Kjøbenhavns Patent-Bureau,** Viggo Blom, C V Schou & C V Høgsted st. Kirkestr. 3 [K] Hj. af Højbro Pl. ☎ Cent. 590 & 7736
- Patent-Kokos Væveri v. N B Yde Forhaabningsh. Allé 37 [V] ☎ V 563
- Pensel- Børste- & Gadekoste-Fabrik Reventlowsg. 12 [V] ☎ Cent. 648
- **Kjøbenhavns Petroleumskompagni** ved Chr. Larsen & Co. Vanløse Allé 119 Vanl. ☎ Cent. 3694
- **Kjøbenhavns Plakatsøjler, Akts.,** Raadhuspl. 4 [V] ☎ Cent. 445
- Plisséforr. Nikolaj Pl. 9 [K] ☎ By 4514
- Poleringskompagni ved Bergstrøm & Jacobsen Vendersg. 13 [K] ☎ By 1352x & By 3624
- Porcelainsfabrik, Akts., Smalleg. 45 [F] ☎ Cent. 4431 & 8831
- **Kjøbenhavns Porcelænsmaleri,** Carl Jacobsen Howitzv. 5, 7 [F] ☎ Cent. 3228 Postkonto 21586
- Possementfabrik ved Julius Erichsen st. Kongensg. 21 [K] ☎ Cent. 1384
- Pølsevogne v. Hugo Wagner Knippelsbrog. 7 [K] ☎ Am. 5115 y
- Ramme- & Glasindustri, Akts., Blaagaardsg. 49 [N] ☎ Cent. 2531
- Reklameartikel Fabrik ved C Græsholm Kronborgg. 9 [L] ☎ Tg. 2623
- Renovationskompagni, Akts., Fredh. Kan. 16 [K] ☎ Cent. 2550
- **Kjøbenhavns Rullegardinfabrik** ved Johan M Nielsen Nørreg. 26 [K] ☎ Cent. 10671 Postkonto 3350 Telegramadr. „Windowblind"
- Rundfart v. Chr. Matthiesen Vesterbrog. 22 [V] ☎ Cent. 4172
- Røghætte-Fabrik og Lager ved Julius Frandzen Landskronag. 52 [Sø] ☎ Ryv. 55

Kjøbenhavns Sadelmager Magasin ved Wm. Kierulf Landemærket 9 [K] ☎ Cent. 8208, 2774 & 2775
- Sandkagebageri ved Ida Andersen Solitudev. 1 [N] ☎ N 7878
- Sanitets-Lager ved Georg Jensen Jernbaneg. 3 [V] ☎ Cent. 7212
- **Kjøbenhavns Seglmærke-Fabrik,** S Thorup Vesterbrog. 20 [V] ☎ Cent. 13866 Postkonto 293
- Sengelinnedfabrik, H V Eichwald Norgesg. 19 [S] ☎ Am. 6110
- Sennepsfabrik, Chr. E Christiansen Australiensv. 6 & 8 [Sø] ☎ Ryv. 1614
- Skarnkassefabrik, Evald Nielsen Gl. Kongev. 25 [V] ☎ Cent. 2387
- Skefabrik, Akts., Kvintus Allé 5 [S] ☎ Am. 191, Am. 1570 & Cent. 15227
- Skibssalgs-Bureau ved Charles Hvilsom Havneg. 21 [K] ☎ Cent. 4810
- Skiltefabrik v. Alex. Arentzen Knabrostr. 9 [K] ☎ Cent. 693 & 694
- Skotøjshus ved Mathilde Jespersen Vesterbrog. 25 [V] ☎ V 8491
- Skærmefabrik ved Karla Fleck V-Farimagsg. 4 [V] ☎ By 5704
- Slibe- og Stansejernsfabrik, Akts., fh. A Jakobsen & Co. Saxog. 36 [V] ☎ V 7299
- **Kjøbenhavns Smergelfabrik** ved Oscar Weitemeyer's Eftf. Viborgg. 70 [Ø] ☎ Cent. 12127 Postkonto 1237 Telegramadr. „Naxos"
- **Kjøbenhavns Smørrebrødsfabrik,** NH Thingvad V-Farimagsg. 11 [V] flyttet fra Vesterbrog. 8 ☎ Cent. 10259 & 10260 Udsalg Ryesg. 129 Hj. af Østerbrog. ☎ Ø 2176u, Sindshvilev. 5 ved Kiosken ☎ Gh. 1257v, Toldbodv. 44 ☎ Palæ 717x, Hammerichsg. 5, samt Kbhvns Smørrebrødsvogne Panoptikon, Raadhuspladsen. Amagertorv, Kong. Nytorv, Nørre Port, Gyldenløvesg., Dronn. Louises Bro, Nørrebros Runddel, St. Hans Torv, Sølvtorvet, Slangerup Banen, Vibenshus, Trianglen, Strandboulevarden, Søndre Frihavnsv., Kristianshavns Torv, Langebro, Enghave Plads, Trekronergade
- Soignerings Vaskeri ved Wiggo Møller Nansensg. 82 [K] ☎ By 7622
- Special Linoleumsforr. ved Carl Pedersen & Co. Østerbrog. 34 [Ø] ☎ Cent. 11970
- Spejl- & Vinduespolerings-Bureau Abel Cathrines G. 1 [V] ☎ V 2827
- Sportsmagasin ved Ferd. S Bahnsen st. Kongensg. 40 H [K] ☎ Palæ 361y
- Sprogakademi ved H Randow Blegdamsv. 60, 62 [Ø] ☎ N 5690 & N 5888 Postkonto 20329
- Sprøjtefabrik ved Brødr. Jappe Fred. d. 7. G. 20 [N] ☎ Cent. 3043
- Sprøjtelakereri ved Vilh. Zabell Enghavev. 108 [V] ☎ V 7163
- Staniol Industri ved J A Gjersøe Amager Boulevard 128 A [S] ☎ Am. 5505
- Stempelfabrik, E Winkler Pilestr. 29 [K] ☎ By 341x Postkonto 4002
- stenografiske Institut, J M Jørgensen Badstuestr. 6¹ [K] ☎ By 4013
- Stentøjsbrænderi, Carl Halier Frdbg. Bredeg. 8 [F]
- Stevedore Comp., S Olsen Niels Juels G. 8 [K] ☎ Cent. 3491 & 13370
- Stillads-Kompagni Nørrebrog. 38 A [N] ☎ Cent. 6315
- Stofhattefabrik ved S Katz st. Kongensg. 101 [K] ☎ Palæ 1447y
- Stokkefabrik, Th. Jacobsen Schønbergsg. 7 [V] ☎ V 7887
- Stolesædefabrik, Aage Lund Flensborgg. 28 [V] ☎ V 8850
- Strømpemagasin, F Haastrup Nygade 7 [K] ☎ By 1657y
- Stukfabrik ved Carl Nielsen Middelgrundsv. 3 [S] ☎ Am. 777y
- Støvsuge-Central & Tæpperenseri v. R. Christiansen Vesterbrog. 83 [V] ☎ V 3341
- Sukkerraffinaderi, Akts., Carl Jacobsens V. 25 Valby ☎ Cent. 9881
- Sygekasse Amagerbrog. 6 [S] ☎ Am. 420y
- Søgræsmøbel Industri v. W Jochumsen Bogholder Allé 80 Vanl. ☎ Damsø 1064

Kjøbenhavns Sølvvarelager, Akts., Gasværksv. 20 V ☎ V 9875
- Tagdækningskompagni, Akts., Hjørringg. 1 Ø ☎ Ø 5889
- Talgsmelteri, Johs. P Larsen Dortheav. 10 L ☎ Cent. 6691 & 8921
- Tarm Kompagni, Akts, Fredh. Kan. 26 K ☎ Cent. 5595
- Tattersall ved E C Nielsen Artilleriv. Artillerikas. S ☎ Cent. 2626
- Telefon Aktieselskab Nørreg. 21 K Postkonto 1000
- Telefon-Automater, Akts., Brolæggerstr. 5 K ☎ Cent. 5532 & 13688
- **Kjøbenhavns Telefon-Kiosker** Kontor Raadhuspl. 4 V ☎ Cent. 445
- Terrazzofabrik ved H C Larsen Falkoner Alle 94 F ☎ N 6592
- Tilskærer-Akademi V-Voldg. 91 V ☎ By 4677
- Tilskærerinstitut v. P Holm Aalekistev. 155[1] Vanl. ☎ Damsø 1867
- Tin- & Blyvarefabrik, Arendal Petersen Ryesg. 95 Ø ☎ Ø 5068
- **Københavns Translatørskole og Sproginstitut** ved Reinholdt Kallmoes Valkendorfsg. 50 K ☎ By 3635
- Transport Kompagni, Kruse Samson Nyhavn 35 K ☎ Palæ 1515
- Trikotage Magasin, V O Jessen's Eftf. ved Th. Nielsen Fiolstr. 31 K ☎ By 6108
- Trædrejeri, P A Parsfelt Steng. 5 N ☎ N 180
- Træ- & Krydsfinerlager, Akts., Gl. Kongev. Gl. Banegaard V ☎ Cent. 4382
- Træulds Magasin, Herman Høffer Glentev. 54 L ☎ Tg. 4406
- Trævarefabr. v. M P Jespersen & H Larsen Strandlodsv. 11 S ☎ Am. 8314
- Tæppelager, Frederik Hansen Frederiksborgg. 34 K ☎ Cent. 7040
- Tætningskompagni Stormvoks ved J H Rasmussen Hejbro Pl. 17 K ☎ Cent. 5956
- Tøjmagasin ved O Johansen Gothersg. 44 K ☎ Palæ 1854
- Uddampnings- & Desinfektionsanst. ved Niels Strandmose Vesterbrog. 25 V ☎ Cent. 6138
- Undervisningsanst. Kultorvet 2 K ☎ By 3605
- Urmagerværkst. v. Niels Corneliussen Antoniog. 7 K ☎ By 1793v
- Vadsækkefabrik, Akts., Selma Lagerløfs Allé 54 Søborg ☎ Søb. 765
- **Kjøbenhavns Vejviser** (Krak) Nytorv 17 K ☎ Cent. 308 Kontortid 9-4 Postkonto 244
- Vildt- & Fjerkræforsyning, Akts., forh. Anna Nord Nikolaj Pl. 26 K ☎ Cent. 1177 & By 3086
- Vindmotorfabrik Frederikssundsv. 71 L ☎ Tg. 555
- Vognfabrik ved A & V Nielsen Enghavev. 4 V ☎ V 4334
- Vognfjederfabrik ved M C Sørensen Enghavev. 12 V ☎ Cent. 2486
- Voksdugsmagasin Amagert. 3 K ☎ Cent. 4198
- Væg- & Gulvfliselager, Akts., Vodroffsv. 26 V ☎ Cent. 7890 & 12590 Postkonto 21177
- Vægtfabrik, Planch Jensen Griffenfeldtsg. 23 N
- **Kjøbenhavns Yacht- og Motorbaads-Værft, Akts.,** Sundkrogsg. Ø ☎ Ryv. 906
- Zinkvarefabrik ved O Olsen Worsaaesv. 10 V ☎ N 7711
- Æg-Export, Akts., Niels Brocks G. 4 V ☎ Cent. 4547

Kjøbenhavnske Bagermestres nye Rugbrødsfabrik, Akts., Heimdalsg. 29, 31 L ☎ Cent. 15321 & 15322
- Ejendoms Societet, Det, Akts., Dantes Pl. 33 V ☎ Cent. 5071
- Kvinders Kaffevogn Kontor Guldbergsg. 8 N ☎ N 5178 se Afd. V Real-Register
- Reassurance Co., Det, Akts., V-Boulevard 34 V ☎ Cent. 8247 & 1747
- Sø- Assurance Forening, Ltd., Den, Holm. Kan. 9 K ☎ Cent. 1820 Postkonto 2809

Kjøge Alfred fh. Cigarhdl. Skuespiller Westend 31[3] V

Kjølby P Repræsentant Aagade 110[3] N ☎ N 3894y

Kjølbye E Th. Direktør Bregnegaardsv. 5 Charlottl. ☎ Hell. 1545

Kjølen Axel Direktør Solsortv. 53 F ☎ Gh. 2558

Kjøler H V Overintendant R. Rigensg. 11 K ☎ Cent. 16090

Kjølhede Thyra Enkeprovstinde Valdemarsg. 18[1] V ☎ hemmeligt Nr.
- Th. Fabrikant Aarhusg. 88 Ø ☎ Ø 6000 Bp. Tuborgv. 24 Hell. ☎ hemmeligt Nr.
- H O Fuldm. i Bikuben C N Petersens V. 43 F ☎ Gh. 6812
- S M fh. Kommunelærerinde Kong Georgs V. 6[S] F ☎ Gh. 189v
- E H Musiklærerinde Gjentofteg. 55A[1] Gjentofte ☎ Gjent. 1243

Kjølholm A Skotøjshdl. Amagerbrog. 39 S ☎ Am. 731y Bp. Sundbyvesterv. 20 S ☎ Am. 5517

Kjøller M F Bogholder Samsøg. 2[3] Sø
- C J Ingeniør Henrik Rungs G. 7[1] N
- H P Ingeniør Cand. polyt. Kristianiag 16[1] Ø
- Ole Tømrerm. Oehlenschlægersg. 23[2] V ☎ V 5871x

Kjølsen L E Duchdl. Vodroffs Tværg. 15 V ☎ V 5137x Bp. Tranev. 9[2] L
- Dagmar Enkefrue Eivindsv. 15 Charlottl. ☎ Ordr. 553
- Valdemar Gross. Prinsesse Maries Allé 5[S] V ☎ V 540x
- H Ingeniør Direktør Cand. polyt. Classensg. 57[3] Ø ☎ Ø 7090
- Frits Kaptajn i Flaaden R. Krokodilleg. 22 K ☎ Palæ 3726

Kjølstad
- **Holger Kjølstad** Blikkenslagerm. Gas- & Vandm. Sanitetsforretning Frm. Klarcboderne 4 K ☎ Cent. 3122
- Aage Gas- & Vandm. Blikkenslagerm. (Holger Kjølstad) Fælledv. 14[4] N ☎ N 3118x
- Victor Gas- & Vandm. Hejrev. 1[1] L
- Brødr. Gross. Klarcboderne 4 K ☎ Cent. 3122
- Holger Gross. (Frm. Holger Kjølstad) Gammeltoftsg. 16[3] K ☎ By 1631x

Kjølstrup Edv. Kunstmaler Bagsværdv. 4 Lyngby
- Rasmus Murerm. Kong Oscars G. 2[1] Sø ☎ Ryv. 474v

Kjøng E Skibsfører Brobergsg. 6[2] K ☎ Am. 6585x

Kjøngsdal Niels H Overbetj. Forfatter Leifsg. 7[4] S ☎ Am. 6342 v
- M H Repræsentant Jakob Holms G. 4[4] S ☎ Am. 4433

Kjørning Niels Billedhugger Dosseringen 52[4] N ☎ N 3021y

Kjørtsholtsen Olaf Assist. u. Magist. N-Frihavnsg. 15[4] Ø ☎ Ø 4051y
- J Fuldm. Kong Georgs V. 6 A[4] F
- E A T Trafikkontrolør v. Statsb. NJ Fjords Allé 9[2] V ☎ N 4055x

Kjørup K E F Gross. Raadmansg. 49[3] L ☎ Tg. 4759
- Søren Repræsentant Tagensv. 66[1] L ☎ Tg. 5051
- Max Tapetserer Frederikssundsv. 175 Brh. ☎ Bella 675

Klaaborg Carl Tapethdl. Bredg. 43 K ☎ Cent. 14901 Bp. Gustav Bangs G. 21[S] V

Klaehr Anna J Translatrice Colbjørnsensg. 28[3] V ☎ V 385x

Klaffehn Chs. Gross. Ø-Søgade 36[S] K ☎ By 1934y

Klages Rud. Direktør Eivindsv. 26 Charlottl. ☎ Ordr. 1667
- Alb. & Co. Kollektører Strandboulevarden 110 Ø ☎ Ø 894y

Klahn [Se endv. Glahn]
- P Overretssagf. N-Voldg. 32 K ☎ Cent. 1700 Bp. Henrik Steffens V. 3[4] V ☎ V 4540
- Chr. Sagfører Cand. jur. Vesterbrog. 36[3] V ☎ V 3372

Klamer Rudolf Cigarfabr. Revalsg. 4[S] V
- 's J H Eftf. v. Vilh. Poulsen Dekatør Gl. Mønt 31 K ☎ By 972 x
- Robert K Fuldm. Kiærs Allé 19 Søborg ☎ Søb. 376

Klamke Ingeborg Frue Paludan Müllers V. 11[3] V

Klampenborg Væddelobsbane Akts. Postadr. Frederiksbergg. 1[2] K ☎ Cent. 9105 se Afd. V Real-Register

Klanovski S Korrespondent Mathildev. 2[S] F ☎ Gh. 4470

Klanowski Paul Konfekturehdl. Frdbg. Allé 12 V ☎ V 5875y Bp. Frederiksv. 34[4] F ☎ Gh. 3419v

Klar Fr. katolsk Præst Hans Bogbinders Allé 2 S ☎ Am. 3202

Klarol, Akt., Søborg Hovedg. 31 Søborg ☎ Søb. 1212

Klasselotteriet Det kgl., Kontor Suomisv. 2 V (9-3) ☎ Cent. 900 se Afd. V Real-Register u. Lotterier.

Klaube's F Eftf., M Sørensen Bogbinderm. Teglgaardstr. 4-8 K ☎ By 3824

Klauman Knud de Skolebestyrer Tycho Brahes Allé 2[1] S ☎ Am. 664

Klaumann G M Fuldm. Pile Allé 647[1] F ☎ V 9115v

Klausen [Se endv. Clausen]
- Erik Frimand Arkitekt Solkrogen 3[S] Brh.
- A E Assist. u. Magist. Hellerupv. 52 Hh. Hell.
- Anna Bog- & Papirhdl. Ordrupv. 82 Charlottl. ☎ Ordr. 952
- Ida Enke e. Sagfører H C Ørsteds V. 14[3] V
- Leo F Maskininspektør Frederikssundsv. 6[1] L ☎ Tg. 260y
- H M Overbetj. Amager Landev. 80 Kastrup
- C M Prokurist Rygaards Allé 43 Hell. ☎ Hell. 3201
- Ida Maria Sagfører Cand. jur. Vesterg. 26[1] K ☎ Cent. 6041 Bp. H C Ørsteds V. 14[3] V ☎ V 48x
- V Skotøjsreparator Odensg. 7 Ø ☎ Ø 6099
- Hans Snedkerm. Heisesg. 55 Sø ☎ Ryv. 812x
- L Møller Snedkerm. Tagensv. 97 L ☎ Tg. 1573 Bp. Rudolph Berghs G. 49[1] Sø
- Esther Frøken Sæbe- & Parfumehdl. Hyldegaardsv. 7 Charlottl. ☎ Ordr 606
- Marius Urtekr. Aaboulevard 72 N ☎ N 5139 Bp. Skytteg. 35[1] N

Klavsen Petra Biblioteksassist. Hospitalsv. 5[3] F ☎ Gh. 3779y
- Johanne Kommunelærerinde Hospitalsv. 5[3] F ☎ Gh. 3779y

Klee
- **Klee & Schack** Assuranceforr. Bernstorffsg. 15, 17 V ☎ Cent. 4462 & 14988 Postkonto 21642 Telegramadr. „Gregassu"
- Tage Assurandør (Klee & Schack) Abel Cathrines G. 24[4] V ☎ V 1262
- Poul Fabrikant Kong Georgs V. 18[1] F ☎ Gh. 6030
- Henning Maskinfabr. Godthaabsv. 34 F ☎ Cent. 11055 & 14408 Postkonto 3404

van Kleef Willem Direktør Lyngby Torv 8 Lyngby ☎ Lyngby 725
- J Gross. Rebekkav. 40[S] Hell. ☎ Hell. 2300

Kleen Petra Frue Gl. Kongev. 88[1] V ☎ V 1140

Kleffel Aage Gross. Valbygaardsv. 76 Valby ☎ Vb. 885y Postkonto 22205
- W Gross. Colbjørnsensg. 25[S] V
- Marie Provstinde Mariendalsv. 34B[3] E ☎ Gh. 824y

Klein C J Arkitekt Jagtv. 193[2] Sø ☎ Ryv. 304
- C Assurandør (Hansen & Klein) Hartmannsv. 53 Charlottl. ☎ Hell. 2645x
- Thora Bagerforr. Gl. Kongev. 39 V ☎ V 8975 Bp. Gl. Kongev. 47[4] V ☎ V 1664x
- C O Blikkenslagerm. Adelg. 1 K ☎ Palæ 1844u Bp. st. Kongensg. 100[S] K
- Albert Blomsterhdl. Ø-Farimagsg. 16 B Ø ☎ Ø 5116 Bp. Fiolstr. 9[3] K
- Hugo Boghdl. (Store Nordiske Videnskabsboghdl.) Lundehusv. 11[S] Sø ☎ Ryv. 3128
- V Bogtykker (Chr. Birch's Bogtrykkeri's Eftf.) Carl Langes V. 30 Valby ☎ Vb. 1553
- Helge Cand. pharm. Jacob Erlandsens G. 2[4] Ø
- Ella fh. Danserinde v. d. kgl. Teater Hartmannsv. 53 Charlottl. ☎ Hell. 2645x
- Anna Enkefrue Hjortøg. 1[1] Sø ☎ Ryv. 1838
- Elisabet Enkefrue Clarasv. 5 Charlottl. ☎ Ordr. 751

Klein Henny Enkefrue GustavAdolfsG.10[1] Ø Ø 7354
- Johanne Enkefrue FalkonerAllé 126[4] F N 3096y
- J S Enkefrue Andreas Bjørns G. 2[4] K
- SB EnkefrueIslandsBrygge1[4] S Am.708y
- Thyra Enke e. Kapt. Strandvænget 1[1] Sø Ryv. 3006
- Person Entreprenør Frm. Smakkegaardsv. Smakkegaard Gjentofte Gjent. 54 & Gjent. 1540
- A Fabrikant Taarbæk Strandv. 126 Klpbg. Bell. 36
- 's Louis Eftf., Akts., Fabr. af Kjøngsplaster Ragnag. 9 Sø Cent. 398
- O Fabrikant Marienborg Allé 46 Søborg Søb. 794
- V G Fabrikant (Frdbg. Papirforsyning) Frederiksborgg. 36[2] K By 530y
- 's Forlag Fiolstr. 28 K Cent. 9878
- Anne Frue Jacob Erlandsens G. 2[4] Ø Ø 3898y
- Dagmar Kanaris Frue Forhaabningsh. Allé 2[3] V
- E Frue Stægers Allé 10 F
- M Person Frøken Bregnegaardsv. 18 Charlottl. Hell. 3990
- Rigmor Frøken Taffelbays Allé 18 Hell.
- Sofie Frøken Ribeg. 8[4] Ø Ø 2806
- C L Fuldm. v. Statsb. Sverrigsg. 25 S
- H Gross. (Hamborg Kaffehdl.) Ordrupv. 58 Charlottl. Ordr. 233
- JM Gross. (Frm. Johs. M Klein) Amagerfælledv. 21[1] S
- Johs. M Gross. Frm. V-Voldg. 100 V Cent. 1211
- Th. Frøken Handskeforr. Frederiksborgg. 33 K By 4941 Bp. Sølvg. 94[S] K
- L H fh. kgl. Hushovmester DM. Christiansv. 20 Charlottl.
- LouisIngeniørN-Frihavnsg.30[1] Ø Ø1049u
- Carl Isenkr. Skovgaardsg. 20 Ø Ø 2099y
- H Kapt. Hambros Allé 5[S] Hell. Hell. 4072
- P Kapt. Vodroffsv. 2 C[2] V V 3468
- Harriet Kommunelærerinde Fordresgaardv. 15 Brh. Gh. 5076y
- Max Kontorchef i Nationalb. R. Bernstorffsv. 5 Hell. Hell. 1395
- A T Kunstmaler Borups Allé 104[4] L Tg. 2639y
- Johanne Frue Læge Ø-Søgade 32[1] K By 6566 (9—10, Mand. till. 6—7) Bp. Gersonsv. 8 Hell.
- P H Læge V-Voldg. 100[S] V
- Kirstine Frue Lærerinde v. d. kgl. Teaters Balletskole Overg. o. V. 40 A[3] K Am. 3425
- Sophus Maskinmester Haraldsg. 91[1] Sø Ryv. 2835x
- Hertha Frøken Modehdl. Studiestr. 47 K By 3019
- E J A Oberstløjtn. R.DM. Ribeg. 13[3] Ø Ø 3768y
- Louise Overassist. u. Magist. Christiansv. 20 Charlottl. Ordr. 388
- V Kanaris Overretssagf. Vendersg. 7[1] K By 4382
- Olga Papirhdl. Jagtv. 19 L Tg. 1725
- Ove Papirhdl. Rantzausg. 29 N N 2228 Bp. Guldbergsg. 10[S] N N 3679v
- Louis C Pelsværkshdl. (Pelsværks-Lageret) Vimmelskaftet 38[Sb1] K Cent. 12380
- Axel Pianist St. Jakobs G. 22[3] Ø Ø2298y
- A E Pr.-Løjtn. Rosenørns Allé 54[3] V
- E C Pr.-Løjtn. Sophus Bauditz V. 31 Charlottl. Ordrup 712
- Carl Prokurist A N Hansens Allé 4 Hell. Hell. 530
- H Kanaris Repræsentant Stevnsg. 22[1] N N 2538
- P H Repræsentant Carl Johans G. 12[S] Ø Ø 945 u
- S H Repræsentant Aakjærs Allé 5 Søborg Søb. 361
- Torben Repræsentant Nyhavn 17[2] K
- Victor Revisor Vesterport V Cent. 3312 Bp. Amagerbrog. 18[5] S Am. 2000
- F O Skrædderm. Kronprinsesse Sofies V. 12 B[2] F Gh. 7265

Klein V F J Trafikkontrolør v. Statsb. Birkholmsv. 40 Vanl. Damsø 487
- Carl Tømrerm. Herkules Allé 4 Kastrup Kastrup 625
- Vald. Øre- & Halslæge Nørreg. 4 K By 4500 & By4545 Postkonto 2020(9-10, 11-2) Bp. Gersonsv. 8 Hell. Hell. 178

Klein-Madsen Robert Kontorchef Carl Plougs V. 10[2] V V 8497

Kleine I H E fh. Postmester R. Andreas Bjørns G. 21[1] S Am. 6134v

Kleinert I B Rubber Company, New York, North European Agency, ved Alexander Warburg Nygade7 K Cent.6714&By6724
- Sophie Enke e. Gross. Holgersv. 2 Charlottl. Ordr. 646
- Kurt Gross. (Musikhus Kleinert) Holgersv. 2 Charlottl. Ordr. 646
- A Prokurist Hyldegaards Tværv. 23 Charlottl. Ordr. 1543

Kleinschmidt U G Afdelingschef Julius Bloms G. 30[3] L
- Anna Enkefrue Bustrupg. 12[S] V

Kleinsmedemester- og Mekanikerforeningen for Kjøbenhavn og Omegn, N-Voldg. 30 K Cent. 2278

Kleinsorg Dagmar Enke e. Kobbertrykker Forhaabningsh. Allé 47 V V 290y
- 's Max, Akts. Eftf. Bjerregaard & Petersen's Kunst- & Kobbertrykkeri, Forhaabningsh. Allé 47 V V 290x

Kleinstrup O Ingeniør Vagtelv. 18 F Gh. 5363x

Kleis Betty Enke e. Kunsthdl. Vesterbrog. 58[1] V V 8638
- **Georg Kleis** Kunsthdl. Fabrikant Vesterbrog. 58 V Cent. 5366 & 15202 Bredg. 28 K Palæ 1680 Jernbaneg. 6 V By 3975 Bp. Vesterbrog. 58[2] V Cent. 5366
- Hjalm. Kunsthdl. Østerg. 4 K Cent. 15049
- Vilh. Murerm. Sallingv. 116 Vanl. Damsø 1216
- S Overingeniør Ribeg. 17[3] Ø Ø 6374
- Georg Raadhuskunsthdl., Akts., Jernbaneg. 6 V By 3975
- R Snedkerm. st. Kongensg. 57[4] K Palæ 912 x Bp. Pilestr. 12[3] K By 1233y

Kleisdorff Frieda Enkefrue I E Ohlsens G. 11[2] Ø Ø 107x
- C Frue Sortedamsdoss. 47[2] Ø N 1302y

Kleist Maja Frøken Blomsterhdl. Vodroffsv. 2 V Eva 1888 Bp. Elmeg. 24[S] N N 3379x
- Holger Urmager st. Kongensg. 95 K Palæ 1732y Bp. Ole Suhrs G. 21[2] K By 5783x
- C C N fh. Værkfører DM. Gl. Strand 26[3] K By 2078y

Klem O Enkefrue Aabenraa 35[1] K By 319x
- F Fabrikejer R. (Klem & Krüger) Sortedamsdoss. 29[3] N N 710y
- C F Gross. (Charles Klem) Istedg. 14[2] V
- Charles Gross. Assuranceforr. Frm. Istedg. 14 V Cent. 1128
- A Ingeniør i Søv. Kultorvet 10[3] K By 2138x
- E W Ingeniør Puggaardsg. 2[1] V By1963x
- L J Kasserer Vennemindev. 53[2] Sø Ryv. 1945
- Harald Klædefabr. Livjægerg. 21[2] Ø Ø 1729 y
- & Krüger Klædefabr. Emdrupv. Sø Cent. 11132 & Ryv. 2042 Postkonto 22123
- Charles Prokurist Viktoriag. 16[1] V V 1366v
- Søren Repræsentant Cand. pharm. Pilestr. 62[1] K

Klemen Niels Trafikkontrolør v. Statsb. Dyrehavev. 2[1] Klpbg. Ordr. 3102x

Klemm Fritz Konditor Julius Valentiners V. 19[4] F Gh. 6980

Klemmensen J Houmøller Arkitekt Holbergsg. 26[3] K Palæ 3397
- Hans Murerm. Brogaardsv. 22 Gjentofte

Klemp 's Eftf., A Schou, kgl. Hof-Blomsterhdl. st. Strandstr. 15 K Cent. 3726
- Elvin Forretningsf. Thorsg. 127[2] L Tg. 2529

Klemp K Forstanderinde Steen Blichers V. 21 F
- Anna Frøken Gl. Kongev. 163e V
- Gotfred Maskinmester Nyelandsv. 5[3] F Gh. 3588x

Klenau Ingeborg v. Enke e. Direktør Brøndsteds Allé 6[2] V V 1532u
- Paul v. Komponist Brøndsteds Allé 6[2] V V 1532u

Klenke G Konditor Roskildev. 311 Rødovre Valby Rødovre 313

Klenow Alma Enke e. Fabrikdir. Gl. Kongev. 136, 138[1] V V 3763
- Meta Enke e. Fabrikant Hattensens Allé 2[1] F Gh. 3414v
- Paul Fabrikdirektør Cand. phil. Vesterbrog. 208[1] V V 9881
- **W Klenow's Sønner** Garvere Emdrupv. L Cent. 605, 2752 & 2753 Postkonto 675 Telegramadr. „Klenows" Grundl. 1853
- Erik Ingeniør Cand. polyt. Skovmindev. 21 Holte Holte 928
- Lennart Ingeniør Cand. polyt. Rahbeks Allé 18[2] V V 7180

Klenow-Petersen Doris Enkefrue Aaboulevard 29[3] V N 798

Klentz Agnes Enkefrue Ø-Farimagsg. 12[2] Ø
- A K Enkefrue Ø-Farimagsg. 12[4] Ø Ø4629y
- G Vognmand Ø-Farimagsg. 10[2] Ø Ø 7241
- Valdemar Vognmand Entreprenør Tagensv. 92[1] L Tg. 617

Klenum Aage Ingeniør Assist. v. polyt. Læreanst. Lundtoftev. 259 Klpbg.

Klenz Theodora Enke e. Paraplyfabr. Callisensv. 17[2] Hell. Hell. 1074x
- Otto Forretningsf. Finlandsg. 24[S] S
- Carl H Gross. Østerbrog. 70[5] Ø Ø 8385
- Carl fh. Konditor Østerbrog. 70[5] Ø Ø8385
- Henning Konditor st. Kongensg. 12 K Cent. 5011 Bp. st. Kongensg. 21[3] K
- K K Konditor Jernbanev. 25 Lyngby Lyngby 423
- Knud Paraplyfabr. Kjøbmagerg. 5 K Cent. 1939
- Wilh. O Restaurator Griffenfeldtsg. 36 N Cent. 14065

Klenø Johs. B Kemiker Amalieg. 6[1] K Palæ 2240
- H P Overkontrolør i Post- og Telegrafv. Rudegaards Sideallé 1 Holte Holte 568

Klepsch Karl Kommunelærer Godthaabsv. 134[1] F Gh. 6866

Klercker Edla af Frue Frydendalsv. 7 V V 3307

Klerk Jørgen Bankdirektør Overretssagf. Stockholmsg. 57[3] Ø Ø 5441

Klerke Thorvald Pianist Oehlenschlægersg. 14[1] V V 1629x

Klerkegade Nr. 2, Akts., Ejendomsselskab Klerkeg. 2 K
- 's Messe v. E O Nielsen Manufakturhdl. Klerkeg. 14 K Palæ 3821

Klestrup Marie Enke e. Ingeniør Finsensv. 77[2] F Gh. 4282
- Frederik Fabrikant Tortzensv. 10 Lyngby
- C Restaurator V-Boulevard 5[2] V By7813
- E Urmager Lyngby Hovedg. 26A Lyngby Lyngby 337

Kleven Frithiof Bogholder Hiort Lorenzens G. 8[S] N

Klewitz C O Overassist. Borups Allé 253[S] Brh. Gh. 5219u

Kley K Konditor Mønterg. 19 K Cent. 11079 Bp. Vognmagerg. 1[4] K

Kliatschko Theophil Gross. Petersborgv. 4[2] Ø Cent. 11320

Kliem J W Naalemager St. Peders Str. 41 [Bb] K By2755 Bp. Sigerstedg. 3[1] V Eva 1744

Kliim Chr. Bogholder Under Elmene 1[3] S Am. 2074v
- E Fuldm. Korsørg. 22[3] Ø Ø 4434x
- Henry C Kunstmaler Tesdorpfsv. 39[2] F
- M V Organist Kantor Oscar Ellingers V. 15 F hemmeligt Nr.
- A E Overassist. i Post- og Telegrafv. Strandboulevarden 104[3] Ø
- Max L Repræsentant Strandboulevarden 79[1] Ø Ø 4264v

Kliim Knud statsaut.RevisorJagtv.11³ [L] Gh. 6242
- Aage Urtekr. Niels Ebbesens V. 16 [V] V 9706 Bp. Godsbaneg. 2¹ [V]

Klim Johanne Enke e. Kapt. Norgesmindev. 4¹ Hell. Hell. 1523y

Klinck Inger Korsetmagasin Rosenørns Allé 32 [V] N 5370 Bp. Nyvej 10A⁴ [V]
- Johannes Malerm. Classensg. 45 [Ø] Ø 2320 Bp. Nordborgg. 4³ [Ø]
- Knud Slagterm. Gl. Kongev.141 [V] Cent. 8376 Bp. Nyvej 10 A⁴ [V] V 8875

Klindt [Se endv. Klint]
- Anna Enke e. SkibsførerN-Farimagsg.50¹ [K] By 559y
- J Ostehdl. Frederikssundsv. 155 Brh. Bella 380 Bp. Rolighedsv. 5³ [V] N 4580v

Klindt-Jensen A Ingeniør Drosselv. 80 [F] Gh. 5523x

Klingbeil Erna Enkefrue Mollegaardsv. 5 [St]

Klingberg R Bankfuldm. Sophus Bauditz V.9 Lyngby
- A Kommunelærerinde Steenstrups Allé 5¹ [V] N 5988

Klinge Lydia Frue Vesselsg. 8¹ [N] N 4750x
- E A Gross. Agenturforr. Kjøbmagerg. 22 [K] Cent. 13422 Bp.Vennemindev.26³ [St] Ryv. 2750
- P A Gross. Svalev. 31 Hell. Hell. 815
- P A, Akts., Gross. Carl Luuds G. 32 [S] Cent. 10775
- Jul. Guldsmedeforr. Gl. Kongev. 108 [V] V 5901x
- K J Koncertsanger Aagade 90⁴ [N]

Klingemann DagmarEnke e.Læge Halmt.6¹ [V]
- J J Enkefrue Langøg. 14ˢ [St] Ryv. 1222y
- Valborg Enkefrue (G Klingemann & Co.) Bakkegaards Allé 10ˢ [V]
- G & Co. Gross. Bakkegaards Allé 10 [V] V 6493y
- F H Ingeniør Cand.polyt.Ø-Farimagsg.75⁴ [Ø]
- E J Postmester FalkonerAllé 120³ [F]

Klingenberg A Direktør Frydendalsv. 20 [V] V 7251
- Ellen Frøken Kammasv. 3ˢ [V] V 588u
- V Gross. Strandv. 23¹ [St]
- Jenny Kommunelærerinde Valby Langg. 36³ Valby
- Karl fh. Kontorchef i Landmandsb. Cand. phil. Vesterbrog. 68³ [V] V 3128

Klingsey Chr. Arkitekt R. Frederikssundsv. 162² Brh. Bella 871 Bp. Bengtasv. 17 Hell. Hell. 1010
- Alma Billedhuggerinde Slagelseg. 7⁴ [Ø] Ø 470x
- Paul elektr. Install. Ingeniørforr. Nyelandsv. 22¹ [F] Cent. 11105
- Christiane Enkefrue Hiort Lorenzens G. 2³ [N] N 2797x
- Mariane Frue Falkoner Allé16⁴ [F] V922y

Klingspor Frederikke Enke e. Restaurator Holmegaardsv. 6¹ Charlottl. Ordr 2567
- Hj. Glarm. Hellerupv. 4 Hell. Hell. 766 Bp. Frederiksborgg. 44¹ [K] By 683
- 's Husgerningskontor v. E Haagensen Oehlenschlægersg. 7 [V] V 352

Klingspor-Bentzen C C Kapt.R. Ordrupv. 141¹ Charlottl. Ordr. 2642x

Klink Christian Arkitekt Falkoner Allé 8⁴ [F] V 4990
- A Lærerinde Ordrupv. 123² Charlottl.

Klinkby Søren Graver st. Regneg. 26⁴ [K] By 1857y

Klinke Aage Gross.(Hans Bie-Nielsen's Eftf.) Cort Adelers G. 10³ [K] Palæ 3380

Klinken Joh. Gross. Agenturforr. Fortunv. 88 Charlottl. Ordr. 2967 v
- P Joh. Gross. Agenturforr. Nansensg. 43¹ [K] Palæ 3355
- J P ProkuristVadstrupv. 45, 47 Bagsværd Bagsværd 247

Klinker Erik Ingeniør Grøndalsvænge Allé 38ˢ Brh.
- H Chr. Kaffehdl. Bagerstr.2 [V] Eva 2555 Bp. Forhaabningsh. Allé 5¹ [V]
- V Legetøjshdl. Gl. Kongev. 89 [V] V 1789v Bp.Forhaabningsh. Allé 5¹ [V]

Klinkvort J A Forretningsf. Tyrolsg. 10³ [S]

Klinkwort Emil MekanikerSchleppegrellsg. 8³ [N] N 1454y
- Andreas Musiker N-Sideallé 1⁴ [N]

Klint [Se endv. Klindt]
- Kaare Arkitekt Bredg. 66 [K] Palæ 2529 Bp. Overg. o. V. 54⁴ [K] Am. 6366
- L N Direktør Kapt. Gl. Kongev. 19³ [V] V 8157
- Mathilde Jensen Enke e. Arkitekt PileAllé 17A⁴ [F] V 881y
- Johs. Kommunelærer Cand. phil. Rosenørns Allé 42³ [V]
- K M Kommunelærerinde Gl.Kongev.19³ [V]
- Signe Kommunelærerinde Sortedamsg. 7⁴ [N] N 1425x
- G Kontorchef R. Høyrups Allé 35 Hell. Hell. 536
- Nathalie Translatrice HøyrupsAllé35Hell.

Klintborg H L Fabrikant Frederiksborgv. 21¹ [L]
- J L & Co., Akts., Pølsefabr. Frederiksborgv. 21 [L] Tg. 1737

Klintegaard H P Partikulier Istedg. 28¹ [V]

Klintes Forlag. Just Thorning Studiestr. 16 [K] Cent. 10716

Klintholm Marie Enke e. Gross. (Johan A Neiiendam's Sukkerhus) A N HansensAllé 12 Hell. Hell. 231
- C Gross. (Johan A Neiiendam'sSukkerhus) Jomsborgv. 35¹ Hell. Hell. 2847
- Oscar Gross. (Johan A Neiiendam's Sukkerhus) I. Strandv. 3ˢ Hell. Hell. 1402x
- E P Kontorchef General Bahnsons V. 9⁴ [F] Gh. 7911

Klinthøj Chr. Flytteforr. Kakkelovnsrenser Odenseg. 30ˢ [Ø] Ø 2762v

Klinting Th. Bogholder Søtoften 24 Gjentofte Gjent. 567
- E Kommunelærer Stægers Allé 2³ [F] Gh. 3242v

Klintmann Fr. Skotøjsreparatør Hessensg. 50 [S] Am. 7572

Klintrup Ernst Ekspeditionschef Manøg. 1¹ [St] Ryv. 1305
- H C Gross. Østerbrog. 13² [Ø] Ø 7390

Klintø Henry Gartner Frederiksborgv.Bispebjerg Kirkegaard [L] Tg. 1907

Klister- & Limfabriken Dana ved Hj. Jensen & L F Knudsen Fredh. Havnev. 14 [V] Sydhavn 312

Klit A Ingeniør Cand. polyt. Vodroffsv. 18² [V] V 1062

Klitgaard Bodil Assist. i Finm.Hvidkildev.58ˢ Brh. Gh. 5345x
- Johannes fh. Departementschef Hovedrevisor i Finm. K.DM. Østbaneg. 13¹ [Ø] Ø 1630y
- Aagot Enkefrue Chr.d.9.G.4² [K] By2816y
- Karoline Enke e. Købmand Hvidkildev. 58ˢ Brh.
- Alfred Fabrikant Kingosg. 15ˢ [V] V 7550
- Harald Gross. K.DM. Amalieg. 33 [K] Palæ 2349 Bp Strandagerv. 25 Hell. Hell. 3863
- P Gross. Nørrebrog. 43² [N]
- Povl Gross. Frederiksborgg. 1 B [K] By 8957 Bp. Hvidkildev. 56A¹ Brh. Gh.6643
- P, Akts., Isenkr. Ny Carlsberg V. 38 [V] Eva 1709
- AndreasMalerm. Kattesund12 [K] By3515 Bp. Efteraarsv. 8 Charlottl. Ordr. 1218
- Ove Organist Hothers Pl. 1⁴ [L] Tg.1705x
- N S Prokurist Manøg. 5² [St] Ryv. 736x

Klitgaard-Jørgensen J Tandlæge Bredg. 20 [K] Palæ 96 (10-4)

Klitgaard-Nielsen Karen FrueStruensg.1ˢ [N]
- Karen Frøken V-Voldg. 103³ [V] By1075y
- H Gross. Cand. polyt. Colbjørnsensg. 14³ [V]
- P & Co Gross. Agenturforr. Colbjørnsensg. 14 [V] Cent. 1063
- Helvig Prokurist Slagelseg. 6⁴ [Ø]
- N P A Repræsentant N-Søgade 49 A¹ [K] By 1822v

Klitholm Einar Agenturforr. Willemoesg.16⁴ [Ø] Ø 4528

Klitmark M Enkefrue Femkløverv. 4³ [S]
- E Fabrikant (E Klitmark & Co.) Belgiensg. 1ˢ [S] Am. 1480
- E & Co. Fabrikanter Nørreg. 41 [K] By 5910y

Klitmøllen, Akts., Urtekramforr. Klitmøllerv. 50 Vanl. Damsø 503

Klitsø Chr. Cyklehdl. Svendborgg. 16¹ [Ø]
- Karl Fabrikant Eckersbergsh. 20ˢ [Ø]

Klitsøe Einar Revisor Graabrødret. 15⁴ [K]

Klitte E P Snedkerm. Valby Langg. 224ˢ Valby

Klittegaard H Inspektionsbetj. Medelbyv. 13 Rødovre Valby Rødovre 81

Klitten Caroline Enkefrue Taxv. 18 Bagsværd Bagsværd 84
- Erik Isenkr. Jagtv. 105 [L] Tg. 580 Bp. Jagtv. 107² [L]

Klitz Peter Kunstmøler S-Boulevard 54⁴ [V] V 5954 x

Klixbüll Karen Arkitekt Vesterbrog. 33A² [V] V 2985x
- Mogens Arkitekt Vesterbrog. 33A² [V] V 2985x
- E Børnehavebestyrerinde Geysers Allé 2¹ [S] Am. 6927
- A Ingeniør Sundvænget48Charlottl. Hell. 3293x
- K Brandt Overgartner Bispebjergv. Kommunens Planteskole [L] Tg. 965
- P Redaktør Rudersdalsv. 11A Holte
- William Repræsentant Hulgaardsv. 106¹ Brh. Gh. 4880

Kloak-Rensning's Compagniet v. H C & E V Andersen Callisensv. 10 Hell. Hell. 2272

Kloch A Gross. (Kloch&Børsch) Anker Heegaards G. 1² [V] By 3755
- & Børsch Gross. Anker Heegaards G. 1 [V] By 3755

Klok Jens Arkitekt Prinsessg. 45³ [K]

Klokholm P R Møbelhdl. Tullinsg 21 [V]

Klokken Kronprinsesseg. 22 [K] Palæ 7

Klokker H H Th. Driftsleder Reklamechef Kløver Allé 11¹ Brh. Bella 1343
- Th. & Co., Akts., Gross. Smør en gros Herluf Trolles G.16 [K] Cent.3137 & 3138 Postkonto 3137
- Erik Urtekr. Parkalléen 43 [St] Ryv.3097y

Klopmann Brødr. S & J Skrædderm. Istedg. 75 [V] V 1476v

Klose Margaretha Enkefrue Kochsv. 35³ [V]
- Emil Kontorassist. v. Orlogsv. Overg. o. V. 94ˢ [K]

Klosterbageriet v. Agathe Schütter & Nielsine Sørensen Samsøg. 4 [St] Ryv. 1109

Klostertrykkeriet ved Andreas Rasmussen Blaagaardsg. 36 [N] N 6788

Kloth A Metalstøberi Prinsensg. 12 [K] Palæ 1514 v

Klottrup U Gross. Frederiksborgg. 17² [K] By 1148v

Klubber se Emnelisten paa gule Blade foran i 2. Bind u. Foreninger C 13

Klubien S A Direktør Fuglebakkev. 83ˢ [F]
- Poul Overretssagf. Aabenraa 33¹ [K] By 1678v

Kludt M H Tapetserer Frm. Madvigs Allé 2 [V] V 3561
- M H sen. Tapetserer & Dekoratør Børglumv. 12 Vanl. Damsø 1861

Klug E A H Befragter Grøndalsvænge Allé 46ˢ Brh. Gh. 6423
- Sv. Fuldm. Cand. phil. Koldingg. 35¹ [Ø] Ø 4514 v
- Alfred Manufakturhdl. Frederikssundsv. 243 Brh. Bella 836
- C V Overofficiant Rolfsv. 3ˢ [F]
- H F Restaurator Kultorvet 14 [K] Cent. 3547 Bp. Hauserg.36ˢ [K]
- Oluf Skrædderm. Maagev. 22² Brh.

Klug-Pedersen Anna Børnehavebestyrerinde Musiklærerinde Enghavev. 71¹ [V] V 3771

Kluge Harry Kunstmaler Sundholmsv. 41⁵ [S] Am. 1756x

Klugmann Cley Gross. Dr. Abildgaards Allé 5ˢ [V] N 2408u
- J fh. Redaktør Ingeniør Nørrebrog. 66⁴ [N] N 4703y

Klungseth Bjørn Kjolemagasin Fred. d. 7. G. 7 [N] N 6018 Bp. Pile Allé 19 D¹ [F] V 6425x

Klusmann Frederik Urtekr. Nyelandsv. 42 [F] Gh. 1167 Bp. Holger Danskes V. 92¹ [F] Gh. 3918y

Klühs
- **F P Klühs Ligkistemagasiner, A** Kirschner Griffenfeldtsg.38 N ☎Cent.6854 og Rolighedsv. 17 V ☎ Nora 5954

Klysner Ida Frue Strandboulevarden 149¹ Ø ☎ Ø 4538 v
- K H J Repræsentant N-Frihavnsg. 98³ Ø
- Svend Revisor Strandboulevarden 8ˢ Ø ☎ Ø 8484v
- P Snedkerm. Hostrupsv. 16 V ☎ N 4490y

Klyssing Chr. Urtekr. Saxog. 101 V ☎ V 813y

Klüver A Boghdl. Nærum ☎ Nærum 89
- Robert Ingeniør elektr.Install. Vesterbrog. 69 ᴹᵇ A¹ V ☎ Cent. 7846
- Inger Frøken Klkollektrice Østerg. 22 K Bp. l. Kannikestr. 4³ K ☎ By 2417x

Klüver-Jensen E Glarm. Smalleg. 37 F ☎Gh. 2776 Bp. Limfjordsv. 12ˢ Brh. ☎ Gh. 2796
- J A Glassliber (Aaens Glassliberi) Heimdalsg. 8ˢ L

Klüwer Henrik Fængselsinsp.Cand.jur.Ejderstedg. 8¹ V ☎ Eva 1007
- C Hovedkasserer MB.Tjørnevangen25Brh. ☎ Bella 636
- M J Kontorbestyrer Schubertsv. 9¹ V
- Aage Kontrolkasserer Gi segaardsv. 20 Hvidovre Valby
- Agnes Frøken fh. Organist Margrethev.26¹ Hell.

Klæbel V C E Apoteker R.Korsg.45N ☎N5281
- K O Gross. Kong. Nyt. 19² K ☎ By 6798
- Frantz Organist Kantor Classensg. 19 A³ Ø ☎ Ø 834x
- A Overassist. v. Statsb. Ordrupv. 100A³ Charlottl. ☎ Ordr. 118
- Emma Prokurist Ordrupv.100A²Charlottl. ☎ Ordr. 1167
- V R Sadelmager & Tapetserer St. Nikolaj V. 13 F ☎ N 4815y
- P V Snedkerm.(Viggo Klæbel) Adelg.7¹ K
- **Viggo Klæbel** Snedkerm. Ligkistefabr. Frm. Adelg.7¹ K ☎ Cent.3167 Grundlagt 1860
- G V Tandtekniker Slotsg. 4 N ☎ N 7534

Klæbo Poul Kommunelærer Otto Mallings G. 1ˢ Sø

Klædehuset Aarhus ved K A Wassmann Nørrebrog. 34 N ☎ N 5528

Klædeoplag, Det militære: Se Militære

Klædeskofabrikken Thor ved C M Jensen Frederiksborgv. 51 L ☎ Tg. 4708 Postkonto 4239

Kläning Ernst Bogholder Reberbaneg. 4⁴ S ☎ Am. 4574y
- Louis Disponent Duev. 96⁴ F
- Axel Telegrafmester L I Brandes Allé 17³ V ☎ N 815y
- S Værkfører Kapelv. 51⁴ N ☎ N 983y

Klæcker Erik Sekretær i Finm. Cand. jur. Allég. 25 C³ F

Klør-Knægt, Akts., Griffenfeldtsg. 54 N ☎ N 3954y

Kløvborg Nicolaj Agenturforr.Søllerødg.26³L
- Arent Gross. Indehaver af Joh. L Madsen's Assurancefirma V-Voldg. 10 Helmerhus V ☎ Cent. 48 Bp. V-Voldg. 10² V efter Kl. 6 ☎ By 3241

Kløve Louise Modehdl. Enghave Pl. 11 V ☎ V 6345v

K.M.A. (Kvindelige Missions Arbejdere) Kontor og Eksp.Mynstersv.3³ V (10-2) ☎V7185 Postgiro Konto Nr. 95

Knaack Albert Skrædderm. Ryesg. 115 A¹ Ø ☎ Ø 2215x

Knabrostrædes Skiltefabrik, Samuel Brandt Nybrog. 30 K ☎ By 59

Knabstrup Lervarefabrik Sprogøv. 13 F ☎ Gh. 6366 Postkonto 2421

Knagh Emilie Enkefrue Allersg. 6¹ L ☎ Tg. 1790y
- V Smedem. Allersg. 6 L

Knakkergaard E Snedkerm. Nyhavn 57 K ☎ Palæ 1357 Bp. Nyhavn 38⁴ K ☎By1938u

Knap Thorvald Cand. pharm. Ungarnsg.62¹S
- E Enkefrue Thorvaldsensv.14³V ☎V5689v
- J Frue Worsaaesv. 4³ V ☎ N 5620
- A Th. Gross. Ingeniør (Th. A Knap) Vejlesøv. 6 Holte ☎ Holte 569

Knap Th. A Gross. Frm. Nørreg. 41K ☎ Cent. 2248
- Mandrup Ingeniør Aurehøjv. 3¹ Hell. ☎ Hell. 1274v
- Poul Ingeniør Vesterbrog.40²V ☎Cent.12021 & 12022
- Søren Ovnsætter st. Kongensg. 53³ K
- C A fh. Værkfører Carstensg.21V ☎ V5985x

Knaposten, Akts., Borgerg. 59 K ☎ Palæ 89

Knappe Alfred Afdelingschef Stampen 7 Hvidovre Valby

Knappeis L Gross. (Dansk Lædervarefabrik) Strandv. 249 Charlottl. ☎ Ordr. 1711

Knarberg Chr.N Repræsentant Præstegaards Allé 3¹ Brh. ☎ Bella 747

Knauer C Frøken Mariendalsv. 34C² F ☎ Gh. 2759
- Chr.Ingeniør Ballumg. 6⁴ V
- O Regnskabsf. i Fængselsdir. Svanemosegaardsv. 17² V ☎ N 2893x
- Axel Repræsentant Strandv. 20A² Sø ☎ Ryv. 3734
- Carl H Repræsentant Jægersborg Allé 20 Charlottl. ☎ Ordr. 150

Knauffs Josef Ingeniør Virginiav. 3¹ F

Knigge N C Glarm. Roskildev. 75ˢ Valby ☎ Vb. 1726

Kniplings-Magasinet ved Ella Thyboe st. Kongensg. 59 K ☎ Palæ 3740

Knippel V Translatør Holsteinsg.1²Ø ☎Ø390y

Knipschildt C G Fabrikant Grundtvigsv. 8B¹ V ☎ V 5601y
- Fritz fh. Forpagter Vigerslev Allé 5ˢ Valby ☎ Vb. 2971y
- O J Forpagter R. Strandv.3ᵉSø ☎Ryv. 3946
- Else Frue Fiskedamsg. 14 Ø ☎ Ø 3466v
- M Frue Ny Toldbodg. 15² K ☎ Palæ 669
- O Gross. (Erak) Asmussens Allé 1³ V ☎ V 4188
- A Kioskejer Konfekturehdl. Nørre Allé N ☎ N 6668 Bp. Jagtv. 163¹ Sø
- C Maskinrullefabr. Allersg. 4 L ☎ Tg. 640 Bp. Grundtvigsv. 8B¹V
- Erna Frue Mensendiecklærerinde Puggaardsg. 11ᵇᵉ V ☎ By 42
- H G Repræsentant Vognmandsmarken 48¹ Sø

Knobelow S Gross. Trestjerneg. 2ˢ S ☎ Am. 6057y
- Aguethe Frøken Paraplyforr. (Paraplymagasinet) Trestjerneg. 2ˢ S ☎ Am. 6057y

Knoblauch Georg Købmand Hvidovrev. 21 Rødovre Valby ☎ Rødovre 282
- A T Oberstløjtn. i Fodf. R. l. Istedg. 7³ V ☎ V5216y
- Irma Frøken Prokurist Blegdamsv. 84⁵ Ø ☎ Ø 4683
- L H C fh. Revisor Gothersg. 171¹ K ☎ By 926x

Knock Johan Herrekonfektionshdl. Falkoner Allé36⁴ F ☎ N 1647x

Knock-out, Dansk Aktieselskab for Brandværn og Redningsvæsen, Sonnerupv. 56 Brh. ☎ Bella 1414

Knoop John Baron Strandboulevarden 64¹Ø ☎ Ø 7100
- A Cigarfabr. Folkvarsv. 6³ F ☎Gh. 756x
- E W Fuldm. Kochsv. 9A² V ☎ V1076u

Knop M B Tilsynsofficiant Kastellet Fortunstok 8 Ø ☎ Palæ 1566v

Knoph Ch. Enkefrue Tordenskjoldsg. 17⁴ K ☎ By 99x
- Elisabeth Frøken Kontorfuldm. i Dir. f. Fabrikstils. Stationsv. 16 Holte
- J fh. Toldforvalter Stationsv. 16 Holte
- W L Toldkontrolør Tordenskjoldsg. 17³ K ☎ By 99y

Knopper V H Translatør Jyllandsv. 4ˢ F ☎ Gh. 1241x

Knorr K J Afdelingschef Gl. Kongev. 128⁴V ☎ hemmeligt Nr.
- C F F Dekorationsmaler Bentzonsv. 6² F
- Willy Trikotagefabr. (Heka) Skotterupg. 2³ L

Knoth A Gross. Snorresg. 1¹ S ☎ Am. 3199y
- C fh. Toldforvalter R. Svanevænget 1ˢ Sø

Knox J E L Dommer R., DM. Soldalen 7Sø ☎ Ryv. 3919
- Jenny Enke e. Gross. Duntzfeldts Allé 14² Hell. ☎ Hell. 399

Knub Jan Gross. Cand. pharm. Arendalsg. 5⁴ Ø ☎ Ø 180v

Knude Aage Bogholder Ulrik Birchs Allé 26¹S

Knudsen [See end v. Knudtzon, Knutsson, Knutzen]
- Ingeborg Frue fh. Adjunkt Kochsv. 23¹V ☎V6288v
- Axel Afdelingschef Borups Pl. 28² L ☎ Tg. 376
- Knud Afdelingschef Bustrupg.12² V ☎ V 6937y
- Axel Afdelingsmester Wilkensv. 42¹ F
- L Afdelingsmester Henrik Ibsens V. 28² V ☎ V 9602v
- C V T fh. Aktieforv. DM. FM. Ordrupv. 96³ Charlottl. ☎ Ordr. 2465
- H P Antikvitetshdl. (H P Knudsen & Co.) Fiskedamsg. 27A³ Ø
- H P & Co. Antikvitetshdl. Bredg. 10 K ☎ Palæ 1544y
- Th.fh.Apoteker Strandg. 10³K ☎Am 5773y
- Axel Arkitekt. Dr. Abildgaards Allé 11ˢV ☎ N 3834 v
- J S Arkitekt Nøjsomhedsv. 15² Ø
- Svend Arkitekt Wibrandtsv.7ˢS ☎Am.4151
- Gunnar Assurandør Prinsesse Maries Allé 3ˢ V ☎ Eva 1690
- I S Automobilkøreskole Bjørnsonsv. 48 Valby ☎ Vb. 1024
- Aage N Automobilreparatør Rejsbyg. 8 V ☎ V 8140 Bp. St. Hans G. Pass. 3² N ☎ N 309v
- August Bagerm. Vølundsg. 14 L ☎ Tg. 337x
- E Bagerm. Lyngby Hovedg. 84 E Lyngby
- Jens Bagerm. Maagev. 20² Brh. ☎Tg.3545
- Knud Bagerm. Frederikssundsv. 164 Brh. ☎ Bella 484
- S V Bagerm. Blegdamsv. 36² N ☎ N 3770v
- C M fh.Bankbestyrer Nansensg.90²K ☎By 5490u
- **P M Knudsen's Eftf., Barnevognsfabrik, Akts.,** Eftf., Heegaard & Nathan Frdbg. Allé15 V ☎Cent. 3546 & 3523 Postkonto 113
- Oscar Billedhugger Tegner Trongaardsv. 12 Klpbg.
- S G Billedhugger Funkiav. 43 S
- Einar Billedskærer Fiolstr.15K ☎By6075
- Harald Billedskærer Nygaardsv. 30 Sø ☎ Ryv. 879y Bp. Laurids Skaus G. 11ˢ N
- Otto Billedskærer Olufsv. 5 Ø ☎ Ø 3641x Bp. Højmøsev. 13 Emdrup
- C Blikkenslagerm. Gas- & Vandm. Korsg. 8 N ☎ N 2128x
- Alf. Blomsterhdl. Stampesg. 7¹ V
- C C Blomsterhdl. Elmeg. 20 N ☎ N 7350
- Hans Blomsterhdl. Amagerbrog. 186 S ☎ Am. 8142
- Karen Øgaard Blomsterhdl. Arnesv. 1A Brh. ☎ Bella 1131
- A Frøken Boghdl. Jesper Brochmands G. 4¹ N
- Fr. Bogholder Leifsg. 3¹ S ☎ Am. 4422x
- L V Bogholder Frederiksdalv. 29 Vanl. ☎ Damsø 1291
- 's J Bogtrykkeri Brolæggerstr. 11 K ☎ Cent. 2306 Postkonto 23306
- S Bogtrykker (Dansk Kortforsyning) Vesterbrog. 29² V
- Marie Frue Broderihdl. Danmarksg. 20 A¹ V ☎ V 1086 y
- G S Buntmager Odenseg.16Aˢ Ø ☎Ø2952x
- D A Børneekviphdl. Østerbrog.39 Ø ☎ Ø 2630 Bp. St. Jakobs G. 3¹ Ø ☎ Ø 1979y
- Henriette Dalsgaard Børnekonfektionsforr. Ryesg. 30C N ☎ N 1265y
- Emil Børstenbinder Husumg. 13³ L
- Chr. Cand. pharm. Løgstørg. 17ˢ Ø ☎ Ø 4877v
- Gunnar Cand. mag. Redaktør Marediget 5 Charlottl. ☎ Ordr. 589
- Sven V Cand. mag. Strandv. 157³ Hell. ☎ Hell. 2108
- Søren Cigarforr. Frederiksborgg. 29 K ☎ Cent. 1716
- [Cigarhandlere se til. Afd. VII. Fag-Reg.]

Knudsen C Cyklehdl. N-Voldg. 54 K By 2585x Bp. Slangerupg. 12³ L
- O W Cyklehdl. Englandsv. 34 S Am. 6293 Bp. Sognefjordsg. 5⁸ S
- Ove Cyklehdl. N-Voldg. 6 K By 122 Bp. Buen 10 Vanl. Damsø 332
- Axel Damefrisør (Den moderne Dame) Christian Svendsens G. 1² S Am. 3958y
- Helga Frøken Damekonfektionsforr. Østerbrog. 80 Ø Ø 1455 Bp. Torkel Badens V. 8 Hell. Hell. 4268
- Jørgen Dameskrædder Blaagaardsg. 25 N N 759v Bp. J A Schwartz G. 21¹ Ø
- Holden Direktør Amager Boulevard 129¹ S Am. 4032x
- Johs. F Direktør Gothersg. 101³ K
- Jul. Direktør Birkeg. 7¹ N N 336y
- Valdemar Direktør Backersv. 4¹ S
- Axel Disponent Samfunds Allé 21¹ F Gh. 1820x
- Johs. Disponent Mariendalsv. 1³ F
- TP fh. Distriktslæge Joakim Larsens V. 8¹ F Gh. 6094
- Erik Dr. phil. Attemose V. Østerled Holte Nærum 57v
- Otto C fh. Dommer R. Dalgas Boulevard 27⁸ F Gh. 555y
- Chr. Ejendomshdl. Oplysningsbureau St. Jørgens Allé 6⁸ V V 5967y
- & Nielsen elektro-mek. Værksted Thurovej 3 F Gh. 1363y
- Leo Elektropletvarefabr. Thorsg. 101³ L
- A Enkefrue N-Frihavnsg. 60⁴ Ø Ø 1529y
- Ane Enke e. Adjunkt Grønbakken 2 Vanl. Damsø 319
- Ane Margrethe Enkefrue St. Markus Allé 13² V N 63x
- Anna Enke e. Gross. Rosenørns Allé 38⁴ V N 3454y
- Augusta Enkefrue Hans Egedes G. 19² N N 1087x
- Dagmar Enke e. Gross. st. Kirkestr. 3¹ K Cent. 5385
- E Enkefrue Vesterbrog. 93³ V
- Elisabeth Enke e. Gross. Nordkrog 19 Hell. Hell. 1370
- Eliza Enkefrue Fredensv. 31 Charlottl.
- Emma Enke e. Maler m. Mellemtoftev. 8² Valby Vb. 1982
- E T Enke e. Sadelmager (Th. Knudsen) Ordrupv. 84 Charlottl.
- I E Bruun Enkefrue l. Strandv. 1² Hell. Hell. 1591
- Johanne Enke e. Sagfører Trianglen 2² Ø
- Karen Enke e. Gross. Worsaaesv. 10⁸ V N 4297y
- Lotte Enke e. Fuldm. Ringstedg. 8⁴ Ø Ø 1377v
- Marie Enke e. Fabrikant Søvejen 41 Holte Holte 46
- Mary Enkefrue Holbergsg. 26³ K By 5827x
- Mathilde Enkefrue Fredericiag. 8³ K Palæ 403x
- Metha Enke e. Fabrikant Stenosg. 1² V V 8147
- M H Enke e. Gross. Lombardig. 23³ S
- Sofie Enkefrue Meinungsg. 15 N N 4799v
- Th. Enkefrue Ravnsborgg. 22¹ N
- Thora Enke e. Stabslæge Moseskrænten 55 Søborg Søb. 1093
- Thora Enkefrue Hjertensfrydsg. 4 K Palæ 265x
- F Fabrikant Holsteinsg. 50⁸ Ø
- K A Fabrikant Cand. pharm. (Margarinefabr. Kronen) Bygholm.v. 15 Vanl. Damsø 1085
- K P Fabrikant Baldersg. 8¹ L Tg. 298
- L Fabrikant Konstruktør Aalekistev. 226 Vanl. Damsø 256
- L F Fabrikant (Klister- & Limfabr. Dana) Herluf Trollesg. G. 21 A⁴ K
- Vald. Fabrikant Sigerstedg. 9¹ V V 4661
- W Stig Fabrikant Jacobys Allé 8⁸ V
- C fh. Fabrikejer N J Fjords Allé 8¹ V N 5865
- Lars Fabrikmester Reykjaviksg. 1¹ S Am. 626x
- Carl Formand og Leder af Hjemløses Arbejdsanvisningskont. Ryesg. 54¹ Ø

Knudsen G Forpagter Lyshøjgaardsv. Kjeldsgaard Valby
- P Forpagter Hvidovre Torvev. 2-12 Hvidovre Valby
- C Forretningsf. A D Jørgensens V. 20¹ Vanl.
- Chr. Forretningsf. Herluf Trolles G. 5² K By 2559x
- Jacob Forretningsf. Rantzausg. 27⁴ N
- Svend Forretningsf. Peder Skrams G. 15¹ K Cent. 10223
- A Forvalter Krusaag 35⁴ V
- Marius Forvalter Rørskærv. 12, 14 Gjentofte Søb. 927
- E Fotograf Raadmandsg. 40 L Tg. 4161
- Erika Fotograf Vesterbrog. 40 V V 8288
- Aimée Frue Rosenv. Allé 17 A² Ø Ø 7103
- Emma C A Frue Worsaaesv. 15 A² V N 3479x
- Knud Frugt- & Grønthdl. N-Farimagsg. 63 K Cent. 8063
- M Frøken Dyrehavev. 34 Klpbg. Ordr. 1966
- M Frøken Stockholmsg. 13² Ø Ø 5192
- R Frøken (Maison Leja) Frederiksbergg. 17 bis I K
- Carl Fuldm. Maglekildev. 18⁸ V V 6464x
- H Georg Fuldm. Thurovej 22⁴ F
- Julius Fængselsbetj. Holger Danskes V. 54³ F Gh. 5353u
- A E Galvaniseringsfabr. (K K Knudsen & Co.'s Eftf.) Venusv. 7 Søborg Søb. 1055
- K K & Co.'s Eftf. Galvaniseringsfabrik ved A E Knudsen Eversv. 7 F Gh. 2204
- Vilhelm Gartner Holmbladsg. 94 S Am. 1289 y
- O Gas- & Vandm. Engv. 114 S
- P M Generalmajor K. DM. Frdbg. Allé 54³ V V 8217
- Johan Godsejer Kronprinsesseg. 38³ K
- T F Graver v. Filips Kirke Kirkegaardsv. 38² S
- Aage Gross. Skotøj en gros Kompagnistr. 18² K By 6431
- Axel Gross. Nyelandsv. 109¹ F Gh. 2552
- C Gross. (Cort Knudsen & Co.) Herluf Trolles G. 18¹ K
- Carl Gross. (Amagers Kolonial-Lager) Strandv. 204 Charlottl. Ordr. 2282
- & Carl Verdich, Akts., Gross. Smørekspedi. St. Annæ Pl. 26 K Cent. 1398
- Christian Gross. Frdbg. Stationsv. 15⁸ F Gh. 6747
- Chr. N Gross. Sundv. 8⁴ Hell. Hell. 4076
- C I S, Akts., Gross. Klædeimp. Amagert. 14 K Cent. 440
- Cort & Co. Gross. Agenturforr. Herluf Trolles G. 18 K By 5329x
- Edm. Gross. Bernstorffsv. 75 Hell. Cent. 8283 Postkonto 1133
- Einar Gross. St. Thomas Allé 2² V V 4440
- Erling Gross. Eivindsv. 41 Charlottl. Ordr. 1396
- Hans Gross. Vesterfælledv. 66 V Cent. 1483
- H B Gross. Galanterivarer Vesterbrog. 14 B V V 9534 y Bp. Aaboulevard 45¹ V N 1054v
- K C Gross. Hauser Pl. 7 K By 8523 Postkonto 20074 Bp. Dyrehavev. 10² Klpbg. Ordr. 579
- 's K C Eftf., Frederik Jensen Gross. Silkeg. 13 K By 8055 Postkonto 2740
- K Chr. Gross. Sortedamsdoss. 45⁸ N N 1853
- Knud C Gross. Kreaturkomm. Bernstorffsg 21 V Cent. 4874 Bp. Asgaardsv. 13 V Cent. 11724
- M O Gross. Gammeltorv 24 K Cent. 12314 & By 5072 Bp. Niels Andersens V. 54 Hell. Gjent. 1575
- Mogens Gross. Bernstorffsv. 13 A² Hell. Hell. 4453
- Mouritz Gross. St. Markus Allé 5¹ V N 988y
- Oluf Gross. Østerg. 26 B K Cent. 15114 Bp. Turesensg. 3¹ K By 2569x
- Simon E & Co. Gross. Bredg. 25 C K Cent. 3450 & 3714 Postkonto 960
- Søren Gross. Stockholmsg. 17⁴ Ø Ø 1086x
- Valdemar Gross. Tordenskjoldsg. 24 K Cent. 7469 & 7496

Knudsen Wilh. Gross. Repræsentant Bülowsv. 48 A⁴ V N 7575
- Wilhelm Gross. Exnersv. 50 Klpbg. Ordr. 1995
- K A Gymnastikinsp. Cand. theol. R. DM. Østerbrog. 92³ Ø Ø 6956 Kontor Fredh. Kan. 26 K By 7584
- M L Haandarbejdsskole Strandv. 59⁸ S Ryv. 2301
- Aage Hdlsgartner Valhøjs Allé Rødovre Valby Rødovre 186 & Rødovre 286
- Jens Marius Hdlsgartner Dyssegaardsv. 100 Søborg
- K Hdlsgartner Vinrankev. 7 Hell. Hell. 2152
- N Enkefrue Hdlsgartner Tømmerup pr. Kastrup Kastrup 356
- O Hdlsgartner Lodsv. Hvidovre Valby Hvidovre 30
- Knud Hdlsrejsende Grysgaardsv. 1¹ Brh. Gh. 3139y
- Niels Hdlsrejsende Thorshavnsg. 26¹ S Am. 1767x
- Geert Herrekonfektionshdl. Kompagnistr. 30 K By 623y Bp. Kompagnistr. 8² K By 5810x
- Else Marie Frøken Hjemmebageri Randersg. 40 Ø Ø 3049 v
- C E Husejer (Penna) Frankrigsg. 10 S
- J Husejer Repræsentant Nørrebrog. 42¹ N N 65
- S Knudsen Enkefrue Husgerningskontor Valkyrieg. 9 L Tg. 170
- A Ingeniør Østerbrog. 114¹ Ø Ø 1274x
- Axel Skov Ingeniør Cand. polyt. Grundtvigsv. 60¹ V V 5690y
- Ax. M Ingeniør Cand. polyt. Amagerbrog. 4³ S Sommerbp. Dragør 296
- Ax. M & S L Sørensen Ingeniører Amagerbrog. 4 S Cent. 13313
- Einar Ingeniør Rygaards Allé 8¹ Hell. Hell. 4438
- H C L Ingeniør Estersv. 30⁸ Hell.
- H P M Ingeniør Tonysv. 22 Charlottl.
- Johs. Ingeniør Dronn. Tværg. 25³ K Palæ 1825
- N M Ingeniør Gross. Skjoldhøj Allé 2 Charlottl. Ordr. 672
- Poul Ingeniør Kanslerg. 5³ Ø Ø 4019x
- Sigfred Ingeniør Jemtelandsg. 6² S
- Sv. Aa. Ingeniør Strandhøjsv. 15 Charlottl. Ordr. 3290
- Thorkil Ingeniør Ermelundsv. 125 Gjentofte
- Thorkild Ingeniør Hardangerg. 4² Ø
- V Ingeniør Hesselog. 15³ S Ryv. 1113
- Vilhelm Ingeniør Gjørlingsv. 16 Hell. Hell. 3827
- G M C Inspektionsbetj. Hillerødg. 135 Brh. Gh. 2963
- A B Lindegaard Inspektør & Fuldm. i Østift. Kreditforen. Nyvej 10 A⁸ V V 6810v
- K J Inspektør S-Boulevard 122² V V 8593
- M P Inspektør Prinsesse Maries Allé 12¹ V V 7042
- Andreas Isenkr. (Brødr. Knudsen) Amager Boulevard 133⁴ S Am. 1904
- Brødr. Isenkr. Amagerbrog. 18 S Cent. 8414 & 8415
- R Isenkr. (Brødr. Knudsen) H C Ørsteds V. 15² V V 775v
- [Jordemødre se Afd. VII Fag-Register]
- P Kaffe- & Smørhdl. Landemærket 33 K By 4232 Bp. Prags Boulevard 6⁸ Am. 2641x
- L Karetmager Strandv. 81¹ S Ryv. 3939
- W Kasketfabr. Gross. Frm. Klosterstr. 14 K By 6501
- H M Kasserer i Det kgl. danske Landhusholdningsselsk. Løjtn. Forchhammersv. 20³ V N 3763
- Johs. Kasserer Strandboulevarden 66⁴ Ø
- K Kasserer Peder Skrams G. 19² K
- Niels Kasserer Parkv. 42 Holte Frederiksdal 122
- Hans Kem. Fabr. Saltværksv. 19 Kastrup Kastrup 132 Postkonto 20534 Bp. Prags Boulevard 6⁴ S Am. 823y

Danske Konsuler Verden over se Bind 2, Afd. IX A.

Knudsen Ella Frue Kjole- & Kittelmagasin N-Frihavnsg. 13A Ø ☎ Ø 3965v
- Augusta Frøken Klkollektrice Rosenørns Allé 48¹ V ☎ hemmeligt Nr.
- J Klkollektør Kochsv. 23¹ V
- H J Kommuneingeniør Cand. polyt. Amager Landev. 44 Kastrup ☎ Kastrup 48
- Aage Kommunelærer Cand. phil. Maglekildev. 8¹ V ☎ V 1311 v
- Agnes Kommunelærerinde Lykkesh. Allé 7B⁴ V ☎ V 6213u
- A M Kommunelærerinde Boyesg. 3⁴ V ☎ V 166v
- C fh. Kommunelærerinde Emilieg. 3¹ V ☎ Eva 521x
- Carl Kommunelærer Drejøg. 6⁸ St
- D Frøken fh. Kommunelærerinde Kirsteinsg. 11³ Ø Ø 1933v
- J H fh. Kommunelærerinde Svanevænget 1³ St ☎ Ryv. 1342
- Joh. Kommunelærerinde Holmbladsg. 3¹ S ☎ Am. 277
- M A Frue Kommunelærerinde Forchhammersv. 31² V ☎ V 6603x
- Marie Kommunelærerinde Aggersborgg. 5⁴ Ø ☎ Ø 3767x
- Mathilde Enkefrue fh. Kommunelærerinde Jakob Holms G. 2³ S ☎ Am. 629y
- P K Kommunelærer I E Ohlsens G. 5⁸ Ø
- Anna Koncertsangerinde Njalsg. 37¹ S ☎ Am. 1306y
- Helge Konditor Nørrebrog. 82 N ☎ N 741x Bp. Vermundsg. 18¹ St
- Chr. Konfekturehdl. (Konfektureforr. Carton) Jacobys Allé 8⁸ V ☎ V 9330y
- K B Konfekturehdl. (Chokolade-Forsyningen) Chr. Svendsens G. 1A⁴ S ☎ Am. 3958v
- Olaf Konsul Cand. polit. Niels Ebbesens V. 21¹ V ☎ V 2045 x
- Aage E Kontorchef Jagtv. 195 ⁸ St ☎ Ryv 1666
- Ingomar Kontorchef Strandboulevarden 105⁸ Ø ☎ Ø 2166x
- Vita Frue Kontorist Arbejdsdir. Holger Danskes V. 54³ F ☎ Gh. 5353u
- Otto Kontrolør u. Rodeforv. Langøg. 20¹ St ☎ Ryv. 1930x
- Karl Korpsofficiant Refshalev. Hærens Laboratorium
- Knud Korrespondent Kongedybs Allé 24¹ S
- A Krigsass. DM. Duntzfeldts Allé 17⁸ Hell. ☎ Hell. 427
- A P J Kriminalassist. Ny Carlsberg V. 16³ V ☎ V 3214
- Aage Hegnet Kunstmaler Ordrup Jagtv. 34¹ Charlottl.
- N Juul Kunstmaler Tegnelærer Skovridergaardsv. 4 Holte ☎ Holte 531
- Sigrid Bech Frue Kunstmalerinde Dronn. Tværg. 25² K ☎ Palæ 1825
- Godtfred V Købmand Frdbg. Allé 39⁴ V
- J Chr. Købmand Damhus Boulevard 26 Rødovre Valby ☎ Rødovre 76
- Peter Købmand Sogneraadsformand Hjortespring pr. Herlev ☎ Yrsa 15
- Chr. Linoleumsforhdl. Valdemarsg. 72³ V ☎ V 4861
- Aage R Lædervarehdl. Holmbladsg. 59 S ☎ Am. 4642 Bp. Bulgariensg. 4² S
- Halfdan Læge Linnésg. 6¹ K ☎ By 7729 (12-1, Helligd. 9-10)
- F Lærer Cand. phil. R. Holsteinsg. 11² Ø
- H Malerinde Danasv. (Vodroffspl.) 24⁴ V ☎ V 1727y
- Anker Malerm. Victor Bendix G. 6⁴ St ☎ Ryv. 2619x
- Jens Chr. Malerm. R. Aaboulevard 23 V ☎ N 7009 Bp. Viktoriag. 22² V ☎ Eva 744y
- Johs. Malerm. N-Fasanv. 3³ F ☎ Gh. 1040y
- Laurits Malerm. Valby Langg. 108² Valby ☎ Vb. 2843
- N P Malerm. Godsbaneg. 7³ V ☎ V 8924
- Ove Malerm. Forhaabningsh. Allé 29⁸ V ☎ V 6180u
- P L Malerm. Skiltefabr. Valdemarsg. 31 V ☎ V 87x Bp. Valdemarsg. 53³ V
- William Malerm. L I Brandes Allé 5³ V ☎ N 7678

Knudsen A Manufakturhdl. Ordrupv. 57 Charlottl. ☎ Ordr. 2562 Bp. Ordrupv. 139 Charlottl. ☎ Ordr. 554
- Holger Manufakturhdl. Fensmarkg. 27 N ☎ N 56x Bp. Vølundsg. 32² L ☎ Tg. 172v
- Laurits Maskinarbejder ML. Rigsdagen K
- Carl Maskinfabr. (Knudsen & Homaa) Dirschsv. 10 S ☎ Am. 23
- & Homaa Maskinfabr. Strandg. 10 K ☎ Am. 6761
- Kai Maskinfabr. Allersg. 4 L ☎ Tg. 5086
- Carsten Materialforv. v. Kbhvns Sporv. Godthaabsv. 341³ Vanl.
- H O Mejeriejer Toftebakkev. 1 Valby ☎ Cent. 13883 & Vb. 383
- Lauritz Mejeriejer Fælledv. 25⁴ N ☎ N 835x
- Albert Mekaniker Holsteinsg. 56⁴ Ø
- **Laur. Knudsen Mek. Etabl., Akts.** Haraldsg. 43 St ☎ Cent. 1002 Postkonto 3862
- S A Metalstøber (Knudsen & Co.) Blaagaardsg. 41² N
- & Co. Metalstøberi & Metalvarefabr. Gas- & Vandm. Blaagaardsg. 41 N ☎ Cent. 3095
- Ingrid Modehdl. Amagerbrog. 61 S ☎ Am. 1746
- C Modehdl. Thorshavnsg. 18³ S
- A F Murerm. Gl. Kongev. 141² V ☎ V 1616 x
- Emil Murerm. Adelg. 36¹ K ☎ Palæ 652
- Henrik Murerm. Frederikssundsv. 39¹ L ☎ Tg. 2902x
- J Murerm. Cottagev. 11 Hell. ☎ Hell. 2891
- J A Murerm. Jagtv. 109 B¹ L ☎ Tg. 1456x
- K M Murerm. Forhaabningsh. Allé 26⁸ V ☎ V 9186v
- Knud Murerm. Ejendomshdl. Søren Norbys Allé 18⁸ S ☎ Am. 7462y
- O Murerm. Svanemosegaardsv. 15¹ V ☎ N 146
- V Murerm. Colbjørnsensg. 20A³ V ☎ V 9799
- Henrik Musiker Rothesg. 9⁴ Ø ☎ Ø 1024y
- Valborg Enkefrue Musiklærerinde Hallinsg. 37 Ø ☎ Ø 2783y
- P Mægler Morsøv. 10 Brh.
- Chr. Møbelhdl. Slotsg. 22 N ☎ N 2576y
- J H Møbelhdl. Brøndlunds Allé 54 Hell. ☎ Søb. 985
- Knud Møbelhdl. (Thomas B Kjærs Eftf.) Torveg. 7¹ K
- N Møbelhdl. Elmeg. 22 N ☎ N 519
- Fred. Møbellakerer Lyngbyv. 34² St ☎ Ryv. 3783y
- L Møllerm. Dronn. Olgas V. 55² F ☎ Gh. 2692
- Ellen Benedicte Operasangerinde Kanslerg. 5³ Ø ☎ Ø 4019x
- Gunder Operasanger v.d. kgl. Teater Sanglærer Tordenskjoldsg. 21² K ☎ By 3199
- **Cornelius Knudsen** kgl. Hof-Optiker Frm. Domus optica Kjøbmagerg. 15 K ☎ Cent. 538 Kontor & Bogholderi ☎ Cent. 11538 Postkonto 22222 Telegramadr. „Celcius" Grundl. 1838 Indeh. Fabrikant Aage Cornelius-Knudsen Vinterbp. Amalieg. 3³ K ☎ Palæ 1581 Sommerbp. Dragør Villa „Blaa Hane" ☎ Dragør 210
- A Frue Ostehdl. Vesterbrog. 112 V ☎ V 5261x
- C Ostehdl. S-Boulevard 65² V ☎ V 6803y
- C Ostehdl. Værnedamsv. 9 V ☎ V 7451
- H H Overassist. v. Statsb. Lyngby Hovedg. 58² Lyngby
- Otto Overassist. Holsteinsg. 12 A⁴ Ø ☎ Ø 3970x
- P H Overbetj. i Statspol. Ørevadsv. 15 L ☎ Tg. 4475
- Knud E Overretssagf. Amalieg. 15 K ☎ Cent. 6388 Bp. Skovbogaards Allé 13 Valby ☎ Vb. 501
- Knud P Overtoldbetj. N-Frihavnsg. 86¹ Ø ☎ Ø 6361
- Johs. Pakkassefabr. & Maskinsnedkeri Gl. Kongev. Gl. Banegaard V ☎ Cent. 14370 Bp. Værnedamsv. 15¹ V ☎ V 2587v
- H V Pantelaanerske Borgerg. 122 K ☎ Palæ 2818 Bp. Frederikslundsv. Holte ☎ Holte 781
- N E F Pastor emer. Howitzv. 16⁸ F
- Børge Pianist Godsbaneg. 18⁸ V

Knudsen A C Porcelænsmalerinde Lyøvej 23¹ F ☎ Gh. 523y
- Svend Postassist. Bentzonsv. 48 B⁴ F
- H P Postbud Aaboulevard 34 B⁸ N
- P Postbudformand DM. Langelandsv. 9³ F ☎ Gh. 6046
- Caroline Professorinde N-Farimagsg. 63² K ☎ By 510y
- Martin Prof. v. Univ. Dr. phil. MVS. K. DM. Sølvg. Polytekn. Læreanst. K ☎ Cent. 11787
- Søncke Prof. v. Landbohøjsk. Nyelandsv. 109¹ F ☎ Gh. 6833
- Carl Prokurist Kong Georgs V. 70⁴ F ☎ Gh. 7177
- G Prokurist Vodroffsv. 41² V
- Hans Prokurist Livjægerg. 24⁵ Ø ☎ Ø 2851v
- Hans J fh. Prokurist Havev. 5 Søborg
- K H Prokurist Vigerslev Allè 19⁴ Valby
- Ove Prokurist Brorsonsg. 6¹ V
- O F fh. Proprietær Øresundsg. 35³ Ø
- J fh. Realskolebestyrer Stægers Allé 5³ F
- S A Rejseinsp. Hjelmsg. 8⁴ St ☎ Ryv. 3545
- O B Frøken Rejsesekr. Bartholinsg. 7⁴ K
- A Th. Repræsentant Vesterbrog. 202 B³ V ☎ V 9041y
- A W Repræsentant Dronn. Olgas V. 55² F ☎ Gh. 4534
- C A Repræsentant Randersg. 51² Ø
- Daniel Repræsentant Lipkesg. 4³ Ø ☎ Ø 1210v
- Gordon Repræsentant Hollænderdybet 4³ S
- H P Repræsentant Ravnsborgg. 20² N
- H P Skytte Repræsentant Dronn. Olgas V 55A¹ F
- K Munch Repræsentant Torveg. 71⁴ K
- M Repræsentant Thurøvej 24¹ F ☎ Gh. 3248y
- W Repræsentant Bille Brahes V. 9A⁸ V
- Anthon Restaurator Bernstorffsg. 7 V ☎ Cent. 1547 & 12787
- Carl Restaurator Fælledv. 8 N ☎ Cent. 13888
- C O Restaurator Dybbølsg. 59 V ☎ Cent. 10124
- Ernst Restaurator Toftegaards Allé 16 Valby ☎ Vb. 21 Bp. Mølle Allé 21¹ Valby
- N P Restaurator Valby Langg. 126 Valby ☎ Vb. 162
- Th. Restaurator Vodroffsv. 2 A² V ☎ V 9953
- Ejner Revisor Vibev. 35² L ☎ Tg. 787
- Willy Adler Revisor Nørrebrog. 150² L ☎ Tg. 4886x
- Niels Sadelmagerm. Møbelhdl. Kronprinsesse Sofies V. 10 F ☎ Gh. 3658x Bp. Rolfsv. 26 F
- Th. Sadelmager Frm. Ordrupv. 84 Charlottl. ☎ Ordr. 268
- K C J Lindegaard Sagførerfuldm. Søndervigv. 9 Vanl.
- Th. Salgschef Gorkis Allé 5 Søborg ☎ Søb. 957
- A F Sekretær i Landbrugsraadets Sekretariat Vesterbrog. 103² V ☎ V 7164
- Paul Sekretær J M Thieles V. 5 A⁴ V
- C J L Skibsfører Phistersv. 17 Hell. ☎ Hell. 3110
- J Skibsfører N-Frihavnsg. 102¹ Ø ☎ Ø 7409
- K H Skibsfører Gl. Kalkbrænderi V. 21² Ø ☎ Ø 4847x
- K S Skibsfører Strandboulevarden 103² Ø ☎ Ø 4270v
- N fh. Skibsfører Gl. Kalkbrænderi V. 42⁴ Ø
- Emil Skotøjshdl. Kompagnistr. 18 K
- H Skomagerm. Øverødv. 50 Holte ☎ Holte 422
- Holger Skomagerm. Baldersg. 51⁸ L
- K Skomagerm. N-Farimagsg. 52 K ☎ By 644u Bp. Linnésg. 29 A¹ K
- P Skomagerm. Nørrebrog. 219A L Bp. PD Løvs Allé 9¹ L ☎ Tg. 598v
- Peter & Søn Skotøjshdl. Kompagnistr. 18 K ☎ Cent. 6954
- Georg Skotøjsreparatør Ravnsb. Tværg. 5 N ☎ N 3927 u Bp. Hulgaardsv. 17 Brh.
- Anthon Skrædderm. Langelandsv. 41 F ☎ Gh. 2262 Bp. Langelandsv. 34 F
- Einar Skrædderm. Lollandsv. 27 F ☎ Gh. 4116 Bp Svend Gønges V. 24 Brh. ☎ Bella 1424

Knudsen O V Skrædderm (U Ipsen & Co.) Falkoner Allé 126³ F N 2199y
- Henry Skuespiller Kongedybs Allé 15² S
- Lars Nannestad Skuespiller Østerbrog. 152² Ø Ø 3152v
- Axel H Slagterm. Sundevedsg. 13 V V 7924
- Chr. Slagterm. Amagerbrog. 4 S Am. 2356
- Emil Slagterm. Lyngbyv. 21ˢ St Ryv. 1131x Bp. Lyngbyv. 222¹ Hell.
- Johs. Slagterm. (Dansk Kødforsyning) Samosv. 22 S Am. 2614y
- P Slagterm. Istedg. 19 V V 1657u Bp. l. Istedg. 1ᵉ V V 9070u
- Theodor Slagterm. Prinsesseg. 17 B K Am. 4499y
- Adolph Smedem. Rosenørns Allé 63ˢ V N 5553
- Johannes Smedem. (L Jensen & Co.) Godthaabsv. Lindebakken Brh. Damso 2076
- Knud fh. Smedem. St. Pauls G. 10Aˢ K
- Albert Snedkerm. Hjørringg. 1,3 Ø Ø 4685 Bp. Strandboulevarden 75² Ø
- Anton Snedkerm. Sindshvilev. 18¹ F Gh. 5544x
- Bernh. Snedkerm. Vesterbrog. 69ᴹᵇ·² K Gh. 1040y
- Hans fh. Snedkerm. N-Fasanv. 3³ F Gh. 1040y
- K P Snedkerm. Valdemarsg. 45⁴ V
- N P Snedkerm. Dalgas Boulevard 1ˢ F Gh. 456v
- L N Sognepræst v. Hellerup Kirke Margrethev. 15 Hell. Hell. 1096
- J P fh. Stationsforst. R. Strandv. 59² St
- A Frue Sygeplejebureau Rosenørns Allé 63 V N 5553
- Anders Tandlæge Vesterbrog. 38 V V 182y (10-3) & Priv. V 9363u
- N K Tandlæge Vodroffsv. 2A¹ V Eva 1580
- Peter Tandlæge Nørrebrog. 58 A² N N 5961
- Ragnhild Tandlæge Kochsv. 31¹ V V 6096x
- K Tapetserer & Dekorator Hørsholmsg. 18ˢ L Tg. 2597y
- P & Søn Tapetserere N-Farimagsg. 47 K Cent. 1917
- N P Terrazzomester Skotterupg. 3⁴ L Tg. 2441
- W aut. Tillidsmand Schleppegrellsg. 7³ N
- L Tinvarefabr. Amaliegg. 37 K Palæ 1587
- K P Toldkontrolør Cand. polit. N-Farimagsg. 29¹ K
- Sigurd Trafikkontrolør v. Statsb. Revisor Forhaabningsh. Allé 10¹ V V 6417y
- Thora Frue Translatrice Linnésg. 6¹ K
- O Tømrerm. Gemmas Allé 2 Kastrup
- A fh. Underdirektør R. Duntzfeldts Allé 29 Hell. Hell. 833
- M Urmager Guldsmed Kongev. 15 Holte Holte 240
- A E Urtekr. (Ed. Aug. Knudsen's Eftf.) Falkoner Allé 77¹ F
- Chr. Urtekr. Gullandsg. 8 S Am. 1241x
- E Frøken Urtekr. Vigerslevv. 59 B Valby Vb. 2854
- 's Ed. Aug. Eftf. Urtekr. St. Annæ Pl. 10 K Cent. 7263
- Hildur Enkefrue Urtekramforr. Grundtvigsv. 5ˢ V V 6132x
- R Urtekr. Funkiav. 43 S Am. 426
- Sophus fh. Urtekr. Falkoner Allé 108¹ F N 3419
- Th. Urtekr. Hillerødg. 72 L Tg. 1900
- Vald. Urtekr. Sortedamsg. 1 N N 4464x Bp. Nørrebrog. 8³ N
- 's R N Urte-The, Akts., Artilleriv. 58 S
- P S Viceinsp. Lindegaardsv. 38 Charlottl.
- [Viktualiehandlere se Afd. VII Fag-Register]
- Dolly Dalsgaard Violinistinde Buddingev. 414 Søborg
- C F & V Heibroch Vægtfabr. l. Strandstr. 18 K Palæ 795y
- Holger Værkmester v. Statsb. Dannevirkeg. 22⁴ V Eva 2344
- Oscar Værkmester v. Statsb. Amager Boulevard 120¹ S Am. 3180

Knudsen Schou A Repræsentant Sonnerupv. 103 Brh. Bella 999

Knudsen Sørensen Kaj Fabrikant Ved Kløvermarken 6¹ S Am. 8161

Knudsgaard J Inspektør Amagerbrog. 170³ S Am. 5435y
- P M Mejerierjer Fensmarkg. 23 N N 7450 Bp. Fensmarkg. 40ˢ N Cent. 10974

Knudstrup Hermas Afdelingschef Hiort Lorenzens G. 25⁴ N N 1856y
- Laura Enke e. Gross. H P Ørums G. 46² St Ryv. 1946x
- Anna & Th. Andresen Fotografer Frederiksg. 12 K Palæ 1907
- Thv. Repræsentant Sølvg. 6 B⁴ K Palæ 1006x
- **Chr. Knudstrup** Tehdl. kgl. Hof-Kaffe- & Delikatessehdl. (Tehuset) Amagert. 1 K Cent. 5656 & By 5656 Postkonto 24858 Bp. Rysensteensg. 6² V By 4445

Knudtzon [Se endv. Knutsson, Knutzen, Knutzon]
- 's Fr. G Bogtrykkeri ved Oscar Enevoldsen & A P Petri Ny Toldbodg. 31, 33 & 35 K Cent. 83 & 14983
- Mathilde Enke e. Dr. phil. Ø-Søgade 32ˢ K By 776x
- Th. Højesteretssagf. Fredh. Kan. 16 K Cent. 2550, 11530 & 11550 Bp. Maltegaardsv. 7 Gjentofte Gjent. 200
- Harald Kontorchef Frederiksdalsv. 171 Lyngby Frederiksdal 7
- T Grut Læge Strandboulevarden 10⁴ Ø Ø 7062
- Kristian Oberstløjtn. i Fodf. Kmjkr. R. Bredg. 33 ˢᵇ·³ K

Knuhtsen H C R fh. Kolonibestyrer Godthaabsv. 1¹ F Gh. 955x
- Gustav Repræsentant Søtoften 15 Gjentofte
- Knud Repræsentant Prinsesseg. 24¹ K Am. 4126x
- Svend Repræsentant Helgolandsg. 18⁴ V V 9810

Knuppert Thorkild Fuldm. Vagtelv. 24 F Gh. 3293x
- J B Pastor emer. Danasv. (Vodroffspl.) 10³ V
- Orla Repræsentant Schacksg. 1² K

Knuth Axel Baron Cand. jur. Dommerfuldm. v. Frdbg. Birk Smalleg. 2 A³ F Gh. 4340
- B Baronesse Frdbg. Allé 54⁴ V V 1094x
- Dagmar Baronesse Stiftsdame Niels Brocks G. 4³ V By 1396y
- Wilhelm Baron Fuldm. i Finm. Carit Etlars V. 16 V V 6478y
- Anna Margrethe Enkefrue Fælledv. 23¹ N N 1115
- Julie Enkegrevinde Engtoftev. 1² V V 7603
- M Enkegrevinde Arveprinsensv. 4 F
- Eigil Greve Billedhugger Frederiksg. 12⁴ K
- F Greve Kontorchef u. Post- og Telegrafv. Cand. polyt. R. Fredh. Kan. 28ˢ K By 8333
- Fred. Greve Hofjgm. Rughavev. 1⁴ Valby Vb. 161
- Jørgen Greve Sekretær Bredg. 21³ K Palæ 1271v
- SE F VL Greve Pr.-Løjtn. i Art. N-Fasanv. 41 F Gh. 4965
- Henrich M Kmh. Greve Ordenskapitulets Sekretær K.DM. N-Farimagsg. 5³ K By 4943
- E Komtesse Strandv. 73 Skodsborg
- Georgine Komtesse fh. Skolebestyrerinde Linnésg. 8⁴ K By 4210
- Henriette Komtesse FM. Vesterbrog. 194³ V Cent. 10322
- Hilleborg Komtesse Vesterbrog. 194³ V
- Valdemar Rentier Dalmosev. 6 L Søb. 233

Knuthsen A F L Gross. Trælasthdl. Falkoner Allé 124¹ F N 5596
- Ove Inspektør Ringstedg. 4³ Ø

Knutsson [Se endv. Knudtzon]
- C L A & Sønner Blikkenslagerm. Gas- & Vandm. Vesterbrog. 173 V V 2013
- A, C & J Broderihdl. Frederiksborgg. 19 K By 3689

Knutsson Anna Broderihdl. (A, C & J Knutsson) Vendersg. 3¹ K By 1923x
- E Broderihdl. Gothersg. 105² K By 1346y
- Johanne Broderihdl. (A, C & J Knutsson) Vendersg. 3¹ K By 1923x
- Einar Forretningsf. Eivindsv. 39 Charlottl. Ordr. 1937
- Anton Skrædderm. Vendersg. 3 K By 689y Bp. N-Søgade 49 B¹ K By 5112y

Knutzen [Se endv. Knudtzon]
- F Afdelingschef Frederikslundsv. 3 Holte
- Sylvius Arkitekt Slagelseg. 18³ Ø Ø 1095y
- Rolf Assurandør Frederiksg. 1⁴ K Palæ 673
- P Generaldir. f. Statsb. R. Norasv. 21 Charlottl. Ordr. 1332
- Balder Kunstmaler Aggersborgg. 8⁴ Ø
- S Mekaniker Gammelmøsev. 392 Bagsværd
- N B Musiklærerinde Kantor v. St. Pauls Kirke Solitudev. 15 N
- Paul Prokurist Randersg. 57² Ø
- Rudolf Skiltemaler Fredericiag. 4 K Palæ 3749
- Per Skuespiller Gl. Kongev. 64³ V

Knutzon Axel Fuldm. Vandtaarnsv. 33 Søborg Søb. 746

Knüttel-Petersen Johan Overregissør Vesterbrog. 62³ V

Knøchel Povl Ingeniør Carl Johans G. 15ˢ Ø Ø 2515x

Knøffler H J Enkefrue Martensens Allé 1²² V V 2002y
- Thora Frøken Forhaabningsh. Allé 7³ V V 6083y

Knøfler Thorvald Glarm. Borups Allé 217 A² Brh. Gh. 4870

Kobbeltvedt H Fabrikant (Remskive-Bandagemassen Ideal) Stokrosev. 2³ S
- Holger Organist Amager Landev. 3² Kastrup Am. 8373

Kobber B Enkefrue N J Fjords Allé 7ˢ V N 3174x

Kobbernagel P C F Dr. phil. Beregner Willemoesg. 43² Ø Ø 2474 v
- Aage Kommunelærer Cand. phil. Monrads Alle 8 Valby
- Thora Kommunelærerinde Willemoesg. 43² Ø Ø 2474 v

Kobberrød Hans Vognmand Skytteg. 28ˢ N Cent. 427

Kobbersmedelauget, N-Voldg. 30 K Cent. 2278

Kobberstikhuset, Martin Petersen Dronn. Tværg. 49 K Palæ 28

Kobberstiksamling, Den kgl. se Afd. V Real-Register u. Statens Museum for Kunst

Kobberø Kristen Adjunkt Cand. mag. Stægers Allé 22¹ F

Kobell H S Raderer Kroghsg. 4ˢ Ø

Koberg Hans Direktør Horserødv. 17 St Ryv. 2393

Kobezky M V Gesandt Frydendalsv. 27 V

Koblauch H J Hesteslagter Kastrupv. 34 S Am. 3808x Bp. Reberbaneg. 2² S Am. 356
- Knud Hesteslagter Dalføret 2³ S
- Orla D Smørrebrødsforr. Sundholmsv. 1² S

Koborg E A Sølvsmed Vognmandsmarken Havehuskolonierne H St

Koch [Se endv. Kock, Kok]
- Axel & M C Nicolaisen Agenturforr. Bengtasv. 1 Hell. Hell. 4091
- H P Gyllembourg Arkitekt Strandboulevarden 111ˢ Ø Ø 6600
- Mogens Arkitekt Hulgaardsv. 10 B Brh. Gh. 5336y
- Peter Arkitekt Overg. n. V. 31ˢ K Am. 7736
- Peter Arkitekt Drejøg. 11 St Cent. 2079 Bp. Gardes Allé 7⁴ Hell. Hell. 4385
- A M Automobilreparatør Strandv. 15 St Ryv. 2201 Bp. N-Farimagsg. 53¹ K By 5240x
- Chr. Bagerm. Lyngby Hovedg. 26B Lyngby Lyngby 116
- 's S Eftf., Knud Lehmeier Bandagist Amagerbrog. 7 S Am. 6638
- Peter Bankassist. Tranegaardsv. 63² Hell. Hell. 4269x
- Ragnar Bankfuldm. Holm. Kan. 15 K
- Niels Bogholder Gl. Jernbanev. 24⁴ Valby
- H Cigar-&Kioskforr. Bagerstr. 6 V V 673v

Koch V Damefrisør (Aage Jensen & Koch) Ole Borchs V. 18A Valby ▯ Vb. 2168
- TR Teilman-Disponent Prinsesse Marics Allé 3¹ V
- Anna Enke e. Gross. Ny Kongensg. 18⁴ V ▯ By 4234
- Debora Enkefrue Badensg. 16¹ S ▯ Am. 1583y
- D Paludan Enkepastorinde Smalleg. 36 C² F ▯ Gh. 1464v
- Inger Enke e. Rektor H C Ørsteds V. 65¹ V ▯ N 3229x
- J Enkefrue Carl Plougs V. 10² V ▯ V 3541
- Julie Enkefrue Dantes Pl. 33³ V ▯ By 36x
- Lisette Enkefrue Herluf Trolles G. 16² K ▯ By 2621v
- Maja Enke e. Formand f. Overværger. Kongensv. 28 F ▯ Gh. 56x
- Aloys Fabrikant Peter Bangs V. 42ˢ F
- Julius Fabrikant Nørrebrog. 52 N ▯ N 2963x
- Julius Fabrikant Frm. Nørrebrog. 52 N ▯ N 628x
- Simon Forfatter Serridslevv. 6³ Ø ▯ Ø 5163
- Aleth Huus Forretningsf. Cand. phil. Broagerg. 8⁴ V ▯ V 874y
- Axel Forretningsf. Chr. d. 2. Allé 11 S
- Jacobine Frue Strandboulevarden 151² Ø
- Julie Frue St. Kjelds G. 22ˢ Sø ▯ Ryv. 1921
- CB Frøken Samfunds Allé 21ˢ F ▯ Gh. 5264y
- O J Frøken Samfunds Alle 23³ F ▯ Gh. 4741
- Adolf Gross. Jern gl. en gros J M Thieles V. 3A V ▯ N 1408 Bp. Broderskabsv. 16ˢ F ▯ Gh. 481x
- Anders Gross. Agenturforr Søbakken 29 Charlottl. ▯ Ordr. 2983
- Axel K B Gross. Agenturforr. Rysensteensg. 14³ V ▯ By 369
- Charles Gross. Søtoften 33 Gjentofte ▯ Gjent. 1099
- Karl Gross. (Larsen & Hinz) A N Hansens Allé 27 Hell. ▯ Hell. 2682
- Knud Gross. Stoltenbergsg. 10 V ▯ Cent. 3188 Bp. Tranegaardsv. 67² Hell. ▯ Hell. 3797
- Peter Gross. Henningsens Allé 12 Hell. ▯ Hell. 1968
- **Theo Koch & Co.** Gross. Havariagenter Fredericiag. 15 K ▯ Cent. 2392 & 10492 Telegramadr. „Theokoch" Grundlagt 1871
- Thorkild Gross. Oliegrensg. 3³ S ▯ Am. 3683y
- C H Hdlsgartner Roskildev. 81 Valby ▯ Vb. 188, Vb. 803 & Priv. ▯ Vb. 71
- Terkel Havebrugskand. Roskildev. 81 Valby ▯ Vb. 1895
- J A E Ingeniør Vodroffsv. 21 Bˢ V
- Jørgen Ingeniør Cand. polyt. Nyhavn 63 K ▯ Cent. 6447 Bp. Hoffmeyersv. 7 Vanl. ▯ Damsø 988
- K V Ingeniør MF. M.I.R. (Tutein & Koch) Farverg. 8 K ▯ Cent. 4740, 4760 & Palæ 3575 Bp. Marielystv. 3ˢ Vanl. ▯ Damsø 22
- Svend Ingeniør tekn. Direktør paa Frdbg. Cand. polyt. R. DM. Ceresv. 18 V ▯ V 5380
- Alfred Journalist Rebekkav. 59³ Hell. ▯ Hell. 4108
- Alwin Kapelmester Nørrebrog. 49A⁴ N ▯ N 1349y
- Heinrich Kapt. R. Valby Kirkev. 5 Valby ▯ Vb. 1089
- Heinrich E E Kapt. i Fodf. Sagfører Cand. jur. R. Krystalg. 24 K ▯ Cent. 3949 & 7551 Bp. Fiolstr. 24² K ▯ By 7597
- Clara Frue Kommunelærerinde Drosselv. 22 F
- Gudrun Obel Kommunelærerinde Frdbg. Allé 49³ V ▯ V 5254y
- Olivia Kommunelærerinde Amager Boulevard 127⁵ S ▯ Am. 5160
- Inger Lise Frue Korrespondent Cand. phil. Parallelv. 91 Bagsværd ▯ Bagsværd 267
- Louis Købmand Mellemvangen 30 Brh. ▯ Bella 217 & Bella 1017
- O S Købmand Jakob Dannefærds V. 5² V ▯ N 592y
- P D Læge Dr. med. R. Læssøesg. 2 N ▯ N 4241 & Priv. ▯ N 6261 (i Regl. Kl. 1) Postkonto 2884

Koch P F Læge Frederiksbergg. 1A K ▯ By 3706 Konsult. i Øre-, Næse- og Halssygdomme (12-2) Bp. Kochsv. 24 V ▯ V 3666
- Agnes Frøken Lærerinde Ø-Søgade 108ˢ Ø ▯ Ø 2214y
- Poul ps. Lærer Husejer Aaboulevard 12² N
- L P Malerm. Lombardig. 8³ S ▯ Am. 6662
- Josefa Manufakturhdl. Godthaabsv. 365 Vanl. ▯ Damsø 1994
- Otto Manufakturhdl. Frederikssundsv. 29 L ▯ Tg. 3882 Bp. Vibev. 9ˢ L
- S A Mekaniker Ingemannsv. 11 V Bp. Lyngbyv. 359 Gjentofte
- Heinrich Murerm. Bygaden 31-35 Søborg
- Marie Oberstinde Mariendalsv. 28ˢ F ▯ Gh. 1708y
- Vilh. Overassist. Vennemindev. 20⁴ Sø ▯ Ryv. 1210y
- H F M Pastor emer. R. Engtoftev. 6³ V ▯ V 6555u
- Ingeborg Frue Pensionat Søbakken 29 Charlottl. ▯ Ordr. 2983
- H Politibetj. Mellemvangen 52 Brh. ▯ Bella 598
- Knud Postassist. N-Voldg. 46³ K
- Hans Provst Sognepræst v. Solbjerg Kirke Gl. Kongev. 162 B³ V ▯ V 5420 (10-11 undt. Onsd.; Fred. till. 7-8)
- Jørgen fh. Præsident f. Sø- og Hdlsretten K.DM. Amalieg. 40 K ▯ Palæ 1749
- Hermann Præst v. Bispebjerg Hosp. R. Holbergsg. 22² K ▯ By 2294 x
- L J Præst v. Emmaus-Kirken Dr. theol. R. Dronningensv. 4 F ▯ Gh. 654
- Kurt Redaktør Gjørlingsv. 1²A Hell. ▯ Hell. 3843
- Margrethe Redaktør Gl. Kongev. 162B³ V
- Axel Repræsentant Willemoesg. 41¹ Ø
- Axel Repræsentant Bengtasv. 1² Hell. ▯ Hell. 4091
- Christian Repræsentant Westend 10³ V ▯ hemmeligt Nr.
- L Repræsentant Louis Pios G. 9¹ V
- H P Restaurator Forchhammersv. 6ᴷ V
- Anker Holm Retskonsulent Svanholmsv. 12Aˢ V ▯ Eva 372
- H H Sekretær Cand. jur. Strandv. 203 Hell.
- L G Skibsfører Strandg. 30 Dragør ▯ Dragør 174
- Anna Frøken fh. Skolebestyrerinde Amager Boulevard 127⁵ S ▯ Am. 5160
- O Skomagerm. Frederikssundsv. 209B Brh. ▯ Bella 521
- Georg Skrædderm. Blaagaardsg. 27¹ N ▯ N 1327x
- Karen Margrethe Sygeplejerske Sortedamsdoss. 49 C³ Ø ▯ N 1458x
- Elers Tandlæge Pilestr. 40² K ▯ Cent. 13474 (9-4)
- Elisabeth Frøken Tandlæge S-Fasanv. 99¹ Valby ▯ Vb. 338x
- Einar Urtekr. Bjørnsonsv. 42 Valby ▯ Vb. 981
- N, Akts., Urtekr. Istedg. 122 V ▯ Eva 504y
- Peter Urtekr. Istedg. 65 V ▯ Cent. 7044 & Eva 2016 Bp. Ingerslevsg. 200³ V ▯ V 8146
- S R Urtekr. Vedbæk g. 16 L ▯ Tg. 312x
- E M Vejinsp. Chr. d. 2. Allé 11 S ▯ Am. 397
- William Vejinsp. Kløverbladsg. 3 Valby ▯ Vb. 886

Koch-Christensen A Disponent Jagtv. 77² L ▯ Tg. 2943 v

Koch-Jensen J Urtekr. Julius Valentiners V. 22 F ▯ Gh. 7534

Kock [Se endv. Koch, Kok]
- 's Carl Eftf. Blikkenslagerm. Gas- & Vandm. Hobrog. 8 Ø ▯ Ø 3253
- Anna Cand. pharm. Bjørnsonsv. 22 Valby
- Eleonora Enke e. Hovedkasserer Frdbg. Allé 53² V ▯ V 1901x
- Helga Frue N-Farimagsg. 23¹ K ▯ By 6017
- J O Fuldm. i Overform. Amager Boulevard 124² S ▯ Am. 4771
- M Hørkr. Bentzonsv. 41 F
- Marie Kommunelærerinde Øresundsv. 6 S ▯ Am. 162
- P C Kommunelærer Hulgaardsv. 76ˢ Brh.
- C Møbelhdl. Ryesg. 12 N ▯ N 2415 y
- Sven Organist Kantor Elmev. 19 Holte

Kock Aage Overlæge Dr. med. R. Nytorv 3 K ▯ Cent. 1326 (Mand., Onsd., Fred. 1-2) Bp. Krsthvns Voldg. Lille Mølle K ▯ Am. 6343
- P H Patentagent Guldbergsg. 5 B³ N
- E G P Postassist. Monrads Allé 15ˢ Valby ▯ Vb. 1019y
- N L Prokurist i Hdlsbanken Kochsv. 27¹ V ▯ V 730x
- J Petersen fh. Skibsfører Wildersg. 68 Bˢ K
- P Skoleinsp. R. Øresundsv. 6 S ▯ Am. 162
- W A Statskonsulent R. Sortedamsdoss. 63A² Ø ▯ N 7610

Kock-Petersen Sv. Aa. Ingeniør Cand. polyt. Roskildev. 33B¹ Valby
- Johs. Restaurator N-Fasanv. 1 F ▯ Gh. 899

Kodak, Akts., fotogr. Art. Udsalg Østerg. 1 K ▯ Cent. 6202 Kontor og Lager Vodroffsv. 26 V ▯ Cent. 15841, 15842 & 15843 Telegramadr. „Kodak" Postgiro Konto Nr. 942

Koed Kay Th. Boghdl. Odenseg. 2⁴ Ø ▯ Ø 6528
- Minna Enkefrue Østerbrog. 56B² Ø ▯ Ø 5122
- Else Frue H C Ørsteds V. 39 C⁴ V ▯ N 4912y
- Holger Inspektør u. Banktilsynet Cand. polit. Egernv. 5 F ▯ Gh. 6419
- Kaj Læderhdl. (H J Hansen's Eftf. Karl Andersen & Kaj Koed) Odins Tværg. 6ˢ L
- Christine Restauratrice Rahbeks Allé 10² V ▯ V 5680y
- S Stukkaturfabr. (A V Claussen & Co.'s Eftf.) P D Løvs Allé 3² L ▯ Tg. 129
- Alfred Styrmand Urbansg. 13³ Ø ▯ Ø 2964x
- Margrethe Trikotagehdl. Falkoner Allé 92 F ▯ N 5439

Koefod Theodora Frue N-Voldg. 48⁴ K ▯ By 8036
- H C E fh. Postassist. Arnesv. 48¹ Brh.
- Ejvind Redaktør Forfatter Steen Blichers V. 13ˢ F
- S T G Sekretær i Krigsm. Løjtn. DM. FM. N-Frihavnsg. 58³ Ø ▯ Ø 1285v

Koefoed [Se endv. Koefod, Kofod, Kofoed]
- Holger fh. Bankbestyrer Rosenørns Allé 32³ V ▯ N 1644v
- Asger Bog-, Musik- & Papirhdl. Frederikssundsv. 15 L ▯ Tg. 350 Bp. Lundtoftog. 82² L ▯ Tg. 3306 y
- G Bogholderske Ved Kildevældskirken 1² Sø ▯ Ryv 1858
- Gregers Cand. jur. Strandg. 26 ˢ K
- Kirsten Munch Cand. pharm. Taasingeg. 48⁴ Sø
- Leif Cand. jur. Sekretær Ankr Heegaards G. 1³ V ▯ By 7967
- A Direktionssekr. i Østift. Kreditforen. Søholmsparken 6 Hell. ▯ Hell. 2854
- Aage Ed. Direktør St. Jakobs G. 11¹ Ø ▯ Ø 5074
- Joh. Driftsbestyrer Ahlmanns Allé 2¹ Hell. ▯ Hell. 728
  Alma Enke e. Musikdirigent Delfing. 29 K ▯ Palæ 1679 y
- Ida Enke e. Sekretær Hindeg. 8² K ▯ Palæ 765v
- I F Enkefrue Prinsesse Charlottesg. 23¹ N
- Rigmor Enkefrue Fuglegaardsv. 10 Gjentofte ▯ Gjent. 579
- Rigmor Enke e. Skibsfører Slagelseg. 3² Ø
- Yrsa Enkefrue Falkoner Allé 62³ F ▯ N 1662 y
- Ludvig fh. Fabriksinsp. R. st. Møllev. 5¹ S ▯ Am. 2722x
- C Frue Sortedamsdoss. 59 G² Ø ▯ N 3376u
- Anna Frøken Østerbrog. 7⁴ Ø ▯ Ø 1522 v
- Anthon C fh. Fuldm. Ved Amagerport 7ˢ S ▯ Am. 499v
- Axel P Gaardejer MF. Postadr. Rigsdagen K
- M fh. Galanterihdl. Strandv. 145² Hell. ▯ Hell. 2327x
- Mich. Generaldirektør f. Skattev. K. DM. FM. Slotsholmsg. 18³ K ▯ Cent. 9373
- Ejvind Generalmajor Generalinsp. f. Art. K.D.M. Strandg. 26 K ▯ Cent. 16047
- Chr. L Gross. Farver en gros N-Frihavnsg. 13 Ø ▯ Ø 5713 Bp. Zinnsg. 2 Ø ▯ Ø 1539 x
- Frede Gross. Nyvej 10A² V ▯ V 1460

Koefoed Gunnar Gross. Trianglen 4² Ø ☎ Ø 8840
- I C Gross. Kolonial Julius Bloms G. 4 L ☎ Tg. 3738 Postkonto 20024 Bp. Julius Bloms G. 9² L ☎ Tg. 3740
- IP Gross. Henrik Steffens V. 5¹ V ☎ V 2475y
- CA & V Mogensen Hdlgartnere Amagerbrog. 293 S ☎ Am 5888
- Poul R Hovedbogholder i Bikuben Cand.phil. Østerled 4¹ St ☎ Ryv. 1315
- Bertram fh. Hovedkasserer Cand.jur. Søndermarksv. 1 Valby ☎ Vb. 513x
- Einar Ingeniør Cand. polyt. Mariendalsv. 42³ F ☎ Gh. 1655y
- H G Ingeniør Chr. Winthers V. 2 Lyngby ☎ Lyngby 377
- K V M Ingeniør u. Stadsing. Dir. Stockflethsv. 9² F ☎ Gh. 6907
- M Ingeniør Grudtvigsv. 8B⁸ V
- Sophus Ingeniør Direktør R. N-Voldg. 6 K ☎ Palæ 2516 Bp. Jægersborg Allé 132 Gjentofte ☎ Ordr. 2299
- Svend Munch Ingeniør Gyldenlundsv. 12 Charlottl.
- Axel Inspektør Ridelærer Morlenesv. 28 Holte ☎ Holte 873
- Ove Justitsr. Sagfører R. DM. Bredg. 76² K ☎ Palæ 540y
- Kai Kaffehdl. Dr. Priemes V. 4⁸ V
- K E Sonne Kapt. i Art. Harsdorffsv. 6 B² V ☎ V 6055 v
- Jenny Holstein Frue Koncertsangerinde Amicisv. 12 V ☎ V 2226y
- Axel Kontorchef Ryvej 2, H Holte ☎ Holte 957
- Ellen Kontorist i Post- og Telegrafv. St. Markus Allé 13¹ V ☎ N 3639y
- C A Landsretssagf. V-Boulevard 38 V ☎ Cent. 8931 & 8951 Bp. Amicisv. 12 V ☎ V 2226y
- Erling Landsretssagf. Bredg. 25 K ☎ Cent. 841 Bp. Petersborgv. 4s Ø ☎ Ø 927 x
- H J Læge R. Kastelsv. 12B³ Ø ☎ Ø 4148 (12½-1½)
- R V ps. Lærer Valbygaardsv. 50¹ Valby
- J Ph. Modelsnedker Mosedalsv. 5 Valby ☎ Vb. 1035 Bp. Valby Langg. 171⁸ Valby
- J H Murerm. Grækenlandsv. 4³ S ☎ Am. 6395
- Valdemar Overretssagf. R Amagert. 24 K ☎ Cent. 10055 Bp. Upsalag. 26¹ Ø ☎ Ø 1666
- A C Postassist. Vangedev. 123 Gjentofte
- O fh. Postmester I E Ohlsens G. 14³ Ø ☎ Ø 5247
- Emil Prof. Dr. phil. K. DM. Rømersg. 7 K ☎ By 722x
- Holger Repræsentant I E Ohlsens G. 14³ Ø
- P A J Repræsentant Kompagnistr. 7A⁴ K
- Svend Repræsentant Bechgaardsg. 11³ St
- H K Revisor Viggo Rothes V. 5 Charlottl.
- J Frue Sproglærerinde Amager Boulevard 124⁵ S ☎ Am. 1353x
- CA Statsraad R. DM. Dosseringen 14² N ☎ N 816y
- Therese Frøken Tandlæge Elledamsv. Holte ☎ Holte 632
- P O fh. Teglværksejer Rosenørns Allé 32³ V
- FCC Toldkontrolør St Markus Allé 13¹ V ☎ N 3639y
- Edith Tæller i Nationalb. Strandboulevarden 14² Ø
- Rudolph Tømrerm. Cypernsv. 19 S ☎ Am. 305y
- & Co., L Jacobsen's Eftf. Vinhdl. Klerkeg. 2 K ☎ Palæ 4108
- Jacob Vinhdl. Sigbrits Allé 13A¹ S ☎ Am. 149x

Koefoed-Johnsen & Co. Gross. Østbaneg. 81 Ø ☎ Cent. 8167 & 14043
- H Gross. (Koefoed-Johnsen & Co.) Vodroffsv. 2 B¹ V ☎ Cent. 10003

Koefoed-Lassen Gerda Frøken Porcelænsmalerinde Helgesensg. 9³ Ø ☎ N 909u

Koefoed-Meyer Aa. Bankbogholder Strandboulevarden 99² Ø ☎ Ø 2582v

Koefoed Meyer Johanne Enkefrue Faxeg. 7¹ Ø
- K Gross (Koefoed Meyer) Edlev. 10 Hell. ☎ Hell. 3606

Koefoed Meyer Svend Ingeniør (Koefoed Meyer) Faxeg. 7¹ Ø ☎ Ø 789y

Koefoed-Nielsen Johan Cand. pharm. N J Fjords Allé 12³ V

Koefoed Nielsen Rudolph Ingeniør Cand.polyt. N J Fjords Allé 12³ V

Koefoed-Petersen Otto Mag. art. HC Ørsteds V. 51 A^c V
- L N Overassist. Løjtn. HC Ørsteds V. 51 A^c V ☎ N 5662

Koenig Fannie Frue Mynstersv. 13⁸ V

Kofod [Se endv. Koefod, Koefoed, Kofoed]
- Jørgen Assurandør Nørrebrog. 22 N ☎ Cent. 13865
- Chr. Bogholder Nansensg. 37 K
- Agnes Broderihdl. Kronprinsesseg. 52 K ☎ Palæ 1552 x Bp. Nansensg. 37 K
- E Enke e. Toldkontrolør Klkollektrice Willemoesg. 19⁸ Ø
- Th. B Folketingssekr. Cand. jur. R. DM. Mariendalsv. 8 F ☎ Gh. 4006
- J P Ingeniør Lundtofteg. 99³ L
- Jens Journalist Viktoriag. 22⁴ V ☎ V 4966
- Holger Lampeskærmefabr. Gl Kongev. 74 V ☎ V 415x Bp. Læssoesg. 1A⁴ N ☎ N 3125y
- Søren Winther Maskinmester Holm. Kan. 17 K
- Aug. & Co. Pianofabr. N-Farimagsg. 55 K ☎ Cent. 4870
- L H J Prokurist Løjtn. Vinterv. 16 Charlottl. ☎ Ordr. 2547
- Axel fh. Raadsformand K. DM. Norasv. 19 Charlottl. ☎ Ordr. 650
- Svend Repræsentant Gjentofteg. 55³ Gjentofte ☎ Gjent. 1572
- E S H Tømrerm. Lyong. 14² S ☎ Am. 7173

Kofod-Hansen Augusta Frue Østerbrog. 70⁴ Ø ☎ Ø 2361x
- V Gross. Løjtn. Smalleg. 46 A⁴ F ☎ Gh. 1073x

Kofod-Jensen A Ejendomsmægler CT Barfoeds-V. 1⁸ F ☎ Gh. 5137x

Kofoed [Se endv. Koefod, Koefoed, Kofod]
- Axel Afdelingschef Taarbæk Strandv. 130 E Klphg. ☎ Bell. 275
- Chr. Arkitekt Holmbladsg. 23¹ S ☎ Am. 2048
- J Chr. Arkitekt N-Voldg. 112¹ K ☎ Cent. 5862
- G Bagerm. Rughavev. 3⁸ Valby ☎ Vb. 448x
- I M Frøken Biblioteksassist. Visbyg. 12A^c Ø
- Aage Boghdl N-Frihavnsg. 62 Ø ☎ Ø 5940 Postkonto 2236 Bp. Willemoesg. 18⁴ Ø ☎ Ø 508x
- Ella C Cand. pharm. Webersg. 11⁴ Ø
- K Cigarhdl. Toldbodv. 46 K ☎ Cent. 15846
- Sven Cyklehdl. Jægersborg Allé 41 Charlottl. ☎ Ordr. 2872 x
- K H Departementschef Raadsformand FM. Vesterbrog. 198³ V ☎ V 4342
- A J Direktør Bergthorasg 1³ S
- C N elektr. Install. Admiralg. 29 K ☎ By 4908 Bp. Holm. Kan. 38³ K
- O J elektr. Install. Ydunsg. 3 L ☎ Ø 8369 Bp. N-Frihavnsg. 71¹ Ø
- A J Enkefrue St. Thomas Allé 2⁴ V
- Fanny Enke e. Statsskovrider Garderhøjv. 16 Gjentofte
- Helma Enkefru Roskildev. 77 Valby ☎ Vb. 154
- Marie Enke e. Møllecjer Lyngbyv. 414 Gjentofte ☎ Gjent. 58
- Chas. Hjorth Forretningsf. N-Frihavnsg. 96^c Ø ☎ Ø 5733 Postkonto 1686
- Kai Forretningsf. Cand. phil. Holmbladsg. 25² S ☎ Am. 7502
- Ilse Fotograf (Kihlstrøm & Kofoed) Østerbrog. 27⁴ Ø
- C A Fuldm. v. Statsb. Kapt. Alhambrav. 22¹ V ☎ V 2341v
- Egil Fuldm. Cand. jur. Sundholmsv. 47² S ☎ Am. 1174x
- Andreas Gartner Knuds Allé 49 Søborg
- Kay P Gross. Svinget 14 S ☎ Am. 4445y
- Rich. Hovedkasserer Lundeskovsv. 23 Hell ☎ Hell. 432
- Petrus Husejer N-Fasanv. 141² F ☎ Gh. 5171y
- A V Ingeniør Cand. polyt. Herman Triers Pl. 1² V
- V H Ingeniør Cand. polyt. Gersonsv. 4⁸ Hell. ☎ Hell. 8 y

Kofoed Johs. Isenkr. Gjentofteg. 33 Gjentofte ☎ Gjent. 111 Bp. H A Clausens V. 7 Gjentofte ☎ Gjent. 1350
- A M C Kommunelærerinde H C Ørsteds V. 17² V
- Ancher Kommunelærer Suomisv. 1⁸ V ☎ N 7231
- J O Kommunelærer Blegdamsv. 130³ Ø ☎ Ø 4843v
- M J Kommunelærerinde Suomisv. 1⁸ V
- Erik G Kontorchef Matthæusg. 33⁸ V
- OB Kontorchef i stat. Depart. R. Aaboulevard 4⁴ N ☎ N 6732
- H C Kordegn v. Christians Kirke Krsthvns. T. 6² K ☎ Am. 4625y
- Agnete Frue Kunstvæverske Blaagaardsg. 31 C¹ N ☎ N 4546y
- M L Købmand Buddingev. 225 Søborg ☎ Søb. 1310
- C A fh. Lærer Cand. polit. Guldbergsg. 23³ N
- Andreas Maskinmester Aadalsv. 14 Brh. ☎ Damsø 686
- Einar Modehdl. Frederikssundsv. 27 L ☎ Tg. 3544
- M Modehdl. Amagerbrog. 103 S ☎ Am. 123y
- Georg Møbelhdl. Vesterbrog. 97 V ☎ Cent. 4695 og st. Kongensg. 27 K ☎ Cent. 8544 & Palæ 432
- A J Postkontrolør Willemoesg. 35³ Ø ☎ Ø 2245x
- A P Repræsentant Roddingg. 10 A² V ☎ V 2864v
- H Repræsentant Vesterbrog. 84² V ☎ V 4829
- H Revisor Frdbg. Allé 19A³ V
- Johannes Revisor Grækenlandsv. 125 S ☎ Am. 3141
- Chr. Tapetserer Ø-Voldg. 14C⁸ K
- H L Tømrerm. Mosebuen 27 Gjentofte ☎ Søb. 1227

Kofoed-Hansen Sigrid Admiralinde Skovbogaards Allé 7 Valby ☎ Vb. 1421
- K S Kapt. i Fodf. R. Ribeg. 14² Ø ☎ Ø 4211v
- Erik Kaptajnløjtn. Classensg. 63⁵ Ø ☎ Ø 8430v
- R E M Plejemoder Strandv. 26 St
- Adam fh. Skibsinsp. R. DM. Taffelbays Allé 18 Hell. ☎ Hell. 329

Kofoed Hansen Castus Hotel garni Colbjørnsensg. 11¹ V ☎ V 3404

Kofoed-Jensen A Assurandør K M Klausens G. 14¹ V ☎ Sydhavn 13
- Esther Enke e. Kapt. Gothersg. 101³ K ☎ By 5262x
- C R Kapt. fh. Bankbestyrer R. DM. Gl. Kongev. 107³ V ☎ V 2293 u

Kofoed-Nielsen B Ingeniør Cand. polyt. Lykkesh. Allé 3 C¹ V ☎ V 6721x

Kohberg O Sadelmager & Tapetserer Jesper Brochmands G. 13 N ☎ N 702

Kohl Axel v. Cand. jur. Sekretær i Finm. St. Annæ G. 26B¹ K ☎ Am. 5828y
- Aage v. Forfatter Cand. phil. Kapt. Allég. 17 Hh.⁴ F ☎ Gh. 1215
- Agnes v. Frøken Aarhusg. 22⁴ Ø ☎ Ø 4904y
- Theodor & Søn Gross. Agenturforr. Enghavev. 71 V ☎ Eva 628
- Carl v. Kapt. Forfatter R. Thorvaldsensv. 26¹ V ☎ V 9827
- Johanne v. Frue Klkollektrice Raadhusstr. 3 K
- Johanne v. Frue Redaktør Thorvaldsensv. 26¹ V ☎ V 9827

Kohrtz Margrethe Enkefrue Strandparksv. 2¹ Hell. ☎ Hell. 952x

Kohsel M E Frue Allég. 15 A¹ F ☎ Gh. 2910
- Johanne Kommunelærerinde Vesterbrog. 178⁵ V ☎ V 9016x
- A Prokurist Colbjørnsensg. 12² V ☎ Eva 1921
- Marg. Prokurist Njalsg. 50⁸ S ☎ Am. 5985

Kok [Se endv. Koch, Kock]
- I M Cand. polit. Matthæusg. 16² V

Kokborg E Disponent Vesterfælledv. 55¹ V

Kokbøl Cornelius Fuldm. Cand. polit. Edv. Griegs G. 22² St ☎ Ryv. 3547

Kokfelt Svend Fabrikant (Einar Holm's Eftf.) Dronningensg. 57³ K ☎ Am. 2917x

Kokine J Ingeniør Bredg. 35¹ K

Kokken's borgerlige Køkken Gyldenløvesg.23 V By 5759
Kolanski G jun. Voksmodellør Krsthvns Voldg. 31 K Am.1716 Bp.Dalføret 18¹ S
Kolb Emil Kontorchef i Finm. R. Falkoner Allé 124¹ F N 7806
Kolbak H K Forretningsf. Østerbrog. 58² Ø
Kolbe C Afdelingschef Sindshvilev. 1³ F Gh. 1346x
- E Hall Assist.i Nationalb. Sønderjyllands Allé 17¹ Vanl. Damsø 1346
- Harald DirektørFrydendalsv. 33ˢ V V696
- A Hall HovedbogholderHattensensAllé6¹ F Gh 6589
- E Instrumentmager Blaagaardsg. 35¹ N N 319v
- Dagmar Manufakturhdl. Lyngbyv. 3 Sø Ryv. 148
- Wald. Mekaniker Rantzausg. 50C³ N N 7505
- I Snedkerm. Rolfsv. 28 F Gh. 1940v Bp. Lundtofteg. 107³ L
Kolbeck Jørgensen G Frue Klkollektrice Manøg. 13ˢ Sø
Kolbjørn N A L Bankassist. Lykkesh. Allé 1¹ V V 1421v
- C Frue fh. Kommunelærerinde Grundtvigsv. 8Cˢ V
- Ib Sekretær Henrik Rungs G. 14ˢ N N 6531
Kolbye F Cand. theol. Dybbølsg. 51³ V
- EmilAfh.FabrikantDanasv.38² V V1137y
- V M Fuldm. Cand.jur. Arendalsg. 11² Ø Ø 8440v
- Jac. M Gross. RepræsentantRørholmsg.1¹ K By 45y
- 's E A Eftf. ved Jenny Hansen Papæskefabr.Valdemarsg. 10 V Cent. 11023
- Johan Hellan Stud.med. St.Annæ Pl.3Bb.¹ K Palæ 844x
Kold [Se endv. Cold]
- P S Disponent Bentzonsv.1⁴ F Gh.5252y
- Johan S Manufakturhdl. Falkoner Allé 58 F Cent. 6112
- 's Joh. S Eftf. Manufakturhdl. Adelg. 97 K Palæ 751
- Aage Repræsentant Lyøvej 15² F Gh. 2622
- Chr. Repræsentant Nyelandsv. 43³ F Gh. 5420y
- N Repræsentant Langelandsv. 24¹ F Gh. 86y
Kold-Christensen LouisRevisorFuglegaardsv. 11 Gjentofte Gjent. 533
KoldbechHolger Assurandør Strandboulevarden 116⁴ Ø Ø 7865
Koldborg J ArkitektNjalsg.47¹ S Am.6409
Kolding [Se endv. Colding, Kolling]
- K E Barnevognsfabr. Frdbg. Allé 21 A² V
- I M Drejerm. Raadmandsg. 17 L
- Osw. K Gross. Gl. Kongev. 68⁵ V
- A C Skuespiller Ryesg. 71¹ Ø
Kolind Søren Lektor v. Købmandssk. Strindbergsv. 77 Valby Vb. 1071
Kolind-Jørgensen L M Kommunelærerinde Birkebakken 16 Valby
Kollat E M Rentrice Sveasv. 6 V V 3532
Kollberg I Enkefrue Islands Brygge 9¹ S Am. 689y
Kollewe Julie Enke e. Snedkerm. Herthav. 3 Charlottl. Ordr. 1406
Kolling Axel Entreprenør Artilleriv. 64¹ S
- Henriette KommunelærerindeSkotterupg. 14² L
- Thor Repræsentant Mellemtoftev.2²Valby Vb. 34x
- J R Krath Tapetserer Vesterbrog. 98 D V V 9391u
Kollmorgen Helene Hansen Antikvarboghdl. Gl. Kongev. 19 V Eva 900
Kolls Chr. Forpagter Henriksholm Vedbæk Vedbæk 56
- S H C Kapt. Stigaardsv.9 Hell. Hell.2923
Kolnizansky Bertha Enke e. Gross. Viborgg. 82Aᵉ Ø
- Skomagerm. Bavnehøj Allé1 V Eva356v Bp. Johan Kellers V. 7¹ V
Kolona, Akts., Urtekramforr. H C Ørsteds V. 21 V Cent. 2714
Kolonial-Centralen, Akts., Kjøbmagerg.28 K By 8328
- ved Karl Nielsen Jægersborg Allé 29 Charlottl. Ordr. 1184
Kolonialcentralen Hellerupbo v. G Laursen & S Brinckmeyer Jensen Bernstorffsv.82Hell. Hell. 2426
Kolonialforretningen Aladdin ved Alfred Jørgensen Andreas BjørnsG.2K Am.4774x
- Transit ved Aage Herman Jensen Absalonsg. 19 V V 6170x
Kolonial-Importen ved H H Rasmussen Trianglen 4 Ø Cent. 4612
Kolonial-Lageret Vega, Akts., Vernemindev. 45 Sø Ryv. 2362
Kolonialageret Bulgaria, Akts., Bulgariensg. 3 S Am. 7015
- Damsø Akts., Jernbane Allé 70 Vanl. Damsø 967
- Ergo. Fredensgade Nr. 8,Akts.,Fredensg.8 N N 6713
- Ergo, Lyngbyvej Nr. 29 ved C E Fredholm Lyngbyv. 29 Sø Ryv. 801 & Ryv. 2638
- Ergo, Nørrebrogade Nr. 17, Akts. Nørrebrog. 17 N N 5167
- Ergo, Skindergade Nr.21, Akts., Skinderg. 21 K By 6920
- Ergo, Strandvej Nr.327, Akts., Strandv.327 Klpbg. Ordr. 2675
- Ergo, Vesterbrogade Nr.23, Akts., Vesterbrog. 23 V Eva 1708
- Gerno, Akts., Kronprinsesseg. 57 K Palæ 340
- Gjentofte Hovedgade Nr. 14, Akts., Gjentofteg. 26 Gjentofte Gjent. 444
- Nordborg. v. C G Hansen Nørrebrog. 34 N Cent. 3865
- Ny Carlsbergvej 8, Akts., Ny Carlsberg V.8 V V 7313
- N-Voldgade 80, Jul. Lorenz, N-Voldg. 80 K Cent. 325
- Reval, Akts., Dannebrogsg.49 V Eva576
- Sørup, Akts., Borgerg. 118 K Palæ143y
- Valgaard, Akts., Trekronerg. 2 Valby Vb. 326
- Vanellus, Akts., Vibev. 49 L Tg. 4912
- Øresund, Akts., Høyrups Allé 2 Hell. Hell. 4027

Koloniallotteri
- **Dansk Koloniallotteri, Akts.,** Bestyrelsen f. Aktieselskabet Raadhuspl. 77 V Cent. 3846 Hovedkontor for den danske Afdeling Farverg. 10² K Cent. 5398 Forretningsførende Direktør: T Guldberg-Jensen Den udenlandske Afdeling, Kontor Frederiksbergg. 25¹ K By 2120. Forretningsførende Direktør: G Stern.

Kolonialmagasin - Ved Classens Have, Akts. Livjægerg. 22 Ø Ø 5561
Kolonial-Magasinet Norlund, Akts., Valby Langg. 100 Valby Vb. 606
- Phønix ved Oluf Jensen Vesterbrog. 131 V V 4098
Kolonialmagasinet Gjentofte v. K Jessen Brogaardsv. 4 Gjentofte Gjent 65
- Gylfe, Akts., Trondhjems Pl. 4 Ø Ø 1600
- Kongedyb ved E H Hørskov Øresundsv. 62 S Am. 3992
- Lykkesholm, Akts., Lykkesh. Allé 5 B V Cent. 5751
- Solborg, Akts., Aaboulevard 7 V N 5409
- Ydunsg. 3, Akts., Ydunsg. 3 L Tg.4341x
Kolonialvarelageret Istedgade81, Akts., Istedg. 81 V Cent. 11856
- Lyngby Hovedgade Nr. 40, Akts., Lyngby Hovedg. 40 Lyngby Lyngby 14
Kolonial & Vinlageret, Akts., Korsørg. 29 Ø Ø 6420
Kolonihave-Forbundet for Danmark Adr. Gothersg. 151 K By 6682 se Afd. V Real-Register
Kolrengen Georg Kioskejer (Hellerup Budcentral- & Station-Kiosk) Ryvangs Allé 87 Hell. Hell. 14 & Hell. 34
Kolsby H Skrædderm. Gl. Strand 48 K Palæ 2544 Bp. Godthaabsv. 343² Vanl. Damsø 613
Kolster P J Dampskibsf. Borgmester Jensens Allé 7¹ Ø Ø 1899v
- Martin Korrespondent Ordrupv. 40¹ Charlottl. Ordr. 2535
- Jes Skibsfører Øverødv. 41 Holte Holte 274
Kolstrup Joh. Gross. Ø-Farimagsg. 14B Ø Ø 4893y
Kolthoff Gerda Frøken Samsøg. 2¹ Sø Ryv. 2583x
- Chr. Malerm. Sundevedsg. 8⁴ V V 6769v
Koltscheff Leonid ProvstPræst v.russisk Kirke Bredg. 53 K
Kolynos (F Siegumfeldt) Stormg. 8 K Cent. 7907 & 14646
Komet v. Th. Wiinsted Cyclefabr. Enghavev. 209 V Sydhavn 143y
Komitéen for Udstillinger i Udlandet Sekretariat Industriraadet V-Boulevard18 V se Afd. V Real-Register
Kommandanten i Kbhvn. Kontorer Kastellet Stjernestok 12 Ø Cent.16081 & 16108 se Afd. V Real-Register
Kommanditselskabet Berg & Co. elektr. Installationsforr H C Ørsteds V. 3 V Cent.2612
- The Copenhagen Export Trading Co. v. P M Plum Vimmelskaftet 42 K Cent. 9690
Kommissioner se Emnelisten paa gule Blade foran i 2. Bind
Kommunalbestyrelsen se Afd. V Real-Register
Kommunale Vælgerforening Kbhvns Kontor Vimmelskaftet 42B¹ K Cent. 6601 (9-5) se Afd. V Real-Register
Kommunebibliotekerne se Afd. V Real-Reg.
Kommunehospitalet Ø-Farimagsg. K Cent. 959 se Afd. V Real-Register u. Hospitaler
Kommunelærerforening, Kbhvns Adr. Breidablik Allé 3 S Am. 1859 Se Real-Reg. Bind II
Kommunernes Kulkontor Tordenskjoldsg. 3² K Cent. 7788 & 14618, Stats 45
Kommuneskoler se Afd. V Real-Register under Skolevæsen Kbhvns, Frederiksberg kommunale Skolevæsen og Gjentofte kommunale Skolevæsen
Kompagniet for Spejl- og Vinduespolering Direktør Frants L Olsen Vesterg. 5 K Cent. 1296
Konditoriet Forum v. L Lemme Rosenørns Allé 18 V N 7573
Kondrup P Anlægsgartner Duev. 88ˢ F Gh. 3027x
- Ivan Højesteretssagf. R. Kronprinsesseg.8 K Cent. 6706 & 8355 Bp. Gudrunsv. 11 Charlottl. Ordr. 15
- Sven Alexis Sagførerfuldm. Gotfred Rodes V. 12 Charlottl.
Konerding Ieanne FrøkenHerlufTrollesG.1⁵ K
- & Nielsen Symaskineforr. st. Kongensg. 42 K Cent. 4414 Postkonto 903
Konfektforretningen Drops, Akts., Gl. Kongev. 149 V V 3448
- Fortuna Raadhuspl. 35 V
Konfektionshuset Flora ved Fr. Larsen Niels Hemmingsens G. 4¹ K Cent. 6683
Konfektionslageret Gunild Petersen & C Gelver Gothersg. 93 K By 3230
Konfektionsmagasinet Victoria ved Leiser Zipikow Istedg. 38 V V 5058x
Konfekturefabrikken Adli, Akts., Duev. 105 F Cent. 15807
- Mignon, Akts., Pilestr. 52 D K By 6277
- Palæ ved H Mortensen Gothersg. 12 K Palæ 2741
- Royal ved Axel Christensen Rolighedsv. 8 V N 6572
Konfektureforretningen Ada v. Frk. G. Lindberg Jagtv. 145 L Tg. 2123v
- Athen v. N P Jacobsen Viborgg.18 Ø Ø7221
- Axelborg v. I P Jensen Vesterbrog. 4 A V By 6599
- Birthe v. S Møller Hansen Holmbladsg. 61ˢ Am. 6915x
- Blomsten, Akts., Frederiksbergg. 25 K By 378
- Carlton ved Chr. Knudsen Vesterbrog. 70 V V 4225
- Centrum C Tange Lyngby Hovedg. 43 Lyngby

Konfektureforretningen Delice ved Kristine Jensen Skinderg. 31 [K] [T] By 2682x
- Delikat ved A Hauerberg Fælledv. 8 [N] [T] N 2337y
- Enghavehus, A Weinholt Enghave Pl. 8 [V] [T] V 8789
- Gotha, Akts., Gothersg. 48 [K] [T] Palæ 1368x
- Kiki v. C J Eriksen N-Farimagsg. 35 [K] [T] By 5573x
- Ninon v. Helga Mørch Valby Langg. 36 Valby [T] Vb. 1505
- Nr. 1 v. M Grimstrup Frederiksborgv. 1 [L] [T] Tg. 2342v
- Paris. Anna Hviid Blaagaardsg. 4 [N] [T] N 310x
- Premier ved Carl E Hansen Aaboulevard 6 [N] [T] N 5363
- Slotskroen v. Anna Hvedholt Vesterbrog. 208 [V] [T] V 8249

Konfirmationsforeninger se Emnelisten paa gule Blade foran i 2. Bind u. Foreninger B 14

Kong Frederik d. 7endes Stiftelse Gyldenløvesg. [K] [T] By 239y se Afd. V Real-Register
- Frederik Hotel V-Voldg. 25 [V] [T] Cent. 5902
- Salomons Apotek Østerg. 58 [K] [T] Cent. 79

Kongedybet's Kolonial-Magasin v. Ellen Hanse Kongedybet 5 [S] [T] Am. 4312
- Mejeri v. H. Michaelsen Kongedybet 5 [S] [T] Am. 6058

Kongelige Danske Aeronautiske Selskab, Det, Christiansborg Prins Jørgens Gaard [K] [T] By 6726 Telegramadr. „Aeroclub". Se Afd. V Real-Register.
- **Det kgl. octr. alm. Brandass.-Compagni Akts.**, Hovedkontor Højbro Pl. 10 [K] [T] Cent. 447
  Omstilling til Direktion og samtl. Afdelinger
  Filialer: Se under Brandassurance I i Fag-Registret
- **Den Kongelige Porcelainsfabrik,** Fabrik Smalleg. 45 [F] [T] Cent. 4431 & 8831 Udsalg Amagert. 6 [K] [T] Cent. 631, 5531 & 11631
- Oktroierede Sø-Assurance-Kompagni, Det, under Likvidation, Akts., Amalieg 38 [K] [T] Cent. 124 & 14724 Stats [T] 339
- Teater, Det, Kong. Nyt. [K] Gamle Scene [T] Cent. 1765 (Aftenforest.) & 2830 (Eftermiddags"orest.) Nye Scene [T] Cent. 3678 se Afd. V Real-Register u. Teatre samt Afd. I Kort og Planer
- ungarske Statsvinkældere Budafok. Dansk Import ved V Thygesen, Niels Hemmingsens G. 9 [K] [T] Cent. 7752

Kongen af Danmark Hotel Holm. Kan. 15 [K] [T] Cent. 174

Kongens Livjæger Korps Kontor og Depot Nordre Magasin Kastellet [Ø] [T] Palæ 2888 (Tirsdag Aften 20-21½) Adjutanten Delingsfører J Dencker N-Frihavnsg. 5 [Ø] [T] Ø 8322 se iøvrigt Afd. V Real-Register
- Nytorvs Kontektions Forr., Akts., Kong. Nyt. 26 [K] [T] Palæ 3462

Kongeriget Danmarks Elektromotorforsikring, Akts., Niels Ebbesens V. 19 [V] [T] Cent. 9305
- Danmarks Telefonbog, Akts., V-Boulevard 4 [V] [T] Cent. 11029 & 13349 Postk. 1200
- 's Forsikrings-Anstalt, Akts., V-Voldg. 17 [V] [T] Cent. 10068 & 12447 Postkonto 1422

Kongsbak
- **Kongsbak & Cohn** Gross. fotogr. Art. Nygade 2 [K] [T] Cent. 2569 & 12569 Postkonto 20873
- N J Gross. (Kongsbak & Cohn) Gefionsg. 1[S] [Ø] [T] Ø 6142
- A Kunstmaler Gothersg. 143[2] [K] [T] Palæ 2996v
- Jacob Ostehdl. (J Chr. Andersen) st. Kongensg. 116[2] [K] [T] Palæ 2211

Kongsbo Georg Kommunelærer Kathrinev. 9 Hell [T] Hell. 970
- I Kommunelærerinde Kathrinev. 9 Hell.

Kongsby Martha Enke e. Redaktør Gl. Kongev. 162C[4] [V] [T] V 8936

Kongsbøl Albanus Guldsmed Marienborg Alle 82 Søborg [T] Søb. 888

Kongsbøll Kai Bogholder Finsensv. 71[3] [F] [T] Gh. 7856

Kongsbøll Vilhelm Direktør Jagtv 7[2] [L] [T] Gh. 2074
- Aage Fuldm. v. Kbhvns Sporv. Amagerfælledv. 13[3] [S] [T] Am. 2069
- E Overassist. C J Brandts V. 1[2] [L]
- Emma Frue Porcelænsmalerinde Alleg. 5[1] [F] [T] Gh. 1799

Kongsfelt Carl Maskinfabr. (Maskinfabr. Argus) Ternev. 2 B[3] [F] [T] Gh. 5008x

Kongshavn N V Kordegn v. Frederiks Kirke Blegdamsv. 46[S] [Ø] [T] N 3684x

Kongshede Harald Trikotagehdl. Schleppegrellsg. 1[4] [N] [T] N 7637

Kongslet Carl Inspektør Hjemmev. 26 Søborg
- Knud Manufakturhdl. Vibev. 35[S] [L] [T] Tg. 4296

Kongslev V Konditor Carl Blochs Allé 7, 9 Søborg [T] Søb. 887 Bp. Søborghus Allé 30 Søborg

Kongslund Jens Anlægsgartner Parcelv. 59 Holte [T] Frederiksdal 99

Kongsløv Axel Musikhdl. Blaagaardsg. 30 [N] [T] N 1939x Bp. Abel Cathrines G. 7[2] [V]

Kongsmar Hans Møbelarkitekt Ny Kongensg. 15[3] [K] [T] By 3938
- Max Repræsentant Svanev. 18[1] [L] [T] Tg. 2981

Kongstad Chr. Bankkasserer Bernstorffsv. 100 Hell. [T] Hell. 2087
- Franziska Enke e. Kunstmaler Fredensv. 1 Charlottl.
- Anna Frue Jacob Erlandsens G. 11[1] [Ø] [T] Ø 7465
- A Frøken Islands Brygge 21[1] [S] [T] Am. 903
- Emil Prokurist Odenseg. 17[3] [Ø] [T] Ø 7102
- C Sekretær Genforeningspl. 52[8] Brh.
- Olaf Vinhdl. Godthaabsv. 199 Brh. [T] Gh. 4735 Bp. Frederiksgaards Allé 1[2] Brh.
- A Vognmand Kristiansg. 18[3] [K] [T] Cent. 510

Kongsted Aug. Apoteker (Løvens kemiske Fabr.) Frdbg. Allé 8[1] [V] [T] V 3588
- Kamma Enke e. Direktør Højsgaards Allé 81[1] Hell. [T] Gjent. 690
- Olaf L Generalkonsul R. Maglemosev. 29 Charlottl. [T] Hell 3914
- Halfdan Gross. Dalgas Boulevard 70[2] [F] [T] Gh. 3464v
- O V Kommunelærer Sundholmsv. 53[2] [S] [T] Am. 1887x

Kongsted-Hansen L Købmand Strandv. 201 Hell. [T] Hell. 940 Bp. Valbirkv. 5 Hell. [T] Hell. 2916

Kongsten Jens Overpostbud Falstersv. 1[1] [F] [T] Gh. 3533y

Kongstorp Lauge Kapt. i Art. R. Søforterne Trekroner [Ø] [T] Cent. 16264

Kongsø Viktor Urtekr. A F Beyers V. 27 Brh. [T] Gh. 2794

Konkurrenten, Adolf E Jensen Møbelfabr. Brogade 23 [K] [T] Am. 5733x

Konow Kirsten Wibroe Enke frue Godsejerinde Schimmelmannsv. 41 Charlottl. [T] Ordr. 3183
- Betty Frue Strandboulevarden 18[S] [Ø] [T] Ø 1184x
- T & M & A Frøkner Kochsv. 25[2] [V] [T] V 242v
- Alida Hofjægermesterinde Lundsg. 8[S] [Ø] [T] Ø 6027
- Wm. Ingenier Krausesv. 2 [Ø] [T] Ø 3625
- H J Konsul Kmjkr. R. DM. Taarbæk Strandv. 150 Springforbi [T] Bell. 146
- Henri Viceadmiral SK. DM. Amalieg. 13 Hh. [K] [T] Palæ 2805

Konservative Folkeparti's Hovedkontor, Det, Frederiksborgg. 22 [K] [T] Cent. 6603 Stats [T] 463 Telegramadr. „Folkepartiet" Supplerende Oplysninger se Real-Registret
- **Konservative Generalkorrespondance, Den,** Red. Adam Müllertz Frederiksborgg. 22 [K] [T] Cent. 6378 Stats [T] 60
- Vælgerforening for Kbhvn. og Frdbg., Den, Hovedkontor Vimmelskaftet 47 [K] [T] Cent. 702 & 11802 se Afd. V Real-Register

Konservesfabrikken Danica, Slagelse og Kjøbenhavn, ved C Stau & Co. Kronprinsesseg. 14 [K] [T] Cent. 332, 6032 & 13732
- Walther ved Alfr. Walther Pedersen Rolighedsv. 8 [V] [T] Cent. 13803 Postkonto 21930

Konsistoriums Kontor [T] Cent. 2863 & 5963 se Afd. V Real-Register u. Universitetet

Konstantin-Hansen M Gymnastiklærerinde Forhaabningsh. Allé 18[3] [V] [T] V 1579x
- K K Kapt. i Fod. Herlev

Konsuler i Kbhvn., se Afd. V Real-Register

Kontala-Nielsen V S Assurandør Hvidkildev. 13[1] Brh.

Kontantforretningen ved Frederik Petersen Vigerslev Allé 122 Valby [T] Vb. 858

Kontor-Assistance, Fængselshjælpens, Kong. Nyt. 8 Opgang A[e] [K] [T] Cent. 5700 (8-5)

Kontoret for Renholdelse af kbhvnske Ejendomme N-Voldg. 78 [K] [T] By 1077

Kontorforsyningen Hafnia & The Danish Tiger Company ved O Kretzschmer & Co. Aabenraa 15 [K] [T] Cent. 6664 & 14999

Konto-Sko, Akts. Vollev Skotøjshdl. Dybbølsg. 51 [V] [T] Cent. 8532
- Nørrebro v. Georg Larbo Skotøjshdl. Nørrebrog. 153 [L] [T] Tg. 115

Konvolutfabrikken Danmark, Bjørnbak & Søn Ravnsborgg. 18 [N] [T] Cent. 5863 Postkonto 1863
- Hafnia ved Chr. Bentzen & Herm. Herløv Gothersg. 95 [K] [T] Cent. 11811

Kool M Kontorchef Torkel Badens V. 3 Hell.

Koop Jenny Modehdl. Njalsg. 39 [S] [T] Am. 2145y

Kooperativ Assurance, Dansk, Akts., Gl. Kongev. 6 [V] [T] Cent. 13705 & 8549 Postkonto 24330

Koopmann Margaretha Børnehaveleder Harald Kiddes V. 6[S] Valby

Koors Poul Direktør Gjentofteg. 33[c] Gjentofte [T] Gjent. 1656

Kopowski Gottlieb Gross. Julius Thomsens G. 22[4] [V] [T] N 7569

Kopp R Cigarhdl. Gothersg. 157 [K]
- Julius Fuldm. Gruts Allé 16 Hell. [T] Hell. 573
- & Clausen Gross. Børsen [K] [T] Cent. 231
- H A Gross. (Julius Kopp) Poul Ankers G. 2[4] [K] [T] Palæ 2103
- Julius Gross. Løjtn. R. Bernstorffsv. 83 Hell. [T] Hell. 1743
- **Julius Kopp** Gross. Indeh. H A Kopp Amagert. 21 [K] [T] Cent. 7315
- Walter C L Gross. Østerbrog. 68[2] [Ø] [T] Ø 7768
- J Jensen Repræsentant Ungarnsg. 78[1] [S]

Koppel Helge Cand. jur. Gasværksv. 24[2] [V]
- Mary Enke frue Ingemannsv. 5[2] [V] [T] N 3457y
- Rosa Enke frue Taasingeg. 2[2] [SH] [T] Ryv. 3604
- L, Akts., Fabrikant Kjøbmagerg. 50[2] [K] [T] Cent. 7296 Postkonto 470
- Henrik Forlagsboghdl. Klosterstr. 19 [K] [T] Cent. 13615 Bp. Kastelsv. 12A[1] [Ø] [T] Ø 3174x
- Kaj Forlagsboghdl. Hammerensg. 3[2] [K] [T] Palæ 3710
- Emma E Frøken Taarnborgv. 16[3] [V] [T] V 387v
- Philippa Frøken Amagerfælledv. 3[2] [S] [T] Am. 1733
- Ivan Gross. Frm. Laxeg. 32 [K] [T] Cent. 4590
- Marx Gross. Agenturforr. Frm. Tordenskjoldsg. 12 [K] [T] Cent. 290 Postkonto 108
- A Købmand Greve Allé 35 Hvidovre Valby [T] Hvidovre 101
- Kay Prokurist Hollænderv. 14[1] [V] [T] V 9515y
- Vald. Redaktør Cand. mag. Lundsg. 8[4] [Ø] [T] Ø 3495
- Morris Revisor Bogholder Elmev. 7 Herlev [T] Yrsa 137
- I Skrædderm. Eivindsv. 6 Charlottl. [T] Ordr. 2671
- M Skrædderm. Fiolstr. 28 [K] [T] By 5529x
- S Skrædderm. Ribeg. 8[S] [Ø] [T] Ø 2998v
- Svend Tegner Vesterbrog. 167[2] [V] [T] Eva 2410

Kops Rob. W Afdelingschef Tullinsg. 23[2] [V]
- Vald. Th. Skomagerm. Frdbg. Allé 37 [V] [T] Eva 1040

Kopytow P Løjtnant Dronn. Tværg. 25[4] [K]

Korbo Olaf Ejendomskomm. Polensg. 49[4] [S] [T] Am. 4826y
- Gertrud Kommunelærerinde Polensg. 49[3] [S] [T] Am. 4826y

Korch Johs. Fabrikant Kastelsv. 27 Ø Ø 7119 Bp. Adelg. 31Mb.S K
- Morten Forfatter Ingeborgv. 25 Charlottl. Ordr. 1871
- D L E Kommlærerinde N-Fasanv. 92¹ F
- L Lærerinde Strandv. 19³ Sø Ryv. 2738y
- Carsten, Akts., Urtekramforr. Hellerupv. 67 Hell. Hell. 1834

Kordt Peter Disponent Emil Slomanns V. 8¹ F
Koren Johannes Vicekonsul Arendalsg. 3¹ Ø
Koreska's Wilhelm Filial ved Emil O Christiansen Knabrostr. 24 K By 8645
- Rud. Gross. Studiestr. 5 K Palæ 3528 Bp. Hjort Lorenzens G. 23³ N N 5983
- J F Vinduespolerer Hiort Lorenzens G. 23⁴ N N 5983

Korfitsen A Manufakturhdl. Bernhard Bangs Allé 24² F Gh. 7909
Korkvarefabrikken Dana (Th. Andersen) Larsbjørnsstr. 5 Bb.3 K By 3053
- Kjøbenhavn ved C H Vangsaae Raadmandsg. 27 L Tg. 245
- Spanien, Andrea Nielsen Kirkebjerg Allé 27 Vanl. Damsø 168

Korlind E N Kunstmaler Carl Bernhards V. 15⁴ V V 1502y
Korn M Enkefrue Vaskeri Nørrebrog. 44A¹ N N 576
Korn- og Foderstof Kompagniet, Akts., Kalvebod Brygge 4 V Cent. 6193 & 11193
Kornbeck Axel Assist. u. Magist. Istedg. 25² V V 2751v
- R H fh. Hotelejer Peder Lykkes V. 2¹ S
- Haagen Ingeniør Gross. Reberbaneg. 16¹ S Am. 1010
- Helga Oberstinde Ahlefeldtsg. 16² K
- Maria fh. Skuespillerinde Klkollektrice Vennemindev. 21S Sø
- E R Værkstedsing. i Hærens tekn. Korps Egebjerg Allé 20 Hell. Hell. 344

Kornby C Bagerm. (Aage Jørgensen & Co.) Kildevældsg. 69¹ Sø Ryv. 559v
Korner & Kett Gross. Gl. Kongev. 68 V Cent. 2005 & 2006 Postkonto 2005
- Oskar Gross. (Korner & Kett) Gl. Kongev. 68¹ V Cent. 2005

Kornerup Kaj Antikvarboghdl. V-Farimagsg. 3 E V Palæ 3576 Bp. Rørholmsg. 21² K
- Bjørn Arkivar v. Rigsark. Dr. theol. Allég. 26³ F V 2143v
- J P T Boghdl. (Kornerup & Barnø's Forlag) Rørholmsg. 21² K
- Else Cand. pharm. Tesdorpfsv. 50 F
- Jørgen Direktør Svanemøllev. 71 Hell. Hell. 3207
- Jeanne Enke e. Kunstmaler Eivindsv. 33 Charlottl. Ordr. 686
- & Barnø's Forlag Østerbrog 2 A Ø Cent. 14221
- Chr. Forvalter u. Magist. Løngangstr. 21Sb1 K By 3762
- K Frue Arendalsg. 2¹ Ø Ø 152
- Johanne Frøken Peter Bangs V. 2¹ F
- A Bülow Fuldm. Ved Klosteret 19¹ Sø Ryv. 3413x
- **Jørgen Kornerup, Akts.,** Gross. Sy- og Besætningsartikler en gros Farverg. 6 K Cent. 6881 Postkonto 4207
- L A Lærerinde Gammeltoftsg. 20⁴ K
- Einar Murerm. Gadekærsv. Valby Cent. 3573 Bp. C F Richs V. 66 F Gh. 2400
- Thorvald fh. Postmester Musikforfatter Cand. polit. R. Holger Danskes V 82⁴ F Gh. 3254v
- A Repræsentant Gl. Kongev. 135A³ V V 7300
- Stella Stenografilærerinde Holger Danskes V. 82⁴ F Gh. 3254v
- & Kildsgaard Trikotagehdl. Istedg. 40 V V 465v
- K M Trikotagehdl. (Kornerup & Kildsgaard) Peter Bangs V. 2¹ F
- H J Bruun Tømrerm. Peter Bangs V. 2¹ F Gh. 193y

Kornerup-Bang C Enkefrue Prinsesse Maries Allé 15³ V V 8350
Kornerup-Bang Holger Murerm. (J J Bruun & H Kornerup-Bang) Nørrebrog. 120⁴ N N59
J J Bruun & H Kornerup-Bang Murerm. Entreprenører Gothersg. 175 K C.3190
- C Tømrerm. Griffenfeldtsg. 58² N N4268
- Poul Tømrerm. Griffenfeldtsg. 58² N N 4268

Kornerup-Koch Chr. Bygningskonduktør Kronprinsesse Sofies V. 28³ F Gh. 151y
- H J Tømrerm. Entreprenør Jagtv. 23² L Cent. 1503 & Tg. 4911

Kornhandel, Akts. Hjalmar Brantings Pl. 1 Ø Cent. 15430, 15431 & 15432 Stats 430 & 431
Kornild Marius Rammefabr. Pilestr. 37 K By 964x Bp. Guldbergsg. 5 A⁴ N
Korntørrings- & Oplagsmagasinet i Kbhvn. Ny Toldbodg. 4 K Cent. 34
Kornum C Hotel garni Studiestr. 51 V Cent. 6990
- Jul. Repræsentant Gothersg. 167³ K By 1969y

Kornø A V Karl fh. Kommunelærer Kildegaardsv. 3 Hell.
Korpion Fritz Snedkerm. Skodsborgg. 13 L Tg. 4784 Bp. Raadmandsg. 14¹ L
Korremann Larsen Ejner Assist. Holger Danskes V. 15³ F
Korsbjerg P A Læge Frederiksborgg. 12¹ K By 8912 Bp. Herluf Trolles G. 23² K By 2428x (1-2½, Tirsd. & Torsd. till. 7-8)
Korse J fh. Kommunelærer Bjørnsonsv. 67 Valby Vb. 2921
Korsetfabrikken Constant ved H Faxholm Mønterg. 5 K By 6648
Korsetmagasinet v. K Nielsen Amagerbrog. 142 S Am. 6780
- Carina ved Carina Hansen Vesterbrog. 69 V V 8992
- Lizet ved Olga Førster Østerbrog. 21 Ø Ø 6413

Korsgaard A Arkitekt Schleppegrellsg. 8¹ N N 6372
- C N Obel Cand. pharm. Bakkegaards Allé 5S V V 2675v
- Erik Gersdorff Cand. polit. Rakelsv. 5² Hell. Hell. 2874v
- K Ekspeditionssekr. i Arbejdsdirektoratet Cand. polit. Christiansmindev. 2¹ Sø Ryv. 2830
- M Ekspeditionssekr. i Undervisnm. Cand. jur. R. Callisensv. 31 Hell. Hell. 1621
- F Frue Jacob Erlandsens G. 10² Ø Ø 883y
- Hans Gross. Linnésg. 26 K Cent. 10986 & By 7286 Postkonto 21786 Bp. Frederiksborgg. 31³ K By 7786
- P Ingeniør Cand. polyt. Fabrikejer M F. R. DM. Taasingeg. 16³ Sø Ryv. 1625y

Korsgaard-Jensen A Gross. Brolæggerstr. 3 K Cent. 2998, 1536 & 11536 Postkonto 3359 Telegramadr. „Draagsrok"
Korsgades Kolonialhdl. v. Laura Christiansen Korsg. 9 N N 1334v
Korsholm Mathilde Enke e. Gross. Strandv. 177¹ Hell. Hell. 197x
- Peter K Gross. Trikotageagentur Stoltenbergsg. 9 V Cent. 11527
- Povl Gross. (Peter K Korsholm) Ved Klosteret 7⁴ Sø Ryv. 2189y
- Chr. A Redaktør Forretningsf. Ægirsg. 61⁴ L
- Johs. Urtekr. Ægirsg. 50 L Tg. 1016x Bp. Nannasg. 16¹ L
- A Viceforstanderinde Bispebjergv. Bispebjærg Hosp. L Tg. 2086

Korst Knud Fuldm. Cand. polit. Ved Sønderport 1⁵ S Am. 4686
Kort Fritz Fabrikant Godthaabsv. 314² Brh. Gh. 6299
- H F Murerm. Nordbyv. 12 Vanl. Damsø 1445

Kort over Kjøbenhavn, Kraks, Udgiver Kraks Legat Nytorv 17 K Cent. 308 (9 – 4) Postkonto 244
Korte A Forgylder St. Hans G. 9 N N2954x Bp. Valløv. 15S Brh.
Korting K J Ingeniør Hvidkildev. 10¹ Brh. Gh. 6017
Kortstemplingskontoret Toldboden (Amalieg.) i Hovedbygn. Cent. 14167 se Afd. V Real-Register u. Toldvæsenet
Kortzau Andrea Enke e. Gross. Jægersborg Allé 108 Charlottl. Ordr. 1555
Korup Wilhelmine Enkefrue Abildgaardsg. 48 Ø Ø 3499u
- Helge Gross. Agenturforr. Graabrødret. 6² K Cent. 1349 Postkonto 4191
- E Postkontrolør Silkeborgg. 22³ Ø Ø5717

Korzen Benjamin Ingeniør Borgmestervangen 4 A⁴ L Tg 3993y
- Jacob Skrædderm. Borgmestervangen 4A⁴ L
- M Skrædderm. Borgermestervangen 4 A⁴ L Tg. 3993y

Kosmofilm, Akts. Løvstr. 9 K Cent. 12294
Kossior K Direktør Hulgaardsv. 104¹ Brh. Gh. 6742
Kossmann C Ovnbygger Frederikssundsv. 264A¹ Brh.
Kosteljanetz M Cand. rer. merc. Hauser Pl. 28³ K By 5525v
Koster Leo Gross. Agenturforr. Duev. 15 F Gh. 6408
Kostrup Stig Fuldm. Smalleg. 46A¹ F
Kotelmann Albert Bagerm. Frederiksborgg. 37³ K
- Gustav Bagerm. Frederiksborgg. 37³ K

Kotte G F Overfaktor Jagtv. 14¹ L N1468v
Kotzebue O A Manufakturhdl. Strandv. 17 Sø Ryv. 1730x Bp. Stakkesund 5² Sø
Koudahl B K Ingeniør Cand. polyt. Lyngbyv. 56³ Sø
Koudal Jens Kommunelærer Einar Christiansens V. 7 Holte Holte 327
Kousgaard Poul Sekretær Classensg. 60⁴ Ø Ø 7303
Kousholt C Repræsentant Hedebyg. 32¹ V Eva 2560
- Jacob Skrædderm. Guldbergsg. 2¹ N N 2467y

Koux E Direktør Svanemøllev. 10 Sø hemmeligt Nr.
Kovacs Kálmán Musikdir. S-Boulevard 127⁴ V V 6759v
Krabbe Karen Amtsfuldm. Cand. jur. Femte Juni Pl. 1 F
- Albert Annonce- & Reklamebureau Nørreg. 53¹ K Cent. 14666
- A Frøken Bogbinder Fredensv. 7 Charlottl.
- T A Cand. jur. Østerbrog. 21² Ø
- Oluf Direktør Fredensv. 7 Charlottl. Ordr. 1528
- Iver fh. Dommer, Kmjkr. Spurveskjul 6 F
- Agnes Enke e. Stationsforst. Dronn. Olgas V. 2AS F
- Hedevig Enke e. Generalmajor Slotsv. 57 Charlottl. Ordr. 249
- Inger Enkefrue Puggaardsg. 10² V By 441
- Jens E Forretningsfører Henrik Ibsens V. 3² V Eva 275
- J Gross. Fredensv. 7S Charlottl. Ordr. 1528
- Oluf Husejer Sigbrits Allé 17¹ S Am. 3531v
- Mary Kmjkrinde Bianco Lunos Allé 1¹ V V 5134y
- Jon Kommitteret i Udenrigsm. Legationssekr. Overretssagf. K. DM. Rosenv. Allé 39 Ø Ø 3740
- C fh. Kontorchef Duntzfeldts Allé 12¹ Hell. Hell. 2032
- F C Kontorchef Carlsbergv. Brygg. Gl. Carlsberg Valby V 35 y
- K H Læge Dr. med. Afdelingslæge Østerbrog. 21² Ø Cent. 9084 Konsultation i Nervesygdomme (Mand., Onsd., Fred. 1-2) Postkonto 2607
- Th. N Læge Geysers Allé 2S S Am. 985x
- Anders C Overbetj. DM. Nørrebrog. 169² L Tg. 568x
- Oluf H Prof. v. Univ. Femte Juni Pl. 1 F Gh. 885x
- Poul Slagterm. Peter Bangs V. 108 Vanl. Damsø 99

Krabbenhøft R Inspektør Vognmandsmarken 12² Sø Ryv. 814

Krabbenhøft T C Revisor MtDR Christiansv. 8 Charlottl. Ordr. 1203
- J Wulff Skibsfører Agersøg. 7³ St Ryv. 874y
- P V Urmager N-Frihavnsg. 82³ Ø Ø 4333y

Krabek Jørgen Repræsentant Vardeg. 19⁴ Ø Ø 7886

Kradolfer G Dameskrædder Lemchesv. 6 Hell. Hell. 1110

Kraemer C M fh. Dampskibsf. Classensg. 38¹ Ø Ø 2889u
- C Skibsreder R., L E Bruuns V. 10 Charlottl. Ordr. 543

Kraft Emil Direktør Maglekildev. 4ᵉ V V 4381
- F V Direktør Strandly Skodsborg Skodsb. 111
- Karen Enkefrue Gammeltoftsg. 18³ K By 356v
- Tenna kgl. Kammersangerinde M I & A. Strandly Skodsborg Skodsb. 111
- Ludv. fh. Overkirurg Dr. med. R. Norsv. 6C³ V Eva 466
- C A Ritmester Revisor R. DM. Gersonsv. 55ˢ Hell. Hell. 215x
- Rudolph Trafikinsp. v. Statsb. R. Lundsg. 8⁴ Ø Ø 6742

Krag [Se endv. Kragh]
- Johan Arkitekt Overg. o. V. 96³ K Am. 6105x
- Carl Assist. Ved Glyptotheket 6² V By 6003
- Karl F Børnekonfektionshdl. Nørrebrog. 211 L Tg. 2865y
- Anne Enkepastorinde Mariendalsv. 41² F
- Helma Enke e. Gross. Gjentofteg. 54² Gjentofte
- Ida Enke e. Læge Østerbrog. 134¹ Ø Ø 898
- Marie Frue N-Fasanv. 82² F Gh. 1759
- Signe Frue Svinget 2⁴ S Am. 1494v
- Jørgen Fuldm. Cand. jur. Kastelsv. 12Aˢ Ø Ø 1371y
- Chr. E Gross. Agenturforr. Strandv. 63¹ St Ryv. 3367
- Otto Gross. Cykler en gros Frm. N-Farimagsg. 15 K Cent. 7787
- Otto Gross. (Frm. Otto Krag) Vemmetofte Allé 18 Gjentofte Gjent. 437
- C F Hdlsagent Tingv. 35 S
- Henry Journalist Istedg. 34⁴ V V 9349y
- Gotthold Kmh. Etatsr. K.DM. Strandg. 6¹ K Am. 4500
- K Frøken Klkollektrice Trianglen 7 Ø Bp. Helgesensg. 7ˢ Ø
- C H Kontorchef Peder Skrams G. 23² K By 7546
- Erik Kreditforeningsdir. Højesteretssagf. Kapt. R. Jarmers Pl. 2 V Cent. 8501 (10-3) Bp. Bredg. 38² K Palæ 3853
- Oluf Kreditforeningsdirektør fh. Indenrigsminister Dr. phil. MF. K. Holm. Kan. 16² K By 5997
- Margrethe Rosenstjerne Lærerinde Holsteinsg 9³ Ø
- Nanna Eggers Lærerinde St. Knuds V. 17¹ V V 1745x
- Johanne Frue fh. Modehdl. Lundsg. 6³ Ø Ø 8422v
- J M Pensionat Grundtvigsv. 1³ V
- H Pianostemmer Flensborgg. 61³ V V 129v
- Asta Eggers Postassist. St. Knuds V. 17¹ V V 1745x
- H Eggers Postkontrolør Ny Carlsberg V. 14² V V 321 u
- Victor Salgschef Jernbane Allé 66² Vanl.
- A E Moltke Frøken fh. Skolebestyrerinde Frdbg. Bredeg. 21¹ F Gh. 3944v
- J D Frøken Skolebestyrerinde Hovmarksv. 5 Charlottl. Ordr. 1293
- Frederik Snedkerm. Godthaabsv. 8 F Gh. 2064 Bp. Gilbjergg. 3³ L
- N Rosenstjerne fh. Stiftsforvalter R. DM. Holsteinsg. 9³ Ø Ø 6349
- Ida Enkefrue Tehdl. Gothersg. 13³ K By 1275x
- Holger Trafikinsp. Cand. phil. Skaaneg. 13³ S Cent. 2031

Krag-Hansen H C Cand. theol. S-Fasanv. 25¹ Valby

Krag-Møller Martha Frue Henrik Steffens V. 5¹ V V 2922u
- L Malerm. Lundedalsv. 4 Hell. Hell 4035

Kragdahl-Andersen J Hdlsgartner Vandværksv. Vesterled Herlev Yrsa 70

Krage Constantin P Arkitekt Frederiksundsv. 171³ Brh. Bella 1426

Kragegaard L P L Trafikkontrolør v. Statsb. Onsgaards Tværv. 4⁴ Hell.

Kragelund A Adjunkt Cand. mag. Ved Klosteret 19³ St Ryv. 2190u
- L C Pianoforhdl. Fælledv. 15 N N 1455x
- F A Repræsentant Sortedamsdoss. 61 Ø
- H Repræsentant Bremensg. 64³ S Am. 4178y
- V Skibsfører Hellerupv. 48 Hell. Hell. 3690y

Krager J Direktør Dalgas Boulevard 153 F Gh 7847

Kragerop Carla Massøse Mathildev. 11¹ F Gh. 5404x

Kragh [Se endv. Krag]
- Ernst B Anlægsgartner Gl. Kalkbrænderi V. 21ᵉ Ø Ø 4848x
- Frantz C Anlægsgartner Hvedemarken 12 Søborg
- Erik Arkitekt Nørrebrog. 230³ L Tg. 3712
- Chr. Bagerm. Borups Pl. 26 L Tg. 2872
- Chr. Bagerm. Enggaardsv. 13 Herlev Yrsa 44
- E Frue Blomsterhdl. (Blomsterforr. Semper Viva) Gl. Kongev. 128 Hh. ² V
- Erik Bogholder Læssøesg. 14 A³ N N 543u
- A Cand. jur. & mag. Odensg. 5² Ø Ø 1661v
- Anders Ejendomshdl. Kong Georgs V. 60ˢ F Gh. 2745
- Jacob elektr. Install. Stationsv. 3 Vedbæk Vedbæk 25
- Emma Enke e. Ingeniør Vilhelm Topsøes V. 9³ Valby
- Erik M Fuldm. Fredensv. 50ˢ Charlottl. Ordr. 2305
- C Godsinspektør v. Statsb. Frdbg. Allé 20² V V 4314
- Frantz Gross. (Frm. Frantz Kragh) Bredg. 32¹ K Palæ 1922
- Frantz Gross Frm. Bredg. 32 K Cent. 1997
- Hans Nielsen Gross. (Handelscentralen) Kjøbmagerg. 53³ K Cent. 13541
- Knud Gross. st. Peder Skrams G. 12¹ K Palæ 2924 Postkonto 4497
- Oluf Gross. Filippav. 8¹ V V 5060y
- Oluf & Co., Akts., Gross Straa- & Filthattefabr. Østerg. 26 K Cent. 2781 & 2789 Postkonto 3701
- A O Guldsmedeforr. Amagerbrog. 17 S Am. 2205 Bp. Østerbrog. Lægeforen. Bol. R 14 Ø
- Karla Thiel Frøken Guldsmedeforr. Nørreg. 53 K Palæ 3314 Bp. Pilestr. 42³ K
- K B Guldsmed Pilestr. 42 K By 4298
- P Guldsmedem. Frederiksbergg. 23 K By 2224 Bp. Willemoesg. 34² Ø Ø 1703y
- R H Guldsmedem. Blaagaards Pl. 21 N
- G E Inspektør Hornbækg. 2¹ L Gh. 3413x
- Mogens Journalist Wildersg. 46⁴ K
- Emil, Akts., Kaffehdl. Strandv. 189 Hell. Hell. 989x
- A Kommunelærerinde Ø-Søgade 108¹ Ø Ø 2423y
- E & J Kommunelærerinder Frdbg. Allé 18² V V 6509y
- Olaf Kommunelærer Taxv. 5, 7 Bagsværd Bagsværd 80
- Fr. Kreaturkomm. Halmt. Kvægt. 40 V
- Johannes Kunstmaler Billedhugger Bredg. 33 K Palæ 2752v Bp. Skovgaardsv. 16 Charlottl. Ordr. 902
- Ebba Frue Kunstvæverske Hollænderdybet 32ˢ S Am 417y
- Einer Legetøjshdl. (H P Jensen's Eftf.) Puggaardsg. 7³ V By 1440x
- Emil Lædervarehdl. Blegdamsv. 24 N N 3805y
- Jens Læge Dr. med. Chr. d. 9. G. 1 K Cent. 11206 (12-2) Bp. Vesterbrog. 206² V Eva 1595
- C S Malerm. Korsg. 4¹ N N 4785y
- Erik Modehdl. Frederiksborgg. 39 K By 8521 Bp. Reersøg. 6² St Ryv. 297v

Kragh Emma Oberstinde Odenseg. 5² Ø
- Erik Pr.-Løjtn. Ribeg. 6 Ø
- Aage Prokurist Snorresg. 1³ S Am. 449v
- R Rentier Ingerslevsg. 112ˢ V V 7948
- Mogens Repræsentant Holmegaardsv. 8² Charlottl.
- Poul Repræsentant Gl. Kongev. 162D³ V V 2272y
- Henriette Frue Skoleinspektør Frdbg. Allé 20² V V 4314
- Vald. Slotsforvalter Dyrehaven Eremitagen Springforbi Bell. 151
- H Snedkerm. Dybbølsg. 15 V V 1737y
- E F Sproglærerinde Gl. Kalkbrænderi V. 21ᵉ Ø
- R Tapetserer Fiolstr. 34ˢ K By 4044
- V B Telegrafingeniør R. Smalleg. 36 E⁴ F Gh. 978y
- J P M Trafikkontrolør v. Statsb. Amagerbrog. 22² S Am. 1628x
- Julius Tømrerm. Boyesg. 17³ V V 614x
- F C fh. Værkmester DM.R. Ingerslevsg. 114ˢ V

Kragh-Hansen O Elektroingeniør Raadhusstr. 4 K Palæ 4282x Bp. Vesterbrog. 39 Bb-3 V

Kragh-Heidemann H C Fabrikant S-Boulevard 85³ V V 1873x

Kragh Jensen J P E Bogholder Ejderstedg. 8³ V V 9643y

Kragh-Müller A C Fuldm. Virginiav. 10² F
- & Andersen, Sigurd Krøyer's Eftf. Ingeniører V-Boulevard 2A V By 7629
- Th. Ingeniør (Kragh-Müller & Andersen) Egernv. 47 F Gh. 5179y
- Helga Kommunelærerinde Virginiav. 10 F Gh. 1785x

Kragh-Steinhauer D O Oversætterinde st. Kongensg. 89¹ K

Kragholm Jens L K Gross. Kronprinsesse Sofies V. 19ˢ F Gh. 2653
- K Konstruktør v. Orlogsv. Ved Amagerport 1³ S

Kraglund H Assist. i Sparek. Cand. jur. Vejrøg. 2⁴ St Ryv. 1663x

Kragsberger C Læge Alhambrav. 1ˢ V V 4554 (1-2) Postkonto 2185

Krah's Armin Oplag ved Ferd. Stege Rosengaarden 11 K By 3959

Krahl Robert Vinduespolerer Saxog. 106² V V 6659y

Kraiberg L Afdelingsleder Zinnsg. 11³ Ø
- Chr. Lærer N-Søgade 23³ K By 3254

Krak
- **Kraks Blaa Bog,** Udgiver Kraks Legat Nytorv 17 K Cent. 308 (9-4) Postkonto 244
- **Kraks Eksport-Kalender** for Danmark Kraks Export Directory of Denmark. Indheftet sidst i 2. Bind, udsendes som Særudgave gratis i 14,000 Eksemplarer til Udlandet. Udgiver Kraks Legat Nytorv 17 K Cent. 308 (9-4) Postkonto 244
- **Kraks Kort over Kjøbenhavn,** Udgiver Kraks Legat Nytorv 17 K Cent. 308 (9-4) Postkonto 244
- **Kraks Landsby-Fortegnelse,** Udgiver Kraks Legat Nytorv 17 K Cent. 308 (9-4) Postkonto 244
- **Kraks Legat** Forlagsvirksomhed Udgiver af Kraks Vejviser, Kraks Eksport-Kalender, (Kraks Export Directory of Denmark), Kraks Lomme-Vejviser, Kraks Landsby-Fortegnelse, Kraks Blaa Bog, Kraks Tidstavler, Kraks Kort over Kjøbenhavn, Kraks Fragtmandsliste. Nytorv 17 K Cent. 308 Postkonto 244 se endv. Afd. V Real-Register
- **Kraks Lomme-Vejviser,** Udgiver Kraks Legat Nytorv 17 K Cent. 308 (9-4) Postkonto 244
- **Kraks Tidstavler,** Udgiver Kraks Legat Nytorv 17 K Cent. 308 (9-4) Postkonto 244
- **Kraks Vejviser** Adressebog og Handelskalender for Danmark Udgiver Kraks Legat Nytorv 17ˢ⁻¹⁻² K Cent. 308 Kontortid 9-4 Postkonto 244 se endv. Afd. V Real-Register

Krakau Karen Kommunelærerinde Schleppegrellsg. 9¹ N ▯ N 792v.
Kralund Einar Repræsentant Frederikssundsv. 58B¹ L ▯ Tg. 2242
Kramer [Se endv. Cramer]
- H P Lund Afdelingschef Tagensv. 81⁴ L
- I Frue Klkollektrice Skarøg. 2ˢ Sø ▯ Ryv. 1664x
- Vagn Skuespiller Ved Amagerport 2¹ S ▯ Am. 5081y
Kramolin ved P Kramer Mikkelsen Radioforr. Rosenv. Allé 8 Ø ▯ Ø 6316
Kramp Oscar Arkitekt H C Ørsteds V. 22Aˢ V ▯ Eva 1543
- Ingeborg Frue Norske Allé 5 Holte ▯ Holte 9
- Inge Frue Klkollektrice N-Frihavnsg. 94¹ Ø ▯ Ø 352u
- Paul Mag. scient. Sommerv. 5 Charlottl. ▯ Ordr. 348
Krampau H V Glarm. Frdbg. Allé 54 V ▯ V 8554
- J F W Glarm. Haveselskabets V. 1B⁴ V ▯ V 3962
- H Snedkerm. Amerikav. 7² V ▯ V 541 y
- 's H Eftf. Stolefabr. Tønderg. 12 V ▯ V 4385
Krandrup J Gross. Gardes Allé 1¹ Hell.
Krange K Sagfører Frdbg. Allé8 V ▯ Cent. 11300 & 12595
Kranker Otto Ekspeditionssekr. i Finm. Cand. jur. Smalleg. 54² F
- Ellen Enke e. Overretssagf. st. Kannikestr. 14¹ K ▯ Cent. 8326
Kransager Villabys (Husum) Grundejerforening St. Hans G. 16¹ N ▯ N 3872y
Krantz V Urmager Smalleg. 19ˢ F ▯ Gh. 1809y
Krapper Aage Afdelingschef Ferskenv. 47 Brh. ▯ Gh. 4026
- Elsebeth Enkefrue Brombærv. 2 Brh. ▯ Gh. 846
- Arge Journalist Dalvangen 9 Brh. ▯ Bella 956.
Krarup Inger Agentur- & Kommissionsforr. Gothersg. 48³ K ▯ Palæ 335x
- Hans Christian Arkitekt Toftegaards Allé 2 Valby ▯ Vb. 427v
- Valborg Frøken Bestyrerinde Havneg. 55⁴ K
- Alfred Bibliotekar v. Univbibl. R. Schimmelmannsv. 42 Charlottl. ▯ Ordr. 3343
- Jens Cand. phil. Partikulier Nyelandsv. 80¹ F ▯ Gh. 822y
- C Frue Cigarhdl. (Christian Krarup's Eftf.) Thomas Laubs G. 26¹ Sø ▯ Ryv. 106y
- **Carl Krarup** Dampskibseksped. Frm. Ny Toldbodg. 29ˢ K ▯ Cent. 1964, 4064 & 7678
- Adolph Direktør R. Gersonsv. 12 Hell. ▯ Hell. 82
- J F H Direktør f. Statsskovbruget R.DM. Schimmelmannsv. 33 Charlottl. ▯ Ordr. 2881
- Theodor fh. Dommer R. DM. Solsortv. 45 F ▯ Gh. 1623x
- Anna Enkefrue Hollænderdybet 34¹ S ▯ Am. 1727 y
- Annabeth Enke e. Kaptajnløjtn. Callisensv. 2⁴ Hell. ▯ Hell. 2969x
- Karen Enke e. Bogholder Rahbeks Allé 16ˢ V ▯ V 2940y
- Signe Enke e. Generaldir. Frdbg. Allé 55¹ V ▯ Eva 1388
- Thure Fabrikingeniør Cand. polyt. N Jespersens V. 10ˢ F ▯ Gh. 203y
- Agnete Frue Urbansg. 4² Ø
- L Frue C F Richs V. 99Bˢ F ▯ Gh. 7721
- A J Fuldm. i Justitsm. Cand. jur. Egernv. 1 F ▯ Gh. 5089v
- Svend A Fuldm. i Overform. Cand. jur. Egernv. 4 F ▯ Gh. 6612
- Carl Gross. (Carl Krarup) Havneg. 41³ K ▯ By 7254
- E J Gross. Hammerensg. 2 K ▯ Cent. 13982 & 13988 Bp. Vingaards Allé 14 Hell. ▯ Hell. 3211
- Emma Frøken Gross. (Carl Krarup) Havneg. 55⁴ K ▯ By 14x
- V Gross. (Vald. Krarup & Co.) Lyngby Torv 16 Lyngby ▯ Lyngby 565

Krarup Vald. & Co. Gross., Strandg. 32 K ▯ Cent. 10883 & Am. 6305
- Viggo fh. Højesteretsdommer Ordensskatmester SK. DM. Alexanderv. 4 Charlottl. ▯ Hell. 4181
- H F Kapt. i Fodf. R. N-Frihavnsg. 86³ Ø ▯ Ø 3286x
- H L Kontorchef i Skattedir. Steen Blichers V. 10ˢ F ▯ Gh. 5560v
- Helge Læge Nærumv. Nærum ▯ Nærum 4
- J C Læge Dr. med. Gl. Kongev. 120² V ▯ Cent. 8852 (1-2)
- A C Frøken Lærerinde Gammeltoftsg. 20⁴ K ▯ By 8924
- Christian Maskinmester Forhaabningsh. Alle 39⁴ V
- Helge Mekaniker Havneg. 41² K
- A P fh. Overlærerinde Grundtvigsv. 8C² V ▯ V 122x
- J F Overretssagf. Ved Stranden 14 K ▯ Cent. 5907 & 5927 Bp. Høyrups Allé 14 Hell. ▯ Hell. 1920
- O T Overretssagf. R. Kristiansg. 18¹ K ▯ By 1515
- N T Pastor emer. Solv. 2ˢ F ▯ Gh. 521y
- Alma Frøken Perlestikkerinde Havneg. 55⁴ K ▯ By 14 x
- O N Postmester Søborg Hovedg. 79¹ Søborg
- V Vitus Protokolsekr. i Højesteret Strandv. 108² Hell.
- Kr. Præst Kap. v. Allehelgens Kirke Holmbladsg. 78² S ▯ Am. 524y
- Jens fh. Rektor R. Strandv. 108² Hell. ▯ Hell. 1346v
- Eli Sagfører Holm. Kan. 34¹ K ▯ Cent. 1007
- Janus Sagfører Stockholmsg. 17³ Ø ▯ Ø 1982v
- B S Sagførerfuldm. Alexanderv. 4 Charlottl.
- Svend Skibsfører Hjelmsg. 1⁴ Sø ▯ Ryv. 2919
- Torben Skuespiller Egilsg. 16³ S
- N fh. Sygehusinspektør Kochsv. 5 V ▯ Eva 1826
- J F Frøken Trafikassist. Solv. 2ˢ F ▯ Gh. 521y

Krarup-Hansen Johanne kgl. Kammersangerinde Nørreg. 53⁴ K ▯ Palæ 3508
- N Provst Pastor emer. Strandhøjsv. 6 Charlottl. ▯ Ordr. 63
Krarup-Nielsen Aage Læge Forfatter Gammeltoftsg. 12A³ K ▯ By 6795
Krarup-Smith N Konsul Høstv. 27 Charlottl. ▯ Ordr. 1984
Krasilnikoff Arthur Sekretær i Sø-&Handelsretten Dronningholmsv. Dronningholm Holte ▯ Holte 30
- Iwan Sekretær Svingat 9² S ▯ Am. 2396x
Kraznik M Børnekonfektionsforr. Østedg. 84 V ▯ V 181u Bp. Griffenfeldtsg. 10⁴ N
Krater Kristian Redaktør Journalist Hvidkildev. 60ˢ Brh.
Kraul Charles Gross. Sortedamsg. 5Hh. 3N ▯ N 6550
- Fritz Kunstmaler I E Ohlsens G. 11² Ø ▯ Ø 1912v
- H Stilling Repræsentant Vanløse Allé 9² Brh.
- I Skotøjsforr. Valby Langg. 216 Valby ▯ Vb. 1849x
Kraunsøe Karen Enke e. Konsul Østerbrog. 90³ Ø ▯ Ø 4825y
- VE Prokurist Lyngby Hovedg. 70 Lyngby
Krause J F Administrator Henrik Steffens V. 7⁴ V ▯ V 2377x
- Esther Assist. Kongedybet 9³ S
- Vilh. Direktør Glentev. 38¹ L
- E Figurmaler Aaboulevard 27 V ▯ N 2135y
- Olivo Frue Arendalsg. 1⁴ Ø ▯ Ø 1412x
- Harriet Frøken Monradsv. 21 F ▯ Gh. 41x
- Vilh. & Co., Akts., kem. Fabr. Øresundsv. 140 S ▯ Cent. 8320 & 8392 Postkonto 22355
- C F Litograf Amagerbrog. 78² S
- Gunnar Manufakturhdl. Frederikssundsv. 127B¹ Brh.
- Z Mekaniker Molbechsv. 14⁴ Valby

Krause Carl Murerm. Ny Carlsberg V. 28² V
- Mogens Holck Repræsentant Prinsesse Maries Allé 16⁵ V
- R Teatermaler Aalekistev. 220 Vanl. ▯ Damsø 59
- M H Træ- & Finérhdl. Gross. Frm. Niels Ebbesens V. 6 V ▯ Cent. 3205, 3206 & 3226 Postkonto 21143
- A P Tømrerm. Søborg Hovedg. 89 Søborg ▯ Søb. 399
- C Tømrerm. Vilhelm Bergsøes Allé 5 Søborg ▯ Søb. 93
- Anna Urtekr. Degnemose Allé 8 Brh. ▯ Bella 75
- 's mekaniske Væveri, Akts., Østerg. 36, 38 ▯ Cent. 12209
Krausmann A K Frøken Sortedamsdoss. 75¹ Ø
- Gustav Kommunelærer Kong Georgs V. 22¹ F ▯ Gh. 1736y
Krautwald A Overretssagf. Frederiksbergg. 12 K ▯ Cent. 2202 Bp. Moltkesv. 12, 14 F ▯ Gh. 2222
Krawack A Salgschef Kirkev. 27 Charlottl. ▯ Ordr. 3342
Kravatmagasinet London ved Vagn Nielsen Østerbrog. 152 Ø ▯ Ø 3152y
Krayenbühl Ch. E Afdelingschef Classensg. 70⁴ Ø ▯ Ø 709y
- D A Klokker & Graver N-Farimagsg. 82⁴ K
- Elizabeth Frøken Pianistinde Grundtvigsv. 8 Cˢ V ▯ Eva 2549y
- L A M Sproglærerinde Frijsenborg Allé 62² Sø ▯ Ryv. 2005u

Kreatur-Forsikrings-Foreningen af 1859 for Kongeriget Danmark
Bernstorffsg. 17 V ▯ Cent. 3970
Kontortid 9-4 Ind- og Udbetaling 11-2
Krebs N J Afdelingschef Øresundsg. 39² Ø ▯ Ø 2345v
- Edvard Bagerm. Yrsav. 7 F ▯ Gh. 4052
- C Bestyrerinde Mariendalsv. 30 F
- F Blikkenslagerm. Gas- & Vandm. St. Jørgens Allé 4 V ▯ V 5967x Bp. Henrik Ibsens V. 27² V ▯ V 6124y
- Hjalmar Blikkenslagerm. Gas- & Vandm. Kingosg. 7 V ▯ Cent. 7527
- F H Cand. polyt. Ingeniør Kronprinsensv. 6 F ▯ Cent. 11025 & Priv. ▯ Gh. 2693 Postkonto 352
- K Direktør Ingeniør C F Richs V. 101D¹ F ▯ Gh. 6885
- Nelly Enke e. Dr. phil. Frederiksborgg. 50³ K ▯ By 5150y
- Nina Enke e. Ingeniør N-Fasanv. 33B¹ F ▯ Gh. 1429x
- Conrad fh. Forpagter Sortedamsdoss. 95Aˢ Ø ▯ Ø 1699x
- Anna Forstanderinde Kirsten Piils V. 16 Charlottl. ▯ Ordr. 2063
- M Frøken Mariendalsv. 28¹ F ▯ Gh. 616y
- CF fh. Fuldm. Dronn. Olgas V. 5¹ F ▯ Gh. 4010
- S Generalinde Amagerbrog. 4⁵ S ▯ Am. 8269x
- Adolf Gross. Hollænderdybet 22⁴ S ▯ Am. 2204
- Carl Gross. Kong. Nyt. 6 K ▯ Cent. 150 Bp. Anker Heegaards G. 1³ V ▯ By 7762
- F Nissen Hdlsrejsende Mathildev. 7² F
- Aksel H Ingeniør Hultmannsv. 5¹ Hell. ▯ Hell. 4178
- Georg Ingeniør Ellevadsv. 2 Charlottl. ▯ Ordr. 1272
- J N Ingeniør Cand. polyt. Falkoner Allé 88³ F
- Nic. P Ingenior Nærumv. Birkely Holte ▯ Holte 986
- Holger Klingberg Kapt. R. DM. Amicisv. 2¹ V ▯ V 759
- K Frøken fh. Kommunelærerinde Peter Bangs V. 67ˢ F ▯ Gh. 1635x
- Herm. P T Malerm. R. Sofiev. 2 Hell. ▯ Hell. 623 Bp. Ahlmanns Allé 5ˢ Hell. ▯ Hell. 191
- Aage Murerm. N-Frihavnsg. 15² Ø ▯ Ø 7034x
- N Murerm. Marstalsg. 26ᵉ Ø ▯ Ø 1070v
- C V N Papirhdl. Magnoleav. 15 Valby.
- Gabrielle Recitatrice Egilsg. 5¹ S
Kredit-Finansierings-Kompagniet, Akts., Børsen K ▯ Cent. 12814 & 12805

Kreditforeningen af Ejere af mindre Ejendomme paa Landet i Østifterne Laxeg. 4 K ▯ Cent. 7965 & 7966 Postkonto 313
- af Grundejere i Kjøbenhavn og Omegn Gammeltorv 4 K ▯ Cent. 4484 & 10484 Postkonto 1484
- for industrielle Ejendomme V-Boulevard 13 V ▯ Cent. 7301 & 11972
- af Kommuner i Danmark Borsg. 8 K ▯ Cent. 11353

Kreditkassen for Husejerne i Kbhvn. Raadhuspl. 59 V ▯ Cent. 4996
- for Landejendomme i Østifterne Anker Heegaards G. 4 V Postkonto Nr. 24 Se under C

Kreditor-Foreningen af 2den August 1905 Adr. N-Farimagsg. 39¹ K ▯ Cent. 12 & 1277 Efter Kontortid ▯ Ø 7983

Kreiberg G A P Maskiningeniør Skotterupg. 9¹ L ▯ Tg. 2998y

Kreiborg R C Ejendomsmægler Borups Allé 12ˢ L ▯ Tg. 2371

Kreilgaard Chr. Bogholder H V Nyholms V. 13¹ E ▯ Gh. 7393

Kreipke Albert Gross. Roskildev. 43 B Valby ▯ Vb. 2948 Bp. Gyldenlaksv. 9¹ S ▯ Am. 5569v
- E Maskinfabr. N-Voldg. 78 K ▯ By 7828 Bp. Julius Bloms G. 21² L
- J Mekaniker Rødstensv. 5 Hell.

Kreis Ernst Tandtekniker Vesterbrog. 5B V, ▯ By 6395 Bp. Hallandsg. 16⁵ S ▯ Am. 8173y

Krej A E V Kapt. i Art. Overg. o. V. 90¹ K

Krejl F Bogholder Halmt. 40¹ V ▯ V 1285x

Krell Anton Centralbestyrer Mølle Allé 17² Valby ▯ Vb. 2366

Kremer Svend Rejseinsp. Vesterbrog. 42³ V ▯ Eva 846
- G Sagfører V-Voldg. 10¹ V ▯ Cent. 4628 Bp. V-Voldg. 8² V ▯ By 4622

Krenchel E Enkefrue Kochsv. 29 V ▯ V 5089y
- Sophie Enke e. Læge Gl. Kongev. 13B¹ V
- Anna Frue St. Thomas Allé 3² V ▯ V 1693y
- C G ps. Kommunelærer Fredericiag. 15² K
- H B Overregistrator R. DM. Dronn. Tværg. 58² K ▯ Palæ 2636
- A Overretssagf. Fredericiag. 15 K ▯ Cent. 12005 & 12272
- Ejnar Overretssagf. Fredericiag. 15 K ▯ Cent. 12005 & 12272
- O H Politiadvokat Jacobys Allé 16⁴ V ▯ V 3842
- Steen Sagførerfuldm. Cand. jur. St. Annæ Pl. 8² K ▯ Palæ 2504x
- Ellen Frøken Underkass. i Kreditk. f. Husejerne i Kbhvn. Amagerfælledv. 26³ S ▯ Am. 7570

Krener G W Kontorchef i Overpræsidiet Enghave Pl. 14² V ▯ V 3823

Kresse's R Skotøjsfabrik Korsg. 16 B N ▯ Cent. 9329
- R Skotøjsfabr. (R Kresse's Skotøjsfabrik) Istedg. 45⁴ V

Kressner O Johs. Anlægsgartner Strandboulevarden 139⁴ Ø ▯ Ø 4813v

Krestensen Emilie Enke e. Stenhuggerm. Strandv. 165 A³ Hell. ▯ Hell. 1167v
- Kresten Sanglærer Vesterbrog. 70² V ▯ Eva 1745
- Anna Tandtekniker Istedg. 45¹ V ▯ V 7537 & V 8636 Bp. Vesterbrog. 70² V ▯ Eva 1745

Kretz Alvilda Enke e. Bureauchef Willemoesg. 35⁴ Ø ▯ Ø 301
- P G Fuldm. i Finm. Cand. jur. Baunegaardsv. 81 Hell. ▯ Hell. 3694

Kretzschmer Oskar Bogtrykker (Bogtrykkeriet Hafnia) Hellerupv. 75² Hell. ▯ Hell. 3404
- Ebba Frue Hellerupv. 75 Hell. ▯ Hell. 3933
- Angelica Frøken Hjalmar Bergstrøms V. 14² Valby ▯ Vb. 1979u
- K A K Laboratoriebetj. Smalleg. 14 Hh.ˢ F
- Knud Lektor Cand. mag. Norsv. 6Aˢ V ▯ V 974v
- H Maskinfabr. Borgerg. 108 K ▯ Palæ 3809 Bp Koldingg. 37² Ø ▯ Ø 3798v

Kretzschmer Albert Skorstensfejerm. Amalieg. 26³ K ▯ Palæ 1767

Kreutz Anker Skuespiller Snorresg. 2⁴ S

Kreutzer Ejnar Bankfuldm. Forhaabningsh. Allé 25² V ▯ V 8046
- C V & Co. Stukkaturfabr. J M Thiele s V. 11 V ▯ N 5833
- Aage Stukkatør Dalvangen 35 Brh.
- Ingeborg Frue fh. Suffløse v. d. kgl. Teater Klkollektrice Thorshavnsg. 2¹ S ▯ Am. 582x

Kreutzfeldt Hjalmar Gross. Blegdamsv. 72B² Ø ▯ N 4012y
- R Th. Ingeniør Sæbyholmsv. 25ˢ Vanl. ▯ Damsø 676
- J Mekaniker (Mekanik) Carl Johans G. 11² Ø
- Alma Frøken Musiklærerinde Blegdamsv. 72B² Ø ▯ N 4012y

Kreutzmann Wolther Tegner Hellerupv. 39² Hell.

Krickhuhn F Inspektør N-Fribavnsg. 77¹ Ø ▯ Ø 1457v

Kriebel H Agenturforr. Gross. Edv. Falcks G. 5² V ▯ By 916

Kriedt Sophus Repræsentant Munkensv. 11² L

Krieger M Enkefrue Ø-Farimagsg. 81² Ø ▯ Ø 3128x
- B Frøken Paludan Müllers V. 11¹ V
- Anthonius Kabinetssekr. hos Kongen Ordenssekr. Kmh. SK. DM. FM. Niels Juels G. 11ˢ K ▯ Cent. 9805
- F Kapt. R. Aaboulevard 58ˢ N
- A E Partikulier Aaboulevard 15² V
- Else Frøken Pianistinde Aaboulevard 29² V ▯ N 3248

Kriegsbaum Gustav Inspektør Willemoesg. 14⁴ Ø ▯ Ø 869y

Krighaar Rigmor Frøken Tandlæge Fælledv. 19¹ N ▯ N 5154

Krigsministeriet Slotsholmsg. 8 K se Afd. V Real-Register

Krimmling F Honningbager Nørrebrog. 49A⁴ N

Krindel V Blikkenslagerm. Gas- & Vandm. Skovlæet 8 Hell. ▯ Hell. 2557

Kring Agnete Enkepastorinde Studiestr. 38⁴ K ▯ Cent. 13919
- Asger Ingeniør Amagerfælledv. 27³ S ▯ Am. 4526
- N M Kunstdrejer Bredg. 14, 16 K ▯ Palæ 1177y
- Th. Telegrafbestyrer Sommerv. 16 Charlottl. ▯ Ordr. 3043

Kringelbach A Journalist Cand. phil. Sydsvenska Dagbladets Kbh.-Redaktør Vesterbrog. 33² V ▯ V 4045
- Elna Registrator v. Rigsarkiv. Translatrice Vinterv. 10 Charlottl. ▯ Ordr. 3395

Kringelmose K J Sekretær Cand. polit. Amagerfælledv. 30ˢ S ▯ Am. 2225x

K F U K Hovedforeningen st. Kannikestr. 19 K ▯ Cent. 13030 & 13031 se Afd. V Real-Register u. Kristelige Foren.

K F U M Centralforeningen Rosenborgg. 15 K ▯ Cent. 6797 se Afd. V Real-Register u. Kristelige Foren.

Kristeligt Dagblad, Akts., Frederiksborgg. 5 K ▯ Cent. 3598, 3599, 3583, 3584 & 3734
- Dagblad's, Akts., Trykkeri Frederiksborgg. 5 K ▯ Cent. 3583
- Folkebibliothek Fredericiag. 13 K ▯ Cent. 12977
- Pressebureau Blytsv. 8¹ F ▯ Gh. 1255v
- Sygeplejebureau Ravnsborgg. 22 N ▯ N 3560

Kristensen [Se endv. Christensen]
- M Afdelingschef Bülowsv. 38 A³ V ▯ N 3369x
- Martin Afdelingsforst. Dr. med. Svinget 18⁵ S ▯ Am. 2770
- Eske Arkitekt Kastelsv. 17¹ Ø
- Th. Automobilreparatør (Autotrio) Kjeldsgaardsv. 25 Bˢ Valby
- Johannes Bancingeniør v. Statsb. R. Svalegabet Nærum ▯ Nærum 188
- J K Bankbogholder Dalforet 10³ S ▯ Am. 1234v
- Niels Bogholder Studsgaardsg. 38¹ St
- Meta Frøken Bogholderikonsulent Revisor Worsaaesv. 9² V ▯ N 3523
- 's Emil Bogtrykkeri St. Peders Str. 27 K ▯ Cent. 4345 Postkonto 582

Kristensen Emil Bogtrykker (Emil Kristensens Bogtrykkeri) Fortunv. 11 Charlottl. ▯ Ordr. 1577
- K Bogtrykker (Kristensen & Mikkelsen) Laybournsv. 7 Vanl. ▯ Damsø 226
- & Mikkelsen Bogtrykkere Peder Hvitfeldts Str. K ▯ By 7215
- Ellen & Magnus Broderihdl. Holmbladsg. 59 S ▯ Am. 6751y
- Arne Cand. pharm. Ole Nielsens V. 7 St
- Christen Johan Cand. pharm. Slien 6⁴ V
- K A Cyklehdl. Øresundsg. 3 Ø ▯ Ø 2172v
- Bjarke Direktør Jomsborgv. 29² Hell. ▯ Hell. 2958
- Jens Lassen Direktør Svinget 3¹ S
- Johs. Direktør Borgmester Jensens Allé 22³ Ø ▯ Ø 5803
- Roar Disponent Jomsborgv. 27⁴ Hell. ▯ Hell. 3560
- V F Disponent Gardes Allé 23 Hell. ▯ Hell. 3298
- A Enke e. Kommunelærer Hollænderv. 20² V ▯ V 8299
- Gerda Enke e. Ingeniør Markmandsg. 2¹ S ▯ Am. 7168
- Grethe Enke e. Redaktør st. Kongensg. 74³ K ▯ Palæ 1399y
- Johanne Enke e. Vognmand Lyngbyv. 7² St ▯ Ryv. 1441x
- K S Enkepastorinde Nansensg. 73⁴ K ▯ By 1354x
- Nina Enke e. Arkitekt Ingemannsv. 9² V
- O Enkefrue Rodosv. 63ˢ S ▯ Am. 1691y
- Aksel Fabrikant (Skandinavisk Kartonnagefabrik) Vinløvstien 14 Brh. ▯ Gh. 5113x
- Kai Fabrikant (Skandinavisk Kartonnagefabrik) Sundvænget 2 Charlottl. ▯ Hell. 3194x
- Peter L Fabrikmester Gerdasg. 5 Valby
- A O Sand Fotograf Howitzv. 71ˢ F ▯ Gh. 4923
- [Frugthandlere se Afd. VII Fag-Register]
- N F S Fuldm. v. Bispebjærg Hosp. Bispebjergv. Bispebjærg Hosp. L ▯ Tg. 2707
- Kr. Gaardejer MF. Helgolandsg. 3 V
- Niels Kr. Gaardejer M.L. Postadr. Rigsdagen K
- Harald Gross. Jern en gros N-Fasanv. 242, 244 L ▯ Cent. 10550 Bp. Nørrebrog. 63² N ▯ N 1809x
- **L Kristensen** Gross. Frm. Eneforhandler af Remington-Skrivemaskiner Raadhuspl. 75 V ▯ Cent. 6033, 6034 & 9334 Postkonto 950
- N Gross. Kompagnistr. 2¹ K ▯ Cent. 11887
- Knud Hdlsgartner Lejtegaardsv. 36 Kastrup ▯ Kastrup 310
- Oluf Hdlsgartner Gl. Kirkev. Ny Kastrupgaard Kastrup ▯ Kastrup 150
- O M Hdlsgartner Kastrupgaardsv. 39 Kastrup ▯ Kastrup 103
- P Hdlsgartner Vigerslevv. 116 Valby ▯ Vb. 482
- Marius fh. Højskolelærer Dr. phil. R. Lyngholmv. 47 Vanl. ▯ Damsø 1387
- Axel Ingeniør Buddingev. 294-310 Søborg ▯ Søb. 159
- K Ingeniør Jomsborgv. 29³ Hell. ▯ Hell. 3287
- K E Sand Ingeniør Værnedamsv. 5A³ V
- Kristen Steen Ingeniør Cand. polyt. Kongedybet 3⁵ S ▯ Am. 2315
- Walter Ingeniør Cand. polyt. Amalieg. 32² K
- J Lassen Inspektør Skaaneg. 3⁴ S ▯ Am. 8466
- Thorkil Inspektør u. Sparekassetils. Cand. polyt. Stelansg. 55⁴ L ▯ Tg. 5045
- Kai Riis Kasserer Carl Johans G. 11ˢ Ø ▯ Ø 4088y
- H fh. Kommunelærer Julius Valentiners V. 38¹ F ▯ Gh. 5596u
- Inger Kommunelærerinde Ingemannsv. 9² V ▯ N 4550y
- K N Kommunelærer Landskronag. 76³ St
- Mary Kommunelærerinde Grundtvigsv. 6D² V ▯ Eva 2498
- N P Konsulent Nakskovv. 21² Valby ▯ Vb. 672x
- K J Kontorchef u. Overskyldr. Cand. polit. Vældegaardsv. 23ˢ Gjentofte ▯ Gjent. 1311

Kristensen Peder Købmand Kaprifoliev. 1 [S] Am. 7484
- Frovin Laborant Inspektør Vendsysselv. 3¹ Brh.
- R K Laboratoriebestyrer Bogholder Allé 48 Vanl. Damsø 316
- Sigurd Lektor Kongeledet 2 Charlottl. Ordr. 2174
- Eckardt K. Læderhdl. Istedg. 32ˢ [V] V 1477u
- Bjørn Læge Ved Amagerport 8² [S] Am. 1705y
- H P Læge Søborg Hovedg. 25¹ Søborg Søb. 2 (1-2, Mand., Onsd. & Fred. till. 5-6)
- J P Malerm. Dannebrogsg. 4ˢ [V]
- Øjvind Malerm. Torkel Badens V. 6 Hell. Hell. 78
- Kristen Manuduktør Cand. theol. Helgesv. 28ˢ [F]
- Margrethe Manufakturhdl. Mellemdigsv. 148 Hvidovre Valby Hvidovre 253
- Michael Modejournalagentur Lipkesg. 23³ [Ø] Ø 6232 Postkonto 948
- K Murerm. Rosenørns Allé 27 [V] N 7837 Bp Steenstrups Allé 15³ [V] N 7062
- Ingeborg Frue Musiklærerinde Colbjørnsensg. 13⁴ [V] Eva 939x
- E Husted Frue Organist Kantor Nørrebrog. 63² [N] N 1809x
- M Parfumehdl. Rosenørns Allé 36 [V] N 1678x
- 's Jul. Middagskøkken, Pensionat Møntcrg. 7¹ [K] By 6252
- M Pianostemmer Instrumentmager Teglværksg. 2 [Sø] Ryv. 3595
- J Niemann Redaktør Assuiandør Henning Matzens V. 19² Vanl.
- Th. O Repræsentant Mynstersv. 7A² [V] V 7711
- M Restaurator Dybbølsg. 14ˢ [V] V 1483
- Karl statsaut. Revisor Gl. Kongev. 147² [V] Cent. 15988
- A B Sekretær Parmag. 11⁴ [S]
- Kristen J Skibsfører Granlien 3¹ [L]
- Th. Skomagerm. Nørrebrog. 53A [N] N717 og Gothersg. 2 [K] Cent. 4755
- H C Skotøjsfabr. Skovbogaards Allé 12 Valby Vb. 389
- Karl K Skotøjsfabr. Høyrups Allé 9 Hell. Hell. 588
- 's Karl K Skotøjsfabrik, Akts., Møller. 10 [N] Cent. 15105 & 15106 Postkonto 22063
- K P Skotøjsfabr. Frederikssundsv. 86 [L] Cent. 6477 Bp. Hjortholms Allé 15 [L] Tg. 4642
- Emil Skrivemaskineforhdl. Badstuestr. 5 [K] Cent. 9682 Bp. Steenbergsv. 14¹ Valby
- Peter M Smedem. Saxog. 92³ [V]
- Magnus Tegner Prøvestens Allé 5¹ [S]
- M K Frøken Telegrafkontrolør Wiedeweltsg. 28 [Ø] Ø 4351 y
- B M Translatør Trafikassist. Kjeldsgaardsv. 18⁴ Valby Vb. 2763v
- A Tømrerm. Løve Allé 1³ [L]
- J Viceskoleinsp. Aagade 112¹ [L] Gh. 1639y
- Johs. Værkfører Æblev. 27 Brh. Gh. 6172

Kristensen-Friis M Entreprenør Primulav. 8ˢ Brh. Cent. 8539

Kristensen-Frys Aksel Entreprenør Yrsav. 22² [F] Gh. 6979

Kristensen-Riis Arnold Malerm. Aarhusg. 85³ [Ø] Ø 5904

Kristensen Riis Harald Blikkenslagerm. Gas- & Vandm. Oehlenschlægersg. 13 [V] V 4883 Bp. Ny Carlsberg V. 6ˢ [V] V 2997u.

Kristensson J Rammefabr. Haraldsg. 108 [Sø] Ryv. 2382 Bp. Haraldsg. 78³ [Sø]

Kristersson J. Kurvemagerm. HC Ørstedsv. 21ˢ [V] V 2379v

Kristiansen [Se endv. Christiansen, Kristjansen]
- Oline Enke e. Afdelingschef Ægirsg. 12¹ [L] Tg. 762 y
- Vilh. Formand f. Bagernes Fagforen. Valhalsg. 11 [L] Tg. 986
- F C Gross. Klosterstr. 24 [K] By 6924 Bp. Fanøg. 12³ [Sø]
- K Ingeniør Cand. polyt. Frederikssundsv. 96 Bˢ [L] Tg. 4766

Kristiansen N K Kapt. Strandv. 35² [Sø] Ryv. 1902
- I Kommunelærer Finsensv. 120 Vanl. Damsø 222
- J F Kommunelærer Lollandsv. 38⁴ [F]
- Kristian Købmand Viborgg. 73 [Ø] Ø591y
- Johan Landsretssagf. Skinderg. 43 [K] Cent. 11932 Bp. Norasv. 36 Charlottl. Ordr. 2182
- K Lemvigh Prokurist Frederikssundsv. 37¹ [L] Tg. 1381x
- Johs. Præst Kap. v. Holmens Kirke Cort Adelers G. 7⁴ [K] By 3219
- Frede Bach Redaktør Løgstørg. 21¹ [Ø] Ø 8295
- Holger A Redaktør MF. Postadr. Rigsdagen [K]
- H M Repræsentant Lyong. 22² [S]
- Andreas Retsbetjent Højlandsvangen 53 Brh. Bella 566
- A G Skrædderm. st. Kongensg. 90¹ [K] Palæ 1889 y
- J P Smedem. Frederikssundsv. 37¹ [L]
- Ejnar Tandlæge Bredg. 45A [K] Cent. 3317
- Holger Tapetserer & Dekoratør Bredg. 36 [K] Palæ 1071y Bp. Assensg. 9³ [Ø] Ø 3517x
- O Rye Vekselerer & Bankforr. Holm. Kan. 18 [K] Cent. 78 & 98 Bp. Henningsens Allé 24 Hell. Hell. 2131
- Kr. P Viktualiehdl. V-Voldg. 108 [V] Cent. 10174

Kristianshavns se Christianshavns

Kristiansholm se Christiansholm

Kristiansson K Lærer Ø-Farimagsg. 14² [Ø] Ø 4893v

Kristineberg Cementstøberi ved Brandt, Larsen, Mylting & Nissen Omøgade 15 [Sø] Ryv. 2485

Kristinegaards Kaffehdl. v. Elna Hegh Lyngbyv. 58 [Sø] Ryv. 1573

Kristjansen Kr. Anlægsgartner Schioldannsv. 10 Charlottl. Ordr. 668
- Alfred Kommunelærer Brønshøjv. 1ˢ Brh. Bella 3
- Aage Læge Dr. med. Fiolstr. 12, 14¹ [K] By 3332 (1½-3, samt Tirsd. 5-7)
- A Overretssagf. R. Amagert. 24 [K] Cent. 6144 Bp. Stockholmsg. 25² [Ø] Ø 1707y
- Else Postassist. Turesensg. 7B⁴ [K]
- Wolmer Redaktør Danasv. (Vodroffspl.) 14ˢ [V] V8658
- H O Skrædderm. Jacob Erlandsens G. 7¹ [Ø] Ø 6912

Kristjansson Halldor Læge Dr. med. Amagerbrog. 26² [S] Am. 2025 (1-2)
- R Smedem. (Taagerup & Kristiansen's Eftf.) Rosenv. Allé 7³ [Ø] Ø 3725x

Kristkirken, Præster, Kordegnekontor m. m. se Afd. V Real-Register

Kristoffersen & Dehn Gross. Fedevareforr. Mitchellsg. 14 [V] Cent. 7783
- Kr. Gross. (Kristoffersen & Dehn) Gothersg. 135⁴ [K] By 8616
- K Inspektør PG Ramms Allé 21⁴ [F] Gh. 7027
- N Kommunelærer Fogdens Pl. 8ˢ Dragør
- Axel Skuespiller Nyelandsv. 57¹ [F]

Krog [Se endv. Krogh]
- Emilie Bestyrerinde Ermelundsv. 101 Gjentofte Gjent. 861
- H Bogtrykker (Andersen & Krog) St. Annæ G. 24 C³ [K]
- Arne Ekspeditionssekr. i Post- og Telegrafv. Cand. jur. Danasv. 19ˢ [V] Eva 1927
- Ida Enke e. Gross. Carl Plougs V. 6ˢ [V] V 6251v
- 's Theodor Eftf., Akts., Forhandler af syltede Agurker Carl Plougs V. 6 [V] V 3097
- Ida & Gustav Fotografer Dyrehavev. 1 Klpbg. Ordr. 211
- 's Th. Godsekspedition Toldboden Jernskuret [K] Cent. 4204
- A K Ingeniør Cand. polyt. Ny Kongensg. 16A [K] By 6334 Bp. Vermehrensv. 8 Klpbg. Ordr. 3323
- Anker R Ingeniør Cand. polyt. Sophus Bauditz V. 21 Charlottl. Ordr. 2977
- P P Inkassator Amagerbrog. 188¹ [S]

Krog Eskild Kommunelærer Krabbesholmv. 1¹ Brh.
- Henriette Kommunelærerinde Harsdorffsv. 7 A⁴ [V] V 762x
- I S Kommunelærerinde Jagtv. 34ˢ [L] N 2716x
- Johs. Kommunelærer Organist Svanemøllev. 110 Hell. Hell. 1645x
- Fr. A Konsulent Carit Etlars V. 8ˢ [V] V 438u
- Clara Frue Malerinde Hørsholmsg. 22 H¹ [L] Tg. 4125x
- Euphemia Professorinde N-Voldg. 10¹ [K] By 3650
- Christian Prokurist Hellerupv. 17¹ Hell. Hell. 3474
- Harald Prokurist St. Annæ G. 26A² [K] Am. 1799y
- Chr. Restaurator Gammmeltorv 10, 12 [K] 7853, 7854 & 7855
- Gunnar Sekretær i Kirkemin. Cand. jur. Strandboulevarden 109² [Ø] Ø 324u
- H C Sognepræst v. Godthaabs Kirke R. Emil Chr. Hansens V. 2 [F] Gh. 2112 (10½-11½ undt. Onsd. og Fr. d. 7-8)
- Emil Stenhuggerm. Smalleg. 34ᵉ [F] Gh. 4314
- Th. Tømrerm. Allég. 17² [F] Gh. 315
- Ernst Vognmand Vodroffsv. 55 [V] Cent. 6021 & 3007

Krog-Meyer H Sparekassedir. Frdbg. Allé 45³ [V] V 9x
- Einar Gustav Translatør og Tolk i Spansk Dosseringen 6² [N] N 1247x

Krogdahl Herluf Bogholder Maltheb Bruuns V. 2² [F] Gh. 3445 y

Krogh [Se endv. Krog]
- C Agenturforr. N-Fasanv. 185⁴ [L] Tg. 498y
- B fh. Blomsterhdl. Stockholmsg. 11³ [Ø] Ø 4680 y
- Helge Bog- & Papirhdl. Søborg Hovedg. 50 Søborg Søb. 456
- K Boghdl. Paludan Müllers V. 6ˢ [V]
- T J T Cand. mag. Nørrebrog. 15 A² [N]
- Einar Dampskibsf. Strandboulevarden 21⁴ [Ø] Ø 1803x
- Hugo Direktør Baunegaardsv. Baunegaard Gjentofte Gjent. 600
- S W Direktør Rømersg. 11⁴ [K] By 5409x
- Torben Dr. phil. Fredensv. 12 Charlottl. Ordr. 625
- Erik elektr. Install. Viktoriag. 17⁴ [V]
- Fritz elektr. Install. Viktoriag. 3 [V] V7965
- Anna Enke e. Direktør Niels Andersens V. 75 Hell. Gjent. 557
- Elisabeth Enke e. Tobaksfabr. Vesterbrog. 161⁴ [V] Eva 1369
- M Enkefrue Peder Skrams G. 10² [K] By 5590v
- F Fabrikant Prags Boulevard 4³ [S] Am. 1798x
- Vilh. L Farverm. (Købler & Krogh) Kjærstrupv. 60¹ Vanl.
- 's K J Eftf. ved J Kjær Jensen Fiskehdl. en gros Gl. Strand 50 [K] Cent. 508
- Oscar Forretningsbestyrer Strandparksv. 24³ Hell. Hell. 2412y
- Augusta Frue N-Fasanv. 80⁴ [F] Gh. 7810
- E Frue Gl. Kongev. 140 Hh.¹ [V] V2704x
- Hanna Frue Solvænget 4² [Sø] Ryv. 3004y
- Ingeborg Frøken Studsgaardsg. 16 [Sø] Ryv. 2422x
- M Fuldm. Cand. jur. Foraarsv. 18 Charlottl. Ordr. 1679
- S R Fuldm. S-Boulevard 62¹ [V] V 9212x
- S Stoltze Fuldm. N-Søgade 9 B¹ [K] By 1826y
- Tage Fuldm. Hollænderdybet 23⁴ [S] Am. 8183y
- Chr. Gross. Fredensv. 12 Charlottl. Ordr. 625
- Hugo & Co. Gross. Import- & Eksportforr. Højbro Pl. 13 [K] Cent. 830
- Oluf Gross. Kaas Allé 31 Hell. Hell. 2149
- Søren Gross. Agenturforr. Bragesg. 26C¹ [L] Tg. 4489
- Vilh Gross. Vesterbrog. 30¹ [V] Eva 1948
- R M Hdlsrejsende Frdbg. Allé 7ˢ [V]

Krogh Carla Hjemmebageri N-Fasanv. 116 F Gh. 1934y Bp. Rygaards Allé 79 Hell.
- A V Ingeniør u. Stadsing. Direkt. Cand. polyt. Livjægerg. 20[1] Ø Ø 4311x
- Jens Ingeniør Under Elmene 12[1] S
- K P Ingeniør Cand. polyt. Ved Kløvermarken 1[4] S Am. 1639v
- J M fh. Kolonibestyrer Glahns Allé 31[2] F Gh. 3923x
- A Kommunelærerinde Ø-Søgade 70[8] Ø Ø 3372v
- Augusta, B M & M Kommunelærerinder Amagerbrog. 29[4] S Am. 5657u
- J P Kommunelærer Hulgaardsv. 92[1] Brh.
- V L Kommunelærer Classensg. 31[8] Ø Ø 2531x
- Alex. Kontorchef Taxv. 16 Bagsværd Bagsværd 208
- Emil Kontorchef i Søfartsmin. Strandboulevarden 64[1] Ø Ø 5630
- K. Landbrugskand. Graabrødret. 13[8] K
- Marie Frue Læge Dr. med. Juliane Maries V. 34 Ø N 5090
- H Maskininsp. Østerbrog. 108[4] Ø Ø 5964
- Aug. Murerm. Gartnerg. 9B[1] N
- Chr. Murerm. Bramslykkev. 42[2] Valby
- I Frue Musiklærerinde Rosedav. 16 Gjentofte
- Marius Overbetj. DM, Mf DR. Ole Jørgensens G. 2[4] L Tg. 2758
- A Dam Politiadvokat Kristianiag. 4[8] Ø Ø 4381
- August Prof. v. Univ. Dr. phil. MVS. Juliane Maries V. 34 Ø N 5090
- Hans Borge Prokurist Østbaneg. 41[1] Ø
- R Prokurist Eivindsv. 11 Charlottl. Ordr. 3011
- Max Repræsentant Jagtv. 97[8] L
- Otto Repræsentant Skarog. 6[2] St Ryv. 1572x
- Chr. Restaurator Dronn. Tværg. 44 K Palæ 668 Bp. Kronprinsessog. 56[4] K Palæ 92y
- K A Restaurator Frederikssundsv. 128 K Brh. Bella 533
- C fh. Rodemester Borthigsg. 1[1] St
- **Krogh & Dahl's Eftf.** ved Adley Kanstrup Silkevarelager Frederiksbergg. 26 K Cent. 6971
- K M J Skibsfører Urbansg. 5[3] Ø Ø 7324
- M Skomagerm. Kærsangerv. 16[1] Brh.
- S Hyllested Smedem. Aadalsv. 15 Brh. Damsø 791
- Sophus Smedem. Mosedalsv. 1 Valby Vb. 2176y
- A A ps. Stabsofficiant Hjortespring Herlev
- C Tandlæge Cand. pharm. Sølvg. 85 B[2] K By 491 Bp. Sølvg. 84[2] K
- G Tandlæge st. Kongensg. 97[3] K Palæ 2974
- Agnes Tandtekniker Livjægerg. 20[1] Ø Ø 4311x
- Ad. Urmager Lyngby Hovedg. 50 Lyngby Lyngby 331

Krogh-Hansen E Overassist. Strandboulevarden 106[4] Ø Ø 7566

Krogh-Jensen G P Bibliotekar Dr. phil. Hjortespringv Herlev Yrsa 100
- J Snedkerm. Jul. Bloms G. 29 L Tg. 3567 Bp. Hermodsg. 1[4] L Tg. 1034y

Krogh-Johansen V Gross. (Gustav Schack & Co.) Resedav. 2 Gjentofte Gjent. 1020

Krogh-Jørgensen Charles Apoteker Skipper Clements Allé 5[8] S Am. 1938

Krogh-Lund A Maskiningeniør Pile Allé 55[1] F V 7818

Krogh-Rasmussen O Isenkr. Borgerg. 71 K Palæ 3027 Bp. Korsørg. 22[1] Ø

Krogmann Emanuel Gross. Papir en gros st. Kongensg. 75B K Palæ 2650 Bp. Tordenskjoldsg. 22[3] K By 2658u
- Herman Gross. Svanemosegaardsv. 9[2] V N 1739v

Krogsager H N Redaktør Koldingg. 34[3] Ø Ø 3305y

Krogshæk A Skibsfører i Fyr- og Vagerv. Strandv. 157[3] Hell. Hell. 2108

Krogsdal S Tandlæge Smalleg. 29B[1] F Gh. 3119y

Krogsgaard Emil Blikkenslagerm. Gas- & Vandm. (Hansen & Krogsgaard) Øresundsg. 34[4] Ø Ø 8191
- A Ejendomsmægler Ribeg. 2[1] Ø Ø 8790
- A M R Lektor Nøjsomhedsv. 2[1] Ø Ø 876y
- H R Læge Lyngbyv. 70 St Ryv. 1829 (1-2, Fred. till. 6-7) Postkonto 4315

Krogsgaard-Jensen Carl A Automobilreparatør Gl. Kongev. Gl. Banegaard V Cent. 5888 Bp. Godthaabsv. 116[8] F Gh. 731y

Krogsholm J K P Malerm. Tomsgaardsv. 81[3] L

Krogsted R Direktør Bernstorffsv. 240 Charlottl. Ordr. 3368

Krogsøe A S Jensen Præst, Kapellan v. Apostelkirken Vesterbrogade 65[3] V Eva 1885

Krohn J H Afdelingsingeniør Cand. polyt. Axeltorv 12 V Cent. 7682
- K Blikkenslagerm. Ryesg. 3 N N 6417
- F Bogholder Hulgaardsv. 50[8] Brh. Gh. 3652y
- H E Bogholder Hjortholms Allé 38[8] L
- **Krohn's Bogtrykkeri, Harald Jensen's Bogtrykkeri,** Knippelsbrog. 4 & 6 K Cent. 5204, 10504, 12504 & 5199 Postkonto 4374
- Carl Cand. phil. Husejer Pile Allé 51[3] F V 353v
- Asta Enke e. Direktør Jægersborg Allé 69 Charlottl. Ordr. 2272
- Hilma Enkepastorinde Rosenørns Allé 46[1] V N 3462x
- H Fabrikant Krystalg. 19 K By 7853
- Ejnar & Co. Gross. Stægers Allé 2 F Gh. 9014 Postkonto 4360
- E K Gross. (Ejnar Krohn & Co.) Stægers Allé 2[4] F Gh. 9014
- K B Gross. Nyhavn 67[2] K Cent. 14866
- Sigmund Gross. Julius Thomsens G. 14 V Cent. 10558
- E W Guldsmed Krystalg. 19 K By 7853 Bp. Kultorvet 15[2] K
- Chr. C S Klejnsmedem. Guldborgv. 14[3] F
- Carl E Malerm. Falkoner Allé 41[3] F Gh. 2360
- Victor H V Overserg. Forfatter DM. FM. F F Ulriks G. 17[1] St Ryv. 763y
- G Sognepræst v. Lyngby Kirke R. Lundtoftev. 12 Lyngby Lyngby 378 (12-1 undt. Onsd., Fred. till. 6-7[1]/2)
- C Tandlæge Bredg. 47 K Palæ 530 (10-4) Bp. I E Ohlsens G. 7[2] Ø Ø 6919

Krohn-Rasmussen G Gross. Islands Brygge 9 S Am. 2013 Bp. Østrigsg. 18[2] S

Kroll [Se endv. Krull]
- Viggo Administrator R. Valkendorfsg. 22[3] K
- Alma Danselærerinde Krystalg. 3[2] K By 8451
- A Fornikler Prinsesseg. 24[1] K
- Anna Frue Reventlowsg. 20[1] V V 5537x
- Arnold Gross. Hjalmar Bergstrøms V. 18[1] Valby Vb. 259x
- Osvald Gross. Herrelingerihdl. Edisonsv. 3 V V 7568 Postkonto 21717
- Valdemar Herreekviphdl. Lyngby Hovedg. 5 Lyngby Lyngby 383 Bp. Engelsborgv. 2 Lyngby Lyngby 383
- Fr. Lagerchef Tuborgv. 130[2] Hell. Hell. 1773x
- Louis Overmekaniker Reventlowsg. 18[2] V
- V T Sadelmager & Tapetserer Prinsesse Charlottes G. 35 N Bp. Prinsesse Charlottes G. 23[8] N

Krom Ludvig Repræsentant Bregnev. 9 Gjentofte

Kroman Erik Arkivar i Rigsark. Classensg. 64[4] Ø Ø 3739x
- Poul Kapelmester Hesseløg. 20[8] St Ryv. 1589y
- Kai Organist Cand. phil. Kastellet Artilleristok 12 Ø Palæ 310
- J A Toldkontrolør Cand. polit. Amagerfælledv. 17[c] S Am. 1943y
- R L Værkmester Ved Sønderport 1[2] S Am. 2201

Kromann C J fh. Dampskibsf. Egholmv. 4 Vanl.
- Hans elektr. Install. Fiskedamsg. 27[3] Ø Ø 4262x
- F Enkefrue Vennemindev. 11[8] St Ryv. 2100v

Kromann K Frue Classensg. 19[3] Ø Ø 2363
- E P Ingeniør Radioforhdl. Kronprinsessog. 24 K Cent. 11421 Bp. Ø-Søgade 36[4] K By 1794y
- Vilh. Ingeniør Brøndsteds Allé 2[4] V V 1882y
- R C Kommunelærer Agerlandsv. 56 S Am. 3940
- Kate Konfekturehdl. Nørrebrog. 151A L Tg. 2326
- Martin Konfekturehdl. Værnedamsv. 18 V Bp. Dovreg. 8[4] S Am. 8351
- Th. Konfekturehdl. Kjøbmagerg. 48 K Cent. 1609 Bp. Østerbrog. 91[3] Ø Ø 5686
- Axel Landsretssagf. Cand. jur. Thorvaldsensv. 20[8] V V 2235y
- H C Kontorchef Forchhammersv. 2[1] V Cent. 8531
- Gerda Frøken Musiklærerinde Amager Boulevard 125[5] S Am. 4605
- Niels Overlærer Monradsv. 7 F Gh. 260
- F Tapetsererm. (Kromann & Pedersen) Skjalm Hvides G. 15[3] V V 5930y
- & Pedersen Tapetsererm. Skjalm Hvides G. 15 V V 5930y
- N S Toldkontrolør Thorvaldsensv. 8[8] V V 2462y
- C L Urmager Ryesg. 47 Ø
- Chr. Værkmester Carolinev. 26 Hell. Hell. 3442

Kromayer Johs. Pastor emer. Foraarsv. 46 Charlottl. Ordr. 3256

Kronander Karl Symaskinehdl. Sortedamsg. 1[8] N N 297 x

Kronborg M Sørensen Enkefrue N-Søgade 49A[4] K By 1822u
- C J Frue V-Voldg. 94[2] V Palæ 2178

Kronborg Dansk Vinduesglasværk, Akts., Odensog. 22[3] Ø

Krondal Aage Dorph Fabrikant Enghavev. 24[2] V
- F Dorph Redaktør Løjtn. Enghavev. 56[1] V V 9999

Krone [Se endv. Crone]
- H Murerformand DM. FM. Smedeg. 10[1] N
- Einar Murerm. Jacobysallé 12[3] V Cent. 4560

Kroneapoteket Holbergsg. 11 K Cent. 7351

Kronekøkkenet v. Hans Jacobsen Bredg. 35A K Palæ 2054

Krone-Magasinet ved M Thorup Herreekviphdl. Nørrebrog. 27 N Cent. 4686

Kronen, Fiskefarsfabriken ved Ferd. Jensen Vingaardstr. 5 K Cent. 9982 & 8982
- v. Ivar Petersen fotogr. Atelier Nørrebrog. 163 L Tg. 3894x
- v. E Brink Konfektureforr. Enghavev. V Eva 451
- Konservesfabr. ved Ferd. Jensen J M Thieles V. 10 V N 5080
- v. O C Larsen Skiltefabr. Boyesg. 17 V V 9793
- ved Else Olsen Smørrebrødsforr. Chr. d. 9. G. 10 K By 3837

Kronenberg R Ingeniør Hornbækg. 3[1] L Gh. 3202v.
- Gustav Værkfører Hornbækg. 3[1] L

Kronholm L Ekspeditionssekr. v. Kbhvns Sporveje Allé 20B[1] F Eva 2503

Kronholt H M Brygmester Vesterbrog. 142[1] V Eva 518
- Oscar Inspektør Strandv. 68 Hell. Hell. 3569x

Kronika Bosch Dampskibsfører Østerdalsg. 4[4] S Am. 4568v
- Aage Kontorchef Sundholmsv. 53[2] S Am. 1718
- H Sølvsmed Udbyg. 8[8] N N 4202x

Kronkvist E W Støbemester Niels Finsens Allé 74 Søborg
- Carl Urtekr. Willemoesg. 29 Ø Ø 6221
- G Urtekr. Strandv. 185 Hell. Hell. 68 Bp. Ahlmanns Allé 31 Hell.

Kronman V Direktør Redaktør Østerbrog. 33[4] Ø Ø 8550
- **Kronman & Co.** Indeh. Holger Møller Gross. Mitchellsg. 21 V Cent. 36&14036 Postkonto 3026

Kronmann Anna Enkee.Gross., Colbjørnsensg. 6³ V ▯ V 4168
- Emil Gross. Hauser Pl. 10 K ▯ Cent. 3953 Postkonto 3211 Bp.Østerbrog. 6³ Ø ▯ Ø 6799
- Emil jun. Gross. Strandboulevarden 20⁴ Ø ▯ Ø 7105

Kronodin Gl.Kongev.47 V ▯ Cent. 5026 Postkonto 21035

Kronprinsen Hotel Nyhavn 21 K ▯Cent.13493

Kronprinsensgades Materialhdl. Kronprinsensg. 5 K ▯ Cent. 549

Kronprins Frederiks og Kronprinsesse Louises Stiftelse Sortedamsdoss. 59A-K Ø se Afd. V Real-Register

Kronsell R Frue Tagensv.35³ N ▯N 1553y

Kronshage-Larsen O Vognmand Ø-Farimagsg. 6⁴ Ø ▯ Cent. 11414

Kronstam L K Prokurist Thomas Laubs G. 10³ Sø ▯ Ryv. 376v

Kronstrøm J I Forfatter Valby Langg. 75⁴ Valby ▯ Vb. 258x
- N M Frue Skjoldsg. 7³ Ø ▯ Ø 280y
- W T fh. Malerm. Holm. Kan. 30¹ K
- Kristian Stenhuggerm. Fabrikejer Strandlodsv. 36 S ▯Cent. 1431 Bp. Markmandsg. 2⁴ S ▯ Am. 723

Kronø Anker Maskinmester Scherfigsv. 6 Sø

Krook Tage Buntmager Mikkelbryggersg. 18 K ▯ By 4633 Bp. Nakskovv. 17¹ Valby ▯ Vb. 3029

Kroon Anders elektromek. Værkst. V-Farimagsg. 21 V ▯ Cent. 8534 Bp. H P Ørums G. 41¹ Sø ▯ Ryv. 3225y

Kroos J L Postbudformand Dalvangen 18 Brh. ▯ Bella 206

Kropp V Konditor Pile Allé 55⁸ F ▯V2809x

Krotoschinsky Abram Agentur- & Kommissionsforr. Matthæusg. 22³ V ▯ V 5459y
- Emmy Musiklærerinde Matthæusg. 22³ V ▯ V 5459y

Krsziza Otto Maskinmester Installatør Stevnsg. 45¹ N ▯ N 2351y
- M V Repræsentant Taarbæk Strandv. 231 Springforbi

Kruckenberg Gustav Ingeniør Prinsesse Alexandrines Allé 6⁸ Charlottl. Ordr. 3221y
- K G W Murerm. Søborg Hovedg. 6A² Søborg

Kruckow Elisabeth Frøken Fodlæge Heibergsg. 16¹ K ▯ By 566x
- L T Herreekviphdl. Linnésg. 26 K Bp. Lindegaardsv. 28 Charlottl. ▯ Ordr. 1466
- A age Repræsentant Jakob Holms G.3³ S ▯ Am. 6253x
- Jørgen Repræsentant Bechgaardsg. 11² Sø ▯ Ryv. 314y
- Kai Urmager Gl.Kongev. 128 V ▯ V 1166x
- **Kruckow-Waldorff, A/S** litografisk Etabl. & Æskefabrikker Jemtelandsg. 3 S ▯ Cent. 1872

Krudtmøllegaardens Maskinsnedkeri, Akts., Kongov. 14 S ▯ Am. 5780

Krudwig H Gross. Aabenraa 20⁸ K ▯ Palæ 2294x

Kruhøffer Marie Enkefrue V-Voldg. 94¹ V
- Carl Ingeniør Reventlowsg. 26⁴ V ▯ Eva 1114
- S K Kommunelærer Holmbladsg. 128⁸ S ▯ Am. 5853
- Otto Købmand Adolph Steens Allé 4³ V ▯ N 2886v

Krull [Se endv. Kroll]
- L H Repræsentant Mariendalsv. 26 F ▯ Gh. 4802

Krum Anna Enke e. Journalist Aabenraa 35³ K ▯ By 6015
- A M Sadelmager Slangerupg. 16³ L

Krum-Hansen Rigmor Frue Westend 6⁴ V
- Axel E Gross. Korsg. 40⁸ N
- F Repræsentant Westend 6⁴ V ▯ V 2354x

Krumbak Povl Gross. Manufaktur en gros Holbergsg. 30² K ▯ By 43x
- Frederik Kontorchef Kastelsv.3³ Ø ▯Ø7692
- Chr. Prokurist I E Ohlsens G. 13⁴ Ø ▯ Ø 2890u
- **Carl Krumbak & Co.** Vinhdl. Vesterbrog. 69, 71 V ▯ Cent. 3409, Eva 2108 & Eva 2109

Krumhardt Georg Kunstmaler Sangfuglestien 2² L ▯ Tg. 3587v

Krummhar A Gross. Pelsvarer en gros Østerg. 42 K ▯ By 6806 Bp. Frederiksborgv. 174¹ L ▯Tg. 2950y

Krupp Kasse-Apparater Vimmelskaftet 43 K ▯ Cent. 12178

Krusaa C Møbelhdl. Steng. 8¹ N

Krusaagades Mejeri v. J. Albertsen Krusaag. 15 V ▯ V 4961

Kruse [Se endv. Cruse, Kruuse]
- Holger Arkivforvalter Kong Georgs V.4⁴ F
- Alfred Assist. i Landsoverskatter. Yrsav. 15¹ F ▯ Gh. 7050
- Hemming Assist. st. Kongensg. 47⁴ K ▯ Palæ 923 x
- Daniel Bagerm. Højsgaards Allé 55 Hell. ▯ Gjent. 325
- Chr. Boghdl. Lykkesh. Allé 9A² V ▯V2576v
- Mogens la Cour Bogholder Peter Bangs V. 171 Vanl. ▯ Damsø 1457
- Valdemar fh. Cigarhdl. Halls Allé 13³ V ▯ V 729x
- F Cigarkassefabr. Overg. o. V. 34 K ▯ Am. 6452 Bp. Jemtelandsg. 4² S
- Skaaning Bech Damekonfektionshdl. Hammerichsg. 3 V ▯ Cent. 14273 Bp. Solv. 2⁴ F ▯ Gh. 3601x
- Knud Disponent Frederikssundsv. 128 C² Brh.
- Børge Forretningsf. Peter Bangs V. 55³ F
- Eva Enke e. Forretningsf. Gl. Kalkbrænderi V. 20⁴ Ø ▯ Ø 4018v
- Hulda Enke e. Overtoldinspekt. Willemoesg. 66⁴ Ø ▯ Ø 3246x
- Nanny Enke e. Gross. (Børge Kruse) Allég. 28¹ F ▯ Eva 1270
- V T Fabrikant Vennemindev.56² Sø
- Søren Fotograf Kastaniev. 7 V ▯ Cent. 2650 & V 2650
- Inga Frue Ellegaardsv. 25 Gjentofte ▯ Gjent. 1400
- A & O Frøkner N-Farimagsg. 44² K ▯ By 1342v
- C V Fuldm. Brønlunds Allé 5 Hell. ▯ hemmeligt Nr.
- S Fuldm. Rygaards Allé 8³ Hell. ▯ Hell. 185
- Børge Gross. Frm. Frederiksborgg. 27 K ▯ Cent. 7608 & 7609
- Frederik Gross. Ryesg. 124B¹ Ø
- Poul Gross. st. Kongensg. 47³ K ▯ Palæ 923x
- Sven J Gross. Strandboulevarden 125² Ø
- Viggo Gross. Kochsv. 46² V
- Vilh. Gross. Lange-Müllers G. 10² Sø ▯ Ryv. 1854
- Vilh., Akts., Gross. Frederikssundsv. 62 L ▯ Tg. 1641
- Wilhelm Herreekviphdl. (Herremag. Oxford) Aarhusg. 83⁸ Ø ▯ Ø 437v
- A Ingeniør Carl Baggers Allé 11 Charlottl. ▯ Ordr. 2858
- Holger Ingeniør Gl. Kongev. 107² V
- Carl Inspektør Hostrupsv. 14² V
- E Enkefrue Klkollektrice Strandboulevarden 125² Ø ▯ Ø 4042v
- V Kontorchef Nørreg. 29² K ▯ By 7748
- Valdemar Kontrolør i Generaldir. f. Telegrafv. Frederiksborgg. 33⁴ K ▯ By 5295x
- E Frøken Lingerihdl. Kastaniev. 14² V
- J Malerm. Frederiksborgv. 12 L ▯ Tg. 9 Bp. Svanev. 1 L ▯ Tg. 469x
- & Kjær Malerm. st. Kannikestr. 18BB1 K ▯ Cent. 3632
- J Manufakturhdl. Trørød Vedbæk ▯ Trørød 126
- M E Musiklærerinde Thorsg. 125¹ L
- Thorvald Møbelpolstrer Wergelands Allé 18 Søborg ▯ Søb. 978
- Chr. Overassist. Rosenørns Allé 48⁴ V ▯ N 4420u
- K F W Overassist. i Toldv. Halfdansg.3⁵ S
- Emma Overlærerinde Mariendalsv. 74³ F
- R Overværkfører Mariendalsv.58² F ▯ Gh. 3418y
- Sofus Postassist. Sibbernsv. 4² Valby
- L E Postkontrolør Drosselv.71¹ F ▯ Gh.1064
- Fr. Vinding Prof. v. Univ. Dr.jur. K. DM. Bülowsv. 32A¹ V ▯ hemmeligt Nr.
- Alfred Prokurist Jahnsensv. 6 Gjentofte ▯ Gjent. 426

Kruse Jacob Prokurist Under Elmene 3⁸ S ▯ Am. 517x
- Erik Vinding Repræsentant Bianco Lunos Allé 5³ V ▯ V 4338
- Hans Repræsentant Falkoner Allé 58⁴ F ▯ N 3496
- Hugo Repræsentant Krusaag. 20⁸ V ▯ Eva 436v
- P Repræsentant Violv. 27 Gjentofte ▯ Gjent. 614
- Vilhelm Repræsentant Gjentofteg. 90 Gjentofte
- J A Skibsfører Ordrupv. 75 Charlottl. ▯ Ordr. 1108
- N P Skibsfører Rygaards Allé 18 Hell. ▯ Hell. 1711
- P H E Skolebestyrerinde Thorsg. 125¹ L
- Edvin Snedkerm. Finlandsg. 7⁸ S
- M M & Søn Snedkerm. Valdemarsg. 50 V ▯ V 5937x
- J la Cour Tandtekniker Skinderg. 31 K ▯ By 6731
- A O Tapetserer & Dekoratør Vesterfælledv. 49⁸ V ▯ Eva 2339
- J F Toldkontrolør Strandboulevarden 99⁴ Ø
- H Vekselerer Tordenskjoldsg. 14¹ K ▯ By 237

Kruse-Jensen Lorentz Fiskeeksportør Gl. Strand 36³ K ▯ By 8721

Kruse Jensen Sofie Enkefrue Gl. Strand 36⁴ K ▯ By 5350

Krusøe & Co. Gross. Anker Heegaards G.7 V ▯ Cent. 3530, 3420 & 13420
- N S Gross. (Krusøe & Co.) Skovvangen 12 Charlottl. ▯ Ordr. 2185

Kruuse [Se endv. Cruse, Kruse]
- Wilhelmine Enke e. Konditor Virginiav.4³ F ▯ Gh. 322v
- Cornelia Frue N-Fasanv. 78³ F ▯ Gh.7743
- Christian Gross. (Det Danske Guinea Comp.,) Ove Billes V. 2¹ S ▯ Am.5173
- Einar W Gross. Sigridsv. 22 Hell. ▯ Hell. 4137
- Hans Gross. Svinget 12⁵ S ▯ Cent. 258
- Peder Ingeniør Cand. polyt. Bjørnsonsv. 78¹ Valby
- Ebba Kunstmalerinde Amalieg. 34⁵ K ▯ Palæ 2778y
- Hans Kunstmaler Amalieg. 34⁵ K ▯ Palæ 2778y
- J Mag. art. Godthaabsv. 292² Brh. ▯ Gh. 16⁸4y
- H P Repræsentant Genforeningspl. 9¹ Brh.
- O M Repræsentant Ejderstedg. 12¹ V ▯ V 6326y
- E Tømrerm. Dr. Priemes V. 5² V ▯V4708
- Birger Vinhdl. Vicekonsul Hambros Allé 11 A Hell. ▯ Hell. 4444

Kruuse-Jensen Inger Bogholder Lykkesh. Allé 2C⁴ V
- L Enkefrue Kirkebjerg Allé 35⁸ Vanl. ▯ Damsø 297
- K E Kontorchef Peder Skrams G. 14² K ▯ By 6293
- P statsaut. Revisor Amagert. 7 K ▯ Cent. 13248 & 13534 Bp. Istedg. 14³ V ▯ V 4863

Kruuse-Rasmussen Ib Cand. jur. Sekretær Estersv. 41² Hell, ▯ Hell. 2440y

Krydderi-Centralen v. A Okroj Harald Kiddes V. 10 Valby ▯ Vb. 2105

Krydset ved Nany Kruse Kaffehdl. Gl. Kongev. 179 V ▯ V 9717

Krydsfiner-Handelen ved G Pagh Møller Nørrebrog. 225 L ▯ Cent. 13186 Postkonto 22234 Telegramadr. „Threeply" Gross. G Pagh Møller Wergelands Allé 33 Søborg ▯ Søb. 731

Krügel A M Enkefrue Livjægerg. 35¹ Ø

Krygell Nanna Organist l. Strandv. 2¹ Hell.
- Kai Repræsentant Frederiksborgv. 140² L ▯ Tg. 3734v

Krüger [Se endv. Crüger, Kryger, Krøger]
- E Assist. v. Polyt. Læreanst. Cand. mag. Livjægerg. 22³ Ø ▯ Ø 5532
- & Rubow Assuranceforr. Gammeltorv 22 K ▯ Cent. 74

Krüger R Assurandør Kildebakkegaards Allé 186 Søborg ▯ Søb. 1012
- Aage Bankassist. Hans Egedes G. 25³ [N] ▯ N 6325
- C Bankfuldm. Furesøv. 89 Holte ▯ Frederiksdal 12
- E & Co. Cigar- & Vinimp. Helgolandsg. 11 [V] ▯ Cent. 117 & 12117 Postkonto 1510
- Brødr. Drejerm. Lykkesh. Allé 19 [V] ▯ V 4507
- Ferd. Drejerm. (Brødr. Krüger) Lykkesh. Allé 19¹ [V]
- Th. Drejerm. (Brødr. Krüger) Lykkesh. Allé 19⁵ [V]
- Halfdan elektr. Install. Falkoner Allé 98³ [F] ▯ Cent. 13658
- C Enkefrue Helenev. 7 [V]
- Charlotte Enke e. Godsejer Einar Holbølls V. 7 Charlottl. ▯ Hell. 1124
- Constance Enke e. Gross. Willemoesg. 11¹ [Ø]
- Emilie Enke e. Snedkerm. Hjortholms Allé 40 [L] ▯ Tg. 3026
- Marie Enkefrue (E Krüger & Co.) Helgolandsg. 11¹ [V] ▯ Cent. 12117
- Astrid Frøken Ribeg. 2² [Ø] ▯ Ø 2923v
- Chr. Gross. Rovsingsg. 11 [St] ▯ Ryv. 1021 Postkonto 4602
- Chr. Gross Rosenv. Allé 7³ [Ø]
- F C Gross. Gjentofteg. 55¹ Gjentofte ▯ Gjent. 1536
- P E F Gross. Blegdamsv. 32 [N] ▯ N 6680 Bp. Farumsg. 7⁴ [L]
- Svend Gross. Munkely 12 Søborg ▯ Søb. 207
- 's Theodor Eftf., Akts, Gross. Niels Hemmingsens G. 32 [K] ▯ Cent. 1522 & 1502 Postkonto 2565
- **Th. Krüger's Guttaperkafabr.** Frm Vimmelskaftet 38 [K] ▯ Cent. 4087 & By 8751 Postkonto 23087
- **I Krüger, Akts.,** Ingeniørfirma Kristiansg. 22 [K] tidl. Jarmersg. 2 ▯ Cent. 4726 Postkonto 21958 Telegramadr. „Softwater"
- **Iørgen Krüger** Ingeniør R. DM. Gl. Kongev. 132² [V] ▯ Cent. 9347 & Priv. ▯ Eva 2037
- P H Ingeniør (Poldihütte Kbhvn.) Rosenv. Allé 10¹ [Ø] ▯ Ø 3444
- S A Ingeniør Cand. polyt. Peter Bangs V. 91¹ Vanl. ▯ Damsø 1063
- Victor Klædefabr. (Klem & Krüger) Østerbrog. 23² [Ø] ▯ Ø 2221x
- C L F T Frøken fh. Kommunelærerinde Dosseringen 18² [N] ▯ N 36y
- N E Kommunelærerinde Forhaabningsh. Allé 10³ [V] ▯ V 151x
- E Konsul Hdlsattaché Dr. Aurehøjv. 7 Hell. ▯ Hell. 912
- Georg Kurvemagerm. Nørrebrog. 17¹ [N] ▯ N 25x
- P Scheel Prokurist Revisor Næstvedg. 22¹ [Ø] ▯ Ø 5030
- Sten Snedkerm. (Sten Krüger & Co.) Tranegaardsv. 65 Hell.
- **C Krüger's Tapetfabrik, Udsalget for, Akts.,** Vimmelskaftet 47 [K] Kontor ▯ Cent. 6733 Butik ▯ Cent. 3319 & 6638 Postkonto 3195 Telegramadr. „Tapet"
- Herm., N F Bonnesen's Eftf., Akts., Tobaks- & Cigarfabr. Kjøbmagerg. 63, 65 [K] ▯ Cent. 1855 Postkonto 1586
- Sten & Co. Trævarefabr. Toldbodv. 12 [K] ▯ Palæ 3223
- Rudolph, Akts, Urtekramforr. S-Boulevard 59 [V] ▯ V 7596
- Georg Scheel Vinhdl. N-Frihavnsg. 22 [Ø] ▯ Ø 7165
- Rudolph Scheel Vinhdl. Ny Carlsberg V. 27³·⁴ [V] ▯ Cent. 13309

Krüger-Schou Willy Assist. S-Boulevard 50³ [V] ▯ Eva 2550
- E Frøken Overassist. N-Voldg. 29³ [K] fra Apr. Upsalag. 1B³ [Ø] ▯ Ø 2006y

Kryger [Se endv. Crüger, Krüger, Krøger]
- A F & Co. 's Eftf. Agenturforr. Gross. Yrsav. 17 [F] ▯ Cent. 12842
- Ejnar Arkitekt Murerm. Vesterbrog. 186⁸ [V]
- Henry Arkitekt Jens Juels G. 43² [Ø] ▯ Ø 3449x

Kryger Chr. Bagerm. Lange-MøllersG. 15⁸ [St]
- Joh. M Bagerm. Strandv. 155 Hell. ▯ Hell. 157
- Chr. Bankassist. Nansensg. 43² [K] ▯ By 343x
- Agnes Enke e. Gross. St. Jakobs G. 22¹ [Ø] ▯ Ø 2298x
- Alpha Enkepastorinde Nansensg. 43² [K] ▯ By 345x
- D Enke e. Fabrikant (A. Kryger) Vesterbrog. 10³ [V]
- Aage Fabrikant Vesterbrog. 167⁴ [V] ▯ V 7260
- 's P C Eftf., Fiske-, Vildt- & Fjerkræhdl. N-Farimagsg. 68, 70 [K] ▯ Cent. 9027 & 9007
- Th. Formand f. Murersvendenes Fagforen. Fiskedamsg. 7⁸ [Ø]
- Anton fh. Gross. Engtoftev. 1¹ [V] ▯ V 3218
- G Gross. Cand. phil. (Anton Kryger) Gl. Kongev. 76² [V] ▯ V 7901
- Poul Gross. Direktør (Dansk Reklame-Bureau) Egehøjv. 12 Charlottl. ▯ Ordr. 3017
- A Handskefabr. Frm. Vesterbrog. 10 [V] ▯ Cent. 10321
- Nicolaj Kapelmester Aadalsv. 1¹ Brh. ▯ Damsø 731
- V Frøken Lakseforr. Vimmelskaftet 41 [K] ▯ By 4119 Bp. Vodroffsv. 56A⁸ [V] ▯ N 1901y
- Margrethe Prokurist Østerbrog. 85⁴ [Ø]
- Ejnar Sekretær i Handelsmin. Cand. jur. Rahbeks Allé 36⁸ [V] ▯ V 5341v
- P Snedkerm. Gormsg. 11¹ [L] ▯ Tg. 2122
- K Typograf Haabets Allé 6³ Brh. ▯ Bella 1236
- Anton Urtekr. Frm. Gl. Kongev. 51 [V] ▯ Cent. 2743
- Holger Urtekr. Vesterbrog. 196 [V] ▯ Cent. 6324 Bp. Vesterbrog. 198¹ [V] ▯ V 4498

Kryger-Jensen J Kommunekærer Rosenv. 14 Gjent.

Krüll Willi Ingeniør Ved Amagerport 14⁴ [S]

Kryolith- Mine- og Handels-Selskabet Akts., Gammeltorv 22 [K] ▯ Cent. 713 & By 8321, Postkonto 4072

Kryssing-Berg Frida Enkefrue Vesterbrog. 120³ [V] ▯ V 423 v

Krystalhuset, Akts., Ejendomskontor Krystalg. 16¹ [K]

Krystalisværket, Akts., Finsensv. 9 [F] ▯ Cent. 6292 med Omstilling til samtlige Afdelinger Telegramadr. „Krystalis, Kjøbenhavn"

Kræfting Olga Enke e. Cigarhdl. Høgholtv. 5 Vanl. ▯ Damsø 1963
- Arthur Sekretær Bredg. 45A¹ [K] ▯ Palæ 603
- A C V Værkfører v. Orlogsv. DM. MfDR. Gernersg. 36 [K]

Kræmer K Antikvitetshdl. Adelg. 105 [K] ▯ Palæ 683y Bp. Adelg. 98⁸ [K] ▯ Palæ 95v

Krætzmer Mary Frue Værnedamsv. 18² [V] ▯ V 1518v

Krøger [Se endv. Crüger, Krüger, Kryger]
- V A Bankdirektør R. Sortedamsdoss. 39 [N] ▯ Cent. 4243
- Anna Enke e. Maskinmester Cort Adelers G. 9³ [K]
- Frederikke Enke e. Bogholder Ved Vænget 4¹ [Ø] ▯ Ø 1285x
- H Ingeniør Bredg. 63A² [K]
- Erna Manufakturhdl. Ravnsborgg. 11 [N] ▯ Cent. 4960 Bp. Halmt. 5⁴ [V] ▯ V 6062x
- H O Overassist. i Toldv. Backersv. 85 [S]

Krøger-Andersen Kai Malerm. Nørrebrog. 183⁵ [L]

Krøier Jobs. Administrator v. d. kgl. Teater Vesterbrog. 30² [V] ▯ hemmeligt Nr.

Krøigaard N Møller Gross. Ordrup Jagtv. 40 Charlottl. ▯ Ordr. 1817
- N Møller, Akts., Gross. Raadhuspl. 45 [V] ▯ Cent. 5196 & 5197
- Gunnar Købmand Pile Allé 43 [E] ▯ V 7246
- Harald Værkfører Drosselv. 80 [F] ▯ Gh. 7372

Kreijer Th. W Enkefrue Adolph Steens Allé 5ᵉ [V] ▯ N 3069y

Krøjgaard's J. Eftf., Akts., Trikotagefabr. Ryesg. 106 [Ø] ▯ Cent. 15185

Krøldrup C G Overværkmester Palnatokesg. 3⁴ [V] ▯ V 8166

Krøll Ingeborg Enke e. Ingeniør Gl. Kongev. 130² [V] ▯ V 1742y
- Antonie Frøken Ny Adelg. 12³ [K] ▯ By 1781 y
- 's Chr. Eftf. Gross. Gothersg. 30 [K] ▯ Cent. 4997 Postkonto 1341
- Robert Gross. (Robert Krøll & Læssøe Pedersen) Reventlowsg. 26³ [V] ▯ V 4672
- Robert & Læssøe Pedersen Gross. Reventlowsg. 26 [V] ▯ V 4672 Postkonto 21672
- Toni Frøken Lægeraa thuspl. 45 [V] ▯ Cent. 13185 (Mand., Onsd. & Fred. 12½-1½, Onsd. till. 6-7) Bp Rosenv. Allé 16¹ [Ø] ▯ Ø 8306
- E Maskinmester Overg. o. V. 94 [K]
- Christian Repræsentant Allég. 23A¹ [F] ▯ hemmeligt Nr.
- Knud Repræsentant Tustrupv. 5⁸ Vanl.
- Jacob B Rogeri Frm. (Indehaver O Jensen) Klareboderne 10 [K] ▯ Cent. 817 & 8231

Krøluld Fabrikken Lama Akts., Bredel Lyngby ▯ Lyngby 1012

Kröncke Rich. Bryggeriinsp. Svanholmsv. 16³ [V] ▯ Eva 819

Krøncke L Bogtrykker Randersg. 74 [St] ▯ Ryv. 358v

Krøyer [Se endv. Kreier]
- Thorvald Afdelingschef Røddingg. 12¹ [V] ▯ V 1898 v
- 's Andr. Eftf. Chr. Henningsen Boghdl. Nørrebrog. 18 B [N] ▯ Cent. 6538
- N T Bogtrykker Sorgenfriv. 21 Lyngby ▯ Lyngby 348
- J W Dampskibsf. Hultmannsv. 6 Hell. ▯ Hell. 633
- C M L Jensen Enkefrue H C Ørsteds V. 70³ [V] ▯ N 5187
- F Klauman fh. Fabrikant Haabets Allé 5¹ Brh. ▯ Bella 1377
- **Krøyer Christensen** Gross. Frm. Nybavn 43 [K] ▯ Cent. 421 H Krøyer Christensen Bp. Wilh. Smidts V. 5 Gjent. ▯ Gjent. 170
- Gustav Gross. H C Ørsteds V. 70³ [V] ▯ N 5187
- Knud Gross. Drosselv. 3 [F]
- Sophus Gross. Frdlbg. Allé 18¹ [V] ▯ V 6509u
- H Klaumann Ingeniør Henrik Ibsens V. 3 [V] ▯ V 399x
- L A Intendant i Flaaden R. Elsdyrsg. 48 [K] ▯ Palæ 2355x
- Vibeke Frue Journalist St. Annæ G. 26B⁴ [K] ▯ Am. 4539y
- S Lods I E Ohlsens G. 9⁸ [Ø] ▯ Ø 7856
- R H A Klauman Repræsentant Bevtoftog. 3¹ [V]
- Robert Repræsentant Allég. 23B¹ [F]
- Henry Revisor Peter Fabers G. 5² [N] ▯ N 7095
- Olaf Tandlæge Kjøbmagerg. 29¹ [K] ▯ By 1120 (10-3½, 6-7) Bp. Ny Vesterg. 19² [V] ▯ By 8714

Kuba
- **Bruno Kuba** Gross. Ingemannsv. 19 [V] ▯ Cent. 7403, 7856 & 7857 Bp. Klampenborgv. 4 Klpbg. ▯ Ordr. 3443
- Willy Papirhdl. V-Boulevard 48⁸ [V] ▯ By 7368
- Emmy Translatrice Puggaardsg. 13¹ [V] ▯ By 8045

Kubel P Værkmester P Knudsens G. 26² [V] ▯ Sydhavn 286

Kuhlitz Israel Gross. (Skrædderens Indkøbscentral) Griffenfeldtsg. 29⁸ [N]

Kuhoth Rich. Sadelmagerm. Evaldsg. 14 [N] ▯ N 1505 Bp. Aaboulevard 68² [N]

Kubus, Akts., Glentev. 47 [L] ▯ Cent. 1661 & Tg. 1661

Kuchtick F Skrædderm. Matthæusg. 3 [V] ▯ V 1164 y Bp. Mimersg. 113² [L]

Kudsk Chr. A Hdlsgartner Købmand Søstjernev. 15 Hvidovre Valby ▯ Hvidovre 47
- Henry Sagførerfuldm. Cand. jur. Reersøg. 2³ [St]

Kufahl Ralf Afdelingschef Strindbergsv. 3 Valby ▯ Vb. 2061
- Erna Telegrafkontrolør Hollænderv. 13² [V]

Kugelmann V Modehdl. Amagerbrog. 14 [S] ▯ Am. 4229

Kugle & Kugleleje Akts. V-Voldg. 14 V ▯ Cent. 14682
Kuhlen Edm. Sæbefabr. Ydunsg. 5A L
- 's H Sæbefabrik, Akts., Titang. 1 L ▯ Tg. 2406
Kuhlenhenke Aage Hørkr. Ahornsg. 22 N
- C Slagterm. st. Regneg. 28 K ▯ By 939 y Bp. Hauserg. 36¹ K
Kuhlmann W J Assurandør Vennemindev. 53³ St
- P Tømrerm. Hvidørev. 29 Klpbg. ▯ Ordr. 694
- V Tømrerm. Mariendalsv. 54² F ▯ Gh. 5324x
- I P Urtekr. Thorupsg. 22 N ▯ N 2884 x
Kuhn Lydia Enke e. Gross. Sølvg. 88⁴ K
- Frieda Frue A N Hansens Allé 22 Hell. ▯ Hell. 593
- John Gross. Agenturforr. Farvergg. 2 K ▯ Cent. 2041 Bp. Ingeborgv. 12 Charlottl. ▯ Ordr. 1215
- H Kontorchef i Østift. Kreditforen. R. Islands Brygge 3⁴ S ▯ Am. 4900
- Sv. E Landsretssagf. C F Kuhn's Eftf. Nørreg. 3 K ▯ Cent. 2494 & 10489 Bp. Borgmester Jensens Allé 22⁸ Ø ▯ Ø 7170
- Johan Læge R. Strandv. 165² Hell. ▯ Hell. 730 (1-2)
- Frederik Redaktør R. Willemoesg. 16⁴ Ø ▯ Ø 4152x
Kuhnmünch Louise Kassererske Schleppegrellsg 1² N
- C V Købmand Ingemannsv. 19² V ▯ N 1295x
- Vagn Tegner Viseforfatter Lerfosgade 3 S ▯ Am 7596
Kuhr Sigrid Købmandsforr. Hjortekjærsv. 105 Klpbg. ▯ Hjortekjær 1
- V Prof. v. Univ. Dr. phil. R. Gyldenløvesg. 10² K ▯ By 5143x
Kuhre M Frøken Manufakturhdl. Rigensg. 34 K ▯ Palæ 1386y
Kukkerieg H F V Værkfører v. Orlogsv. Kronprinsesseg. 80 K
Kul-& Koks-Centralen ved Mathias Bertelsen Julius Thomsens G. 12 V ▯ Cent. 12527
- & Koks-Kontoret ved I P Jensen Taarnborgv. 4 V ▯ Cent. 12189
Kuld Poul Arkitekt Landsebakken Holte ▯ Holte 612
- Aage Inspektør Nordborgg. 8⁸ Ø ▯ Ø 5278
- Erik Revisor Gothersg. 54 K ▯ Palæ 4135
Kulhuset v. L J Laursen Øresundsv. 51 S ▯ Am. 4255
Kulkompagni
- **Københavns Kul & Koks Kompagni, Akts.,** Islands Brygge 22 S ▯ Cent. 8292 Telegramadr. „Vulkankul" Postkonto 392
Kulkontor Kommunernes Mønterg. 21 K ▯ Cent. 7788 & 14618 (10-3) se Afd. V Real-Register
Kullenberg L Frue Pile Allé 15¹ F ▯ V 7303
Kullmann Beth Operasangerinde Holbergsg. 14⁴ K
Kultorvets Apotek Frederiksborgg. 1 K ▯ Cent. 3050
- Farvehandel Kultorvet 12 K ▯ Cent. 521 & 541 Postkonto 83
- Messe ved Svend Bokkenheuser Kjøbmagerg. 67, 69 K ▯ Cent. 13516
- Mælkeri, Akts., Frederiksborgg. 1 K ▯ Cent. 10082
Kulørte Slips, Det, ved A Petersen Istedg. 25 V ▯ V 1463 x
Kummel Carl Repræsentant Reverdilsg. 7³ V
Kummerow C Slagterm. Amagerbrog. 164 S ▯ Am. 6708
Kunckel V Afdelingschef Egernv. 65 F ▯ Gh. 2694
- Claus Repræsentant Kongedybet 14³ S
- Carl Værkmester Magnoleav. 2² Valby ▯ Vb. 2274
Kundby O Sølvsmedem. Hollands Allé 11 S ▯ Am. 5348
Kunert Helga Enkefrue Nørrebrog. 64⁴ N ▯ N 4725x
- Edith Kommunelærerinde Cand. phil. Nørrebrog. 64⁴ N
- Julius, Akts., Strømper en gros V-Voldg. 21 V ▯ By 7455
Kunkel R Direktør Steenstrups Allé 17¹ V ▯ N 6863
- M Frøken Paraplyforr. Frederiksborgg. 48 K ▯ By 5650y Bp. Ryesg. 4⁴ N ▯ N 4530y
Kunning Lily Børnehaveforstanderinde Sortedamsdoss. 29⁸ N ▯ N 1291x
- Ada Y Sekretær Sortedamsdoss. 29⁸ N ▯ N 1291x
Kunov Gudrun E Helvig Arkitekt Geysers Allé 2² S
- Chr. Assist. u. Magist. Hans Egedes G. 19⁴ N ▯ N 6216
- Niels Bibliotekar Cand. theol. Geysers Allé 2² S ▯ Am. 7167
Kunst Vald. Bogholder Ved Amagerport 18¹ S
- Aage Gross. MB (SKjersgaard & Co.) Kontor l. Strandstr. 20 K ▯ Cent. 12388 Bp. Gl. Kongev. 1 E³ V ▯ V 3726
- E H Snedkerm. Begoniav. 21 Gjentofte ▯ Gjent. 902
- J T Snedkerm. Taasingeg. 23⁸ St ▯ Ryv. 1940
Kunst Atelieret v. Alf. Elletoft Nørreg. 41 K ▯ By 624x
- & Broderiboden v. Emma Liliegreen Rebekkav. 49 Hell. ▯ Hell. 3473y
- for Varer Ny Vesterg. 12 K ▯ By 4181
Kunstadt Heinrich Kantor Vendersg. 29² K ▯ By 3640
Kunstakademiet Charlottenborg Kong. Nyt. 1 K se Afd. V Real-Register u. Akademi
Kunst-Boden ved Harald Falck Rasmussen Hyskenstr. 10 K ▯ By 1040
Kunstflidsforening, Dansk, Amagert. 4³ K ▯ By 7180 se Afd. V Real-Register
Kunstforeningen Fredh. Kan. 4 K ▯ By 2964 se Afd. V Real-Register u. Akademi
Kunstforeninger se Emnelisten paa gule Blade foran i 2. Bind u. Foreninger C 15
Kunstforlaget Alliance Knippelsbrog. 2 K ▯ Cent. 14697 Postkonto 20537
- Danmark, Heinr. Matthiasen Gl. Kalkbrænderi V. 5 Ø ▯ Cent. 9192 Postkonto 76
- Merkur Amagerbrog. 164 S ▯ Am. 554
- **Kunstfyrværker Fritz Busch** ved Holger Pedersen Vallensbæk pr. Glostrup ▯ Vallensbæk 35 Se i Fag-Registret under Fyrværkere
Kunsthaandværk, Foreningen for, Adr. Palæg. 7ᵉ K ▯ Palæ 1364 se Afd. V Real-Register
- Skolen for dansk, Frederiksg. 17⁸ K ▯ Palæ 3918 se Afd. V Real-Register
Kunsthandelen Tidens Malere ved Th. Møller Niels Hemmingsens G. 19 K ▯ By 8965
Kunstindustrimuseum, Det danske, Bredg. 68 K ▯ Cent. 5936 se Afd. V Real-Register
Kunstkorkcompagniet Mesco, Akts., Fredh. Havnev. 14 V ▯ Cent. 3608
Kunstlys Atelieret v. M A Malmquist Falkoner Allé 90 F ▯ N 3938
Kunstmann Erik Urtekr. Amerikav. 6 V ▯ Eva 20
Kunstnerhjemmet Gothersg. 143 K se Afd. V Real-Register
- **Kunstsalen,** Hans Frandsen Nørreg. 2 K Skinderg. 44 ▯ Cent. 10530
Kuntze Th. Formand f. Tekstilarb. Fagforen. Humlebækg. 43⁴ L ▯ Tg. 2302
Kunze Jean Hdlsgartner Kildebakkegaards Allé 176—184 Søborg ▯ Søb. 392
- A M Kommunelærerinde Hulgaardsv. 6A⁸ Brh. ▯ Gh. 5048x
Kuperstich M Skotøjsfabr. Dybensg. 8¹ K
Kupfer I Kofoed Skrædderm. Toftegaards Allé 13 Valby ▯ Vb. 1450y Bp. Vigerslev Allé 11⁴ Valby
Kupferstick S Direktør Linnésg. 18³ K ▯ By 1107y
- M Slagterm. Slotsg. 31 N ▯ N 7571
Kurch Amalie Frue Madvigs Allé 4³ V ▯ V 2726y
Kurck Elsa Baronesse Gl. Kongev. 148⁴ V ▯ V 5466x
Kure Bodil Adjunkt Cand. mag. Bagsværdv. 35 Lyngby
- H fh. Adjunkt Cand. math. Carl Johans G. 3¹ Ø ▯ Ø 2301x
- Carla Amelung Korsetfabr. (Østerbros Korsetmagasin) Carl Johans G. 3¹ Ø
Kure Kristian Maskinmester Studiestr. 63⁴ V
- H Slagterm. Hulgaardsv. 7 Brh. ▯ Gh. 717y
- J P Stationsforst. Jernbanestat. Dragør
Kurér-Korpset v. S L Brandt Forhaabningsh. Allé 12 V ▯ Eva 498
Kuriko Depot Ny Vesterg. 1 K ▯ Cent. 7007
Kurland Abbe Manufakturhdl. (Manufakturforr. Mette) Dannebrogsg. 22⁴ V ▯ Eva 942y
Kursch P Bogholder Tagensv. 79⁴ L
Kursnoteringen paa Kbhvns Børs, se Afd. V Real-Register
Kursus
- **Kursus til Præliminæreksamen,** Skinderg. 31 K ▯ By 7221 Kontortid 3-5
- **Kursus til Studentereksamen,** Skinderg. 31 K ▯ By 7181 Kontortid 3-5
Kurtz Le Roy Salgschef Frederikkev. 20¹ Hell. ▯ Hell. 3811
Kurtzhals Olga Enke e. Skibsfører Østerbrog. 87³ Ø ▯ Ø 3395 x
Kurvemøbelfabrikken Star ved Viktor Madsen Gothersg. 113 K
Kurzenberger Max Befragter Willemoesg. 37² Ø ▯ Ø 6394
Kusinerne ved Frk. Edith Sørensen & Co. Manufakturhdl. Parkalléen 23 St ▯ Ryv. 3566
Kusniroff Abraham Kasketmager Adelg. 87B K ▯ Palæ 2545v Bp. Adelg. 83¹ K
Kuur-Hassager Chr. F Cand. theol. fh. Kommunelærer S-Fasanv. 99⁴ Valby ▯ Vb. 1198y
Kwaschny J Slagterm. Trekronerg. 2 Valby ▯ Vb. 532
Kvelland Ejner Anlægsgartner Havearkitekt Mølle Allé 21⁴ Valby ▯ Vb. 193v
Kvenild Aage Ingeniør Direktør Ole Olsens Allé 8 Hell. ▯ Hell. 3085
Kvetny B Skrædderm. Kjøbmagerg. 52 K ▯ By 6464 & By 6462 Bp. Ravnsb. Tværg. 4B⁴ N
- I Snedkerm. Vilhelm Bergsøes Allé 20 Søborg ▯ Søb. 25
- M Snedkerm. Søborg Hovedg. 37 Søborg ▯ Søb. 124
Kvlatkowsky M Hue- og Kasketfabr. Borgerg. 32¹ K ▯ Palæ 2132y
- M, Kønni & Abraham Hatte- & Huefabr. Nyhavn 42E K ▯ By 435x
- E Skrædderm. Westend 23 V ▯ V 5894x Bp. Gothersg. 48 K ▯ Palæ 834v
- Kvik v. B Grahndin Vinduespoleringsforr. Marstalsg. 14 Ø ▯ Ø 6408
Kvik v. V Østergaard Konfekturehdl. Nørrebrog. 106 N ▯ N 456x
Kvindehjemmet Læssøesg. 4, 6 og 8 A N ▯ Cent. 10938 se Afd. V Real-Register
Kvindelig Læseforening Gl. Mønt 1 K ▯ By 3252 se Afd. V Real-Register
Kvindelige velgørende Selskab, Det, Kontor Frederiksborgg. 54 K ▯ By 6138 se Afd. V Real-Register
Kvindernes
- **Kvindernes Køkken** Vimmelskaftet 38 K ▯ Cent. 2754 & 3241 Se Real-Registret Side 2091
- Pressebureau ved K M Schmidth Havneg. 13 B K ▯ Palæ 4198
Kvindesamfund, Dansk, Hovedkontor Absalonsg. 3 V ▯ V 7837 se Afd. V Real-Register
Kvist [Se endv. Qvist]
- N J Fabrikant (Nordisk Hustelefon) Genforeningspl. 1² Brh.
- J M Gross. (Leopold Gyth) Puggaardsg. 13² V ▯ By 4784
- Helga Enkefrue Klkollektrice Kastelsv. 12B⁸ Ø ▯ Ø 4423v
Kvægtorvet Halmtorvet V ▯ Cent. 2637 se Afd. V Real-Register u. Torvevæsen
Kübler Karl Gravør (Kübler & Sørensen) Hejrev. 1¹ L
- & Sørensen Gravør Hasleg. 1 St ▯ Ryv. 2145 & Ryv. 2890
Küchenthal Robert Værkfører Langelandsv. 49 A² F
Kücker H A Rentier Rosenørns Allé 27⁸ V ▯ N 6968
Kyed J C C Gaardejer MF. Postadr. Rigsdagen K
- Elisabeth Kommunelærerinde Glahns Allé 43³ F

Kyed Johan Otto Kommunelærer Glahns Allé 43³ F Gh. 7498
Kühl Carl Bankkasserer Godthaabsv. 53¹ F Gh. 325v
- Caroline Enke e. Læge Overbys Allé 9ˢ Valby Vb. 703
- Elina Enkefrue HCØrsteds V. 7² Eva 2171
- H H Fuldm. i Finm. Espérance Alle 22 Charlottl. Hell. 801
- Aage Ingeniør Aurehøj v. 3⁴ Hell. Hell. 589y
- Fr. Ingeniør Cand. polyt. Fabrikant Lyshøjgaardsv. 31³ Valby Vb. 778v
- Robert Journalist Amagerfælledv. 18² S Am. 4300
- Aksel Korpsofficiant Kastellet Generalstok 4
- Max Møbelhdl. Jagtv. 55 L Tg. 1225
- Emil Præsident f. Sø- og Handelsretten K. DM. Holsteinsg. 9⁴ Ø 2770
- Adolph Sagfører Fuldm. Duev. 116ᵃ F Gh. 843u

Kyhl C A Enkefrue Pilestr. 51² K By 1080v
- Oluf Fuldm. i Bikuben Overbys Alle 44¹ Valby Vb. 2066
- P Gross. Isenkr. Prinsesse Maries Allé 14² V V 1814x
- Einar Landbrugskand. N-Fasanv. 214⁴ L
- Vald. Repræsentant Henrik Rungs G. 14³ N N 5791
- Rudolf Skrædderm. Gasværksv. 4 Aˢ V V 8230 Bp. Matthæusg. 23³ V
- S S M L Stabsintendant Direktør R. DM. Gefionsg. 1ˢ Ø Ø 7561

Kühle Johanne v. d. Aa Enke e. Direktør St. Annæ Pl. 15¹ K Palæ 134
- E E v. d. Aa Gross. (Lerche's Sportsmag.) Livjægerg. 44² Ø
- Seier Kontrolør u. Rodeforv. Skotterupg. 1² L Tg. 2451x
- A F v. d. Aa Soldatermissionær R. FM. Rømersg. 11³ K By 2453x

Kyhlensø I Fotograf Østerbrog. 72 Ø Ø 1194x Bp. Ferskenv. 49ˢ Brh.

Kühn Emil Agenturforr. Vesterbrog. 31 V Cent. 14641
- Ernst Arkitekt Holger Danskes V. 40 F Cent. 12789 Bp. Palæg. 3⁴ K Palæ 1108y
- Emilie Enke e. Direktør Vesterbrog. 31² V
- Vald. Garageejer Sejrøg. 9 Sø Ryv. 1559 Bp. Ny Adelg. 4⁴ K By 3261
- W Møbelhdl. Tapetserer Østerbrog. 92 Ø
- Ø 196 Bp. Willemoesg. 20² Ø Ø 2052v
- Jean Skomagerm. Østerbrog. 50 Ø Ø 619

Kyhn Ernst Bogtrykker Strindbergsv. 62¹ Valby
- Rud. C Fuldm. Adolph Steens Allé 5³ V N 4175 y
- L Aug. Guldsmed Strandv. 37 Sø Ryv. 270v Bp. Landskronag. 54¹ Sø
- Jo Valeur Kunstmalerinde Wibrandtsv. 20 S Am. 7430
- Oline Køkkenchef Nansensg. 75ᴮᵇ·² K
- Ch. Maskinmester Sigbrits Allé 10¹ S Am. 2983
- Karla Musiklærerinde Gothersg. 158A⁵ K By 1815y
- N J A Postmester N-Søgade 43¹ K

Kyhnau G A Karetmagerm. Christiansv. 7 Charlottl.

Kühné P Murerm. Arnesv. 6² Brh. Bella 342

Kühnè G Operasanger Østerbrog. 1Aˢ Ø

Kyhné C C Gross. Ny Toldbodg. 11³ K Palæ 2702

Kühnel Sofie Generalinde Ø-Farimagsg. 79³ Ø Ø 8418x
- P Læge Dr. med. Raadhuspl. 45 V By 8540 (Mand., Onsd. & Fred. 4-5) Bp. Juliane Maries V. 16¹ Ø N 7220

Kühnel-Petersen H Forvalter N-Frihavnsg. 58¹ Ø Ø 3107x
- & Bærentzen, Akts., Gross. Agenturforr. st. Kongensg. 110 K Cent. 13523
- P Gross. Rysensteensg. 16³ V By 8704

Kühnrich O W Kurvemagerm. Frederiksborgv. 178 L Søb. 703 Bp. Jeppes Allé 2ˢ L

Kyhse Ingeborg Koncertsangerinde Nørrebrog. 56³ N N 2776y

Kylling H Chr. Barber & Frisør Vedbækg. 4 L

Külper Helene Enkefrue Larslejsstr. 7² K By 927v
- R, Akts., Urmagerforr. Jagtv. 45 L Tg. 1466v

Kymeia, Akts., kem. Fabr. Glentev. 61 L Cent. 7516 & 7517

Kümmel H Ingeniør Isafjordsg. 5⁴ S Am. 4868v

Kyndal K Fabrikant H C Ørsteds V. 31³ V V 2339v
- P Kommunelærer Organist Jagtv. 209⁴ Sø Ryv. 1510v
- S H K Sognepræst v. Kingos Kirke Mariendalsv. 73³ F Gh. 7282

Kynde Julie Enkefrue Jagtv. 133³ L Tg. 19v
- E F E Fuldm. Gjentofteg. 56 F³ Gjentofte Gjent. 1337

Kyndlev A L Mejeriejer (Mejeri- & Smørfors. Kildevæld) Vesterbrog. 183ˢ V V 4820
- Walther Repræsentant Vesterbrog. 183ˢ V V 4820

Kyng Margrethe Kommunelærerinde Lundehusv. 2 Sø
- Jørgen Viceinsp. Lundehusv. 2 Sø Ryv. 3061

Küpferle F Skolebestyrer Cand. mag. Stenosg. 4 V V 2628

Kyrre Hans Skoleinsp. Forfatter Vigerslev Allé 108, 110 Valby Vb. 330

Kyrsting S H Elektromotorfabr. Henrik Ibsens V. 38² V
- Sofus & L Knudsen Elektromotorfabr. Aalekistev. 226 Vanl. Damsø 256

Kyst A Glarm. Nørrebrog. 202 L Tg. 897y Bp. Karlstads Allé 11 Brh. Bella 165
- H P Glarm. Jagtv. 49 L Tg. 646x Bp. Aalykkev. 23ˢ Brh. Gh. 4715

Küster [Se endv. Kyster, Koster]
- Gunnar Assist. Mariendalsv. 35² F Gh. 11y
- Andrea Enkefrue Dameskrædderinde Landemærket 3² K By 2701y
- Telse Enkefrue Stockholmsg. 43ˢ Ø Ø 3801y
- Axel Fabrikant Gross. Egebjerg Allé 3 Hell. Hell. 1991
- W Gross. (Gasværkernes Udsalgs Eftf.) Gl. Kongev. 91⁴ V V 9502u
- Theodor Hdlsrejsende Østerdalsg. 7 S
- Axel Ingeniør Cand. polyt. Helsebakken 5 Hell. Gjent. 1491
- L Korkvarefabr. st. Kongensg. 77 K Palæ 2635 Bp. Aarhusg. 38² Ø Ø 3055x

Kyster [Se endv. Küster, Køster]
- Anker Bogbinderm. R. Sværteg. 3ˢᵇ K Cent. 7172 Postkonto 693 Bp. Carolinev. 18 Hell. Hell. 456
- P Bogholder L I Brandes Allé 12² V N 2268
- Chr. Glarm. Vestergaardsv. Brh. Tg. 2552

Käbler Betty Enke e. Læge Udbyg. 3² N N 5621
- Hedevig Frue General Bahnsons V. 11³ F Gh. 2035
- Helge Ingeniør Cand. polyt. Ruthsv. 13 Hell. Hell. 2998
- 's C kem. Fabriker Skinderg. 44 K Cent. 8587
- Carl A H Vekselerer Skinderg. 44 K Cent. 8567, 8587, 8547 & 1736

Källander R Frøken Korrespondent Klerkeg. 12¹ K Palæ 2194

Källgren John R Direktør Heilsmindev. 3 Charlottl. Ordr. 2739

Källquist Gunnar Repræsentant Carl Bernhards V. 5ˢ V V 680v

Källstrøm Else Frue Classensg. 68² Ø Ø 5177

Kæmpe A B Inspektør Bergensg. 3³ Ø Ø 1023

Kæmpegaard M Frue Klkollektrice Amagerbrog. 20¹ S Am. 1126x

Kämpfner E Guldsmed Svejgaardsv. 29 Hell. Hell. 3097

Kærn A M Nielsen Kommunelærerinde Sølvg. 36³ K

Kästel G Hdlsrejsende Mariev. 5 Hell. Hell. 224y

Kæstel A Rahbek Assist. Hollænderdybet 22ˢ S

Kæstel O R Kontorchef Cand. jur. Carl Plougs V. 8ᵉ V V 634x

Købke Petra Enke e. Lingerihdl. Vennemindev. 61³ Sø Ryv. 251y
- Alfred Fabrikant (Købke's Reproduktionsanstalt) Koldingg. 14² Ø Ø 2196x
- J P Ingeniør Fuglebakkev. 108 L Cent. 14066
- S C fh. Kommunelærerinde Kastelsv. 11² Ø Ø 3946x
- H Kontorchef i Finm. R. Gjentofteg. 8 Gjentofte Gjent. 817
- 's Reproduktionsanstalt V-Voldg. 91 V By 7538
- J C B fh. Revisor Eskjærv. 3¹ Vanl. Damsø 1795
- Kaj Sognefoged Trørød Vedbæk Trørød 45

Købler Grethe Enkefrue Rostrupsv. 6 F
- Ragnhilda Enkefrue Elmeg. 5¹ N N 1185y
- C G P Farver (Købler & Krogh) Dortheav. 8 L
- **Købler & Krogh** Farveri og Tøjrensningsanst. Indlev. Jorcks Pass. K Indg. Vimmelskaftet 42 og Skinderg. 35 By 2595 Kont. & Fabr. Dortheav. 8 L Cent. 11158 & 11198
- Halvor Fotograf Hulgaardsv. 84¹ Brh.
- E F Ingeniørassist. Gymnastiklærer Vendsysselsv. 15² Brh.
- A Maskinfabr. Ravnsborgg. 8 N Cent. 1561 Bp. Mosebakken 4 Holte Frederiksdal 68
- C Maskinfabr. (A Hansen & Købler) Østerbrog. 152¹ Ø Ø 8628

Købmandsbanken i København., Akts., Gammeltorv 4 K Cent. 6002 Stats 405 Postgiro Konto Nr. 372 Kontortid 10-3 & 5½-6½, Lørdag 10-2 & 5½-6½

Købmands Centralen for Kbhvn. Akts. Kolonial en gros Kristiansg. 18 K Cent. 5262 & 867

Købmandsgaarden v. S S Oemann Høstv. 13 Charlottl. Ordr. 2868

Købmandshuset v. S K M Sørensen Holger Danskes V. 92 F Gh. 4909
- Havlykke v. Albert Poulsen Smedeg. 14 B N N 1483y
- Merkur ved J Jensen Kastruplundg. 19B Kastrup Kastrup 126
- Stjerneborg v. Ludv. Hansen Lyngbyv. 360 Gjentofte Gjent. 1576
- Søndervang v. Th. Andersen Nøddehaven 25 Valby Vb. 1260
- Vendsyssel v. N P Andersen Vendsysselsv. 12 Brh. Gh. 4210

Købmandsskolen Fiolstr. 44 K Cent. 6836 & 5765 se Afd. V Real-Register

Købmandstandens Oplysningsbureau, Akts., Gl. Mønt 2 & 4 K Cent. 7190 Postkonto 545

Købstadforening, Den danske, Mønterg. 21¹ K Cent. 7788 & 14618 se Afd. V Real-Register

Købsted P Repræsentant Wilkensv. 37⁴ F Gh. 1815v

Købstædernes alm. Brandforsikring st. Kannikestr. 16 K Cent. 8748 se Afd. V Real-Register u. Brandfors.

Køcks J Bogholder DM. Katholmv. 9 Vanl. Damsø 891

Kød Export Kompagniet, The Danish Meat Packing Company ved D A Rubin Holmbladsg. 63, 65 S Cent. 751 & 12250 Postkonto 20796
- & Flæskehallen v. L Esmark Hansen Søborg Hovedg. 51 Søborg Søb. 500

Kødbørsen v. Aage Larsen Frederiksborgv. 51 L Tg. 5025

Kødcentralen Amagerbrogade Akts. Amagerbrog. 107 S Am. 379

Kødkontrol, Kbhvns Halmt. V Cent. 2629 se Afd. V Real-Register u. Torvevæsen

Kødt Matthias Peschcke Kunstmaler Nærumv. Trolleborg Holte Holte 775
- A Peschcke Musiker Jægersborg Allé 128 Gjentofte Ordr. 1262

Køge Trævarefabrik, Akts., Gerdasg. 7 Valby Cent. 1653

Køhl F Enkefrue, Kiosken Bien, Trianglen Ø Cent.3003 Bp. Østerbrog.54D³ Ø Ø3052
- Kaj J F Forretningsf. Vennemindev.74¹ Sø Ryv. 63
- Wm. Ingeniør Ø-Farimagsg. 28¹ Ø Cent. 13852
- Sophus Kommunelærer Rørholmsg. 18³ K hemmeligt Nr.
- V C B Postmester Ingerslevsg. 126⁴ V Eva 446x
- B Slagterm. Strandv. 15 Sø Ryv. 1769 Bp. Strandboulevarden 137⁴ Ø
Køhler Henry Afdelingschef Amagerbrog. 64¹ S
- Carl Arkitekt Amagerbrog. 22⁵ S Am. 2278y
- Sophie Enke e. Gross. Strandv. 10³ Sø Ryv. 3144x
- Ebba Etatsraadinde Sortedamsdoss. 59 D⁴ Ø N 2486y
- Ingeborg Forretningsf. Rygaards Allé 11 Hell. Hell. 630
- E Frøken (Køhler's Paraplyforr.) Strandboulevarden 38² Ø Ø 8487v
- Otto Lothar Gross. Apotekervarer Willemoesg. 12² Ø Ø 2139
- Poul Gross. Vesterbrog. 56² V Cent.11924
- E Frue Husgerningskontor Holsteinsg. 29 A¹ Ø Ø 2593x
- Hugo Ingeniør Jagtv. 193² Sø Ryv. 535y
- H Kommunelærerinde Sproglærerinde Amagerbrog. 22⁵ S
- Betty Maskinafskrivningsbureau Aaboulevard 10A N N 1611v
- A F Maskinmester Amagerbrog. 117³ S
- Vilh. Murerm. Ryesg. 25 D N Cent. 513 Bp. Holgersv. 14 Charlottl. Ordr. 772
- Marie Oversætterinde Willemoesg. 12² Ø Ø 2139
- C V Overværkfører Asmussens Allé 4¹ V V 501y
- 's Paraplyforr. ved E Køhler Østerbrog. 21 Ø Ø 2540y
- Axel G Sæbehdl. Amagerbrog. 196 S Am. 3777x
- Ove Teglværksejer Frederiksborgg. 27² K By 702
- & Frost's Eftf. ved Søren Justsen Urmager Pilestr. 46 K By 2373y
Køhler-Nielsen K Løjtn. Adolphsv. 9 Gjentofte Gjent. 359
Køhn J C C ps. Arrestvagtmester DM. Sortedamsdoss. 59D² Ø
- Johanne Frue Julius Thomsens G. 16² V N 5244
- H Frøken Hyskenstr. 16¹ K By 7364
- JCC Postassist. Exam. jur. Trondhjemsg. 3⁸ Ø Ø 1966y
- Th. Skrædderm. R. (Elisen & Køhn) Svanemøllev. 34 Sø Ryv. 519
- CJ Vinduespolerer Sax og. 100⁴ V V 9257y
Køhne Sigurd Assist. i D.F.D.S. Jagtv. 19¹ L Tg. 4433
- Viggo Husejer Ø-Farimagsg. 8⁴ Ø
Køhnke A Fabrikant Godthaabsv. 183 Brh. Gh. 7582
Køie Ernst Kunstmaler Gl. Jernbanev. 37 Valby
Køie-Nielsen Albert Kunstmaler N-Frihavnsg. 34 Ø
Køkkenudstyrskælderen v. H Bærentzen V-Voldg. 92 V Palæ 4226
Køldal E Bogtrykker Lundtofteg. 82⁸ L Tg. 614x
Køle- & Frysehuset København, Akts., Lavendelstr. 15, 17 K Cent. 6140
Kølerfabrikken Danmark ved Sigurd Andersen Vesterbrog. 25 V V 7625
Kølerstrøm C Gross. Syvens Allé 10² S Am. 915
Kølle O Bankfuldm. Sigbrits Allé 12¹ S Am. 3439
- M & L Frøkner Forchhammersv. 14³ V N 5202
- Kirsten Musiklærerinde Classensg. 19 A⁴ Ø Ø 1881y
- Ernst Restaurator Vesterport V Cent. 9697 & 9698 Bp. Marskensg. 8⁵ Ø Ø8658
- C Tegner Maler Krusaag. 1³ V
Kølgaard HN Kommunelærer Jyllingev. 51⁸ Vanl. Damsø 1254
Kølling Karl Børnekonfektionshdl. Amagerbrog. 73 S Am. 519y Bp. Amagerbrog. 49 S
Kølln Oscar Assist. u. Magist. Høgholtv. 22⁸ Vanl. Damsø 644
- F Gross. Bryggervangen 2⁴ Sø Ryv. 3217
- A V Tandlæge Fuglebakkev. 101⁴ L Tg. 3039x
Køneke H Urtekr. Murerm. Øresundsg. 27⁸ Ø Ø 5088
Kønicke A Frøken Adjunkt Sommerv. 4 Charlottl.
- V Enkefrue Sommerv. 4 Charlottl. Ordr. 1052
Kønig Henning Apoteker Halls Allé 9¹ V Eva 422
- Jes Assurandør MfDR. Vesterbrog. 56⁴ V V 8456
- C Bødkerm. Strandboulevarden 86 Ø Cent. 7075
- V Bødkerm. Olfert Fischers G. 6³ K Palæ 126y
- 's Carl Eftf., Indehaver H Seck aut. Ekspeditionskontor for Det Danske Kolonial-Lotteri Kjøbmagerg. 22 K By 922 Postgiro Konto Nr. 318
- Laura Frue Dalgas Boulevard 1² F Gh. 5370x
- O V Hattefabr. (Adam Christensen's Eftf.) Engtoftev. 3² V V 3926
- Axel G Isenkr. Kildevældsg. 13 Sø Ryv. 182
- Margot Kommunelærerinde Sundevedsg. 38² V V 8038
- S Kontorchef v. Statsb. Ravnsborgg. 14³ N N 6366
- Povl Læge Vennemindev. 25² Sø Ryv. 2772
- A Prokurist Bagerstr. 6² V V 7158
- Chr. Redaktør R. Abildgaardsg. 47² Ø Ø 2543v
- F A E fh. Snedkerm. Birkeg. 19¹ N
- C Vinduesdekoratør Fortunv. 81 Charlottl.
- A F A Værkfører v. Orlogsv. DM. Fruev. 13 Søborg
Kønig-Petersen Eugen, Akts., Maskinforhdl. Vesterbrog. 10 V Cent. 1508 & 15155
Kønigsfeldt A H Cand. jur. Kontorchef i Skattedir. Asmussens Allé 2² V V 1744v
- Carlo Gross. (Anton E Nielsen & Co.) Taarbæk Strandv. 151 Klpbg. Bell. 58
- W Kmjkr. Bankbestyrer Kapt. Sortedamsdoss. 67 Ø Ø 5467
- O C fh. Rodemester Holsteinsg. 31³ Ø Ø 1059y
- Oscar Universitetsmanuduktør Cand. jur. Gothersg. 109⁸ K By 19x
Kønigslieb C Rammefabr. (Kbhvns nye Rammefabr.) st. Kannikestr. 5¹ K By 670y
Køpcke Jac. C A Gross. Kirsteinsg. 3⁴ Ø Ø 5701
Køpke H C Cand. pharm. Blegdamsv. 80⁴ Ø Ø 8592
Køppen F E Assist. u. Frdbg. Komm. Bentzonsv. 41³ F
Køppen P E Overbetj. DM. Langelandsv. 16⁸ F
- Heinrich Revisor Østrigsg. 3⁴ S Am. 524v
Kørber Heinrich Repræsentant Maglekildev. 7¹ V V 5799x
Kørbing J A Direktør f. D F D S. R. D M. Strandhøjsv. 12 Charlottl. Ordr. 2227
Kørner C V Instrumentmager Koldingg. 30 Ø
- Johs. Overretssagf. Raadhuspl. 59 V Cent. 3258, 3259 & 4908 Bp. Halls Allé 1A⁴ V V 3277
- Walter Prokurist Gustav Adolfs G. 5² Ø Ø 6318
- 's Teaterforr., J Brynjulfson Vesterbrog. 45³ V Cent. 6848 Privat V 8233
Kørning Carl Bødkerm. Smedeg. 14 N N 4025v Bp. Skaaneg. 1⁸ S Am. 2456
- L & S Broge Skrædderm. Nansensg. 48 K Palæ 3229
Køster [Se endv. Küster, Kyster]
- K Arkitekt Fred. d. 6. Allé 5² F Gh. 2350
- Helge Cand. phil. Kommunelærer Nyelandsv. 48⁴ F Gh. 3693x
- Fritz Direktør Ryvangs Allé 78⁸ Hell. Hell. 2712
Køster Else Enkefrue Admiralg. 21⁸ K By 4145
- Helga Enkefrue Englandsv. 46 S Am. 308
- C H dlsgartner HA Clausens V. 11 Gjentofte Gjent. 265
- Olaf W Kommunelærer Frdbg. Bredeg. 21² F Gh. 691x
- Laura Frøken Lingerihdl. St. Annæ Pl. 2¹ K Palæ 333

Laage G Arkitekt R. Fuglebakkev. 95 F Gh. 1096
- Otto M Overretssagf. Ny Vesterg. 19⁸ V Cent. 7868 & 7869 Bp. C L Ibsens V. 11 Gjentofte Gjent. 121
Laage Andersen A Gross. Halmt. 26⁸ V Cent. 14484
Laage-Hansen M Frøken Klkollektrice Rosenørns Al'é 48¹ V hemmeligt Nr.
Laage-Petersen Thyra Enke e. Gross. Gersonsv. 10 Hell. Hell. 1275
- Frits Fabrikant (Einar Jørgensen & Co.) Urbansg. 5¹ Ø Ø 457 y
- Holger Gross. MGSK. R. (Holger Petersen) Lundevangsv. 4 Hell. Hell. 592
- Helge Ingeniør Cand. polyt. Lyngby Hovedg. 9C¹ Lyngby
Laage-Thomsen Ingeborg Frøken Børnehaveleder Halls Allé 10⁸ V V 7848
Laale Harry Forretningsf. Cand. phil. Næsbyholmv. 21 Brh.

Laane- & Sparekassen f. Embeds- & Bestillingsmænd Fredh. Kan. 16 K Cent. 11297 Kontort. 10-3, Lørd. dog 10-2
Laanebank
- **Den ny Laanebank, Akts.**, V-Boulevard 9, 11 V Cent. 438 & 9708
Laaneforeninger se Emnelisten paa gule Blade foran i 2. Bind u. Foreninger B 16.
Laaneforretningen Nr. 99 v. O P Mortensen Dannebrogsg. 13 V V 1047 y
Laasefabrikken Oval J Hjort Vagtelv. 23 F Gh. 6036
La belle Robe v. H Grandsgaard Christensen Modeforr. Fiolstr. 14 K Cent. 2298
Labo M Buntmager Lyngby Hovedg. 72 Lyngby
Labor, Akts., V-Voldg. 115 V Cent. 1705
Laboratorier se Emnelisten paa gule Blade foran i 2. Bind
Laboratorium Fortuna ved P A V Jacobsen Mariendalsv. 32D F Gh. 2959
Labuhn I Husejerinde Hallinsg. 24¹ Ø Ø 2255x
Labyrinten v. Florence Johansen Antikvitetshdl. Gl. Kongev. 21 V Cent. 7973
Lachmann Engel Enke e. Overretssagf. Thorvaldsensv. 17² V N 2377
- Ingeborg Enke e. Litograf Scherfigsv. 5 Sø Ryv. 2050
- Ernestine Frue Holmbladsvænge 2¹ S Am. 5667
- Karl Gross. Cand. polyt. MSH. Nørreg. 36 K By 3357 Bp. Grønningen 15² K Cent. 4790
- Andreasen & Lachmann litografisk Etabl. Hestemøllestr. 6 K Cent. 4070 & 4071
Lackmann H Konditor Kildegaardsv. 15 Hell. Hell. 354
Lacoppidan Emma Enke e. Forpagter Sortedamsdoss. 37 N N 3101v
- S Vinhdl. Østbaneg. 41 Ø Ø 6119 Bp. Østbaneg. 47¹ Ø
Lacroix J Enkefrue Modehdl. st. Regneg. 5 K By 5218x Bp. Gothersg. 46¹ K Palæ 1646v
Lade Centralen ved M Petersen Slotsg. 20 N Cent. 13429
Ladefoged O J C fh. Kasserer DM. Webersg. 50 Ø
Ladegaard J M B Assist. v. Statsb. Rudegaards Allé 11 Holte
- Christine Frue Hardangerg. 2⁴ Ø Ø 2122
- I C B Ingeniør Toldbodg. 10 K Cent. 11022 Bp. Vinrankev. 8 Hell. Hell. 3532
- H P Skibsreder I E Ohlsens G. 7⁸ Ø Ø 837x

Ladekarl P Møller Normasv. 18[1] Valby ▯ Vb. 2946
Ladekjær M Urtekr. Kong. Nyt 24[2] K
Lademann Anna Enke e. Farvehdl. Aggersborgg. 9[S] Ø
- 's F Eftf. Farve- & Tapethdl. Østerbrog. 25 Ø ▯ Ø 8818
- K J Farvehdl. (F Lademann's Eftf.) Aggersborgg. 9[S] Ø
- Emma Frue Bülowsv. 50 A[4] V ▯ N4646 x
- A V Klkollektrice Willemoesg. 5[1] Ø
- Ida F J Konfekturehdl. Bülowsv. 50 A[1] V
Ladewig Th. Barber Emdrup Kærv. 9 L ▯ Søb. 722
- Rudolf Bestyrer Ahlefeldtsg. 21[4] K ▯ By 2765x
- Chr. Gross. Monrads Allé 6 Valby
Lading Henry P Direktor R. Viggo Rothes V. 7 Charlottl. ▯ Hell. 2655
- Mathilde Frøken Svanemosegaardsv. 13[1] V ▯ N 4833 x
- F Mekaniker Graabrødret. 5 K ▯ By 7953 Bp. Strandg. 14[3] K ▯ Am. 7157y
- Christine fh. Sæbehdl. Svanemosegaardsv. 13[1] V ▯ N4833x
Ladischenski S Kontorchef. Jagtv. 181[3] St ▯ Ryv. 1911
Lady ved Aage Petersen Damekonfektionshdl. Strandv. 86 Hell. ▯ Hell. 1086 & Hell. 3086
Lafayette Kjøbmagerg. 22[2] K ▯ By 8435
Lafontaine E Gross. Nansensg. 15[1] K
La France v. Margrethe Møller Blomsterforr. Amagerbrog. 160 S ▯ Am. 1276
- Blomsterhdl v. A Kolbjørn Julius Thomsens G. 23 V ▯ N 7324
Lafrenz P Blikkenslagerm. Gas- & Vandm. Gl. Kongev. 35A V ▯ V 396
Lage C A Driftsinsp. Hillerødg. 22[4] L Henning Ekspeditionssekr. i Hdlsmin. Rahbeks Allé 2 B[4] V ▯ V 9829
- Emma Enkefrue Aaboulevard 78[1] N
- Louise Enke e. Kontorchef Nyvej 1 A[3] V ▯ V 4000
- Otto Gross. (Lauritz Andersen & Co) Jagtv. 207[1] St ▯ Ryv. 142y
- C Lærerinde Ø-Farimagsg. 69 A[4] Ø
Lagère H E Sæbehdl. Duev. 92[2] F
Lageret Monopol ved Valdemar Wichmann Nørreg. 38 K ▯ By 1261
Lagergren E V Ingeniør Dr. Abildgaards Allé 5[4] V
Lagerkælderen v. Chr. Ulfsundby Christensen Rosengaarden 5 K ▯ By 7163
Lagerman jun., Akts., Gross. Sortedamsg. 3 N ▯ Cent. 1080, 3812, 3832 & 9362 Postkonto 1265
- 's E Fabrik, Akts., tekn. kem. Fabr. Kongov. 24 S ▯ Am. 7327
Lagerquist C A Fuldm. Albaniensg. 3[2] S ▯ Am. 3757y
- Karen Kommunelærerinde Rantzausg. 2[2] N ▯ N 882y
Lagesen Emma Enke e. Skibsinsp. Ved Klosteret 5[2] St ▯ Ryv. 4015
Laglye Jean Fabrikant (Grann & Laglye) Grundtvigsv. 4 V ▯ V 4520
Lagoni F Gartner Kapelv. 9 N ▯ N 552
- P F Godsejer Frederiksg. 5[2] K ▯ Palæ 2138
- Otto Kapt. i Flaaden R. st. Kongensg. 119 K ▯ Palæ 1053x
- E Overlærerinde Grøndalsv. 20[S] F ▯ Gh. 1914 u
- Ella fh. Overlærerinde Chr. Winthers V. 25 A[1] V ▯ V 9113x
- Alma Skuespillerinde Korsørg. 38[1] Ø ▯ Ø 988x
Lagstrøm A Gross. (F F Olsen & Co.) Lauenborgg. 2 S
Lahde Jenny Kommunelærerinde Forhaabningsh. Allé 22[4] V ▯ V 389v
Lahmborg V Jernhdl. Valdemarsg. 66[1] V
Lahn A H Andersen Skomagerm. Kompagnistr. 27 K ▯ By 2516v
Lahn-Andersen E Kasserer u. Magist. Nansensg. 23[3] K ▯ Palæ 3511
Laier Mads Gross. (Elite, Cykler & Radio) Strandøre 10 St ▯ Ryv. 3405
- A P Kommunelærer I. Strandv. 9[S] Hell. ▯ Hell. 3172
Laier Karla Kommunelærerinde I. Strandv. 9[S] Hell.
de la Laing Agnes Enke e. Fabrikant Sortedamsdoss. 59E[1] Ø ▯ N 4801y
- G Ingeniør Havneg. 35 K ▯ By 6173 Bp. Ørholmv. Holte ▯ Holte 872
Lajchter Samuel Skotøjsfabr. (Skotøjsfabr. Rex) Blegdamsv. 84[2] Ø ▯ Ø 4277u
Lakdrup Th. Overassist. i Post- og Telegrafv. Sophus Bauditz V. 4[3] Charlottl.
Lakjer Kai Assurandør Østbaneg. 43[1] Ø ▯ Ø 2253 y
- H M Enkefrue S-Fasanv. 56[2] Valby
- & Rinkel Fabrikanter Larsbjørnsstr. 5 K ▯ Cent. 12364 Postkonto 1734
- Verner Gross. Niels Juels G. 15[4] K ▯ By 5267y
- Sofus Ingeniør Cand. polyt. Trekronerg. 33[S] Valby
- V Ingeniør (Lakjer & Rinkel) Mariendalsv. 44[2] F ▯ Gh. 276v
- L Instrumentm. Nørrebrog. 66 A[4] N ▯ N 649u
Laksted Vald. Købmand Jagtv. 157E[2] L
Lam M A Artillerimester i Flaaden Østerdalsg. 4[3] S ▯ Am. 2143x
- L C R Maskinmester Landskronag. 60[3] St
- I Urtekramforr. Landskronag. 60 St ▯ Ryv. 709
Lamb F Rentier Høstv. 3 Charlottl. ▯ Ordr. 674
Lambek Kristjan Cand. polit. Oversætter Reventlowsg. 30[1] V
- C Forfatter Sekretær Nyelandsv. 54[4] F ▯ Gh. 6009
Lamber Robert Gross. Holbergsg. 17[1] K ▯ Cent. 15005
Lamberg-Petersen's Eftf., Peter Ove Christensens Stukkatur- & Kunststensfabr. Glentev. 69 L ▯ Tg. 230 Postkonto 22229
Lambert Erik Kommunelærer Manøg. 3[2] St ▯ Ryv. 1937x
Lambertsen L H Hospitalsinspektør Bispebjergv. Bispebjærg Hosp. L ▯ Tg. 1224 & Tg. 1175
- L Kaffehdl. Aaboulevard 60 N ▯ N 581 x
- L T Kapt. Kontorchef R. Classensg. 25[4] Ø ▯ Ø 2466
Lambrecht [Se endv. Lamprecht]
- Heinr. Gross. Spejlglas Sølvg. 36 K ▯ Cent. 5737 & Palæ 1233v Bp. Kristianiag. 4[2] Ø ▯ Ø 2786u
Lambrethsen M Kontorchef i Landmandsb. Frdbg. Allé 62[1] V ▯ V 7394
Lamers O Frøken Nyhavn 22[3] K
Lamfelt Tora Fasting Frue Rygaards Allé 20 Hell. ▯ Hell. 1321
Lamm K Frue Østerg. 8[4] K ▯ By 8208
- Oda Frue Smalleg. 44 B[1] F
- F & S Frøkner Kronprinsensg. 14[2] K ▯ By 4692
- Axel Vekselerer (M H Cohen & Lamm) N-Søgade 19[S] K ▯ By 2720x
- H P Vekselerer Gross. Niels Ebbesens V. 28[4] V ▯ V 8861
Lammers A Gross. Manufakturagentur Bragesg. 26 A[4] L ▯ Tg. 4839
Lamp Valborg Enkefrue Bechs Allé 4 Valby ▯ Vb. 1262
- Kirstine Frue Modehdl. Østerbrog. 33 Ø ▯ Ø 1036v
- Emilius Tømmerhdl. (Amerikansk Træimport) N-Frihavnsg. 26[1] Ø ▯ Cent. 8923
Lampe Elna Enke e. Arkitekt Taarnborgvej 16[1] V
- Waldemar Købmand Lyngbyv. 295 Hell. ▯ Gjent. 1316
- HP Musikdir. DM. Kildegaardsv. 7 Hell. ▯ Hell. 356y
- AG Skrædderm. Borgerg. 23 K ▯ Palæ 2361
- Henry Skrædderm. Tordenskjoldsg. 24[3] K ▯ By 4447
- W Sognepræst v. St. Petri tyske Kirke R. (1-2undt. Onsd. & Lørd.) Larslejsstr. 2[S] K ▯ Cent. 11575
- Erna Translatrice Larslejsstr. 2 K ▯ Cent. 11575
Lampeskærme-Magasinet ved Jørgensen & Christensen Vesterbrog. 107 A V ▯ V 8968
Lamprecht [Se endv. Lambrecht]
- F Fuldm. Sophiev. 7 Holte ▯ Holte 34
- Lilly kgl. Kammersangerinde Forchhammersv. 2[2] V ▯ Cent. 12006
- Rich. Musiker Stenosg. 9[S] V ▯ Eva 1737
- Fritz Skuespiller Sophiev. 7 Holte ▯ Holte 34
Lanckow Agnes Enkefrue Ryesg. 4[2] N ▯ N 498 y
Lancy-Pedersen M de Frøken Carl Bernhards V. 13[1] V ▯ V 1642 v
Landau C Bogbinderm. (C Landau & Søn) Slagelseg. 3[1] Ø ▯ Ø 1243x
- Carl Bogbinderm. (C Landau & Søn) Jægersborg Allé 198 Gjentofte ▯ Gjent. 1005
- C & Søn Bogbinderm. Løvstr. 8 K ▯ By 4220
- Bertha Cellistinde Slagelseg. 3[1] Ø ▯ Ø 1243x
- Leopold Gross. st. Møllev. 9[2] S ▯ Am. 7244
- J S B Telegrafkontrolør Henrik Ibsens V. 1[4] V ▯ V 5758x
Landau-Nielsen J V Maskinmester Forchhammersv. 25[3] V ▯ V 5607x
Landberg R L Hovmester Tonysv. 3 Charlottl. ▯ Ordr. 1141
- E Kunstmaler Ø-Søgade 76[S] Ø
Landbo-Berthelsen Anna Enke e. Arkitekt Amagerbrog. 45[4] S ▯ Am. 400
Landboernes Kakkelovns Magasin ved Carl Andersen Gasværksv. 5 V ▯ V 1095
- Koloniallager, Akts., Amagerbrog. 139 S ▯ Am. 5610
- Møbelmag. ved P Nielsen Absalonsg. 20 V ▯ V 1196
Landboforeninger se Afd. V Real-Register
Landbohøjskole Den kgl. Veterinær- og Bülowsv. 13 V Kontor ▯ Cent. 11419 (9-3)s Afd. V Real-Register u. Veterinær
Landbomejeriet, Jensen, Johansen, Wiborg Vesterfælledv. 58 V ▯ Cent. 6164, 6165 & V 8174
Landbrugs Forsyningen, Akts., Hammerensg. 6 K ▯ Cent. 13917
Landbrugskolonierne for fattige Børn Kontor Skinderg. 38 K se Afd. V Real-Register
Landbrugslotteriet Kontor Vendersg. 33 K ▯ Cent. 10113 se Afd. V Real-Register u. Lotterier
Landbrugsministeriet K se Afd. V Real-Register
Landbrugsmuseum, Dansk, ved Lyngby ▯ Lyngby 46 se Afd. V Real-Register
Landbrugsraadet Kontor: Axelborg, Vesterbrog. 4 V ▯ By 4387 & Cent. 13987 se Afd. V Real-Register
Landbygningernes alm. Brandforsikring Stormg. 10 K ▯ Cent. 1100, 8064 & 7744 se Afd. V Real-Register u. Brandfors.
Landejendomskontoret, H Steen-Knudsen & SC Overgaard Frederiksbergg. 6 K ▯ By 4707
Lander J A Arkitekt R. Nørrebrog. 41[4] N ▯ N 9x
- Thorkild Assist. Hjelmsg. 6[3] St ▯ Ryv. 2410y
- B A Guldsmed Kirketorvet 11 Gjentofte
- P Kontorchef Krinkelv. 46 Bagsværd ▯ Hareskovby 88
- Ove Snedkerm. Bredg. 36 K ▯ Palæ 3956 Bp. Vestergaardsv. 30 B[2] Brh. ▯ Tg. 4578
- Harald Soledanser & Balletinstruktør v. d kgl. Teater Strandboulevarden 13[S] Ø ▯ Ø 8467y
Landerholm Erik Disponent Amagerbrog. 30[3] S ▯ Am. 3735y
Landerslev Lars Navigationslærer Exnersv. 9 Klpbg. ▯ Ordr. 2218
Landert Eugen Sanglærer Grenaag. 7[2] Ø ▯ Ø 4067
- Jean Værkmester Blekingeg. 4[3] S ▯ Am. 2981x
Landgreen Georg Fabrikant Østerg. 16[4] K
- S A Gross. Isenkram en gros Nordlandsg. 10[2] S ▯ Am. 5930x
- H O Prokurist Norgesg. 20[4] S
- Harald Snedkerm. (Th. Landgreen & Søn) Læssøesg. 7[4] N
- Th. Snedkerm. (Th. Landgreen & Søn) Læssøesg. 7[4] N ▯ N 2301y
- Th. & Søn Snedkerm. Istedg. 119 V ▯ Cent. 2442
Landgreen-Petersen Gunnar Korrespondent Koldingg. 9[4] D

Landhusholdningsselskab, Det kgl. danske Adr. V-Boulevard 34 V (12-3) ▯ Cent. 227 se Afd. V Real-Register
Landler P J Skomagerm. Rolfsv. 5 F ▯ Gh. 957y Bp. Adilsv. 12³ F
Landmandsbanken
Hovedkontor Holm. Kan. 12 K Ekspeditionstid Kl. 10-3 (Lørdag 10-2), Box Afd. 10-5 (Lørdag 10-2), Bankbog Afd. desuden dgl. 5½-6½ ▯ Cent. 6500 Telegramadr. „Landmandsbank" Postkonto 500 Se iøvrigt Real-Registret
Landmejeriernes Udsalg Indeh. Carl Lauth Fiolstr. 25 K ▯ By 2289y
Landmejeriet v. Gunnar Petersen Turesensg. 23 K ▯ By 5900u
Landmændenes
- **Landmændenes eget Blad, Akts.,** Kronprinsesseg. 38 K ▯ Cent. 4264
- Patent-Kontor ved J Pettersson V-Boulevard 44 V ▯ By 2480v
Lando Z D Dr. phil. Docent Joakim Larsens V. 6⁴ F ▯ Gh. 3882x
Landorph Th. Lassen Arkitekt H C Ørsteds V. 5⁴ V ▯ V 2529v
- Valborg Lassen Enke e. Administrator Frydendalsv. 25 V ▯ V 7582
Landrup Wilhelm Gross. Frdbg. Allé 18⁸ V ▯ Eva 240
Landry G H schweizisk Generalkonsul Dr. Stockholmsg. 31² Ø ▯ Ø 7867
Landsarkivet for Sjælland og Lolland-Falster m. m. Jagtv. 10 L (11-5) ▯ N 884 se Afd. V Real-Register u. Landsarkiver
Landsberg Albert Bagerm. Tagensv. 41 L ▯ Tg. 1842
- Viggo Bagerm. Raadhusstr. 4 B K ▯ Cent. 10696
Landsberger Hilda Frue Dr. Abildgaards Allé 18¹ V ▯ N 1944y
- S Gross. Frm. Holbergsg. 10 K ▯ Cent. 3347
- A S Repræsentant Nansensg. 23² K
Landsby-Fortegnelse
- **Kraks Landsby-Fortegnelse,** Udgiver Kraks Legat Nytorv 17 K ▯ Cent. 308 Postkonto 244
Landschultz' Conrad Bogtrykkeri Krystalg. 15 A K ▯ Cent. 8201
- Lis Enke e. Papirhdl. (Møller & Landschultz) Knippelsbrog. 1² K ▯ Cent. 5471
- 'C Pianofabrik, Akts., Frederiksborgg. 1 K ▯ Cent. 13701
- Carl Pianoforhdl. Greve Allé 40 Hvidovre Valby ▯ Hvidovre 90
Landsforeningen Bedre Byggeskik Parkvænget 8 Charlottl. ▯ Hell. 776v Postkonto 2677
- **Landsforeningen Dansk Arbejde** Kjøbmagerg. 22 K ▯ Cent. 4028 & 4029. Kontorchef Johan Nielsen's Privatbp. Julius Thomsens G. 12³ V ▯ N 5008
Landskronagades Træskæreri & Høvleri ved L A Pedersen Landskronag. 43 Sø ▯ Ryv. 719
Landsoverskatteraadet se Afd. V Real-Register
Landstinget Christiansborg K ▯ Cent. 6600 se Afd. V Real-Register u. Rigsdagen
Landsvig V Artillerimester Fuglegaardsv. 21 Gjentofte ▯ Gjent. 842
- C Gross. Rosenfeldts Allé 7 Gjentofte ▯ Gjent. 482
Landsy K A Assurandør Lybækg. 19⁸ S ▯ Am. 3885v
Landt Povl Afdelingschef Trekronerg. 9¹ Valby ▯ Vb. 1978
- J H Bibliotekar Øregaards Allé 7² Hell. ▯ Hell. 3821
- Henrik Kapt. i Fodf. R. DM. Fuglebakkev. 65 F ▯ hemmeligt Nr.
- O M Kommunelærerinde Fuglebakkev. 65 F
- Frants Lods Jacob Erlandsens G. 11³ Ø ▯ Ø 8183
- Lavra Overassist. i Post- og Telegrafv. Carl Johans G. 5³ Ø ▯ Ø 1479v
Landvæsenskontoret Kristiansg. 6 K (1-5) ▯ Cent. 3717 se Afd. V Real-Register u. Landbrugsministeriet
Lang Th. Bagerm. Valby Langg. 235 Valby ▯ Vb. 570
Lang M & S Frøkener Hothers Pl. 17¹ L ▯ Tg. 1789
- Th. & Sønner Smedem. Rosengaarden 5 K ▯ By 3608
- Hans Snedkerm. Vanløse Allé 19³ Brh. ▯ Gh. 7774
Lang-Hansen Aage Repræsentant Ingerslevsg. 108¹ V ▯ V 585v
Lang-Jensen H E Kalkulator Pile Allé 18 Holte
Langager Frede Isenkr. Holbergsg. 18 K ▯ By 5446x Bp. Langøg. 18⁴ Sø ▯ Ryv. 1992v
- J K Kommunelærer Birkebakken 15 Valby ▯ Vb. 3096y
- E Tandlæge V-Boulevard 4 V ▯ By 8580
- T E P Tandlæge Strandboulevarden 12³ Ø
Langballe Augusta Enke e. Arkitekt Odenseg. 17³ Ø ▯ Ø 3071x
- H Frue Forhaabningsh. Allé 19³ V ▯ V 606x
- S Frøken Jacob Erlandsens G. 9¹ Ø ▯ Ø 901x
- J V Gross. Odenseg. 17³ Ø ▯ Ø 3071x
- Jens Herreekviphdl. Danmarksg. 4 V ▯ V 6862y Bp. Ny Carlsberg V. 20¹ V ▯ V 6820y
- Ellen Frøken Kommunelærerinde Holsteinsg. 26¹ Ø
- P E Lektor Cand. mag. R. Teglgaardsv. 47 Charlottl. ▯ Ordr. 1222
- Chr. Overretssagf. Nybrog. 22 K ▯ Cent. 2487 (10-4) Bp. Rahbeks Allé 18¹ V ▯ V 4623
- K Dalgas Overretssagf. Nygade 4 K ▯ Cent. 9171 Bp. Østerbrog. 35³ Ø ▯ Ø 3561v
- Else Pianistinde Odenseg. 17³ Ø
- A W Restaurator (Det danske Køkken) Rosendalsg. 15³ Ø
- Rigmor Sproglærerinde Holsteinsg. 26¹ Ø ▯ Ø 2925u
- Carl Teaterbureau Henrik Steffens V. 2¹ V ▯ V 6217y
Langberg Kamma Enke e. Gross. (H Ph. E Langberg) Kochsv. 27³ V
- Chr. Gross. Kochsv. 27² V ▯ V 730u
- H Ph. E Gross. Frm. Kochsv. 27⁸ V ▯ Cent. 1934
- Charles Pianotransportør Webersg. 13⁸ Ø ▯ By 552
- Sigurd Skuespiller Dalgas Boulevard 5⁸ F ▯ Gh. 1154y
Langdal Olaf Gross. Galanterivarer Larsbjørnsstr. 5 K ▯ By 5880 Bp. V-Boulevard 44⁶ V ▯ By 2480y
Lange H J M Afdelingschef Strandg. 5B³ K
- Johannes Afdelingschef Halls Allé 1³ V ▯ V 4218
- Kjeld Libert Afdelingschef Bendzv. 6¹ Vanl. ▯ Damsø 1102
- Julius Agenturforr. Frm. Tordenskjoldsg. 21 K ▯ Cent. 6491
- Ludvig Antikvitetshdl. st. Kongensg. 60 K ▯ Palæ 2457 Bp. Peder Skrams G. 22³ K ▯ By 2174x
- Holger Arkitekt Prinsesse Maries Allé 1⁴ V ▯ V 4690
- Georg Artillerimester i Flaaden Olfert Fischers G. 51⁴ K ▯ Palæ 640v
- Kai Assist. Willemoesg. 66³ Ø ▯ Ø 1189y
- Kay Bagerm. Elmeg. 21 N ▯ N 1467v
- J P Bankassist. Allég. 25⁴ F
- Drude Biblioteksassist. N-Voldg. 70³ K
- Vilh. Brændselsforr. Tømmerhdl. Larsensv. 3 Vedbæk ▯ Vedbæk 12
- & Møller Bødkerm. Frihavnen Gitterv. Ø ▯ Palæ 776x
- Halfdan Cand. theol. Holsteinsg. 24⁸ Ø ▯ Ø 644
- Nanna Cand. mag. fh. Registrator Aagade 96⁴ N
- S O Hegelund Cand. mag. Espérance Allé 28 Charlottl.
- E Frue Danselærerinde Kjeldsgaardsv. 24⁴ Valby ▯ Vb. 2724v
- H O Direktør Generalkonsul R. Grønningen 5⁴ K ▯ Palæ 4
- J Kierulf Direktør Bagsværd Hovedg. 274-280 Bagsværd ▯ Bagsværd 162
- N Eddikebrygger (De danske Eddikebryggerier) Holger Danskes V. 104, 106 F ▯ Gh. 2453
Lange Anna Enke e. Kasserer Poul Møllers V. 4 F ▯ Gh. 2384
- Christine Enke e. Furniturehdl. Nyvej 8B V
- Emilie Enkefrue Rosenørns Allé 50³ V ▯ N 6894
- Grethe Enke e. Snedkerm. st. Kongensg. 27² K ▯ Palæ 473 y
- Hedvig Enke e. Kontorchef Falkoner Allé 50² F ▯ N 3478
- Julie Enkefrue Dr. Abildgaards Allé 4³ V ▯ N 2102y
- Justa Enkefrue S-Boulevard 34³ V ▯ V 3095
- Karen Enke e. Fuldm. Amagerbrog. 148³ S
- Karen Suhr Enke e. Gross. Silkeborgg. 25⁴ Ø ▯ Ø 4289x
- Ernst Entreprenør Korsørg. 17¹ Ø ▯ Ø 2817y
- Max Fabrikant (Victor Holmes Eftf.) Holmev. 2 Vedbæk ▯ Vedbæk 157
- Vald. Fabrikant Martensens Allé 16³ V ▯ V 6304v
- G K Fabrikinspektør Rantzausg. 70 D⁴ N
- Ib Forfatter Vanløse Allé 17³ Brh. ▯ Gh. 6973
- Per Forfatter Borthigsg. 10² Sø
- Erik Forretningsf. Ordrup Jagtv. 10 Charlottl.
- M Frue Parkvænget 37 Charlottl. ▯ Hell. 2893
- H & A Frøkner Asmussens Allé 5³ V ▯ V 6960y
- Axel bot. Gartner R. Ø-Farimagsg. 2 A K ▯ By 4569
- Adolf Gross. Østerbrog. 6² Ø ▯ Ø 1208
- C Gross. Eddikebryggeri Frm. Holger Danskes V. 104, 106 F ▯ Gh. 450x, Gh. 473 & Gh. 474
- Carl Gross. Kastelsv. 8⁵ Ø ▯ Ø 7798
- Carl Gross. Enighedsv. 8 Charlottl. ▯ Ordr. 769 Postkonto 1628
- Carl & Co. Gross. Agenturforr. Toldbodg. 12, K ▯ Cent. 13319 & 2024 Postkonto 3383
- Chr., Marseille, Filial i Kbhvn Gross.
- Vesterport V ▯ By 3923
- Chr. Gross. Asylv. 15 Klpbg.
- Erik Gross. Cand. phil. Ordrupv. 130⁸ Charlottl. ▯ Ordr. 1721
- Erik Harding Gross. Agenturforr. Classensg. 65⁸ Ø ▯ Ø 7657
- John Arthur Gross. Vejrøg. 2⁸ Sø ▯ Ryv. 799v
- Kay Gross. Sølvg. 102⁴ K ▯ By 5253x
- L S Gross. Frm. V-Voldg. 102 V ▯ Cent. 11340 Postkonto 2789
- Mogens Gross. Agenturforr. Vodroffsv. 58⁸ V ▯ N 7636
- Tage Gross. Frydendalsv. 11 V ▯ Cent. 5917
- V H fh. Gross. Andreas Bjørns G. 21⁸ K
- K Guldlistefabr. (Guldlistefabr. Guldborg) Mars Allé 100 Søborg
- M C fh. Guldsmed Jagtv. 109 B⁸ L
- Einar Hovmester Svinget 3⁵ S ▯ Am. 2657
- L Frøken Husejerinde Sølvg. 6 A² K ▯ Palæ 1006 y
- A Langkilde Ingeniør Acaciav. 8 V ▯ V 9928
- Chr. Ingeniør Cand. polyt. Svinget 4² S
- **L Lange & Co., Svendborg Jernstøberi, Akts.,** Fabriksudsalg Vesterbrog. 2 C V Axelhus ▯ Cent. 9941 & 13795 Telegramadr. „Langeovne" Forretningsf. P Withen Steenstrups Allé 7⁴ V ▯ N 3691y
- Thor Kaffehdl. Gl. Kongev. 165 V ▯ V 8674 Bp. Drejøg. 13¹ Sø ▯ Ryv. 1427x
- Anna Klkollektrice Rosenørns Allé 32⁸ V
- Margrethe Frøken fh. Kommunelærerinde Forhaabningsh. Allé 19² V ▯ V 9038v
- Marie Kommunelærerinde Martensens Allé 2⁴ V ▯ V 701y
- F Konditor Julius Valentiners V. 20¹ F ▯ Gh. 615v
- E E Kontorchef i Finm. R. DM. Havneg. 15¹ K ▯ By 1222 x
- Viggo Kontorchef i Nationalb. R. Søndermarksv. 5 Valby ▯ Vb. 438
- Kai Kunstmaler Cand. phil. Amagerbrog. 12³ S ▯ Am. 8202
- M F Kunstmaler Frederikssundsv. 88² L
- Franz Kurvemøbelfabr. Amagerg. 20 K ▯ Cent. 13986

Lange Axel B Købmand ML. R. DM. Postadr. Rigsdagen [K]
- Alfred B Landskabsmaler Strandv. 138A[4] Hell. Hell. 1862v
- Ellen Lektor Cand. mag. Otto Mallings G. 3[4] [St] Ryv. 61x
- Hans O Lektor v. Univ. Dr. phil. MVS. R. DM. Jahnsensv. 11 Gjentofte Gjent. 7
- Victor Læge Dr. med. R. N-Voldg. 88[1] [K] Konsult. f. Øre-, Næse- og Halssygdomme Cent. 9641 (9-1)
- V Suhr Læge Reservelæge Strandboulevarden 110[1] [Ø] Ø 8670
- P Lærerinde Turesensg. 6[2] [K] By 2840x
- Wilh. Malerm. Sortedamsg. 17[S] [N] N 1246v
- H Modehdl. Frederiksborgg. 50 [K] By 2850v
- Axel Murerm. Kapelv. 49[1] [N] N 4091v
- R H Murerm. Peder Hvitfeldts Str. 13[3] [K] By 4935
- Vilh. Murerm. Nøjsomhedsv. 5[4] [Ø] Ø2220u
- Thora Musiklærerinde H C Ørsteds V. 20A[2] [V]
- Alfred Overassist. Cand. phil. Prags Boulevard 8[4] [S] Am. 540x
- G Overlæge Dr. med. R. Falkoner Allé 3[1] [F] Gh. 1603 (1-2)
- Laur. Overretssagf. Maglevænget 16 Charlottl. Hell. 3633
- P Pastor emer. R. Hjortholmsv. 6 Lyngby Lyngby 813
- Th. C fh. Postmester Dr. Abildgaards Allé 10[2] [V] N 3302x
- Leif Pr.-Løjtn. Kmjkr. Frederiksborgg. 40[2] [K] Cent. 14174
- Marie Professorinde Sølvg. 20[2] [K] Palæ 2710
- Erwin Prokurist Gustav Adolfs G. 4[1] [Ø] Ø 8205
- Laurits fh. Proprietær Bülowsv. 38 C[2] [V] N 6530
- M Rentier Gl. Kongev. 95[3] [V]
- C Th. Repræsentant Strandg. 5A[1] [K] Am. 7388
- Ev. Rrpræsentant Asminderødg. 12[S] [L] Tg. 5151
- Georg Repræsentant Vitus Berings Allé 2 Klpbg. Ordr. 645
- Henry Repræsentant Kirsteinsg. 5[2] [Ø] Ø 3020v
- Jens Repræsentant Overg. o. V. 54[3] [K]
- Johanne Frue Repræsentant Jernbane Allé 73[2] Vanl. Damsø 1627.
- Poul Repræsentant Brahesborg Allé 8[2] [S] Am. 7583x
- Sven Repræsentant Dalgas Boulevard 2[3] [F] Gh. 7283
- Bodil Sanglærerinde H C Ørsteds V. 20A[2] [V]
- P Sekretær Norgesmindev. 21 Hell. Hell. 1371
- Olaf Skolebestyrer R. Thorvaldsensv. 25[S] [V] N 5201
- Oluf Tandlæge Jensløvsv. 1 Charlottl. Ordr. 564 (10-4)
- Ove Tandlæge Bredg. 23 [K] Cent. 176 Bp. Sølvg. 20[2] [K] Palæ 2710
- Poul Tandlæge Dr. chir. & dent. Frederiksbergg. 1 [K] By 4636 Bp. V-Boulevard 48[3] [V] By 5338v
- C Pfh. Toldkontrolør Cand. polit. Ø-Søgade 54 [Ø] Ø 14x
- Johanne Translatrice C F Richs V. 11 [F] Gh. 2943
- T, Akts., Trælast en gros Frydendalsv. 11 [V] Cent. 5917
- Aug. Underdirektør R. Lemchesv. 10 Hell. Hell. 899
- P Urmager Sværteg. 9 [K] By 5285y
- Aage V Urtekr. Godthaabsv. 62 [F] Gh. 2061
- 'sP G Eftf., Akts., Vinhdl. Dosseringen 4 [N] Cent. 2098

Lange Nielsen O Repræsentant Kurvej 15 Bagsværd Bagsværd 142

Langebeck E Frue Kastelsv. 12C[3] [Ø] Ø269x

Langebek-Petersen F V Fabr. (Jensen & Langebek-Petersen's kem. tekn. Fabr.) Tranegaardsv. 28 Hell.

Langebæk Tage Holm Direktør Lundsg. 4[2] [Ø] Ø 6270

Langebæk V H Ingeniør Cand. polyt. Reventlowsg. 10 [V] Cent. 12428 Bp. Hegelsv. 8 Charlottl. Ordr. 3005
- C H Tandlæge Kong. Nyt. 16[2] [K] Palæ 1116 Bp. Tornagerv. 8 Charlottl. Ordr. 2960

Langeland Astrid Frøken Trikotagehdl. Brigadev. 20 [S] Am. 6166

Langeland-Mathiesen Aage Arkitekt R. Gl. Kongev. 1E[4] [V] Cent. 406 (9-3, pers. 12-1)

Langelands
- **Langelands Korn-, Foderstof- & Gødningsforr.** st. Kongensg. 118 [K] Cent. 4662 Postkonto 22988
  Stats 395 & 285
  Telegramadr. „Langelandskorn"
  Grosserer W Tegner Allerød 96
  Grosserer Hans Tegner Ø 1021
  Prokurist Satz By 8045
  Prokurist K Vestergaard Gh. 7204
  Filial i Odense
- Ostelager, Chr. Pedersen Overg. n. V. [K] Am. 5601

Langelund L Direktør V-Boulevard 47[3] [V] By 5447y

Langeløkke H P A Repræsentant Rosenv. Allé 19[2] [Ø] Ø 2563v
- H Sekretær u. Magist. Cand. jur. Østerled 4[2] [St] Ryv. 132
- Th. Sekretær u. Magist. Cand. jur. Rosenv. Allé 19[2] [Ø] Ø 2563v

Langemark T Damefrisørinde (Salon Lani) H C Ørsteds V. 16[3] [V] V 6959v
- M Mejeriejer Danasv. (Vodroffspl.) 25[S] [V] V 3710
- Chr. Sanger Dannebrogsg. 6[4] [V]

Langen Johannes v. Cigarfabr. Lipkesg. 17[1] [Ø]
- Johannes v. Manufakturhdl. Blaagaardsg. 19 [N] N 2440 u

Langenholt Louis Andersen Overretssagf. Sølvg. 24[2] [K] Cent. 677

Langer L J Forretningsf. Gimles Allé 4A[S] [S]
- Viggo Landskabsmaler Vejlesøv. 38 Holte Holte 69

Langermann Ellen Enke e. Fabrikant Svend Trøsts V. 6[3] [V] V 508v
- J E Gross. (A T Nielsen's Eftf.) Prinsesse Maries Allé 1[1] [V] V 5518y
- Harry Prokurist Henrik Steffens V. 4[2] [V] V 6775u

Langermann-Nielsen Olaf Direktør Nyvej 10 B[1] [V] V 8044

Langeskov Pedersen Sv. A Revisor Nygade 7 [K] Cent. 11436 & 11456 Bp. Under Elmene 14 A° [S] Am. 7843x

Langfeldt Chr. Skrædderm. Baunegaardsv. 5 Gjentofte Gjent. 827

Langgaard Sophie Enkefrue Pile Allé 23° [F] V 1289x
- Ad. Gross. Odenseg. 6[1] [Ø]
- H Ingeniør Pr.-Løjtn. Cæciliav. 6[S] Valby Vb. 3036y
- Rud Komponist Organist st. Kongensg. 85[4] [K] Palæ 391x
- Emil Snedkerm. Grønneg. 36[3] [K]

Langhans W B Repræsentant Sølvg. 85B[1] [K] By 885v

Langhoff Dorette Enke e. Tømrerm. Kilev. 1[2] [F]
- Sara Enke e. Kontorchef N-Frihavnsg. 57[4] [Ø] Ø 3236x
- K H Fabrikant Søborg Hovedg. 177 Søborg
- A I Kommunelærerinde Hvedev. 1 Brh.
- W Moltke fh. Købmand (Vald. S Henrichsen's Eftf.) Østerbrog. 134[4] [Ø] Ø 213y
- A Marmeladefabr. Søndervigv. 56 Vanl. Damsø 858
- K H, Akts., Marmelade- & Syltetøjsfabr. Søborg Hovedg. 177 Søborg Søb. 129
- Alexander Oberstløjtn. R. DM. Hvedev. 1 Brh. Bella 148
- P Repræsentant Classensg. 17B[S] [Ø] Ø2151y
- H & Søn Tømrerm. Kilev. 1 [F] Gh. 207y
- Thor Tømrerm. (H Langhoff & Søn) Martensens Allé 1[1] [V] V 8058
- **S L Langhoff's Eftf.** Vinhdl. Gross. Niels Juels G. 7 [K] Cent. 199, 14799 & By 6360 Postkonto 21560 Telegramadr. „Vinlanghoff"

Langhorn Benedicte Enke e. Kapt. Willemoesg. 16[3] [Ø] Ø 143x
- Elisabeth Enke e. Kapt. Klkollektrice Adolph Steens Allé 9[S] [V] N 2950v
- J R Ingeniør Willemoesg. 16[3] [Ø] Ø 143x

Langkilde Hans Erling Arkitekt Østbaneg. 37[S] [Ø] Ø 8460y
- C V Bibliotekar Absalonsg. 16[2] [V]
- E Frue Ø-Søgade 104[S] [Ø] Ø 1155u
- Olga & Martha Frøkner Høyrups Allé 2[3] Hell. Hell. 1956
- H P Fuldm. v. Kbhvns Byret Cand. jur. Svanemosegaardsv. 14 [V] N 5517
- Chr. Gross. Cort Adelers G. 7 [K] Cent. 11325 Bp. Strandv. 179[1] Hell. Hell. 439x
- Hans Peter Gymnastikinsp. Oberstløjtn. R. Egernv. 17 [F] Gh. 2783
- E Kaffehdl. Rud. Berghs G. 22 [St]
- Carla Konsulinde Oliegrensg. 4[1] [S]
- Knud Korrespondent Degnemose Allé 13 Brh. Bella 1171
- Kirsten Frøken Lektor Frdbg. Allé 14[1] [V] V 493y
- K Mæglerfuldm. Vesterbrog. 204[4] [V] V 1804y
- & Co. (fh. Kirk's Møbelfabrik) Jagtv. 85 [L] Tg. 1212
- Ejler Overretssagf. Bredg. 30 [K] Cent. 3507, 3516 & 3536
- Aage E Repræsentant Frederikssundsv. 158[1] Brh. Bella 695
- Oscar Sekretær Ø-Paradisv. 32 Holte Holte 344
- Th. Snedkerm. (Langkilde & Co.) Udbyg. 19[2] [N] N 4183y

Langkjær's Bogtrykkeri Kjøbmagerg. 50 A [K] Cent. 6920 & By 6942
- H Bogtrykker ML. K. DM. (Langkjærs Bogtrykkeri) l. Strandv. 19 Hell. Hell. 748
- Harald Direktør Hellerupgaardsv. 16 Hell. Hell. 3175
- E E R elektr. Install. (Blomberg & Langkjær) Holger Danskes V. 33[S] [F]
- Inger Enkefrue Margrethev. 22 Hell. Hell. 1422
- Johanne Frue Kochsv. 31[S] [V] V2188x
- Svend Generalkonsul R. DM. Kristianiag. 2[1] [Ø] Ø 8356
- E K Klkollektrice Collingsg. 5[S] [Ø] Ø 4902x
- P Murerm. Fiskedamsg. 27[1] [Ø] Ø 91 x
- Henri fh. Prokurist Margrethev. 22 Hell.

Langli Beatrice Frøken Lærerinde Lyøv. 1[4] [F] Gh. 4191

Langlykke J S Skibsfører Kjertemindeg. 3[S] [Ø]

Langmack H Bogtrykker Wildersg. 46 [K] Am. 4519 Bp. Ingerslevsg. 108[4] [V]
- Marthine Enke e. Inspektør L I Brandes Allé 8[3] [V] N 1110

Langmann R Fuldm. Bjørnsonsv. 104[1] Valby

Langner E Gørtlerm. Amaliev. 4 [V] Eva 656 Bp. Lærkev. 8[3] [L]

Langreuter's W Eftf. Maskinforhdl. Gross. Gl Kongev. 3 [V] Cent. 1090 Postkonto 131

Langseth A W Dr. phil Langøg. 16[1] [St] Ryv. 3313

Langskov C S Kolonibestyrer R. Krogv. 18 Holte Holte 642x

Langsted Elise Frøken Bog- & Papirhdl. Baggesensg. 35[S] [N]
- Ingeborg Frøken Livjægerg. 31[3] [Ø] Ø1495u
- Jacob Fuldm. i Generalpostdir. Revisor Ejdersiedg. 8[2] [V] V 2680 x
- Chr. Murerm. Ole Borchs V. 25[S] Valby Vb. 1162
- H O Ritmester R. Pile Allé 21[2] [F] Eva 397
- C F A & Søn Snedkerm. N-Frihavnsg. 23 [Ø]
- Holger Snedkerm. (C F A Langsted & Søn) Ribeg. 2[3] [Ø] Ø 4025

Langstor Bagerm. Blegdamsv. 86 [Ø] Ø 3902

Langtved H Chr. Kunstmaler Ø-Allé 28 [Ø]
- Vald. Malerm. Flensborgg. 1[2] [V]

Langvad H Fuldm. u. Magist. Høeghsmindev. 17 Gjentofte

Langwagen Axel G Kunstkobbertrykker N-Voldg. 80 [K] By 5556x Bp. Søren Nordbys Allé 4[S] [S] Am. 5189
- E Slagterm. Stationsv. 12 Holte Holte 117

Langvardt L C Fabrikant Sundv. 12[S] Hell.

Langvold Bernhard Fuldm. Smalleg. 1[2] [F] Gh. 9004

Langøe Conradsen Chr. Kontorchef Langøg. 17² Sø
Lani Lili Skuespillerinde Frdbg. Allè 51⁴ V Eva 2424
Lanken Chr. Snedkerm. Otto Liebes Allé 8 Kastrup
Lanng A Chr. Fuldm. Schønbergsg. 13¹ V hemmeligt Nr.
Lannung Axel L Bestyrer af Landbohøjsk. Apotek Gl. Kongev. 105³ V
- S Landinsp. Fuldm. hos Stadskond. Amagerfælledv. 15³ S Am. 7280
- Hermod Landsretssagf. Nørreg. 36 K Cent. 3820 Bp. Svinget 14² S Am. 7242
Lannøe B Enkefrue Danmarksg. 4⁴ V V 8446
Lanseskjold E Overbetj. i Statspol. Sigbrits Allé 7 S Am. 7319
Lansing Henry Gross. Brolæggerstr. 5 K Cent. 11276
Lansø Chr. Bud i Finm. Kronprinsesseg. 22 K Palæ 2767x
Lantau Jensen K Hdlsrejsende Egilsg. 1² S Am. 972x
Lanthau Hj. Disponent Jesper Brochmanns G. 15³ N N 7924
- H A O Kontorchef Mathildev. 22³ F Gh. 5539x
Lantow Fritz Oberstløjtn. R. DM. Jacob Erlandsens G. 11⁵ Ø Ø 4143x
Lanzenberg Armand Kontorchef i Landmandsb. Vestmannag. 1² S Am. 2737
Lapain Aug. Cementvarefabr. Gl. Skovv. 7 Kastrup Kastrup 196
- P Murerm. Kastruplundg. 9 A Kastrup Kastrup 50
Lapuchoff Paul Prokurist Duev. 112² F
Laraignou Jean Direktør Gross. (Ch. Lorilleux & Cie) st. Mølle V. 7² S Am. 322
Larbo Georg Skotøjshdl. (Konto-Sko, Nørrebro) St. Thomas Allé 11⁴ V V 8640
Larnkjær Karl, Viadukt-Bageriet Nystedv. 2 Valby Vb. 2727
Larnøe A Ove Skoleinsp. Cand. theol. Østrigsg. Kommuneskole S Am. 436
Larpent Herman fh. Lektor R., H C Ørsteds V. 25² V V 5481x
Larring Otto fh. Kontorchef Jagtv. 9¹ L Gh. 760v
- E O Prokurist i Frm. L Palsby, Fred. d. 6. Allé 10² F Gh. 1185 y
Larsen [Se endv. Larssen, Larsson, Larssøn, Lassen]
- Alex Administrator R. Valdemarsg. 60 V
- A E Adjunkt Mag. art. Dosseringen 14¹ N 713v
- Aage Afdelingschef Hollænderdybet 34⁴ S Am. 7197
- Alfred Afdelingschef Carl Plougs V. 7¹ V V 5086y
- C G Afdelingschef Ø-Farimagsg. 73⁸ Ø Ø 8397
- Hilma Frøken Afdelingschef Østerbrog. 85¹ Ø
- J H Afdelingschef Sølvg. 103¹ K By 3364
- Julius Afdelingschef Balders Pl. 1⁴ L Tg. 1292x
- Kai Afdelingschef Tagensv. 81¹ L Tg. 920y
- Lauritz J Afdelingschef Jægersborg Allé 11³ Charlottl. Ordr. 2244
- Max Afdelingschef Bianco Lunos Allé 9¹ V Eva 2392
- Oscar Afdelingschef Vennemindev. 25² Sø
- Chr. Afdelingsdirektør Svejgaardsv. 12 Hell. Hell. 2215
- Karl Afdelingsingeniør Cand. polyt. Strandv. 18¹ Sø Ryv. 3745y
- Georg Agenturforr. Dalgas Boulevard 51⁸ F Gh. 7678
- IC Agenturforr. Nylandsv. 10⁸ F Gh. 7865
- Johannes Agentur- & Kommissionsforr. H C Ørsteds V. 22 B³ V V 4220
- LC Vallentin Agenturforr. Søren Norbyes Allé 2⁴ S Am. 3094
- A Akkumulatorfabr. Oehlenschlægersg. 46A² V Eva 1567
- Armand Anlægsgartner Ellegaardsv. 27 Gjentofte Gjent. 687 Bp. Evaldsbakken 36 Hell.
- C Brødsgaard Anlægsgartner Mariev. 12 Vedbæk
Larsen Harald A Anlægsgartner Vangedev. 3 Gjentofte Gjent. 920 Bp. Vangedev. 17A¹ Gjentofte
- H P Anlægsgartner Frederikssundsv. 62¹ L
- I P Anlægsgartner Aalekistev. 96 Vanl. Damsø 451
- Valdemar Anlægsgartner Bakkev. 25 Brh. Gh. 4955
- FO Antikvitetshdl. St. Peder Str. 18 K Palæ 3428 Bp. Todesg. 7⁵ N
- Hening Antikvitetshdl. Vognmagerg. 7³ K Palæ 3497y
- Jacob Waldorff Antikvitetshdl. Guldborgv. 1³ F Gh. 1087v
- Lisbeth Antikvitetshdl. Ravnsb. Tværg. 5 N
- Valdemar Antikvitetshdl. Naboløs. 1 K By 5425y Bp. Njalsg. 55⁴ S
- O M T Apoteker R. Nordkrog 7 Hell. Hell. 3848
- Carl J Arkitekt Ingemannsv. 22⁴ V N 1873
- Janus Arkitekt Ingeniør Høyrups Allé 7 Hell. Hell. 2421
- Jens Juul Arkitekt Borgev. 3 Lyngby Lyngby 773
- Karl Arkitekt Borups Allé 12⁴ L Tg. 1234
- Karl Arkitekt Jacob Erlandsens G. 4 Ø Cent. 14661 Bp. Hulgaardsv. 1 Brh. Gh. 6673
- Knud Arkitekt Lindeskovsv. 32⁸ Hell.
- Lauritz I Arkitekt Vicestadsbygmester R. V-Boulevard 46⁴ V By 4658
- M Stenild Arkitekt Hauser Pl. 24¹ K By 5303x
- O Arkitekt Smalleg. 38⁸ F Gh. 3319y
- S C Arkitekt Nikolaj Pl. 32² K By 3094
- Laurits Arkivar Nørretofte Allé 9 Valby
- Eigil Artillerimester Fægtelærer Løgstørg. 42³ Ø Ø 8591
- Hans Artillerimester Elsdyrsg. 41 K
- LH Artillerimester R. Delfing. 8 K Palæ 116x
- E H Assist. Vardeg. 11² Ø
- N J Assist. i Statsanst. f. Livsfors. Veras Allé 9 Vanl.
- O Assist. Vesterbrog. 202⁴ V V 2825x
- Sofus Assist. Buen 6 Vanl. Damsø 365
- Sv. Aage Assist. u. Magist. Øresundsg. 78² Ø Ø 6671
- Troels Assist. u. Magist. Gammeltoftsg. 24⁵ K By 2039y
- Bent Assurandør (Harald Lassen) Ejderstedg. 6⁵ V V 1160 y
- Johs. Assurandør Maglekildev. 8³ V Eva 1535
- J P C Assurandør Jyllingev. 50¹ Vanl. Damsø 1983
- Kai Assurandør P Sabroes G. 7¹ V Sydhavn 210
- Laur. Assurandør Mathildev. 18² F Gh. 2054
- Vilh. Assurandør St. Annæ Pl. 8 K Cent. 10850 Postkonto 3727 Bp. Vilvordev. 43 Charlottl. Ordr. 2229
- F E Automobildroskekørsel Sundv. 1¹ Hell. Hell. 957
- Audun V Plougmann Automobilforhdl. Hvalsøv. 15⁸ Brh.
- Laurits Automobilforhdl. Vesterbrog. 23 V V 7049 Bp. Viktoriag. 5¹ V V 7726
- Niels Automobilforhdl. Amalieg. 11 Bb K Palæ 3859
- Otto Automobilforhdl. Lykkesh. Allé 11 V Cent. 11447 Bp. Lykkesh. Allé 9A⁴ V
- HP Automobil-&Maskinværkst. Ny Carlsberg V. 82 V V 8926
- L P Automobilmekaniker (Nielsen & Larsen) N-Fasanv. 34² F Gh. 3568y
- Carl Automobilreparatør Lyngbyv. 165 Sø Ryv. 1601y Bp. Korsørg. 31³ Ø Ø 2292x
- Thorvald Automobilreparatør Svanholmsv. 4 V Cent. 11723 Bp. Gasværksv. 4A³ V V 6956x
- Vald. Automobilsadelmager Omøg. 3 Sø Ryv. 1251 Bp. Glænøg. 26¹ Sø Ryv. 2751
- L P Automobiltilbehør Tagensv. 93 L Cent. 11400 Bp. Frederikssundsv. 6⁴ L
- A E Bagerm. Mønterg. 15 K By 6803
Larsen C Bagerm. Tomsgaardsv. 77 L Tg. 4712 Bp. Klokkerhøjen 2¹ L
- Carl Bagerm. Bentzonsv. 48B F Gh. 4603
- Carl Bagerm. Haraldsg. 44 Sø Ryv. 3744
- C G Bagerm. Dannebrogsg. 51 V V 860y
- Chr. Bagerm. Konditor Krusaag. 7 V Eva 1771.
- Emil Bagerm. Holsteinsg. 2⁸ Ø Ø 659y
- Etlar Bagerm. Adelg. 64 K Palæ 1864x
- Find Bagerm. Vendersg. 21 K Cent. 14393 og Nansensg. 56 K Cent. 13461
- Georg Bagerm. Dannebrogsg. 28⁸ V V 1796y
- H Bagerm. Eschrichtsv. 25 Valby Cent. 12430
- H Anker Bagerm. Gl. Kongev. 103 V Cent. 11255
- H C Bagerm. Gammelmosev. 221 Lyngby Bagsværd 43
- H P Bagerm. Lundtoftev. 293 Klpbg. Hjortekjær 56
- HV Bagerm. Frederiksborgv. 224 L
- Ingvar Bagerm. Fred. d. 7. G. 8⁸ N N 40
- Joh. Bagerm. Torveg. 45 K Am. 3607
- Johan Bagerm. Fælledv. 13 N N 5444
- Johan M Bagerm. Strandv. 209 Hell. Hell. 1330
- Johannes Bagerm. Brohusg. 10A N N 6866 Bp. Bagsværdsv. 299 Bagsværd
- John Bagerm. Fyensg. 5 N N 3192
- Johs. Bagerm. Revalsg. 16 V V 2246x
- K H Bagerm. Revalsg. 2 V Cent. 9049
- L C Bagerm. St. Annæ G. 35 K Am. 6905
- N Bagerm. Søllerødv. 28 Holte Holte 687
- Niels Bagerm. Ny Toldbodg. 41⁴ K Palæ 320v
- N P Bagerm. N-Fasanv. 136 F Gh. 4447 og N-Fasanv. 18 F Gh. 931x
- Oluf Bagerm. S-Boulevard 83 V V 9866
- Oscar Bagerm. Andreas Bjørns G. 4 K Am. 5978x Bp. Andreas Bjørns G. 20¹ K
- Otto Bagerm. Trekronerg. 64 Valby Vb. 588
- Otto Bagerm. Viborgg. 74 Ø Ø 643x
- P Bagerm. Østerbrog. 132 Ø Cent. 9889 & Priv. Ø 8370 og Strandv. 4 Sø Cent. 6550
- Søren Bagerm. Sundevedsg. 22 V V 8964
- Th. J Bagerm. Frederikssundsv. 58A L Tg. 4338y
- V M Bagerm. S-Boulevard 57 V V 7598 Bp. S-Boulevard 55³ V Eva 1936
- Harry Balletdanser Odenseg. 9² Ø Ø 880v
- Andreas Bankassist. Kastelsv. 15¹ Ø
- Gerner Bankassist. N-Fasanv. 90¹ F
- Carl Bankbestyrer Strandv. 193² Hell. Hell. 2986x
- Vagn Halskou Bankbestyrer St. Thomas Allé 15¹ V V 9922
- A Ingerslev Bankfuldm. i Nationalb. Bakkegaards Allé 4¹ V V 2883y
- Axel Bankfuldm. S-Boulevard 67³ V V 765x
- C J Bankfuldm. St. Annæ G. 24 A³ K
- Ernst Bankfuldm. Molbechsv. 1¹ Valby Vb. 978x
- H M Bankfuldm. Marstalsg. 10⁴ Ø
- Viggo Bankfuldm. Løjtn. Nørrebrog. 120¹ N N 895y
- A Bankkasserer Enghavev. 64¹ V V 6621y
- Wm. Bankkasserer Steenstrups Allé 3² V N 1674v
- Knud Bankrevisor Maglekildev. 6² V V 9699x
- [Barberer se Afd. VII Fag-Register]
- Nic. Befragter Skjalm Hvides G. 4¹ V V 3661
- A Bredsgaard Beregner Skolevangen 15 Brh. Bella 416
- Carl Bestyrer Kong Georgs V. 42 F Gh. 6547
- Charles Bestyrer Syvens Allé 3² S Am. 2423v
- C M Bestyrer Finsensv. 46 C² F Gh. 7701
- Ellen Frøken Bibliotekar v. Univbibl. Cand. mag. Nørreg. 40² K
- Holger Bibliotekar v. d. kgl. Bibliotek Kastaniev. 5 Lyngby Lyngby 530
- Knud Bibliotekar Cand. theol. st. Kannikestr. 6² K By 1076y

Larsen Hans W Billedhugger Nøjsomhedsv. 14 Ø Bp. Nøjsomhedsv. 15S Ø Ø 1369y
- William Billedhugger Ciselør Ny Kongensg. 4² K By 393x
- H L Billedskærer Østerbrog. 84 Ø Ø 344v Bp. Østerbrog. 88G² Ø
- Holger Billedskærer Tagensv. 97 L Tg. 1833 Bp. Dyblandsvangen34Brh.
- Lauritz Billedskærer Ny Adelg. 5² K By 6783
- Edvard fh. Birkedommer R. Rathsacksv. 26S V Eva 1487
- K Westy Biscuitfabr. Vesterbrog. 148 V Eva 508 Bp. Gl. Jernbanev. 1A⁴ Valby
- Adolph Blikkenslagerm. (Brødr. Larsen) Falkoner Allé 36² F N 1647y
- Albert Blikkenslagerm. Ø-Voldg. 28S K Palæ 2762y
- Brødr. Blikkenslagere Gas- & Vandm. Hostrupsv. 4 V Cent. 2791
- C Blikkenslagerm. Lyngbyv. 16² St
- C Blikkenslagerm. Ribeg. 1 Ø Ø 1235y Bp. Aarhusg. 13¹ Ø
- Frantz Blikkenslagerm. (Frantz Larsen & Aage Jørgensen) Roarsv. 24S F Gh. 4943
- Frantz & Aage Jørgensen Blikkenslagere Gas-& Vandm. Roarsv. 24 F Gh.4943
- Georg Blikkenslagerm. Gas- & Vandm. Smedestr. 12 Valby Vb. 1058
- H Blikkenslagerm. (Herman Larsen&Søn) Højsagerv. 24 Valby
- H A Blikkenslagerm. Læssøesg. 7¹ N N 3993x
- **Herman Larsen & Søn** Blikkenslagerm. Gas- & Vandm. Matthæusg. 18 V V 873y & V 1118y
- Holger Blikkenslagerm. (Aladdin-Kvarterets billige Gas- & Vandmesterforr.) Prinsesseg. 49 K Am. 4917y
- HW Blikkenslagerm. Gas- & Vandm. (W Reusch) Borgerg. 136⁴ K Palæ 2745v
- LA Blikkenslagerm. Gas- &Vandm. Vandkunsten 7 K By 6946 Bp. Ravnsborgg. 13² N N 6760
- N V Blikkenslagerm. Gas- & Vandm. Blaagaardsg. 37 N N 7718 Bp. Evaldsg. 12 N N 1280y
- P Blikkenslagerm. (P Larsen & Søn) Jægersborgg. 57¹ L
- P & Søn Blikkenslagerm. Gas- & Vandm. Jægersborgg. 46 L Tg. 572
- Th. Blikkenslagerm. (Brødr. Larsen) Steen Blichers V. 12 F Gh. 38
- V Blikkenslagerm. (P Larsen & Søn) Jægersborgg. 31S L
- Vald. Blikkenslagerm. (Brødr. Larsen) Hostrupsv. 4² V
- Vald. Blikkenslagerm. (Herman Larsen & Søn) S-Boulevard 80¹ V V 1118y
- A Blomsterhdl. Nørrebrog. 63 N N 7y Bp. Prinsesse CharlottesG. 22¹ N N4275y
- Emil Blomsterhdl. Frederiksborgv. L Tg. 440
- H E Blomsterhdl. Kapelv. 1 N N 517x Bp. Solitudev. 10S N N 6963
- John W Blomsterhdl. S-Fasanv. 20 F Gh. 1368 y Bp. VerasAllé10 Vanl. Damsø 1906
- Jørgen Blomsterhdl. Aaboulevard 23¹ V N 3848
- L Frøken Blomsterhdl. Fælledv. 13 A⁴ N N 4884v
- L Lundegaard Blomsterhdl. Jægersborgg. 4 L Tg. 4686 Bp. Havneg. 11 B¹ K
- L P Nordfeld Blomsterhdl. Hdlsgartner Strandv. 112 Hell. Hell. 1580 Bp. I. Strandv. 2S Hell.
- Mathilde Blomsterhdl. Frederikssundsv. 27 L Tg. 3918 Bp. Lundtofteg. 93³ L
- M L Frøken Blomsterhdl. Amagerbrog. 134 S Am. 8088
- NW & Co.'s Eftf. Blomsterhdl. en gros Rømersg. 15 K Cent. 5637 & 5638 Postkonto 2260
- V H Blomsterhdl. (Blomsterforr. Charming) Frederikssundsv. 165¹ Brh.
- A Bogbinderm. Lindevangen 6¹ F

Larsen A A Bogbinderm. Rosengaarden 7¹ K By 3848
- A & F J Jacobsen Bogbinderm. Laxeg. 18 K By 4988
- 's Anton Eftf., A Nielsen Bogbinderm. Vimmelskaftet 47 K By 5426 v
- Christen Ramsøe Bogbinderm. Ulrik Birchs Allé 12¹ S Am. 1213y
- & Jensen Bogbindere Brolæggerstr. 11 K By 2554 y
- Julie Bogbinderm. Langesund 11S St
- NP Chr. Bogbinderm. Godthaabsv. 11C F Gh. 1534x
- Oluf Bogbinderm. Dronn. Tværg. 51 K Palæ 957y
- 's Carl Boghdl. st. Regneg. 2 K Cent. 3753
- Hermann Boghdl. Ø-Søgade38¹ Ø By401v
- Otto Boghdl. Borups Allé 111 L Gh. 5452y
- Aage Bogholder Østerbrog. 87¹ Ø
- Aksel Bogholder Vodroffs Tværg. 15¹ V V 5137v
- Arthur Bogholder Niels Andersens V. 42 Hell. Gjent. 887
- Axel W Bogholder Hillerødg. 164¹ Brh.
- Bruno Bogholder Venøg. 9¹ St
- C Borch Bogholder Gransangerv. 3² Brh.
- C V Bogholder Tycho Brahes Allé 2⁴ S
- Einer Bogholder Rakelsv. 6³ Hell. Hell. 2688y
- Ernst M Bogholder Bagsværdv. 12 Lyngby
- F F Bogholder Ved Kløvermarken 4⁵ S
- H A E Bogholder Koldingg. 34¹ Ø
- H F Bogholder Rygaards Allé 22 Hell. Hell. 2155
- H Kr. Bogholder Ryesg. 10² N
- Holger Bogholder Gl. Jernbanev. 1 C⁸ Valby Vb. 2451y
- H R Bogholder Aarhusg. 31³ Ø
- I P Bogholder Helgolandsg. 21² V
- J E C Bogholder Nyborgg. 12¹ St
- Jens Bogholder Strandboulevarden 149⁴ Ø
- Kay Bogholder Hvidkildev. 55 Brh. Gh. 5438x
- Knud A Bogholder Bagsværdsv. 88¹ Lyngby
- Laurits Bogholder Krystalg. 28 A¹ K
- Laur. S Bogholder v. Børsen Vennemindev. 5³ St Ryv. 2800
- LC C Bogholder Mynstersv. 7A² V V7711
- L K Bogholder Egehøjv. 19¹ Charlottl.
- M Bogholder Grækenlandsv. 22⁴ S
- Oluf Bogholder S-Boulevard 67³ V
- Orla Bogholder Rebekkav. 39¹ Hell.
- Otto Bogholder Ruthsv. 3¹ Hell. Hell. 3497
- Ove Bogholder Holsteinsg. 50S Ø
- P Bogholder Guldborgv. 28⁴ F Gh. 3936v
- Vagn Bogholder Madvigs Allé 14⁴ V V 5414v
- Vald. Bogholder Middelgrundsv. 25¹ S
- 's Edmund Bogtrykkeri, Akts., Vesterbrog. 24 V Eva 1955
- Kr. Bogtrykker (Kr. Larsen Bogtrykkeri) Aaboulevard 72¹ N
- Kr. Bogtrykkeri Blaagaards Pl. 11 N N 2873x
- M A Bogtrykker Glommensg. 11² S
- Max Bogtrykker Arendalsg. 4S Ø
- Niels Bogtrykker Fredensg. 25 N Cent. 9628 Bp. Strandboulevarden 65³ Ø Ø 641x
- P E Bogtrykker Holmensg. 35 K By5542v Bp. Asylg. 12 K
- Sophus Bogtrykker Vesterbrog. 20 V V 4065 Bp. Asger Rygs G. 11³ V V 6113y
- Knud Bokser Skotterupg. 1¹ L Tg. 2422y
- Gerty Broderihdl. Jægersborg Allé 37 Charlottl. Ordr. 2454 Bp. Nørrebrog. 17S N
- Ida Frue Broderihdl. Gl. Kongev. 93 V
- Jenny Broderihdl. Værnedamsv. 17 V V 83y
- Johanne Broderihdl. Nørrebrog. 182 L Tg. 3390
- Valborg Broderihdl. Smalleg. 36 A F Gh. 2073
- L P Brygmester Rahbeks Allé 3 V V9774
- H Brændselshdl. Vesterbrog. 55B³ V
- Th. Brændselsforr. Lyngbyv. 30 St Ryv. 3286 Bp. Borthigsg. 8 St
- Edv. Buntmager Brogade 11¹ K Am. 6025v

Larsen Wilh. Buntmager Frm. Vesterbrog. 38 V V 2565
- A K Bygningskond. Baadsmandsstr. Artillerikas. K
- Chr. Bygningskond. S-Fasanv. 91S Valby Vb. 2680
- Fr. Bødkerm. Istedg. 119 V V 584 Bp. Schlegels Allé 7³ V V 1358 x
- Jenny Børnehavebestyrerinde Vilh. Birkedals V. 3S L Tg. 5116x
- M Børnehavebestyrerinde Christiansv. 3 Lyngby Lyngby 157
- Ellen Frue Børnekonfektionsforr. Gl. Kongev. 176 V V 5308x
- Julius Børstenbinderm. Damhus Boulevard 33 Rødovre Valby Rødovre 173
- Carl Vilh. Cand. pharm. S-Boulevard47³ V V 6446y
- C E V Cand. jur. Valby Langg. 136¹ Valby
- E F H Cand. jur. Sekretær i Justitsmin. Wildersg. 43¹ K Am. 5293
- Fanny Cand. pharm. N-Frihavnsg. 96² Ø
- H Tycho Cand. pharm. Rosenv. Allé 18¹ Ø Ø 2935y
- J C P Cand. jur. Herlufsholmv. 5 Vanl.
- J R H Cand. pharm. Højdevangs Allé 24¹ S Am. 6252x
- Margrethe Cand. pharm. Morlenesv. 2 Holte
- Martin Cand. mag. N-Fasanv. 234² L
- Oluf Cand. pharm. Assist. Sæbyholmsv. 8¹ Vanl.
- Ove Høeg Cand. pharm. Rygaards Allé 78 Hell. Hell. 3419y
- P Cand. phil. Lærer Ahlmanns Allé 7¹ Hell. Hell. 736
- S S Cand. mag. Ole Suhrs G. 19² K
- Valdemar Cand. pharm. Lombardig. 24S S
- Harry Chauffør Vardeg. 13² Ø
- L P Cigarfabr. Mimersg. 58 L Tg. 3153y Bp. Jægerg. 25² N
- M Cigarfabr. Vestergaardsporten 1² Brh. Tg. 3041
- Alfred Cigarhdl. Gross. Amager Boulevard 2 S Cent. 12849
- C Cigar- & Vinhdl. Finsensv. 37 F Gh. 5024y
- Fritz Cigarhdl. Thorsg. 3 L Tg. 803y
- Lars Jørgen Cigarhdl. Blaagaardsg. 16AS N Cent. 12714
- Svend Cigarhdl. (Svend Larsen & Co.) Thorvaldsensv. 8S V
- Svend & Co. Cigarhdl. Vesterbrog. 11 A V Cent. 12609
- **W Ø Larsen** Cigar- & Tobakshdl. Frm. kgl. Hofleverandør Amagert. 9 K Cent. 1818 & 12997 Udsalg Vesterbrog. 57 V Cent. 11957 og Østerbrog. 85 Ø Ø 866x
- [Cigarhandl. se till. Afd. VII Fag-Register]
- M J H Cigarkassefabr. Valby Langg. 85 Valby
- & Dall Ciselører & Kunstsmede st. Kongensg. 69 K Palæ 611
- Karl Ciselør Ragnag. 8³ St
- Poul Ciselør (Larsen & Dall) Italiensv. 54 S
- L P Cyklefabr. Falkoner Allé 94 F N 7840 Bp. Valby Langg. 233 Valby
- A Cyklehdl. Nygaardsv. 2 St Ryv. 642 Bp. Mølleg aardsv. 4 St Ryv. 3034
- A Cyklehdl. en gros J M Thieles V. 2 A V N 6492
- A J Cyklehdl. Lyngbyv. 60 St Ryv. 1919 Bp. Omøg. 2S St
- Chr. Cyklehdl. Lindegaardsv. 11 Charlottl. Ordr. 635
- Janus Cyklehdl. Lyngby Hovedg. 45 A Lyngby
- J H D Cykle- & Radioforr. Vodroffsv. 58C V N 5568
- Jul. S Cyklehdl. Lyngbyv. 93 St Ryv. 969
- Marius Cyklehdl. Taasingeg. 51 St. Ryv. 3489v Bp. Jellingeg. 8³ Ø
- Richard Cyklehdl. Prinsesseg. 23 K Am. 6914y Bp. Ungarnsg. 56² S
- Vald. Cyklehdl. Landskronag. 43 A St Ryv. 1697y
- Valdemar Cyklehdl. Vognmagerg. 21 K By 1845y

Larsen R Cyklereparatør Jomsborgv. 15 Hell. ▯ Hell. 1582
[Dametrisørinder se Afd. VII Fag-Register]
- Søstrene J & M Damekonfektionshdl. Hothers Pl. 21² Ⓛ ▯ Tg. 2731
- A Dameskrædder Fredericiag. 82 A⁴ Ⓚ ▯ Palæ 1472 v
- Georg Dameskrædder Kochsv. 13² Ⓥ ▯ V 5213y
- F& Søn's Damp-Glassliberi & Spejlfabrik Rosenborgg. 12 Ⓚ ▯ Cent. 4856
- L B Juul Dampskibsf. I E Ohlsens G. 19³ Ⓞ ▯ Ø 734 v
- R B Dampskibst. Østbaneg. 111³ Ⓞ ▯ Ø 3605x
- Karen Danselærerinde Godsbaneg. 27ˢ Ⓥ
- M Ingerslev Danselærer Cand.phil.Bakkegaards Allé 4² Ⓥ ▯ V 7219
- A Folmer Direktør Frdbg. Allé 19 A⁴ Ⓥ ▯ V 3777
- Anders Emil Direktør Cand. jur.Hjelmsg. 8³ Ⓢⓣ ▯ Ryv. 637x
- Carl V Direktør Aaboulevard 9¹ Ⓥ ▯ N 7082 Postkonto 22235
- Chr. Direktør Hellerupv. 14 Hell.
- Chr. Direktør Kochsv. 30¹ Ⓥ ▯ V 3737
- Chr. Direktør Vesterbrog. 32² Ⓥ ▯ Cent. 9415
- E K Direktør Kærmindev. 10 Gjentofte ▯ Gjent. 272
- Hans L Direktør MI.R. Kildegaardsv. 13 Hell. ▯ Hell. 2538
- H J Direktør Hospitalsv.3ˢ Ⓕ ▯ Gh.1706x
- L S Direktør Stenosg. 3³ Ⓥ ▯ Eva 322
- Osvald Direktør f. Handelsskoleundervisn. Høeghs Allé 6 Gjentofte ▯ Hell. 2385
- Peter fh. Direktør Strandboulevarden 109ˢ Ⓞ ▯ Ø 6613
- Rich. Roeszler Direktør Vintapperv. 11 Lyngby ▯ Lyngby 413
- S G Direktør Amagerbrog. 66⁴ Ⓢ ▯ Am. 6164
- Vald. Direktør Ingeniør V-Boulevard 17³ Ⓥ ▯ By 3030
- V C Direktør Dronninggaards Allé 23 Holte ▯ Holte 37
- Carl Disponent Vibev. 33² Ⓛ
- Harry Disponent st. Kongensg. 74³ Ⓚ ▯ Palæ 350
- Knud V Disponent Woltersg. 1⁴ Ⓢ ▯ Am. 325x
- Magnus Chr. Disponent Manøg. 8³ Ⓢⓣ
- Otto Deichmann Disponent N-Fasanv.82³ Ⓕ ▯ Gh. 2951
- Ove Disponent Amagerbrog. 12² Ⓢ
- P O Disponent Ribeg. 20¹ Ⓞ ▯ Ø 3758y
- Eduard Dr. phil. Kirkev. 17 Charlottl. ▯ Ordr. 3033
- E Keller Dommerfuldm. Cand. jur. Smalleg. 8² Ⓕ ▯ Gh. 7966
- L Drejerm.Ravnsborgg. 20 C Ⓝ ▯ N 2016x Bp. Gartnerg. 9 B Hh.¹ Ⓝ
- Ludv. Th. Drejerm. Eskildsg. 22 Ⓥ ▯ V 7309
- H L Driftsbestyrer Skipper Clements Allé 5 Ⓢ ▯ Am. 736
- O Driftsbestyrer Venusv. 21 Søborg
- Valdemar Driftsbestyrer Nørre Allé 41¹ Ⓝ ▯ N 7457
- M Driftsinsp. Mariev. 7 Hell. ▯ Hell. 2821
- Henry Duehdl. Henrik Ibsens V. 42 Ⓥ ▯ V 156v
- Esper Dyrlæge Østerg. 16³ Ⓚ ▯ Cent. 1275 Bp. Marskensg. 8⁴ Ⓞ ▯ Ø 7598 (11½—12½, Mand. & Torsd. till. 5—6)
- H G Dyrlæge Strandv. 171 A Vedbæk ▯ Vedbæk 71
- Lars Dyrlæge Hattensens Allé 19 Ⓕ ▯ Gh. 6497
- Vald. Dyrlæge Amanuensis v. Landbohøjsk. Kildeskovsv. 31 Gjentofte ▯ Gjent. 1519
- Alfred Ejendomsmægler Ahornsg. 13¹ Ⓝ ▯ N 7083
- A P Ejendomshdl. Torveg. 62⁴ Ⓚ
- L P fh. Ejendomshdl. Vældegaardsv. 43 Gjentofte ▯ Gjent. 316
- M E Ejendomshdl. Kattesund 16 Ⓚ ▯ Palæ 2950
- Wiggo Ejendomshdl. N-Farimagsg. 35² Ⓚ ▯ By 4513

Larsen Chr Ejendomsmægler Reinettev. 7¹ Brh.
- Jørgen Ejendomsmægler Turesensg. 11² Ⓚ
- V K Ekspedient Strandboulevarden 95³ Ⓞ ▯ Ø 1348v
- H P Ekspeditionssekr. u. Frdbg. Komm. jur. Forv. St. Nikolaj V. 1³ Ⓕ
- H P Ekspeditionssekr. u. Skattev. Cand. jur. Rungsted Pl. 4³ Ⓛ ▯ Tg. 1853v
- J C Elektriker Islevhusv. 32 Husum
- Christian elektr. Install. Sønderborgg. 1 Ⓞ ▯ Ø 3507u
- C M elektr. Install. Haraldsg. 110² Ⓢⓣ ▯ Ryv. 872x
- M elektr. Install. Ægirsg. 23¹ Ⓛ
- Oluf elektr. Install. Frederikssundsv. 6 Ⓛ ▯ Tg. 1373x Bp. Hejrev. 1³ Ⓛ
- S elektr. Install. Thorsg. 14 Ⓛ ▯ Tg. 3456 Bp. Howitzv.19³ Ⓕ
- Th. elektr. Install. Vesselsg. 15 B⁴ Ⓝ
- Th. Oest elektr. Install. (Elektro-Reparatøren) Ny Blegdamsv. 2² Ⓞ
- A Enkefrue Skaaneg. 1¹ Ⓢ
- A Enkefrue Torveg. 73¹ Ⓚ ▯ Am. 6765
- A E Enke e. Præst Nørreg. 40² Ⓚ ▯ By 2740y
- Agathe Hegermann Enkefrue Tagensv. 60¹ Ⓛ ▯ Tg. 4989y
- Agnete Enke e. Gross. Faxeg. 7ˢ Ⓞ ▯ Ø 7351
- Alvilda Enke e. Malerm. Nordborgg. 8ˢ Ⓞ
- A M Enkefrue Islands Brygge 23ˢ Ⓢ
- Andrea Enke e. Gross. Vesterbrog. 19⁴ Ⓥ ▯ Eva 1615
- Anna Enkefrue J M Thieles V. 2¹ Ⓥ ▯ N 3440 x
- Anna Enkefrue Vigerslevv. 250 Valby ▯ Vb. 2977
- Anna Enke e. Branddirektør Islands Brygge 1³ Ⓢ ▯ Am. 899 x
- Anna Enkefrue A L Drewsens V. 14⁴ Ⓞ ▯ Ø 8321
- Anna Enkefrue Jægersborg Allé 33² Charlottl. ▯ Ordr. 349
- Anna Enke e. Direktør Puggaardsg. 13¹ Ⓥ ▯ Cent. 13548
- Anna Sophie Enke e. Tømrerm. Haderlevsg. 9² Ⓥ ▯ V 94
- Astrid Enke e. Gross. Helgesensg. 3³ Ⓞ
- Astrid Enke e. Maskiningeniør Ved Amagerport 3⁴ Ⓢ ▯ Am. 4521v
- Astrid Enkefrue Vesterbrog. 202⁴ Ⓥ
- Aug. Enkefrue Kochsv. 19ˢ Ⓥ ▯ V 394x
- A V Enke e. Malerm. Helgesv. 19² Ⓕ ▯ Gh. 3049y
- B Enkefrue Jeppes Allé 14ˢ Ⓛ ▯ Tg. 1952
- Betty Enkefrue Kochsv. 2ᵉ Ⓥ ▯ V 2211x
- Birthe Enkefrue Tullinsg. 6ˢ Ⓥ ▯ V 8938
- C Enkefrue Vigerslevv. 41² Valby
- Caroline Enkefrue Dybbølsg. 21ˢ Ⓥ
- Caroline Enke e. Direktør st. Mølle V. 7ˢ Ⓢ ▯ Am. 1305
- Claudine Enke e. Malerm. Danasv. (Vodroffspl.) 23¹ Ⓥ ▯ V 1966v
- Dagmar Enkefrue (Wilh. Larsen) Amicisv. 1¹ Ⓥ ▯ V 4432
- Dagmar Enkefrue Peder Skrams G. 27³ Ⓚ ▯ By 2672y
- Doris Enke e. Skotøjsfabr. Nørreg. 20 Mb.³ Ⓚ
- Edith Enke e. Postkontrolør V-Allé 23² Valby
- Edla Enkefrue S-Fasanv. 56 Valby ▯ Vb. 2544
- Ellen Enke e. Kommunelærer Bregnev. 10 Gjentofte
- Elna Enkefrue Forhaabningsh. Allé 5⁴ Ⓥ ▯ V 4734
- Else Enkefrue Maltegaardsv. 13 Gjentofte ▯ Gjent. 80
- Emilie Enke e. Antikvitetshdl. Krausesv. 5¹ Ⓞ ▯ Ø 5219
- Emilie Enke e. Kapt. Martensens Allé 6ˢ Ⓥ ▯ V 6615 x
- Emma Enke e. Gross. (L J Larsen) Carl Johans G. 12² Ⓞ ▯ Ø 7328
- Esther Enke e. Revisor Lipkesg. 16¹ Ⓞ ▯ Ø 4605x
- Flora Enkefrue Philip Schous V. 25¹ Ⓕ ▯ Gh. 5669x

Larsen F M Enkefrue (H Larsen) Fredericiag. 36¹ Ⓚ
- Frieda Enke e. Gørtlerm. Rømersg. 15³ Ⓚ
- F W Langkilde Enkefrue Forhaabningsh. Allé 7² Ⓥ ▯ V 3947
- Gudrun Enke e. Overretssagf. Amagerfælledv. 13³ Ⓢ ▯ Am. 2341y
- H Enke e. Dyrlæge Vennemindev. 26² Ⓢⓣ ▯ Ryv. 1054y
- Hedvig Enke e. Sagfører Kastelsv. 23ˢ Ⓞ ▯ Ø 3530
- Ida Lindberg Enkefrue Gl. Kongev. 33 B¹ Ⓥ ▯ V 3068
- I H Enkefrue Margrethev. 2 Vedbæk ▯ Vedbæk 2
- I P F Enkefrue (Brødr. H P & L Larsen) Taarnborgv. 12 Ⓥ
- J K Enkefrue Jacob Erlandsens G. 5² Ⓞ ▯ Ø 2681 v
- Johanne Enkefrue Holger Danskes V. 69² Ⓕ ▯ Gh. 4665
- Johanne Louise Enkefrue Gl. Kongev. 107² Ⓥ ▯ V 3413
- Johanne M Enkefrue Absalonsg. 18² Ⓥ ▯ Eva 1729
- Jonna Enkefrue Rysensteensg. 6³ Ⓥ ▯ By 2748
- K Enkefrue Svanemøllev. 109 Hell.
- K Enkefrue Martensens Allé 10¹ Ⓥ ▯ V 7738
- Karen Enke e. Direktør Gl. Kongev. 164¹ Ⓥ
- Karen Enke e. Gross. Taarbæk Strandv. 101 Klpbg.
- Karoline Enke e. Skibsfører Svinget 5² Ⓢ ▯ Am. 1399v
- Kathrine Enkefrue Næstvedg. 26¹ Ⓞ
- Kirstine Enkefrue Nakskovv. 11¹ Valby ▯ Vb. 2842y
- Kirstine Enkefrue Svanholmsv. 16³ Ⓥ ▯ V 977 y
- Kirstine Enke e. Papirhdl. Violv. 5 Gjentofte ▯ Gjent. 562
- K M Enkefrue Nørrebrog. 51¹ Ⓝ ▯ N 2187
- L Enkefrue Kongensv. 17 Ⓕ
- Laura Enkefrue Gardes Allé 3⁴ Hell. ▯ Hell. 1899 y
- Laura Enke e. Stationsforst. Molbechsv. 16² Valby ▯ Vb. 1247x
- Laura Enkefrue Kong Georgs V. 21 Ⓕ
- Louise Enke e. Skatteinsp. Ahlmanns Allé 24 Hell. ▯ Hell. 763
- Louise Enke e. Gross. Kronprinsesseg. 10³ Ⓚ ▯ Palæ 376
- Louise Enke e. Restaur. Strandv. 156 Charlottl.
- M Enkefru S-Fasanv. 99² Valby ▯ Vb. 2651v
- Maja Enkefrue Dronn. Olgas V. 29 Ⓕ ▯ Gh. 2828
- Margrete Enke e. Direktør Arendalsg. 4ˢ Ⓞ ▯ Ø 6355
- Margrethe Enke e. Bagerm. Tranegaardsv. 2¹ Hell.
- Marie Enkefrue Gustav Johannsens V. 1² Vanl. ▯ Damsø 1422
- Marie Enkefrue Kastelsv. 11¹ Ⓞ ▯ Ø 3951y
- Marie Enkefrue Svend Fleurons Allé 11 Søborg ▯ Søb. 357
- Marie Enkefrue Vennemindev. 9² Ⓢⓣ ▯ Ryv. 663v
- Marie Enkefrue Ærøvej 3² Ⓕ ▯ Gh. 7357
- Michaeline Enke e. Apoteker Baune Allé 7 Lyngby ▯ Lyngby 659
- Nicoline Enke e. Hotelejer Strindbergsv. 41 Valby ▯ Vb. 178
- N K Enkefrue Classensg. 17 B¹ Ⓞ
- Oline Enke e. Boghdl. (Carl Larsen's Boghdl.) Ø-Farimagsg. 32⁴ Ⓞ
- R Enkepastorinde Skrænten 15 Gjentofte ▯ Gjent. 1429
- R Enke e. Hdlsgartner Vangedev. 205 Søborg ▯ Søb. 44
- Reinholdine Enkepastorinde Søgaardsv. 3² Gjentofte
- Sabine Enkefrue Rygaards Allé 26 Hell.
- Theodora Enke e. Direktør Frdbg. Allé 35³ Ⓥ
- Valborg Enkefrue Blegdamsv. 68⁴ Ⓞ ▯ N 3666
- Alfred Entreprenør Genforeningspl. 42³ Brh.

Larsen CFEntreprenør Ravnsborgg. 21² [N] N 3635 v
- **Hans & Jørgen Larsen** Entreprenørforr Stenhuggeri Griffenfeldtsg. 37 [N] Cent. 2130 Postkonto 2130
- J P Entreprenør(Larsen & Meyer)Arresog. 9ˢ [N] N 4794v
- L A Entreprenør Bjarkesv. 7¹ [F]
- Søren Entreprenør Lombardig. 7¹ [S] Am. 2609x
- Vald. Entreprenør H C Ørsteds V. 54ˢᵇ [V]
- A F Fabrikant Ved Amagerport 12² [S] Am. 6257
- Alfred Fabrikant Vesterbrog. 117 [V] Eva 894
- Augustinus Fabrikant (Andr. Rosenberg & Co.) Mynstersv. 7 B² [V] V 7735
- Axel Fabrikant (Chr. Jørgensen & Co.) Ordrupv. 40¹ Charlottl. Ordr. 2551
- C fh.Fabrikant Maglekildev.6ᵉ [V] V 4050
- Chr. Fabrikant Mønterg. 15² [K]
- Christine Frue Fabrikant Chr. d. 2. Pl. 1 [S] Am. 404
- E Fischer Fabrikant N-Fasanv. 126⁴ [F] Gh. 7384
- Emil Fabrikant (Dana-Kitler)Julius Bloms G. 16⁴ [L]
- F Fabrikant (F Larsen&Søn's Damp-Glassliberi & Spejlfabrik) Sortedamsdoss.45⁴ [N] N 5814
- Gunnar Fabrikant Livjægerg. 12³ [Ø] Ø 5115
- H Fabrikant (Kbhvns Listefabrik) Svanev. 22 [L]
- HCFabrikant(Kbhvns Konfektionsfabrik) Frederiksbergg. 28 [K] Cent. 8624 Bp. Christiansv. 32 Charlottl. Ordr. 134
- Hjalm. Fabrikant (Hjalm. Larsen's Reproduktionsanstalt) Julius Thomsens Pl. 4⁴ [V] N 2520v
- Holger Fabrikant Mynstersv.2² [V] V488x
- Johs. P Fabrikant (Dansk Oleomargarinfabrik) Kochsv. 18 [V] V 8676
- K K FabrikantLyngbyHovedg. 4 Lyngby Lyngby 765
- Knud Fabrikant (Strandvejens Benzin Anlæg) Niels Andersens V. 52ˢ Hell. Hell. 4433
- L Fabrikant MI. R.Aaboulevard 32³ [N] Cent. 9182
- L C Fabrikant Ny Carlsberg V. 23¹ [V]
- M Fabrikant (Triumph Mek. Værksted) Gl. Kongev. 74³ [V]
- O Rye Fabrikant N-Fasanv. 176 [L] Tg. 3563 Bp. N-Fasanv. 198¹ [L]
- Oscar Fabrikant (Frdbg. Automobilværksted Auto Vingo)Howitzv.43 [F] Gh.2347
- Poul Fabrikant (Legetøjsfabr. Tinto) Marstalsg. 23¹ [Ø]
- R Fabrikant (Frm.RLarsen)N-Farimagsg. 72⁴ [K] By 535
- SFabrikant Glimv. 6 Hvidovre Valby
- S Fabrikant N-Voldg. 52 [K] Cent. 15885 Bp. Skovduestien 12¹ [L]
- Werner Fabrikant Peter Fabers G. 5⁴ [N]
- William Fabrikant (Vesterbroes Stentagpapfabrik) Maglekildev. 14³ [V] V 2605x
- V J Fabrikant Frdbg. Bredeg. 4Aᴮᵇ·ˢ [F]
- Dora Frøken Faglærerinde Gernersg. 48³ [K] Palæ 75 x
- Johs. Faktor Formand Frederiksborgv. 220¹ [L] Søb. 1269
- J Chr. Farvermester Jagtv. 203¹ [Sø] Ryv. 243x
- Aage Fedevarefabr. Mitchellsg. 14 [V] By 3977 Bp. Ahornsv. 32 st. Magleby Magle 261
- P F Fedevareforr. Syndergaardsg. 15 [V] Cent. 6228 Bp.Soldenfeldtsg.1¹ [V] By4290
- Emil Fiskeeksportør Valby Kirkev. 7 Valby Vb. 53
- Carl Fiskehdl. (Fiske-Centralen) S-Boulevard 123⁴ [V] V 9641 x
- Chr. Fiskehdl. Gl. Kongev. 173 [V] Cent. 5819 Bp. N-Fasanv. 74⁴ [F]
- Chr. Fiskehdl. en gros Gl. Strand 50 [K] Cent. 508
- ECFiskehdl.(Lauritz Larsen)Snareg. 8¹ [K]

Larsen Lauritz Fiskehdl. en gros Frm. Snareg. 8 [K] Cent. 1167 & 10067
- Wm. Fiske- & Vildthdl. (Central-Fiskehallen) Værnedamsv. 9³ [V] V 1079x
- [Fiskehandlere se till. Afd. VII Fag-Reg.]
- Andr. Flytte- & Vognmandsforr. Trørød Vedbæk Trørød 74
- Jul. Flytteforr. Tycho Brahes Allé 33ˢ [S] Am. 6647
- L P Flytteforr. (Frdbg. Flytteforr.) Edisonsv. 1ˢ [V] Cent. 10405
- Fred. Fodermester Roskildev. 38 [F] Cent. 6824a
- O Forgylder Tværmarksv. 44 Søborg
- & Larsen's Forlag Fortunstr. 1² [K] Cent. 15260
- Alfred Formand f. Malernes Fagforen. Ahrensbergsg. 3⁴ [S]
- Carl Formand f. Hustømrerforen.fagl.Afd. Hillerødg. 146ˢ Brh. Gh. 979x
- J P Formand Baldersg. 50 [L] Tg. 2203
- L P Formand f. Kontorbudeforen DM. Ole Suhrs G. 21³ [K]
- N I Formand f. Skotøjsarb. Fagforb. Portugalsg. 10⁴ [S]
- Rasmus Formand f. Skotøjsarb. Fagforen. Sindshvilev. 18² [F]
- V O Formand f. Keramisk Fagforen. Bogholder Allé 14¹ Vanl.
- L Fornikler (H C Olsen & L C Larsen) Fælledv. Pass. 10² [N]
- Bernhard Forpagter VedDiget 28 Kastrup Kastrup 10
- Jørgen Forpagter Malmmosegaard Trørød Vedbæk Trørød 40
- Aage Forretningsbestyrer Overbys Allé 52 Valby
- N Kjær Forretningsbestyrer Hvidkildev.6² Brh. Gh. 6054
- A H Forretningsf. Dronn. Olgas V. 5ˢ [F]
- Alfred Forretningsf. Karlstads Allé11Brh.
- A L V Forretningsf. Nyelandsv. 109² [F] Gh. 100v
- Arnold Forretningsfører Repræsentant Sæbyholmsv. 45 Vanl. Damsø 1910
- C Forretningsf. Nørrebrog.92B⁴ [N] N6392
- Carl Forretningsf. Løgstørg. 27⁵ [Ø]
- Chr. I Forretningsf. Odenseg. 4² [Ø]
- Chr. P Forretningsf. Prinsesse Charlottes G. 19⁵ [N]
- C L Forretningsf. Petersborgv. 2² [Ø] Ø 4776y
- Frants Forretningsf. Svanemosegaardsv.2⁴ [V]
- G Forretningsf.MarienborgAllé 43 Søborg Søb. 251
- G F Forretningsf. Jernbane Allé 89² Vanl. Damsø 1040
- Grethe Sand Frøken Forretningsf. Strandboulevarden 12ˢ [Ø] Ø 7037u
- H C Forretningsf. Hobrog. 13² [Ø] Ø161x
- H P Forretningsf. Langøg.10² [Sø] Ryv.848
- JensMøllerForretningsf.Kornblomstv3³ [S]
- Laurits Forretningsf. Holbergsg. 9² [K] By 7258
- L de Fine Forretningsf. Isafjordsg. 5² [S]
- Poul Forretningsf. Leifsg. 7⁵ [S]
- Robert Forretningsf.Søtoften 29 Gjentofte Gjent. 519
- S O Forretningsf.Nyhavn44⁴ [K] By3996
- Sv. Lindorff Forretningsf. Vesselsg. 5¹ [N] N 7130
- Viggo Forretningsf. Brydes Allé 3 [S] Am. 3279 v
- Ingeborg Forstanderinde Rudegaards Allé 31 Holte Holte 321
- M Forstanderinde Solhjemsv. 4 Gjentofte
- Thyra fh. Forstanderinde Solsortv. 21 [F] Gh. 5363y
- Carl Muhle Forstkand, Bjelkes Allé 41ˢ [L] Tg. 1149y Postkonto 24229
- C Syrach Forstkand Jægersborg Allé 116 Charlottl. Ordr. 3329
- J C Forsøgsleder Kongev. Virumgaard Lyngby Lyngby 132
- Anders ForvalterDybbølsg.14² [V] V1487u
- C Bjergby Forvalter Forhaabningsh. Allé 12ˢ [V] V 5242u
- Chr. Forvalter Rebekkav. 11ˢ Hell. Hell. 86v

Larsen H J C Forvalter Enghave Pl. 23³ [V]
- K T Forvalter Livjægerg. 20³ [Ø] Ø5264
- Laur. Forvalter Ourøg. 40² [Sø] Ryv.2813
- L P Forvalter Aggersborgg. 3¹ [Ø] Ø 2658v
- P fhv. Forvalter Amager Boulevard 126¹ [S] Am. 1303v
- K U Fotograf Dronn. Tværg. 59¹ [K]
- Louis Fotograf Acaciav. 2¹ [V]
- Ulrik Fotograf Dronn. Tværg. 51 [K] Palæ 957v
- Jens Rolighed Fotohdl. St. Peders Str. 51 [K] By 5028x
- Børge Fragtmand Frem 33 Lyngby Lyngby 428
- A W Frimærkehdl. Studiestr. 9 [K] By 2305y
- A Frue Carl Johans G. 3¹ [Ø] Ø 2301 y
- A Frue Sønderjyllands Allé 19² Vanl. Damsø 887
- Alma Frue Gl. Kongev. 148¹ [V]
- Andrea Frue Christiansv. 10 Charlottl. Ordr. 2240
- Anna Frue St.Thomas Allé 15³ [V] Eva 82
- Asta Frue Ahlefeldtsg. 16² [K] By 6250
- Asta Frue V-Voldg. 94⁴ [V] By 4019
- B Frue I E Ohlsens G. 2³ [Ø] Ø 7862
- Betty Frue Maglekildev. 5ᵉ [V] V 8563
- C Frue Enghavev. 53 [V] V 1905 v
- Dagmar Frue C F Richs V.34 [F] Gh.4062
- Ella Frue Dosseringen 4¹ [N] N 6925
- Ellen Frue St. Knuds V. 6² [V] V 41y
- Frederikke FrueStrandboulevarden111³ [Ø] Ø 4508v
- G Frue Hoffmeyersv. 7¹ Vanl. Damsø997
- Helga Frue MF. MB. Arresog. 28² [N] N 7079
- Henriette Frue Fuglevangsv. 12ˢ [V]
- Johanne Frue (W Ø Larsen) Gl. Kongev. 90⁴ [V] V 7958
- Kirstine Frue Ahrenkildes Allé 8 [S] Am. 4875
- K M Frue H C Ørsteds V. 23² [V] V4148
- Marie Frue Egilsg. 27A¹ [S] Am. 4462
- M E Frue Godthaabsv. 209¹ Brh.
- M Haaber Frue H C Ørsteds V. 14³ [V] V 1921y
- Nina Frue Manøg. 12¹ [Sø] Ryv. 1480
- Oda Frue Højlandsvangen 14 Brh.
- Olga Bjerring Frue N J Fjords Allé 9³ [V] N 2724u
- S M Frue Maglekildev. 5¹ [V] V 9415y
- HPFrugthdl.en grosKorsørg.32³ [Ø] Ø4259
- Jakob S Frugthdl. en gros Kong Georgs V. 37ˢ [F] Gh. 7235
- Vald. Frugthdl. C L Ibsens V. 22 Gjentofte Gjent. 465
- [Frugthandl. se till.Afd.VIIFag-Register]
- A M Frøken Puggaardsg. 4² [V]
- Anna Frøken (Hattemag. Stockport) Marstrandsg. 9² [Ø]
- Anna Frøken Annasv. 6 Holte Holte769
- C & J Frøkner Ærøvej 3² [F]
- Dida Frøken Ved Klosteret 27³ [Sø] Ryv. 2666
- Ellen Frøken Overg. o.V. 88¹ [K] Am.2807
- Ida Frøken Njalsg. 12⁵ [S] Am. 2147v
- Ida Deichmann Frøken Amagerfælledv.43³ [S]
- Inger Frøken Dronn. Tværg. 42⁵ [K] Palæ 693u
- S Frøken Amagerbrog. 92¹ [S]
- Sophie Frøken Rømersg. 7² [K] By 1978x
- A fh. Fuldm. Aagade 9²⁴ [N]
- Albert Fuldm. u. Invalideforsikringsraadet Cand. polit. Lykkesh. Allé 7A¹ [V] V64y
- Alb. Langkilde Fuldm. Amager Boulevard 127² [S] Am. 7480
- Andreas Fuldm. Cand. polit. Amagerbrog. 15³ [S] Am. 6309y
- A R Fuldm. Ole Suhrs G. 3⁴ [K]
- A R F Fuldm. Ø-Farimagsg. 32³ [Ø] Ø 2732v
- Axel Fuldm. Ingerslevsg. 136⁴ [V] V5636u
- Axel P Fuldm. Jomsborgv. 2ˢ Hell.
- Bernh. Fuldm.Vigerslevv. 55ˢ Valby Vb. 2659v
- Carl Fuldm. Amalie Skrams Allé 25¹ Valby
- Carl Fuldm. Holmbladsg. 99³ [S] Am.7994x
- Carl Fuldm. Vigerslev Allé 68ˢ Valby

Larsen Cathrine Frøken Fuldm. Amalieg. 24² K ▯ Palæ 2045
- C F E Fuldm. Skaaneg. 5⁴ S
- C Herløv Fuldm. Glænøg. 24¹ Sø ▯ Ryv. 1615
- Eivin Fuldm. Nørrebrog. 18B¹ N
- Ejnar Fuldm. Vendersg. 3⁴ K ▯ By 903u
- Erik Fuldm. Søvejen 15 Holte
- H Chr. Th. Fuldm. v. Skibsregistreringskont. Cand. jur. Reersøg. 4³ Sø ▯ Ryv. 210y
- Henning Fuldm. Sundevedsg. 29⁴ V ▯ V 6044x
- Henry Fuldm. Sortedamsdoss. 81¹ Ø
- Henry Fuldm. Krusemynteg. 11ˢ K ▯ Palæ 3373y
- H M Fuldm. Venøg. 15⁴ Sø
- Johs. Fuldm. Strandboulevarden 156⁴ Ø ▯ Ryv. 3889
- Johs. Fuldm. Ø-Søgade 94⁴ Ø ▯ Ø 5358
- Karl Fuldm. Redaktør Skytteg. 6⁴ N ▯ N 413y
- K C Fuldm. u. Toldv. Slagelseg. 9⁴ Ø
- Knud Fuldm. N-Søgade 41³ K ▯ By 5223y
- K W J Fuldm. Vigerslevv. 4¹ Valby
- Laurits Fuldm. Pile Allé 7G¹ F ▯ V 6652v
- L P M Fuldm. Bregnev. 16 Gjentofte ▯ Gjent. 37
- Magnus Fuldm. i D.F.D.S. Landskronag. 3³ Sø ▯ Ryv. 1080x
- O K Fuldm. Jakob Dannefærds V. 6³ V
- P K Fuldm. Randersg. 63¹ Ø ▯ Ø 5148
- Rasmus Fuldm. St. Annæ G. 35ˢ K
- Th. Fuldm. Ole Suhrs G. 25⁵ K ▯ Palæ 3513
- Thomas Fuldm. Hostrupsv. 12⁴ V ▯ N 4569
- Willy Fuldm. Frederikkev. 2 Hell. ▯ Hell. 929v
- Anders Furagehdl. (Valby Foderstofforr.) Nordre Allè 6ˢ Valby
- J Furagehdl. Mellemdigsv. 73-77 Hvidovre Valby ▯ Hvidovre 61
- M C Furagehdl. Enghavev. 108 V ▯ V 5691 Bp. Valdemarsg. 52⁴ V
- O Furagehdl. Strandboulevarden 110ˢ Ø ▯ Ø 6994
- E Færgeejer N-Frihavnsg. 47² Ø ▯ Ø 2539 y
- J L Gaardejer Sognefoged Nørregaard Herlev ▯ Yrsa 35
- L M Gaardejer MF. Postadr. Rigsdagen K
- Mads Gaardejer MF. Postadr. Rigsdagen K
- Carl Gartner Sogneraadsmedl. Hvidovreg. 20 Hvidovre Valby ▯ Hvidovre 108
- G Syrach Gartner DM. Bregnegaardsv. 2 Charlottl. ▯ Ordr. 1586
- Herman Gartner Raadhusv. 35 Charlottl. ▯ Ordr. 1358
- H P Gartner Finsensv. 17 F
- N Gartner Rebekkav. 20 A² Hell. ▯ Hell. 3408x
- Peter Gartner Wiedeweltsg. 23 Ø
- Svend A Gartner Vilvordev. 39 Charlottl.
- L Gas- & Vandm. Bellmansg. 4² Sø ▯ Ryv. 1434
- Helene Geh.-Etatsraadinde Kong. Nyt. 28² K ▯ Cent. 9701
- A Munkehøj Glarm. Langelands Pl. 2 F ▯ Gh. 357x Bp. Guldborgv. 20ˢ F
- Axel Glarm. Polensg. 47⁴ S ▯ Am. 4719y
- Carl Glarm. Carl Johans G. 10ˢ Ø ▯ Ø 3036x
- G E Glarm. Søndersøv. Gjentofte
- Hans E Glarm. Ole Suhrs G. 25⁴ K
- H O Glarm. Viceværet Dyrehavev. 8 Klpbg. ▯ Ordr. 854
- Karl Glarm. Jagtv. 1 L ▯ Gh. 926v
- Laurits Glarm. Australiensv. 6 Sø Bp. Australiensv. 12 Sø
- Louis L Glarm. Jonstrups Allè 2 V ▯ N 5140
- N P Glarm. Enghave Pl. 1 V ▯ V 4258
- Oscar Glarm. (J Meyer's Enkes Eftf.) Nørrebrog. 168³ L ▯ Tg. 218
- R E Glarm. Lundtofteg. 92 L ▯ Tg. 3872
- Richard Glarm. Skoleg. 2 B Valby ▯ Vb. 743y
- Robert Glarm. N-Fasanv. 150 F ▯ Gh. 1919x
- R V Glarm. Stokrosev. 3⁵ S ▯ Am. 6052
- Th. J Glarm. Amagerbrog. 107 S ▯ Am. 310y Bp. Englandsv. 5ˢ S ▯ Am. 1806y
- Vilh. Glarm. st. Kongensg. 95 K ▯ Cent. 9795 Bp. Livjægerg. 25⁴ Ø

Larsen G Glasfabr. (F Larsen & Søn's Damp-Glassliberi & Spejlfabrik) Rosenborgg. 12² K
- Svend Gravør Kjøbmagerg. 60 K ▯ By 3462 Bp. Zinnsg. 7³ Ø
- A Gross. (Martinit) Jernbane Allé 86² Vanl.
- A J Johnson Gross. Fabrikant Frdbg. Bredeg. 28¹ F ▯ Gh. 4028
- Aksel Gross. Gothersg. 33 K ▯ Palæ 4056 Bp. Nordborgg. 6¹ Ø ▯ Ø 7809
- Aksel W Gross. (A V Larsen & Co.) Marskensg. 6⁴ Ø ▯ Ø 7823
- Albert Gross. Agenturforr. st. Kongensg. 75 C K ▯ Cent. 8118 & 3564 Bp. Sundv. 8³ Hell. ▯ Hell. 2263
- **Albinus Larsen** Gross. Direktør Akts. Nordisk Annoncebureau Kjøbmagerg. 38 K ▯ Cent. 593 & 594 Bp. Stockholmsg. 35² Ø ▯ heml. Nr.
- Alfr. Gross. Gyldenløvesg. 14 Hh. ᴷ K
- A V Gross. Urbansg. 3ˢ Ø
- **A V Larsen & Co.** Gross. Agenturforr. Marskensg. 6 Ø ▯ Ø 7823
- Axel Gross. Havneg. 9² K ▯ Palæ 1601
- Axel Gross. Nyhavn 42C K ▯ Cent. 14603 Bp. Heibergsg. 14² K ▯ By 3630
- Axel V Gross. Hovedagent for Det Forenede Danske Livsforsikrings-Akts. Hafnia Vesterport V ▯ Cent. 10772 & 10771 Bp. Jacobys Allé 14² V ▯ V 7562
- Carl Gross. Gormsg. 1 L ▯ Tg. 5420 Bp. Carl Johans G. 8² Ø ▯ Ø 5132
- Carl Gross. Høyrups Allé 5¹ Hell. ▯ Hell. 3226v
- Carl C Gross. Amagerbrog. 28ᵉ S ▯ Am. 825
- Carl F Gross. Herrekonfektion Studiestr. 32 K ▯ Cent. 9212 Postkonto 3372 Bp. Forchhammersv. 2² V ▯ N 874
- Cath. Frøken Gross. Hovedvagtsg. 6¹ K ▯ Cent. 13669
- Chr. Gross. Gersonsv. 16 Hell. ▯ Hell. 519
- Chr. Gross. Manufakturhdl. Dr. Priemes V. 1³ V ▯ Cent. 11767 Postkonto 82
- 's Christoffer Eftf. ved Ulrich Larsen Gross. Ost en gros Mitchellsg. 14 V ▯ Cent. 3585
- E Gross. (Larsen & Farmsø) Højsgaards Allé 14 Hell.
- E H Gross. Gl. Mønt 14 K ▯ Cent. 12906 Bp. Carolinev. 2² Hell. ▯ Hell. 1376x
- Ejnar Gross. Agenturforr. Niels Juels G. 11² K ▯ Cent. 10733
- Emil Gross. Gammelhave Allé 3 Charlottl. ▯ Ordr. 453
- Emil Gross. Vilhelm Bergsøes Allé Søborg ▯ Søb. 1156
- Emil & Co. Gross. Bredg. 25 C K ▯ Cent. 13831
- Ernest N Gross. Espérance Allé 11 Charlottl. ▯ Hell. 2223
- F Gross. Gaunev. 27 Brb. ▯ Bella 1158
- & Farmsø Gross. Højsgaards Allé 14 Hell. ▯ Cent. 6785 (2 Lin.)
- F C Gross. Isenkr. Toldbodg. 15 K ▯ Palæ 2873
- F Klink Gross. Kanslerg. 3² Ø
- Frank Gross. Peter Rørdams V. 25ˢ L ▯ Tg. 4538
- Frederik Gross. Amagert. 1 K ▯ Cent. 9091, 6261 & 6281 Bp. Danasv. (Vodroffspl.) 25² V ▯ V 7872
- Fritz V Gross. Agenturforr. Frederiksbergg. 26 K ▯ Cent. 12392 Bp. Dybbølsg. 39³ V
- G Darville Gross. Strandv 9¹ Sø ▯ Ryv. 3597
- Georg Gross. Holger Danskes V. 94¹ F ▯ Gh. 2865
- Gunner Gross. (Berg & Larsen) Nyhavn 53ˢ K ▯ Cent. 120
- H Gross. Snedkerm. Frederiksborgg. 1 K ▯ Cent. 4900 Postkonto 22357 Bp. Amagerbrog. 31¹ S
- Hans Gross. Brønlunds Allé 18 Hell. ▯ Hell. 1969
- Hans K Gross. Vesterbrog. 4 A V ▯ Cent. 4730 & 4731 Bp. Dalgas Boulevard 41 F ▯ Gh. 2710
- Hans Selchau Gross. (Svampe- & Skindlageret) Carl Bernhards V. 11ˢ V ▯ V 9731
- Henry Gross. (Dansk Auto-Ringe-Import) Jagtv. 221¹ Sø ▯ Ryv. 1721

Larsen
- **Larsen & Hinz** Gross. Overg. o. V. 44 K ▯ Cent. 7423 Postkonto 215 Telegramadr. „Elhakurv"
- Holger Gross. Flinterenden 4² S ▯ Am. 3586
- J A V Gross. Strandboulevarden 10¹ Ø
- J Dons & Co., Akts., Gross. Agenturforr. Stokrosev. 8 S ▯ Am. 7722
- Jens Gross. Cykler en gros Kaalundsg. 1 V ▯ Cent. 10183 Bp. Thorvaldsensv. 6² V ▯ V 8615
- Jens H A Gross. Egilsg. 38² S
- 's Johan Eftf. Gross. Toldbodg. 12, K ▯ Cent. 1328 Postkonto 3945
- **Johannes E Larsen** Gross. Manufakturagentur Amalieg. 37 K ▯ Cent. 14889 Bp. Taasingeg. 45⁴ Sø ▯ Ryv. 2498
- Johs. Gross. Frdbg. Allé 27ˢ V ▯ Cent. 14910 & 14909
- Julius Gross. Svinget 20⁵ S ▯ Am. 2073x
- Kai G Gross. Lykkesh. Alle 3B¹ V ▯ V 7402
- Kaj Gross. Manufakturag. Niels Hemmingsens G. 4¹ K ▯ Cent. 6683 Postkonto 22005 Bp. Vodroffsv. 41¹ V ▯ V 5528x
- Kay Gross. Forfatter R. Vigerslev Allé 74ˢ Valby ▯ Vb. 1607y
- Knud Gross. Holm. Kan. 20 K ▯ Cent. 11272 Bp. Christiansv. 14 Charlottl. ▯ Ordr. 1664
- Knud Gross. Willemoesg. 66² Ø ▯ Ø 1808x
- Knud Buchardt Gross. Dronn. Olgas V. 17ˢ F ▯ Gh. 4710
- L Gross. Agenturforr. Hyskenstr. 3 K ▯ By 6816 Bp. Rolfsv. 12¹ F ▯ Gh. 5053y
- Lars Gross. Holsteinsg. 12² K
- Lauritz B Gross. N-Frihavnsg. 12 Ø ▯ Cent. 8351 & Ø 1416
- L J Gross. Frm. Løngangstr. 20 K ▯ Cent. 8101
- Mogens Gross. Dronn. Olgas V. 2A¹ F ▯ Gh. 2595
- N O & Co., Akts., Gross. Papir en gros Rømersg. 5 K ▯ Cent. 13234
- O Gross. Fuglegaardsv. 44 Gjentofte
- O Kamp Gross. N Jespersens V. 17 F
- Olaf, Akts., Gross. Bernstorffsg. 21 V ▯ Cent. 12637 Postkonto 4875
- Ole Gross. (Fransk Manufaktur Import) Dalgas Boulevard 2⁴ F
- Orla W Gross. Næstvedg. 16ᵉ Ø ▯ Ø 3440u
- Oscar Gross. Frederiksg. 1ˢ K ▯ Cent. 10701
- Oskar Gross. Agenturforr. Gyldenløvesg. 1 V ▯ Cent. 6938 & By 4518 Bp. Forhaabningsh. Allé 23¹ V ▯ V 1171x
- Ove Gross. Manufakturag. Under Elmene 13² S ▯ Am. 2825
- P Gross. V-Voldg. 2 V ▯ Cent. 13417 Bp. Peter Bangs V. 52ˢ F ▯ Gh. 6990
- Peter Gross. (Rønne & Therchilsen's Eftf.) Torkel Badens V. 7 Hell. ▯ Hell. 631
- Poul Gross. Skovagerv. 6 Charlottl. ▯ Ordr. 3037
- R Gross. Smalleg. 34¹ F ▯ Gh. 7634
- Rudolf Gross. Legetøjshdl. Amagerbrog. 174³ S
- SJ Gross. (S J Larsen & Co.) N-Frihavnsg. 5² Ø ▯ Ø 2907y
- S J & Co. Gross. Agenturforr. Østerg. 1 K ▯ By 8655
- S P Gross. Enighedsv. 6 Charlottl. ▯ Ordr. 3059
- Sven O Gross. Kastelsv. 23ˢ Ø ▯ Ø 3530
- Th. Gross. Allég. 4¹ F ▯ V 7532
- Th. Gross. (M Gottschalk's Eftf. Johan Hansen & Co.) Worsaaesv. 20¹ V
- Theodor Gross. Mariendalsv. 32 A & B F ▯ Gh. 2636
- Thorkil M Gross. l. Strandstr. 18¹ K ▯ Cent. 12445
- Ulrich Gross. Ejderstedg. 10⁴ V ▯ Eva 1235
- Vald. Gross. (Brødr. Berg) Peter Bangs V. 49² F ▯ Gh. 4697
- Valdemar Gross. Frederiksv. 31ˢ F ▯ Gh. 2263
- Valdemar Gross. Løngangstr. 16 K ▯ Cent. 9874 & 5285 Bp. Thorvaldsensv. 2² V ▯ Eva 272
- Waldemar Gross. Manufakturhdl. Holger Danskes V. 98 F ▯ Gh. 2108 Bp. Nyelandsv. 81ˢ F

Larsen W E Gross. (Wedel & Larsen) Harsdorffsv. 10A[8] V
- Vilhelm Gross. (Steines & Larsen) Jacobys Allé 2[2] V ☎ V 7734
- Willy Mandrup Gross. Haabets Allé 18 Brh.
- Volmer Gross. Lindegaardsv. 11[2] Charlottl. ☎ Ordr. 900
- Benny Guldsmed N-Frihavnsg. 18A Ø ☎ Ø 6674 Bp. Drejøg. 6[3] Sø
- Carl V Guldsmed (C V Larsen & Co.) Ceresv. 4 V ☎ V 8250
- Carl V & Søn Guldsmede Falkoner Allé 39 F ☎ Gh. 2666
- C C Guldsmed Bentzonsv. 6 F
- C V & Co., Guldsmede Østerbrog. 132 Ø ☎ Ø 6144
- Edle Guldsmed (C V Larsen & Co.) Ceresv. 4 V
- F Guldsmed Hindeg. 5[3] K
- Frode Guldsmed Thorvaldsensv. 25 V ☎ N 1475v Bp. Strandlodsv. 121[8] S
- George W Guldsmed st. Kongensg. 15 K ☎ Palæ 462x Bp. Classensg. 72[4] Ø ☎ Ø 2379u
- Hubert Guldsmed Niels Hemmingsens G. 10 K ☎ By 6873 og Skinderg. 6[3] K ☎ By 5742y
- Kaj Guldsmed Bentzonsv. 6[1] F ☎ Gh. 1060y
- P F Guldsmed Fredensg. 5 N ☎ N 933y
- L P Gymnasielærer Kastelsv. 12 B[3] Ø
- Vald. Gymnastiklærer Hans Egedes G. 21[8] N
- P V fh. Gærfabrikant Ø-Farimagsg. 26[1] Ø
- Daniel fh. Gørtlerm. Valby Langg. 49A[2] Valby
- E S Gørtlerm. (E O Auchenberg's Eftf.) Paa Bjerget 28 L ☎ Tg. 3439y
- H P Th. Gørtlerm. Landemærket 10 K ☎ By 6373
- Emil Hdlsgartner st. Magleby ☎ Magle 239
- H Hdlsgartner Buddingev. 418 Søborg
- H Hdlsgartner Tommerup pr. Kastrup ☎ Magle 30
- H C Hdlsgartner Hasselv. 37 Vanl.
- Henry Hdlsgartner Egbyv. Rødovre Valby ☎ Rødovre 321
- H Michael Hdlsgartner Blomsterhdl. Strandv. 78 Hell. ☎ Hell. 389 og Melchiorsv. 9 Charlottl. ☎ Ordr. 692
- Johs. Hdlsgartner Toftøjev. 43 Vanl. ☎ Damsø 296
- J W E Hdlsgartner Niels Finsens Allé 72 Søborg
- Jørgen Hdls- & Anlægsgartner Sydstranden Dragør
- L J fh. Hdlsgartner Godthaabsv. 294[1] Brh. ☎ Gh. 6073
- O Hdlsgartner Buddingev. 418 Søborg
- Vald. fh. Hdlsgartner Lindersvold Allé 10[8] Vanl.
- Chr. Hdlsrejsende Fred. d. 6. Allé 7[4] F ☎ Gh. 2298
- Chr. Thomsen Hdlsrejsende Nørrebrog. 175[3] L ☎ Tg. 3527x
- Egon Hdlsrejsende Frederiksv. 1[3] F ☎ Gh. 3622 x
- John M Hdlsrejsende Schioldannsv. 15 Charlottl. ☎ Ordr. 808
- J P Hdlsrejsende Sødalen 8 Gjentofte
- Knud Hdlsrejsende Ingerslevsg. 106[4] V ☎ V 705u
- L H Hdlsrejsende Julius Thomsens G. 20[2] V ☎ N 1382y
- Vilh. Hdlsrejsende Fredensv. 22 Charlottl. ☎ Ordr. 609
- **N F Larsen & Sønner, Akts.**, kgl. Hof-Handskefabr. Kjøbmagerg. 7[2] K ☎ Cent. 3892 Postkonto 1360 Grundlagt 1843 Udsalg Kjøbmagerg. 7 K ☎ By 4325 og Østerg. 4 K ☎ By 4324
- Wåld. H Hatte- & Huefabr. Drejøg. 11 Sø ☎ Ryv. 1659 & Ryv. 2028 Postkonto 20768 Bp. Aagade 96[1] N ☎ N 438 v
- Gunni Hattemager Blaagaardsg. 4 N ☎ N 7057
- R F Hattemager Oehlenschlægersg. 15 V
- Eiler Herreekviphdl. Rolighedsv. 22 V ☎ N 3332
- Harald Herreekviphhl. Peter Bangs V. 60 F ☎ Gh. 7112 Bp. N Jespersens V. 2[3] F ☎ Gh. 7970

Larsen N Herreekviphdl. N J Fjords Allé 13[8] V ☎ N 64x
- P C Herreekviphdl. Frm. Torveg. 51 K ☎ Am. 5229x
- Svenn V Herreekviphdl. Vesterbrog. 126 V ☎ V 5743y
- Valdemar Herreekviphdl. Torveg. 66 K ☎ Am. 6146 & Priv. ☎ Am. 3541
- Ernst Herrelingeriforr. Østerbrog. 136 Ø ☎ Ø 1123 y Bp. Drejøg. 20[3] Sø
- Rasmus Hestehdl. Halmt. 1[1] V ☎ V 7223
- Kristine Hjemmebageri Yrsav. 22 F ☎ Gh. 1325y
- H L Gredsted Husejer Gasværksv. 12B[8] V
- Jens Husejer Duntzfeldts Allé 1[3] Hell.
- L Husejer H C Ørsteds V. 28C[1] V ☎ V 4433
- L P Husejer Husumg. 51[8] L ☎ Tg. 519y
- Niels Husejer Kong Georgs V. 64[1] F ☎ Gh. 4250
- N P A Husejer Holsteinsg. 32[1] Ø
- P Husejer Frederikssundsv. 26[1] L ☎ Tg. 3083
- Vald. Husejer Genforeningspl. 1[1] Brh.
- C Husholdningslærerinde Ringstedg. 5[8] Ø ☎ Ø 8326
- A Hørkr. Gl. Kalkbrænderi V. 27, 29 Ø ☎ Ø 4768x
- Alfred Hørkr. Sølvg. 5 K ☎ Palæ 509x
- C Hørkr. Smalleg. 23 F ☎ Gh. 1188x Bp. Frdbg. Bredeg. 24[8] F
- C C Hørkr. Abel Cathrines G. 33 V ☎ V 6344y
- Chr. Hørkr. (Chr. Larsen & Co.) Lyngbyv. 6[8] Sø
- Chr. & Co. Hørkr. Frdbg. Bredeg. 2B F ☎ Gh. 287y
- E Hørkr. Sankelmarksg. 3 V ☎ V 1493 y
- Hj. Hørkr. Holsteinsg. 47 Ø ☎ Ø 4047x
- Johannes Hørkr. Blaagaardsg. 49 N ☎ N 799y
- Lars Hørkr. Solitudev. 10 N ☎ N 2784x
- L P Hørkr. Grenaag. 11 Ø ☎ Ø 4829y
- Aage Ingeniør Gothersg. 161[2] K ☎ By 2880u
- A A O Ingeniør Cand. polyt. Joakim Larsens V. 8[4] F ☎ Gh. 4709
- A B Ingeniør Haabets Allé 2[3] Brh.
- Albert Ingeniør (Olaf Terp) Mariendalsv. 90 F ☎ Gh. 6877
- Anders Ingeniør Krogerupg. 1[2] L
- Axel Ingeniør Cand. polyt. Kildegaardsv. 83A Hell. ☎ Gjent. 729
- Carl Ingeniør Cand. polyt. Vicebrandchef Svanemøllev. 106 Hell. ☎ Hell. 1201
- Einard Ingeniør Cand. polyt. Bechgaardsg. 12[8] Sø ☎ Ryv. 2249u
- Ejgil Ingeniør Cand. polyt. Jægersborg Allé 46[1] Charlottl. ☎ Ordr. 2985
- Emil H Ingeniør Hellerupv. 84[2] Hell. ☎ Hell. 4415
- G Ingeniør Ny Adelg. 5A[3] K
- H Ingeniør Clarasv. 11 Charlottl. ☎ Ordr. 2071
- Henry Steen Ingeniør Ved Kløvermarken 6[5] S
- Herman Ingeniør Vejlands Allé 10 S ☎ Am. 2047
- Holger Ingeniør Alperosev. 4[8] S
- H P Ingeniør H C Ørsteds V. 52[2] V ☎ N 1289y
- H R Ingeniør Cand. polyt. Puggaardsg. 8[3] V ☎ By 485v
- H V E Ingeniør Birkeg. 24[1] N
- Jens fh. Ingeniør Gl. Kongev. 149[1] V
- Johannes Ingeniør Valby Langg. 88C[4] Valby ☎ Vb. 305x
- Johs. Ingeniør Danasv. 20[3] V ☎ Eva 1901
- John Møller Ingeniør Direktør Vodroffsv. 2A[4] V ☎ Cent. 15074
- K B Ingeniør (Larsen & Selding) Frederiksgaards Allé 4 Brh. ☎ Gh. 4728
- L A Ingeniør Kong Georgs V. 6[2] F ☎ Gh. 7130
- L E Ingeniør Ingeborgv. 43 Hell. ☎ Hell. 2909
- L W Ingeniør Valkyrieg. 23[1] L
- & Meyer Ingeniører & Entreprenører Sortedamsg. 11 N ☎ N 7183
- M O R Ingeniør Cand. polyt. Frdbg. Bredeg. 9A[1] F
- & Nielsen Ingeniør- & Entreprenørforr., Akts., Gl. Kongev. 174 V ☎ V 4866
- Oluf Ingeniør Willemoesg. 40[2] Ø

Larsen Otto Ingeniør Cand. polyt. H C Ørsteds V. 52[2] V
- Otto Haugaard Ingeniør Cand. polyt. Valby Langg. 136[1] Valby ☎ Vb. 1932
- Paul F Ingeniør Cand. polyt. Schlegels Allé 7[3] V ☎ V 1358x
- P C Ingeniør Arendalsg. 11[5] Ø
- P L M Ingeniør Ingerslevsg. 108[3] V
- Poul Ingeniør Dr. techn. K. DM. Chr Winthers V. 7 V ☎ Cent. 2859
- Poul A Ingeniør Schubertsv. 11[3] V
- R A Ingeniør Glahns Allé 41[4] F ☎ Gh. 7780
- S Ingeniør Strandboulevarden 100[4] Ø ☎ Ø 5723
- S A Ingeniør Svanemosegaardsv. 2B[1] V
- & Selding Ingeniører st. Kongensg. 94 K ☎ Cent. 6650
- Sig. Ingeniør Godthaabsv. 335[1] Vanl. ☎ Damsø 1285
- S L Ingeniør Jægersborgg. 43[3] L ☎ Tg. 1154x
- Sofus Ingeniør Solsortv. 39 F
- Svend Aage Ingeniør Brigadegaarden 2[2] S
- Tommy Weck Ingeniør Nakskovv. 8[2] Valby ☎ Vb. 2780v
- V Ahrend Ingeniør Cand. polyt. Frdbg. Allé 5[2] V ☎ V 7975
- Vald. Ingeniør Jacobys Allé 16[8] V ☎ V 939y
- V Hasforth Ingeniør Italiensv. 29[8] S ☎ Am. 6419
- Viggo Ingeniør Lundegaardsv. 6 Hell. ☎ Hell. 2882x
- Wladimir Ingeniør (Sinumbra) Østerg. 44[3] K ☎ By 513y
- S Ingeniørassist. Hvidorev. 31 Charlottl. ☎ Ordr. 2364
- A C Inkassator DM. Sølvg. 105[1] K ☎ By 8023
- C Inspektør Enghavev. 220[1] V ☎ Sydhavn 249v
- H T Inspektør st. Strandstr. 10[3] K ☎ Palæ 1041 y
- I U Inspektør Wilkensv. 44[2] F ☎ Gh. 3648y
- Jul. Inspektør Aarestrupsv. 11[4] Valby ☎ Vb. 1850y
- Knud Inspektør v. Carlsberg Bryggerierne Vigerslev Allé 34[3] Valby ☎ Vb. 1134
- L A Inspektør Kong Georgs V. 70[8] F ☎ Gh. 253y
- L H Inspektør Jacob Bulls Allé 110 Søborg ☎ Søb. 1387
- Oluf Inspektør Drosselv. 40 F ☎ Gh. 6124
- R Inspektør Lindebugten 51 Valby ☎ Vb. 279
- Harald Instrumentmager Mimersg. 50 L ☎ Tg. 666
- L A fh. Instrumentmager Sølvg. 99[1] K
- Rich. Instrumentmager Rantzausg. 58A[1] N ☎ N 1975x
- A T V Intendant Hostrupsv. 16[2] V
- J P Intendant R. Frdbg. Slot F ☎ Vb. 111x
- H Scheel Isenkr. Strandv. 193 Hell. ☎ Hell. 2901 & Hell. 4101 Bp. Tranegaardsv. 94[1] Hell.
- Sineus Isenkr. N-Fasanv. 1 F ☎ Cent. 10460 Bp. Smalleg. 52B[1] F ☎ Gh. 4162
- [Jordemødre se Afd. VII, Fag-Register]
- A A B Journalist Holsteinsg. 3[1] Ø
- Axel K Journalist Nørrebrog. 228[5] L ☎ Tg. 3748
- B Frøken Journalist Nørreg. 40[2] K ☎ By 2740y
- Paul O Journalist Vendersg. 3[2] K ☎ Cent. 9242
- P Julius Journalist Langøg. 1[1] Sø ☎ Ryv. 3182
- Lucie Justitsraadinde Jagtv. 204[2] Sø ☎ Ø 7884
- Aage Selsøe (Carl V Larsen & Søn) Juvelér Falkoner Allé 39[1] F
- E Frøken Kaffehdl. Enghavev. 70 V ☎ Eva 871
- Ingborg Kaffehdl. Lyngbyv. 163 A Sø ☎ Ryv. 3727
- M Frue Kaffehdl. Skovmarken 5 Kastrup ☎ Kastrup 425
- Marie Møller Kaffe- & Cigarhdl. Kongev. 15 Holte ☎ Holte 570
- C C Kammerjæger Vicevært Oehlenschlægersg. 19[2] V
- Th. kgl. Kapelmusikus Hellasv. 21 S ☎ Am. 6210

Larsen Bjørn Valeur Kapt. Ellevadsv. 23 Charlottl. Ordr. 2564
- EV Kapt. Revisor Kanslerg. 1S Ø Ø3462x
- L P Kapt. Læssøesg. 4¹ N
- Otto Kapt. R. Vognmandsmarken 48³ S Ryv. 2349
- Thorvald Kapt. Kathrinev. 6 Hell. Hell. 3137
- Hans Børge Kaptajnløjtn. S-Allé 15S Valby
- Lars Karetmagerm. Holger Danskes V. 3 A² F
- Chr. Kartoffelhdl. Hobrog. 3² Ø Ø 2308u
- Jens Chr. Kartoffelhdl. Jernbane Allé 26S Vanl. Damsø 1948
- E Bøgh Kassererske Kong Georgs V. 58⁴ F
- H Kasserer Willemoesg. 20¹ Ø
- H A Kasserer Overg. o. V. 104² K
- Herman Kasserer Hyldebærv. 13 Brh. Gh. 6619
- Johan Thuesen Kasserer u. Stadsing. Dir. Hans Egedes G. 13¹ N N 4689v
- Henry kem. Fabr. Bentzonsv. 6,8 F Gh. 37 & Gh. 2137 Postkonto 731 Bp. Søbakken 7 Charlottl. Ordr. 2050
- 's Johnson kemiske Fabrikker, Akts., Frdbg. Bredeg. 28 F Gh. 4028 Postkonto 20286
- P kem. Tøjrensningsanst. Østbaneg. 115S Ø Ø 1115
- C Frue Klkollektrice St. Hans G. Pass. 5S N
- O Klkollektrice Frederikssundsv. 108³ L
- Rigmor Frue Klkollektrice Classensg. 17 Ø Bp. Odenseg. 21 A³ Ø
- Thyra Frøken Klkollektrice Brogade 19 K
- Robert Klædehdl. (Engelsk Klæde-Import) Thurøvej 9³ F
- C L Klædeskofabr. Ellegaardsv. 86 K Gjentofte Søb. 940
- Carl Kobbersmedem. Marienborg Allé 53S Søborg
- H Kobbersmedem., Gas-& Vandm. Frm. st. Kongensg. 98 K Palæ 2032
- H H Kobbersmedem. (H Larsen) Bevtoftg. 5S V
- C Eric Kokosvæveri Hessensg. 12 S Am. 4465 Bp. Østbaneg. 111³ Ø
- L Koloniallager Vesterbrog. 102 V V 7181
- C A Kommissionær Mariendalsv. 86¹ F Gh. 2487
- Otto Kommissionær Aurorav. 5 Rødovre Valby Rødovre 218
- Erik Kommunelæge R. Strandg. 26² K Am. 5697 (11-12, Fred. till. 6-7) Postkonto 3009
- A A Kommunelærer Blekingeg. 6⁴ S Am. 1304x
- Aage Kommunelærer Kattesund 18³ K By 5951y
- A E Kommunelærerinde Rygaards Allé 8² Hell. Hell. 4160v
- Alfred Kommunelærer Monrads Allé 50 Valby
- Anna Kommunelærerinde Maglekildev. 18¹ V
- A P Kommunelærer Wergelands Allé 26 Søborg Søb. 684
- Børge Kommunelærer Wilkensv. 47⁴ F Gh 6847
- CCS Kommunelærer Gaasebæksv. 19 Valby
- E Frøken Kommunelærerinde Arnesv. 43 Brh. Bella 333
- E H L Kommunelærer Livjægerg. 14¹ Ø
- Elisabeth Kommunelærerinde Evaldsg. 8¹ N N 4308y
- Ellen Kommunelærerinde Hovedvangen 2 Brh.
- E Valeur Kommunelærerinde Skytteg. 2⁴ N N 4713x
- F Hoffmann Kommunelærerinde Engtoftev. 7 V V 2231x
- Gertrud Wedel Kommunelærerinde Ternev. 4¹ F Gh. 2721
- Gunni Kommunelærer Guldbergsg. 9² N N 963x
- Ingeborg Kommunelærerinde Brønshøjv. 16² Brh.
- J Kommunelærerinde Holbergsg. 28 A³ K By 628v
- J M Kommunelærerinde Echersbergsg. 36² Ø
- K Kommunelærer Sølvg. 86¹ K By 2023y

Larsen K A Frøken Kommunelærerinde Norsv. 6 A² V hemmeligt Nr.
- Karen Kommunelærerinde Blegdamsv. 10⁴ N N 3406x
- K E Kommunelærer Sjællandsg. 25² N N 4901y
- K M Frøken Kommunelærerinde Rosenv. Allé 27¹ Ø Ø 2647y
- K M Kommunelærerinde N-Søgade 9A¹ K
- Knud Kommunelærer Cand. phil. Solskrænten 47 Valby
- Nancy Kommunelærerinde Frijsenborg Allé 59² Sø Ryv. 3901u
- N Johs. Kommunelærer Dosseringen 26A⁴ N
- Oluf Kommunelærer Glahns Allé 31³ F Gh. 3865x
- S M A Kommunelærerinde Wiedeweltsg. 23 Ø
- V Kommunelærer Otto Mallings G. 1³ Sø Ryv. 2618x
- Valdemar Kommunelærer Kirkevænget 6B³ Valby Vb. 1887v
- Victor Kommunelærer Mariendalsv. 13S F Gh. 6066
- Vilh. Kommunelærer Nørrebrog. 186⁴ L Tg. 1311y
- Vilhelm Kommunelærer Brønshøjv. 16² Brh.
- Alexander Koncertsanger Musiker Stenosg. 3¹ V V 313y
- Kamma Koncertsangerinde Linnésg. 14⁴ K By 6171
- O Chr. Konditor Vesterbrog. 94S V Cent. 4403
- Vilhelm Konditor Falkoner Allé 46 F N 2860 & Priv. N 5891
- L Jensen Konduktør Nannasg. 23² L
- Fr. Konfektionshdl. (Konfektionshuset Flora) Vodroffsv. 41¹ V V 5528x
- Laura Frøken Konfekturefabr. Reventlowsg. 32¹ V V 4155
- Edv. Konfekturehdl. Løve Allé 1 L Tg. 1143x
- Frits Konfekturehdl. Vigerslev Allé 40 Valby Vb. 1332y
- Ingeborg Konfekturehdl. HC Ørsteds V. 33 V V 5733y
- Johs. Stensbæk Konfekturehdl. Lyngbyv. 2 Sø Ryv. 2713y Bp. Lyngbyv. 31³ Sø
- Karen Konfekturehdl. Mølle Allé 16 Valby
- Laura Konfekturehdl. Amagerbrog. 9 S Am. 3699y Bp. Vesterbrog. 98 A³ V
- Laura Konfekturehdl. Strandg. 5 BS K
- Marie Konfekturehdl. Rolighedsv. 11 V N 2482x
- O Schourup fh. Konfekturehdl. Engv. 60 S Am. 926
- R Konfekturehdl. Thorsg. 119¹ L
- S Konfekturehdl. Aaboulevard 50 N
- Folmer Konstruktør Nøkkerosev. 1¹ L Søb. 818
- H H Konstruktør Guldbergs Pl. 2S N N 7518
- H J Konstruktør N J Fjords Allé 6³ V
- Karl Konstruktør v. Orlogsv. Kronprinsesseg. 78¹ K
- Simon Konstruktør Cæciliav. 39 Valby Vb. 2518x
- Martin Konsul Gross. Peder Skrams G. 3² K
- K Konsulent Damhus Boulevard 26 Rødovre Valby Rødovre 330
- V fh. Konsulent Øverødv. 41 Holte
- Chr. Kontorassist. Kongedybet 24² S Am. 2988u
- Viktor Kontorbestyrer Vigerslevv. 25¹ Valby
- Aage Kontorchef i Privatb. Ved Amagerport 12¹ S Am. 7067
- Carl Kontorchef Kongev. 14 Holte Holte 426
- Chr. Kontorchef i Privatbanken Njalsg. 1⁴ S Am. 1319y
- H C Kontorchef R. L I Brandes Allé 12¹ V N 419
- Hjalmar fh. Kontorchef Valby Kirkev. 7 Valby
- H Valeur Kontorchef Under Elmene 2² S Am. 2207

Larsen J E F Kontorchef Prinsesse Maries Allè 13⁴ V V 5980v
- Kr. Kontorchef v. Kbhvns Politi R. Dannebrogsg. 3² V V 3585
- L P Kontorchef i Landbrugsm. R. DM. Lindev. 7 V V 3038
- P M Kontorchef Vesterbrog. 10³ V V 4885
- Robert Kontorchef Aagade 124⁴ L Gh. 3678x
- Robert Kontorchef R. Sofiev. 22 Hell. Hell. 2010
- V Kontorchef Valbirkv. 11 Hell. Hell. 1726
- William Kontorchef i Generaldir. f. Postv. Ny Vesterg. 21² V By 6204
- J C P Kontorfuldm. i Kirkemin. Trekronerg. 10³ Valby
- C F Kontrolør u. Rodeforv. Lyngbyv. 49S Sø
- E P Kontrolør u. Rodeforv. Kastanie Allé 15² Vanl. Damsø 1238
- Georg O Kontrolør Jesper Brochmands G. 1² N
- Axel Kordegn Skovv. Skodsborg Trørød 127
- E R Kordegn v. St. Lukas Kirke Solsortv 34 F Gh. 3788v
- Nilaus Kordegn Artilleriv. 44S S Am. 1947v
- H Korkvarefabr. Dagmarsg. 14 L Tg. 21 Bp. Ane Katrines V. 18S F
- A Frøken Korrespondent Raadhusv. 48 Charlottl. Ordr. 2326
- Billy Korrespnndent Jesper Brochmands G. 17¹ N N 7437
- Alma Korsetforr. Amagerbrog. 61 S Am. 741x Bp. Amagerbrog. 11³ S Am. 939x
- H E Kravatforr. st. Kongensg. 85 K
- Marius Kreaturhdl. Njalsg. 41² S Am. 1274x
- Lars Kreaturkomm. Halmt. Kvægt. 13 V V 7258
- P&N Jensen Kreaturkomm. Halmt. Kvægt. 37 V V 7257
- C P Krigsass. DM. Mathildev. 4¹ F
- J Kuffertfabr. st. Kongensg. 27 K Cent. 11087 Bp. Oehlenschlægersg. 20S V V 9893
- R Kuffertfabrik Frm. Klareboderne 5 K By 1080x
- Godtfred Kul- & Koksforr. Vognmand Tyrolsg. 7 S Am. 110
- M Sibbern Kul- & Kokshdl. Gl. Jernbanev. 15 A Valby Vb. 63
- Chr. Kunsthdl. Højbro Pl. 9 K By 3369 og Vesterbrog. 107C V V 3174
- W A Kunstklinker & Sliber Valby Langg. 210 Valby Vb. 409
- Adolph Kunstmaler Tullinsg. 27⁵ V Eva 1172
- Alfred Kunstmaler R. Carit Etlars V. 8⁴ V V 1055x
- Carlo Kunstmaler Yrsav. 10² F Gh. 1557v
- F Kunstmaler Hørsholmsg. 22ES L
- Gudrun Frøken Kunstmalerinde Strandboulevarden 111³ Ø Ø 4508v
- H H Kunstmaler Smalleg. 52 B³ F
- Hugo Kunstmaler Ny Vesterg. 18 V By 1112y
- J P V Kunstmaler Madvigs Allé 3⁴ V
- K G Kunstmaler Vejlesøv. 27 Holte Holte 1007
- N F Kunstmaler Christiansv. 3 Lyngby
- O J Kunstmaler Raadvad 38 Springforbi
- Rasmus Kunstmaler Carl Bernhards V. 5⁴ V
- Arnold Kurvemager Kraing. 4 S
- & Larsen, Peter Larsen Kurvemagerm. Heinesg. 5 L Tg. 2194x
- Peter Kurvemøbelfabr. Vesterg. 21³ K
- A Kustode DM. Tranegaardsv. 80 Hell. Hell. 3766
- Chr. Kvartermester Bispebjergv. Bispebjærg Hosp. L Tg. 1246
- A C Købmand Jacob Bulls Allé 108 Søborg
- Anton Købmand Tranegaardsv. 68 Hell. Hell. 2437y
- B Basbøll Købmand Søborg Hovedg. 121 Søborg Søb. 1326

Larsen C Kjøbmand Buddinge Hovedg. 41 Søborg ☎ Søb. 417
- Chr. fh. Kjøbmand Godthaabsv. 32 A⁴ [F]
- Chr. Kjøbmand Kastrupv. 141 [S] ☎ Am. 5131
- E O Rye Kjøbmand Lindegaardsv. 1 Charlottl.
- Frederik Kjøbmand Hjelmsg. 2⁸ [Sø]
- G E Kjøbmand Backersv. 39 A⁸ [S] ☎ Am. 2389
- G M Kjøbmand Taarbæk Strandv. 90 Klpbg. ☎ Bell. 44
- H P Kjøbmand Kløver Allé 7⁸ Brh. ☎ Bella 154
- Johs. Kjøbmand st. Magleby ☎ Dragør 428
- J P Kjøbmand Onsgaardsv. 17 Hell. ☎ Hell. 2283
- J P Kjøbmand Antvorskovv. 16 Hvidovre Valby ☎ Hvidovre 184
- Jul. C Kjøbmand Viksøv. 79 Husum ☎ Bella 465
- K O fh. Kjøbmand Heilsg. 6¹ [V] ☎ V 6836u
- L H fh. Kjøbmand Sortedamsdoss. 79 A¹ [Ø] ☎ Ø 2144x
- N C Kjøbmand Roskildev. 136 Valby ☎ Damsø 323
- Niels fh. Kjøbmand Rantzausg. 45³ [N] ☎ N 5474
- N M Kjøbmand Skjulhøj Allé 27⁸ Vanl.
- O Kjøbmand Virumv. 127 Lyngby ☎ Frederiksdal 9
- P L fh. Kjøbmand Husejer Ø-Søgade 36² [K] ☎ By 374x
- Robert H Kjøbmand Stationsv. 16 Vedbæk ☎ Vedbæk 4
- S A Kjøbmand Frilands Allé 25 Valby
- Sofus Kjøbmand Frederikssundsv. Herlev ☎ Yrsa 23
- C Køkkenudstyrsforr. Sundevedg. 3 [V] ☎ V 5347v Bp. Marthag. 1³ [Sø]
- P Køkkenudstyrsforr. Kingosg. 9⁸ [V]
- Carl Kørelærer S-Boulevard 26¹ [V]
- Christian Lagerchef Finsensv. 44B⁴ [F] ☎ Gh. 2935
- O B Lagerchef St. Jørgens Allé 7³ [V] ☎ Eva 1791
- Vald. Lagerchef Blaagaardsg. 31¹ [N] ☎ N 6354
- I P Lagerforvalter Graabynkev. 33 Brh.
- Helge Landbrugskand. N-Fasanv. 95² [F]
- J L Landbrugskand. st. Kongensg. 85⁴ [K]
- B L Landinsp. Fuldm. hos Stadskond. Gladsaxev. 47, 49 Søborg ☎ Søb. 814
- Geir Westy Landindspektør Lyngbyv. 429 Gjentofte
- K Lundahl Landsretssagf. Classensg. 38² [Ø] ☎ Ø 2889v
- L V Linoleumshdl. (Olaf Larsen & Co.) Steen Billes G. 3³ [Ø] ☎ Ø 2883u
- Olaf Linoleumshdl. (Olaf Larsen & Co.) Fenrisg. 10⁴ [L] ☎ Tg. 4355y
- Olaf & Co. Linoleumshdl. Skinderg. 35 [K] ☎ By 4588 & Palæ 2179
- Chr. E Litograf Bakkegaards Allé 2² [V]
- Lauwny Litograf Christoffers Allé 149 Søborg
- Chr. Lods Jens Munks G. 7³ [Ø] ☎ Ø 2577v
- E Klemann, Akts., Lædervarehdl. Oehlenschlægersg. 19 [V]
- Erik Læderhdl. (Lyngby Læderhdl.) Gyldendalsv. 16 Lyngby
- Børge Læge Borthigsg. 10³ [Sø] ☎ Ryv. 3520
- Esper Læge Classensg. 70⁸ [Ø]
- H Abildstrup Læge Marielystv. 1⁸ Vanl. ☎ Damsø 1639
- Harald Læge Dr. med. N-Farimagsg. 3¹ [K] ☎ Cent. 807 (1-3)
- Marie Læge Kochsv. 23¹ [V]
- S Ahrend Læge Amagerbrog. 24¹ [S] ☎ Am. 4663
- V V Læge St. Kjelds G. 4⁸ [Sø] ☎ Ryv. 3330
- A C Frøken Lærerinde Apollov. 20 Vanl.
- H V Lærer Classensg. 37ᵉ [Ø]
- I K Lærer Cand. mag. V-Voldg. 100⁴ [N]
- M K Lærerinde Gammeltoftsg. 24⁴ [K]
- Søren P Lærer MF. Postadr. Rigsdagen [K]
- Termanna Frue Lærerinde Estersv. 20³ Hell. ☎ Hell. 1151
- L E Løjtn. DM. Olfert Fischers G. 23 [K] ☎ Palæ 1965u
- V Løjtn. DM. Obdams Allé 14 [S]
- Einar Mag. scient. Amanuensis v. Landbohøjskolen Nyelandsv. 31² [F] ☎ Gh. 902y

Larsen A K Frue Malerinde Amager Landev. 175¹ Kastrup
- Elna Frøken Malerinde Rosenborgg. 7³ [K] ☎ By 959x
- Lydia Malerinde Ny Toldbodg. 41⁴ [K] ☎ Palæ 320v
- A G Malerm. (Larsen & Clausen) Kong Georgs V. 2² [F]
- A P Malerm. Gammelmosev. 351 Bagsværd ☎ Bagsværd 227
- Arthur Malerm. Holger Danskes V. 75⁸ [F] Gh. 3684v
- C Malerm. Læssøesg. 4 [N] ☎ N 3851x Bp. Kollemosev. 12 Holte
- C E Malerm. Herluf Trolles G. 4² [K]
- Chr. Malerm. Bagsværd Hovedg. 91-97 Bagsværd ☎ Bagsværd 105
- Chr. Malerm. Frederikssundsv. Herlev ☎ Yrsa 155
- & Clausen Malerm. Elmeg. 19¹ [N] ☎ N 1542v
- Corn. Malerm. Grambyv. 36 Rødovre Valby ☎ Rødovre 281
- Einar Malerm. Nyelandsv. 37¹ [F] ☎ Gh. 2031
- Emil Malerm. Lyøvej 11 [F] ☎ Gh. 1978x
- Fred. Malerm. Reventlowsg. 24³ [V] ☎ Eva 237
- Hans Malerm. Turesensg. 3⁴ [K] ☎ By 4869
- Henry Malerm. Gl. Jernbanev. 20 Valby ☎ Vb. 786
- Henry Malerm. H C Ørsteds V. 18 [V] ☎ V 3880 Bp. Kjertemindeg. 1¹ [Ø]
- Herm. Malerm. Lombardig. 27¹ [S] ☎ Am. 1593v
- H P Malerm. Skjulhøj Allé 15 Vanl. ☎ Damsø 84
- Hugo Lilja Malerm. Blaagaards Pl. 10⁴ [N] ☎ N 1999u
- H V Malerm. Nørrebrog. 218³ [L] ☎ Tg. 1756v
- H W P Malerm. Lyngbyv. 19 [Sø] ☎ Ryv. 480x Bp. Lyngbyv. 42¹ [Sø]
- J C Malerm. Rolfsv. 30² [F] ☎ Gh. 1940x
- Joh. Malerm. Rysensteensg. 1³ [V] ☎ By 5040
- Johannes Malerm. Saltværksv. 56 Kastrup ☎ Kastrup 78
- J P Malerm. Kong Georgs V. 34 [F] ☎ Gh. 1885
- Jørgen Malerm. Pile Allé 19B⁸ [F]
- Kai Malerm. Lyngbyv. 360 Gjentofte ☎ Gjent. 1518
- Knud Malerm. Maagev. 11⁸ Brh. ☎ Gh. 3332x
- K V Malerm. Bogenæsv. 3 Husum ☎ Bella 733
- Marius Malerm. Borthigsg. 12² [Sø]
- M V Malerm. Esromg. 7A³ [L] ☎ Tg. 1772v
- N P Malerm. Nørrebrog 18 B¹ [N]
- P Malerm. Turesensg. 3⁴ [K] ☎ By 4869
- P Malerm. Møllog. 30B¹ [N] ☎ N 1761v
- Sven Malerm. N-Fasanv. 45² [F]
- Sven & Wald. Malerm. Rolighedsv. 8B [V] ☎ N 4752x
- Th. Malerm. N-Fasanv. 128 [F] ☎ Gh. 1620y
- Thorv. Malerm. Amagerbrog. 48⁴ [S] ☎ Am. 1849x
- Viggo Malerm Dyssevænget 35 Husum
- Vilh. Malerm St. Nikolaj V. 9² [F]
- Vilh. fh. Malerm. Annasv. 24⁸ Hell. ☎ Hell. 4183
- William Malerm. Fælledv. 14 [N] ☎ N 3051x Bp. Nørrebrog. 38A⁴ [N]
- L R Maltgører Valby Langg. 29³ Valby
- Aage Manufakturhdl. Herreekviphdl. Øverødv. 44 Holte ☎ Holte 1028
- Aug. Manufakturhdl. St. Hans T. 3 [N] ☎ N 3172 Bp. Fragariav. 17⁸ Hell. ☎ Hell. 4413x
- C Frøken Manufakturhdl. Islandsg. 1¹ [S]
- Christiane Manufakturhdl. Englandsv. 355 Kastrup ☎ Kastrup 407
- Christine Manufakturhdl. Ryesg. 30 C [N]
- E A Manufakturhdl. Kronprinsesse Sofies V. 9 [F] ☎ Gh. 1754y
- H fh. Manufakturhdlske Silkeborgg. 14⁴ [Ø]
- Hans Manufakturhdl. Henrik Ibsens V. 29 [V] ☎ V 611y Bp. V-Allé 7⁸ Valby
- L A Manufakturhdl. Colbjørnsensg. 19 [V] ☎ V 3538
- Louise Frøken Manufakturhdl. Nansensg. 43 [K] ☎ By 1329u
- O Manufakturhdl. Lyngby Hovedg. 32 Lyngby ☎ Lyngby 931

Larsen A Chr. Marineingeniør R. MfDR. Vesterbrog. 106B³ [V] ☎ Eva 830
- C Maskinfabr. (Carl Andersson & Blom's Eftf.) Amerikav. 9⁴ [V]
- A Maskiningeniør Rygaards Allé 63 Hell. ☎ Hell. 4396
- A V Maskiningeniør Carl Bernhards V. 13A⁸ [V]
- C Maskinkonstruktør Baldersg. 39³ [L] ☎ Tg. 2216v
- A Maskinmester Læssøesg. 5A¹ [N] ☎ N 392v
- E C A Maskinmester Ourøg. 43 [Sø] ☎ Ryv. 1843
- F Maskinmester Forhaabningsh. Allé 12³ [V] ☎ V 9179v
- H C Maskinmester Wilkensv. 34¹ [F]
- H O W Maskinmester i Flaaden Nordbyv. 14 Vanl.
- H P Chr. Maskinmester v. Orlogsv. Monrads Allé 40⁸ Valby ☎ Vb. 2991
- J Harald Maskinmester Amager Boulevard 125² [S]
- J P Maskinmester Vesterport [V] ☎ Palæ 4036
- Marius Maskinmester Bechs Allé 9 Valby ☎ Vb. 1853
- Martin Maskinmester Godthaabsv 242B¹ Brh.
- N P Maskinmester Strandboulevarden 110⁴ [Ø] ☎ Ø 5212
- R A Maskinmester Grækenlandsv. 22² [S]
- R J Maskinmester i Flaaden Holbergsg. 6² [K] ☎ By 7x
- Wm. Maskinmester Bjørnsonsv. 96 Valby ☎ Vb. 441
- N C Maskinpasser Ægirsg. 74² [L]
- Ingemann Maskinsnedkeri Middelgrundsv. 3 [S] ☎ Am. 2926 Bp. Amsterdamv. 9⁸ [S] ☎ Am. 7746
- [Masserer Afd. VII Fag-Register]
- J P Materialforvalter i H. t. K. R. Hollænderv. 20³ [V]
- Viggo Materialist Worsaaesv. 20¹ [V]
- E Mejeriejer Aagade 116³ [L] ☎ Gh. 2610
- P Mejeriejer MSH. Skjoldsg. 7⁸ [Ø] ☎ Cent. 10646 & Ø 280v
- Vald. Mejeriejer Turesensg. 5 [K] ☎ By 1444y
- C Mekaniker Fredensv. 56⁸ Charlottl.
- Chr. Mekaniker Rosenørns Allé 43⁸ [V]
- Chr. S Mekaniker Bag Torvet 16, 18 Søborg
- E Mekaniker Dronn. Tværg. 55 [K] ☎ Palæ 2055y
- Henrik Mekaniker Magstr. 10 [K] ☎ By 8648 Bp. Guldbergsg. 129⁴ [N] ☎ N 4945y
- L P Mekaniker Sundkrogsg. [Ø] ☎ Ryv. 2072 Bp. Nygaardsv. 2² [Sø]
- Otto Mekaniker Mimersg. 48 [L] ☎ Tg. 1354
- Peter Mekaniker Serbiensg. 6² [S] ☎ Am. 4033x
- J Melhdl. Østerbrog. 138 [Ø] ☎ Ø 1179y Bp. Koldingg. 1³ [Ø]
- J P Melhdl. Holbergsg. 17 [K] ☎ By 1649y
- K Rahbek Melhdl. Gunløgsg. 56³ [S]
- N Melhdl. Willemoesg. 67 [Ø] ☎ Ø 3239y
- P Melhdl. st. Kongensg. 93 [K] ☎ Palæ 167x
- E fh. Mester v. Orlogsv. Elektroingeniør Sommerstedg. 21² [V]
- Chr. Metalvarefabr. st. Kongensg. 17 [K] ☎ Palæ 874 Bp. st. Kongensg. 59G² [K]
- Thomas fh. Minister ML. K. DM. Rigsdagen [K]
- Alma Lundbye Modehdl. Fredensg. 10 [N] ☎ N 1471y
- Annette Modehdl. Ryesg. 8 [N] ☎ N 1821y
- Ellen Modehdl. Strandv. 108 Hell. ☎ Hell. 1090
- Ingeborg Modehdl. Nørrebrog. 92 B [N] ☎ N 2864x Bp. Bispebjergv. 72¹ [L] ☎ Tg 2358x
- Thyra Frue Modehdl. Frederikssundsv. 312A Husum
- H W Modelsnedker Himmerlandsv. 3 Brh. ☎ Gh. 2639
- A Murerm. Havsgaardsv. 28 Hell. ☎ Hell. 3089
- Anders Murerm. Roskildev. 151² Valby ☎ Vb. 2586
- Bendt Murerm. Tranegaardsv. 50³ Hell. ☎ Hell. 3531
- C Murerm. Vejlands Allé 104 [S] ☎ Am. 6472

Larsen C F Murerm. Artilleriv. 44⁴ S Am. 1293y
- Chr. Murerm. Kinav. 36 S Am. 8553
- Ejner Murerm Hvidkildev. 14¹ Brh. Gh. 1221v
- Gustav Murerm. Adelg. 82¹ K
- Hans Murerm. Enighedsv. 51 Charlottl. Ordr. 738
- Harald Murerm. Skolev. 4 Holte Holte 126
- Henr. Murerm. Ordrup Jagtv. 50 Charlottl. Ordr. 3123
- Ivar Murerm. Kvintus Allé 1ˢ S Am. 2131
- J Murerm. Madvigs Allé 6² V V 25x
- Jens Murerm. Borups Allé 146² L Tg. 4344x
- Johannes Murerm. Minervav. 21ˢ Brh. Damsø 1976
- Julius Murerm. MB. Marstalsg 20¹ Ø Ø 6653
- Julius A Murerm. Hyrdev. 10 Hell. Hell. 3258
- J V Murerm. R., HCØrsteds V. 19 B¹ V Cent. 9119 & V 7439
- Karmark Murerm. Gothersg. 7² K By 1047u
- Kr. Murerm. Duntzfeldts Allé 6¹ Hell. Hell. 120 & Hell. 2101
- L Murerm. (L Larsen & C Andersen) St. Knuds V. 31⁴ V V 3234
- L Murerm. Vognmandsmarken 14¹ Sø
- Laur. Murerm. Vesterbyv. Gjentofte Gjent. 1470
- L & C Andersen Murerm. Entreprenører Tranev. 16 L Cent. 11355 & Tg. 2047
- M S Murerm. H C Ørsteds V. 18ˢ V
- M W Murerm. N-Fasanv. 23¹ F Gh. 6810
- N Chr. Murerm. Højmosev. 28 L Søb. 271
- Niels Murerm. Prisholmv. 38 Valby Vb. 1463
- Ole Murerm. Gimles Allé 3B² S
- P E Murerm. Nitiv. 3 F Gh. 4608
- S Chr. Murerm. Jægersborgg. 57⁵ L
- Chr. fh. Musikdirektør Ved Grænsen 86 Vanl. Damsø 735
- Waldemar Musikdirektør Thorvaldsensv. 8¹ V V 1236u
- Hans Musik- & Sangdirigent Blaagaardsg. 3⁴ N N 1347
- Charles, Musiker Formand for Danske Musikeres Landsforbund Hindeg. 8 K Palæ 2940
- Laurits A Musiker Violinbygger Nyelandsv. 6³ F Gh. 1671 x
- L Jørgen Musiker Njalsg. 51⁵ S Am. 4058
- Knud Musikforlægger (Internationalt Musik-Sortiment) Gl. Kongev. 98ˢ V Cent. 8971 Bp. Holbergsg. 14⁴ K By 16v
- Alma Frue Musik- & Sanglærerinde Emiliev. 16 Charlottl. Ordr. 1285
- Hans J Musik- & Sanglærer Nansensg. 39³ K By 1706y
- O R M Musiklærerinde st. Kongensg. 17² K Palæ 1755x
- Povl Musiklærer Toftebakkev. 7 Valby
- Andreas Møbelhdl. Møntergr. 7 K By 5870x Bp. Klareboderne 6 K
- C Møbelhdl. V-Voldg. 131 V By 8526
- Carl Møbelhdl. Viktoriag. 7 V V 3549
- Chr. Møbelhdl. Rolighedsv. 20ˢ V N 6180
- Christoffer Møbelhdl. Godthaabsv. 75 F Cent. 10906 Bp. N-Fasanv. 96¹ F
- Herman Møbelhdl. Absalonsg. 3 V V 8216
- J Frue Møbelhdl. Absalonsg. 14ˢ V Eva 1779
- Jørgen Møbelhdl. Palæg. 4 K Cent. 8416 Bp. Voldmesterg. 37 Ø Ø 2237y
- Søren P Møbelhdl. Blegdamsv. 78 Ø Cent. 14457 Bp. Slotsv. 38 Charlottl. Ordr. 595
- Chr. Naadler Grønneg. 35 K By 1740y Bp. Østerbrog. 7A⁴ Ø
- Thyra Operasangerinde Under Elmene 9⁴ S
- Hans P R Organist Nyelandsv. 16⁴ F Gh. 3113x
- Jens Peter Organist Mag. art. Estersv. 20² Hell. Hell. 1151
- Johanne Organist Tesdorpfsv. 50ˢ F
- Kay Lindorff Organist Frdbg. Allé 13 A Hh. V V 331y

Larsen J P Ostehdl. Strandv. 179 Hell. Hell. 226y
- P Ostehdl. N-Frihavnsg. 34A Ø Ø 3426x
- J P Ostehus HC Ørsteds V. 48B V N 5823
- A Overassist. u. Frdbg. Komm. Steenstrups Allé 5² V N 3013x
- Emil Overassist. i Toldv. Cand. polit. Hvidkildev. 81ˢ Brh. Gh. 5255x
- Ernst Overassist. Abel Cathrines G. 27⁴ V V 2461x
- Georg Overassist. Roskildev. 258³ Rødovre Valby
- H O Overassist. v. Statsb. Abildgaardsg. 20 Ø
- Jens Overassist. v. Statsb. Kong Georgs V. 57 F Gh. 1641
- Maria Overassist. Nørre Allé 21⁴ N N 3121x
- N P Overassist. v. Statsb. Egilsg. 29 B² S
- O H Overassist. i Toldv. Aarhusg. 84⁴ Ø
- Svend Aage Overassist. v. Tuborgs Fabr. Fredensv. 50² Charlottl.
- A Th. Overbademester Amagerbrog. 51⁴ S Am. 2679y
- H S Overbetj. Baunegaardsv. 12 Gjentofte
- Sofus fh. Overbibliotekar v. Univ.-Bibl. Dr. phil. R. DM. Vendersg. 29⁴ K By 4833
- Svend Overdyrlæge R. N-Søgade 17 K Cent. 5734 Postkonto 1206 Bp. Ryvangs Allé 74 Hell. Hell. 601
- Sophus Overingeniør Rosenv. 7 Gjentofte Gjent. 566
- Sven B Overlæge N-Fasanv. 78⁴·⁵ F Gh. 7716
- M Overlærer Translatør Fred. d. 6. Allé 14² F Gh. 1104x
- Sofus Overlærer Hostrupsv. 13⁴ V N 6287
- C I Overmontør Mirabellev. 6 Brh. Gh. 3036
- H Overpostbud Dybbølsg. 26² V V 1061v
- Aksel E Overretssagf. st. Strandstr. 9 K Cent. 11315 & 13736 Postkonto 61 Bp. Østerbrog. 110³ Ø Ø 6631
- Carl Overretssagf. Fiolstr. 14² K Cent. 7979 & 11979 Bp. Gl. Kongev. 68⁴ V V 7977
- Svenning Overretssagf. Ved Stranden 6 K Cent. 3720 & 14412 (10-4) Bp. Herlufsholmv. 5 Vanl. Damsø 21
- Thorsten Overretssagf. Stormg. 12 K Cent. 3814 Bp. Cort Adelers G. 12² K By 1290 v
- Aage H Overskibsingeniør R. Kildeskovsv. 4 Gjentofte Gjent. 832
- A Overværkmester R. Bakkev. 52 Brh. Gh. 3456x
- P Paalægsforr. Torveg. 60 K Am. 6591
- 's Plads, Akts., Pakhusforr. Ny Toldbodg. 6 K Cent. 50 & 1873 Postkonto 575
- L H Pakkassefabr. Pilestr. 74 K By 3869 Bp. Pilestr. 69² K
- 's L H Eftf. 's Pakkassefabrik, Akts., N-Fasanv. 211 L Cent. 11675 Postk. 20875
- J P Pantelaaner Viborgg. 11 Ø
- Astrid Papirhdl. Østerbrog. 148 Ø Ø 6254
- H F Papirhdl. Istedg. 110 V Cent. 7929
- N O Papirhdl. Helgesv. 13³ F Gh. 5266x
- **Valdemar Larsen** Papirhdl. en gros Helgolandsg. 16 V Cent. 3332
- H Partikulier Roskildev. 33Aˢ Valby Vb. 817
- Bernh. Patentdirektør Holm. Kan. 24² K By 3242
- 's Carl C Patenter, Akts., Nygade 7 K
- Marie Frue Pensionat Raadhuspl. 14 A⁴ V Cent. 12165
- [Pensionater se till. Afd. VII Fag-Register]
- Ole Pensionist Fredh. Kan. 28 K By 793y
- O V E Pianofabr. Johnstrups Alle 1² V N 2193v
- Axel Pianostemmer Pianoforhdl. Ringduestien 10¹ L Tg. 4466
- L Pianostemmer Odenseg. 10¹ Ø Ø 4548y
- J Chr. & Søn v. Robert Larsen Pianotransportforr. Ingerslevsg. 114 V Cent. 3958
- C C Politiassist. Cand. jur. Farumg. 15² L Tg. 1092
- H Porcelænshdl. Fælledv. 15 N N 1455y
- J P Porcelænsmaler DM. Kathrinev. 17 Hell.

Larsen Martin Portner Ahlefeldtsg. 2 K
- Aa. Ringsborg Postassist. P Knudsens G. 24ˢ V
- C A Postassist. Kong Georgs V. 29 F Gh. 1768y
- W K Postassist. Trekronerg. 5 B² Valby
- C Postkontrolør Brogaardsv. 33 Gjentofte
- E H E Postkontrolør Mylius Erichsens Allé 47 Hell. Søb. 829
- Kaj Postkontrolør Morgenv. 3¹ Hell. Hell. 2256
- Otto fh. Postmester Julius Thomsens G. 20³ V N 6039
- Th. Pressefotograf Gl. Kongev. 167² V V 4548
- J Produktforr. Overg. o. V. 34 A K Am. 7420
- Absalon Prof. v. polyt. Læreanst. R. DM. Baunegaardsv. 15 Gjentofte Gjent. 311
- Mimi Professorinde Gl. Strand 40³ K By 123y
- N A Prof. fh. Skolekonsulent K. DM. Ø-Farimagsg. 30⁴ Ø Ø 1754
- O H Prof. v. Landbohøjsk. R. Kronprinsensv. 20 F Gh. 1686
- A Prokurist Tranegaardsv. 24 Hell. Hell. 2975
- Aage Prokurist Gudrunsv. 17 Charlottl. Ordr. 1548
- Agnes Frøken Prokurist Marstalsg. 23⁴ Ø Ø 3140y
- Alfred Prokurist Nørrebrog. 177⁴ L
- Alfred Prokurist Vibevænget 65 Søborg Bagsværd 146
- Astrid Prokurist Willemoesg. 51³ Ø
- Axel fh. Prokurist Frederikssundsv. 106A¹ L Tg. 5078x
- Carl E Prokurist Eivindsv. 14 Charlottl. Ordr. 3092
- C C Prokurist Vennemindev. 7³ Sø Ryv. 631v
- Chr. Prokurist N J Fjords Allé 1¹ V N 5190
- Chr. Prokurist Vesterbrog. 90¹ V
- Dagny Prokurist Valborg Allé 12ˢ Valby
- E Frøken Prokurist Vennemindev. 2¹ Sø Ryv. 23v
- E Frøken Prokurist Haraldsg. 86¹ Sø Ryv. 1358
- Eiler Prokurist Høyrups Allé 5² Hell. Hell. 3423
- Ejner Prokurist Kastrupv. 27¹ S Am. 6703y
- Emil Prokurist Æblestien 2ᵉ S Am. 2072
- G C Prokurist Gl. Kongev. 140 Hh.² V
- Georg Prokurist Hauchsv. 20⁴ V
- Henning Prokurist Frederiksg. 1³ K Palæ 2771x
- H J R Prokurist Skytteg. 15¹ N
- K Dalhoff Prokurist Vennemindev. 6¹ Sø Ryv. 2612
- Lauritz Prokurist H C Lumbyes G. 17 Sø Ryv. 1384x
- L I Prokurist Øvenødv. 30 Holte Holte 61
- M Prokurist Mitchellsstr. 30 Gjentofte
- Martin Prokurist Classensg. 38² Ø Ø 2889v
- P Prokurist Vendersg. 6⁴ K Cent. 2100
- Ricard Prokurist Kongemarksv. 18 Husum Bella 1334
- Richard Prokurist Hollænderv. 9³ V V 6839
- Rich. Prokurist Mysundeg. 18³ V
- Sofus Prokurist Suensonsg. 53⁴ K Palæ 269y
- Sylvest Prokurist N-Bivej 3ˢ Brh. Bella 467
- H P Proprietær Jægersborg Allé 170 Gjentofte Gjent. 53
- E C Præst Kapellan v. Lyngby Kirke Rustenborgv. 5 Lyngby Lyngby 758 (12-1 undt. Mand.)
- Johs Præst v. Kildevældskirken Hjortøg. 1³ Sø Ryv. 2435x
- O Præst Kapellan v. Helligaands Kirke Nyhavn 53³ K Palæ 111 (12-1)
- O L A Præst v. Stadens civile Arresthus R. Frdbg. Allé 5² V V 7975
- A J Radioforhdl. Parmag. 26ˢ S

Larsen L C Radioforhdl. (Middelgrundens Radio) Glommensg. 19³ [S]
- Valdemar Redaktionssekr. Højlandsvangen 11¹ Brh.
- Allan Redaktør Forfatter Bogholder Allé 58¹ Vanl.
- Anthon Redaktør Dronningensg. 48² [K] ☎ Am. 5591y
- Carl Redaktør P Knudsens G. 31ˢ [V] ☎ Sydhavn 131y
- Holger Redaktør MF. Rigsdagen [K]
- J P Redaktør MF. Rigsdagen [K]
- K Seier Redaktør Julius Thomsens G. 16¹ [V] ☎ N 7772
- O Redaktør Cand. phil. Vendersg. 3² [K] ☎ By 4957
- L N Bartholin fh. Regnskabsf. v. Statsb.R. Martensens Allé 13¹ [V]
- Regnar Rejseinsp. Carl Lunds G. 26¹ [S]
- Hans Rentier S-Boulevard 102² [V]
- Niels Rentier Hellerupgaardv. 5 Hell. ☎ Hell. 1170
- Otto Rentier Gl. Kongev. 105¹ [V] ☎ V 2931
- 's Hjalm. Reproduktionsanstalt, fh. Akts. Bibow-Jensen's Reproduktionsanstalt Nikolaj Pl. 25 [K] ☎ Cent. 4708
- A Repræsentant Gartnerg. 18² [N]
- Aage Repræsentant Journalist Vesselsg. 11⁴ [N] ☎ N 6538
- A J Repræsentant Gjentofteg. 61 Gjentofte ☎ Gjent. 564
- Aksel Repræsentant St. Jørgens Allé 2³ [V] ☎ V 7342
- Aksel Repræsentant Enghavev. 66⁴ [V] ☎ V 2815x
- Alb. Repræsentant J M Thieles V. 13ˢ [V] ☎ N 3808x
- Alb. Repræsentant Frdbg. Allé 36¹ [F] ☎ V 4419
- A Schaldemose Repræsentant Bentzonsv. 10³ [F] ☎ Gh. 1058x
- A Selchau Repræsentant Kochsv. 33¹ [V] ☎ V 5369v
- Aug. Repræsentant Gl. Jernbanev. 28³ Valby ☎ Vb. 812y
- Axel E Repræsentant Mellemv. 12 Holte ☎ Holte 745
- C Repræsentant Dyssegaardsv. 106 Søborg ☎ Søb. 1338
- Carl Repræsentant Tryggevældev. 103 Husum ☎ Bella 1173
- Carl A Repræsentant Vennemindev. 53² [Sø]
- Carl Chr. Repræsentant Vennemindev. 3ˢ [Sø] ☎ Ryv. 542y
- C H Repræsentant Korsg. 60⁴ [N]
- Chr. Repræsentant Mathildev. 20³ [F]
- Chr. F Repræsentant Lyngbyv. 83³ [Sø] ☎ Ryv. 922x
- E Repræsentant Heinesg. 3ᵉ [L] ☎ Tg. 4685
- E A Repræsentant Humlebækg. 7³ [L] ☎ Tg. 2612
- Eckh. Repræsentant Ulrik Birchs Allé 12³ [S] ☎ Am. 7458
- Ejnar Stenbæk Repræsentant Thorav. 17² [L]
- F Birch Repræsentant Clausholmv. 15 Vanl. ☎ Damsø 63
- Frederik Repræsentant Carl Bernhards V. 7³ [V] ☎ V 4577
- Geert Repræsentant C T Barfoeds V. 1ˢ [F] ☎ Gh. 5137y
- Germann Repræsentant Fredericiag. 36¹ [K] ☎ Palæ 135x
- Hans Repræsentant Badensg. 32ˢ [S]
- Hans Repræsentant A D Jørgensens V. 14ˢ Vanl.
- Harald Repræsentant Pile Allé 53⁴ [F] ☎ V 9400v
- H Brix Repræsentant Jacobys Allé 8³ [V] ☎ V 468y
- Henning Haugaard Repræsentant Sophus Bauditz V. 31¹ Charlottl.
- Holger Repræsentant Danasv. (Vodroffs Pl.) 24³ [V] ☎ V 6618x
- Holger Repræsentant Fuglebakkev. 101² [L] ☎ Tg. 3106
- H Rosendal Repræsentant Vesterbrog. 5B² [V] ☎ By 3999
- H Sylvest Repræsentant Marstalsg. 16⁴ [Ø] ☎ Ø 4534x
- Jens Repræsentant Kristianiag. 16⁴ [Ø]

Larsen J F Repræsentant Isafjordsg. 15ˢ [S]
- J Foldager Repræsentant Nygaardsv. 56⁴ [Sø] ☎ Ryv. 2929
- John Repræsentant Rysensteensg. 6³ [V] ☎ By 2748
- Johs. Repræsentant Saxtorphsv. 42ˢ Valby ☎ Vb. 84
- Julius Repræsentant Vejlesøv. 20 Holte ☎ Holte 284
- Kai Repræsentant Rørholmsg. 4³ [K] ☎ By 5488y
- Kaj Repræsentant Enghavev. 72³ [V] ☎ V 308y
- K K Ravn Repræsentant Johnstrups Allé 9⁴ [V]
- Laur. Repræsentant Jerichausg. 20 [V] ☎ V 4129
- Laur. Repræsentant Wilkensv. 26 Dˢ [F]
- Laur. Repræsentant Fortunstr. 1² [K]
- Ludvig fh. Repræsentant Strandboulevarden 31¹ [Ø] ☎ Ø 3331 y
- Marius Repræsentant Høyensg. 8 [Ø]
- Marius J Repræsentant Herluf Trolles G. 18¹ [K]
- M W Repræsentant Jens Munks G. 5² [Ø]
- N Repræsentant Lyngby Hovedg. 16 Lyngby ☎ Lyngby 598
- N Repræsentant Vesterbrog. 91 A² [V] ☎ V 49x
- N C Repræsentant Willemoesg. 52⁴ [Ø] ☎ Ø 1489v
- O C Repræsentant Aldersrog. 2¹ [Sø] ☎ Ryv. 81y
- Ole Repræsentant Tesdorpfsv. 50 [F] ☎ Gh. 27y
- Oscar Repræsentant Chr. d. 9. G. 5² [K]
- Otto G Repræsentant Langøg. 20¹ [Sø] ☎ Ryv. 1896
- Paul Repræsentant Allég. 25 B³ [L] ☎ Gh. 2451
- P E Repræsentant Drosselv. 3ˢ [F]
- Peter Repræsentant Amagerfælledv. 25ˢ [S] ☎ Am. 4507
- Peter Repræsentant Skjalm Hvides G. 10² [V] ☎ Eva 762
- Poul Repræsentant Drachmannsv. 1 Klpbg. ☎ Ordr. 3028
- Sofus Repræsentant Amagerbrog. 11³ [S] ☎ Am. 939x
- Sophus Repræsentant Worsaaesv. 2⁴ [V] ☎ N 458x
- Sv. Aa. Repræsentant Bjørnsonsv. 64 Valby ☎ Vb. 763
- Th. Repræsentant Bronshøjholms Allé 46¹ Brh.
- V Repræsentant Skotterupg. 22¹ [L]
- Vald. Repræsentant Koldingg. 19² [Ø] ☎ Ø 2436v
- Waldemar Repræsentant Ordrupv. 94³ Charlottl.
- V H T Repræsentant Bragesg. 26 Dˢ [L] ☎ Tg. 4060y
- Viggo Repræsentant Amagerbrog. 103² [S]
- William Repræsentant Stampesg. 3 C¹ [V]
- Villy Repræsentant Frijsenborg Allé 65³ [Sø]
- A Restaurator Blaagaardsg. 44 [N] ☎ Cent. 4618
- Albert Restaurator Gerdasg. 10 Valby
- Anna N Enkefrue Restauratrice Kingosg. 4 [V] ☎ V 4424
- A P fh. Restaurator Ø-Søgade 106¹ [Ø]
- Bertha Restauratrice Classensg. 49ˢ [Ø] ☎ Cent. 15969
- Bjørn Restaurator Vesterbrog. 208 [V] ☎ Cent. 9572
- Bodil Restauratrice St Hans T. 3¹ [N] ☎ N 4
- C Restaurator Kattesund 4 [K] ☎ Cent. 15204
- Carl fh. Restaurator Upsalag. 16¹ [Ø] ☎ Ø 1591x
- C C U Restaurator Frdbg. Bredeg. 24ˢ [F] ☎ Gh. 115
- Chr. Restaurator Kjøbmagerg. 52 [K] ☎ Cent. 2217 Bp. Torveg. 2⁴ [K] ☎ Am. 8137
- Christoffer Restaurator Svendsg. 1 [V] ☎ Cent. 13495
- C M Restauratrice Godthaabsv. 8 [F] ☎ Cent. 14229
- Ellen Enkefrue Restauratrice Nyhavn 10 [K] ☎ By 8706
- Emil Restaurator Toldbodv. 4 [K] ☎ Cent. 12827 & Priv. ☎ Palæ 1474v

Larsen Frank Restaurator Reykjaviksg. 5 [S] ☎ Cent. 11464
- Henry Restaurator Sjællandsg. 3 [N] ☎ N 1910 Bp. N-Farimagsg. 44⁵ [K]
- Hilmer Restaurator Jagtv. 23 [V] ☎ Cent. 7924 Bp. Jagtv. 25¹ [L]
- Inga Restauratrice l. Kongensg. 22 [K] ☎ By 8103
- Jens Restaurator Amagerbrog. 48 [S] ☎ Am. 1849y
- Johanne Restauratrice Halmt. 40ˢ [V] ☎ Cent. 10463
- Kathrine Restauratrice N-Fasanv. 134 [F] ☎ Gh. 1529 Bp. Mariendalsv. 56¹ [F]
- Kristine Restauratrice Lyøvej 10 [F] ☎ Gh. 1335
- L F Restaurator Abel Cathrines G. 33 [V]
- L P Restaurator Finsensv. 11 [F] ☎ Gh. 2189
- L P Restaurator Holsteinsg. 16⁴ [Ø]
- L P Restaurator Frederiksdal Café Nybro Lyngby
- L P Restaurator Sverrigsg. 2 [S] ☎ Cent. 15813
- L P Restaurator Henrik Ibsens V. 54 [V] ☎ V 7106
- Marie Enkefrue Restauratrice Platanv. 13ˢ [V] ☎ V 4850
- N P Restaurator Badstuestr. 7ᴷ [K] ☎ Cent. 14534 Bp. Badstuestr. 10¹ [K]
- O C Restaurator Vodroffsv. 27 [V] ☎ Eva 918
- P Restaurator Hindeg. 5 [K] ☎ Palæ 862
- P Restaurator Møntergr. 19 [K] ☎ Cent. 12020 Bp. Rodosv. 59¹ [S]
- Peter Restaurator Gothersg. 20 [K] ☎ Cent. 13164 Bp. Borgerg. 21¹ [K]
- Peter Restaurator Lyngbyv. 107 [Sø] ☎ Ryv. 2062
- P Lindorff fh. Restaurator Forhaabningsh. Allé 33¹ [V] ☎ Eva 570
- S C fh. Restaurator Frdbg. Allé 40² [V] ☎ V 8273
- Sophie Restauratrice Hillerødg. 4 [L] ☎ Tg. 725
- Thorkild Restaurator Slotsg. 10 [N] ☎ Cent. 15309
- V A Restaurator Smalleg. 48 [F] ☎ Cent. 13595
- Vilh. Restaurator N-Frihavnsg. 95 [Ø] ☎ Cent. 10037
- Wilhelm Restaurator Thorshavnsg. 12 [S] ☎ Am. 552
- Hjalmar Revisionschef Syvens Allé 1⁴ [S] ☎ Am. 2732x
- Adolf Revisor Polensg. 16¹ [S]
- A Hegelund Revisor Kattesund 2 [K] ☎ By 8615 Bp. Skjulhøj Allé 59 Vanl.
- Arthur Revisor Steen Billes G. 8ᵉ [Ø]
- A V Revisor Vennemindev. 7ˢ [Sø] ☎ Ryv. 794y
- C J Møller Revisor H C Ørsteds V. 52³ [V] ☎ [N] 2978
- G E V Revisor v. Matrikulsv. Baggesensg. 9³ [N]
- Johannes Revisor Mathildev. 15² [F]
- Lauritz Revisor Allég. 23ˢ [F] ☎ Cent. 1445
- Sv. statsaut. Revisor Nyvej 6³ [V] ☎ V 7012
- Louise Røgeriforr. Fjerkræhallens Pass. 2 [V] ☎ By 6185 Bp. Gaunøv. 27 Brh. ☎ Bella 1158
- C F Sadelmagerm. Dyrchavev. 8 Klpbg. ☎ Ordr. 1844
- Edvard Sadelmagerm. Lædervareforr. Amagerbrog. 43 [S] ☎ Am. 7 Bp. Amager Boulevard 132² [S] ☎ Am. 749
- Emil Sadelmagerm. N-Frihavnsg. 17C² [Ø] ☎ Ø 920y
- Ernst Th. Sadelmager & Tapetserer Strandv. 160 Skodsborg ☎ Skodsb. 185
- H P Sadelmager (P Larsen & N Petersen) Marstrandsg. 12 [Ø] ☎ Ø 2127v
- L P Sadelmagerm. Lindegaardsv. 39 Charlottl. ☎ Ordr. 66
- M Sadelmager & Tapetserer Viborgg. 43ˢ [Ø] ☎ Ø 2055y
- P C Sadelmagerm. Vilh. Birkedals V. 1ˢ [L] ☎ Tg. 4516y
- P F Chr. Sagfører R. Skinderg. 24 [K] ☎ Cent. 3634 Bp. S-Boulevard 65³ [V] ☎ V 5665 y
- Knud Sagførerfuldm. Cand. jur. St. Nikolaj V. 1³ [F]
- Helmuth Salgschef St. Hans T. 3¹ [N]

Larsen Georg Salgsinsp. Kong Georgs V. 62¹ F Gh. 6501
- F Sejlmager Nyhavn 6 K By 5463x Bp. SkjulhøjAllé 36 Vanl. Damsø 197
- A Frøken Sekretær Rosenørns Allé 32⁵ V N 1667
- Chr. Sekretær Norgesg. 52³ S Am. 6050
- C M Sekretær Rudolph Berghs G. 27 St
- Egede Sekretær i Indenrigsmin. Cand. jur. Holmegaardsv. 7 Charlottl.
- F Frøken Sekretær Leifsg. 3⁴ S Am. 7760 y
- H F Sekretær i Skattedep. Cand. jur. Klingseyv. 10 Vanl. Damsø 401
- H Orla Sekretær i stat.Depart. Cand.polit. Fussingsv. 4² S
- J C Sekretær v. Kraks Vejviser Bjelkes Allé 41ˢ L Tg. 1149y
- J Chr. Sekretær Tuxensv. 17ˢ Brh.
- Karl Ludvig Sekretær Bagsværd Hovedg. 274-280 Bagsværd
- K E Sekretær Lergravsv.15⁴ S Am.4818v
- Louis M Sekretær Islevhusv. 83 Husum
- MartinSekretærEggersv.14 Hell. Gjent. 891
- M O Sekretær Borups Allé 112⁴ L
- O K Sekretær i Indenm. Cand. jur. Solgaarden 8³ St Ryv. 2867
- Ernst Seminarieforst. Cand. mag.N-Voldg. 7³ K By 7267
- EmilSenneps- & Soyafabr.KongGeorgs V. 21 F Gh. 537
- F Skatteopkræver Godthaabsv. 32 B¹ F
- Aage Skibsfører Fuglebakkev. 4 F Gh. 6309
- C Skibsfører Niels Finsens Allé 65 Søborg Søb. 672
- Chr. Skibsfører Ellinorsv. 29 Charlottl. Ordr. 1446
- Eduard Skibsfører Duntzfeldts Allé 10² Hell. Hell. 1394x
- H P fh. Skibsfører Aarhusg. 97⁴ Ø Ø 1074u
- H T Skibsfører Kornblomstv. 5³ S
- I P Skibsfører Haabets Allé 56¹ Brh. Bella 1084
- J Møller Skibsfører Kronprinsesse Sofies V. 17³ F Gh. 7321
- N Skibsfører i Fyrv. Lyong. 9¹ S Am. 367v
- S P Skibsfører Jansv. 1 S Am. 6586
- Valdemar Skibsfører Frederikssundsv.185 A Brh.
- Aage Skoleinsp. Rosenørns Allé 55³ V N 1491v
- A fh. Skomagerm. Istedg.57¹ V V 6979u
- C Skomagerm. Ryesg. 38 Ø N 2172 y
- Chr. Skomagerm.OleBruunsV.3 Charlottl. Ordr.825 Bp. Vangedev. 234¹ Søborg
- E & Co. Skotøjshdl. Frankrigsg. 26 S Am. 4453
- E G Skotøjshdl. (E Larsen & Co.) Frankrigsg. 26ˢ S
- Emil Skomagerm. Tømrerg. 1ˢ N
- Erhard Skotøjshdl. Klintholmv. 1¹ Brh.
- Ernst H Skomagerm. Guldbergsg. 6 N N 4149 x
- Frithiof Skomagerm. Istedg.12 V V2725
- F V Skomagerm. Ærøvej 3 F Gh. 4838
- FV Skomagerm. Thorsg. 1 L Tg. 631x
- H C Skomagerm. Julius Bloms G.6² L Tg. 2111x
- H L Skomagerm. (Skotøjs-Hytten) Julius Bloms G. 31² L
- H P Skomagerm. FalkonerAllé 71 F Gh. 179y Bp.VilhelmBergsøesAllé 9Søborg Søb. 472
- I P Skomagerm. Reventlowsg. 14 V V 2580 Bp. Aved Cathrines G. 1⁴ V V2544x
- J Skomagerm. Holmbladsg. 72 S Am. 1338 v
- J P Skotøjshdl. (Skotøjsmag. Vega) Kjeldsgaardsv. 2¹ Valby
- Max Skotøjshdl. Charles Hansens V. Hollænderhus Dragør Dragør 31
- N C Skomagerm. Baldersg. 38 L Tg. 3435
- Otto Skomagerm. Borgerg. 30 K Palæ 2167x Bp. Borgerg. 4³ K

Larsen RA Skomagerm.Gl.Kongev.140 Hh.² V V 6827x
- R Th. Skomagerm. Ryesg. 115 A Ø Ø 1264u
- S R Skomagerm. Colbjørnsensg. 13 V V 1208y
- T Skomagerm. Amagerbrog. 175 S Am. 5275v Bp. Funkiav. 5 S
- N P Skorstensfejerm. Ny CarlsbergV. 23³ V V 4814
- M Frue Skotøjsfabr.Jagtv.113 L Tg.4834
- J P Skotøjsreparatør Dannebrogsg. 56 V
- Anders Skrædderm. Saltøv. 5 Brh.
- B Skrædderm. P Knudsens G. 2¹ V Sydhavn 52x
- Børge Skrædderm. Landskronag. 40 St Ryv 3930 Bp. Vognmandsmarken 12⁴ St
- **Carl & Martin Larsen** Skrædderm. Kjøbmagerg. 24 K Cent. 3972 Postkonto 22779
- C E Skrædderm. Enghavev.7¹ V V9485y
- Chr. Skrædderm. Lavendelstr. 17¹ K
- & Christensen, Axel Lachmann's Eftf. Skrædderm. Bredg. 23 K Cent. 5589
- Emil Skrædderm. Gl. Kongev. 155 V V 3225 Bp. Kongedybs Allé 20ˢ S
- H F Skrædderm. Ravnsb. Tværg. 8 N N 6578
- H O Skrædderm. Hindeg. 3ˢ K Palæ 80
- J Skrædderm. Lyong. 12¹ S Am. 4235x
- Jørgen Skrædderm.Gl.Kongev. 49² V V 2657
- L Toftdahl Skrædderm. Griffenfeldtsg. 35 N N 2403y
- MA Skrædderm.Griffenfeldtsg.5 N N249
- M J Skrædderm. Bredg. 22³ K Palæ2958
- N Skrædderm. N-Farimagsg. 61² K By 5181x
- NC Skrædderm.Nansensg.86ˢ K By2934y
- Niels Skrædderm. DM. Sølvg. 105¹ K
- Niels Skrædderm. Husumg. 2¹ L Tg. 4586
- N & jun. Skrædderm. Holbergsg. 3 K Cent. 11357
- NPSkrædderm. Egilsg.29Bˢ S Am.7419
- Osvald Skrædderm. Holsteinsg. 23 Ø Ø 88 x
- P Skrædderm. Præstøg. 5A¹ Ø
- P A Skrædderm. N-Fasanv. 252¹ L Tg. 4792
- P C Skrædderm. Gl. Kongev. 33 A V
- Th. Skrædderm. Raadhusstr. 8 K By 2089v Bp. Rantzausg. 70B⁴ N N 4458y
- Anna Skuespillerinde Ved Klosteret 1⁴ St Ryv. 2247
- Axel Skuespiller Skjulhøj Allé 25¹ Vanl.
- H O Skuespiller Howitzv. 54 B¹ F
- Axel C Slagterm. Gothersg. 45 K By 854 Bp. Thingvalla Allé 6ˢ S Am. 2110
- Chr. E Slagterm. Gjentefteg. 56ˢ Gjentofte Gjent. 1617
- Cornelius Slagterm. Niels Ebbesens V. 23 V V 2233
- C V Slagterm. Njalsg. 39⁵ S Am. 7284x
- H Slagterm. Lyngby Hovedg. 26B Lyngby Lyngby 209
- Johs. Slagterm. Rantzausg. 44 N N 414 Bp. Laurids Skaus G. 5ˢ N
- L P Slagterm. Vibev. 33 L Tg. 4375 Bp. Grants Allé 58 Hell. Søb. 1086
- N P Slagterm. Søborg Hovedg. 13 Søborg Søb. 245
- P E Slagterm. Amagerbrog.153 S Am. 139y Bp. Skipper Clements Allé 6 S Am. 1795
- Robert H Slagterm. Godthaabsv. 316 Brh. Gh. 6679
- Marianne Sløjdlærerinde Hesselsøg. 11² St Ryv. 622 v
- AxelSmedem.Trestjerneg.3¹ S Am.2463y
- H Smedem. Adelg. 90 K Palæ 218
- J C A Smedem. MF. Postadr.Rigsdagen K
- Johs. Smedem. Ø-Voldg. 16 D² K Palæ 1607y
- J P Smedem. Ordrupv. 81 Charlottl. Ordr. 319
- K K Smedem. Vesterbrog. 68 V
- L Smedem. Provstev. 22¹ L Tg. 410x

Larsen L H Smedem. (Larsen & Beyer) Holmev. 29 Søborg
- N C Smedem. Kastrupv. 5¹ S
- V Smedem. Smalleg. 20 F Gh. 977 Bp. Smalleg. 20B¹ F
- E M Smørrebrødsforr. Fabrikant H C Ørsteds V. 3 V V 4008 Bp. Gl. Kongev. 140 Hh.³ F V 2704 v
- Hulda Frøken Smørrebrødsforr. Finsensv. 17 F Gh 7663 Bp. N-Fasanv. 10³ F
- A Snedkerm. Zeuthens Allé 7 Hell.
- A Snedkerm. N-Sideallé 4ˢ N
- A Snedkerm. st. Kongensg. 59 K Palæ 1559y
- Albert Snedkerm. Gerdasg. 2 Valby
- Albert & Aage Jensen Snedkerm. Adelg. 82 K Palæ 191
- AN Snedkerm. Oehlenschlægersg. 67 V V2665y Bp. Esbern Snares G. 5² V
- AntoniusSnedkerm. Magstr. 17 K Bp. Kattesund 18³ K By 5951y
- Brødr. H P & L Snedkerm. Taarnborgv. 12 V V 4651
- C Snedkerm. Lauggaards Allé 27 Søborg
- Chr. Snedkerm. H C Andersens G. 4 K By 2709x Bp. Ahlefeldtsg. 25⁵ K
- Chr.FSnedkerm. Lyong.22⁴ S Am.2999x
- E Snedkerm. Vennemindev. 60³ St
- E Snedkerm. Husumg. 46 L Tg. 5211
- E Snedkerm. Tejlgaardstr. 3 K Palæ 2994
- Harald Johs. Snedkerm. Halls Allé 1 A V Eva 2136 Bp. Bianco Lunos Allé 5 Hh.ˢ V
- Johannes Snedkerm. (Mahogni Larsen) Dronn. Olgas V. 74 F Gh. 3112y
- J V fh. Snedkerm. Ørnev. 43³ L
- L Snedkerm. Adelg. 31 K Cent. 1928 og Adelg. 13 K
- L R Snedkerm. Tyrolsg. 1 S Am. 6071 Bp. Ahrensbergsg. 4² S
- **Niels Larsen** Snedkerm. R. Gymnastikredskaber og SkoleinventarValhøjv.15Valby Cent. 4346 & 12546 Bp.Valby Langg. 21² Valby Vb. 696
- N P Snedkerm. Arnesv.25Brh. Bella179
- OttoSnedkerm. v.d. kgl.TeaterDM. N-Frihavnsg. 95³ Ø
- P Snedkerm. Kronprinsesseg. 46 K Palæ 1111
- Peter Snedkerm. Rødtjørnev. 44 Vanl.
- P J Snedkerm. Gl Kongev. 39 V V1687v Bp. Gl. Kongev. 171 Hh.³ V Eva 834x
- Poul Snedkerm. Niels Brocks G. 7-9K V By 6207
- P V T Snedkerm. (Brødr. H P & L Larsen) Taarnborgv. 12 V
- R N Snedkerm. Flensborgg. 49 V Eva 1965
- V C Snedkerm. Steng. 37ˢ N
- Herm. Sognepræst v. Enghave Kirke S-Boulevard ca. 120, Præsteboligen V V 4164 (11-12 undt. Onsd., Fred. till. 6-7)
- Oscar Sognepræst v. St. Thomas Kirke N J Fjords Allé 12⁴ V N 5371 (11-12 undt. Onsd.)
- Lars P Sogneraadsmedl. Bagsværdv. 291-293 Bagsværd
- W J Sparekassebestyrer Strandboulevarden 93³ Ø Ø 936 v
- Aage Speditør (J M Bøhm's Filial) Østerbrog. 118² Ø Ø 7690
- Axel Th.Speditør Vognmand Krusaag. 23⁴ V
- CM Speditør (AtlasExpress) Tornebuskeg. 7ˢ K
- Einer Speditør Østerbrog. 55² Ø
- Georg W Speditør Silkeborgg.14³ Ø Ø 5027
- John Fr. Speditør Stengaards Allé 31 Lyngby Lyngby 504
- O E Speditør Julius Valentiners V. 24¹ F Gh. 6389
- & Poulsen Speditører Aarhusg. 4 Ø Ø 8149
- J P Sporvognskonduktør Faaborgg. 15¹ Ø Ø 2901y
- J Sprøjtemester DM. V-Voldg. 80 V

Larsen H P fh. Stabsserg. DM. Hjortdalsv. 20 Vanl. ☎ Damsø 1222
- G fh. Stationsforst. Lykkesh. Allé 3 A¹ [V]
- L H C Stationsforst. Gl. Kongev. 93 [V] ☎ V 8465
- Carl Stenhuggerm. Kapelv. 5 [N] ☎ N 3251 Bp. N-Frihavnsg. 47¹ [Ø] ☎ Ø 199x
- H C Stenhuggerm. Paludan Müllers V. 9¹ [V] ☎ V 6421x
- Lars Stenhuggerm. Tulipanv. 9¹ Brh.
- A A Stolefabr. Njalsg. 60¹ [S]
- N Stukkaturfabr. Danmarksg. 2 [V] Bp. Tønderg. 3⁵ [V] ☎ V 1173y
- Emanuel Stukkatør Gunløgsg. 10ˢ [S] ☎ Am. 1408y
- Emil Støbemester Amagerbrog. 149¹ [S]
- R P E Støbem. Vesterbrog. 134³ [V]
- M C Enkefrue Sukkervarefabr. Fred. d. 7. G. 7 [N] ☎ N 3180y Bp. Enghavev. 32Bˢ [V]
- Harriet Sæbehdl. Teglgaardstr. 9 [K] ☎ By 1206v
- Paul J Sølvsmed Korsørg. 18¹ [Ø] ☎ Ø 2918
- N fh. Søminemester DM. Reersog. 14ˢ [Sø]
- N F E Søminemester DM. Hulgaardsv. 63 Brh.
- Aage Tandlæge Frederiksborgg. 27³ [K] ☎ By 4795 Bp. Sølvg. 90⁴ [K]
- A H Tandlæge Frederikssundsv. 320² Husum ☎ Bella 1229
- Esther Frøken Tandlæge Kjøbmagerg. 67, 69 [K] ☎ By 684 Bp. Ulrikkenborgv. 45 Lyngby
- Christiane Tandtekniker Meinungsg. 4² [N] ☎ N 2014x
- Gerda Tandtekniker st. Kongensg. 47ᶜ [K]
- Karen Tandtekniker Strandv. 138 Aˢ Hell. ☎ Hell. 4088
- 's R fh. Tapetlager, Chr. Gielstrup Vesterbrog. 77 [V] ☎-Cent. 7512
- Chr. Tapetserer Møbelhdl. Mønterg. 20 [K] ☎ By 55 Bp. Mønterg. 22¹ [K]
- Chr. & K Tapetserere Tullinsg. 21 [V] ☎ Eva 2350
- Edmund Tapetserer & Dekoratør (Jørgen Larsen's Sønner) H C Ørsteds V 20A³ [V] ☎ V 6459v
- Ernst C Tapetserer & Dekoratør Halmt. 6 [V] ☎ V 6272y
- & Gording, Akts., Tapetserere & Dekoratører Holbergsg. 18 [K] ☎ By 5110
- J Tapetsererm. Roseng. 11³ [K] ☎ Palæ 1829v
- 's Jørgen Sønner, Otto & Edmund Larsen Tapetserere & Dekoratører H C Ørsteds V. 22 B [V] ☎ V 8189
- Kaj Tapetserer Folkvarsv. 24 [F] ☎ Gh. 2092 Bp. Folkvarsv. 26ˢ [E]
- L Tapetserer Landskronag. 9² [Sø] ☎ Ryv. 1363
- L P Tapetserer & Dekoratør Rahbeks Allé 26 [V] ☎ V 881v Bp. Pile Allé 17Aˢ [F]
- Martin Tapetserer & Dekorator Bristol Allé 12ˢ [S] ☎ Am. 7741
- O Tapetserer Stenderupg. 2 [V] Bp. Istedg. 113¹ [V]
- Otto Tapetserer (Jørgen Larsen's Sønner) H C Ørsteds V. 31³ [V] ☎ V 2339x
- J J Tegnelærer Fensmarkg. 20² [N] ☎ N 969x
- Henry Tehdl. (St. Clemens Tehus) Merkurv. 28 Vanl.
- W Telefonistinde Klkollektrice Ingerslevsg. 106 [V] ☎ V 5643v
- H C Terrazzomester (Kbhvns Terrazzofabrik) Falkoner Allé 94² [F]
- Laura Frue Tilskærerskole Hørsholmsg. 14¹ [L] ☎ Tg. 1320
- Wald. Tobaksfabr. Smalleg. 39³ [F] ☎ Gh. 1048y
- **WØ Larsen** Tobakshdl. Frm. kgl. Hofleverandør Amagert. 9 [K] ☎ Cent. 1818 & 12997 Udsalg Vesterbrog. 57 [V] ☎ Cent. 11957 og Østerbrog. 85 [Ø] ☎ Ø 866x
- W Ø Tobakshdl. Gross. (Frm. W Ø Larsen) Ved Stranden 2¹ [K] ☎ By 8656
- J W A Toldklarerer Lombardig. 10⁴ [S]
- Kr. E Toldklarerer Speditør Frm. Aarhusg. 4 [Ø] ☎ Ø 8149 Postkonto 3881
- F V Toldkontrolør Nyhavn 44² [K]
- H Toldkontrolør Reventlowsg. 28⁴ [V] ☎ V 3084

Larsen P L Toldkontrolør Kultorvet 15³ [K]
- H F P Trafikkontrolør v. Statsb. Sommerstedg. 27¹ [V]
- Lars Trafikkontrolør v. Statsb. Cand. jur. Schimmelmannsv. 4 Klpbg. ☎ Ordr. 3209
- L C Trafikkontrolør v. Statsb. Emiliekildev. 19 Klpbg.
- Ellen Frøken Translatrice Vodroffsv. 11⁴ [V] ☎ V 1132 u
- H A Translator Assist. Vesterbrog. 165³ [V] ☎ V 9462v
- Holger Th. Translatør Baggesensg. 9² [N]
- Knud Translatør Vejrog. 14ˢ [Sø] ☎ Ryv. 2148v
- Anna Trikotagehdl. Dybbølsg. 21 [V] ☎ V 199
- 's P P Enke Trikotagehdl. Borgerg. 91ˢ [K] ☎ Palæ 1259y
- Johan Trykkeribestyrer Valby Langg. 211² Valby ☎ Vb. 2863y
- Hans Trælasthdl. Blaagaardsg. 21B² [N] ☎ N 7963
- F Traskohdl. Viborgg. 25 [Ø] ☎ Ø 381 u
- N P Tøffelmager Adelg. 102 [K] ☎ Palæ 3945 Bp. Borgerg. 87³ [K]
- O Tøffelmager Valdemarsg. 38 [V] ☎ V 539y Bp. Istedg. 136 [V]
- Wald. Tømmerhdl. (Hindenburg's Eftf.) Frydendalsv. 31 [V] ☎ Eva 2167
- Alfred Tømrerm. Roarsv. 1² [F] ☎ Gh. 3281y
- Arnold Tømrerm. Vesselsg. 10² [N] ☎ N 6686
- Chr. Tømrerm. Mellemv. 3 Holte ☎ Holte 703
- H Tømrerm. Holmev. 55 Søborg
- H A Tømrerm. A N Hansens Allé 18 Hell. ☎ Hell. 859 y
- H M Tømrerm. Nansensg. 41² [K]
- H P Tømrerm. Branddirektør Frederiksborgv. 31 [L] ☎ Tg. 25
- J H Tømrerm. Aarhusg. 72² [Ø]
- J O Tømrerm. Landskronag. 4¹ [Sø] ☎ Ryv. 959
- J P Tømrer Arnesv. 10 Brh. ☎ Bella 749
- J P Tømrerm. Rosenorns Allé 64² [V] ☎ N 1593x
- J P Tømrerm. Søborg Hovedg. 31 Søborg ☎ Søb. 1302 Bp. Lyngbyv. 6¹ [Sø] ☎ Ryv. 2253
- L Tømrerm. Falkoner Allé 102¹ [F] ☎ N 4188v
- L P Tømrerm. Sogneraadsmedl. Søborg Hovedg. 92 Søborg ☎ Søb. 67
- M Tømrerm. Nygaardsv. 4 [Sø] ☎ Ryv. 3963y
- N A Tømrerm. Entreprenør Hasselv. 24 Vanl. ☎ Damsø 1185
- N P Tømrerm. Aagade 94¹ [N] ☎ N 7435
- N P Tømrerm. Stjerneborg Allé 5 Søborg ☎ Søb. 228
- C Urmager Optiker Borups Allé 180 Brh. ☎ Tg. 1558v Bp. Ferskenv. 8 Brh.
- Hakon Sommer Urmager Godthaabsv. 54 [F] ☎ Gh. 6908
- H Chr. Urmager Jernbaneg. 4 A³ [V] ☎ By 7296
- M Urmager Nørrebrog. 154 [L] ☎ Tg. 802y
- Morten Urmager Jagtv. 9 [L] ☎ Gh. 3350x Bp. Skovgaardsg. 27² [Ø]
- S Chr. Urmager Istedg. 86 [V] ☎ V 1122 x
- Vilhelm Urmager Østerbrog. 95 [Ø] ☎ Ø 6294 Bp. Viborgg. 72A¹ [Ø]
- A Urtekr. Sorrentov. 39 [S] ☎ Am. 2443 Bp. Eliasg. 6¹ [S]
- A Bøggild Urtekr. Rosenborgg. 12 [K] ☎ Cent. 8754 Bp. Kløverbladsg. 16 Valby
- A M Urtekr. Amsterdamv. 23ˢ [S] ☎ Am. 2299
- Anna Urtekr. Norgesg. 24 [S] ☎ Am. 2912
- A N P Urtekr. Aalborgg. 11² [Ø]
- C Urtekr. Aalborgg. 8 [Ø] ☎ Ø 2910 x Bp. Australiensv. 1² [Sø]
- Carl C Urtekr. Godthaabsv. 300ˢ Brh. ☎ Gh. 4806
- Charles Urtekr. Absalonsg. 33 [V] ☎ V 1636x
- Chr. Urtekr. Lombardig. 18ˢ [S]
- Christian Urtekr. Strandv. 110 Hell. ☎ Hell. 360 Bp. Sigridsv. 22 Hell.
- Chr. Johs. Urtekr. Ryesg. 57 [Ø] ☎ N 781 Bp. Strandboulevarden 139² [Ø] ☎ Ø 1277x
- Einar Urtekr. Frdbg. Allé 18 [V] ☎ Cent. 647 Bp. Dalgas Allé 16ˢ Valby ☎ Vb. 1119

Larsen Erik Urtekr. Gl. Kongev. 19 [V] ☎ Cent. 11947
- Ernst Urtekr. Allersg. 18 [L] ☎ Tg. 485y
- G Bredde Urtekr. Brobergsg. 11 [K] ☎ Cent. 10296
- Hans Urtekr. V-Voldg. 104 [V] ☎ Cent. 5884
- H C Urtekr. Asminderødg. 13 [L] ☎ Tg. 4346y
- H I Urtekr. Stæng. 44 [N] ☎ N 470
- H P Urtekr. Ø-Søgade 106ˢ [Ø] ☎ Ø 2698y
- Jacob P Urtekr. Strandv. 134 Hell. ☎ Hell. 1534 Bp. Hellerupv. 15¹ Hell.
- J C Urtekr. Kildebrøndev. 18 Brh. ☎ Bella 144
- J E Urtekr. Langelandsv. 47Bˢ [F] ☎ Gh. 1745y
- Johannes Urtekr. Ø-Farimagsg. 69 [Ø] ☎ Cent. 3361 & Ø 6901 Postkonto 491
- Johs. Urtekr. Dybbølsg. 60 [V] ☎ V 3459 Bp. Valdemarsg. 46³ [V]
- Johs. Urtekr. Strandv. 10 [Sø] ☎ Ryv. 3400 Bp. Hjelmsg. 7¹ [Sø] ☎ Ryv. 434u
- Jørgen Urtekr. Skinderg. 35 [K] ☎ By 2064 Bp. Fiolstr. 14⁴ [K] ☎ By 1640x
- L Urtekr. Skytteg. 17ˢ [N] ☎ N 2162x
- Laurits Urtekr. Aarhusg. 84 [Ø] ☎ Ø 5523
- L P Urtekr. Thorshavnsg. 28 [S] ☎ Am. 3291 Bp. Bille Brahes V. 12ˢ [V] ☎ N 4235
- L P Urtekr. Hiort Lorenzens G. 2 [N] ☎ N 1066y
- L P Urtekr. Bellmans Pl. 20 [Sø] ☎ Ryv. 2004 og Aarhus Pl. 2¹ [Ø]
- P M Urtekr. (Emanuel Løff's Eftf.) Falstersv. 10ˢ [F]
- P Madvig Urtekr. Guldborgv. 21 [F] ☎ Gh. 1125y
- R Urtekr. Tingv. 97A [S] ☎ Am. 3479y
- S Urtekr. Thorsg. 100ˢ [L] ☎ Tg. 811y
- S Urtekr. Godthaabsv. 6 [F] ☎ Gh. 4417
- Villiam O Urtekr. Holmbladsg. 97ˢ [S] ☎ Am. 136y
- Edmund Vaffelfabr. Prins Jørgens G. 2 A¹ [N]
- L P Vaskerierjer Lykkesh. Allé 5Cᴷ [V] ☎ V 6588v
- [Vaskerier se till. Afd. VII Fag-Register]
- Chr. G Vejer & Maaler Holmbladsg. 74¹ [S] ☎ Am. 6692v
- Thorkild G E Vekselerer Vesterbrog. 4 A [V] ☎ Cent. 10434 Bp. Hattensens Allé 19 [F]
- Carl Viceskoleinsp. Gl. Kongev. 86 A² [V] ☎ V 1478
- H Grundtvig Vicevært Istedg. 64² [V] ☎ V 876y
- L J Viktualiehdl. Nørrebrog. 53 A [N] ☎ Cent. 7851
- L M Viktualiehdl. Amagerbrog. 80 [S] ☎ Am. 37
- Rasmus Viktualiehdl. Fælledv. 23 [N] ☎ Cent. 10146 Bp. Høeghsmindev. 3 Gjentofte ☎ Hell. 1216y
- [Viktualiehandlere se till. Afd. VII Fag-Register]
- Josua E Vinhdl. Gross. Vesterg. 16 [K] ☎ Cent. 3277 Bp. Mariendalsv. 12¹ [F] ☎ Gh. 768
- O Vinhdl. Egilsg. 27A² [S] ☎ Am. 2521u
- Poul Vinhdl. (Chrsthvns Vinlager) Hallandsg. 24⁴ [K]
- Rasmus Vinhdl. Rosengaarden 14 [K] ☎ By 893y Bp. Gaunev. 38ˢ Brh.
- Peder & Søn Vognlakerere Malerm. N-Farimagsg. 67 [K] ☎ Cent. 630
- Aage Madsen Vognmand Vesterbrog. 99 [V] ☎ Cent. 5220 & 10160
- Axel Vognmand Vingaardstr. 6 [K] ☎ Cent. 126 & 792 Bp. Colbjørnsensg. 7² [V] ☎ Cent. 2520
- H Vognmand Kørelærer Taarbæk Strandv. 54 Klpbg. ☎ Bell. 323
- Henry Vognmand Nørrebrog 157 [L] ☎ Tg. 741
- J Vognmandsforr. Overg. o. V. 28¹ [K] ☎ Cent. 11556
- Jens Vognmand Vesterfælledv. 15² [V] ☎ Cent. 2661
- [Vognmænd se till. Afd. VII Fag-Register]
- Einar Vulkanisør Jagtv. 101 [L] ☎ Tg. 4379 Bp. Fred. d. 7. G. 11B² [N]
- J P Vulkanisør Ryesg. 95 [Ø] ☎ Ø 7348
- Bent Værkfører Sigbrits Allé 7⁵ [S]
- Chr. Værkfører Istedg. 138² [V] ☎ V 2622y

Danske Konsuler Verden over se Bind 2, Afd. IX A.

Larsen Emil Værkfører HolgerDanskesV.17⁴ F ▯ Gh. 3999x
- H Værkfører Højmosev. 40 Emdrup
- H A Værkfører Egeg. 3³ N ▯ N 4419y
- L M Værkfører Borups Allé 215A² Brh.
- L W fh. Værkfører Steins Pl. 13¹ Valby
- P fh. Værkfører DM. F F Ulriks G. 12¹ St
- Valdemar Værkmester DM. Valby Langg. 49A³ Valby
- & Beyer Værktøjsfabr. Tranev. 21 L ▯ Tg. 1889 Postkonto 7271
- H P Værktøjsfabr. Frm. Thorshavnsg. 3 S ▯ Cent. 1072, 5153 & Am. 812

Larsen-Badse F W Gaardejer MF. Postadr. Rigsdagen K

Larsen-Johansen N Tømrerm. Hellerupv. 8⁸ Hell.

Larsen Nygaard H A Røgeriejer Dybensg. 11 K ▯ Cent. 5918 Bp. Æblestien 2² S ▯ Am. 5977y

Larsen-Rønne Frantzisca Enke e. Overvagtmester Svendsg. 1² V ▯ V 3288

Larsen-Uggerby MartinRepræsentant Borups Allé 152² L ▯ Tg. 4459 y

Larsen-Weng AR Skomagerm.Hyldegaardsv. 5 Charlottl. ▯ Ordr. 3184

Larson Lisa Enke e. Direktør Aurehøjv. 3¹ Hell. ▯ Hell. 1917

Larssen C V Hdlsrejsende Prags Boulevard 14³ S ▯ Am. 2307
- Orla Kontorchef Hvidekildev. 12³ Brh. ▯ Tg. 5398
- L W Kurvemagerm. Badstuestr. 20³ K ▯ By 620x
- C O R Oberst Chef for Officersskolen R. DM. Frdbg. Slot F ▯ Cent. 16253
- Laur. Urmager Nørrebrog. 228 L ▯ Tg. 3706v Bp. Hillerødg. 26⁴ L ▯ Tg. 919v

Larsson Hans G Afdelingschef Augustag. 5⁴ S
- Albert W Blomsterhdl. Valby Langg. 38Valby ▯ Vb.1452 Bp.S-Fasanv.99³Valby
- Hj. Bogholder Guldbergsg. 113² N
- E A Buntmager Lerfösg. 5¹ S ▯ Am.7268v
- Oluf F Forretningsbestyrer Lindegaardsv. 2⁸ Charlottl.
- 's Joh. Frederik Eftf. Frisør Østerg. 46 K ▯ Cent. 9830 & By 7811
- Aurora Frue Nygaardsv. 18A¹ St
- S Gross. N-Frihavnsg. 8ᵉ Ø ▯ Ø 8028
- Sigurd W Gross. Holger Danskes V. 77¹ F ▯ Gh. 4257
- Edw. F Torpp Gymnastikinstruktør Cand. polit. Hesseløg. 20¹ St
- E Isenkr. Frederikssundsv. 141 Brh. ▯ Bella 913 Bp. Højlandsvangen 21 Brh.
- Birger A Malerm. Bianco Lunos Allé 3ˢ V ▯ V 9792
- Emil Malerm. (Emil Larsson & Søn) Nansensg. 96² K
- Emil & Søn Malerm. Nansensg. 96 K ▯ By 3598
- S Malerm. (Emil Larsson & Søn) Nansensg. 96² K ▯ By 3598
- Alvilda Manufakturhdl. Hyldegaardsv. 27 Charlottl. ▯ Ordr. 576
- Johan E Modellør St. Nikolaj V. 3B¹ F
- Georg Møbelpolstrer (Dansk Møbelpolstring) Borthigsg. 4¹ St
- Uno Repræsentant H V Nyholms V. 15¹ F ▯ Gh. 3382u
- O V E Restaurator Gothersg. 19 K ▯ Cent. 15474
- Rasmine RestauratriceSaxog.17 V ▯ V8716
- A Skrædderm. Hjortholms Allé 5¹ L
- E C Skrædderm. Hesseløg. 20¹ St
- Georg Smedem. Gas- & Vandm. Griffenfeldtsg. 5 N ▯ N 583 og Fyensg. 6 N ▯ N 5582
- Karl Smedem. Webersg. 30 Ø
- L P Snedkerm. Møbelhdl. Gothersg. 48 K ▯ Cent. 12724 Bp. Cæciliav.19 Valby ▯ Vb. 2481
- Nils R Tapetserer Tværv. 5 Bagsværd
- Reinhold Tapetserer&Dekorator Toldbodv. 26 K ▯ Palæ 1122x Bp. Ryesg. 30 B² N ▯ N 1345v
- Alb. Urtekr. Rosenørns Allé 41 V ▯ N 3150 Bp. Nansensg. 96² K

Larssøn M M J Bagerm. Pilestr. 56, 58⁴ K ▯ By 2952y

Larvig Einar Henrik Disponent Smalleg. 24 B¹ F ▯ Gh. 1088y

Lass Carl A Restaurator N-Frihavnsg. 106 Ø ▯ Cent. 6205

Lassen Chr. Administrator Østerbrog. 104⁴ Ø ▯ Ø 3357
- Aage Funch Arkitekt Banev. 8 Charlottl. ▯ Ordr. 975
- Flemming Arkitekt Kaas Allé 15 Hell. ▯ Hell. 2058
- Mogens Arkitekt St. Hans T. 26³ N ▯ N 6846
- Elisabeth Assist. i Bikuben Strandboulevarden 18² Ø
- N C Assist. Rolighedsv. 12B³ V ▯ N 6916
- **Harald Lassen** Assurance-Kontor Filial for Det kgl. octr. alm. Brandass.Comp., Frederiksborgg. 35¹ K ▯ Cent. 7701 (9-4)
- Lambert Assurandør Marskensg. 2¹ Ø ▯ Ø 3362y
- P G Automobilreparatør Gl. Kongev. 167 V ▯ V 8764
- Jens Bankfuldm. Herlufsholmv. 23 Vanl.
- Niels Bankfuldm. Reersøg. 2¹ St ▯ Ryv. 3772
- M P Bankkasserer Tjørnevangen 2² Brh.
- Ingeborg Bogholderske Lykkesh. Allé 5 A¹ V ▯ V 85x
- Edv. Bogtrykker (Lassen & Stiedl) Esbern Snares G. 13¹ V
- Johan Bogtrykker Pilestr. 78 K ▯ By 2341 Bp. Holmbladsg. 55 S
- & Stiedl Bogtrykkere Ravnsborgg. 19 N ▯ N 6869
- F Brygmester Cand. pharm. Strandv. 52 Hell. ▯ Hell 2303
- Th. Cand. pharm. Kong Georgs V. 62¹ F ▯ Gh. 7166
- Th. Cigar- & Vinhdl. Frederikssundsv. 220 Brh. ▯ Bella 92
- P I Cyklehdl. Østerbrog. 49 Ø ▯ Ø 612y
- Albert Damekonfektionshdl. Ny Østerg. 8 K ▯ Cent. 4093 Postkonto 3572 Bp. Kaas Allé 19 Hell. ▯ Hell. 2516
- Kirvina Dameskrædderinde St. Hans T. 30² N ▯ N 23
- Otto Dekorationsmaler Jægervangen 6 Gjentofte ▯ Gjent. 1139
- Rudolf Departementschef i Socialmin. R. DM. Gothersg. 175³ K ▯ By 8000
- & Asmussen elektr. Install. st. Kongensg. 77 K ▯ Palæ 2777
- A Enkefrue Taasingeg. 2³ St ▯ Ryv. 2450x
- Anna Enke e. Gross. (Carl Lassen & Sønner) Classensg. 5² Ø ▯ Ø 877 v
- Augusta Enke e. Arkitekt Niels Ebbesens V. 24³ V ▯ V 5044y
- Augusta Enke e. Apoteker Amagerbrog. 2⁵ S ▯ Am. 5190y
- CarolineEnkefrue Hellerupgaardv. 1Hell. ▯ Hell. 424
- Christiane Enke e. Ligkistefabr. Degnemose Allé 53 Brh. ▯ Bella 142
- Helga Enke e. Justitiarius Stockholmsg. 39³ Ø ▯ Ø 7578
- Johanne Enke e. Direktør Bredg. 76² K ▯ Palæ 760v
- Julie Enke e. Læge Bakkegaards Allé 5² V ▯ V 2675u
- Karen Brink Enkefrue Segelckesv. 6¹ F ▯ Gh. 2072
- Louise Enke e. Overlæge Serridslevv. 6³ Ø ▯ Ø 4714v
- M Enke e. Gross. Svanemøllev. 110 Hell. ▯ Hell. 3169y
- M Enke e. Overretssagf. Vendersg. 20³ K
- O Enkefrue Helgesensg. 9³ Ø
- 's Ad. Eftf. F Illemann-Larsen Farvehdl. Materialist Aaboulevard 46 N ▯ Cent. 13472 & 13473
- Henrik Forretningsf. Moltkesv. 4 F ▯ Gh. 2747
- J A N Forstkand. Kjøbmagerg. 67³ K
- Agnes Fotograf Sortedamsg. 11² N ▯ N 506y
- Else Frue Folkets Allé 6¹ F ▯ Gh. 3979y

Lassen Golla Günther Frue Værnedamsv. 9¹ V ▯ V 7235
- Johanne Frue Puggaardsg. 15¹ V
- Th. Zahle Frue Falkoner Allé 29³ F ▯ Gh. 2289
- V Frue Prinsesse Maries Allé 7⁴ V ▯ V 7655
- Svend Frøhdl. Ingemannsv. 17⁸ V
- Agnete Fuldm. Taarnborgv. 14¹ V ▯ V2967v
- Axel Gross. Frederiksborgg. 9¹ K ▯ By 6199
- Axel Gross. (Carl Lassen & Sønner) Havneg. 13 B² K ▯ By 3522
- Bertha Frue Gross. (O Oehlenschlæger's Eftf.) Frdbg. Allé 10¹ V ▯ Eva 2161
- Carl & Sønner Gross. Isenkramvarer Havneg. 13 K ▯ Cent. 4129 & 11331 Postkonto 655
- Elvin Gross. Hulgaardsv. 94¹ Brh. ▯ Cent. 12966
- Emil Gross. Chr. d. 9. G. 8 K ▯ Cent. 9112 Postkonto 2505 Bp. Larsensv. 12 Vedbæk ▯ Vedbæk 214
- Erh. Gross. Sølvg. 4² K ▯ Palæ 385 x
- Harald V Gross. Frm. Dronn. Tværg. 9 K ▯ Cent. 3165 & 3166
- Harald V Gross. Forhaabningsh. Allé 45 V ▯ V 378
- J L Gross. Cand. pharm. Vesterg. 5 K ▯ Cent. 5363 Bp. Amagerbrog. 28² S ▯ Am. 3324
- Johan Gross. Agenturforr. P G Ramms Allé 5⁴ F ▯ Gh. 2086
- Kaj Horn Gross. (Harald V. Lassen) St. Kjelds G. 10⁴ St ▯ Ryv. 115
- Kjeld Gross. Fabrikant (O-Zino-Oil Co.) Dosseringen 36⁴ N ▯ N 7811
- Niels E Gross. Ryesg. 3 N ▯ Cent. 10425 Bp. Strandboulevarden 33¹ Ø ▯ Ø 6906
- Rudolph Gross. Tordenskjoldsg. 23 K ▯ Cent. 468 Bp. Allég. 17 Hh.³ F ▯ Gh. 687x
- Th. Gross. (Mumm & Zaum's Filial Th. Lassen) Margrethev. 4³ Hell. ▯ Hell. 1072
- Th. Gross. Erik Menveds V. 3⁸ V ▯ N7102
- Heinrich Guldsmed (Petersen & Lassen) Teglstrupv. 4B² St
- A P Hdlsfuldm. Saxog. 10 A⁸ V
- F L Ingeniør Allég. 17 Hh.⁸ F ▯ Gh. 197v
- H E Ingeniør Cand. polyt. Strandboulevarden 33¹ Ø ▯ Ø 6906
- J R H Buus Ingeniør Hulgaardsv. 71 Brh. ▯ Gh. 3608x
- Jørgen Ingeniør Ø-Farimagsg. 85⁴ Ø ▯ Ø 3875
- K C Ingeniør Blegdamsv. 124 Ø Bp. Islands Brygge 9³ S ▯ Am. 1610 v
- T W Ingeniør Hellebækg. 9⁸ L
- L M Inspektør Stefansg. 59² L
- Otto J Journalist Lombardig. 19⁴ S ▯ Am. 4680v
- Knud kgl. Kapelmusikus R. Nørrebrog. 74³ N
- N A Kapt. R. Kongedybet 5⁵ S ▯ Am. 5537y
- & Wedel kem. Fabr. Svend Trøsts V. 4 V ▯ Cent. 13466 Postkonto 5022
- J Frøken Klkollektrice Thorvaldsensv. 6 V ▯ V 1792y
- L M Frue Klkollektrice Struenseg. 48 N
- A M Enkefrue fh. Kommunelærerinde Ribeg. 4² Ø ▯ Ø 3524y
- Ragna Kommunelærerinde Vendersg. 26² K
- A C Kontorchef Parkvænget 41 Charlottl. ▯ Hell. 4257y
- Emil Kontorchef Forhaabningsh. Allé 19¹ V ▯ V 4627
- Leif Korrespondent Ole Bruuns V. 11 Charlottl.
- Wilhelm Korrespondent Sommerstedg. 11³ V ▯ Eva 2456
- Eddy Korsetforr. Ægirsg. 13¹ L ▯ Tg. 766y
- Emil Kriminalassist. DM. Rolfsv. 6¹ F ▯ Gh. 1591x
- E R Kunstmaler Ørnev. 50⁸ L
- Laur. J Købmand Ægirsg. 61³ L ▯ Tg. 3687x
- Aksel M Landskabsmaler Nyhavn 65¹ K ▯ Palæ 1462y
- H A Lædervarefabr. Wildersg. 45¹ K ▯ Am. 7411 y
- A F Læge Chr. d. 9. G. 1¹ K ▯ By 7693 (2-3)

Lassen C Kattrup Læge st. Kongensg. 83² K Cent. 12208 (12½-11½)
- Ernst Læge Vendersg. 26² K By 5606
- H C A Læge Reservelæge Dr. med. Carl Baggers Allé 20 Charlottl. Ordr. 2606
- H Krieger Læge Reersøg. 4¹ Sø Ryv. 2098
- O J Lærer Amagerbrog. 29D¹ S Am. 6587u
- A P Malerm. I E Ohlsens G. 2S Ø Ø2926v
- Ingeborg Frue Maskinafskrivningsbureau Jægervangen 6 Gjentofte Gjent. 1139
- A Maskinfabr. (A Lassen's Maskinfabrik) Kastaniev. 12 V
- 's A Maskinfabrik ved A Lassen Borups Allé 126 L Cent. 2871 & 2872
- J Th. fh. Murerm. Kroghsg. 6S Ø Ø2036x
- G H & Co. Olie en gros Holmbladsg. 48 S Am. 7248
- Carl Ost en gros Høgholtv. 9 Vanl. Damsø 867
- J C Overassist. i Post- og Telegrafv. Carl Johans G. 15⁴ Ø Ø 8373
- Kai Overretssagf. Holbergsg. 19¹ K Cent. 8105
- Paul Overretssagf. Skinderg. 38 K Cent. 3412 & 13638 Bp. Steenstrups Allé 17² V N 780
- G F J Pastor emer. R. Rahbeks Allé 22³ V V 6009x
- P J Bruun Porcelænshdl. Amagerbrog. 59 S Am. 1181y Bp. Oliegrensg. 3² S
- Poul Riis Pr.-Løjtn. Kastellet Artilleristok 4 Ø
- A Prokurist Odenseg. 28⁴ Ø Ø 6445
- D Frøken Prokurist Carl Johans G. 15⁴ Ø Ø 8373
- Hans Prokurist Godthaabsv. 298² Brh. Gh. 7354
- Johs. Prokurist Mellemvangen 63 Brh. Bella 555
- Kaj Prokurist Vedbæk
- O Prokurist Amagerfælledv. 31³ S Am. 1630v
- Poul Prokurist Vilvordev. 24 Charlottl. Ordr. 2933
- Frederik Redaktionssekr. Blegdamsv. 118¹ Ø
- Loulou Frue Redaktør Norsv. 8 V Eva 10
- Chr. Repræsentant Forhaabningsh. Allé 19¹ V V 4627
- Eggert Repræsentant Ungarnsg. 64² S
- G H Repræsentant Amagerbrog. 68² S Am. 3080
- G H Repræsentant Holmbladsg. 48² S Am. 7248
- Hj. Repræsentant Strandboulevarden 97³ Ø Ø 7335
- W E Repræsentant Præstegaards Allé 26¹ Brh.
- P E Revisor Kirsteinsg. 9S Ø Ø 5474
- Fritz Sadelmager & Tapetserer Amalieg. 34 B¹ K
- Erik Pers Sekretær i Socialmin. Cand. jur. Trondhjemsg. 4² Ø Ø 7795
- Poul Sekretær Cand. jur. Taarbæk Strandv. 55 Klpbg. Bell. 128
- Waldemar fh. Skomagerm. R. Dr. Priemes V. 12¹ V V 2953u
- M Skrædderm. Bagerstr. 8¹ V Eva 99 Bp. Henrik Rungs G. 14¹ N
- Otto Skrædderm. Mikkel Vibes G. 5³ K
- Vilh. Smedem. (Lassens & Asmussen) N-Frihavnsg. 68⁴ Ø Ø 502y
- Carl & Søn Snedkerm. Gothersg. 89 Bb-S K By 611u
- F F A Snedkerm. Østrigsg. 30³ S
- H Chr. Snedkerm. Fred. d. 7. G. 7 N N 2564y Bp. Tjørneg. 2⁴ N
- Holger Snedkerm. Absalonsg. 39 V Bp. Norsv. 2¹ V V 2820v
- Sigfred Snedkerm. Gunløgsg. 52⁴ S
- Vilh. Snedkerm. Vodroffsv. 15 V V5590v Bp. Danmarksg. 5³ V V 2414v
- Jacob Stævningsmand fh. Opdagelsesbetj. Pile Allé 43S F V 5577v
- Doris Frøken Tandlæge Kong. Nyt. 21 K Cent. 12261 Bp. Amagerbrog. 2⁵ S

Lassen Einar Tandlæge Kjøbmagerg. 24 K By 4004
- C A Tapetserer & Møbelpolstrer Vodroffsv. 7 V V 1996y
- Erik Teaterdirektør Linnésg. 16 B³ K Palæ 2385
- A L Tegner Højskole Allé 12 Kastrup
- A G Trafikkontrolør v. Statsb. Kastrup Strandv. 170 Kastrup Kastrup 194
- Wilh. Urtekr. Nansensg. 21 B K By278y Bp. St. Hans G. 10³ N
- Carl S fh. Viceinspektør Grøndalsv. 38¹ F Gh. 5424y
- Chr. Værkfører Strandboulevarden 21³ Ø Ø 3546y
- Niels Sonne Værkfører Aagade 110 N N 4111

Lassen Sørensen V Korrespondent Chr. Winthers V. 22 Lyngby

Lasson M L Ingeniør Cand. polyt. Venøg. 5³ Sø Ryv. 204
- Ivar Journalist Redaktør Cand. phil. Artilleriv. 56⁵ S Am. 1111

Lastbilkompagniet, Aarhusg. 88 Ø Cent. 1838

Lasthein A M Kommunelærer Nordborgg. 3³ Ø Ø 7934

Lathyrus ved Gerda Jespersen Blomsterhdl. Ø-Farimagsg. 51 Ø Ø 3103y

Lau M P Bygningskonduktør Kronprinsesse Sofies V. 5² F
- Anker Fuldm. Kongev. 49 Holte.

Lau-Sørensen Rob. Korrespondent Tranegaardsv. 2³ Hell. Hell. 3595

Laub H Bankfuldm. Løjtn. Ribeg. 4c Ø Ø468y
- A Frue Lundsg. 7³ Ø Ø 6816
- W F Oberst K. DM. Livjægerg. 19S Ø Ø 1375y
- V Oberstløjtn. R. DM. Willemoesg. 54² Ø Ø 5895
- Ellen Frue Operasangerinde Strandboulevarden 66⁴ Ø Ø 8282

Laudrup [Se endv. Lautrup]
- L Kommunelærerinde Sagasv. 16³ V
- A Kontorchef Carl Baggers Allé 8 Charlottl. Ordr. 620

Laue Karl elektr. Install. Bøhmensg. 5² S
- Olaf elektr. Install. (Erhardt Petersen's Eftf.) Amagerbrog. 145³ S Am. 8508

Lauemøller Laue P Gross. (Carl Permin's Vinhdl.) Mynstersv. 1S V Cent. 5670

Lauersen [Se endv. Laursen]
- H Chr. Ekspeditionssekr. i Post- og Telegrafv. Chr. Richardts V. 4³ V N 1896y
- Th. Gross. Torveg. 49c K
- C Tapetserer & Dekoratør Nyvej 19 V Eva 91 Bp. Trekronerg. 86² Valby Vb. 1054 y

Lauesen [Se endv. Laugesen, Lausen]
- Ebba Schiønmann Frøken Assist. A N Hansens Allé 17² Hell. Hell. 3619
- Georg Schiønmann Fuldm. i Hofmarskallatet Strandboulevarden 112³ Ø Ø6507
- A Kjøleforr. Østerbrog. 68 Ø Ø 8667 Bp. Østerbrog. 68² Ø
- A Langkilde Musikdir. Sophus Schandorphs V. 8 Lyngby Lyngby 834
- Johs. Provst Clarasv. 7 Charlottl. Ordr. 3087x

Lauesgaard A Kontorchef R. DM. Bredg. 36⁴ K Cent. 8965

Lauge-Christensen M Driftsbestyrer Prags Boulevard 37 S

Lauge Thomsen Anders Kommunelærer Tuborgv. 145 Hell. Hell. 3431

Laugesen N Fotograf Holmbladsg. 14⁴ S Am. 620y
- Ingeborg Frøken Borgmester Jensens Allé 9⁵ Ø Ø 6727
- L P Kordegn Adolph Steens Allé 7¹ V N 5059
- Arnold Malerm. Borups Alle 235 F² Brh.
- P Postassist. Hans Bruuns V. 16 Charlottl. Ordr. 1010
- Jensenius Skrædderm. Hammershusg. 2S Sø Ryv. 1415y
- Carl Smedem. Vesterbrog. 148 V Cent. 9754 Bp. Ernst Meyers G. 13S V

Laugsand O E Malerm. Islands Brygge 7⁴ S A m. 6956y

Laugsand Alb. Snedkerm. Islands Brygge 31¹ S Am. 4703 v

Laulund Hertha Frue Bülowsv. 5 B S V V4763

Laumann H Automobilreparatør Howitzv. 51 F Gh. 2827 Bp. Danmarksg. 5¹ V

Launbøl Alb. Cyklehdl. Howitzv. 9 F Gh. 6232 Bp. Lollandsv. 29⁴ F

Launy Cava Frøken Rosendalsg. 8³ Ø Ø 2499y

Laurberg J Fuldm. N J Fjords Allé 18² V N 1862x
- L Guldsmedem. Østerbrog. 64 Ø Ø 3736
- A Hdlsgartner Linde Allé 45 Vanl.
- Laurent Carlo Koloniallager Finsensv. 50 F Gh. 4060

Laurent Carlo Købmand Finsensv 37 C¹ F

Laurentius J P fh. Kontorbud Borthigsg. 7 Sø Ryv. 1360
- L fh. Købmand Oliebladsg. 1³ S Am. 7302

Laurents S P A Bogholder Frdbg. Bredg. 7 Hh.S F Gh. 1489x

Lauridsen L Afdelingschef Baggesensg. 4³ N N 1601 x
- Holger Cyklehdl. Borups Allé 124 L Tg. 437v Bp. Borups Allé 122¹ L
- Katty Enkefrue Forretningsbestyrer Strandboulevarden 42⁴ Ø Ø 3900y
- H S C Gartner Sorgenfri Lyngby Lyngby 368
- **S Lauridsen** Gross. Amagert. 10 A K By 7311 Postkonto 22679 Bp. Julius Thomsens Pl. 2⁴ V N 970
- N Ingeniør u. Stadsing. Dir. Strandboulevarden 7³ Ø Ø 2750y
- 's J K Kaffebod Griffenfeldtsg. 5 N N7601
- J K Kaffehdl. (J K Lauridsen's Kaffebod) Ingemannsv. 30¹ V
- Inga Kommunelærerinde Strandboulevarden 42⁴ Ø
- Karl Kommunelærer Koncertsanger Baggesensg. 1³ N N 7935
- Aage Kontorchef Redaktør Hjortholmsv. 3 Holte Holte 213
- Laura K Læge Frederikssundsv. Herlev Yrsa 17
- Chr. Malerm. Fuglagerv. 23 Vanl. Damsø 794
- G Mekaniker Mellemdigsv. 152 Hvidovre Valby Hvidovre 260
- J A Overbetj. i Statspol. Løgstorg. 27⁴ Ø Ø 3396x
- K F F Postassist. Borthigsg. 3S Sø
- E W Pr.-Løjtn. Ved Linden 11³ S
- M Fejerskov Repræsentant Egetoften 11 Hell. Hell. 2853
- Harriet Restauratrice Frederikssundsv. 153 Brh. Bella 143
- Herman Sagfører Cand. jur. Frederiksborgg. 17¹ K Cent. 12065
- L K Sagfører fuldm. Halls Allé 4² V
- L C Skomagerm. Hiort Lorenzens G. 23⁴ N
- Sigurd Tandlæge N-Voldg. 104 K By 4375

Lauring Kjartan Andersen Kommunelærer R. Smalleg. 38¹ F Gh. 2367
- Gunnar Skuespiller Smalleg. 38¹ F Gh. 2367

Lauritsen C A Cand. jur. Vodroffsv. 28¹ V
- M E Cigarfabr. (Nielson & Lauritsen) Lundingsg. 8² Ø
- I A Enkefrue Østbaneg. 111⁴ Ø
- Marie Enkefrue Ourøg. 37¹ Sø
- L P Gross. (International Pelsvare Import) Dalgas Boulevard 47 F Gh. 6118
- P Dyhrmose Gross. (International Import Co.) Ø-Farimagsg. 20 Ø
- L P Ingeniør Cand. polyt. Høstv. 30 Charlottl. Ordr. 1477
- **J Lauritsen & Co., Akts.,** Kaffe-, Te- & Cacaohdl. Raadhusstr. 5 K Cent. 1382 & 11382 Postkonto 4382
- Helge Kordegn v. Frederikskirken Bredg. 63 A³ K Palæ 3845
- Niels Skolebetj. Godthaabsv. 15S F Gh. 2057
- L W Skrædderm. Strandparksv. 4¹ Hell. Hell. 1032
- H Slagterm. Frederikssundsv. 50 L Bp. Theklav. 5S L

Lauritsen Chr. Tandlæge Helgolandsg. 1[1] V ▯ Eva 1230
- A Tapethdl. St. Kjelds G. 10[2] Sø
- N A Trikotagehdl. Amagerbrog. 82 S ▯ Am. 4y

Lauritzen H Agent Istedg. 13[3] V ▯ V 2454x
- Aage Arkitekt MA. Poul Møllers V. 7 F ▯ Gh. 227
- Johannes Arkitekt Nordborgg. 7[2] Ø ▯ Ø 6910
- L Arkitekt Kunstmaler Lundsg. 9[S] Ø ▯ Ø 5494
- V Th. Arkitekt Chr. d. 9. G. 1 K ▯ By 5903x
- E Frøken Assurandør V-Boulevard 39 V ▯ Cent. 11571 Bp. Trondhjemsg. 7[1] Ø ▯ Ø 5183
- JChr.Assurandør Strandboulevarden 10[S] Ø
- Knud Befragter Gardes Allé 3[5] Hell. ▯ Hell. 3807
- Agnes Broderimagasin Toftegaards Allé 13 Valby ▯ Vb. 1456 y Bp. Korsørg. 29[S] Ø ▯ Ø 6420
- M E Cigarfabr. Lundingsg. 10 Ø ▯ N7138 Bp. Ryesg. 54[1] Ø
- J Dampskibsreder Frm. Hammerensg. 1 K ▯ Cent. 12879, 12899, 12900 & 12693
- Marius Dekoratør (Lysberg & Lauritzen) Hjalmar Bergstrøms V. 6[2] Valby
- Chr. Direktør Schlegels Allé 7[4] V ▯ V4109
- A Frue Ekspeditionschef Skaaneg. 3[4] S ▯ Am. 8466
- C Enkefrue Margrethev 23 Hell. ▯ Hell. 3253
- Marie Enkefrue Pile Allé 23[1] F ▯ V 8018
- V A E Enkefrue Syvens Allé 3[c] S
- & Hansen Entreprenører Godsbanegaarden V ▯ Cent. 3553
- Wilhm. Flagfabr. Kronprinsesseg. 23 K ▯ Palæ 2617
- H V Forretningsf. Taasingeg. 64[4] Sø ▯ Ryv. 3381
- Camilla Frue AsmussensAllé3[3] V ▯ V3574
- Ebba Frue l. Strandv. 6 Hell. ▯ Hell. 4215
- Karen Frue Lindenovsg. 8[4] Ø ▯ Ø3504x
- Caroline Augusta Frøken N-Farimagsg. 39[2] K
- Christiane Frøken S-Fasanv. 56 Valby ▯ Vb. 308
- Mary Frøken Falkoner Allé 43[2] F ▯ Gh. 14
- L Garagem. Egholmv. 18A Vanl. ▯ Damsø 1354
- C A Gross. R.V-Boulevard 45[3] V ▯ Cent. 4732
- E Gross. (I C Lauritzen's Eftf.) Højdedraget 7[2] Valby ▯ Vb. 2467 v
- Harald Gross. Grundtvigsv. 6B[4] V ▯ V3287
- Henri Gross. Manufakturvarer Frilageret K ▯ Palæ 17 Bp. Strandv. 9[4] Sø ▯ Ryv. 3658
- 's I C Eftf. Gross. Stenosg. 5 V ▯ Cent. 2692
- M Gross. Kristianiag. 14[1] Ø ▯ Ø 5562
- Otto Gross. (Ole Petersen) Tuborgv. 79 Hell. ▯ Hell. 3597
- Poul Gross. Schacksg. 3B[3] K
- Poul Gross. Manufakturag. Amagert. 29 K ▯ By 7295
- Ulrich Gross. Herrekonfektion en gros Bredg. 25A K ▯ Cent. 3027 Postkonto 22132 Bp. Østerbrog. 33[3] Ø ▯ Ø1758y
- J Guldsmed Randersg. 76[c] Ø
- **C P Lauritzen & Co., Akts.,** Herre-Magasin Vesterbrog. 30 V ▯ Cent. 2808 Postkonto 1528 Grundlagt 1879
- Oskar Herreekviphdl. Smalleg. 34 F ▯ Gh. 714x Bp. Thurøvej 5[1] F ▯ Gh. 6526
- Reserve & Export Co., Akts., Import- & Eksportforr. Nørreg. 45 K ▯ Cent. 2765 & 13800
- C O Ingeniør Abel Cathrines G. 3[3] V ▯ Eva 2172 Bp. Vesterbrog. 39[Bb.1] V ▯ V1439v
- G Ingeniør Stationsv. Dragør
- Helge IngeniørCand. polyt. Tagensv. 60[3] L ▯ Tg. 5358x
- Svend Aage Ingeniør Cand. polyt. Vinterv. 4[1] Charlottl. ▯ Ordr. 2698

Lauritzen Th. Jernhdl. Kronprinsesse Sofies V. 9[3] F ▯ Gh. 1754x
- Kaj G Journalist Dosseringen 50[3] N ▯ N 972 y
- G Rahbek Kalkulator Frbg. Bredeg. 7 Hh[4] F ▯ Gh. 7807
- A R Kommunelærer Schønbergsg. 15[4] V ▯ Eva 2510
- Folmer Kommunelærer Rosenv. Allé23[3] Ø ▯ Ø 1042x
- Holger Kontorchef N-Fasanv. 37B[S] F ▯ Gh. 7769
- A Købmand Korsørg. 29[S] Ø ▯ Ø 6420
- Adolph Købmand Gjentofteg. 12 Gjentofte ▯ Gjent. 160
- MA Købmand Glahns Allé 39[1] F ▯ Gh. 191x
- A G Læge Vesterbrog. 82[1] V ▯ Cent. 8233 (1-2)
- Marius Læge Dr. med. Sølvtorv 84[2] K ▯ By 8623 & By 2838x (1-2)
- L W Malerm. Bogøvej 1[S] F ▯ Gh. 3509x
- A E Manufakturhdl. Finsensv. 52 F ▯ Gh. 3470y Bp. Blaagaardsg. 3[3] N ▯ N 2971y
- Sv. Manufakturhdl. Holmbladsg. 59[1] S ▯ Am. 5979
- Vald. Manufakturhdl. S-Boulevard 43[4] V
- H Mejeriforpagter Frederiksdal Mejeriboligen Lyngby ▯ Frederiksdal 35
- P Kloster Overbetj. Sommerstedsg. 1[2] V ▯ V 4825
- Hans Overretssagf. Raadhusstr. 1 K ▯ Cent. 2726 & 5859 Bp. Dyvekes Allé9 S ▯ Am. 606
- Henry Pianoforhdl. Annasv. 13 Hell. ▯ Hell. 3774
- V E Kjeldgaard Politifuldm. Cand. jur. Poul Møllers V. 7 F
- K Prokurist Viktoriag. 16[1] V ▯ Cent. 7848
- L Prokurist Sundholmsv. 1[3] L
- Knud Radiofabr. Borgerg. 104 K ▯ Palæ2963 Bp. Ø-Søgade 104[5] Ø ▯ Ø 2682 u
- A M Redaktør Jacobsv. 12 Gjentofte ▯ Gjent. 1009
- Alex. Repræsentant Øresundsv. 150[S] S ▯ Am. 3133
- Alfred Repræsentant Gyvelv. 1A[1] Brh. ▯ Gh. 7896
- Anker Repræsentant Vodroffsv. 22A[3] V ▯ V 5323y
- L M Repræsentant Borups Allé8[3] L ▯ Tg. 3493x
- Elna RestauratriceKjøbmagerg. 50E K ▯ Cent. 12847
- Alb. Sekretær Tagesbakke 4 Gjentofte ▯ ▯ Gjent. 1123
- J C Skibsfører S-Boulevard84[S] V ▯ V2784y
- D Skibsreder Konsul R. DM. (J Lauritzen) Scherfigsv. 9 Sø ▯ Cent. 6523
- Ivar Skibsreder Trondhjemsg. 3[be] Ø ▯ Ø6581
- P Snedkerm. Asylg. 12 K ▯ By 1175 y Bp. Laxeg. 14[1] K ▯ By 2883v
- L Tapetserer & Dekoratør Baggesensg. 6 N ▯ N 2126x
- P Houmann Træ- & Finérhdl. Stenosg. 5 V ▯ Cent. 1860 Bp. Frdbg. Allé 58[3] V ▯ V 8862
- Carl Typograf Bogøvej6[1] F ▯ Gh. 3896y
- Vald. Vinhdl. Gl. Kongev. 120 V ▯ V 2053 Bp. Kronprinsensv. 42 F ▯ Gh. 129y
- Chr. Værkmester Asger Rygs G. 10[3] V ▯ Eva 674x

Lauritzsen Thorbjørn S Inspektør Landemærket 15[K] K
- Aage Kontorchef Løjtn. Gl. Kongev. 85[1] V ▯ Eva 815

Laurlund Laura Skotøjshdl. Nørrebrog. 203 L ▯ Tg. 4418

Laursen [Se endv. Lauersen]
- C Agenturforr. Jagtv. 88[S] L
- Christian Arkitekt Falkoner Allé 110[1] F
- K Assist. Løjtn. Hostrupv. 9[S] V ▯ N6757
- Henrik Assuranceforr. Raadhuspl. 45 V ▯ Cent. 13616 Postkonto 22043 Bp. HCØrsteds V. 9[S] V ▯ Eva 1470
- L Automobilreparatør Mekaniker Falkoner Allé 5 F ▯ N 5694 Bp. Svankærv. 8 Vanl. ▯ Damsø 1964
- Ingv. Bankbestyrer Kong Georgs V. 66[3] F ▯ Gh. 993v
- F Frøken Bestyrerinde Dronningensv. 27 F ▯ Gh. 1327x

Laursen Johs. Lehm BibliotekarEngdraget65[1] Valby
- Aage Bogholder Saltværksv. 145 Kastrup
- Anton Bogholder Kong Georgs V. 6[4] F ▯ Gh. 6119
- HCM Bogholder Nordborgg. 6[2] Ø ▯ Ø715x
- Henry Bogholder Dalgas Boulevard 1[S] F
- Kai Bogholder Colbjørnsensg. 17[1] V ▯ V 2570v
- Peder Bogholder Bergthorasg. 1[1] S
- L Bogtrykker Nørreg. 36 K ▯ Cent. 8003 Bp. Tranegaardsv. 17 Hell. ▯ Hell. 2387
- K M Direktør Rosenørns Allé 35[1] V ▯ Cent. 7024
- Laurits Direktør ML.MI. R. Vesterbrog. 11 V
- P Stegmann Disponent Ingerslevsg. 162[3] V ▯ Eva 565
- Karen Enkefrue Amager Boulevard122[1] S
- Marie Enke e. Viceinsp. Johnstrups Allé 7[4] V ▯ N 3149 y
- Stine Enkepastorinde St. Kjelds G. 6[1] Sø
- & Müller Entreprenører Classensg. 51 Ø ▯ Ø 6323
- C Fabrikant H C Ørsteds V 32[2] V ▯ V7160
- Laurs Møller Formand f. Specialarb. Forb. Kbhvns Afd. Lyneborgg. 1[S] S ▯ Am. 3813
- Else Stegmann Frue Solsortv. 22 F ▯ Gh. 6600
- L Frue Under Elmene 14 B[1] S
- Oda Frue Prinsesse Charlottes G. 43[S] N
- Ebba Geert Frøken Hindeg. 6[3] K ▯ Palæ2049
- A Gross Vesterport V ▯ Cent. 14815 Bp. Stationsv. Dragør ▯ Dragør 196
- J A Gross. (Janne Åkesson & Laursen) Holsteinsg. 43[2] Ø
- & Møller, Akts., Gross. Kunstforlag Viborgg. 70[1] Ø ▯ Cent. 3255 Postkonto 5481
- Niels Bøje Gross. Borups Pl. 26[4] L
- Richard Gross. Broderi en gros Frederiksundsv. 161 Brh. ▯ Bella 1033
- Th. Gross. Agnetev. 5 Holte ▯ Holte 460
- Torp Gross. (S P Jensen's Eftf.) I E Ohlsens G. 19[4] Ø ▯ Ø 170
- Viggo Gross. Manufaktur Adolphsv. 14 Gjentofte ▯ Gjent. 543
- Lauritz Hovedbogholder Kirsteinsg. 3[1] Ø ▯ Ø 2370y
- A L B Ingeniør Ahrenkildes Allé 7[1] S
- Erik Ingeniør Horsekildev. 6[1] Valby ▯ Vb. 2082
- L A Ingeniør Rolfsv. 15[3] F
- R Klinke Ingeniør Kastelsv. 9[3] Ø
- Rich. Inspektør Landbrugskand. Peder Skrams G. 26[3] K
- E P Isenkr. Trekronerg. 10[S] Valby ▯ Vb. 619v
- H M Journalist Schønbergsg. 14C[1] V ▯ Eva 947
- A Frue KlkollektriceBlaagaardsg. 44[S] N ▯ N 4315x
- T Klkollektrice Nordborgg. 6[2] Ø
- L C Kommunelærer Livjægerg. 42[4] Ø ▯ Ø 2428x
- Oscar Kommunelærer Kochsv. 27[1] V ▯ V 1829v
- Inger Konfekturehdl. Griffenfeldtsg. 7 N
- Aage Kontorchef Marieg. 17[S] Sø
- H L Kontorchef i Bikuben L E Bruuns V. 19 Charlottl. ▯ Ordr. 2226
- N Kontorchef Nansensg. 71[4] K ▯ By5901
- M M Kriminalassist. Leifsg. 6[4] S ▯ Am. 2915
- C Købmand Stenstykkev. 45 Hvidovre Valby ▯ Hvidovre 37
- I Købmandsforr. Ambra Allé 14-16 Kastrup ▯ Kastrup 212
- L J Købmand Kvintus Allé 10 S
- L Læge S-Boulevard 36[1] V ▯ Cent. 9307 (1-2)
- Holger Malerm. Ny Carlsberg V. 23[4] V
- H P Malerm. Hjelmsg. 2[1] Sø
- Jul. Malerm. Valby Langg. 139[2] Valby ▯ Vb. 814
- Jørgen Malerm. FalkonerAllé110[1] F ▯ N 1012y
- Viggo Malerm. Refsnæsg. 45[2] N ▯ N7108
- E Manufakturhdl. Slotsg. 4 N ▯ N 1806u Bp. Esromg. 12[3] L

Laursen Fred. J Manufakturhdl. Nørrebrog. 169 [L] [B] Tg.768 Bp. Nørrebrog.183² [L] [B] Tg. 562x
- Brødr. Marmorvare- & Gravmonumentforr. H C Ørsteds V. 22 A [V] [B] Cent. 10442 & V 3606
- Anker Mekaniker Nyborgg. 12² [Sø]
- E G Overassist. u. Magist. Amagerfælledv. 17² [S] [B] Am. 786x
- Laurits Postbudformand Arkonag. 6⁴ [V]
- Jens Prokurist Emil Slomanns V. 6¹ [F] [B] Gh. 7609
- L P Prokurist A N Hansens Allé 29 Hell. [B] Hell. 1306
- Torp Prokurist I E Ohlsens G. 194 [Ø] [B] Ø 170
- Rich Reklamechef Dickens Allé 33 Søborg
- Georg Repræsentant Kanslerg. 6² [Ø] [B] Ø 6347
- Holger Repræsentant Vennemindev. 51⁴ [Sø] [B] Ryv. 3694
- L Chr. Repræsentant Enghavev. 24⁴ [V]
- Victor Repræsentant Rosenfeldts Allé 10⁸ Gjentofte
- Elna Restauratrice Gl. Strand 40 [K] [B] Cent. 668 & By 3759
- Oscar Restaurator Rolighedsv. 9 [V] [B] N 3547
- A L Revisor Solvænget 3⁸ [Sø]
- S J Revisor Kochsv. 17⁸ [V]
- L Rigsarkivar M DS. R. DM. Falkoner Allé 18² [F] [B] V 1834x
- M fh. Sadelmagerm. Ochlenschlægersg. 15³ [V]
- Niels Sadelmagerm. Langelandsv. 3² [F]
- Axel Sagfører Jarmersg. 2 [V] [B] Cent. 4685, 7214 & 7387 Bp. Gl. Jernbanev. 5 Valby [B] Vb. 207
- Th. C Sekretær v. Kbhvns Byret Cand. jur. Løgstørg. 17⁴ [Ø]
- Georg Skotøjshdl. Nørrebrog. 49 [N] [B] Cent. 8099 Bp. Foraarsv. 15 Charlottl. [B] Ordr. 1553
- J K fh. Skomagerm. Bakkev. 1 Brh.
- Jørgen Skomagerm. (Stenos Skotøjsmag.) Vesterbrog. 35 B³ [V]
- L H Skomagerm. Gernersg. 9 [K] [B] Palæ 2770y Bp. Kronprinsesseg. 56³ [K]
- V Skotøjsreparatør Ny Carlsberg V. 65 [V]
- A Skrædderm. Studiestr. 45 [K] [B] Cent. 10564 Bp. Rømersg. 9² [K] [B] Palæ 1003
- C Skrædderm. (Rasmus Laursen & Søn) Raadhusv. 6 Charlottl.
- Carl Skrædderm. Peder Skrams G. 26³ [K] [B] By 5394x
- Fritz Skrædderm. Julius Bloms G. 23 [L] [B] Tg. 1472v
- R Skrædderm. (Rasmus Laursen & Søn) Jægersborg Allé 5 Charlottl.
- Rasmus & Søn Skrædderm. Raadhusv. 6 Charlottl. [B] Ordr. 494
- Fr. Buck Slagterm. st. Kongensg. 19² [K]
- M Slagterm. Nandrupsv. 2 [F] [B] Gh. 1615
- Simon Smørhdl. (Smørforr. Borupshus) Jagtv. 13 [L]
- C Snedkerm. Rantzausg. 45 [N] [B] N 2465y Bp. Hiort Lorenzens G. 13³ [N]
- H Snedkerm. (Laursen & Wendin) Klerkeg. 17A⁴ [K]
- L Snedkerm. Fyensg. 5¹ [N] [B] N 3269x
- L Snedkerm. Vølundsg. 9⁴ [L]
- Mads Snedkerm. Thorupsg. 10⁴ [N] [B] N 3858u
- & Wendin Snedkerm. Nyhavn 42D [K] [B] By 970y
- Marie Tandtekniker Nansensg. 42¹ [K] [B] By 2512u
- Esther Valentin Translatrice Emil Slomanns V. 8¹ [F] [B] Gh. 3158v
- A J Tømrerm. Valby Langg. 231¹ Valby [B] Vb. 1322
- P Urmager (Ur- & Radiolageret Isted) Sigerstedg. 1³ [V] [B] V 9537y

Laursen Nielsen Lau. Arkitekt Enghavev. 71⁵ [V] [B] V 8700

Lausen [Se endv. Lauesen]
- Gerda Bankkasserer Sagasv. 16² [V] [B] V 1900v
- Erni Etatsraadinde Strandv. 3¹ [Sø] [B] Ryv. 329y
- H Chr. Fuldm. Carit Etlars V. 5² [V] [B] V 4377

Lausen S D Fuldm. Amalie Skrams Allé 29 Valby [B] Vb. 1063
- M Husejerinde Frdbg. Allé 50¹ [V] [B] Eva 960
- H Murerm. Westend 35⁴ [V] [B] V 5454v
- J C Prokurist Vennemindev. 27⁸ [Sø]

Lausten Ingeman Tapethdl. Kronprinsensg. 13 [K] [B] Cent. 12475 Bp. Ingerslevsg. 136² [V]
- Hans Trafikassist. M L. Postadr. Rigsdagen [K]

Laustrup J M Skoleinsp. Irlandsv. Højdevangens Skole [S] [B] Am. 1977

Laustsen Jens Arkitekt Ole Suhrs G. 18³ [K] [B] By 382y
- A Toft Bogholder Dannebrogsg. 9¹ [V] [B] V 9880
- Niels Kommunelærer Nyvej 10A¹ [V] [B] V 6810x
- Olga Kommunelærerinde Nyvej 10A¹ [V]

Lauterbach E K J Kommunelærerinde Amagerfælledv. 47² [S]
- F Overretssagf. Nørreg. 6 [K] [B] Cent. 2350 & 2351 Bp. Amagerfælledv. 47² [S] [B] Am. 1387x

Lauth M Hovedkasserer Vedstedv. 17 Rødovre Valby [B] Rødovre 237
- Carl Mejerierjer (Landmejeriernes Udsalg) Turesensg. 35 [K]
- O J Skrædderm. Colbjørnsensg. 4 [V] [B] V 7154 Bp. Udbyg. 10¹ [N] [B] N 3527x

Lautherborn Erik Fuldm. Amager Boulevard 129³ [S] [B] Am. 1354x

Lautrop Marie Cand. pharm. Edisonsv. 12⁸ [V] [B] V 5574y

Lautrup [Se endv. Laudrup, Lautrop]
- Carl V Arkitekt Dosseringen 50¹ [N] [B] N 1249y
- Henrik Bankkasserer Mynstersv. 7A⁴ [V] [B] V 1751x
- Astrid Enkefrue Nyelandsv. 19³ [F] [B] Gh. 2399
- Louise Enke e. Overdirektør Østerbrog. 54E⁴ [Ø] [B] Ø 5319
- A Frue St. Markus Pl. 12⁸ [V] [B] N 2526y
- Chr. N Hovedbogholder Hellerupv. 84⁸ Hell. [B] Hell. 608x

Lautrup-Jørgensen Johanne Enke e. Adjunkt Ellegaardsv. 25⁸ Gjentofte

Lautrup-Larsen Hjalmar Cand. pharm. Strandv. 140 A⁴ Hell. [B] Hell. 2749

Lav Halfdan Ingeniør Cand. polyt. Odenseg. 22⁴ [Ø]
- E Frue Sæbehdl. Solgaarden 36⁸ [Sø] [B] Ryv. 3574v

Lawaetz [Se endv. Lawætz]
- H Dr. theol. fh. Direktør Banev. 18 Charlottl.
- E Fuldm. Ulrikkenborgv. 21 Lyngby [B] Lyngby 1011
- K T Gross. I E Ohlsens G. 11³ [Ø] [B] Ø 7211
- H J Ingeniør u. Stadsing. Direktør N-Søgade 9A² [K]
- W E O Kapt. i Ing. Translatør Strandv. 136C³ Hell. [B] Hell. 4480
- J F Redaktør Julius Valentiners V. 36¹ [F] [B] Gh. 7576

Lavard E Assist. Vendsysselv. 26 Brh. [B] Gh. 6137

Lawerentz Vald. Forretningsbestyrer Jemtelandsg. 2³ [S]
- Anna Frue Østerbrog. 3³ [Ø] [B] Ø 5859
- W L Fuldm. Jacob Erlandsens G. 11² [Ø] [B] Ø 5460
- Carl Lund Ingeniør Cand. polyt. Kildemose pr. Ølsted [B] Ølsted 66

Lavigne Emil Urtekr. Nørrebrog. 205 [L] [B] Cent. 9849 Bp. Baldersg. 67¹ [L]

Lavnkjær Henry Kommunelærer Vigerslevv. 55¹ Valby

Lawætz [Se endv. Lawaetz]
- Børge Læge Raadmandsg. 53³ [L] [B] Tg. 5053
- V Prokurist Sortedamsdoss. 23⁴ [N] [B] N 2173y
- Estrid Tandlæge Raadmandsg. 53³ [L] [B] Tg. 5053

Laxdal Inger Konsulinde Rosenv. Sideallé 9³ [Ø] [B] Ø 2799y

Laybourn Richard Direktør N-Farimagsg. 11² [K] [B] By 4796

Laybourn Jul. Frøhdl. Colbjørnsensg. 28 [V] [B] Cent. 2262 Postkonto 21050 Bp. Dronn. Olgas V. 33 [F] [B] Gh. 1417x
- Richard & Co.'s Eftf. Gross. Mikkelbryggersg. 1 [K] [B] Cent. 8031 Postkonto 1843
- Carl Røgmand Peter Fabers G. 8 [N] [B] N 1355y
- Wilh. Vinhdl. Gross. Kongedybet 25 [S] [B] Cent. 7697 Bp. Amagerfælledv. 27² [S] [B] Am. 6566
- P O Vognmand Dosseringen 26A⁸ [N] [B] Cent. 1937

Layton John & Co., Ltd., Gross. Anker Heegaards G. 3 [V] [B] Cent. 1854 & 1874

Lazarus F A Diplomingeniør Landemærket 7¹ [K]

Lazzarotto G Fabrikant (Italiensk Mosaik & Terrassofabr.) Stefansg. 65⁸ [L] [B] Tg. 3886

L. E. A. F. Lys-elektrotekniske Anlæg Kristiansg. 22 [K] [B] Cent. 4726

Leaf Martin Direktør Kildegaardsv. 27 Hell. [B] Gjent. 1528

Leander Jelva Friis Frue N-Voldg. 16³ [K] [B] By 4561
- Benedikt Glarm. Broagerg. 2² [V]
- A Ingeniør Kochsv. 35¹ [V]
- 's Jelva Institut V-Boulevard 4 [V] [B] Cent. 14754 & By 4562
- P A Skotøjsreparatør Nakskovv. 84¹ Valby

Lebahn Carl Hdlsrejsende Graabrødret. 9² [K] [B] By 5y
- G Repræsentant Borups Allé 243² Brh. [B] Gh. 3377x
- 's fh. Frits Eftf. Urtekr. Holbergsg. 19 [K] [B] Cent. 363

Lebech K Kommunelærerinde Peter Bangs V. 114² Vanl. [B] Damsø 1385
- Vald. Tømrerm. Sveasv. 5B¹ [V] [B] Eva 114

Lebeck Bodil Frøken Sekretær v. Nationalmuseet Translatrice Dosseringen 48³ [N] [B] 6539

Lebel V E M Kontorchef i Finm. Hollænderv. 19³ [V] [B] V 116x
- Vald. Kunstmaler Morsøv. 11² Brh.
- G Musiklærer Hostrupsv. 5⁴ [V] [B] N 85v

Lebrecht F fh. Bogholder DM.R. Vestmannag. 4³ [S] [B] Am. 2704y

Lebret Pavli Fuldm. Kirsteinsg. 7³ [Ø] [B] Ø 3852u

Ledahl K Enkefrue Studiestr. 5³ [K]

Ledel A Gross. (A Silcowitz Hansen & Co.) Hostrupsv. 9² [V] [B] N 4955x

Ledemark Hans Forretningsf. Sigbrits Allé 15¹ [S]

Ledermann Abraham Kontorchef Østerbrog. 106² [Ø] [B] Ø 5249

Ledertoug H A Fuldm. u. Rodeforv. Struenseg. 35² [N] [B] N 4640v

Lee Autogummi, Akts., Østerbrog. 2 A (Pavilloner) [Ø] [B] Palæ 3645
- Herman Trafikkontrolør v. Statsb. Havneg. 17⁸ [K]

Leegaard Chr. Portier Ø-Paradisv. 44 Holte
- Edv. Tandlæge Dannebrogsg. 21¹ [V] [B] V 73y

Leeker Carl Kontorchef R. Petersborgv. 3⁴ [Ø] [B] Ø 8381

Leepin Robert Kunstmaler Vesterfælledv. 51⁵ [V] [B] V 699y

Leerbech L Formand Teglværksg. 28³ [Sø] [B] Ryv. 1513

Leerbeck Poul Cand. pharm. (Leerbeck & Holm's kem. Fabr.) Norgesmindev. 4² Hell. [B] Hell. 2842
- Joachim Dommerfuldm. Ved Kløvermarken 7⁵ [S]
- Knud H Gross. Carit Etlars V. 4 [V] [B] Cent. 15078 Postkonto 20510 Sommerbp. Kongev. 101 Holte [B] Holte 104
- & Holm's kemiske Fabrikker st. Kongensg. 63 [K] [B] Cent. 2093 & 13165
- Otto Kommunelæge Amagerbrog. 32ᵉ [S] [B] Am. 800 (11½-1)
- Agathe Prokurist Lykkesh. Allé 7A³ [V]
- Einar Prokurist Strandparksv. 2⁴ Hell. [B] Hell. 211
- K H Repræsentant Øresundsg. 17¹ [Ø]

Leerhøj P A Malerm. Højlandsvangen 22 Brh. [B] Bella 734

Leerhøy J H Telegrafkontrolør Frederiksborgg. 22² [K]

Lees David Overingeniør V-Voldg. 104⁴ V By 4788
Lefèvre Chr Bogtrykker (Pedersen & Lefèvre) Reersøg. 17¹ St Ryv. 1396v
- M Gymnastiklærer Massør Westend 10² V V 6047v
Leffers Aage Inspektør Kirkevænget 6C³ Valby
Leffland Chas. O H Afdelingschef Havrev. 24 Brh. Bella 651
- Z L E Korrespondent Nørrebrog. 140⁴ L
- E Translatrice Howitzv. 18³ F Gh.5426x
Leffland-Larsen Poul Arkitekt Vesterbrog. 113 V Eva 2019 Bp. Nordlandsg. 10³ S Am. 5930y
- Th. Arkitekt Sortedamsg. 13 N N5506 Bp. Mariendalsv. 92 F Gh. 980
Leftler E NK Bogholder Trøjborgg. 10³ V V 5329x
- Martin J Manufakturhdl. Ø-Farimagsg. 33 Ø Ø 1543y
Lefmann Emanuel Hattemager Falkoner Allé 84 F N 5532
Lefolii H V Cand. phil. fh. Kasserer Carl Bernhards V. 17² V V 1117x
- Dorothea Frøken Havneg. 55² K By 2148y
- R Skoleinsp. Sophus Bauditz V. 17 Charlottl. Ordr. 406
Legaard P K Inspektør Kasserer Kongedybs Allé 1ˢ S Am. 4108
- J Købmand Grønnev. 2 Holte Holte 59
Legal, Brandforsikringsselskab i London, Joh. L Madsen, V-Voldg. 10 Helmerhus V Cent. 48
Leganger E Mekaniker St. Jørgens Allé 1 V V 7372 Bp. Gl. Kongev. 9⁵ V
Legardh-Hansen H A Postkontrolør Kapt. Bregnev. 39 Gjentofte Gjent. 287
Legater se Afd. V Real-Register
Legène Carl Bogholder Schlegels Allé 5ˢ V Eva 93
Leger F S Fuglehdl. Istedg. 90¹ V V 3298
Legetøjsbazaren v. Chr. Olsen Lyngbyv. 30 St Ryv. 1693v
Legetøjsfabrikken Aabo v. Carlos Schwerin Aalekistev. 1ˢ 2 Vanl. Damsø 1505
- Freja. Akts., Bjelkes Allé 17 L Tg. 4800
- Tinto ved Poul Larsen Kronprinsesseg. 46D K By 4501
Legetøjsforretningen Bazarmanden v. J A Binger Adelg. 4 K Palæ 1813x
- Bubbi ved O V Berg Amagerg. 91 K
- Lykken v. Nita Johnsen Enghavev. 64 V Eva 1431
Legetøjshuset, Theodor Thorngreen, Akts., Vimmelskaftet 46, 48 K Cent. 4648 & 11648
Legetøjs Magasinet Lille Triangel ved A Schmidt Østerbrog. 38 Ø Ø 5433
Legind Aage Gross. Hvidkildev. 17ˢ Brh.
Lehd Otto Mester Blekingeg. 5⁴ S Am. 4261y
Lehm M Enkefrue Amsterdamv. 18¹ S Am. 6292
Lehmann Adolf Agenturforr. Axelt. 1 V Palæ 3473 Bp. Gl. Kongev. 153² V V 8867
- E F Billedskærer st. Kongensg. 29 K Palæ 749y
- Emil Billedskærer Kildebakkegaards Allé 68 Søborg
- Leopold Bogholder N-Farimagsg. 65⁴ K
- R Bogholder Vilh. Topsøes V. 9⁴ Valby Vb. 1987x
- Carl fh. Borgmester R. DM. Upsalag. 20¹ Ø Cent. 1412
- L Frøken Buntmagerforr. (P F Spliid's Eftf.) Ny Kongensg. 10 K Palæ 3351y
- O Cand. jur. Fuldm. Gothersg. 145¹ K By 7245
- Johannes Dr. phil. Redaktør Heibergsg. 16⁵ K Palæ 545
- E R Drejerm. Vigerslevv. 292ˢ Valby
- Gerda Enkefrue Mariendalsv. 36 Aˢ F
- Gerta Enke e. Amtmand Holsteinsg. 7³ Ø Ø 3468x
- Helga Enke e. Teaterdir. Toftebakkev. 9 Valby
- Margrethe Enke e. Lektor Ø-Søgade 108⁴ Ø Ø 2214x
- Sophie Enkefrue Vejrøg. 4¹ St Ryv. 1922y
- Amalie Frue Hammerensg. 3³ K Palæ 4145y
- Herm. Graver Larslejsstr. 2ˢ K
Lehmann Chr. Gross. Agenturforr. Fiolstr. 21 K Bp. Ravnsborgg. 7 A³ N
- C W Gross. (E L M Handelsfirma) Solgaarden 30³ St
- **Paul Lehmann** Gross. Speditionsforr. MSH. Amalieg. 32 K Cent. 8057 & 8077
- Povl Gross. Rosengaarden 12⁴ K By 4924
- T A Gross. Trælastforr. Vigerslev Allé Valby Cent. 4100 & 4200 Bp. Nyvej 4⁴ V Cent. 5550
- Willie A Gross. Inspektør Elmeg. 12 C² N N 7502
- Moritz Hdlsrejsende Elmeg. 12 Cˢ N N 1103y
- Inger Ingeniør Cand. polyt. Ø-Søgade 108⁴ Ø Ø 2214x
- Jul. Ingeniør (Lehmann & Rée) Krystalg. 24 K Cent. 610
- Otto Ingeniør Cand. polyt. Vemmetofte Allé 28 Gjentofte Gjent. 1068
- **Lehmann & Rée** Ingeniører Patentbureau Krystalg. 24 K Cent. 610
- Henry Journalist V-Voldg. 103¹ V By 5866x
- H Frøken Kommunelærerinde Fuglebakkev. 7 F Gh. 4690
- Kristiane Kommunelærerinde Vemmetofte Allé 28 Gjentofte
- Karl Læge Willemoesg. 91⁴ Ø Ø 3600u
- H Malerm. Enggaardsv. Herlev Yrsa 83
- Sven Malerm. Aggersborgg. 1² Ø
- W Malerm. Absalonsg. 26 V Bp. Istedg. 130³ V V 5122v
- Ellen Musiklærerinde Kastelsv. 8² Ø Ø 1717u
- A M A Oberstinde Amalieg. 3¹ K
- E J Oberstlejtn. fh. Godsforv. R. DM. Østbaneg 37ˢ Ø Ø 2253v
- Ida Professorinde Livjægerg. 15⁴ Ø Ø 7532
- Johanne Prokurist Blegdamsv. 106 C¹ Ø Ø 4026
- Else Redaktør Kronprinsesseg. 42² K
- Victor Repræsentant Ø-Farimagsg. 18⁴ Ø Ø 4642y
- Julius fh. Sceneinstruktør R. DM. Holstsinsg. 11⁴ Ø Ø 1558
- Eli Skuespillerinde Ved Amagerport 2¹ S Am. 5081y
- Tonny Skuespiller Gruts Allé 11 Hell. Hell. 428
- N C F Snedkerm. Egholmv. 28 Vanl.
- Inge Statsgeodæt Cand. mag. & Mag. scient. Søbakkev. 11 Holte
- Otto Sæbehdl. Jagtv. 193 St Ryv. 640y og Taasingeg. 21ˢ St Ryv. 2976y
- A Tandlæge V-Voldg. 12 V Cent. 14096 & By 4856 Bp. Classensg. 61² Ø Ø 832y
- Karen Frk. Tandtekniker Gothersg. 39¹ K By 5636v
- Aase Westring kgl. Translatrice og Tolk i Italiensk Nyvej 1 B V V 3423
- Ellis Translatrice Krystalg 24² K Cent. 610
- 's Carl L Eftf., H P Madsen Trælasthdl. Tagensv. 130 L Cent. 3535 & 15340
- Fritz Urmager (Peter Petersen's Eftf.) Schleppegrellsg. 1³ N N 3073y
Lehmbeck Viggo Disponent Henrik Ibsens V. 1⁴ V Eva 2384
Lehmberg J Fabrikant Brogaardsv. 4 A³ Gjentofte
- F Murerm. Gjentofteg. 3 Gjentofte Gjent. 16
Lehmeier Knud Bandagist Ved Skansen 5⁵ S
Lehn M Gross. Ny Adelg. 3¹ K By 7001
- Chr. Repræsentant Østerbrog. 124⁴ Ø Ø 5610
Lehner P Chr. Overbetj. i Statspol. Madvigs Allé 10¹ V V 670v
Lehnert D Agenturforr. Vølundsg. 33 L Tg. 2236x
- Gustav Blikkenslagerm. Gas- & Vandm. (Emil Mariboe & Søn's Eftf.) Vesterbrog. 60 V Cent. 2715 Bp. Frdbg. Allé 39ˢ V V 1010x
- Tage Blikkenslagerm. Gas & Vandm. Værnedamsv. 12³ V
- Martha Enke e. Fabrikant Borups Allé 150³ L
Lehnert Poul Gas- & Vandm. Vesterbrog. 60 V Cent. 2715 Bp. Halls Allé 11³ V V 1884u
- Gustav Malerm. Rudolph Berghs G. 65 St Ryv. 1421y
- B Sukkervarefabr. Borups Allé 150 L Tg. 3089
Lehnfelt Arne Ingeniør Cand. polyt. Carl Lunds G. 26ˢ S Am. 8362
Lehnshardt A Translatør Assist. Amagerbrog. 4⁴ S Am. 8269y
Lehnsted C Inspektør u. Rodeforv. Norgesmindev. 10 Hell. Hell. 1287
Lehrbach J Enke e. Kapt. Asmussens Allé 1⁴ V V 4591
Lehrmann H Edv. Automobillakerer (Lehrmann & Kalsmose) Sundholmsv. 54³ S
- & Kalsmose Automobillakerere Finlandsg. 5 S Am. 6448
- Ellen Frue Livjægerg. 44³ Ø Ø 4425x
- J Chr. Gross. Vennemindev. 1¹ St Ryv. 754v
- H E Ingeniør Tranegaardsv. 57¹ Hell. Hell. 91
- Otto Ingeniør v. Søværnets Bygningsv. Amagerfælledv. 24⁵ S Am. 6721
- F V Oberst K. DM. Amagerfælledv. 30¹ S Am. 4188
- P Th. Tapetserer & Dekoratør Ø-Farimagsg. 71³ Ø Ø 4063u
Lehsten F W Pensionist Aagade 114⁴ L Gh. 1436v
Lehwald Knud Forpagter Parallelv. Ulrikkenborg Lyngby Lyngby 979
- Georg Proprietær Amtsraadsmedl. M L. Parallelv. Ulrikkenborg Lyngby Lyngby 131
- Carl E Repræsentant Ulrikkenborgv. 12 Lyngby Lyngby 164
Leiberg Ove Motorcykleforr. Amagerbrog. 91 S Am. 4417 Bp. Folkvarsv. 27⁴ F
Leicht Børge Arkitekt Guldbergsg. 57² N N 4100v
- TM Kommunelærerinde Guldbergsg. 57² N
- Rasmus Litograf Peder Skrams G. 26⁴ K By 2500v
Leidecker Georg Repræsentant Spangbergsg. 7ˢ Ø
- A Smedem. Torveg. 32 K Am. 7191
- J F G fh. Smedem. Shetlandsg. 5ˢ S
Leidersdorff [Se endv. Leidesdorff, Leudesdorff]
- Emil Agenturforr. Zinnsg. 11¹ Ø
- A Buntmager Skoubog. 6 K Cent. 12930 & By 1360 Bp. Vimmelskaftet 49² K By 8433
- G A R Overinsp. N-Fasanv. 3¹ F Gh. 3255y
- G Tømrerm. Allég. 6ˢ F Cent. 9638
- O Urtekr. Hvalsøv. 41 Brh. Bella 1112
Leidersdorff-Petersen Anna Enkefrue Gl. Kongev. 85¹ V V 1885y
Leidesdorff [Se endv. Leidersdorff, Leudesdorff]
- Olaf Gross. Strandg. 11² K
- Rigmor Frøken Manufakturhdlske (Sofus Holm) Gammeltoftsg. 24² K By 7097
- A Sagfører Frederiksborgg. 3² K Cent. 6654
Leifer Andr. R fh. Bankbestyrer kgl. Translatør Nørrebrog. 177² L Tg. 3429y
- Anina Enkefrue Vesterbrog. 114³ V V 732y
- Erik Prokurist Guldbergsg. 71¹ N N4491x
- Vilhelm Sagførerfuldm. Cand. jur. Hartmannsv. 6¹ Hell.
Leiff Richard Repræsentant Nordlandsg. 7⁴ S Am. 170y
Leimann E Repræsentant H C Ørsteds V. 24² V
Leininger E & I Frøkner Modehdl. Gothersg. 101 K By 2907v
Leise's N C Kunstforlag Grønneg. 1 K Cent. 9800 Postkonto 3671
Leisner Einar Administrator Vesterbrog. 82³ V Cent. 10258
- Charles Bogtrykker Gl. Kongev. 23 V V 3481 Bp. Forhaabningsh. Allé 25¹ V V 2455v
- Margrethe Frøken Cand. mag. Rosenv. Allé 12⁴ Ø

Leisner Dagmar Diner transportable Vesterbrog. 82³ V ☎ Cent. 10758
- 's Forlag Gl. Kongev. 23 V ☎ V 3481
- Fanny Frøken Dyssegaardsv. 75 Søborg ☎ Søb. 981
- Erik Ingeniør Cand. polyt. Lyshøjgaardsv. 31⁴ Valby ☎ Vb. 2092
- A W Kasserer u. Grønlands Styrelse St. Kjelds G. 14⁴ Sø ☎ Ryv. 3608
- O K Kontorchef Gardes Allé 7¹ Hell. ☎ Hell. 4364x
- Vilhelm Kunstmaler Amager Boulevard 129¹ S ☎ Am. 2539y
- Robert Skibskonstruktør Mynstersv. 9¹ V ☎ V 2858u
- Th. Speditør Borgerg. 40¹ K
- Aage A Stationsforst. Rosenv. Allé 12⁴ Ø ☎ Ø 8820
- Edv. Tapetserer & Dekoratør Prinsesseg. 17 B³ K
- Vilhelm Viktualiehdl. Amagerbrog. 24 S ☎ Cent. 13483 & Am. 1629y

Leisted Emilie Enkefrue Nansensg. 67¹ K
- J Enkefrue Silkeborgg. 24⁴ Ø ☎ Ø 3528x
- J Forretningsf. Løjtn. Frederiksborgg. 20³ K ☎ hemmeligt Nr.
- Else Frøken Telefonistinde Frederiksborgg. 20³ K ☎ Palæ 526

Leisten L Repræsentant Husumg. 16³ L ☎ Tg. 4917y

Leistikow A Professorinde Marskensg. 4¹ Ø ☎ Ø 3362x

v. Leitner Frieda Frøken St. Markus Pl. 8¹ V ☎ N 481x

Lejmann Anna Kunstmalerinde Brorsonsg. 9¹ V
- M T Frøken Sproglærerinde Brorsonsg. 9¹ V ☎ V 5626x

Lejserowitz M Blikkenslagerm. Gas- & Vandm. Prinsensg. 14 K ☎ Palæ 741x

Lejstrup Sophus Cyklehdl. (Nikato) Istedg. 15¹ V

Lekech J Skotøjshdl. Guldbergsg. 11 N ☎ N 2059v

Lembche-Otto C Kolonibestyrer Carl Plougs V. 10⁴ V ☎ V 5102v

Lembcke [Se endv. Lemche]
- Poul Bankfuldm. Kong Georgs V. 16¹ F ☎ Gh. 3206 y
- 's Friluftsudstyr, Akts. Nørreg. 15 K ☎ By 4986
- H Gross. Frugt en gros Rømersg. 7 K ☎ Cent. 3822 Bp. Strandv. 16C¹ Sø ☎ Ryv. 2997
- Ove Mekaniker Engtoftev. 2⁸ V ☎ V 1671y
- Preben Orlogskapt. R. Amalieg. 32² K ☎ Palæ 3501
- C Ritmester Kmjkr. Parkvænget 2 Charlottl. ☎ Hell. 4186

Lembek Chr. Kommunelærer Frederiksv. 56³ F ☎ Gh. 4150
- Karla Musiklærerinde Nyvej 4⁸ V ☎ Eva 1546

Lemberg-Messen, Generalrepr. f. Skandinavien Poul Fenneberg Brøndsteds Allé 6 V ☎ V 3056

Lemberg-Møller J Direktør Danasv. (Vodroffspl.) 24⁸ V ☎ V 2968v

Lembke Oscar Snedkerm. Mikkelbryggersg. 1 K ☎ Cent. 8441 Bp. Strandv. 90² Hell.

Lemborg K Gross. Kaffe en gros Slagelseg. 9⁸ Ø

Lembourn E C Ekspeditionssekr. i Finm. Cand. jur. Sølvg. 36⁴ K ☎ Palæ 1964
- Poul Gross. Østerbrog. 82³ Ø ☎ Ø 556

Lembrecht A Konditor Griffenfeldtsg. 3⁵ N

Lembøl Chr. Vilh. Overbetj. i Statspol. Jomsborgv. 19² Hell. ☎ Hell. 2337

Lemche [Se endv. Lembcke]
- Søren Arkitekt Vangehusv. 13 Sø ☎ Ryv. 700
- Gyrithe Frue Forfatterinde Rustenborgv. 7 Lyngby
- Ivar Gross. Laxeg. 8 K ☎ Cent. 13846 Bp. Viadukt Allé 2 Hell. ☎ Hell. 2873
- Kai Gross. Agenturforr. st. Kannikestr. 15 K ☎ By 6012 Bp. Tranegaardsv. 2² Hell. ☎ Hell. 509y
- Vilh. Gross. Agenturforr. Vesterport V ☎ Cent. 14815 Bp. Sofiev. 25 Hell. ☎ Hell. 1912
- H J F Kontorchef Norsv. 6A² V ☎ V 6944x
- Johan Kredslæge R. DM. Rustenborgv. 7 Lyngby ☎ Lyngby 67 (8½-9 undt. Fred.)
- F Sekretær Vinrankev. 12 Hell. ☎ Hell. 1235

Lemcke Gerhardt Repræsentant Kjærstrupv. 2¹ Vanl.

Lemke Arnold E Blikkenslagerm. Gas- & Vandm. Valdemarsg. 49 V ☎ V 8407 Bp. Frederiksstadsg. 1¹ V ☎ V 2585x
- K V Klejnsmedem. Viktoriag. 8 V ☎ V 738x

Lemkow Victor Direktør R. Ny Vesterg. 13³ K ☎ By 8332
- Lasse Journalist Ny Vesterg. 13³ K ☎ By 8332

Lemme Jul. Kemigraf Øresundsv. 68¹ S ☎ Am. 6709v
- L Konditor Julius Thomsens G. 14³ V

Lemmeke Ernst Sagførerfuldm. Cand. jur. Sortedamsg. 9¹ N
- Frits Toldklarerer Gl. Kongev. 33 A² V ☎ V 9524y

Lemmergaard Margrethe Enke e. Dyrlæge Dronn. Olgas V. 2A² F ☎ Gh. 3151x

Lemmich Vald. Gross. Cykler en gros Puggaardsg. 5 V ☎ By 8233

Lemming Meta Enke e. Dommer Upsalag. 4⁸ Ø ☎ Ø 5619
- P G Forretningsf. Henrik Ibsens V. 4⁸ V
- Einer Inspektør Larsbjørnsstr. 21² K ☎ By 2504v
- A V Murerm. Suhmsg. 2³ K
- Axel E Overretssagf. R. Nybrog. 12 K ☎ Cent. 4615, 4632 & 4687 (10-3) Bp. Carlsbergv. 2 Valby ☎ Vb. 1468
- Axel Revisor Upsalag. 4⁸ Ø
- Kai Smedem. (Victor E Lemming) Strandv. 322 Klpbg. ☎ Ordr. 2241
- Victor E Smedem. Frm. St. Peders Str. 41 K ☎ By 3559 & By 1048
- Gudrun Geltzer Tranlatrice Cand. mag. Willemoesg. 48⁴ Ø
- Charles Vognfabr. Larsbjørnsstr. 21 K

Lemming-Christensen Paul Kommunelærer Gothersg. 155² K
- Johannes Købmand Gothersg. 155⁸·² K ☎ Cent. 7096

Lemnitz P Prokurist Kong Georgs V. 66⁴ F ☎ Gh. 1760u
- Chr. H Voksdugsfabr. (Frdbg. Voksdugs & Linoleums-Magasin) Falkoner Allé 84¹ F ☎ N 3155y

Lemos A F E V de Enkefrue Helgolandsg. 13² V.

Lemser Frits Stukkatør Folkets Allé 18¹ F ☎ Gh. 3621y

Lemvig-Fog Louise Enkefrue Jagtv. 229² Sø ☎ Ryv. 282
- Jorge Revisor Strandboulevarden 114⁴ Ø ☎ Ø 4214v

Lemvigh S A Malerm. Kandestøberv. 1A L ☎ Tg. 1594 Bp. Farumg. 11³ L

Lemvigh-Hammer Aa Ingeniør Amagerbrog. 55³ S ☎ Am. 3575y

Lemvigh-Müller O G fh. Direktør Cort Adelers G. 10¹ K ☎ By 6163
- C Enke e. Gross. Kronprinsesseg. 26⁸ K
- Valborg Enke e. Gross. Strandv. Skodsborg ☎ Skodsb. 22
- Aage Gross. (A C Lemvigh-Müller) Taarbæk Strandv. 179 Springforbi
- **A C Lemvigh-Müller** Gross. Agenturforr. Frm. Kronprinsesseg. 26 K ☎ Cent. 532 & 10532 Postkonto 2928
- Ernst Gross. (Ernst Lemvigh-Müller & Co.) Bergensg. 3⁸ Ø ☎ Ø 5218
- **Ernst Lemvigh-Müller & Co.** Gross. Kultorvet 15 K ☎ Cent. 3350, 8465 & 9176 Stats ☎ 501 Telegramadr „Vighlen"
- Jean Gross. Nyhavn 53 K ☎ Palæ 3800 Bp. N-Frihavnsg. 91² Ø ☎ Ø 8745
- Victor Gross. Frederiksborgg. 4⁴ K ☎ By 6598
- & Munck, Akts., Jernhdl. Vesterg. 16 K ☎ Cent. 525 Postkonto 1622
- Magnus Overretssagf. R. Nytorv 19 K ☎ Cent. 4435 & 10081 Bp. Vesterbrog. 46³ V ☎ V 3248

Lenander H Martens Afdelingsleder Oehlenschlægersg. 9¹ V
- Linnéa Dameskrædderinde Østerg. 55⁴ K ☎ By 7124

Lenander F Salgschef Spurveskjul 6 F
- Wald. Skibstømrer Colbjørnsensg. 33⁴ V

Lenau Ellen Enke e. Overintendant Martensens Allé 16² V ☎ Eva 176v
- Anker B Overassist. v. Statsb. Gl. Kongev. 121² V ☎ V 4478

Lendaa Georg Direktør for Akts. Madsen & T Baagøe Godthaabsv. 32 B³ F ☎ Gh. 1842x Sommer ☎ Bella 488

Lendal Fr. Hdlsgartner Gl. Holte, Holte ☎ Nærum 1
- Folmer Ingeniør Cand. polyt. Havneg. 45⁴ K
- A V Postmester Translatør Cand. polit. Svanemosegaardsv. 23² V ☎ N 3047v

Lending K E Lagerchef Grøndalsvænge Allé 34¹ Brh. ☎ Gh. 7817
- A fh. Skotøjshdl. Borups Allé 251 A¹ Brh.

Lendorf Jenny Frue Amagerfælledv. 11¹ S ☎ Am. 1488x
- Alma Frøken Borgerg. 8 K ☎ Palæ 1140x
- Chr. H Gross. Nørreg. 34³ K ☎ Cent. 3510
- C Postkontrolør Bispeengen 17² L ☎ Tg. 2158x
- Axel Prof. v. Univ. Dr. med. Overkirurg v. Rigshosp. R. Vimmelskaftet 47 K ☎ By 4882 (3-4. undt. Tirsd. & Fred.) Bp. Juliane Maries V. 2 Ø ☎ N 7612
- & Carnø Vekselerere Frederiksbergg. 5 K ☎ Cent. 11693, 11694 & 11696 Telegramadr. „Lencar"
- Svend Vekselerer (Lendorf & Carnø) Sortedamsg. 5³ N ☎ N 5396

Lendorff Sigfriede Enke e. Gross. (Georg Lendorff) Rørholmsg 2 A³ K ☎ Cent. 3678
- Kaj Georg Forretningsf. Wergelands Allé 11 Søborg
- Georg Gross. Urtekr. Sølvg. 85 B K ☎ Cent. 3658
- Poul Repræsentant Overbys Allé 38¹ Valby
- Ludvig Urtekr. Frm. N-Farimagsg. 11 K ☎ Cent. 11313

Lendrop Gudrun Frøken Skuespillerinde Strandboulevarden 13⁴ Ø ☎ Ø 8363

Lengart M Redaktør Vesterbrog. 44³ V Eva 2 36

Lengtved Egil Aage Sekretær Bramslykkev. 2¹ Valby

Lenk G A E Ekspeditionssekr. v. Statsb. Amagerbrog. 73¹ S ☎ Am. 7880
- Gudrun Frøken Jens Juels G. 22⁸ Ø ☎ Ø 8611

Lenler A M Kasserer Dagøg. 1³ S ☎ Am. 7296

Lenner Anders Assist. Nikolajg. 29² K ☎ By 1268v

Lennhard O Driftsbestyrer Øresundsv. 57A² S

Lennholm Anna Enke e. Læge Nordborgg. 4¹ Ø ☎ Ø 5214
- F J Repræsentant Nordborgg. 4¹ Ø

Lennild Holger Bogholder Magnolcav. 61¹ Valby ☎ Vb. 1363
- G J A Værkfører Løjtn. Udbyg. 14¹ N

Lennø Anna Koncertsangerinde Amagerfælledv. 7⁵ S ☎ Am. 6601
- Marius Musiker Nørrebrog. 49A³ N ☎ N 606
- J Skuespiller Hollænderdybet 33¹ S ☎ Am. 2856y

Lense-Møller Svend Cellist Ny Kongensg. 5¹ K ☎ By 811x

Lensfelt A Mineralvandsfabr. (Mineralvandsfabr. Krystal) Flensborgg. 2⁸ V

Lensholm Inger Bogholderske Krusemynteg. 10⁸ K

Lenskjold Hans Postpakmester S-Boulevard 58⁴ V ☎ V 5158y

Lenskontrollen Stormg. 18 V ☎ Cent. 11912 se Afd. V Real-Register u. Overformynderiet

Lenstrup Ejnar Læge Dr. med. N-Farimagsg. 1¹ K ☎ By 3504 (1—2)

Lenthe Carl Musiker Pianostemmer Begoniav. 9 Gjentofte ☎ Gjent. 484
- Georg Prokurist Ødenseg. 11⁴ Ø ☎ Ø 538
- C G Sekretær Øresundsg. 32⁴ Ø ☎ Ø 4184v

Lentz Carl E Assuranceforr. Gross. Aarhusg. 6⁰⁴ Ø ☎ Ø 7392
- Oluf Urtekr. Nørrebrog. 61 N ☎ Cent. 7201 & Priv. ☎ N 3514

Lenzing O Kommunelærer Vennemindev. 10² Sø
- A Urmager Stationsv. 14 Vedbæk ▯ Vedbæk 61
Leo Insulin Company, Akts., Reventlowsg. 8 V ▯ Cent. 12090
Leonhardt F Enkefrue Griffenfeldtsg. 9 A⁵ N
- Oskar Hotelbestyrer V-Voldg. 89 V
- Aug. Malerm. Husumg. 45² L
Leonhart K Gross. Ny Kongensg. 20ˢ V ▯ By 7816 & Priv. ▯ By 2275y
Leontopodium v. J C Jørgensen Blomsterforr. Valby Langg. 201 Valby ▯ Vb. 3019
Leopold A Fabrikant Dortheav. 45 & 47 L ▯ Tg. 734 Postkonto 20557 Bp. Sortedamsdoss. 91³ Ø ▯ Ø 6924 Leopold H D Fabrikant Strandv. 288 Klpbg. ▯ Ordr. 2097
- H D Fabrikant (Vinhuset Norden) Strandv. 288 Klpbg. ▯ Ordr. 2097
- Svend Forfatter Cand. phil. Jernbanev. 18 Lyngby ▯ Lyngby 396
- Henning Fuldm. Egehøjv. 9 Charlottl. ▯ Ordr. 2507
- J L E Frue fh. Kommunelærerinde Svanholmsv. 6 Aˢ V ▯ V 5774 y
- Vald. Sagfører Halmt. 22 V (12—3) Bp. Bernstorffsv. 104 Hell. ▯ Hell. 2302
Lepper A J A fh. Bestyrerinde Gustav Johannsens V. 1ˢ Vanl.
- Valdemar Boghdlmedhj. Schønbergsg. 15ˢ V ▯ V 5199y
- Helene Enke e. Skibsfører Holsteinsg. 14³ Ø ▯ Ø 1422x
- Gustav Ingeniør Stampesg. 1¹ V ▯ V 1126y
- C Kasserer Hellerupv. 71¹ Hell. ▯ Hell. 1958v
Lerbech Larsen V Assurandør Istedg. 28³ V ▯ V 7277
Lerberg Charles Bogtrykker (Charles Lerberg's Bogtrykkeri) Østbaneg. 45² Ø ▯ Ø 7515
- 's Charles Bogtrykkeri Ø-Voldg. 10 K ▯ Palæ 2841
- Sven Skrædderm. Øresundsg. 24² Ø
Lerborg & Larsen Murerm. Adelg. 82 K ▯ Palæ 2736x
- O Murerm. Adelg. 82¹ K ▯ Palæ 3952
- Bernhard Prokurist Strandboulevarden 36⁴ Ø ▯ Ø 3317y
Lerbye A Vinduesdekoratør Peder Hvitfeldts Str. 5³ K ▯ By 5688x
Lerch R Overretssagf. Frederiksg. 12ˢ K ▯ Palæ 1215x
Lerche Axel Baron Strandboulevarden 10³ Ø ▯ Ø 7993
- Gustav Baron Hofjægerm. R. Vitus Berings Allé 7 Klpbg. ▯ Ordr. 1496
- O Baron Bredg. 38³ K
- Otto Baron Cand. polyt. (I Saabye & O Lerche) Østerbrog. 4² Ø ▯ Ø 1340
- S & I Baronesser Trondhjemsg. 7³ Ø ▯ Ø 2717x
- G E Cigar- & Vinhdl. Landskronag. 82 Sø ▯ Ryv. 2752x Bp. Landskronag. 80² Sø
- P V Drejerm. Meinungsg. 24³ N
- A Enkefrue Kaktusv. 62 S
- Ingeborg Enkefrue Lipkesg. 26² Ø ▯ Ø 3009y
- Ella Frøken Sortedamsdoss. 95 B ˢ Ø ▯ Ø 3480y
- C Fuldm. kst. Kontorchef i Finm. Amagerbrog. 8³ S ▯ Am. 810
- P J Gross. (C F Lerche) Gothersg. 56³ K ▯ Palæ 454y
- V Ingeniør Cand. polyt. Frdbg. Allé 14ˢ V
- A A Justermester D M. Elmeg. 15¹ N
- Chr. Kmh. kgl. Kommissarius v. Jernb. f. Øerne K. DM. Blegdamsv. 10³ N ▯ N 926
- K Kapt. Bankfuldm. Livjægerg. 23¹ Ø ▯ Ø 5636
- K Klkollektør Tordenskjoldsg. 32 K
- Anna Kommunelærerinde Markv. 1 Brh.
- August Kommunelærer Markv. 1 Brh. ▯ Gh. 5218x
- C Komtesse Svinget 23² S ▯ Am. 1765x
- J C Kontorfuldm. v. Rigshosp. Finsensv. 81⁴ F
- Chr. fh. Købmand Vesterbrog. 30⁴ V
- Mogens Læge Carlsbergv. 4ˢ Valby ▯ Vb. 1004 (12½-1½, Fred. till. 6-7) Postkonto 21144

Lerche F Murerm. Langesund 5¹ Sø ▯ Ryv. 1061y
- Fr. Murerm. Ordrup Jagtv. 8E Charlottl.
- C F Overretssagf. Amaliegg. 4 K ▯ Cent. 3419, 3439 & 3459 Bp. Klampenborgv. 33 Klpbg. ▯ Ordr. 2253
- Fritz Præst Kapellan v. Hans Tavsens Kirke Islands Brygge 11⁴ S ▯ Am. 309
- J H Repræsentant L I Brandes Allé 12³ V ▯ N 5973
- K Repræsentant Fredericiag. 51 B⁴ K
- Annie Franziska Sekretær Ved Klosteret 25⁴ Sø
- L fh. Skolebestyrerinde Blegdamsv. 4² N
- S Snedkerm. Krogebjerg 19 Vanl. ▯ Damsø 877
- 's Sportsmagasin Nørreg. 36 K ▯ Cent. 14149
- C F Urtekr. Frm. Gothersg. 58 K ▯ Cent. 4659
Lerche-Jørgensen E Skibsfører Charlottenlundsv. 7¹ Hell. ▯ Hell. 3588x
Lerche-Petersen Gustav Prokurist Baunegaardsv. 83 Hell. ▯ Hell. 383
Lerche-Thomsen H C Bankfuldm. Cand. phil. Grenaag. 4¹ Ø ▯ Ø 6468
Lerchentorp Steen Lerche Fuldm. Lipkesg. 4¹ Ø ▯ Ø 2888y
Lerner Otto Trafikassist. Nellikev. 3 Gjentofte ▯ Gjent. 563
Lersey Helga Weeke Koncertsangerinde Ny Kongensg. 9³ K ▯ By 8570
- Hans Kontorchef Gardes Allé 13 Hell. ▯ Hell. 2420
- Frederik Landsretssagf. Ny Kongensg. 9¹ K
- Peter Læge Ny Kongensg. 9 K ▯ By 8670 & Priv. ▯ By 8570 Spec. i Hud- & Kønssygdomme (Lys- & Røntgenbeh.)
Lertoft J V Frugt- & Blomsterhdl. Chr. d. 9. G. 6 K ▯ By 8826
- Carl Inspektør v. Berlingske Tidende Stenosg. 9¹ V ▯ V 7359
Leschly Erik Oberst R. DM. Erslevsv. 1 Gjentofte ▯ Gjent. 290
- Carl Oberstløjtn. i Art. R. DM. Willemoesg. 54³ Ø ▯ Ø 5463
Leser Charlotte Enkefrue Peter Bangs V. 8 F ▯ Gh. 552v
- C C Ingeniør Cand. polyt. Dalgas Boulevard 27² F ▯ Gh. 4216
- Ernst fh. Malerm. Nordkrog 27 Hell. ▯ Hell. 4436
Lesner Martin Ingeniør Ingemannsv. 24ˢ V
Lesse Laura Frøken Forstanderinde Voldmesterg. 13 Ø
Lessel Henry Prokurist Høgholtv. 36¹ Vanl.
Lesser L Frøken Nøjsomhedsv. 13² Ø ▯ Ø 3390x
Les soeurs v. B R Jensen Børnekonfektionsmagasin Gl. Kongev. 108 V ▯ V 2422y
Lessow Otto Overretssagf. V-Voldg. 4 V ▯ Cent. 8481 (10-3) Bp. St. Knuds V. 18¹ V ▯ V 4406
Lester Povl Assurandør Prokurist Slotsv. 10 Charlottl. ▯ Ordr. 2704
- Rosa Frue Christiansborgg 2ˢ V ▯ By 3678
- Max Gross. st. Kongensg. 85 K ▯ Cent. 13840 Postkonto 275
- Minna Frue Gross. Slotsv. 10 Charlottl.
- Vera Frøken Læge Ved Amagerport 8³ S ▯ Am. 5858
Les trois ved P Honoré, C Henriksen & J Dupont Barber & Frisørsalon Frederiksbergg. 25 K ▯ By 5197y
Lestrup Sigurd Operasanger Østbaneg. 41¹ Ø ▯ Ø 7743
Leth A S J Høyer Arkitekt Gothersg. 28³ K ▯ Palæ 4141
- C A & Co. Assuranceforr. Holbergsg. 15 K ▯ Cent. 131 & 12131
- Povl Bankfuldm. Carit Etlars V. 5² V ▯ V 5807y
- N Pedersen Billedhugger Vesterbrog. 21³ V
- J Cand. pharm. Stuckenbergsv. 20 Lyngby ▯ Lyngby 497
- Nicolai fh. Direktør Ordrupv. 149 Charlottl. ▯ Ordr. 869
- Harriet Enke e. Gross. Strandv. 2¹ Sø ▯ Ryv. 1457x
- Hermine Enke e. Afdelingschef Strandv. 161¹ Hell. ▯ Hell. 653

Leth I Enkefrue Hostrupsv. 11² V ▯ N 1519
- Sigrid Enke e. Kontorchef Gothersg. 28³ K ▯ Palæ 4141
- A O Gross. (Det engelske Kulkomp.) Egehøjv. 19 Charlottl.
- & Co., Akts., Gross. Gothersg. 13 K ▯ Cent. 2115 & 9879
- Kai Gross. M S H. R. (C A Leth & Co.) St. Annæ Pl. 15³ K ▯ Palæ 1068
- **Ludvig Leth** Gross. Cigarer Melior, Vesterbrog. 16¹ V ▯ V 2689 Postkonto 25189
- Peter Gross. (Longo, Leth & Co.) Forchhammersv. 29² V ▯ V 5050x
- Søren Gross. Kochsv. 4ˢ V ▯ V 6946x
- C Ingeniør Chr. Richardts V. 8² V ▯ N 4403v
- Paul Ingeniør Monradsv. 9ˢ F ▯ Gh. 5355x
- Axel Isenkr. (H Hvalsøe & Co's Eftf.) Classensg. 70⁴ Ø ▯ Ø 7054
- Martha de Jægermesterinde Hostrupsv. 16¹ V ▯ N 1826u
- Emmy Kammerherreinde Thorvaldsensv. 7² V ▯ N 1938
- Hans Kreaturkomm. Gl. Jernbanev. 44 Valby ▯ Vb. 1143
- Hans & Co. Kreaturkomm. Halmt. Kvægtorv 2 V ▯ Eva 2387
- Harald Kunstmaler Søtoften 33 Gjentofte ▯ Gjent. 1545
- Carl D Malerm. Strandg. Dragør ▯ Dragør 136
- Corn. Malerm. Zytfensg. 4 Dragør ▯ Dragør 247
- A Skibsfører Strandv. 94² Hell. ▯ Hell. 3944
- Theodor Sognepræst v. Søborg Kirke Runebergs Allé 7 Søborg ▯ Søb. 105 (9-10 undt. Mand., Tirsd., Torsd. og Fred. till. 6½-7½)
- Peter Tømrerm. Sejrøg. 8 Sø ▯ Ryv. 111 Bp. Husumg. 6³ L ▯ Tg. 221
- Peter Underdirektør Parkvænget 14 Charlottl. ▯ Hell. 4040
- Erik Dronn. Tværg. 8¹ K
Leth-Bang Laura Broderihdl. Østerg. 35 K ▯ By 5379y
Leth-Espensen E Tandlæge Gyldenløvesg. 3 V ▯ By 6368 Bp. St. Markus Pl. 12³ V ▯ N 7773
- Gudrun Frøken Tandlæge Jernbane Allé 87¹ Vanl. ▯ Damsø 399
- Olga Frøken Tandlæge Jernbane Allé 87¹ Vanl.
Leth-Hansen P E Prokurist Solgaarden 34² Sø ▯ Ryv. 916
Leth-Nissen Alb. Anlægsgartner Ordrup Jagtv. 59ˢ Charlottl.
Leth-Petersen Judith Enkefrue Hans Egedes G. 23ˢ N ▯ N 3388y
- Magda Kommunelærerinde Grundtvigsv. 8 B³ V ▯ Eva 2553
Leth-Rasmussen H Direktør i Østift. Brandfors. V-Voldg. 104² V ▯ By 6927
- E Kommunelærerinde Tietgensg. 66¹ V ▯ V 5866x
- Emmy Kontorfuldm. i Justitsmin. Tietgensg. 66¹ V
- Inger Operasangerinde V-Voldg. 104² V ▯ By 6927
Letner H A Gross. Stockholmsg. 19¹ Ø ▯ Ø 6311
- C Viktualiehdl. Naboløs 2 K ▯ By 3634 & By 2626y Bp. Edv. Falcks G. 5¹ V ▯ By 1351x
Lett G J Statsadvokat v. Højesteret Rathsacksv. 1¹ V ▯ Eva 362
Letting Carl Pastor emer. Cæciliav. 49 Valby
Leudesdorff [Se endv. Leidersdorff, Leidesdorff]
- Ingeborg Enkefrue Vesterbrog. 62² V ▯ V 901u
- H Frøken Niels Juels G. 14⁴ K ▯ By 661v
- Knud Kontorchef Forretningsf. Cand. jur. Kongedybet 5³ S ▯ Am. 4872y
Leufstedt Ove Forretningsf. Fuglebakkev. 34 F ▯ Gh. 1776x
- **J Leufstedt** Skrædderm. H C Ørsteds V. 57¹ V ▯ N 638
Leunbach I Frøken Kommunelærerinde Hørsholmsg. 10² L ▯ Tg. 1704x

Leunbach J H Læge Forfatter Malmøg. 7 Ø Ø 5573 Konsult. dagl. Kl. 10½-12, Mand. & Fred. Aft. 7-8 Bp. Stockholmsg. 39 Ø Ø 5586
Leuning Erik Sekretær i Indenrm. St. Jacobs G. 5² Ø Ø 4193
Levald J Antikvarboghdl. H C Ørsteds V. 6 V V 1090u
Leve Th. Gross. Grækenlandsv. 100⁸ S Am. 7483 Postkonto 1273
Lewenhaupt Marie Grevinde Helenev. 5¹ V V 2224x
Lever's Sæbefabrikker, Akts., Nyhavn 14, 16 K Cent. 14576 Postkonto 3652
Levermann Signe Enke e. Kapelmester Valbygaardsv. 4B² Valby
Leverpostej-Bageriet Elektra ved Aksel Andersen Gunlogsg. 5 S Am. 3135x
Leverpostejbageriet Manna ved O H Jørgensen & H C Pedersen Vesterfælledv. 6 V Cent. 3619 & V 3488
Levesen A Blikkenslagerm. Gas- & Vandm. Trørød Vedbæk Trørød 114
Levetzow W v. Legationsraad Malmøg. 3⁸ Ø Ø 559v
Levi Kurt Ekspedient Ny Østerg. 23³ K By 596v
Levig [Se endv. Levy]
- Max & Co.'s Eft'lgr., Akts., Assuranceforr. Havneg. 9 K Cent. 6700
- R C Rentier Sølundsv. 8 Sø Ryv. 2506
Levin Leon Direktør Hjalmar Brantings Pl. 1² Ø Ø 5314
- Preben Direktør Islands Brygge 35, 37¹ S Cent. 2404
- S Direktør Frdbg. Allé 19 B¹ V V 1963v
- H fh. Driftsleder Vejrøg. 2⁴ Sø Ryv. 1866x
- Anna Enke e. Gross. Willemoesg. 3³ Ø Ø 6922
- Eleonore Enkefrue Molbechsv. 12¹ Valby Vb 1597 v
- Eva Enke e. Gross. (Fru Texière's Eftf.) Pilestr. 39¹ K By 293x
- Irene Ruth Enke e. Bankbestyrer Dosseringen 14³ N N 6425
- Jenny Enke e. Gross. Herluf Trolles G. 5³ K By 1517x
- Johanne Enke e. Gross. Niels Juels G. 15¹ K By 2681y
- Karen Enke e. Forfatter I. Strandstr. 24² K Palæ 2917
- Margrethe Enke e. Gross. Livjægerg. 23² Ø Ø 4013
- Marie-Louise Enke e. Gross. Sortedamsdoss. 55 Ø N 3140
- R Enkefrue st. Kongensg. 79² K
- Valborg Enke e. Sekretær Amagerfælledv. 13⁴ S Am. 214v
- M K Fabrikant Fred. d. 6. Allé 1² F Gh. 1120x
- & Munksgaard, Forlag & Boghdl., Nørreg. 6 K Cent. 12656, 13656 & 14356 Postkonto 2656
- Otto Forlagsboghdl. (Levin & Munksgaard) Strandvænget 3³ Sø Ryv. 548
- A Frue Kochsv. 7¹ V V 597 v
- Anna Frue Strandv. 130D⁵ Hell. Hell. 2517
- Astrid Frue Classensg. 61¹ Ø Ø 7101
- E Frue (Dansk Papir-Serviet-Fabrik) Classensg. 67¹ Ø Ø 6680
- Frede Frue Niels Juels G. 13² K
- Lina Frøken (Engelsk-Russisk Magasin) Sølvg. 94¹ K By 1518y
- H S Glarm. Baggesensg. 21ᴷ N N 3354y
- Axel Gross. Frm. Pilestr. 48 K Cent. 4428
- Charles Gross. Trondhjemsg. 5² Ø Ø 7560
- Harry Gross. Assuranceforr. Frm. Østerg. 31 K Cent. 10 & 59
- Johan Gross. R. Østerg. 31 K Cent. 10 Bp. Stoltenbergsg. 1⁴ V Cent. 2578
- Joseph & Co., Akts., Gross. Islands Brygge 35, 37 S Cent. 2404, 2411 & 12431 Telegramadr. „Joseph" Filial Ryesg. 48 Ø N 1778
- Max Gross. (Axel Levin) Østerbrog. 42³ Ø Ø 2211
- Oscar E Gross. (Oscar E. Levin & Co.) Vesterbrog. 92⁴ V

Levin Oscar E & Co. Gross. Snorresg. 4¹ S Cent. 4112
- Philip Gross. Edisonsv. 9 V Eva 1563
- Richard Gross. Ny Toldbodg. 7 K Cent. 1513 & 1585 Bp. Strandboulevarden 64⁴ Ø Ø 78 0
- Sophus Gross. Frm. Fredh. Kan. 6 K Cent. 2293 & 10512
- **fh Levin & Sønner's Eftf., Akts.**, Anders J Andersen Gross. Østerbrog. 9 Ø Cent. 1375 & 6866 Postkonto 224 Stats 84
- Lili Konfekturehdl. Gl. Kongev. 92 V V 4518
- Azur fh. Kontorchef Cand. polit. N-Frihavnsg. 101² Ø Ø 7754
- Hugo Læge Korsg. 45² N Cent. 8404 (1-2, Fred. 6-7)
- Ella Modehdl. Gl. Kongev. 119 V V 3704
- Rebekka Oste- & Smørhdl. Borgerg. 28 K
- Carl Overretssagf. R. Vimmelskaftet 32 K Cent. 2472
- Edgar Prokurist Livjægerg. 23³ Ø Ø 2956x
- Paul Prokurist Kanslerg. 2⁸ Ø Ø 5502
- Anton Repræsentant Rantzausg. 8B¹ N N 3641y
- Kaj E Repræsentant Hallandsg. 16¹ S Am. 4844y
- Per Repræsentant Sølvg. 36⁴ K
- Benny Sekretær Cand. jur. Forchhammersv. 13⁴ V V 252v
- G Skrædderm. Vesselsg. 10 C³ N N 3334x
- Max Skrædderm. Westend 18¹ V
- Ludvig Slagteriformand Dronn. Dagmars Allé 2³ Valby Vb. 2284
- Oscar Slagterm S-Boulevard 77 V V 7978 Bp. Hellbergsv. 14 Hvidovre Valby
- Martin J Vekselerer Sølvg. 36⁴ K Palæ 3816

Levinsen [Se endv. Levinsohn]
- C I Cand. pharm. Baldersg. 67¹ L Tg. 3186
- **J H Levinsen** Cand. pharm. Gross. Kaas Allé 21 Hell. Hell. 1667 Postkonto 2241
- Laura Enkefrue St. Thomas Allé 15³ V V 203x
- Marie Enkepastorinde Baldersg. 67³ L Tg. 2053
- Thea Enkefrue Pile Allé 19A³ F V 3384
- T M Enkefrue Sortedamsg. 11¹ N N 2725y
- Oscar Forretningsf. Guldbergsg. 71⁸ N N 5278
- Gerda Frue Østerbrog. 92⁴ Ø Ø 823v
- Constantin Fuldm. i Statsanst. f. Livsfors. Tonysv. Charlottl. Ordr. 2837
- Henrik Gross. Vinagentur Frm. Niels Juels G. 7 K By 8022
- I Chr. T Gross. Peter Bangs V. 97² Vanl. Damsø 439
- Knud T Gross. Niels Hemmingsens G. 8³ K
- Oscar Gross. Eivindsv. 1 Charlottl. Ordr. 2787
- Søren Gross. Løngangstr. 25 K Cent. 14544 Bp. Sortedamsg. 11¹ N
- Carsten Ingeniør Cand. polyt. Viggo Rothes V. 2 Charlottl. Hell. 4022
- Ellen T Frue Kjøleforr. H C Ørsteds V. 15 V V 1750v
- F Frøken Klokollektrice Carit Etlars V. 7 V
- Valdemar Læge Ryvej 7 Holte Holte 747
- A Overretssagf. Løjtn. Bartholinsg. 7¹ K By 5608y
- Carl T Overretssagf. Ny Vesterg. 1¹ K Cent. 7772 & 12050 (10-3)
- J V Overretssagf. Løngangstr. 25 K Cent. 14851 & 14544
- Aage van Mehren Sekretær Cand. polit. Østerbrog. 7B⁸ Ø
- Marie Tandlæge Nyvej 14 V

Levinsky
- **M Levinsky & Co.** Buntmagere Østerg. 38 K Cent. 3686 & 3687 Postkonto 3477 Telegramadr. „Pelslevinsky" Grundl. 1869
- J Cigarhdl. (Tobakshuset Kilo) st. Kongensg. 52A¹ K

Lewinsky E Bagerm. Strandv. 169 Hell. Hell. 206
- CFA Fabrikant ML. Postadr. Rigsdagen K
- V Fabrikant Prinsesse Alexandrines Allé 5 Charlottl. Ordr. 527

Lewinsky C Frøken Nyhavn 45³ K Palæ 1745x
- J Ingeniør Gas- & Vandm. Vesterbrog. 23 V V 9768 Bp. Ingerslevsg. 114² V V 2494y
- A Smedem. Vesterbrog. 23 V Bp. Kildevældsg. 80³ Sø Ryv. 1072y
- Gunnar Tobaksfabr. Knippelsbrog. 6 K Cent. 2529 Bp. Ordrup Jagtv. 25 Charlottl. Ordr. 2835

Levinsohn [Se endv. Levinsen]
- G Fuldm. v. Kbhvns Politi Cand. mag. Translatør N-Søgade 49 B² K By 5152y
- O Ad. Gross. Manufakturag. Mikkelbryggersg. 18² K By 7329
- W Gross. N-Søgade 9B⁴ K By 120y
- Carl Læderhdl. Gl. Mønt 39 K By 1872x Bp. Grønneg. 33³ K By 1785v
- A O Prokurist i Landmandsb. Skotterupg. 6² L Tg. 3021x

Lewis N Gross. Manufakturen gros Raadhusstr. 6 K Cent. 1926 & 14113 Bp. J M Thieles V. 1A⁴ V N 6960

Lewisohn [Se endv. Levison, Levysohn]
- M Direktør Trepilev. 1 Klpbg. Bell. 233
- Louis Frue Aaboulevard 13² V N 7173
- Fanny Sproglærerinde Blegdamsv. 72 B¹ Ø N 4523x

Levison [Se endv. Lewisohn, Levysohn]
- Ph. Afdelingslæge Frdbg. Allé 51⁸⁻¹ V Konsultation i Nervesygdomme (1½-2½, ikke Lørdag) V 1450 & Eva 123
- **Paul Levison** Assurancedirektør Amalieg. 12 K Cent. 744 & 11744 Bp. Strandboulevarden 64³ Ø Ø 8842 Sommer: Liselejе pr. Melby Hald 142
- H Cyklefabr. Gl. Kongev. 143 V V 2019
- Hanne Enkefrue Frdbg. Allé 40¹ V Cent. 1930
- Louise Enkefrue Sølvg. 104³ K By 377x
- G F Frue Næstvedg. 8¹ Ø Ø 2608 u
- Erik Gross Vesterbrog. 69, 71 V Cent. 3018 (5 Ledninger) Postkonto 670 Bp. Egholmsv. 5 Holte Holte 799
- L Handskeforr. Østerbrog. 93 Ø Ø 4136y Bp. Drejøg. 22³ Sø
- Fr. Kobmand Løvsangerv. 4 Hell. Hell. 2431
- Louis fh. Kobmand Ellegaardsv. 12¹ Gjentofte Gjent. 1309
- **L Levison jun., Akts.**, Papirhdl. Kjøbmagerg. 50 K Cent. 7500 med Omstilling til samtlige Afdelinger og Kontorer Postkonto 3375 Telegramadr. „Paperlevison" Grundlagt 1850
- Ida Professorinde Willemoesg. 32⁴ Ø Ø 2932x

Levitin H Barnevognsfabr. Hellerupv. 70⁸ Hell. Hell. 3960

Levkovitz M L Barber & Frisør N-Søgade 43 K By 1202y

Levring Anders Assist. Hastrups Allé 13⁸ Vanl.
- & Larsen elektr. Install. Gl. Kongev. 140 V Cent. 1234
- Knud Entreprenør Godthaabsv. 57² F
- J & Co., Akts., Gross. Kaffe en gros Nyhavn 22 K Cent. 6366
- Jørgen Gross. Østerbrog. 68¹ Ø Ø 7990
- C G Inspektør Jomsborgv. 35⁸ Hell. Hell. 4384
- Søren, Akts., Murer- & Entreprenørforr. V-Farimagsg. 2 V Cent. 10052
- Søren Murerm. Lauritz Sørensens V. 2⁸ F
- Sophus Musiker Griffenfeldtsg. 52⁴ N N 2992y

Levring-Nielsen P Gross. V-Voldg. 101 V By 6880 Bp. Aalekistev. 100² Vanl. Damsø 1564
- C I Repræsentant Egilsg. 31B¹ S

Levy [Se endv. Levig]
- Philip S Agenturforr. Gross. Frdbg. Allé 58ᵉ V Eva 593
- Harald fh. Bankfuldm. Østerbrog. 102² Ø Ø 137
- jun. & Co. Broderihdl. en gros Kjøbmagerg. 55 K By 4575
- Emil Knud Direktør St. Annæ Pl. 2³ K Palæ 1461

Levy Agnes Enke e. Gross.st.Strandstr.21² K Palæ 944
- Berna Enke e.Gross. Palæg.4² K Palæ773
- Olavia Enke e. Direktør Frederiksborgg. 43³ K By 5004y
- S Enke e. Vekselerer Marskensg. 10³ Ø Ø 7508
- S H Enkefrue Gothersg. 129³ K
- Louis Forfatter Fredensv. 20 Charlottl. Ordr. 1098
- Bolette Frøken Gothersg. 129³ K
- 's M Eftf. ved H P Andersen Galoscheforr. St. Peder Str. 43 K By 7147
- Lydia Garagejer Willemoesg. 93 Ø Cent.349 Bp. Malmøg.3¹ Ø Ø 7814
- Brødr. Gross. Nyhavn 31H K Cent. 472 Postkonto 349
- Jul. Gross. Østerg. 26 K Cent. 1270 Bp. Lykkesh. Allé 26² V Eva 1138
- P Hdlsrejsende Ø-Søgade 100⁴ Ø Ø1187x
- Bent Ingeniør Cand. polyt. Svinget 20ˢ S Am. 4082
- Oscar Konfekturehdl. Niels Hemmingsens G. 6 K By 5103y
- Margrethe Kunstmalerinde Fredensv. 20 Charlottl. Ordr. 1098
- Berendt Købmand Ordrup Jagtv. 63 Charlottl. Ordr. 234
- P H Overretssagf. Sekretær Holm. Kan. 15 K
- N Prokurist Amagerfælledv. 9¹ S Am. 1564y
- Clara Frue Redaktør Hyldegaardsv. 3 Charlottl. Ordr. 51
- Otto Repræsentant Gunløgsg. 17² S Am. 6317
- A N G Snedkerm. Læssøesg. 14A² N N 3815y
- Ivar & Co. Vekselerer- & Bankforr. Amagert. 24 K Cent. 5024

Levysohn [Se endv. Lewisohn, Levison]
- Ernst Bankfuldm. Gothersg. 131³ K By 6732
- Alfr. Cand. jur. Stockholmsg. 33ˢ Ø
- Otto Direktør Nytorv 7² K By 6936
- Anna Enke e. Operarepetitør Classensg. 17² Ø Ø 6785
- E Enkefrue Stockholmsg. 33ˢ Ø Ø 2018
- Erica Enke e. Overretssagf. Stockholmsg. 49³ Ø Ø 5414
- Emma Frøken Rosenv. Allé 43 Hh. Ø Ø6350
- Hilda Frøken Kastelsv. 12B⁴ Ø hemmeligt Nr.
- Albert Gross. Agenturforr. st. Strandstr. 19² K Cent.275 & Palæ 2395 Postkonto885
- William Gross. (Engelhardt & Lohse) V-Voldg.7 ⁴V By 4406
- Willie W Gross. MSH. (Engelhardt & Lohse) Malmøg. 6⁴ Ø Ø 3830
- Rolf Ingeniør (Kemp & Lauritzen) Caroline Amalie V. 65 Lyngby Lyngby 232
- J M C Ingeniør N Jespersens V. 6⁴ F Gh. 4047

Leyssac P N Dommerfuldm. Cand. jur. Egernv. 71 F Gh. 5251y
- Jenny Jürgensen Enke e. Gross. Vagtelv. 28 F Gh. 2447
- M Kontorchef f. Statsadvokaternes Kontor I E Ohlsens G. 8⁴ Ø Ø 2729y
- Ella Violinistinde Egernv. 71 F

Lhoir Agda Holmberg Pianistinde Svendborgg. 8² Ø Ø 3738y

Libella Modesalon v Sofie Petersen Frederikssundsv. 15L Tg. 1894

Liberg Bruno Cand. pharm. Dalstrøget 32¹ Søborg

Liberoht P Ingeniør Ourøg.40⁴ Sø Ryv.1924

Liberoth Axel Gross. Agenturforr. Bredg. 19 K Cent. 10820 Bp. Ø-Søgade 110² Ø Ø 5213
- Albrecht Restaurator Holbergsg. 28 A K By 115

Libertas v. C Christiansen Blomsterforr. st. Kongensg. 114 K Cent. 8757 & 8758

Libner R N Skrædderm. (H C Buck & Co.) Strandv. 177³ Hell. Hell. 342y

Licht Kai de Fine Arkitekt Fuldm. Havneg. 13⁵ K

Licht Laura de Fine Enkefrue Frijsenborg Allé 70³ Sø Ryv.1108y
- Ellen de Fine Frue Dosseringen 6² N N 252x
- S de Fine Frue Fælledv. 14³ N N 3118y
- A & M de Fine Frøkner Dosseringen 32 A¹ N N 929x
- E R Ingeniør Solsortv. 93 F Gh. 6399
- Robert Lagerchef Mariendalsv. 1³ F Gh. 305v
- H H de Fine Læge Nytorv 3 K Cent.1326 (3-4) Bp. Danasv. (Vodroffspl.) 10ᵉ V C9958
- Gerner Manufakturhdl. N-Fasanv. 140 F Gh. 1967x
- C Murerm. Frm. Filippav. 5 V Cent. 591
- O Murerm. (C Licht) Filippav. 5 V
- Ingrid de Fine Frue Telegratassist. Torveg. 24² K Am. 6509x

Licht Larsen A Gross. Cort Adelers G. 3 K By 4874 Bp. Floras Allé 6 Vanl. Damsø 240

Lichtenberg Herluf de Arkitekt Viadukt Allé 16 Hell. Hell. 3472
- 's T J P Bagerier, og De Forenede Skibsbrødfabrikker, Akts., Adelg. 79 K Cent. 4320 & 12320
- Carl Hans Bogholder Grønnemose Allé 115 Søborg
- Tertia Enkefrue Vitus Berings Allé 14 Klpbg.
- J Th. Entreprenør & Vognmand N-Fasanv. 237 L Tg. 784
- A de Frøken Valdemarsg. 20ˢ V V2874x
- Camilla Frøken Herluf Trolles G. 23³ K By 213 x
- A Ingeniør Cand.polyt. Fuglebakkev. 21 F Gh. 3972y
- H Ingeniør u. Stadsing. Direkt. Kildebakkegaards Allé 67 Søborg Søb. 371
- Mogens Ingeniør Cand. polyt. Dosseringen 44² N N 6500
- N E Ingeniør Cand. polyt. Vennemindev. 39² Sø Ryv. 2574x
- G E C de Kaptajnløjtn. Rosenv. Allé 22⁴ Ø Ø 3111x
- E Kommunelærerinde Langesund 9ˢ Sø Ryv. 1770x
- Ejnar Parfumeri Gl. Kongev. 140 V Eva 37 & Østerbrog. 150 Ø Ø 6156 Bp. Strindbergsv. 34 Valby Vb. 1545
- Ingeborg Parfumeri (Parfumerie Spar) Værnedamsv. 17 V V4685 Bp. Strindbergsv. 34 Valby Vb. 1545
- Ingeborg Provstinde Erichsensv. 3 Gjentofte Gjent. 1420
- Hjalmar Præst Kapellan v. Frelsers Kirke Torveg. 50³ K Am. 4293
- Ernst Snedkerm. Herluf Trolles G. 23³ K
- A M Frøken Tandlæge Æblestien 1⁴ S Am. 3771v

Lichtinger Aage, Akts., Cigarfabrik Jagtv. 163 Sø Cent. 5272 & 5921 Postkonto1335
- J Frøken Østbaneg. 37ˢ Ø Ø 6124
- Aage Gross. Cigarfabr. Jacobys Allé 16⁴ V V 4599
- B D Gross. Westend 11ˢ V Cent. 7313

Lico Company ved Goos & Vestesen Lakridsfabr. Fredh. Havnev. 14 V Cent. 10466

Lido v. V Feder Manufakturforr. Kjøbmagerg. 13 K By 6358
- v. Julius Kühn Skotøjsforr. Jægersborg Allé 11 Charlottl. Ordr. 80

Lie Henry Sølvsmed Østrigsg 6 S Am.3627x

Liebach Jens Laboratoriemester Gl. Kalkbrænderi V. 8² Ø Ø 1679y

Liebe Carl A E Cand. jur. Bredg. 30² K
- Johanne Enke e. Højesteretssagf. Bredg. 30² K Palæ 1172
- Agnes Frue Gl. Kongev. 107³ V V 1506v
- Helen Frue Frederiksg 9³ K Palæ 2254
- A Frøken Amaliev. 23¹ V V 3623
- P T Fuldm. Gl. Kongev. 107³ V

Lieberkind Th. Bagerm. Kirstens Allé 5 Søborg Søb. 1144
- Agnes Enke e. Gross. Kronprinsesse Sofies V. 11ˢ F Gh. 7158
- Meta Frue St. Annæ Pl. 18⁴ K Palæ991y
- E Guldsmed Gartnerg. 8 N
- H N L Inspektør Vibev. 35¹ L Tg. 2074

Lieberkind C F Komponist Ingolfs Allé 21 S Am. 2300
- Ingvald Mag. scient. Assist. I E Ohlsens G. 19¹ Ø Ø 4073y

Lieberoth C Isenkr. Hellerupv. 37ˢ Hell. Hell. 836
- J U Murerm. Aagade 98² N N 4261y

Liebetrau O Gymnastiklærer Schleppegrellsg. 2⁴ N
- Margrethe Kommunelærerinde Højdevangs Allé 30 S
- P Kommunelærer Højdevangs Allé 30 S Am. 640

Liebgott K J J Købmand Nyhavn 55 K Palæ 2536

Liebig Company Antwerpen Generalagent Emil Warthoe & Sønner Bredg. 31 K Cent. 28 & 9028

Liebing A Frøken Blomsterhdl. (N J Liebing) Sundv. 12¹ Hell. Hell. 1075u
- E Frøken Blomsterhdl (N J Liebing) Sundv. 12¹ Hell. Hell 1075u
- N J Blomsterhdl. Frm. Skoubog. 1 K By 1055
- O elektr. Install. (O Liebing & Co.) Glahns Allé 31² F Gh. 3888v
- O & Co. elektr Install. Vesterbrog. 43 & 45 V Cent.1780, 1789 & 14089 Filial: Amagerbrog. 15 S Am. 3232

Liebman August Skuespiller R. DM. Sølvg. 20⁴ K Palæ 2524v

Liebmann [Se endv. Liebman, Lipman, Lippmann]
- Tage Damekonfektionsforr. Vesterbrog. 99 V Eva 2359
- S Gross. Nybrog. 8 K By 3090
- Nanna Enkefrue Sanglærerinde Frederiksborgg. 23⁴ K By 183y
- Alfred & Co., Akts., Skotøjsfabr. Bülowsv. 30 V Cent. 11036 Postkonto 21875
- W Skrædderm. Fælledv. 17 N N 3784x Bp. Fælledv. 15A² N

Liebst Aage Afdelingschef Nannasg. 20¹ L
- Aage Cand. pharm. Ved Linden 9¹ S Am. 5585
- H J Handskemager Præstegaards Allé 31 Brh. Bella 831
- J Frue Kaffehdl. Frederikssundsv. 164 Brh. Bella 541 Bp. Præstegaards Allé 31 Brh. Bella 831
- Henning A Urtekr. N-Frihavnsg. 76 Ø Cent. 5426

Lienau Vera Frue Trondhjemsg. 4ˢ Ø Ø8273

Lier Marie Enke e. Kontorchef Stokrosev. 8¹ S
- & Co. Ingeniører Kaysersv. 3 Charlottl. Hell. 1367
- Vald. C Ingeniør Kaysersv. 3 Charlottl.

Liestmann V H Landbrugskand. Helgesv. 25² F

Lieth Egon v. d. Afdelingsingeniør Cand. polyt. Classensg. 61ˢ Ø Ø 6661
- Axel v. d. Ingeniør Cand. polyt. V-Voldg. 11 V Cent. 1127 Bp. Vitus Berings Allé 11 Klpbg. Ordr. 1147
- Christian v. d. Ingeniør Egilsg. 1² S Cent. 6708
- Ivar v. d. Prokurist hos Andersen & Vilmann Bp. Rosenv. Sideallé 7³ Ø Cent. 4242

Lietmann L Snedkerm (Dansk Kontormøbelfabrik) Niels Bohrs Allé 17 Søborg Søb. 430

Ligbrændingsforening Dansk, Hovedkontor Nikolaj Pl. 27 K Cent. 12653, 12672 & By 6298 se Afd. V Real-Register

Ligkistefabr. Danmark ved Hansen, Nielsen & Schmidt Frederikssundsv. 322 Husum Bella 1166

Lignell Gertrude Frue Rovsingsg. 11⁴ Sø Ryv. 3337

Ligningsdistrikter se Afd. V Real-Register

Lihme Frode Bogbinderm. Prins Jørgens G. 5 N N 119x Bp. Sortedamsg. 13⁴ N N 506x
- Dorthea Enkefrue H C Ørsteds V. 59A² V
- Ingeborg Enkefrue Søtoften 5 Gjentofte Gjent. 289
- Barytha Frøken Svanemøllev. 41 Hell. Hell. 1586
- Knud Gross. Toldbodg. 11 K Palæ 3770 Bp. Carl Bernhards V. 13¹ V

Lihme Michael Gross. Agenturforr. Løngangstr. 23 K Palæ 4288 Bp Ferringv. 9S Vanl.
- Preben H Gross. Gl. Strand 46 K By 6986 Bp. Ferringv. 9S Vanl.

Liingaard Kirsten Overjordemoder Howitzv. 40 F

Liisberg E B Assist. u. Magist. Grønnev. 14 Holte
- Vera Balletdanserinde v. d. kgl. Teater Godthaabsv. 116³ F
- Hugo Billedhugger Godthaabsv. 102³ F Gh. 5490v
- Oda Danselærerinde Østerbrog. 87 Ø Ø 7280
- Margrethe Bering Enke e. Museumsinsp. N-Farimagsg. 69⁴ K By 7027
- Selma Enkefrue Solsortv. 38 F Gh. 3110v
- H Bering Forstander v. Statens Inst. f. Talelidende Fredericiag. 57³ K Palæ 3201
- S P Fotograf Godthaabsv. 116³ F
- M & I Lærerinder Banev. 13 Charlottl. Ordr. 1005
- A A Pastor emer. Engtoftev. 7² V hemmeligt Nr.
- Aage Repræsentant Frdbg. Allé 62² V V 4620
- Gunnar Sekretær Cand. jur. Goldschmidtsv. 9 Vanl.
- C J Smedem. Toldbodg. 15¹ K
- N P Smedem. Dronn. Tværg. 42¹ K
- N P & Søn Smedem. Vognfabr. Dronn. Tværg. 42 K Palæ 207

Liisberg-Larsen C Malerm. Bornholmsg. 2 K Cent. 7876 Bp. Slotsv. 13 Charlottl. Ordr. 2292
- Chr. Restaurator Strandv. 203 Hell. Hell. 3216

Liktenbjerg Asta Retoucheuse Olfert Fischers G. 49¹ K

Liktner J Kriminalassist. Strandv. 136C⁴ Hell. Hell. 3038
- Kai Revisor Pile Allé 41¹ F V 3138

Likørfabrikken Daf ved Aage Petersen Willemoesg. 4 Ø

Lilballe E Bagerforr. Strandv. 140 B Hell. Hell. 3036y

Lilbæk Asta Billedhuggerinde Frederiksborgg. 22⁵ K
- H Forretningsf. Solsortv. 1 F Gh. 2539

Lildal J Jakobsen Ingenier Cand. polyt. Luganov. 8 S

Lildholdt Lydia Broderihdl. Kristen Bernikows G. 2 K By 1566
- Olivia Broderihdl. Kronprinsensg. 12³ K
- Hugo Gross. Kronprinsensg. 12³ K By 3459

Lilhammer Wilh. Formand Kløverbladsg. 29 Valby Vb. 2286x

Liliegreen I Frøken Afdelingschef Præstøg. 18³ Ø Ø 8443y
- Poul Forretningsf. Repræsentant Carl Plougs V. 7³ V V 1890u

Liliendal-Hansen P Kontorchef Niels Ebbesens V. 28³ V Eva 1616

Lilja Emil Bogtrykker Njalsg. 48³ S
- Emil & E Køldal Bogtrykkere St. Peders Str. 28 K By 7085

Liljeberg Ludvig Gross. Konfektion en gros Frederiksbergg. 2 K Cent. 11644 & 11663 Bp. Østbaneg. 9 Ø Ø 8270

Liljedahl O Møbelsnedkerm. Adelg. 82 K Palæ 272x Bp. Grysgaardsv. 19 Brh.
- Niels Skotøjsreparatør Frederikssundsv. 24 L Bp. Slangerupg. 6² L

Liljefalk Kai Bygningskonstruktør R. V-Boulevard 45³ V Palæ 3191
- Ellen Frue Stockholmsg. 21⁴ Ø Ø 3681
- Augusta Oberstinde Valdemarsg. 29¹ V

Liljengren J Hørkr. Vestmannag. 6S S Am. 514

Liljeqvist Felix Guldsmed Amagerbrog. 106¹ S Am. 3568y
- E G Repræsentant Jagtv. 78 D³ L

Liljeroth A Buntmager St. Knuds V. 5 V V 4975

Lilleballe Fr. C Smedem. Sommerstedg. 3³ V V 8849

Lillebilen v. E T Petersen N-Frihavnsg. 24 Ø Cent. 14590 & Ø 6506

Lillebæk Hakon Forretningsf. Godthaabsv. 126 F

Lillegaard Jens Cigarhdl. Bratskovv. 8S Vanl. Damsø 1935

Lille Kunstbod, Den, ved Johanne Larsen Papir- & Fotohdl. Raadhusv. 6 Charlottl. Ordr. 1961

Lille Kunsthandel, Den, v. Rosen & Stenersen Kompagnistr. 37 K By 105y

Lillelund H B Bestyrer Bagsværdv. 297 Bagsværd Bagsværd 216
- H Blændrammefabr. Sværteg. 5 K Cent. 8027 Bp. Gothersg. 103 Bb³ K
- D Frøken Bogbinder Hauser Pl. 7² K By 5849u
- L Enkefrue Bagsværdv. 313-321 Bagsværd Bagsværd 69
- **H P Lillelund** Glarm. Peder Hvitfeldts Str. 7 K Cent. 1143 Grundlagt 1847 Filial Tunnevangen 2 Charlottl. Ordr. 273 Bp. Peder Hvitfeldts Str. 7² K f. Somm. Holte Holte 247
- V Glarm. Ellensv. 1 Holte Holte 530
- Edv. Gross. Bredg. 45 K Cent. 2898, 2899 & 3434 Bp. Anker Heegaards G. 5² V By 7766
- M Repræsentant Houmanns Allé 7¹ L
- Skjold Skotøjshdl. Jernbane Allé 97S Vanl. Damsø 115
- M Symaskinefabr. (M Lillelund & Co.) Strandv. 116 Hell. Hell. 1848
- M & Co. Symaskine-, Gas- & Vandmesterforr. Strandv. 187 Hell. Hell. 98
- CF Vandbygningsdirektør R. DM. Høyrups Allé 7¹ Hell. Hell. 4491

Lillemose Niels R Maskinmester Lyngbyv. 361¹ Gjentofte Gjent. 1471

Lille Røgeri Udsalg, Det, ved Th. Olsen Amagerbrog. 62 S Am. 3003y

Lillesø Johs. Journalist Tranegaardsv. 77 Hell. Hell. 3186

Lillesø Petersen
- **I P Lillesø Petersen** Fabrikant Raadmandsg. 54 L Tg. 41 & Tg. 123 Postkonto 21885 Bp. Herlufsholmv. 51 Vanl. Damsø 1636

Lillesøe J P Direktør Petersborgv. 3³ Ø Ø 8431y

Lille Teater, Det, Akts., Vesterbrog. 2 E V Cent. 7627

Lillie Augusta Enke e. Overintendant Østerbrog. 144³ Ø Ø 720y
- Theodora Enke e. Krigsass. Dronn. Olgas V. 11S F
- Agnes Frue St. Peders Str. 3³ K By 872x
- H Frue Classensg. 20S Ø Ø 466x
- Rich. Materialforv. v. Statsb. M B. Classensg. 49³ Ø Ø 3219x
- C B Registrator v. Søkortark. Øresundsg. 76³ Ø Ø 4031v

Lilliebjerg-Hansen C R Gross. Amagerbrog. 32² S Am. 6768
- V Gross. Vesterbrog. 127 D¹ V

Lilliecrona A Gross. Frijsenborg Allé 68³ St Ryv. 1255v
- C A T Ingenier Cand. polyt. Teglgaardsv. 23 Charlottl. Ordr. 1887

Lillieholm Camilla Frøken Kastelsv. 12A⁴ Ø Ø 4427y

Lillien Jens Overtelegrafist V-Voldg. 80 V By 7465

Lillienberg Wilh. Repræsentant Sveigaardsv. 16 Hell. Hell. 2084

Lillienborg J C A Gymnastiklærer St. Hans G 21⁴ N

Lilliendahl Gunnar Kunstmaler Abildgaardsg. 6S Ø
- R Malerm. Hothers Pl. 19² L Tg. 2941
- A Frøken Sanglærerinde Johnstrups Allé 10³ V N 2570x

Lilliendahl-Petersen Irene Frue Absalonsg. 5² V Eva 2260
- Niels Læge Kalvebod Brygge 2² V Cent. 3172 & 15354 (12½-2) Bp. Kalvebod Brygge 2AS V

Lillienfelt Oskar Brolægger Tyborøn Allé 75 Vanl. Damsø 862

Lilienfryd J Urtekr. Sigurdsg. 2 L Tg. 4061

Lillienholt L C Fabrikant Hulkærsv. 15¹ Søborg

Lillienskiold Susanne Enke e. Byfoged St. Jakobs G. 20⁴ Ø Ø 1991x
- Elisabeth Konventualinde Strandboulevarden 62² Ø Ø 3562x
- Henriette Frøken Konventualinde Helgesensg. 3¹ Ø
- C G Sekretær i Justitsm. St. Jacobs G. 20⁴ Ø

Lillienskjold Harriet G Enkefrue Kirkevænget 6B¹ Valby Vb. 1671
- V E M C Enkefrue N-Søgade 37⁴ K
- S I & I M Konventualinder Ved Vænget 1¹ Ø Ø 1289x

Lillieqvist Inger Adjunkt Cand. mag. Allég. 15A⁴ F
- F Enkefrue Allég. 15A⁴ F Gh. 659
- S Frue Dannebrogsg. 6³ V V 4189
- Louis Læderhdl. Garverm. Nørrebrog. 187 L Tg. 444

Lilliestrand Ernst Tegner Revalsg. 6B² V

Lillievang H F Skrædderm. Amalieg. 39C² K Palæ 1746v

Lilsi Modes ved L Sivertsen Frederiksbergg. 12 K By 3633

Limaae A Gross. (A Limaae & Co.) Østerbrog. 89³ Ø
- A & Co., Gross. Østerbrog. 89³ Ø Cent. 6841

Limbek H F Karetmager Mylius Erichsens Allé 16 Hell. Hell. 1299

Limfjords-Østers-Kompagniets Hoveddepot Ved Stranden 16 K Cent. 6765

Limkilde Kirsten Enkefrue Smedeg. 10A⁴ N
- **Harald Limkilde** Gross. Frm. Frdbg. Bredg. 20 F Gh. 2249 Postkonto 22020
- M Frue Klkollektrice Raadhusstr. 3 K
- 's Brødr. Sæbefabrik Sommerstedg. 5 V V 8208
- H Sæbefabr. (Brødr. Limkilde's Sæbefabrik) Thurøvej 5³ F Gh. 1347x
- L Sæbefabr. (Brødr. Limkilde's Sæbefabrik) Valborg Allé 11¹ Valby Vb. 2055

Limschou Olga Frue Jordemoder Frederikssundsv. 25¹ L Tg. 2241
- Knud Værkfører Frederikssundsv. 25¹ L Tg. 2241

Linaria v. B Lundberg Michelsen Blomsterhdl. Raadhusstr. 9 K By 1117y

Linck Olaf Forfatter Journalist Enighedsv. 16 Charlottl. Ordr. 1131
- Fanny Frøken Eckerbergsg. 20¹ Ø
- Robert Alling Glarm. Prinsesseg. 40 K Am. 5136y
- Helge Journalist Forfatter Nyelandsv. 33¹ F Gh. 902x
- Albert Parfumehdl. Egilsg. 33 S Am. 4098 Bp. Leifsg. 4⁴ S
- Georg Repræsentant Solsortv. 3 F
- V Schioler Skuespiller Glænøg. 26⁴ St Ryv. 2680

Lincke Alma Frøken Johnstrups Allé 3S V N 4608y
- Vald. fh. Operasanger Sanglærer R. Trommesalen 3⁴ V V 3455
- Pauline Stub Pianistinde Markv. 7 Brh. Gh. 5388y
- P E Pianostemmer Markv. 7 Brh. Gh. 5388y
- Aage Repræsentant Strandv. 96 Hell. Hell. 515y

Lind Ernst Anlægsgartner Agersøg. 15¹ St Ryv. 2827
- Aly Frue Antikvarboghdl. Gl. Kongev. 112S V V 5741x
- H Antikvarboghdl. Vesterbrog. 90³ V
- Carl Blom Apoteker Abel Cathrines G. 24¹ V V 8283
- Aage Estrup Assist. u. Klotteri Direkt. Jyllandsv. 4² F Gh. 3312x
- Carl Bagerm. Rigensg. 24 K Cent. 3279
- J Bagerm. Toldbodg. 17 K Cent. 12817
- Harald Bankassist. St. Hans T. 30⁴ N N 4450u
- Albert Bankbestyrer Fred. d. 6. Allé 11³ F Gh. 2645
- Johannes Boghdl. (Andr. Fred. Høst & Søn) Margrethev. 10 Hell. Hell. 2088
- **fh. Th. Lind's Eftf.**, Lauritz Schmiegelow Boghdl. Nørreg. 2 K Cent. 2469 & 7156 Postkonto 2452 Grundlagt 1852

Lind Holger Bogholder Svinget 22¹ S Am. 1029x
- Christian Bogtrykker (Trier's Bogtrykkeri) Rothesg. 9² Ø Ø 4512y
- Gustav Bogtrykker (Trier's Bogtrykkeri) Brobergsg. 12³ K Am. 3377v
- Henny Damefrisørinde Lyngbyv. 41² Sø Ryv. 475
- H P Direktør Tesdorpfsv. 32 F Gh 3035
- Theodore Direktør Guldbergsg. 84² N N 4686x
- Charles O fh. Driftsbestyrer Dalgas Boulevard 78¹ F
- M N Driftsbestyrer Cand. pharm. Stockholmsg. 25⁴ Ø Ø 7641
- Ellen Enke e. Læge Bülowsv 50B² V
- H Enkepastorinde Amagerfælledv. 24⁴ S Am. 4459v
- J Beier Enkefrue Christiansv. 39 Charlottl. Ordr. 2976
- Kamma Enke e. Skoleinsp. N-Frihavnsg. 13A⁴ Ø Ø 2863x
- I G fh. Fabrikant Nyvej 3⁴ V V 5960y
- O Fabrikant Godthaabsv. 57B² F Gh. 123x
- Axel Forretningsbestyrer Gruts Allé 9 Hell. Hell. 3928
- A D Frøken Forstanderinde Rolighedsv. 17¹ V N 1507 y
- Ingeborg Frøken l. Strandv. 15 Hell. Hell. 1924
- M Frøken fh. Fuldm. Strandboulevarden 59⁴ Ø Ø 1859x
- C H Fuldm. Islands Brygge 31³ S Am. 7445
- H C E Fuldm. u. Magist. St. Kjelds G. 2⁴ Sø Ryv. 2068 x
- M Th. Fuldm. i Handelsb. Kongensv. 19 F Gh. 4312
- Aage Gross. Bredg. 32 K Cent. 12581 & 13218
- A Rosenørn Gross. Glentev. 52² L
- Axel B Gross. Henriksv. 11ˢ L
- Chr. Gross. Assensg. 10¹ Ø Ø 379y
- O Kofod Gross. Guldbergsg. 74 N
- J M Guldsmedem. Grønneg. 1 K By 5140x Bp. Rodosv. 53 S
- Math. Guldsmedem. Falkoner Allé 60 F Cent. 14004 og Smalleg. 31ˢ F Gh. 1402y
- A Herreekviphdl. Strandv 175 Hell. 965
- H Høikr. Ole Suhrs G. 19 K By 308
- C S Ingeniør Cand. polyt. Niels Ebbesens V. 26³ V V 9262y
- T J Ingeniør Cand. polyt. Onsgaardsv. 14¹ Hell. Hell. 3219
- A H Kaptajnløjtn. N-Frihavnsg. 14³ Ø Ø 1465x
- N C fh. Kassekontrolør Strandboulevarden 59⁴ Ø
- Ellen Kassererske Skinderg. 24⁴ K
- A Kommunelærerinde Chr. Winthers V. 25B² V
- Ellen Kommunelærerinde General Bahnsons V. 9³ F Gh. 5613v
- Stella Kommunelærerinde Steen Blichers V. 10¹ F
- F V Konfektionshdl. S-Boulevard 94² V V 4027
- N fh. Kontorchef i Frdbg. Skattev. Cand. jur. R. St. Markus Pl. 8¹ V N 2298
- P Christensen Købmand Maglebylille Kastrup Kastrup 288
- Ingeborg Frøken Lærerinde Koldingg. 29² Ø Ø 239v
- Andr. Malerm. Lyngbyv. 41² Sø Ryv. 475
- A Manufakturhdl. N-Fasanv. 141 F Gh. 1047y Bp. Fuglebakkev. 103² L Tg. 1562v
- Bertha Frue Modehdl. (Maison Gui Modes) Bredg. 19ˢ K
- Julie Frue Modehdl. N-Fasanv. 44ˢ F Gh. 6455
- Hj. Musikdirektør Vodroffsv. 17 A¹ V V 743v
- Kathrine Frue Musiklærerinde l. Strandv. 2B³ Hell. Hell. 2583v
- J Organist Lærer Tyge Krabbes V 5² S
- A G Pastor emer. Strandv. 120¹ Hell.
- P H Pianotransportør Oehlenschlægersg. 11Aˢ V V 8810

Lind M Heger Plisséforr. Guldbergsg. 113ˢ N N 1379u
- Max Prokurist Louis Pios G. 21³ V Sydhavn 227
- P fh. Proprietær R. Henriksv. 11 L Tg. 1884
- Helmer Redaktør Dronn. Olgas V. 57³ F Gh. 3717v
- Mogens Redaktør Solsortv. 13 F Gh. 4797
- Frits Repræsentant Ellegaardsv. 27 Gjentofte Gjent. 966
- Holger Repræsentant Gunlegsg. 10³ S Am. 4287x
- Knud Repræsentant Falkonergaardsv. 2ˢ V
- Niels Repræsentant Paa Bjerget 6¹ L
- Ove F Repræsentant Blegdamsv. 106B³ Ø
- C Restaurator Kronprinsesse Sofies V. 12ˢ F Gh. 7237
- Clara Frue Restauratrice Studiestr. 26 K By 8124
- C Rigsdagsstenograf Cand. polit. Hjalmar Bergstrøms V. 1ᴷ⁴ Valby
- O Skorstensfejerm. Sortedamsdoss. 77ˢ Ø Ø 7915
- Vilh. Skorstensfejerm. Peder Skrams G. 10³ K By 148
- Kai Skuespiller Amalieg. 14ˢ K Palæ 1133y
- Chr. Smedem. Lykkesh. Allé 5B V Eva 965 Bp. Koldingg. 41² Ø Ø 4231y
- Ch. Smede- og Maskinværkst. Abel Cathrines G. 33 V Eva 2525
- A E Snedkerm. Holmbladsg. 122ˢ S Am. 5745 Bp. Artilleriv. 46⁴ S
- A J Snedkerm. Bianco Lunos Allé 9 V V 9277y Bp. Søllerødg. 29³ L Tg. 4002
- Einert Snedkerm. Rodosv. 53 S
- J A Snedkerm. Brigadev. 2 S Am. 235x
- V Sæbefabr. (Sæbefabrikken Monopol) Enghave Pl. 7³ V
- Karen Frue Tandtekniker N-Frihavnsg. 14³ Ø Ø 1465x
- J G Teatermaler Rahbeks Allé 8ˢ V
- X R Urtekr. Hollænderv. 17 V V 3563

Lind-Hansen Marie Oberstinde Vitus Berings Allé 5 Klphg.

Lind Hansen Carl Clichéfabr. Kultorvet 14 K Cent. 6288 & By 1814y
- Vagn Købmand Lundtofte Skolestr. 3 Lyngby Hjortekjær 64

Lind-Jensen P O Repræsentant Westend 16¹ V V 8138

Lind-Madsen H P Ingeniør Kongedybet 19³ S

Lind-Svendsen K Frøken Gross. Hauchsv. 18² V V 9192y

Lind-Sørensen C Malerm. Ryesg. 108Bᴷ Ø Ø 2797v

Lindahl Anna Frue Assist. i Forsøgslaborat. Cand. polyt. Jagtv. 11ᵉ L
- Anna Frue Cand. phil. Tandlæge Gl. Kongev. 137¹ V V 4791
- A E G Distriktschef Cand. polyt. Jagtv. 11ᵉ L
- Georg Kontorchef i Privatb. Classensg. 5³ Ø Ø 953y
- Alfrida Kunstvæverske Dronn. Tværg. 7ᴹᵇ·³ K
- S fh. Købmand N-Farimagsg. 17³ K Palæ 596x
- Alfred Læge Kronprinsesseg. 14 K Cent. 1896 Bp. Tesdorpfsv. 49 F Gh. 4337
- Sophus Medaljør kgl. Hof-Gravør R. Dronn. Tværg. 42³ K Palæ 693x
- E Møbelhdl. Bianco Lunos Allé 2 B V V 5052 v Bp. Bianco Lunos Allé 1 Aˢ V
- Jørgen Operasanger N-Frihavnsg. 50². Ø Ø 4197y
- Hans Overretssagf. V-Boulevard 38 V Cent. 8931 & 8951 Bp. Solsortv. 87 F Gh. 4287
- K Tandlæge Vesterport V By 1441 Bp. Gl. Kongev. 137¹ V

Lindberg H J Afdelingsbestyrer i Sparek. Hjalmar Brantings Pl. 4² Ø Ø 81
- C V Assist. Carl Lunds G. 28⁴ S Am. 5619x
- L O V Bogholder Ø-Søgade 106³ Ø Ø 3244x
- Svend Bogholder Johnstrups Allé 4ˢ V
- Erik Buntmager Gothersg. 87 K By 8627
- A J Cand. pharm. Falstersv. 4A³ F Gh. 5359x
- A V Dampskibsf. Bregentveds Allé 23 Gjentofte Gjent. 243

Lindberg E Desinfektør Kammerjæger Raadmandsg. 51² L Tg. 4873
- Jak. Kr. Direktør i Nationalbanken Moltkesv. 10 F Cent. 7880
- Rosa Dukkeforr. Blegdamsv. 8 N N 4145x
- J Wedel Elektriker (Vesterbros Hustelefon) Jerichausg. 78ˢ V V 5599v
- L Fogedassist. Dalgas Boulevard 117² F Gh. 7349
- A Forvalter Vagtelv. 16 F Gh. 6436
- Aste Frue Tordenskjoldsg. 25³ K Palæ 26
- Antonia Frue Mynstersv. 12ˢ V Eva 373
- Hilda Frøken Frdbg. Bredeg. 5¹ F Gh. 3475y
- C Gross. Vesterport V Cent. 13980
- O Gross. Jernbanesti 7 Lyngby
- C P Ingeniør Jagtv. 123³ L
- C V Ingeniør Humlebækg. 5³ L Tg. 3767
- Carl Kasserer St. Annæ Pl. 15ᴷ K Palæ 3779
- Anna Konfekturehdl. (X-cel) Bredg. 76² K Palæ 540x
- William Konstruktør Shetlandsg. 1² S Am. 2607y
- Edith Lærerinde Hulgaardsv. 82¹ Brh. Gh. 2579
- Dagmar Musiklærerinde Dr. Abildgaards Allé 12ˢ V N 1263u
- Johanne Frue Musik- & Sanglærerinde Esromg. 32³ L
- C J Organist Duntzfeldts Allé 17² Hell. Hell. 2048y
- W Organist Direktør Kong Georgs V. 41 F Cent. 13593
- Knud Repræsentant Carl Johans G. 8¹ Ø Ø 7861
- Lorentz Restaurator Sødorvet 2 K Cent. 4912 & 4920 Bp. Gothersg. 175³ K Cent. 4920
- Fr. Sagfører Ny Vesterg. 1 K Cent. 913 & 914 & Privat By 276x
- J Chr. Skibsfører Ved Sønderport 11¹ S Am. 7645
- I Skotøjsfabr. Rosenv. Allé 7 Ø Cent. 12497 Postkonto 659 Bp. Ericav. 42 Gjentofte Søb. 933
- H Skrædderm. Rørholmsg. 22 K By 1320y
- **N K Lindberg** Skrædderm. Slotsg. 1 N N 527 Bp. Jagtv. 79³ L Tg. 2972
- Karl Snedkerm. Valby Langg. 37³ Valby
- Olga Frue Sæbe- & Parfumehdl. Trekronerg. 39 Valby Vb. 1070
- K & H Tandteknikere Stenosg. 1 V V 5214x
- A Værkmester i Hærens tekn. Korps Reberbaneg. 1² S Am. 2679x

Lindberg Pedersen E W Boghandler Godthaabsv. 88 F Cent. 13029

Lindbergh Expressen v. K A Juliussen st. Kongensg. 31 K Palæ 1632

Lindblad Otto Fabrikant Finsensv. 10 F Gh. 6670
- N Gross. Nansensg. 61A K By 7004 Bp. Aalekistev. 100⁴ Vanl. Damsø 1349
- Axel Prokurist Kronprinsesse Sofies V. 2³ F Gh. 183v

Lindblom A Antikvarboghdl. Fredericiag. 30 K Palæ 1944
- L Blomsterhdl. Sølvg. 14 K Palæ 1307u Bp. Holger Danskes V. 65² F
- Einar fh. Direktør Kentiav. 22¹ S
- C Gravør Heisesg. 23 Sø
- Dagmar Guldsmedeforr. Heisesg. 23 Sø
- Alb. Kontorchef u. Magist. Overretssagf. Aaboulevard 86ˢ N N 7043

Lindboe Emanuel Nielsen fh. Vognfabr. Jacobys Allé 8² V V 1187x

Lindborgh I P Glarm. Frdbg. Allé 27 V V 365y

Lindbæck Per fh. Politiassist. St. Hans T. 30¹ N N 2086y
- A V Prokurist St. Hans T. 30¹ N

Lindbæk S T Maskinfabr. St. Nikolaj V. 11 F N 7030 Bp. Nyelandsv. 54³ F Gh. 2287 Postkonto 3887

Lindbøg-Hansen K Ingeniør Cand. polyt. Lyngby Hovedg. 84D Lyngby

Linde Else de Enkefrue Lorcksv. 1 Gjentofte

Linde Frederikke Enkefrue Molbechsv. 17³ Valby
- L A Enkefrue Frijsenborg Allé 68² Sø Ryv. 2573x
- Regitze Enke e. Postmester Danasv. 4² V Eva 532y
- Inge Frue st. Kongensg. 81³ K
- O E Frue Nørreg. 6² K Cent. 2350a
- Andrea de Frøken Dr. Abildgaards Allé 18³ V
- K M Frøken Willemoesg. 72³ Ø
- Frederik de Hdlsagent Strandv. 110 E⁴ Hell. Hell. 1816x
- Georg Isenkr. S-Boulevard 37⁵ V
- M R de Frøken Journalist Bagsværdv. 2 Lyngby Lyngby 815
- Peter Konservator Aabenraa 31⁴ K
- H T Landsretssagf. Nørreg. 6 K Cent. 2350 & 2351 Bp. Madvigs Allé 15⁴ V V 2296v
- G P Læge R. Nørrebrog. 180 A¹ L Tg. 676
- Ellen Pianistinde Forchhammersv. 16⁴ V N 4103
- J C R Pr.-Løjtn. Dr. Abildgaards Allé 5² V
- B de Redaktør Bagsværdv. 2 Lyngby Lyngby 31

Lindeberg Einar Salatfabr. Hambrosg. 23¹ V Cent. 10318 & By4416 Bp. Odenseg. 28⁸ Ø Ø 6225

Lindeblad A Frøken Bredg. 22¹ K Palæ 3867
- O J Gartner Haraldsg. 23 L

Lindebod N P Stationsforst. Jernbane Allé Vanl.

Lindeborgh E Enkefrue Svanemosegaardsv 21² V N 1138x

Lindeburg H P Figurmaler Aabenraa 33⁵ K Bp. Valkendorfsg. 11¹ K
- Aksel Forvalter Falkoner Allé 45² F
- P V Hovedbogholder Pile Allé 19 A⁴ F V 7290

Lindegaard J M Blikkenslagerm. Gas- & Vandm. Nørrebrog. 223 L Tg. 833 Bp. Esromg. 7 B³ L Tg. 4368x
- Gustav Bogholder Fredensv. 30 Charlottl.
- Arthur Cigar- & Vinhdl. Holger Danskes V. 82 F Gh. 3287v
- Victor Ciselør Viktoriag. 16 V V 6518y
- A E A Direktør Løjtn. Trunnevangen 10 Charlottl. Ordr. 1255
- Arthur Direktør Nybrog. 22¹ K
- Augusta Enkefrue Marstalsg. 22⁸ Ø
- F Forretningsf. Kongev. 90 Holte Holte 784
- A Fotograf Østerg. 16⁴ K By 2528x
- Louise Frøken Islands Brygge 17² S Am. 6233
- H P fh. Garverm. Nyelandsv. 38³ F
- Ludvig Gross. Rysensteensg. 14² V By 2400
- Elna Jægermesterinde Bernstorffsv. 140⁸ Hell. Hell. 4168y
- F Litograf Göthersg. 14 K Cent. 10343 Bp. Dronn. Olgas V. 55 A² F Gh. 4213
- Otto Løjtn. fh. Skovrider Fredensv. 30 Charlottl. Ordr. 1309
- A Musiker Gothersg. 159⁴ K By 5159
- C H Repræsentant Nygaardsv. 59¹ Sø Ryv. 109x
- Sv. Revisor Worsaaesv. 9⁸ V N 41x

Lindegaard-Hansen Henrik Afdelingschef Willemoesg. 60⁵ Ø Ø 2195x

Lindegaard-Petersen V Chef f. det intern. Sovevognsselsk. Svanholmsv. 3¹ V V 7817

Lindegaardens Bageri ved Jens Knudsen Maagev. 20 Brh. Tg. 3545

Lindel Inger Frue Ole Olsens Allé 16 Hell. Hell. 3064

Lindelius A V Direktør Kirsteinsg. 7² Ø Ø 5329

Lindell Aage Vognmand Madvigs Allé 15² V Cent. 6490

Lindelof Charlotte Enkefrue Abrikosv. 2 Brh.
- C Farveri & Tøjrensningsanst. H C Ørsteds V. 66 V N 283

Lindemann [Se endv. Linnemann]
- V H Assurandør Strandv. 136 A¹ Hell.
- Anton F A fh. Blikkenslagerm. N-Fasanv. 9⁸ F Gh. 703

Lindemann J Cand. pharm. Fabrikant Maglekildev. 4⁴ V V 5551u
- M L Enke e. Gross. Asmussens Allé 2¹ V V 5387y
- N L Forvalter Morlenesv. 26 Holte
- Aage Meiniche Fuldm. Prinsesse Maries Allé 12⁴ V
- F Mekaniker (F W Lindemann & Sønners mek. Etabl.) Ahornsg. 16¹ N
- K Mekaniker (F W Lindemann & Sønners mek Etabl.) N-Fasanv. 123⁴ F
- Wilhelm Mekaniker Haderslevg. 39³ V V 5252x
- F W & Sønners mek. Etablissement Larsbjørnsstr. 26 K By 3981
- Kirstine Sanglærerinde Classensg. 23⁴ Ø Ø 2781
- A Skrædderm. Niels Hemmingsens G. 3 K By 4802 Bp. Hjortholms Allé 32⁸ L Tg. 3603
- H Snedkerm. Valdemarsg. 41³ V V 2703x
- Vilhelm Tømrerm. Lyshøjgaardsv. 31¹ Valby Vb. 2514

Lindemann Olsen V Vinkyper S-Boulevard 41² V V 9394y

Lindén Emanuel Direktør f. Svenska Statsbanornas Sovplatscentral Amagerfælledv. 47⁵ S Am. 5883
- O Skrædderm. st. Kannikestr. 14² K By 1535y
- P A Snedkerm. Gl. Kalkbrænderi V. 8 Ø Ø 149y

Linden Einar Skuespiller R. St. Annæ Pl. 22² K Cent. 5127

Lindenberg E Kobbersmedem. Amagerbrog. 29 A⁴ S Am. 6323
- J Repræsentant Kongedybet 10³ S Am. 5001

Lindenborg Poul Cand. pharm. Fabrikant Amagerbrog. 2⁴ S Am. 6107
- v. Axel Due Melhdl. N-Fasanv. 147 F Gh. 467x

Lindendahl Jørgen Regissør St. Annæ G. 24 A² K Am. 4897y

Lindenmayer E Frøken Jens Juels G. 48 Ø

Lindequist A M Frue Fotograf st. Kongensg. 55 K Palæ 1659 Bp. St. Annæ Pl. 22⁴ K Palæ 1643v

Linder Fanny Fodlæge Romersg. 23² K
- N Hørkr. Litlandsg. 4 S Am. 427y

Linderberg J Kommunelærerinde Dr. Abildgaards Allé 8² V N 1861y

Linderstrøm-Lang Kaj Ingeniør Dr. phil. C N Petersens V. 8 F Gh. 4778
- Gerda Kommunelærerinde C N Petersens V. 8 F

Lindeskov C elektr. Install. Carl Lunds G. 22² S Am. 2700
- L C fh. Fyrmester DM. FM. Kuhlausg. 16 Sø Ryv. 2117x
- L Murerm. Oxford Allé 44⁸ S Am. 7397
- Oluf Sølvsmed Cypernsv. 13 S Am. 3463x

Lindetoft Ingvard Redaktionssekr. Frederiksborgg. 42¹ K By 4333
- Emmy Frue Tandlæge Frederiksborgg. 42¹ K By 4333 (10-4)

Lindewald Carl Direktør Solvænget 1² Sø Ryv. 3873
- Vald. Gross. (Joakim Schermeister & Co.) Jægersborg Allé 11² Charlottl. Ordr. 3267
- Aage Repræsentant Magnoleav. 14¹ Valby Vb. 809

Lindevang Kirke Præster, Kordegnekontor m. m. se Afd. V Real-Register

Lindevangs-Hjemmet Lindevangen 9 F se Afd. V Real-Register
- Smør- & Kaffeforr., Akts., Finsensv. 51 F Gh. 7426

Lindgaard F P E Postmester Adolph Steens Allé 8¹ V N 880y

Lindgreen Wilh. Afdelingschef Livjægerg. 15² Ø Ø 6199
- P M Bankfuldm. Sundholmsv. 41² S Am. 1277
- A J Bogholder Kjeldsgaardsv. 42⁴ Valby Vb. 1142x
- Viggo Cigarhdl. Amagerbrog. 120¹ S
- M Dameskrædderinde Nørrebrog. 44 A¹ N
- A Enkefrue Godthaabsv. 322 B² Brh. Gh. 7886

Lindgreen Anna Enke e. Smedem. (A Lindgreen & Søn) Englandsv. 4 S
- E Enkefrue Holmbladsg. 135⁸ S Am. 142
- Ole Gaardejer Kastrupv. S Am. 1565
- Albert Gartner Tømmerup pr. Kastrup Magle 64
- E E Inspektør Kirsteinsg. 2² Ø Ø 7529
- J T Kommunelærer Høgholtv. 2⁸ Vanl. Damsø 1336
- L M I Kommunelærerinde N J Fjords Allé 14³ V
- C Krigsass. DM. N J Fjords Allé 14³ V N 1927 x
- A & Søn Smedem. Englandsv. 4 S Am. 31
- E Smedem. (A Lindgreen & Søn) Gemmas Allé 32 Kastrup Kastrup 600
- P J Smedem. Englandsv. 282 Kastrup Kastrup 340
- H Snedkerm. Tuxensv. 4 Brh. Bella 603
- Julie Fjeldgaard Urtekr. Worsaaesv. 17 V Cent. 1199

Lindgren O N Blikkenslagerm. Gas- & Vandm. Godthaabsv. 201 Brh. Gh. 2181
- A Blomsterhdlske Rolighedsv. 19 V N 1696y Bp. Lykkesh. Allé 23⁸ V
- Ernst Bogholder Pile Allé 23² F Eva 1426
- Harriet Enke e. Oppebørselsinsp. Holsteinsg. 55¹ Ø Ø 2225
- M H Enkefrue Amager Boulevard 128 B⁵ S Am. 5298u
- L J Fabrikant Møllev. 8 Lyngby Lyngby 260
- S Frue Palæg. 3³ K Palæ 2936
- E F fh. Maskinmester Taasingeg. 25¹ Sø
- E Sekretær Cand. polit. Nyhavn 8³ K Palæ 3475
- C Skomagerm. Hindeg. 2 K Palæ 1542y
- Oskar A Urmager (F H Wich's Eftf.) Torveg. 1⁰ K Am. 4484x
- Joh. A Urtekr. Slotsg. 24 N N 3304

Lindh O H Gross. Værnedamsv. 2 V V 1800 Bp. Gl. Kongev. 91² V V 9562x

Lindhage Svend L Formand Harald Kiddes V. 10¹ Valby Vb. 2422

Lindhard H Brandinsp. Kapt. Cand. polyt. Adelg. 115² K Palæ 915
- Katja Danserinde Adelg. 115² K
- O Oxelberg Direktør Løjtn. R. (Bendixen & Lindhard) Norgesmindev. 8 Hell. Hell. 503
- Anna Enkefrue N-Frihavnsg. 101³ Ø
- Poul Fuldm. N-Frihavnsg. 19³ Ø Ø 5953
- J P & Co., Akts., Gross. Fabrikanter Valkendorfsg. 16 K Cent. 71, 91 & 8591 Postkonto 3152
  Direktør A Rasmussen Bp. Hostrupsv. 6 V
- Sven Ingeniør Herman Triers Pl. 5⁵ V
- Knud Kapelmester Organist Dalgas Boulevard 70⁵ F Gh. 1109x
- Augusta Enkefrue Klkollektrice Sortedamsdoss. 35 N N 2731
- Gustav Murerm. Rudersdalsv. 32 Holte
- Agnes Professorinde Amagerfælledv. 36¹ S Am. 7096v
- J Prof. v. Univ. Dr. med. M V S. R. F M. Nørre Allé 51² N Cent. 8887
- Viggo Prokurist Tranevænget 2² Hell. Hell. 1104
- Knud Tandlæge Dr. dent. Svinget 18¹ S Am. 8100y
- Holger Underdirektør Stockflethsv. 3 F Gh. 7017

Lindhardsen E Kommunelærer Vennemindev. 3⁸ Sø Ryv. 542v

Lindhardt Harald Bogholder Paludan Müllers V. 1¹ V V 6730u
- Marie Cand. polit. Gl. Kongev. 89¹ V
- Otto Ekspeditionssekr. v. Statsb. N-Voldg. 9¹ K By 4171
- C Frue Gl. Kongev. 89¹ V V 3858
- Viggo Korrespondent Carit Etlars V. 16⁴ V V 210u
- V Landsretssagf. Kronprinsensg. 14 K Cent. 946 Bp. Classensg. 17 A² Ø Ø 7516
- Anna Margrethe Læge Frøken Gl. Kongev. 89¹ V V 3858 (1½-2½, Onsd. till. 7-8)
- Wm. Trafikkontrolør v. Statsb. Holbergsg. 22³ K By 5220x

Lindhardtsen G Ingeniør Cand.polyt. Grækenlandsv. 6² S
- P M Overbetj. Samfunds Allé 25² F ▯ Gh. 3862x
Lindhart Svend Billedhugger Gl. Kongev. 155⁴ V ▯ V 2935x
Lindhart-Petersen Emilie Enke e. Gross. Bernstorffsv. 67¹ Hell. ▯ Hell. 4262y
Lindharth Helge Prokurist Guldbergs Pl. 6³ N ▯ N 7008
Lindhof N P M J Statsbetj. Peder Lykkes V. 13⁴ S ▯ Am. 2937v
Lindholdt P Chr. Afdelingschef Tagensv. 83A L ▯ Tg. 2480y
- Johanne Frue St. Jakobs G. 14¹ Ø ▯ Ø 1474v
- Randrup Kontorchef N-Voldg. 21² K
Lindholm Folmer Cand. mag. Gl. Kongev. 173² V ▯ V 7812
- H R V Cand. pharm. Julius Bloms G. 6⁴ L
- K H v. fh. Departementschef Drosselv. 44 V ▯ Gh. 1712
- M A v. Frue Trondhjemsg. 10³ Ø ▯ Ø 5865
- N Frue Ribeg. 12³ Ø ▯ Ø 2912x
- Aage Ingeniør (Lindholm & Lindholm) Borgev. 33 Lyngby ▯ Lyngby 582
- Knud Ingeniør Baggesensg. 6¹ N ▯ N 2126v
- & Lindholm Ingeniør Maskinfabr. Svanev. 16 L ▯ Tg. 2332
- P K Ingeniør (Lindholm & Lindholm) Hattensens Allé 10¹ F
- A v. Kmjkr. Major R. DM. St. Jakobs Pl. 3⁴ Ø ▯ Cent. 710
- Kirstine Frøken Kontorfuldm. i Finm. Sølvg. 22³ K ▯ Palæ 1859v
- Arne Læge Jægersborg Allé 10 Charlottl. ▯ Ordr. 1249 (8½-9, 12-1)
- Helge Læge Ingolfs Allé 2² S ▯ Am. 4861 (11-12, Torsdag till. 6-7)
- Oscar Redaktør Kontorchef Cand. polit. Ordrup Jagtv. 27 Charlottl. ▯ Ordr. 1070
- P W Skolehavekonsulent R. Blekingeg. 3⁴ S ▯ Am. 6820
- A Skrædderm. Vesterbrog. 25 V ▯ V 2232x Bp. Tullinsg. 27³ V ▯ V 6190u
- A T Vinhdl. (Bendixsen & Co.) Malmmosev. 15 Holte ▯ Holte 407
Lindholmer Th. Skibsfører Hillerødg. 114¹ Brh. ▯ Tg. 4977
- E H Frue Tandlæge Hillerødg 112 Brh. ▯ Tg. 4977 Bp. Hillerødg. 114¹ Brh.
Lindkjær Niels Ekspeditionschef Chr. Richardts V. 8² V
Lindkvist M Dameskrædderinde Marstrandsg. 9 Ø
Lindloff Stella Frue Manufakturhdl. st. Kongensg. 94 K ▯ Cent. 14415
Lindor E Ingeniør Jens Juels G. 40⁸ Ø
Lindorff Eynar fh. Direktør Madvigs Allé 1² V ▯ V 983v
- Otto Mineralvandsfabr. (Mineralvandsfabr. Danmark) Egholmsv. 60⁸ Vanl.
Lindorff-Larsen Ellen Kommunelærerinde Gl. Kongev. 149¹ V
Lindow H Billedhugger Ravnsborgg. 11 N ▯ N 4306y
- Herdis Frue Enighedsv. 45 Charlottl. ▯ Ordr. 3026
- Harald Undernotar R. St. Markus Pl. 8⁴ V ▯ hemmeligt Nr.
Lindquist Dorthea Enkefrue Tagensv. 88² L ▯ Tg. 105
- C E Fabrikant Finlandsg. 31³ S
- L M Kommunelærerinde Abildgaardsg. 48 Ø ▯ Ø 3160y
- Vilh. Kontorchef Peder Skrams G. 3³ K
- C O Salgschef Larsbjørnsstr. 15³ K ▯ By 3723
Lindqvist Erik Kasserer Holsteinsg. 51⁸ Ø
- Thora Frøken Musik- & Sanglærerinde Holsteinsg. 20¹ Ø ▯ Ø 2276u
- C Frøken Sæbefør. Gasværksv. 7 V ▯ V 6878y
- Peter Tapetserer & Dekoratør Bredg. 32 K ▯ Palæ 3839 Bp. Rørholmsg. 23⁴ K ▯ By 3898
Lindrup O V Gross. Mariendalsv. 70³ F ▯ Gh. 1600y
Lindsby K Afdelingschef Kongensv. 31¹ F
- G Isenkr. Kongevejen 5 Dragør ▯ Dragør 62
Lindsel L Divanfabr. Munkegaardsv. 7⁸ Søborg ▯ Søb. 1002
Lindseth E Frue Madvigs Allé 21 V ▯ V 9631x
Lindsgaard Carl Urtekr. A D Jørgensens V. 20 Vanl. ▯ Damsø 1235
Lindskoug C A Skrædderm. Amagerbrog. 141¹ S ▯ Am. 867
Lindskov Emilie Enkefrue Carstensg. 9 V ▯ V 866y
- Dagmar Frue (Osteforr. Dagmar) Vesterbrog. 14³ V ▯ Eva 1764
- V Fuldm. Vesterfælledv. 4² V
- Max Ostehdl. en gros Vesterbrog. 77 V ▯ V 7861 Bp. Paludan Müllers V. 2³ V
- H F Smørhdl. (The & Smørforr. Solen) Paludan Müllers V. 2³ V
Lindskrog O C M Kordegn Holmbladsg. 3 S ▯ Am. 1104x
Lindsted L N Dameskrædderinde Eckersbergsg. 23 Ø
- Agnes Telegrafassist. Hallandsg. 22² S ▯ Am. 5999x
Lindstorff Wm. Gross. Strandboulevarden 36³ Ø ▯ Ø 2768y
Lindstrøm A Bagerm. Baggesensg. 28⁸ N ▯ Cent. 12382
- A Bankkasserer Kastelsv. 11⁴ Ø ▯ Ø 2419x
- Charles Billedhugger Høyensg. 20⁵ Ø
- L Blikkenslagerm. (L Lindstrøm & Ivar Mortensen) Dyblandsvangen 1 Brh.
- L & Ivar Mortensen Blikkenslagerm. Gas- & Vandm. Dyblandsvangen 1 Brh. ▯ Bella 776
- Svend Bogholder Falkoner Allé 62⁵ F
- Carl Cigarhdl. Kjøbmagerg. 7 K ▯ By 8011
- Nora Fotograf S-Fasanv. 99⁵ Valby ▯ Vb. 1645x
- E Frøken V-Voldg. 94² V ▯ By 1828y
- Rigmor Frøken Strandagerv. 27 Hell. ▯ Hell. 3644
- Sv. Fuldm. Cand. jur. Amagerbrog. 232B² S ▯ Am. 8113
- Otto Ingeniør Egilsg. 37¹ S
- Olaf Kontorchef Høyrups Allé 33 Hell. ▯ Hell. 1759
- Svend Kunstmaler Vingaardstr. 10 B⁵ K
- Gottlieb Lagerchef Dronn. Olgas V. 1³ F
- C V T Maskinofficiant i Hærens tekn. Korps Frijsenborg Allé 63³ Sø
- A Frue Pensionat Hovedvagtsg. 6³ K ▯ By 3210
- A P V Præst Grenaag. 3² Ø
- A Repræsentant Westend 14² V
- H Revisor Bülowsv. 10 V ▯ Eva 1410
- 's A I Enke Skrædderforr. Larsbjørnsstr. 17 K ▯ By 2149y
- C Skrædderm. Gothersg. 5 K ▯ Cent. 3102 Bp. Ambra Allé 13 Kastrup
- Vera Enkefrue Skuespillerinde Gl. Kongev. 163² V ▯ V 2492
Lindvad Charles Glashdl. (Nielsen & Lindvad) Paludan Müllers V. 1⁶ V ▯ V 4569
- V Postassist Rysensteensg. 6¹ V ▯ Palæ 4082
Lindvang P H Elektriker (Activ) Kirsteinsg. 4⁸ Ø ▯ Ø 414
Lindvold P Cyklehdl. Lyngby Hovedg. 35 Lyngby ▯ Lyngby 282
Linette Modeatelier v. M Bang Larsen Kong Georgs V. 4 F ▯ Gh. 9038
Linetzky M Ingeniør Cand. polyt. Bøgehøj 48¹ Hell. ▯ Søb. 1411
Linge W Gross. St. Peders Str. 30 K ▯ Cent. 1202 Bp. Frdbg. Allé 19A¹ V ▯ V 3315
Lingeri-Centralen v. S Funder Nørrebrog. 195 L ▯ Tg. 3848
Lingeriforretningen Træf ved M J Frederiksen Øresundsv. 51 S ▯ Am. 3490y
Lingeri-Magasinet ved Nanna Jespersen, Akts., Jægersborg Allé 23 Charlottl. ▯ Ordr. 1179
- Eva ved Erh. Nørgaard Nørrebrog. 90 N ▯ N 1990
Linguaphone Institut A/S Amagert. 17 K ▯ Cent. 13182 & 13184
Linke Oscar Farvermester Raagev. 4 Hell. ▯ Hell. 3764
Linnè Fritz Afdelingschef Ø-Farimagsg. 18 A¹ Ø ▯ Ø 1831y
Linnea ved Ernst Michelsen Modehdl. Hammerichsg. 2 V
Linneballe Aase Frøken Fotograf Amagerbrog. 170 S ▯ Am. 2757 Bp. Amagerbrog. 43⁴ S
- Johs Gross. Amagerbrog. 43 S ▯ Am. 2826
- Lauritz Gross. Aabouelevard 9⁴ V ▯ N 7902
- J A Skibsmægler Firma Hecksher & Søn's Eftf. Østerbrog 93⁴ Ø ▯ Ø 1088
Linnebæk C Urtekr. Vognmand Hejrev. 42⁸ L ▯ Tg. 3409
Linnemann [Se endv. Lindemann]
- R Agenturforr. Gl. Kongev. 150⁴ V ▯ V 3907
- C Blikkenslagerm. Gas- & Vandm. Sommerstedg. 16 V ▯ V 957y Bp. Godthaabsv. 36D³ F
- H B Direktør Strandg. 6² K ▯ Am. 4436
- Maria Enke e. Overretssagf. Gl. Kongev. 150⁴ V ▯ V 3907
- Olga Frøken Engtoftev. 8⁴ V ▯ V 5602u
- J F Gartner Falkonerallé 46¹ F ▯ N 3208x
- H V Kmh. kgl. Kommissarius K. DM. Bernstorffsv 86¹ Hell. ▯ Hell. 4043
- A H Kontorchef Cand. phil. Livjægerg. 81 Ø ▯ Ø 8496y
- **Schack Linnemann** Overretssagf. Nørreg. 2 K ▯ Cent. 4467, 5991 & 12187 Postkonto 1671 Bp. Rebekkav. 36 Hell. ▯ Hell. 4136
- H M S Rentier Østerbrog. 33³ Ø
- H S Skibsfører Hoffmeyersv. 3¹ Vanl. ▯ Damsø 1005
- C J fh. Slotspræst K. DM. Stormg. 35² V ▯ By 1235x (10-11)
- K V Speditør Engelstedsg. 63⁸ Sø ▯ Ryv. 2487y
Linnemann Nielsen Otto Konfekturehdl. (Billig Chokolade) Nørrebrog. 74³ N ▯ Cent. 4854
- Sophie Frue Kunsthdl. V-Voldg 106¹ V ▯ By 5506u
Linnet Ellen Børneskrædderinde Classensg. 24⁸ Ø ▯ Ø 2876x
- Anton Kaffehdl. Kaffebrænderi V-Voldg. 19 V ▯ Cent. 6172 & 15409 Bp. Islands Brygge 19² S ▯ Am. 846x
- C Konditor Strandboulevarden 151 ▯ Ø 3153v Bp. Strandboulevarden 143⁸ Ø ▯ Ø 962v
- H Dürkopp Konsulent Sundholmsv. Sundholm S ▯ Am. 4635
- J Kvartermester „Sundholm" Sundholmsv. S ▯ Am. 4635
- P Overretssagf. Kattesund 18 K ▯ Cent. 9000 Bp. Willemoesg. 47² Ø ▯ Ø 3047v
- E L Rammefabr. Limfjordsv. 8, 10 Brh. ▯ Gh. 2267
Linotol-Kompagniet, Harald Drescher Vesterfælledv. 66 V ▯ Cent. 6154
Linow Marie Enkefrue Ø-Søgade 38³ Ø
- Harald Ingeniør Bramsv. 13 Charlottl.
Linstow C W v. Bankrevisor Rothesg. 15¹ Ø
- C v. Frue Broderihdl. Gl Kongev. 163 V ▯ V 7432 Bp. Nørrebrog. 58 A⁴ N ▯ N 589v
- Wilhelmine v. Enkefrue Vældegaardsv. 11¹ Gjentofte ▯ Gjent. 945
- Emilie Forstanderinde v. K T A S. Howitzv. 31² F ▯ Gh. 1659y
- Karen v. Frue Frederiksborgg. 39³ K
- Johs. v. Fuldm. Mariendalsv. 32 D⁴ F ▯ Gh. 7834
- O W v. Fuldm. i Statspol. Cand. jur. Ehlersv. 6 Hell.
- Emma C v. Frue Postkontrolør Absalonsg. 48² V ▯ V 6883x
- E v. Tegner Sjællandsg. 23⁴ N ▯ N 4824y
Lintig Agnes kgl. Hof-Frisørinde Kjøbmagerg. 16 K ▯ By 7658 Bp. Østerbrog. 102⁴ Ø ▯ Ø 6299
Linton Astrid Frue Direktør Nybrog. 10 K ▯ Cent. 15 80
- **A E Linton** Overretssagf. Nybrog. 10⁸ K ▯ Cent. 15280
Lintrup Christine Enkefrue Svend Gønges V. 23 Brh.
- Aksel Manufakturhdl. (Brønshøj Manufacturlager) Svend Gønges V. 23 Brh. ▯ Bella 323
Linvald M P Enke e. Viceskoleinsp. Klkollektrice Engtoftev. 3¹ V ▯ V 5424x
- Axel Magister Raadstuearkivar M D S. Kongensv. 24 F ▯ Gh. 2017

Lion de la Perse, Akts., Ny Vesterg. 7 [K] [B] Cent. 5031
Lip Peter Urtekr. Kompagnistr. 2 [K] [B] Cent. 816 Bp. Danshøjv. 46 Valby [B] Vb. 916
Lipman [Se endv. Liebmann]
- Anna Enke e. Gross. Bakkegaards Allé 13[c] [V]
Lipowetzky Marie Konfekturehdl. Falkoner Allé 76 [F] [B] N 4184x Bp. Nørrebrog. 200[3] [L] [B] Tg. 4070
Lippert Erik Buntmager Hyskenstr. 9 [K] [B] By 4885
- H Buntmager Fredensg. 14 [N] [B] N 273y Bp. Worsaaesv. 3[2] [V]
- Viktor Emil Cand. pharm. (C E Lippert & Søn) Nørrebrog. 94[1] [N]
- Eigil Dekoratør Grundtvigsv. 3[S] [V] [B] V 3997
- Th. A F Direktør Vodroffsv. 24[4] [V]
- Karen Enkefrue Rødovrev. 20 Rødovre Valby [B] Rødovre 280
- Emil C Forgylder Ved Stranden 2 [K] [B] By 327y
- Charley Hdlsrejsende Dalgas Boulevard 117[3] [F] [B] Gh. 3369x
- Georg Ingeniør Valborg Allé 21[2] Valby
- H C G E IngeniørCand. polyt. Puggaardsg. 15[3] [V] [B] By 810v
- CMaskinfabr. Fuglevangsv. 12[1] [V] [B] N1268y
- Lauritz Maskinfabrikant Falkoner Allé 14,16 [F] [B] V 4646 Bp. Kronborgg. 20[1] [L] [B] Tg. 624y
- 's Brødr. Maskinværksted, Akts., Fuglevangsv. 12 [V] [B] N 5348
- H Møbelpolstrer Henrik Ibsens V. 22 [V] [B] V 3272 Bp. Adilsv. 5[S] [F]
- Alfred Rammefabr. Silkeg. 5 [K] [B] By 7708 Postkonto 3965 Bp. Palmatokesg. 1[4] [V]
- J Sekretær Kochsv. 35[c] [V] [B] V 630x
- Aage Tegner Carl Langes V. 20 Valby [B] Vb. 907
- C E Urtekr. (C E Lippert & Søn) Nørrebrog. 94 [N] [B] Cent. 3999
- C E & Søn Urtekr. Nørrebrog. 94 [N] [B] Cent. 3999

Lippmann [Se endv. Liebmann]
- Kai Gross. (Simonsen & Weel's Eftf.) V-Boulevard 47[3] [V] [B] By 7022

Lipschitz H Guldsmed & Antikvitetshdl. Dronn. Tværg. 42 [K] [B] Palæ 2693x Bp. Nørrebrog. 226 [L] [B] Tg. 1818
Lisberg J H Skibsfører Marstalsg. 9[1] [Ø] [B] Ø 3187y
Lisbo Anna Frue Modehdl. Rebekkav. 34 Hell. [B] Hell. 4157 Bp. Strandg. 5B[1] [K]
Lisborg O K Radioforhdl. Tycho Brahes Allé 21 [S] [B] Am. 4869y Bp. Brigadev. 20[1] [S] [B] Am. 4654y
- N Skibsfører Amagerbrog. 41[3] [S] [B] Am. 479y

Lisby Holger Møbelhdl. Tapetserer Struensee g. 1 [N] [B] N 5918 Bp. Humlebækg. 7[1] [L] [B] Tg. 3716
Lisbøll L Bogholder Godthaabsv. 339[1] Vanl. [B] Damsø 1730
Lischka Bruno Instrumentmager Kultorvet 1 [K] Bp. Frederiksborgg. 26B[1] [K]
Lischke Franz Farvetekniker Castbergsv. 10 Valby
- Kurt Repræsentant Castbergsv. 10 Valby

Lissant Sydney Sproglærer Jomsborgv. 35[S] Hell. [B] Hell. 1602x
Lissau L Justitsraadinde Østbaneg. 11[2] [Ø] [B] Ø 1630v
- E Knivmagasin Isenkr. Vesterbrog. 67 [V] [B] Cent. 4984 Bp. Frdbg. Bredeg. 5[4] [F]
- N C Overretssagf. Sekretær i Købstadforen. Tordenskjoldsg. 3[4] [K] [B] By 4888
- Knud Sekretær Cand. polit. Amagerfælledv. 20[4] [S] [B] Am. 5439y

Lissner Hella Frue Cand. mag. Solgaarden 32[2] [St] [B] Ryv. 3859x
- Ove Sekretær Cand. polit. Solgaarden 32[4] [St] [B] Ryv. 3859x
- J E fh. Skibsfører Kastelsv. 9[S] [Ø] [B] Ø3946v
- Carl Stationsforst. Jernbanestat. Vedbæk [B] Vedbæk 37
- Constance Viceinspektrice Grysgaardsv. 10[S] Brh. [B] Gh. 7242

List Th. Gross. Hollænderv. 20 Dragør [B] Dragø 272
- Th., Akts., Gross. Skotøjshdl. Tordenskjoldsg. 13 [K] [B] By 4574
- K Skibsfører Oxford Allé 23 [S] [B] Am. 5507

Lithau Vald. Prokurist Vesterbrog. 35[3] [V] [B] Eva 840
Litichevsky J Skotøjsfabr. J M Thieles V. 2A[1] [V] [B] N 2591x
Litischevsky Benjamin fh. Bogtrykker Krystalg. 12[1] [K] [B] By 2178v
Litograflaug, Dansk, Ny Kongensg. 16A[3] [K] [B] Cent. 13681 Sekretær Einar Poulsen Bolig Drejeg. 2 [St] [B] Ryv. 142x
Littauer Stefan Translatør Fuldm. Præstog. 18 [Ø] [B] Ø 5832
Litteraturselskabet, Akts., Forlagsboghdl., Valdemarsg. 49 [V] [B] Cent. 7756
Littorni G Ingeniør Hjortespringsv. 2 A Herlev
Littung Hertha W Prokurist Borthigsg. 12[S] [St] [B] Ryv. 2001x
Litwinow Ossip Gross. Azaleav. 10[1] Valby [B] Vb. 1210
Liunge A Frøken Musiklærerinde Sølvg. 104[3] [K] [B] By 407v
Livbjerg C P Overbetj. i Statspol. Nordborgg. 9[4] [Ø] [B] Ø 5059
Livland, Akts., Import- & Eksportforr. V-Voldg. 119 [V]
Livs- & Genforsikringsselskabet Dana, Akts., Hambrosg. 6 [V] [B] Cent. 13192, 13492 & 13592
Lizetta Blomsterforr. v. Merrild Clausen Strandboulevarden 91 [Ø] [B] Ø 3573y
Lizier Brødr. Terrazzomestre Tirsbækv. 11 Vanl. [B] Damsø 425
Ljungberg P Fabrikant Kronprinsensg. 5 [K] [B] By 5955 Bp. Malmøg. 11[1] [Ø] [B] Ø 1492x
- Sara Hjemmebageri Mysundeg. 22[S] [V]
- A A Frøken Klkollektrice st. Regneg. 3, 5[1] [K] [B] By 1386y
- Holger Urtekr. Jernbane Allé 7 Vanl. [B] Damsø 2125

Ljungdahl Hj. Kurvemager Holsteinsg. 21 [Ø] [B] Ø 3496x
- Ove Maskinmester Hulgaardsv. 35 Brh. [B] Gh. 1775y
- G K Adelsteen Repræsentant Livøg. 11[2] [St]
- V Revisor Isafjordsg. 6[3] [S] [B] Am. 6055

Ljunggreen V Klkollektør Peder Skrams G. 6[2] [K] [B] By 2139x
Ljunggren A Gertlerm. Nansensg. 21 D[2] [K]
- Edla Frue Konfekturehdl. Vimmelskaftet 36[MD 2] [K] [B] By 322y
- F Skrædderm. Hulgaardsv. 76[2] Brh. [B] Gh. 3516x

Lloyd
- **Lloyd's Agentur** St. Annæ Pl. 28[1] [K] [B] Cent. 9528 Telegramadr. „Lloydsagent"
- **Lloyd's Assurandører, London** ved Jørgen Hoppe & Co. Amalieg. 12 [K] [B] Cent. 744 & 11744
- Forsikrings-Aktieselskabet Danske Lloyd Amalieg. 35 [K] [B] Cent. 1160.
- **Lloyd's Register of Shipping** St. Annæ Pl. 28[1] [K] [B] Cent. 5760 & 5759 (9—4½, Lørdag til 1) Telegramadr. „Engineer"

Lo-Larsen L O Kapt. Amager Boulevard 8 [S] [B] Cent. 16271a
Lobedanz H Enkefrue Amagerfælledv. 39[5] [S] [B] Am. 1545x
- Max Mag. art. Forfatter Bibliotekar Amagerfælledv. 18[5] [S] [B] Am. 7076

Locander A Købmand Slotsherrensv. 22 Vanl. [B] Damsø 149
Locher Axel Billedhugger Valby Langg. 1[S] Valby [B] V 5540x
- Jens Journalist Forfatter Ryvej 25 Holte [B] Holte 614
- Jo Hahn Kunstmalerinde Valby Langg. 1[S] Valby

Locher-Hermansen K Overmontør Ved Vænget 2[1] [Ø] [B] Ø 921y
Lochmann V Sadelmagerm. (V Bonfils Eftf.) Strandboulevarden 168[3] [Ø]
Locht C F H Disponent N-Fasanv. 249[S] [L]
Lockwood J B Repræsentant Sølvg. 95[S] [K] [B] By 5395v

Lodahl D L N fh. Asylbestyrerinde Frijsenborg Allé 64[S] [St] [B] Ryv. 2573y
- Vald. fh. Købmand Ordrup Jagtv. 35A[1] Charlottl. [B] Ordr. 2000

Lodal Kr. Gross. St. Annæ Pl. 3A[1] [K]
- Kr., Akts., Gross. St. Annæ Pl. 19 [K] [B] Cent. 8230

Lodberg Vilhelm Direktør Valby Langg. 19 Valby [B] Vb. 2020
- Anna Enkefrue Amagerb. 14 A[3] [K]
- 's P Eftf. Glarm. Chr. d. 9. G. 7[c] [K] [B] Cent. 7334 & By 4934
- ACL Kunstmalerinde Sølvg. 105[2] [K] [B] By 477y
- 's HA Enke Postkortforlag Kronprinsesseg. 12[S] [K] [B] Cent. 3207 & 10507
- Vilh. Restaurator Axelt. [V] [B] Cent. 2181, 3522 & 3910

Lodsdirektørens Kontor Holmen paa Kjøbenhavn [K] [B] Cent. 16155 se Afd. V Real-Register u. Lodsvæsen
Loeb Gustav Gross. Agenturforr. Admiralg. 20 [K] [B] By 823 Bp. Vejrog. 15[2] [St] [B] Ryv. 2127x
Loehr A Frøken Amager Boulevard 125[5] [S] [B] Am. 4605
- Valborg Frue Fuldm. Bredg. 31[2] [K] [B] Palæ 1301x
- Henning Gross. Rahbeks Allé 24[S] [V] [B] V8277

Loerges Heinrich Fabrikant Silkeborgg. 16[S] [Ø] [B] Ø 3698y
Loevé E Korrespondent Jernbaneallé 50[1] Vanl. [B] Damsø 805
Loewe N Frue Borgmester Jensens Allé 7[2] [Ø] [B] Ø 1899x
Loewé Holmbom H C Revisor Vesterfælledv. 37[2] [V] [B] V 7504
Loewenstein A F Direktør Chr. d. 9. G. 3[3] [K] [B] By 6570
Loft J H Fuldm. Paa Bjerget 17[1] [L] [B] Tg. 45[1]6v
- L Laboratorieforst. Forsøgsleder Trunnevangen 1[1] Charlottl.
- Viggo Overretssagf. Kronprinsesseg. 18[1] [K] [B] Cent. 3093

Lofthus Arne Kunstmaler st. Kongensg. 95[3] [K] [B] Palæ 1732x
Loge-Bilen ved F Hinrichsen Blegdamsv. 118 [Ø] [B] Ø 5622
Lohals Jens Bagerm. Fensmarkg. 54 [N] [B] N 5801 Bp. Fensmarkg. 44[4] [N]
Lohff-Johansen Erik Repræsentant Skjalm Hvides G. 4[S] [V]
Lohmann Ejnar Blikkenslagerm. Folkvarsv. 5[4] [F]
- 's Boghdl. Valby Langg. 22 Valby [B] Vb. 770
- G Frøken Bog- & Papirhdl. Willemoesg. 28[S] [Ø] [B] Ø 2327y
- Jens J Boghdl. (Lohmanns Boghandel) Valby Langg. 6[4] Valby
- Kirstine Bog- & Papirhdl. Aalekistev. 228 Vanl. [B] Damsø 709
- Ch. Brændselsforr. Peter Fabersg. 11[S] [N]
- Elna Enkefrue Taasingeg. 2[2] [St] [B] Ryv. 2441v
- Marie Enke e. Direktør Strandv. 59[1] [St] [B] Ryv. 2707
- Vigge Forretningsf. Østerbrog. 89[5] [Ø]
- I Chr. Gross. Agenturforr. Aabenraa 29 [K] [B] Cent. 15383 Bp. Allég. 15A[4] [F] [B] Gh. 6163
- Chr. Inspektør Lyong. 9[2] [S] [B] Am. 1743 y
- H Jernsengefabr. Amagerbrog. 201 [S] [B] Am. 85 Postkonto 708
- Johannes kgl. Kapelmusikus Ny Carlsberg V. 13[1] [V] [B] V 8196
- Joh. Overgartner V-Kirkegaards Allé [V] [B] Eva 975
- Carl Pianotransportør Petersborgv. 2[1] [Ø] [B] Ø 132
- B Repræsentant Tesdorpfsv. 41[S] [F] [B] Gh. 564v
- Kurt, fh. Louis Bahnson, Akts., Sygeplejeart. en gros Vesterbrog. 121 [V] [B] Eva 2010
- Th. Urtekr. Peter Fabers G. 11 [N] [B] N 533y

Lohrer Martha Enkefrue Adelg. 31[2] [K] [B] Palæ 2327

Lohrer C B Gross. Frm. Adelg.31¹ K ▯ Palæ 373
- C B Gross. Løjtn. (Frm. C B Lohrer) Prinsesseg. 26⁴ K
- G J Gross.(CB Lohrer) Emiliev.6 Charlottl.

Lohse [Se endv. Lose]
- Ernst C & Co.'s Eftf. Agentur- & Kommissionsforr. Gross. N-Voldg. 6 K ▯ Cent. 561 & 463
- O Bogforlægger R. Bernstorffsg. 21 V ▯ Cent. 2543, 2544 & 13679 Postkonto 764 Bp. Frydendalsv. 17 V ▯ V 1149
- Emilio Cand. polyt. Gross. (Brønderslew & Lohse) Amagert. 31 K ▯ By 2225x
- Agnes Enke e. Bogholder Fabrikv. 2⁴ F ▯ Gh. 3654y
- N A Frøken Kastelsvej 10³ Ø ▯ Ø 4903v
- Enrique Gross. (Brødr. Lohse) N-Frihavnsg. 88⁴ Ø ▯ Ø 1957y
- Juan Gross. (Brødr. Lohse) Islands Brygge 1² S ▯ Am. 2717
- Max Gross. Emil Slomans V. 8² F ▯ Gh. 5456y
- Knud Havearkitekt Sofiev. 7² Hell. ▯ Hell. 3609
- Louis Korsethdl. (Lohse's Korsetlager) N-Farimagsg. 13² K ▯ hemmeligt Nr.
- **Lohse's Korsetlager** ved Louis Lohse Nørreg. 26 Hall., Stue og 1ste Sal K ▯ Cent. 12591 & 12592 Louis Lohse Bp. N-Farimagsg. 13² K
- Adolf Murerm. Ørevadsv. 19ˢ L
- George E Møntingeniør Cand. polyt. Amager Boulevard 115¹ S ▯ Am. 7044
- Helga Keller Operetterepetitrice l. Strandstr. 18³ K ▯ Cent. 12132
- T F Overinspektør v. Smør- og Margarinekontrollen Cand. polyt. C L Ibsens V. 16 Gjentofte ▯ Gjent. 1001
- J E fh. Overlæge Dyrehavev. 15 Klpbg. ▯ Ordr. 357
- Brødr. Papirhdl. Holbergsg. 20 K ▯ Cent. 9588 & 9589 Postkonto 24688
- Ellis F Prokurist Soldalen 4 Sø ▯ Ryv. 3701x
- G F F Repræsentant Mimersg. 109² L
- C V Skibsfører Nørrebrog. 34¹ N ▯ N 1887x
- Paul Skotøjshdl. Gl. Kongev. 154 V ▯ Cent. 7059 Bp. Gl. Kongev. 162 D⁴ V ▯ V856v
- Gudrun Skuespillerinde Soldalen 4 Sø ▯ Ryv. 3701x
- Enriqueta Translatrice Herluf Trolles G. 22⁴ K ▯ By 1422y
- 's G G Eftf. Vinhdl. Bredg. 6 K ▯ Cent. 1086

Lokale-Bureauet, I G Balleby Frederiksborgg. 27 K ▯ Cent. 10630 & 10632

Loldrup J Ejendomshdl. Kongev. 58 Holte ▯ Holte 1050
- F Lange Ejendomsmægler Ved Linden 6ˢ S ▯ Am. 4543

Lollandske Mejeriers Udsalg, Akts., Nansensg. 24 K ▯ By 5359x

Lolle L Snedkerm. Heilsg. 6³ V ▯ V 6836y

Lollesgaard Michael Fuldm. u Magist. Cand. jur. Hans Egedes G. 25² N ▯ N 4439
- Vilhelm Marno Regnskabsf. N-Søgade 41⁴ K ▯ By 8643

Lomborg M Enkefrue (C Lomborg) Guldborgv. 14¹ F ▯ Gh. 3154y
- Frode Gross. Westend 32 V ▯ Eva 2072 Bp. Westend 10¹ V
- C M Frøken Hjemmebageri Aaboulevard 45ˢ V ▯ N 6029
- C kem. Fabrik Guldborgv. 14 F ▯ Gh. 3154y
- Aage Kommunelærer Teglværksg. 3¹ Sø
- MJ Kommunelærer Korsg. 56³ N ▯ N 1028x

Lomholdt-Pedersen John Translatør Prokurist Svinget 14 S ▯ Am. 2968

Lomholt Svend Afdelingslæge ved Finsens med. Lysinstitut Dr. med. R. Raadhuspl. 45 V ▯ Cent. 13185 Konsult. i Hudsygdomme (2-3½, Mand. till. 6½-7½) Bp. Vodroffsv. 50 A V ▯ N 5727
- Asger Assist. Cand. theol. Normasv. 32 Valby ▯ Vb. 2163
- Johanne Enkefrue Ny Carlsberg V. 36² V ▯ Eva 1227x

Lomholt Sigurd Fabrikant Vigerslev Allé 58¹ Valby ▯ Vb. 1410y
- Joh. Forretningsf. Morsøvej 57 Brh.
- Clara Oberstinde Glænøg. 22² Sø ▯ Ryv. 2635x
- E Frøken Postassist. Udbyg. 8¹ N ▯ N 4518v
- Asger Revisor Ulrik Birchs Allé 14² S
- Edel Frøken Tandlæge Vesterbrog. 4A V ▯ By 541x Bp. V-Boulevard 13² V

Lomholt-Thomsen Th. Sognepræst v. Nathanaels Kirke Jemtelandsg. 7 S ▯ Am. 608x (10-11, Fred. till. 5-7)

Lomme-Vejviser
- **Kraks Lomme-Vejviser** Udgiver Kraks Legat Nytorv 17 K ▯ Cent. 308 (9—4) Postkonto 244

Lommer Arne Bankassist. Falkoner Allé 15ˢ F ▯ Gh. 1801y
- Olivia Enkefrue Falkoner Allé 15ˢ F ▯ Gh. 1801y
- P E Repræsentant N-Fasanv. 37 B¹ F ▯ Gh. 5656v
- Stig Tegner Henrik Steffens V. 9⁴ V ▯ Eva 1642

London Leo Fuldm. Valbygaardsv. 72⁴ Valby
- Arthur Malerm. Nansensg. 45 K ▯ By 6383 Bp. Vendersg. 7⁴ K ▯ By 696u

London House v. F Nexøe Larsen Falkoner Allé 57 F ▯ Gh. 211 Postkonto 23542
- & Lancashire, Brandforsikringsselskabet, Joh. L Madsen, V-Voldg. 10 Helmerhus V ▯ Cent. 48
- Magasinet v. Vilh. Hansen Nørrebrog. 49 N ▯ N 521x
- Silver House ved C L Bayliss Admiralg. 28 K ▯ By 8817
- **London, Ulykkes- & Garantiforsikringsselskabet af 1869**, st. Kongensg. 68 K ▯ Cent. 6979, 6998 & 6999 Telegramadr. „Londonergaranti"

Londoner Bazaren ved Isack Glück Galanterihdl. Nørrebrog. 47 N ▯ N 1335

Lons Kjolemagasin v. E Nordholm N-Fasanv. 39 F ▯ Gh. 2513

Longframe ved S & H Møhl Amalieg. 33 K ▯ Palæ 72

Longhi J R Paulsen Repræsentant Under Elmene 16ˢ S

Longo Aristide Gross. (Longo, Leth & Co.) Rebekkav. 51 Hell. ▯ Hell. 3972y
- Francesco Gross. (Longo, Leth & Co.) Norsv. 6 C² V ▯ V 2025 x
- Leth & Co., Gross. Agenturforr. Frederiksbergg. 23 K ▯ Cent. 8512

Lonnov George Direktør Stoltenbergsg. 3⁴ V
- Helene Frue Reventlowsg. 4⁴ V ▯ V3310

Lonsdale Bertha Frue I E Ohlsens G. 1¹ Ø ▯ Ø 4435

de Lony & Co. Agenturforr. Gross. V-Boulevard 4 V ▯ Cent. 11029 & 13349
- K C F Ingenier Vodroffsv. 41² V ▯
- C Kontorchef Vodroffsv. 41² V ▯ V 5528y

Loof V Forvalter Nørrebrog. 150⁴ L ▯ Tg. 5011
- Edv. Repræsentant Halfdansg. 55⁴ S

Looft A B M Enkepastorinde Tuxensv. 6² Brh. ▯ Bella 188
- H A Gross. Papiragentur Vimmelskaftet 42 A K ▯ By 7537
- Axel J Maskinmester Funkiav. 40¹ S ▯ Am. 2217
- J Stationsforst. R. DM. N-Farimagsg. 1⁴ K ▯ By 6337

Loop Georg Snedkerm. Dønnerupv. 8 Brh. ▯ Damsø 1975

Lopdrup Emil E Bagerm. Roskildev. 368 Rødovre Valby ▯ Rødovre 144
- M Enkefrue Bergthorasg. 20³ S
- Johannes Repræsentant Egernv. 21ˢ F ▯ Gh. 6220

Loran T M Prokurist Taarbæk Strandv. 95² Klpbg. ▯ Bell. 330

Lorange H F G fh. Gross. R. Fred. d. 6. Allé 6¹ F
- Kay Gross. (Lave Skov's Eftf.) Colbjørnsensg. 28² V
- S Manufakturhdl. ske Dannebrogsg. 46ˢ V ▯ V 2241y
- M P Overinsp. Gyldenløvesg. 14 Hh.ˢ K

Lorck Oda Etatsraadinde Sortedamsdoss. 59A³ Ø ▯ N 3952y

Lorck Anna Frue Ø-Farimagsg. 12³ Ø ▯ Ø 1647y
- Beate Frue Odenseg. 15² Ø ▯ Ø 8166
- O L Gross. Odenseg. 15² Ø ▯ Ø 8166
- O L & J T Nilsson Gross. Ejendomshdl. Odenseg. 15 Ø ▯ Cent. 15182 & Ø 8166
- Ingeborg Enkefrue Klkollektrice Ø-Farimagsg. 91³ Ø ▯ Ø 535v
- V L Kommandør Navigationsdirektør R. DM. Svanevænget 6ˢ Sø ▯ Ryv. 1906
- Mogens Søløjtn. Strandboulevarden 11³ Ø

Lord & Thomas og Logan, Akts., Reklamebureau Vesterbrog. 9 B V ▯ Cent. 15908

Lorents-Petersen Ove Direktør Frdbg. Allé 13A² V ▯ V 3518

Lorentsen L Gross. (Hygiol) Faxeg. 17¹ Ø ▯ Ø 19 8x
- M Gross. Frankrigsg. 74 S ▯ Am. 11
- A Inspektør Markmandsg. 12ˢ S ▯ Am. 7347v

Lorentz-Petersen Einar Ingeniør Cand. polyt. Niels Andersens V. 54 Hell. ▯ Gjent. 1575

Lorentzen [Se endv. Lorenzen]
- Hj. Assist. Slesvigsg. 11³ V ▯ V 1161 y
- 's Chr. Eftf. Bagerm. Blaagaardsg. 44 N ▯ N 2948
- 's Vilh. II. Eftt., Reinh. van Hauen Bagerm. Frederiksbergg. 23 K ▯ Cent. 1264 & 12644
- Poul Bankfuldm. Kong Georgs V. 68¹ F ▯ Gh. 3703x
- L A Bestyrer Østerdalsg. 16⁴ S
- 's Henry A Fabrikker Blikemballagefabr. Knippelsbrog. 4 K ▯ Cent. 6428
- Anders Blikkenslagerm. Gas- & Vandm. Istedg. 83, 85 V ▯ V 583y
- Otto Blikkenslagerm. Gas- & Vandm. Gasværksv. 13 V ▯ V 6903x Bp. Stenosg. 5¹ V ▯ V 4566
- V Krieger Blikkenslagerm. Bianco Lunos Alle 2 B V ▯ V9448y
- Viggo Bogbinderm. Gl. Kongev. 172 V ▯ V 2237y
- A Bogholder St. Peders V. 4³ Hell. ▯ Hell. 986 x
- Kai Bogtrykker (W J Christensen) Svanemøllev. 49 Hell. ▯ Hell. 1763
- A Bygningskonduktør Paa Bjerget 16¹ L ▯ Tg. 3987v
- Edvard Bygningskonduktør Glumsøv. 34 Husum ▯ Bella 793
- Oscar Cand. pharm. Amaliev. 23² V ▯ V 7436
- Torkil Cand. mag. Hillerødg. 8⁴ L ▯ Tg. 2184 y
- Aage Direktør Korsørg. 29¹ Ø ▯ Ø 5708
- **Ludv. Lorentzen** Direktør Proprietær Dansk Ejendoms-Anvisningskontor Reventlowsg. 18ˢ V ▯ Cent. 9400 (9-5) Bp. Strandv. 359 Villaen Klpbg. ▯ Ordr. 2009
- Rolf Direktør Gunløsgg. 3⁴ S ▯ Am. 2220x
- P H Disponent Nørreg. 40³ K
- A elektr. Install. (A T Lorentzen & Co.) Smalleg. 17¹ F
- A T & Co. elektr. Install. Smalleg. 17 F ▯ Gh. 1217y
- Astrid Enke e. Gross. V-Voldg. 106³ V ▯ By 3025
- Elna Enke e. Gross. Strandv. 193⁴ Hell. ▯ Hell. 907y
- I Enke e. Kapt. Lipkesg. 25ˢ Ø ▯ Ø 626 x
- Chr. Wettergreen Fabrikant (Fjerrenseriet Frem) Aarhusg. 99⁴ Ø
- K V Fiskehdl. Frederiksborgg. 7 K ▯ Cent. 9956
- G Fjerkræhdl. Strandv. 231 Vedbæk ▯ Vedbæk 51
- Edmund Formand f. Smede- & Maskinarb. v. Krigsmin. Hørdumsg. 29ˢ V
- V Krieger Formand Haraldsg. 50ˢ L
- Alice Frue Solvænget 3¹ Sø ▯ Ryv. 3672
- K Frue Turesensg. 22ˢ K ▯ Cent. 12062
- Franciska Frøken (Julie Nehammer & F Lorentzen) Nandrupsv. 7¹ F ▯ Gh. 1105v
- Georg A Fuldm. Skovgaardsg. 22 Ø ▯ Ø5738
- Helge Fuldm. u. Rodeforv. Løjtn. R. MfDR. Gothersg. 56² K ▯ Palæ 1603
- J J C Fuldm. Gullandsg. 2ˢ S ▯ Am. 663

Lorentzen Knud Fuldm. Strandboulevarden 111² Ø ☎ Ø 1875v
- Chr. Glarm.Ryesg. 2 N ☎ N 642x
- F C Glarm. Blaagaardsg. 16B[S.2] N ☎ N133y
- Lorentz C Graver Tullinsg. 3¹ V
- 's A E.tf. ved V Jensen Gross. Papirimport Amagert. 29 K ☎ Cent. 4832
- Hans Alfred Gross. Søtoften4[S] Gjentofte ☎ Gjent. 1083
- Henry A Gross. (Henry A Lorentzen's Fabrikker) Henrik Steffens V. 1² V ☎ V 3486
- I Gross. Strandparksv. 3¹ Hell. ☎ Hell. 478
- L P Gross. Samorsv. 5[S] S ☎ Am. 3696
- P Chr. Gross. Puggaardsg. 6³ N
- S Bonnevie fh. Gross. Høyrups Allé 3[S] Hell. ☎ Hell. 288
- Carl Hdlsrejsende Sundv. 2² Hell. ☎ Hell. 1561 y
- Knud Ingeniør Stockholmsg. 39² Ø ☎ Ø 6514
- J N J Inspektør fh. Kontorchef Blegdamsv. 20 A³ N
- L W kgl. Kapelmusikus Broholms Allé 3 Charlottl. ☎ Ordr. 1893
- C A Kasserer Herluf sholmv. 17[S] Vanl.
- N Kommissionær Reverdilsg. 4⁴ V ☎ V 4714
- Erik Kommunelærer Violv. 27 Gjentofte ☎ Gjent. 614
- Thora Kommunelærerinde Østerbrog. 85¹ Ø ☎ Ø 4378x
- Finn Kontorchef Fiskedamsg. 2⁵ Ø ☎ Ø 6862
- J P C Krigsass. Gymnastiklærer DM. MfDR. Overg. o. V. 94² K
- Mogens Kunstmaler Drosselv. 10 F ☎ Gh. 7003x
- H & K Malerm. N Jespersens V 2 F ☎ Gh. 7976
- L C Malerm. S-Allé 29 Valby
- O Malerm. Trepkasg. 6⁴ Ø ☎ N 3439y
- 's Kristian Mejeri, Akts., Taasingeg. 30 St ☎ Ryv. 1638
- Leo Mekaniker Studsgaardsg. 5 A[S] St ☎ Ryv. 3342
- O J Murer Højlandsvangen 27 Brh. ☎ Bella 683
- C. J. J Nattevagt Nygaardsv. 30³ St
- H M Overlærer Wergelands Allé 13 Søborg ☎ Søb. 916
- N P Overlærer Nærum ☎ Nærum 72
- W Overretssagf. Direktør Frijsenborg Allé 68² St ☎ Ryv. 2008 y
- F C Postassist. Borups Allé 249 A² Brh.
- Carl Prof. Dr. med. R. FM. (Mave-og Tarmsygdomme) Holm Kan. 40 K ☎ By 3736 (1-3) Klinik Sortedamsdoss. 83 Ø ☎ Cent. 8380, Ø 8280 & Ø 8281 Bp. Sortedamsdoss. 83³ Ø ☎ Ø 2078 y
- Astrid Prokurist Blaagaardsg. 42¹ N ☎ N 4271x
- E T Repræsentant Asminderødg. 1³ L ☎ Tg. 4042y
- G Repræsentant Kærsangerv. 10[S] Brh. ☎ Tg. 3159
- Aug. Revisor Vendersg. 29 K ☎ Cent. 13529 Bp. Søtoften 15 Gjentofte ☎ Gjent. 867
- P Revisor Amager Boulevard 131⁵ S ☎ Am. 1917
- H G Sekretær Cand. jur. General Bahnsons V. 11⁴ F ☎ Gh. 1275x
- [illegible] Skibsfører Chr. d. 2. Pl. 6 S ☎ Am. 660
- Niels Skibsproviantering shdl. I. Strandstr. 18 K ☎ Cent. 14928 Bp. Egilsg. 41³ S ☎ Am. 2353x
- Einar Snedkerm. Vesterbrog. 161 V ☎ Eva 921 Bp. Abel Cathrines G. 6³ V ☎ Eva 1523
- J Snedkerm. Chr. Mølsteds G. Dragør
- V Snedkerm. Theklav. 17 L ☎ Tg. 795 y Bp. Glentev. 2¹ L ☎ Tg. 1029x
- J T H fh. Stationsforst. Estersv. 39[S] Hell.
- A Statsbetj. Helgesensg. 27⁴ Ø ☎ N 3321v Sommerbp. Skovmosev. 14 Jægersborg Gjentofte
- Margrethe Sygegymnast Abildgaardsg. 17 Ø ☎ Ø 1761
- H C F Tømrerm. Schweizerdalsv. 3 Rødovre Valby ☎ Rødovre 168

Lorentzen P P Urtekr. Løngangstr. 21 K ☎ By 2402x Bp. St. Jørgens Allé 8⁴ V
- J Viceinspektrice Fælledv. 6⁴ N ☎ N 125y
- Knud Værkfører Skolevangen 5[S] Brh.

Lorenz Jul. Gross. Carl Johans G. 4[S] Ø ☎ Ø 5445
- G Havnebygmester R. DM. Tuborgv. 27 Hell. ☎ Hell. 614
- I Frøken Klkollektrice Sjællandsg. 31 N
- Inger Marie Malerinde I. Strandstr. 20³ K

Lorenzen [Se endv. Lorentzen]
- G Afdelingschef Nyvej 1 B⁴ V ☎ V 6135y
- Nis F Arkitekt Otto Liebes Allé 19 Kastrup
- H Bogholder Fragariav. 17² Hell.
- Gustav Direktør Cand. phil. Bøgev. 17 Hell. ☎ Hell. 2313
- Vilhelm Dr. phil. Lektor Parkvænget 8 Charlottl. ☎ Hell. 776v
- Hansigne Enke e. Inspektør Bagsværd Hovedg. 37¹ Bagsværd
- P E Enke e. Magister Frederikslundsv. 14 Holte ☎ Holte 127
- Karl Fotograf H C Ørsteds V. 66 V ☎ N 7547 Bp. Hessensg. 48⁴ S
- Alma Frue Nøjsomhedsv. 2³ Ø ☎ Ø 6509
- Yelva Frue Rosenv. Alle 16⁴ Ø ☎ Ø 7589
- Stefan Fuldm. i Sparek. Rosenv. Allé 16⁴ Ø ☎ Ø 7589
- S Aa. Gross. Dannebrogsg. 1² V ☎ V 7268
- Thomas S Gross. Vinhdl. Niels Brocks G. 3 V ☎ Cent. 9560 Bp. Puggaardsg. 2e V
- Carl Hørkr. Vølundsg. 25 L ☎ Tg. 992
- Aage Inspektør Svanemøllev. 61¹ Hell. ☎ Hell. 1094y
- Carsten Inspektør v. Garnisons Kirkeg. Østerbrog. 7 B¹ Ø ☎ Ø 7951
- John Læge Reservelæge Strandv. Øresundshosp. St ☎ Ryv. 343
- Peter Læge Dr. med. R. MfDR. Bøgev. 17 Hell. ☎ Hell. 2313
- Aage Repræsentant Baldersg. 67⁴ L
- E H P R Repræsentant Vesterbrog. 83¹ V
- Hans Revisor Roskildev. 150 Valby
- Sophus Sagfører Frederiksborgg. 34² K ☎ Cent. 8897 (10-3)
- W Sagfører Cand. jur. Fredh. Kan. 2 K ☎ Cent. 2535 & 12903 Bp. Puggaardsg. 2e V
- Adolf J Skoleforstander Stenosg. 7 V ☎ V 7330

Lorich C Isenkr. (Sundbyernes Isenkramhdl.) Jakob Holms G. 1³ S

Lorilleux Ch. & Cie Filial ved J Laraignou Dronningensg. 6[S] K ☎ Cent. 13676

Loring Carl Gross. Svendborgg. 4³ Ø ☎ Ø 70

Lorry Etablissementet, Akts. Allég. 9 F ☎ Cent. 14622, 14623, 14642 & 14643

Lose [Se endv. Lohse]
- Carl Johan Fuldm. Cand. jur. Svanemøllev. 48 St ☎ Ryv. 90
- **Th. Lose & Co., Akts.,** Gross. (Det Danske Medicinal- & Kemikalie Kompagni, Akts.,) Jemtelandsg. 1 S ☎ Cent. 65 (med Omstilling til samtlige Afd.) Postkonto 1466 Telegramadr. „Loses"

Loss H Direktør Sundv. 14⁴ Hell. ☎ Hell 3693

Lossmann A & Co. elektromek. Værksted Fabr. Falkoner Allé 94 F ☎ N 7050
- A Fabrikant (A Lossmann & Co). Kongedybet 4¹ S ☎ Am. 2151v

Loth Tage Kontrolør u. Rodeforv. Markv. 36 Brh.

Lotinga Henry Direktør Østbanegg. 1² ☎ Ø 5412
- Aage Politiadvokat Borgmester Jensens Allé 9³ Ø ☎ Ø 7541
- N Repræsentant Flensborgg. 26¹ V
- Ove Repræsentant Bratskovv. 11 Vanl. ☎ Damsø 1353

Lottenburger O S Bankfuldm. N-Frihavnsg. 47⁴ Ø ☎ Ø 199v
- H F Hoboist Hallinsg. 12 Ø

Lotterier se Afd. V Real-Register

Lottrup Ellen Enkefrue Strandboulevarden 74¹ Ø ☎ Ø 3945v
- H G Gross. Borups Allé 141[S] L ☎ Gh. 2494
- J Seidelin Købmand Taasingeg. 26[S] St
- M C Læge Taasingeg 48¹ St ☎ Ryv. 3062

Lottrup Andersen Chr Læge Øjenlæge Dr. med. Hauser Pl. 32 K ☎ Cent. 8683 (10½-1) Postkonto 913 Bp. Dalgas Boulevard 62 F ☎ Gh. 6836

Lottzfeldt Hans Damefrisør Overg. o. V. 54² K ☎ Am. 5740y
- Marie Damefrisørinde Amagert. 10² K ☎ By 3601

Lotz Axel Thyge Isenkr. Lyngby Hovedg. 30 Lyngby ☎ Lyngby 21

Lou H K Fiskehdl. R. (Fiskehuset Nr. 3) Kongensv. 12 F ☎ Gh. 1243
- E Købmand Emdrupv. 2 St ☎ Ryv. 213

Loua S Fuldm. Frederikssundsv. 128 C² Brh. ☎ Bella 57

Louby Iver Skotøjshdl. Ø-Farimagsg. 10 Ø ☎ Ø 4752 x
- L Skotøjsreparatør Viborgg. 3 Ø ☎ Ø 4705y

Loucopoulos D Ath. Agenturforr. Ø-Voldg. 26[S] K ☎ Palæ 202

Louis-Hansen Aage Ingeniør Cand. polyt. Falkoner Allé 26 A¹ F ☎ Eva 1178

Louiseforeningen Kontor 1. Strandstr. 20 K ☎ Cent. 7648 se Afd. V Real-Register

Louishansen A Frue Frederikkev. 17 Hell.

Loumann F fh. Arkitekt Øverødv. 36 Holte ☎ Holte 198

Louring S M Toldkontrolør Henrik Steffens V. 3[S] V ☎ Eva 2477

Lous F J Assist. i DFDS. Havneg. 11 B³ K
- Poul Assist. i DFDS. Vald. Holmers G. 41² St
- & Pedersen Danseinstitut Jernbaneg. 6² K ☎ By 6261
- Marie Enke e. Ingeniør Ellehøj 11 Hell. ☎ Hell. 3538
- Therese Enke frue Faxeg. 2² Ø
- Knud Gross. Papiragentur st. Kongensg. 110 K ☎ Cent. 4339 & 13568 Postkonto 3065 Bp. Urbansg. 5² Ø ☎ Ø 2699
- Carl Korrespondent Amagerbrog. 31⁵ S ☎ Am. 2894x
- H C C Maskinmester i Flaaden DM. Elsdyrsg. 34 K
- Edm. J Prokurist Steen Billes G. 7⁴ Ø ☎ Ø 5853
- Hugo Repræsentant Vodroffsv. 13⁴ V ☎ V 4213
- V N Repræsentant Steen Billes G. 7⁴ Ø
- A H Smedem. Gas- & Vandm. Hvalsøv. 23 Brh.
- S A Stobegodshdl. Bronshøj Kirkev. 1¹ Brh.

Louv A Chr. Snedkerm. Skøjtev. 40 Kastrup ☎ Kastrup 252

Louw Inge Danse- & Gymnastiklærerinde Taasingeg. 23⁴ St ☎ Ryv. 533
- A C Kontorchef R. DM. Gothersg. 155⁴ K ☎ By 612v
- H G Kontorchef Islands Brygge 31² S
- Tjalf Korrespondent Overskousv. 7[S] Valby ☎ Vb. 1679y
- C C Tapetserm. Korsg. 40 N ☎ N 760 v
- Max Teatermaler Strandg. 25¹ K ☎ Am. 7023x

Louvre v. Charlotte Saietz Modeforr. Kjøbmagerg. 60 K ☎ By 2439y

Lov- og Ministerialtidende Kontor Slotsholmsg. 10 K se Afd. V Real-Register u. Justitsministeriet

Low Elle Bogholderske Strandboulevarden 137¹ Ø ☎ Ø 5286
- Svend Direktør Gjørlingsv. 13 Hell. ☎ Hell. 2214
- R Murerm. Nygaardsv. 26¹ St ☎ Ryv. 3708x
- Sinius Postmester Løjtn. Gjørlingsv. 13 Hell.

Lovén L O Malerm. Bentzonsv. 53 F ☎ Gh. 219x

Lowsen Ingeborg Enke e. Pr.-Løjtn. Birkholmsv. 6 Holte ☎ Holte 298

Lowzow Georg v. Hofjgm. fh. Godsejer R. Rosenv. Sidecallé 1² Ø ☎ Ø 5491
- K Krieger v. Orlogskapt. R. MfDR. Rosenv. Sideallé 1[S] Ø ☎ Ø 6240

Lub, Dansk, Aktieselskab Palæg. 4 K ☎ Cent. 13599

Lubich Holga Frue Fred. d. 6 Allé 5³ F ☎ Gh. 4962

Lublin & Borgen, Akts., elektro-mek. Fabr. Prinsesseg. 29A K ☎ Am. 6873
- Alma Enkefrue Vesterbrog. 51³ V ☎ V 6248y
- H Frøken Strandboulevarden 66² Ø ☎ Ø 6266
- Jul. Gross. Agenturforr. N-Søgade 7³ K ☎ By 4488
- M G Gross. Sponnecksv. 8 Gjentofte

Lublin Ove Ingeniør N-Fasanv. 19³ F ▯ Gh. 5549u
- Mozart Lærer v. Kbhvns Maskinistskole Nansensg. 88⁴ K ▯ Palæ 42
- Kaj Murerm. Helgesensg. 13¹ Ø

Lublin-Hansen E Revisor N-Fasanv. 46³ F ▯ hemmeligt Nr.

Lucas V Cand. jur. Fuldm. u. Magist. Rosendalsg. 11¹ Ø
- Robert Direktør Urbansg. 1³ Ø ▯ Ø 5756
- Betty Marie Frøken Frdbg. Bredeg. 21² F ▯ Gh. 3944x
- E Gross. Puggaardsg. 6 V ▯ Cent. 13488 Bp. Strandv. 138 C² Hell. ▯ Hell. 2568
- Erik Gross. Rakelsv. 3³ Hell. ▯ Hell. 2874y
- Felix Gross. Jacob Erlandsens G. 1ˢ. Ø ▯ Ø 8619
- Felix, Akts., Gross. elektr. Art. Studiestr. 31 K ▯ Cent. 11409, 11410 & 14650 Postkonto 159
- Henrik Gross. Annasv. 2¹ Hell.
- Knud Gross. Kjøbmagerg. 11 K ▯ By 3539 & By 3547 Postkonto 1827 Bp. Engv. Vedbæk ▯ Vedbæk 281
- & Schaltz Gross. Manufaktur en gros Lavendelstr. 16 K ▯ Cent. 5986 Postkonto 1170
- Frederik Kontorchef i Justitsm. Cand. jur. Rygaards Allé 28 Hell. ▯ Hell. 1852
- Thyra Prokurist I E Ohlsens G. 14¹ Ø ▯ Ø 3033
- H Rektor Stenosg. 4 V ▯ V 2628

Lucassen N F Direktør Foraarsv. 13 Charlottl. ▯ Ordr. 671

Lucht Peter Møbelhdl. Arkitekt (Kbhvns Møbelhus) st. Kongensg. 122 K ▯ Palæ 5

Lucifer ved Albert Rønnow elektr. Install. Genforeningspl. 4 Brh. ▯ Gh. 2272 & Gh. 3668x

Luck Karen Kunstmalerinde Istedg. 80³ V ▯ Eva 2208

Luckner C Snedkerm. N-Søgade 15 K ▯ By 4580 Bp. Sparresholmv. 15 Brh.

Ludvig B Cyklehdl. Nordmarksv. 35 Kastrup ▯ Kastrup 80
- Poul Repræsentant Hyldegaardsv. 56 Charlottl.
- L Snedkerm. Strandv. 110B Hell.

Ludwig Johannes Gross. Howitzv. 57 F ▯ Cent. 10957 Bp. N-Fasanv. 33 A¹ F ▯ Gh. 6544
- H Klkollektør Tuborgv. 15 Opg. 11 Hell.
- A R Kontorchef N-Voldg. 21³ K
- E Skrædderm. Tjørnevangen 29 Brh.
- M Smedem. Lyøv. 15³ F ▯ Gh. 2992

Ludwigs Mimi Bankassist. Danasv. (Vodroffspl.) 17³ V ▯ V 6394x
- Georg Postkontrolør N-Frihavnsg 76¹ Ø

Ludvigsen Vilh. Adjunkt Dr. phil. Linnésg. 16 A² K ▯ Palæ 3358
- A Mehren Arkitekt Frdbg. Allé 19 A² V
- Arne S Arkitekt Rosbæksv. 4 St
- Anders Bagerm. Søborg Hovedg. 92 Søborg ▯ Søb. 899
- Georg Bagerm. Aaboulevard 23 V ▯ Cent. 10148
- Trygve Bankkorrespondent Translatør Evaldsbakken 37 Hell.
- B Billedhugger Thurøvej 4⁴ F ▯ Gh. 1550
- Carla Blomstérhdl. Griffenfeldtsg. 13 N ▯ N 7353
- B Boghdl. Prokurist Nørrebrog. 38³ N ▯ N 216y
- M fh. Bogholderske Vodroffsv. 7⁴ V
- Anna Enkefrue Bregentveds Allé 5 Gjentofte ▯ Gjent. 797
- K Enke e. Gross. Holbergsg. 19² K ▯ Cent. 7914
- K Enkefrue Frdbg. Allé 92² V ▯ V 8691
- Chr. Fiskehdl. (Sølvgades Fiskehus) Frederiksv. 4¹ F ▯ Gh. 858x
- Chr. Fisker M.F. Postadr. Rigsdagen K
- Anna Frue Ved Amagerport 16⁵ S ▯ Am. 1819
- Ellen Frue Rosbæksv. 4 St
- I Frue Hollænderv. 19² V ▯ V 6298x
- Ida Frøken Kronprinsesseg. 10³ K
- V Generalkonsul Fabrikejer R. Vestagerv. 26 Hell. ▯ Hell. 816

- **C Thyge Ludvigsen & Co.** Gross. & kemisk Fabr. Henrik Ibsens V. 47 V ▯ Cent. 1149 & 11855 Postkonto 473

Ludvigsen Kaj Aage Gross. (Ludv. C Ludvigsen) Rosenørns Allé 41² V ▯ N 7724
- L Georg Gross. Sassv. 7 Gjentofte ▯ Gjent. 90
- L Georg, Akts., Gross. Sassv. 7 Gjentofte ▯ Gjent. 90
- Ludv. C Gross. Agenturforr. Frm. Holbergsg. 19² K ▯ Cent. 7914
- **M V Ludvigsen** Gross. Hauser Pl. 32 K ▯ Cent. 8154-8156 Postkonto 895 Telegramadr. „Metalludvigsen" Bp. Uraniav. 18 V ▯ V 2205
- L Hørkr. Saxog. 44 V ▯ V 5710x Bp. Krusaag. 32² V
- Axel Ingeniør Cand. polyt. Duntzfeldts Allé 14ˢ Hell. ▯ Hell. 1696
- **Ludvigsen & Hermann** Ingeniører Nørrebrog. 39 N ▯ Cent. 602 & 2302
- Kr. Kommunelærer Margrethev. 9 Holte ▯ Holte 130
- N M Kommunelærer Th. Philipsens V. 27 Kastrup ▯ Kastrup 516
- L V Kontorchef Vardeg. 19³ Ø ▯ Ø 8661
- H P Korrespondancebur. Holbergsg. 1² K ▯ Cent. 13647 Bp. Rudersdalsv. 19 Holte ▯ Holte 955
- B R Frøken Korset- & Lingerimag. Enghavev 72 V ▯ Eva 1942
- Jens Kunsthdl. Bangertsg. 2² N ▯ N 5291
- Hans fh. Købmand H C Ørsteds V. 51 A³ V ▯ N 4607
- Herluf Landsdommer R. Schlegels Allé 3¹ V ▯ V 9839
- Carl Malerm. Falkoner Allé 37¹ F ▯ Gh. 285y
- Alma Frue Maskinafskrivningsbur. Amagerbrog. 121³ S ▯ Am. 8068
- Rich. Mekaniker Frederiksv. 70⁴ F ▯ Gh. 6730
- K S Overassist. Trekronerg. 3B⁴ Valby ▯ Vb. 1483v
- Viggo Overbetj. i Statspol. Frederiksv. 45¹. F ▯ Gh. 4624
- Carl Papirhdl. en gros Kompagnistr. 39 K ▯ By 3373 Bp. Roskildev. 181 Valby ▯ Vb. 2348
- N G M Postassist. Solsortv. 74ˢ F ▯ Gh. 5006y
- Johs. Prokurist Amagerfælledv. 5⁴ S ▯ Am. 999
- H Repræsentant Engelsborgv. 7 Lyngby
- H Skomagerm. Sigbrits Allé 17 S ▯ Am. 8495
- C Skrædderm. Husumg. 4¹ L ▯ Tg. 3180
- L Smedem. St. Annæ G. 4 K ▯ Am. 6277y
- V Tegner St ynøg. 4³ St ▯ Ryv. 4006
- C Trikotagehdl. N-Voldg. 80³ K ▯ By 6324

Ludvinofsky Hejmann Skrædderm. Brogade 11ˢ K ▯ Am. 6025x

Luftfartselskab, Det Danske, Akts., Hovedkont. Statens Lufthavn, Kastrup ▯ Kastrup 440 Passage-Afd. Vesterbrog. 5 V ▯ C 8800 & 3848 Telegramadr. „Luftfart" Generalrepræsentanter for:
A. B. Aerotransport, Stockholm
Deutsche Lufthansa, A. G., Berlin
Koninklijke Luchtvaart Maatschappij, Haag
Lignes Farman S. G. T. A., Paris
S. A. B. E. N. A., Bruxelles

Luja Asger Hovedkasserer Maglekildev. 10³ V ▯ Eva 1890

Lukowitsch A R E v. Gross. Direktør (A Elmberg & Co.) Trondhjemsg. 12⁴ Ø ▯ Ø 1220x
- Wladimir v. Prokurist Ahlmanns Allé 9¹ Hell. ▯ Hell 1296x

Lumbye Andr. Bogtrykker (Frm. Andr. Lumbye) P G Ramms Allé 23⁴ F ▯ Gh. 5495x
- Andr. Bogtrykker Frm. Studiestr. 12 K ▯ By 3815
- N Enkefrue Edlev. 11 Hell. ▯ Hell. 1750
- Theodor Journalist Sundbyvesterv. 107 S ▯ Am. 1501

Lumenholt E Kommunelærerinde Ø-Farimagsg. 77² Ø ▯ Ø 5004

Lumholdt V C Ekspeditionschef Bülowsv. 48 A³ V
- J A Gross. Direktør Carl Bernhards V. 17² V ▯ V 1596

Lumholdt Sven Erik Inspektør Viktoriag. 9³ V ▯ V 9153y

Luna Sølvpletfabr. v. K. Rademacker & C Langkow Brigadev. 47 S ▯ Am. 5068

Lunau Poul Sparre Afdelingschef Peder Hjorts V. 10ˢ Valby
- A C Frue Peder Hjorts V. 10ˢ Valby
- Alfred Gross. Direktør Paa Bjerget 8 L ▯ Tg. 3734y

Lund [Se endv. Lundh, Lunn]
- M F Adjunkt Svanemøllev. 11 St
- Mogens Treschow Adjunkt Cand. mag. Tranevænget 12² Hell. ▯ Hell. 4447x
- G Chr. Afdelingschef Martensens Allé 7ˢ V ▯ V 736y
- Johs. Afdelingschef Helleruplunds Allé 5 Hell. ▯ Hell. 2376
- A E Afdelingsingeniør u. Stadsing. Dir. Amagerbrog. 32² S ▯ Am. 3177
- Otto Apoteker Mitchellsg. 23³ V ▯ By 8963
- F C Arkitekt Ingerslevsg. 138⁴ V ▯ V 108v
- Carl Assist v. Skattevæsenet Aalholmsv. 8ˢ Valby
- E Swane Assuranceforr. Vesterbrog. 55 A⁶ V ▯ Cent. 3326 Bp. Prinsesse Maries Allé 17³ V ▯ Eva 610
- Ejnar Assurandør Pelargoniev. 27 Valby
- Einer Bagerm. Aaboulevard 7 V ▯ N 7368
- Holger Bagerm. Søndersøv. 56 Gjentofte ▯ Gjent. 1378
- Magnus Bagerm. Brønshøjv. 26 Brh.
- Marturin Bagerm. Nørrebrog. 155 L ▯ Tg. 500
- Palmer Bagerm. Willemoesg. 81 Ø ▯ Ø 1418y
- Thomas Bryan Bankassist. C F Richs V. 101 Cˢ F ▯ Gh. 2480
- J Bankbogholder Nyelandsv. 49ˢ F ▯ Gh. 5397y
- V fh. Bankdirektør Rebekkav. 49¹ Hell.
- C C Bankfuldm. Danasv. (Vodroffspl.) 14³ V ▯ V 1895y
- [Barberer se Afd. VII Fag-Register]
- F W Beregner Venøg. 13⁴ St
- J Bestyrer Kirkegaardsv. 29 S
- Jens Billedhugger Skulpturkonservator M A. Dronn. Tværg. 19² K ▯ Palæ 656v
- **Carl Lunds Fabriker, Akts.**, Blikemballagefabr. Carl Lunds G. 20 S ▯ Cent. 603 Postkonto 4275 Telegramadr. „Lundsfabriker" Etabl. 1874
- Axel Blikkenslagerm. Ny Carlsberg V. 29³ V ▯ V 2607y
- Carl Blikkenslagerm. Gas- & Vandm. Bartholinsg. 3 K ▯ By 3587 Bp. Bartholinsg. 5¹ K
- P Blikkenslagerm. Gas- & Vandm. elektr Install. Haderslevg. 30 V ▯ V 9755
- Chr. Blomsterhdl. Blaagaardsg. 13 N ▯ N 4735y Bp. Brønshøjv. 38 Brh.
- Carl Bogbinderm. Overg. n. V. 39 K ▯ Am. 5707 Bp. Borgerbo 3² S
- Cathrine Bog- & Papirhdl. Amagerbrog. 37 S ▯ Am. 4468
- **Jacob Lund** Bog- & Papirhdl. Frm. (Medicinsk Boghandel) Pilestr. 6 K ▯ Cent. 2019 & 13442 Postkonto 795
- C A Bogholder v. Kbhvns Amtssygehus Smalleg. 40³ F ▯ Gh. 1654x
- P K Bogholder Nørreg. 53¹ K ▯ By 2860y
- O Bogtrykker (Valentin & Lund) Hartmannsv. 3 Hell. ▯ Hell. 1352
- E Frue Buntmagerforr. Langøg. 12 St ▯ Ryv. 1303y
- Ingolf Bødkerm. (Jørgen Balle's Eftf.) Strandv. 20C³ St ▯ Ryv. 3671
- A P E Cand. phil. N J Fjords Allé 20¹ V ▯ N 6918
- Augusta Frøken Cand. polyt. Thorvaldsensv. 8² V ▯ V 1236v
- Carl Cand. polit. Løjtn. Carlshøjv. 1 Lyngby ▯ Lyngby 779
- C C Cand. theol. Sekretær St. Peder Str. 14 K
- Erik Cand. jur. Taasingeg. 25³ St
- Estrid Cand. mag. Frederiksborgg. 24³ K
- G R Cand. mag. Hvidkildev. 9² Brh. ▯ Tg. 4984y
- Henry Cand. mag. Frederiksborgg. 31³ K
- Herman Cand. pharm. Henrik Steffens V 3¹ V ▯ V 826v

Lund Holger Cand. pharm. Classensg. 37e Ø
- Paul Cand. pharm. Lykkesh. Allè 29³ V Eva 1338
- Sv. Aa. Cand. pharm. Ribeg. 16² Ø
- M Frue Cigarhdl. (M Nielsen & M Lund) Valby Langg. 254¹ Valby
- A V Cyklehdl. Vingaardstr. 13 K By 1171y Bp. N-Frihavnsg. 60¹ Ø
- Oskar Cyklehdl. Gl. Mønt 41 K By 641x
- Sigurd Cyklehdl. (Frdbg. Cycle-Import) Madvigs Allé 14³ V
- Castella Cyklereparatør Saxtorphsv. 34 Valby Vb. 1335
- Niels C Damekonfektionshdl. Mønterg. 22 K By 2215 Bp. Hallinsg. 32 Ø Ø1732x
- N Hillebrandt Dampskibsf. Manøg. 12³ St Ryv. 2781
- Anker Direktør Svanev. 10 L Tg1503y
- H P Disponent Blaagaardsg. 29¹ N N 2029v
- Axel Divanfabr. Wildersg. 24 K Am. 5641v
- Hakon Dr. phil. Assist. v. Univ. kem. Laborat. Østerbrog. 5³ Ø Ø 7756
- Chr. Ejendomshdl. Jernbanev. 18 Lyngby Lyngby 327
- Aage elektr. Install. Tietgensg. 72¹ V Eva 2087
- Enke e. Kommunelærer Aggersborgg. 2¹ Ø
- Agnes Enke e. Telegrafbestyrer Ø-Farimagsg. 77³ Ø Ø 4142v
- Agnes Cathinka Enke e. Overretssagf. Asmussens Allé 4S V
- A P Enkefrue Turesensg. 6³ K By1964y
- A K Enkefrue Rahbeks Allé 18S V V2800y
- Anna Enke e. Gross. Mariendalsv. 73² F Gh. 5431y
- Anna Enkefrue Alléen 12 Kastrup Kastrup 149
- Anna Enke e. Generalmajor Taasingeg. 25³ St
- Anna Enke e. Redaktør Hostrupsv. 12¹ V N 2488
- Anna Margrethe Enke e. Overretssagf. Frdbg. Allé 40S V V 1233v
- Astrid Enke e. Amtsforvalter Forchhammersv. 24¹ V
- Bertha Enke e. Overlæge N-Voldg. 48³ K By 8331
- Cecilie Enke e. Direktør Kastelsv. 23³ Ø Ø 949
- Christine Enkefrue Frederiksv. 39S F Gh. 1431x
- C J Enkefrue N-Fasanv. 232³ L
- E Enkefrue Njalsg. 28 A² S
- Elna Enkefrue Classensg. 66³ Ø Ø 6629
- Gerda Enke e. Forsøgsleder Kathrinev. 12S Hell. Hell. 3381
- Gertrude Enkefrue Guldborgv. 1³ F
- J Enkefrue Frdbg. Allé 62³ V
- J Enke e. Skibsmægler Strandv. 12¹ St Ryv. 2269
- Jenny Enke e. Kunstmaler Læssøesg. 7² N
- Jutta Enke e. Postinsp. Martensens Allé 8¹ V V 5351v
- Louise Enke e. Skibsfører Guldbergsg. 121⁴ N N 4113x
- M Enkepastorinde Madvigs Allé 14³ V V 6374x
- O Enkefrue Grønnemose Allé 115 Søborg Søb. 671
- Olga Enke e. Købmand. Høyrups Allè 2³ Hell. Hell. 3922y
- Pauline Enkefrue H C Ørsteds V. 22B¹ V
- Rigmor Enke e. Ingeniør Kochsv. 33³ V
- S Enke e. Ritmester Holsteinsg. 24² Ø Ø 2915x
- V Enkefrue Silkeborgg. 17S Ø
- Bruno Fabrikant Rosenørns Allè 10³ V N 7712
- F C Fabrikant Ordrup Jagtv. 108 Charlottl. Ordr. 1092
- N Fabrikant Krøyersv. 4 Klpbg. Ordr. 2221
- Svend A Fabrikant Carl Feilbergs V. 13S F Gh. 4113
- Valdemar Fabrikant N-Søg. 13⁵ K
- H C H Fabriksleder Markv. 54 Brh. Gh. 1874y
- Axel Faktor Gunløgsg. 65² S Am. 4689y

Lund Hans Fiskehdl. en gros Knabrostr. 25 K By 3873 Bp. Strandboulevarden 73³ Ø Ø 8772
- Harald H Forfatter Graabrødret. 11⁴ K
- Christine Frøken Formand f. Konfektionssyerskernes Fagforen. Steenbergsv. 36 Valby Vb. 2341
- V Forretningsbestyrer Dovreg. 9² S Am. 1599x
- Andreas Forretningsf. FM. Ny Kongensg. 21Sb4 V By 2112x
- Henriette Forstanderinde Wernersv. 10 Charlottl. Ordr. 1647
- Aage Forsøgsleder v. Landbohøjsk. Hvidkildev. 111 Brh. Tg. 160
- C T Forvalter Ø-Søgade 82S Ø Ø2237x
- Hans Forvalter Ingolfs Allé 32 S Am. 4882
- Knud Forvalter Ved Vænget 1¹ Ø Ø2841u
- A M Frue Carit Etlars V. 7¹ V Eva459y
- C Kardel Frue Chr. d. 9. G. 10³ K By 2310x
- Hilda Frue Julius Thomsens G. 22⁵ V N 1651x
- Ida Troels Frue Niels Ebbesens V. 20² V V 2040x
- Louise Frue Frdbg. Allé 7³ V V 3512
- M Frue Kongedybet 27S S Am. 2764x
- S Neergaard Frue Hortensiav. 9 V hemmeligt Nr.
- Ville Frue Rosbæksv. 14 St Ryv. 1241
- Ingeborg Frøken Valkendorfsg. 22² K By 5691y
- Johanne Frøken Jens Juels G. 36² Ø
- Petrine Frøken Martensens Allé 4¹ V V 569u
- Axel Fuldm. Gl. Kongev. 95⁴ V
- Carl Chr. Fuldm. Holsteinsg. 64⁵ Ø By 2392x
- Einar Fuldm. i Nationalb. Trunnevangen 9¹ Charlottl. Ordr. 3281
- Gunnar Fuldm. Lybækg. 19³ S
- H C Fuldm. u. Magist. Brydes Allé 3⁴ S
- M Galanterihdlske N-Fasanv. 102⁴ F
- Rud. Gas- og Vandm. Lindegaardsv. 19 Charlottl.
- Ingeborg Generalkonsulinde Trondhjemsg. 7S Ø Ø 6944
- A J Glarm. Vesterbrog. 139 V V 5441x Bp. Trøjborgg. 4² V V 5314x
- Johs. Glarm. Gl. Kongev. 51 V Eva1651 Bp. Worsaaesv. 9³ V
- R Glarm. Vesterbrog. 165 V Eva 644
- Axel Godsejer Kontorchef i Finm. R. Østerbrog. 120² Ø Ø 3031x
- Helmer Graver Strandg. 1 K
- A Gross. Blegdamsv. 114² Ø Ø 7436
- Aage B Gross. (I R Lund's Pariseretabl.) Østerbrog. 76¹ Ø
- Alfred Gross. (Alfred Lund & Co.) Kochsv. 19³ V V 3844
- Alfred & Co. Gross. Trikotage St. Peders Str. 34 K Cent. 15268 & 15254
- Alphons, Akts., Gross. Valby Langg. 73 Valby Vb. 1759
- Alphons Gross. Valby Langg. 73⁴ Valby Vb. 1759
- **Axel Lund** Gross. Kjøbmagerg. 62, 64 K Cent. 5675 Postkonto 1375 Bp. Holck Winterfeldts Allé 5 Hell. Hell. 2445
- Axel Gross. Strandv. 39³ St
- Axel A V Gross. Agenturforr. Egholmv. 39 Vanl. Damsø 1535
- Carl Gross. Dr. Priemes V. 7S V V 9972
- Carl A Gross. Kompagnistr. 32 K Cent. 15040 Bp. Gothersg. 43e K By 7706
- Carl Johan Gross. Agenturforr. Kultorvet 2 K By 8360 Bp. Sundvænget 1 Charlottl. Hell. 4193
- C & Co. Gross. Gothersg. 91 K By 7758 Postkonto 106
- Edv. Gross. H C Ørsteds V. 22B¹ V Eva 1968
- Hans Gross. I. Strandstr. 22¹ K Cent. 13416
- Holger Gross. Aalekistev. 100² Vanl. Damsø 1123 Postkonto 21704
- Johs. M Gross. N-Voldg. 52² K By 7623

Lund L Gross. (Scandinavian Import Agency) H C Lumbyes G. 47¹ St
- **Martin Lund** Gross. Agentur for Akts. J D Koopmann's Svineslagterier Mitchellsg. 23 V Cent. 7285 & 7286 Telegramadr. „Kopeck" Postkonto 1598 Bp. Langøg. 1² St Ryv. 183v
- M S Gross. Hellerupv. 72 Hell. Hell. 4402
- Niels Gross. Trikotagehdl. Halmt. 2 V Cent. 2710 Postkonto 21889 Bp. Reverdilsg. 3² V
- N P Gross. Krystalg. 10³ K
- O M Gross. (J C Schmidt's Eftf.) Pile Allé 15¹ F V 1932u
- Paul Gross. Gothersg. 129¹ K By 7076
- Peter Gross. Frdbg. Allé 45⁴ V V 4745
- Theodor & Petersen, Akts., Gross. Toldbodg. 18 K Cent. 861
- V Gross. Havneg. 7, 9 K Cent. 415, 5295, 7322 & 7619 (8½-5½) Bp. Rosenv. Hovedv. 21 Ø Ø 2185
- Viggo S Gross. Edlev. 7S Hell. Hell. 3227
- Charles W O Hdlsfuldm. Ordruphøjv. 5 Charlottl.
- Vilhelm Hdlsgartner Tornestykket 8 Vanl. Damsø 87
- Elof Th. Herreekviphdl. (Flippen Godthaab) Nandrupv. 2¹ F
- Carl Hovedkasserer Cand. phil. Halmt. 2S V
- Tage Hovedkasserer St. Markus Allé 3¹ V N 4433
- Victoria Enkefrue Hørkr. Svanev. 25 L Tg. 4772
- A E Ingeniør Landlystv. 9 Valby
- Ejvind Ingeniør Cand. polyt. Bjørnsons Allé 26 Søborg Søb. 174
- F K Ingeniør Vodroffsv. 5³ V
- Gustav Ingeniør Frdbg. Allé 55³ V V 810y
- H M Ingeniør Randersg. 48³ Ø Ø 5747
- J K Ingeniør Grønnev. Dragør Dragør 101
- Kai Ingeniør Cand. polyt. Margrethev. 6² Hell.
- Otto Ingeniør Cand. polyt. Strandboulevarden 20⁴ Ø 6607
- Waldemar Ingeniør Lærdalsg. 12⁴ S
- E M Ingeniørassist. v. Statsprøveanst. Cand. polyt. Langesund 9¹ St
- Alfred Inspektør Gl. Kongev. 49² V
- Alfr. Christiansen Inspektør Gl. Kongev. 78² V
- Henrik Inspektør Duev. 5 F Gh. 3378x
- Theodor Inspektør Blegdamsv. Blegdamshosp. N
- Carl Isenkr. Køkkenudstyrsforr. Falkoner Allé 33 F Gh. 4698 Bp. Sankelmarksg. 21² V
- Therkil Isenkr. Classensg. 31 Ø Ø 583y Bp. Ryesg. 12⁴ N
- C V Frøken Kaffehdl. (Lund & Rich) Worsaaesv. 10² V
- 's Jacob Handelsakts. Kaffehdl. Stavangerg. 4 Ø Ø 6950
- & Rich Kaffe- & Tehdl. Nyeländsv. 65 F Gh. 5313x
- C S Kapt. R. Kastellet Fortunstok 12 Ø
- Villiam Kasserer Mølle Allé 18³ Valby Vb. 194x
- Betty Enkefrue Klkollektrice Lipkesg. 5 Ø Ø 1379v
- Ingeborg Frue Klkollektrice Frdbg. Allé 6B² V
- Martina Frøken Klkollektrice Nansensg. 66² K By 2939y
- Meta Frue Klkollektrice Aaboulevard 36 N N 1619v
- Laur. Klædehdl. Vennemindev. 47² St Ryv. 1340y
- Hans E Kommissionær Slotsherrensv. 7 Vanl. Damsø 939
- Alfred Kommunelærer Borups Allé 188² Brh. Tg. 3989
- C L Kommunelærerinde Maglekildev. 2S V
- E C Kommunelærerinde Classensg. 66³ Ø Ø 6629
- Elisabeth Kommunelærerinde Langøg. 13² St Ryv. 1445y

Lund Ingeborg Frøken Kommunelærerinde Carl Johans G. 5⁴ Ø Ø 7362
- J Kommunelærerinde Hans Tavsens G. 1² N N 7658
- J C V Kommunelærer Amagerbrog. 32² S
- K A Kommunelærerinde Svend Gønges V. 27 Brh.
- L E Kommunelærerinde Thorvaldsensv. 15³ V
- N Adler Kommunelærerinde Grønbakken 5ˢ Vanl. Damsø 1276
- N Ø Kommunelærer Hoffmeyersv. 10 Vanl. Damsø 1056
- S A Kommunelærer Rønneallé Dragør
- Th. Koncertsangerinde Østerbrog. 114ᵉ Ø
- Sigvard Konservator Fiskedamsg. 3³ Ø Ø 2440y
- Søren Konstruktør v. Statsb. Kirsteinsg. 2¹ Ø Ø 3427x
- Hulda Konsulinde Strandv. 213 Hell. Hell. 12
- Aage Kontorchef Falkoner Allè 122² F N 7272
- H A Kontorchef i Nationalbanken Edv. Glæsels V. 6 F Gh. 2545
- Harald Kontorchef Jahnsensv. 14¹ Gjentofte Gjentofte Gjent. 123
- Knud G Kontorchef Harsdorffsv. 13³ V Eva 2192
- Marius Kontorchef Willemoesg. 18⁴ Ø Ø 508y
- T B Kontorchef Korsørg. 29³ Ø Ø 7941
- A P Kontorfuldm. i Finm. Tranegaardsv. 64 Hell.
- Jørgen Kontorfuldm. i Dir. f. Sygekassev. Enghavev. 226¹ V
- K Ipsen Korrespondent Landskronag. 82¹ St Ryv. 1142x
- S Kulhdl. (Skandinavisk Kul- og Koks-Import) Egilsg. 53⁴ S
- A Kunstklinker (Amager Kunstklinkeri & Sliberi) Amagerbrog. 44A¹ S
- Aage Kunstmaler Tegner Høstv. 23 Charlottl. Ordr. 1879
- Søren Kunstmaler Sagasv. 14⁴ V
- V V Kunstmaler Maglekildev. 15³ V V 2761u
- Anna Frue Kursusforstanderinde Fiskedamsg. 3³ Ø Ø 2440y
- Aage Kurvemagerm. (Kbhvns Stolesædefabrik) Flensborgg. 28 V
- A M Købmand Duev. 3 F
- Chr. Købmand Ermelundsv. 102 Gjentofte Gjent. 91
- Th. Køkkenudstyrsforr. Baggesensg. 21 N N 2179
- I B Landbrugskand. Bellisv. 12² Brh.
- A Bjørn Legetøjshdl. V-Farimagsg. 3 V By 1090x
- C J Lektor Baunegaardsv. 80 Hell. Hell. 3148
- Jules F Lektor v. Købmandsskolen Svalev. 21 Hell. Hell. 1552
- H M Lods Strandboulevarden 93³ Ø Ø 936u
- Andr. F Lotteriforr. Kronprinsensg. 1 K By 5081x
- Ebbe Læge Godthaabsv. 31¹ F Gh. 1474x
- Helge Læge Østerbrog. 150² Ø Ø 7556
- M J Læge Kronprinsesseg. 38 K Cent. 2608 (11-12, Fred. till. 6-7)
- Anna Frøken Lærerinde Solgaarden 25² St Ryv. 2541v
- Betty Lærerinde Amagerbrog. 18⁵ S
- Harriet Frøken Lærerinde Tagensv. 77¹ L Tg. 3492y
- K Adler Lærerinde Grønbakken 5ˢ Vanl Damsø 1276
- Vilhelm Lærer st. Magleby Dragør 91
- A L Malerm. Peder Skrams G. 3 K Bp. Ryesg. 118² Ø Ø 8552
- Alfred Malerm. Ø-Farimagsg. 11³ K By 301 y
- Jens Malerm. Bogholder Allé 14¹ Vanl.
- J M E Malerm. Olufsv. 6 A Ø Ø 174y Bp. Struenseg. 49ˢ N N 3355y
- J P Malerm. Frdbg. Bredeg. 8 F Gh. 6717 Bp. Godthaabsv. 19¹ F
- R W Malerm. Strandv. 134 Hell. Hell. 939y

Lund Theodor Malerm. Herthav. 9 Charlottl. Ordr. 1759
- Erik F Manufakturhdl. N-Frihavnsg. 68 Ø Ø 8215
- M Manufakturhdl. Østerbrog. 43 Ø Ø 2869x
- Harald Maskiningeniør Dalgas Boulevard 117ˢ F Gh. 97x
- Carl Maskinmester Artilleriv. 74⁴ S Am. 7393
- Ingolf Maskinmester Under Elmene 1¹ S
- Th. Maskinmester Landskronag. 78² St
- HJ Mekaniker Haraldsg. 84³ St Ryv. 1206y
- Sophus Melhdl. Gl. Kongev. 133 V Cent. 3322
- Asger Metalstøber (C O Lund & Sønner) Henrik Rungs G. 5⁴ N
- C O Metalstøber Henrik Rungs G. 7² N N 6769
- C O & Sønner Metalstøbere Henrik Rungs G. 5 N Cent. 11350
- E O Metalstøber (CO Lund & Sønner) Henrik Rungs G. 1³ N
- 's Th. Enke., Akts., Metalstøberi P Andersens V. 15 F Gh. 2430
- F Metalvarefabr. (Magnus Jensen's Eftf.) Vesterbrog. 109 V
- B Modehdl. Nørrebrog. 193² L Tg. 1356y
- E Modehdl Nørrebrog. 92 A² N
- Polly Modehdl. Nygaardsv. 21¹ St Ryv. 3885
- A A Museumsinsp. Cand. theol. Grundtvigsv. 3B¹ V
- Agnes Musiklærerinde Silkeborgg. 17ˢ Ø
- Ingrid Musiklærerinde St. Knuds V. 11² V V 475x
- P Møbelfabr. Bergthorasg. 11⁴ S Am. 8417
- A F V Oberst K. DM. Malmøg. 12⁴ Ø Ø 3251
- J C Oberstløjtn. R. Ole Suhrs G. 4² K By 1846x
- Stella Frue Organistinde Carlshøjv. 1 Lyngby Lyngby 779
- Valdemar Organist J A Schwartz G. 19 Ø Ø 8423y
- Robert Overlæge Dr. med. V-Boulevard 13² V Cent. 11078 (1-2) Bp. Kronprinsesseg. 18² K Palæ 1568
- T Overmaskinmester Rosenv. Allé 16³ V Ø 7908
- T H Overofficiant Artilleriv. Artillerikas. S Am. 7160y
- K Neergaard Overretssagf. Kronprinsesse Sofies V. 1² F
- Sigfred Laurent Overretssagf. Skinderg. 28 K By 6451 Bp. Genforeningspl. 2¹ Brh.
- William Overretssagf. Rosenborgg. 2 K Cent. 1685 Bp. Skovagerv. 3 Charlottl. Ordr. 2797
- Sigvard Oversætter Forfatter Vennemindev. 9¹ St Ryv. 581v
- Knud Ovnbygger Istedg. 99³ V V 213x
- H Partikulier Magnoleav. 53 Valby Vb. 1364
- N V Partikulier Amagerbrog. 150 S Am. 5819
- A Selchau Frøken Pensionat Frederiksborgg. 24³ K Cent. 12024
- Hanna Pianistinde Vesterbrog. 95⁴ V
- H Pianostemmer Dybbølsg. 49¹ V V 5535v
- V Politiassist. Mellemtoftev. 2² Valby Vb. 2021
- E C O L Pr.-Løjtn. Strandparksv. 15¹ Hell. 1050
- Emma Professorinde Classensg. 36¹ Ø Ø 418y
- Anna Frøken Prokurist Anemonev. 56 Gjentofte Gjent. 1293
- Carl Prokurist Bredg. 67³ K Palæ 1471v
- C F Prokurist Kasserer Norasv. 15¹ Charlottl. Ordr. 81
- Erik Prokurist Livjægerg. 18ˢ Ø Ø 7835
- Frederik Prokurist Aaboulevard 27¹ V N 5179
- G Prokurist Asmussens Allé 2ᵉ V V 2995y
- Peter Prokurist Tesdorpfsv. 48C F Gh. 6195

Lund Jørgen Proprietær Nørreg. 7 Lyngby Lyngby 80
- Niels Præst v. Kapernaums Kirke Frederikssundsv. 25⁴ L Tg. 1058u
- Sv. Aa. Redaktionssekr. Cand. polyt. Rosenv. Allé 11⁴ Ø Ø 5048
- Jørgen Redaktør Øverg. o. V. 30² K Am. 7643
- Olaf Redaktør Amagerbrog. 170¹ S Am. 7143
- Rolf Redaktør Augustag. 32¹ S
- Axel Kornbeck Regnskabsf. i Udenrm. Hans Egedes G. 21³ N N 6320
- Aage Repræsentant Vesterbrog. 123² V V 6833x
- Chr. J Repræsentant Louis Pios G. 5¹ V Sydhavn 21
- F V Repræsentant Roskildev. 44² Valby
- Hj. Repræsentant Valdemarsg. 75² V V 5395x
- Michael Repræsentant Kærsangerv. 3¹ Brh. Tg. 3591x
- O Galberg Repræsentant Frederiksborgg. 42⁴ K By 1854x
- Otto Repræsentant Strandboulevarden 61² Ø
- Viggo S Repræsentant Haraldsg. 96¹ St
- Johs. Restaurator N-Fasanv. 81 F Cent. 15154
- L A Restauratrice Kronprinsesse Sofies V. 6 F Gh. 7478
- A Revisor Lergravsv. 31² S Am. 6853
- S C J Revisor Cand. agric. Østerdalsg. 18⁴ S Am. 3447y
- Harald Rigsdagsstenograf Cand. mag. Gammeltoftsg. 18⁴ K By 1858x
- V Nielsen Sadelmager & Tapetserer st. Kongensg. 59F ˢ K Palæ 759 Bp. st. Kongensg. 59G³ K
- Haddon Salgsassist. Orla Lehmanns V. 6¹ F
- G A fh. Sekretær Hollænderv. 6¹ V V 6424v
- Richard Sekretær Tycho Brahes Allé 12³ S
- Torben Sekretær Cand. jur. Gjentofteg. 56D² Gjentofte Gjent. 1604
- Einar Seminarieforst. Cand. theol. R. Struenseg. 50 N N 3103y
- O Skiltefabr. Prins Jørgens G. 14 N N 6149
- Esther Skolebestyrerinde Bjørnsons Allé 11 Søborg
- Linda fh. Skolebestyrerinde Willemoesg. 31⁴ Ø Ø 4229y
- A L fh. Skomagerm. Bregnev. 8 Gjentofte Gjent. 113
- A J Skrædderm. HC Ørsteds V. 14 V
- Axel Skrædderm. P D Løvs Allé 16ˢ L Tg. 2710y
- Chr. Skrædderm. Ole Suhrs G. 23¹ K By 5763x
- J C Skrædderm. Classensg. 55 Ø Ø 4133u
- 's J R Pariseretabl. ved Aage B Lund Skrædderforr. Bredg. 14, 16¹ K Cent. 5507
- Jutta Frøken Skuespillerinde Bianco Lunos Allé 4¹ V V 1410y
- Jørgen Skuespiller Fælledv. 7² N
- Valdemar Skuespiller Augustag. 1² S Am. 7703
- C Slagterm. Olufsv. 18¹ Ø
- Hans Slagterm. Langelandsv. 17¹ F Gh. 7750
- I Petersen Snedkerm. Adelg. 77 K Palæ 2683v Bp. St. Peders Str. 17¹ K By 1863v
- Karl Snedkerm. Lykkesh. Allé 21¹ V V 9503v
- Bolette Enkefrue Sproglærerinde Strandv. 153² Hell. Hell. 1014v
- R N ps. Stabsserg. Inspektør Lyngholmv. 7A Vanl.
- Orla Styrmand Øresundsg. 17ˢ Ø
- A Jensen Sølvsmed Vennemindev. 9 St Ryv. 1674
- J F H Søminemester st. Kongensg. 129 K Palæ 721y
- V I Søminemester Svaneg. 10 K Palæ 1950v
- Martine Frøken Talelærerinde Frdbg. Allé 58Hh.¹ V V 5421 v
- Børge Tandlæge Peder Skrams G. 7² K
- Carl C Tandlæge Bredg. 23 K Cent. 2380 (10-4) Bp. Gersonsv 55¹ Hell. Hell. 3255
- Mary Tandlæge Østerbrog. 50¹ Ø Ø 892x

Lund Ove Tandlæge Admiralg. 15 K Cent. 7239 (9-4) Bp. Gl. Strand 48¹ K By 7864
- Alb. Tapetserer & Dekoratør V-Paradisv. Holte Holte 275
- Carl Teatermaler R. Schlegels Allé 6° V V 4733
- E S Telegrafkontrolør Artilleriv. 42⁴ S Am. 828y
- Adam fh. Toldinsp. R. DM. Callisensv. 35¹ Hell. Hell. 3396
- Holger Toldklarerer Godthaabsv. 213 Hh. Brh.
- Henrik Translatør Kong Georgs V. 23¹ F Gh. 7170
- I C Trikotagehdl. Falkoner Allé 26 B F V 224x Bp. Grundtvigsv. 40³ V
- Svend Trikotagehdl. Allersg. 17 L Tg. 5440
- Fr. Træskoforr. Stenstykkev. 27 Hvidovre Valby Hvidovre 117
- Martha Frue Tæller i Nationalb. Kirkebroen 11 Hvidovre Valby Hvidovre 246
- Thyge V Tæller i Nationalb. Toftegaards Allé 16³ Valby
- A A Tømrerm. Vestergaardsv. 2¹ Brh. Tg. 2782x
- Emil Tømrerm. Frederikssundsv. 15² L Tg. 3822
- Johannes Tømrerm. Jernbanev. 8 Lyngby
- Ch. Urmager Marstalsg. 6 Ø Ø 4927y
- C Urtekr. Reventlowsg. 24 V V 2857 y
- Chr. Urtekr. Mariendalsv. 35 F Gh. 6650
- H H Urtekr. Tietgensg. 72 V
- Jens Urtekr. Sundholmsv. 73 S Am. 6665
- J P Urtekr. Silkeborgg. 26⁸ Ø Ø 7218
- Karl Urtekr. Jernbane Allé 78 Vanl. Damsø 433
- M H Frøken Urtekramforr. Berggreensg. 60 St
- Niels B Urtekr. Vesterbrog. 166 V Cent. 2566 & Eva 666
- H Gerner Viceinsp. Svend Gønges V. 27 Brh. Bella 847
- I E Viceinspektrice Kirkevænget 4¹ Valby
- J F Viceinsp. Vennemindev. 4⁴ St Ryv. 660x
- Lilly Spärck Viceinspektrice Wennerbergsg. 1¹ St Ryv. 22[illegible]9
- Axel Vinduespolerer Viborgg. 13³ Ø Ø 5766
- Heinrich Vognfabr. Milanov 51¹ S
- L Vognmand (Th. Krog's Godsekspedition) Solvænget 5³ St Ryv 36
- [Vognmænd se till. Afd. VII Fag-Register]

Lund-Andersen H E Landsretssagf. Rømersg. 3 K Cent. 5110 & 5111 Bp. Ved Klostret 9⁴ St Ryv. 2380
- Sv. Sekretær i Justitsm. Cand. jur. Ryesg. 125⁴ Ø Ø 2377y

Lund-Christensen E N Klkollektrice H C Andersens G. 7² K By 5618x

Lund-Hansen Chr. Bestyrer Bergthorasg. 1³ S Am. 8281y
- Jacob Konfekturehdl. Ø-Farimagsg. 32 Ø Ø 5950 Bp. Solgaarden 38³ St Ryv. 2650

Lund-Jensen Ingeborg Frøken Børnehave Bakkegaards Allé 6 V V 9155x

Lund-Johansen O Redaktør Lindorffs Allé 1 Hell. Hell 3950

Lund-Larssen Inger Koncertsangerinde Aarhus Pl. 6⁴ Ø

Lund-Rasmussen Rudolf Formand v. KTAS. Ægirsg 23⁴ L Tg. 127x

Lund-Sørensen A Sognepræst v. Grundtvigskirken Frederiksborgv. 144² L Tg. 4071

Lund-Thomsen Nina Frøken Sekretær Svinget 16² S

Lundbech E Enkefrue St. Thomas Allé 19⁸ V V 7172

Lundbeck [Se endv. Lundbech]
- Victor Afdelingschef N-Frihavnsg. 27³ Ø Ø 5520
- H & Co. Agenturforr. Gross. Nørreg. 45 K Cent. 2765 & 13800 Postkonto 22065
- A E V Bankbestyrer N-Frihavnsg. 30⁴ Ø Ø 4934x
- A Fabrikant (Skandinavisk Filehuggeri) Moseskrænten 17 Søborg
- Chr. Fabrikant Odenseg. 17¹ Ø Ø 3944y
- Hans Gross. (H Lundbeck & Co.) Arendalsg. 2⁴ Ø Ø 7920

Lundbeck Knud Ingeniør v. Orlogsv. Hoffmeyersv. 11 Vanl. Damsø 1637
- Poul Ingeniør Cand polyt. Strandboulevarden 72³ Ø Ø 1907x
- Ebba Kassererske Jacob Erlandsens G. 10¹ Ø Ø 883x
- H J Malerm. Maglegaards Allé 67 Søborg Søb. 558
- H W Mekaniker Lembergg. 18⁸ S
- William Museumsbestyrer R. Engelsborgv. 31 Lyngby Lyngby 319
- Hans Redaktør Journalist Moseskrænten 17 Søborg Søb. 747

Lundberg A V Bogholder Nordborgg. 9¹ Ø Ø 2864x
- E Buntmagerforr. Ny Carlsberg V. 15 V Eva 30
- J J V Cand. polyt. Vesterbrog. 115³ V
- G Disponent Fredericiag. 10¹ K Palæ 2165u
- Carl elektr. Install. Toftegaards Allé 6⁴ Valby Vb. 1695
- Ella Enke e. Gross. Edelsmindev. 13 Brh. Bella 843
- F C C fh. Fabrikant Høgholtv. 7 Vanl.
- G A Fabrikant (Berlème-Nix's Smergelfabrik) Prinsesse Christines V. 18 S Am. 4361y
- Chr. Fuldm. Kronprinsensv. 34 F Gh. 7922
- Villy Kioskforr. S-Boulevard 26 V V 8221
- H C Kommunelærer Solvg. 96¹ K
- I B Frøken Kommunelærerinde Aggersborgg. 1⁴ Ø Ø 1970y
- B C Kontorchef Under Elmene 18¹ S Am. 1573v
- O R Malerm. MF. Postadr. Rigsdagen K
- Aug. Manufakturhdl. Raadhusstr. 8 K Cent. 12089 Bp. Julius Thomsens G. 16³ V N 7463
- S fh. Mekaniker Ny Carlsberg V. 15 V
- H A fh. Murer Mureg. 12³ N
- Erik Repræsentant Holcks Pl. 4¹ Brh. Bella 1155
- Knud Revisor Valhøjs Allé 73 Rødovre Valby Rødovre 277
- P J Skotøjsfabr. Ryesg. 34 A N N 3804
- Axel Slagterm. Tagensv. 43⁸ L Tg. 433 Bp. Ole Suhrs G. 23¹ K By 2976x
- Carl fh. Stationsforstander Jagtv. 209⁴ St Ryv. 359y
- S Frøken Tandlæge Nørrebrog. 51 N N 354 Bp Høgholtv. 7 Vanl. Damsø 933
- Kristian Translatør Vejrøg. 13² St

Lundbergh P P Maskinpasser Ellegaardsvænge 17 Gjentofte Gjent. 196

Lundbjerg Chr. Postkontrolør Lybækg. 21 B¹ S Am. 6034

Lundblad Johanne Frøken Bogholderske Carl Bernhards V. 12¹ V
- A E Disponent Hoffmeyersv. 4⁸ Vanl. Damsø 1476
- Kai V J Præst Kapellan v. Godthaabs Kirke Beringsv. 7² F Gh. 6037
- Chr. Tapetserer (I P Hansen's Eftf.) Peder Skrams G. 10⁴ K By 5595 v

Lundborg Adolf Afdelingschef V-Voldg. 110¹ V By 7210
- A W Damekonfektion en gros Kronprinsensg. 13 K Palæ 4310
- A Skrædderm. Holsteinsg. 30³ Ø Ø 1802x

Lundby & Co. Agenturforr. Gross. Vendersg 29 K Cent. 13529
- & Schiønning, Akts., Cigaragentur Duev. 17 F
- Ebba Frue (Lundby & Co.) Vendersg. 29² K Cent. 13529
- Hans Gross. Agenturforr. Frm. Holbergsg. 15 K Cent. 8742
- K Gross. (Hans Lundby) Duev. 17 F hemmelig Nr.
- Louis Restaurator Skotlandsg. 4 S Cent. 11523

Lundbye F Frøken Damelingerihdl. Fredh. Kan. 2 K By 449x Bp Bjelkes Allé 9A⁸ L
- Louis Direktør Cand. polyt. Willemoesg. 33³ Ø Ø 6168
- M Ankarcrona Frue Fredh. Kan. 16³ K By 7178
- O W Fuldm. Cand. polit. Classensg. 13⁴ Ø Ø 7698
- A Ingeniør R. Classensg. 13² Ø Ø 2880

Lundbye C J Th. Intendant i Flaaden Aggersborgg. 2² Ø
- Henriette Kommunelærerinde Enghavev. 63² V V 2463y
- T E th. Maler Tegner Kalligraf Ahornsg. 1⁴ N N 536
- Aage Rold Overretssagf. Nybrog. 28 K Cent. 11228 & Priv. Palæ 3627
- J T Prof. ved polyt. Læreanst. Ingeniør R. DM. Upsalag. 20³ Ø Ø 2069
- N Sekretær Lybækg. 2² S Am. 8069
- C P C Skoleinsp. Mag. art. R. Oehlenschlægersg. 55, 57 V
- M Snedkerm. Stadfeldtsv. 3 Valby Vb. 726

Lunddahl Ove Direktør Cand. phil. Ved Skandsen 1⁴ S Am. 6686
- Esther Enke e. Læge Pile Allé 19 A³ F V 1098v
- U M Enkepastorinde Peter Bangs V. 8 F
- C A Landinsp. Willemoesg. 11¹ Ø Ø 650u
- E fh. Seminarielærer Peter Bangs V. 2² F

Lunde Hans P Forfatter Smalleg. 36 E² F
- Th. Kontrolør Landbrugskand. Dronn. Dagmars Allé 4³ Valby Vb. 1447x

Lundegaard Chr. fh. Bagerm. Nyelandsv. 96 F Gh. 6766
- A A Billedhugger Grønneg. 36¹ K
- M Ingeniør Cand. polyt. Støvringv. 5 Vanl. Damsø 346
- L Kommulærer Gothersg. 163² K
- A Skibsfører Arendalsg. 2³ Ø Ø 6576

Lundèn Jens Malerm. Birkeg. 22² N N 1243y

Lunden J C Forsøgsassist. Peter Bangs V. 53⁸ F Gh. 6801

Lundgaard H E Cand. pharm. Prags Boulevard 12¹ S
- Sofie Enkefrue Duntzfeldts Allé 27 Hell. Hell. 2563
- Chr. Journalist S-Boulevard 68³ V V 5268x
- Olaf J Skuespiller Drogdensg. 2¹ S
- A F V Værkfører v. Orlogsv. DM. Elsdyrsg. 42 K

Lundgreen Bertel Cigararbejder Tibirkeg. 16⁴ N N 3919y
- C Gross. Aaboulevard 17³ V Cent. 4705
- C Guldsmed Elmeg. 4⁸ N N 93x
- Carl M Guldsmed Julius Bloms G. 21³ L
- Viggo Guldsmed Godthaabsv. 31⁸ F Gh. 1474 x
- Charles Ingeniør Cand. polyt. Odenseg. 16¹ Ø Ø 3121x
- N Skomagerm. Vedbækg. 9 L Tg. 1969y Bp. Husumg. 15² L
- Johs. Trikotagehdl. Emdrupv. 8 St Ryv. 3988x

Lundgren A E Blikkenslagerm. Jagtv. 2⁴ L
- O A Dameskrædder Italiensv. 46⁸ S Am. 6908
- Harry Fabrikant Amagerfælledv 23² S
- A Gross. Agenturforr. Manufaktur Stenosg. 9 V V 9777 Bp. Rakelsv. 5³ Hell. Hell. 3653y
- F Hotelejer Peter Bangs V. 97⁸ Vanl. Damsø 1208
- Gustav Hørkr. Skydebaneg. 15 V V 388x Bp. Skydebaneg. 13 B³ V
- A Ingeniør Hulgaardsv. 90¹ Brh. Gh. 6187
- Ragnar Ingeniør Hollænderdybet 4² S
- K V Kommunelærer Worsaaesv. 14⁴ V N 7517
- Harald Kontorbestyrer Falkoner Allé 1¹ F Cent. 12663
- N Malerm. Søborg Hovedg. 70¹ Søborg Søb. 185
- Emilie Prokurist Thorvaldsensv. 21⁴ V N 6826
- O Rentier Thorvaldsensv. 21⁸ V N 1321x
- Arly Repræsentant Thorvaldsensv. 21⁴ V
- **O Lundgren, Akts.**, Skrædderetablissement, Olof Christell, Ny Østerg. 5 K Cent. 6066

Lundh [Se endv. Lund, Lunn]
- Dagmar Enke e. Kaffehdl. Morlenesv. 38 Holte Holte 264
- Axel Kaffebrænderi Trepkasg. 3,5 Ø N 7574
- Axel Kaffe-& Tehdl. Nørrebrog. 45 N Cent. 4297 & 5422

Lundh Axel, Akts., Kaffehdl.Strandv. 19 Sø ☎ Ryv. 1698
- Johanne Frøken Kunstvæverske Prinsessesti 11 Lyngby ☎ Lyngby 68
- Karl LægeStrandv.19² Sø ☎Ryv.56(12-1½, Fred. till. 6-7)

Lundh-Jensen Th. Redaktør N-Fasanv. 13⁴ F

Lundholm F C Frue N-Farimagsg. 33² K ☎ By 2564u
- G E Kommunelærerinde Wiedeweltsg.49² Ø
- G Porcelænshdl.st.Kongensg.81 K ☎ Palæ 576x Bp. Wiedeweltsg. 49 Ø ☎ Ø 380x
- Thorvald Skomagerm. Lyneborgg. 24A² S

Lundin Edvin Cigarhdl. Frederiksborgv. 185 L ☎ Søb. 420
- Aug. Hdlsgartner Højdev. 5 Holte
- O A Kasserer Christiansmindev. 12² Sø ☎ Ryv.1683
- H E Malerm. Tietgensg. 68² V ☎ V 6983u
- A Murerm. N-Frihavnsg. 91¹ Ø ☎Ø4600x
- August Restaurator Viborgg. 81 Ø ☎Ø13
- J Skomagerm. Ravnsborgg. 15 N Bp. Ravnsborgg. 21Bb N
- G Skrædderm. Struenseg. 17² N

Lunding Major Afdelingsarkitekt Edisonsv. 7² V ☎ Eva 1385
- Ib Arkitekt Edisonsv. 5S V ☎ V 3240
- L H Fabrikant Torveg. 8B² K ☎ Am. 5648y
- M Frue Strandv. 10¹ Sø ☎ Ryv. 3371
- N Chr. Lektor Edisonsv. 5¹ V ☎ V1679x

Lundkvist O E Ingeniør Ved Vænget 2² Ø ☎ Ø 6792
- Andreas Viceinsp.Hesseløg.31⁴ Sø ☎Ryv.851

Lundorf H Frue Frijsenborg Allé 60³ Sø

Lundorff K Frøken Wilkensv. 41² F

Lundquist Otto Direktør Søllerødv. 40 Holte ☎ Holte 28
- A Læderhdl. Carl Johans G. 11 Ø ☎ Ø 4088x Bp. Carl Johans G.13² Ø
- V J Mekaniker Ny Carlsberg V. 15 V ☎ V 1756y

Lundqvist & Olsen's Eftf. Forgyldere Pilestr. 43 K ☎ By 1655
- Edith Kommunelærerinde Aadalsv.49 Brh.
- Hermann Luthsanger Gasværksv. 9³ V ☎ V 2846x
- Martellius Operarepetitør v. d. kgl. Teater Reverdilsg. 5⁴ V ☎ V 2752x
- Hansa Sanglærerinde Forhaabningsh.Allé 11S V ☎ V 5149v
- B Smedem. st. Magleby ☎ Dragør 518
- B M Smedem. Havnepladsen Dragør ☎ Dragør 120 Bp. Fogdens Pl. Dragør
- Georg Urtekr. St. Peders Str. 30 K ☎ By 1272x Bp. Hillerødg. 132² Brh.
- S A Urtekr.Fredensborgg. 1S L ☎ Tg.2883

Lundsby Christine Enke e. Gross. Charlottenlundsv. 2 Hell. ☎ Hell. 1633

Lundsfryd V E Ingeniør Cand.polyt. Solgaarden 10² Sø ☎ Ryv. 2437v
- Offer Kunstmaler Strandg. Wilders Pl. K

Lundsgaard P Assurandør Koldingg. 5² Ø ☎ Ø 2335u
- V Assurandør Viktoriag. 3³ V ☎ V 3207
- V & Søn Assurandører Raadhuspl. 45 V ☎ Cent. 149
- Erik Ingeniør Cand polyt. DalgasBoulevard 68S F ☎ Gh. 4189
- Søren Sørensen Ingeniør Genforeningspl. 13S Brh.
- Peter Konditor Østerbrog. 92² Ø ☎Ø7365
- Johs. Kontorchef Adolphsv. 4 Gjentofte ☎ Gjent. 497
- Einar Læge Dr. med. Gl. Kongev. 105 V ☎ V7446 (11½-12½, Fred. till. 6-7)
- Einar Læge Dr. med. Juliane Maries V. 28 Ø ☎ N 6093
- Ingeborg Professorinde Kristianiag. 16¹ Ø ☎ Ø 7093
- Th. Tapetserer Victor Bendix G. 12S Sø

Lundsmark A & E Frøkner Kjøbmagerg. 52² K ☎ By 7556

Lundsted Oluf Repræsentant Chr. Richardts V.5³ V ☎ N 3543y

Lundstedt Laura Enke e. Garverm. (P Lundstedt) Søndermarksv. 2 Valby ☎ Vb. 88
- P Garveri Frm.Smedestr. 2 Valby ☎ Vb. 221

Lundstedt C A & Co., Akts., Gross.Frederiksborgv. 59 L ☎ Cent. 4384 & Tg. 2131

Lundsteen Daniel Cyklefabr. Frederiksborgv. 209 L ☎ Søb. 226
- Alex Cyklehdl. (Trio) Jesper Brochmands G. 11⁴ N ☎ N 4353y
- Hugo Direktør i Østift.Kreditf. R.Frydendalsv. 18¹ V ☎ V 5526 x
- Helge Drejerm.Strandg. 25 K ☎ Am.7023y Bp. Sofieg. 14² K
- A C & E Frøkner Stockholmsg. 3¹ Ø ☎ Ø 3490u
- A Gross. (Lundsteen & Co.) Martensens Allé 6⁴ V ☎ V7778
- & Co. Gross. Martensens Allé 6 V ☎ V7778
- Jul. Gross. Worsaaesv. 2³ V ☎ N1609x
- Hjalmar Ingeniør Cand. polyt. Solgaarden 12³ Sø ☎ Ryv. 963y
- Ib Ingeniør Cand. polyt. Kjeldsgaardsv. 16⁴ Valby
- P Ingeniør Cand.polyt. Forchhammersv. 7³ V ☎ V 2814v
- Kaj Kaptajnløjtn. Martensens Allé 4A¹ V ☎ Eva 496x
- Lilly Frue Kunstmalerinde Frydendalsv. 18¹ V
- Gyda Musiklærerinde Martensens Allé4A² V ☎ V 9194v
- Einar Oberstløjtn. i Art. R. DM. Martensens Allé 4A³ V ☎ V 6615 v
- C C O Overassist. v. Statsb. Ægirsg. 68⁴ L
- A Frue Tandtekniker ObdamsAllé 8 S

Lundstrøm C Blikkenslagerm. Gas- & Vandmst. Kongensg. 101² K ☎ Palæ 2567
- Chr. Bogholder Kirsteinsg. 6² Ø ☎Ø4875x
- C Byretssekr. Cand jur. Christiansv. 26 Charlottl. ☎ Ordr. 2139
- C F Børstenbinder Godsbaneg. 6 V ☎ Eva 678 Bp.Godsbaneg. 7 V
- Mathilde Enke e.Malerm. Holm.Kan.15 K ☎ By 1585y
- Carl Gross. Ø-Voldg. 22S K
- Paul Ingeniør Genuav. 34 S
- Paul Kapelmester C N Petersens V. 12 F ☎ Gh. 3885x
- A E & Søn Malerm. Ole Olsens Allé 18 Hell. ☎ Hell. 1936
- Herbert H Malerm. Ole Olsens Allé 18 Hell.
- J Mekaniker st. Kongensg. 101 K ☎ Palæ 3241
- Arthur Musiker Frederiksv. 18² F ☎ Gh. 708v
- A C Repræsentant Artilleriv. 42⁵ S ☎ Am. 828v
- Kai Repræsentant Lyshøjgaardsv.21³ Valby
- V Repræsentant Langelandsv. 37⁴ F
- K E Sekretær Forhaabningsh. Allé 23⁴ V ☎ V 6428v
- H G Skrædderm. Blegdamsv. 36 N ☎ N 316
- Alb. Slagterm. Toftegaards Allé 16¹ Valby ☎ Vb. 2106
- P V Slagterm. Amagerbrog. 40 S ☎ Am. 1581y Bp. Liflandsg. 2F S ☎ Am. 8547y
- V Slagterm. Amagerbrog. 111 S ☎ Am. 174x Bp. Sundholmsv. 51² S
- & Hansen, Akts., Sydfrugter en gros Ahlefeldtsg. 22 K ☎ Cent. 13540
- Wilh. fh. Urtekr. Blegdamsv. 80³ Ø ☎ Ø 3694v
- 's Wilh. Eftf. ved Holger Prip Buus Urtekr. Blegdamsv. 58 Ø ☎ N 2315

Lundt Carl Malerm. Ryesg. 69B⁴ Ø
- S Malerm. Guldbergs Pl. 8² N ☎ N 4851y

Lundtofte Jens Snedkerm. Rønne Allé Dragør

Lundtofte Kirke Præst Kordegnekontor m. m. se Afd. V Real-Register
- Slagterforr. v. V P Hansen Lundtofteg. 95 L ☎ Tg. 5427

Lundtorp O V M F Postassist. Artilleriv. 70¹ S

Lundvald F M Husejer Murciag. 1² S
- A Smedem. Frankrigsg. 26² S ☎ Am. 188y

Lundwall U Enkefrue Vennemindev. 40¹ Sø ☎ Ryv. 1701

Lunge Oscar Ingeniør A F Kriegers V. 10¹ Ø
- Ludv. fh. Skibsfører N-Frihavnsg. 68 Ø ☎ Ø 4753 v

Lunghøj V A Blomsterhdl. Lynghyv. 30 Sø ☎ Ryv. 527 Bp. Engelstedsg. 67³ Sø ☎ Ryv. 4034y

Lunn [Se endv. Lund, Lundh]
- Helge Afdelingschef Rosenørns Allé 48S V ☎ N 4420 x
- Aage Assurandør Amagert. 9 K ☎Cent. 6368 Bp. St. Kjelds G. 2S Sø ☎ Ryv. 9
- Agnes Billedhuggerinde Malerinde st.Kongensg. 40 H⁴ K ☎ Palæ 361u
- Kai Direktør Stationsv. 20 Holte ☎ Holte 793
- Ida Enke e. Højesteretsdommer Jacobys Allé 16¹ V ☎ V 7380
- Marie Enke e. Ingeniør Amaliev. 17³ V ☎ V9530y
- Cathrine Frue St. Markus Pl. 10³ V ☎ N 5940
- Edith Frue Strandboulevarden 7S Ø ☎Ø7697
- Agnes Frøken Østerbrog. 7BS Ø ☎ Ø1071x
- Gustav Ingeniør Strandv. 40¹ Hell. ☎ Ryv. 2806
- E Kontorchef v. Statsb. Kapt. R. St. Markus Pl. 10¹ V ☎ N 7817
- L Oberstinde Amaliev. 17⁴ V ☎ V 9031y
- Chr. Oberstløjtn. i Art.R.DM.MfDR. Østerbrog. 44⁴ Ø ☎Ø571x
- Vøgg R Sekretær Cand. polit. Strandboulevarden 20⁵ Ø ☎Ø8009

Lunning Christence Bestyrerinde Ny Vesterg. 9A² K ☎ By 7126
- Johan Repræsentant Herluf Trolles G. 21S K ☎ By 5325x

Luno's Bianco Bogtrykkeri, Akts., Soldenfeldtsg. 3 V ☎Cent.781

Lunow Gustav Buntmager Kong Georgs V. 6AS F ☎ Gh. 4012
- Richard Buntmager Vesterg. 26 K ☎ By 6026
- Anna Enkefrue Gl.Kongev.113² V ☎V8062
- P J E Slagterm. Strandboulevarden 71 Ø ☎ Cent. 5233 Bp. Roarsv. 17² F ☎ Gh. 89 v

Lunøe L J Afdelingsbestyrer Forhaabningsh. Allé 7 Hh.¹ V
- Annie Assessorinde Nyvej 18 V ☎V5132 x
- Jørgen Direktør Vilvordev. 15 Charlottl. ☎ Ordr. 832
- E Kommunelærerinde Carit Etlars V. 12³ V ☎ V 5578y
- C W Maskinmester P Andersens V. Vandværket F ☎ Gh. 1952y
- Emmy Frøken Musiklærerinde Lyshøjgaardsv. 31³ Valby ☎ Vb.761v

Lunøe-Nielsen K Gross. Bülowsv. 5 B¹ V ☎ V 9724

Luplau Christine Enke e. Bogbinderm.Tølløsev. 5² Brh.
- **Fdr. W Luplau's Eftf.** Vinhdl. N-Voldg. 29 K ☎ Cent.868 Postkonto 3320

Luppy Knud Direktør Aaboulevard 25² V ☎N 7904

Lurgenstein C G fh. Overbetj. Kasserer DM. Vesterbrog. 187¹ V ☎ V 3662

Lustrup C Maskinmester Lyngbyv. 476 Gjentofte ☎ Gent. 1477

Lusty C Elo Overinsp. Hollænderv.9S V ☎ V 5309v
- Aage tekn. Revisor Degnemose Allé 63 Brh. ☎ Bella 682

Luther Erik Gross. (Erik Luther & Co.) Bygholmv. 4 Vanl. ☎ Damsø 476
- Erik & Co. Gross. Henrik Rungs G. 8, 10 N ☎ N 1147
- Albert Skuespiller Grundtvigsv. 6 C⁴ V ☎ V 9082x

Luther Kirken, Præster, Kordegnekontor m. m. se Afd. V Real-Register

Lutz Robert Forretningsf. Niels Finsens Allé 17 Søborg ☎ Søb.353

Lutz-Petersen G fh. Entreprenør Falkonergaardsv. 4 V ☎ N 4220

Lux Aug. Skotøjshdl. Nørrebrog. 166 L ☎ Tg. 3085 Bp. Raadvadsv. 139³ L

Luxemborg H Disponent Livjægerg. 22 Ø ☎ Ø 2547x

Luxkonkurrenten v.N Koue Jensen Cykleforr. Baggesensg. 19 N ☎ N 2204

Luxor v. E Pedersen Damelingeriforr. Amagerbrog. 13S S ☎ Am 1993

Luxor Smør- & Kaffelager ved A Eriksen Tingv. 4 [S] Am. 5240x
Luxus-Bilen v. H Wendell & P Jacobsen Frederiksborgg. 37[BB] [K] Cent. 8505
Luytkis Ellen Bankassist. Østerbrog. 85[2] [Ø]
Luzi R ital. Generalkonsul R. Upsalag. 20[2] [Ø] Ø 6234
Lyager M E Fabrikbestyrer Cand. pharm. Gl. Kongev. 94[1] [V] V 2005v
Lübben Heinrich Fuldm. Borups Allé 137[4] [L] Gh. 3256v
Lübbers F Enke e. Læge Aaboulevard 7[4] [V] N 425v
Lübcke Kai Fabrikant (H & K Lübcke) Nybrov. 31 Lyngby Lyngby 1035
- Herm. Instrumentmager (H & K Lübcke) Forhaabningsh. Allé 51[1] [V] V 5355y
- H & K Instrumentmagere Lykkesh. Allé 34 [V] Cent. 15249 & 15269 Postkonto 20710
- F J Prokurist N-Sideallé 8[2] [N] N 334x
- J Snedkerm. Roghavev. 5[3] Valby Vb. 16
Lübeck Fritz fh. Kaffehdl. Kroghsg. 4[1] [Ø]
Lübecker Emmy Sangerinde Adelg. 10 [K]
Lybecker Marie Enkefrue Fælledv. 5[2] [N] N 4847x
- Else K Frøken Bragesg. 26 C[2] [L] Tg. 4617x
- A Fuldm. v. Militærhosp. Borgmestervangen 4[1] [L] Tg. 3559
- Th. Hdlsrejsende Lyngbyv. 38[2] [St] Ryv. 1842v
- Victor fh. Manufakturhdl. Bragesg. 26 C[2] [L]
- Nicolaj Urtekr. Materialhdl. Valby Langg. 90 Valby Vb. 19x
Lübschitz Victor Konfekturehdl. Kragev. 6 Hell. Hell. 870
- J Kunstmaler Nybrov. Kongshvile Lyngby
Lybye Aage Sekretær Cand. jur. Gammeltoftsg. 16[1] [K] By 5403v
- Knud Trafikleder Kastrup Strandv. Kastrup Lufthavn Kastrup
Lybæk Skotøjsreparation v. Chr. P Jensen Lybækg. 21 [S] Am. 3437x
Lüchow Josepha Enke e. Postkontrolør Holbergsg 22[1] [K]
- P M Enkefrue st. Kongensg. 56 [K]
- Helge Gross. Stockholmsg. 25[3] [Ø] Cent. 11753
- A O Postassist. H C Ørsteds V. 52[2] [V] hemmeligt Nr.
- Ellen Frøken Sanglærerinde Holbergsg. 22[1] [K] By 1950y
Lück C A Maskinmester Gunløgsg. 3[3] [S] Am. 4817 x
Lydeking Hagbard Inspektør Vognmandsmarken 24[2] [St]
Lüdemann Doris Enke e. Konstruktør Jagtv. 5[2] [L] Gh. 624y
- Vilh. Lingeriforr. Falkoner Allé 72 [F] N 1815 Bp. Aaboulevard 86[4] [N] N 5181
- Viggo V Tømrerm. Wilkensv. 32[B] [N] Gh. 6930
Lyderik Robert Cyklehdl. Marstalsg. 32[B] [Ø]
Lüders V fh. Bogholder Flensborgg. 27[3] [V] V 1524x
- Ellen Frue Brøndsteds Allé 4[2] [V] V691 y
- Nanna Frue Kontorchef Haveselskabetsv. 1 A[3] [V] V 8630
- A Kontrolør i Post- og Telegrafv. Strandboulevarden 74[4] [Ø]
- D E Malerinde Svanemosegaardsv 6[3] [V]
- Aage Ludvig Redaktør l. Strandv 25[1] Hell.
- A & Co. Vinhdl. Nyhavn 18 & 20 [K] Cent. 3901 Postkonto 103
Lyders Erik Direktør (Joh. Frimodt) Ny Kongensg. 21[4] [V] By 4367
- C elektr. Install. Dyrehavev. 11 Klpbg. Ordr. 1580
- C Eftf., V Victor-Hansen elektr. Install. V-Voldg. 92 [V] Cent 5041
- E Fuldm. Roarsv. 1[3] [F] Gh. 4205
- **Herman Lyders** Isenkr. Falkoner Allé 45 [F] Cent. 1101 Bp. Roarsv. 1[1] [F]
Lydersen Harald Deth Assist. Strandboulevarden 93[2] [Ø] Ø 2334y
- L Deth Dampskibsf. Strandboulevarden 93[2] [Ø] Ø 2334y
Lydersen Kay Deth Ingeniør Cand. polyt. Strandboulevarden 93[2] [Ø] Ø2334y
- Vilh. Deth Skibsingeniør Gl. Kalkbrænderi V. 8[1] [Ø] Ø 1679v
Lydia Blomsterhdl. v. C Christiansén H C Ørsteds V. 30 [V] Cent. 15036
Lydik G Kommunelærerinde Vestervang 6A[2] Valby Vb. 2462x
Lyding Karen E Frue Middagskøkken Ingemannsv. 26A[S] [V] N 7421
Lydolph Chr. Skrædderm. Frederiksborgg. 32 [K] By 3275
Lydom J H Overassist. i Toldv. Holmbladsvænge 10[5] [S]
- Chr. Tømrerm. Englandsv. 2[3] [S]
Lygind Fr. Sadelmagerm. Baldersg. 45[S] [L] Tg 398x
Lygten Kioskforr v. Meinhardt Seeck Frederikssundsv. 50 C [L] Tg. 301
Lyhne Knud Bogholder Oehlenschlægersg. 34[2] [V]
- D Rahbek Enkefrue Rantzausg. 4[1] [N]
- Erik Gross Damekonfektionshdl. Vinmelskaftet 35 [K] By 4293 Bp. Stoltenbergsg. 9[4] [V] Palæ 3361
- Theodor Gross Trikotage en gros Nygade 3 [K] Cent. 12519 & 13518 Postkonto 4327 Bp. Stoltenbergsg. 1[2] [V] Palæ 2986
- Harald fh. Hotelejer Nørrebrog. 39[1] [N] N 7382
- Marie Kommunelærerinde Dosseringen 6[3] [N] N 252 y
- Rigmor Kommunelærerinde Ingerslevsg. 110[4] [V] V 2176x
- Kai Rahbek Kontorchef Vodroffsv. 2 A[4] [V] Eva 1602
- Vilhelm Maskinmester Ingerslevsg. 110[4] [V] V 2176x
- I C Skrædderm. Lemnosv. 22 [S]
Lyhne-Nielsen Niels A Repræsentant Strandv. 16 C[1] [St] Ryv. 2520x
Lyhne-Thomsen Oswald Bankkasserer Løjtn. Frdbg. Allé 62[1] [V] V 3090
Lyhnegaard Arthur Kontorist Wiedeweltsg. 3[1] [Ø] Ø 4106x
Lyholm Chr. R. Hdlsgartner Soborg Hovedg. 100 Soborg
Lührss Gustav Bogholder Windsorv. 38 [S] Am. 2975
Lykfeldt A V Cykle- & Radioforr. Dannebrogsg. 39 B [V] Bp. Bulbjergv. 6 Vanl. Damsø 602
- 's Import Radiohdl. Bulbjergv. 6 Vanl. Damsø 602
Lykke Olav Strange Arkitekt (Hansen & Lykke) Amagerbrog. 145[3] [S]
- Kai Bankkasserer Blaagaardsg. 29[2] [N] N 629v
- Christine Enkefrue Amagerbrog. 10[1] [S] Am. 1171v
- Johanne Frue Ved Klostret 3[4] [St] Ryv. 2182x
- Ellen Fuldm. u. Magist. Ved Klostret 3[4] [St]
- A Chr. Ingeniør Cand. polyt. Carl Lundsg. 20[2] [S] Am. 3500y
- M C F Kalkulator Thurøvej 24[2] [F] Gh. 2942
- Kai Kasserer Østbaneg. 41[2] [Ø] Ø 7060
- Poul fh. Kriminalassist. DM. Fredensg. 2[1] [N] N 1344 x
- C V N Repræsentant Valkyrieg. 7[2] [L]
- Charles Skotøjsforr. Amagerbrog. 7 [S] Cent. 15425
- Hertha Frue Skotøjsforr. Gothersg. 93 [K] Cent. 14146, 14148 & 11540 Bp. Raagev. 2 Hell. Hell. 303
- Knud Skotøjshdl. Nørrebrog. 218 [L] Tg. 200v
- O A Snedkerm. (Nørrebros Maskinsnedkeri) Slien 6[4] [V] Eva 231x
- V K Snedkerm. Vald Holmers G. 6 [St]
- Olga Sæbe- & Parfumeforr. Ravnsborgg. 16 A [N] N 5715
Lykke-Hansen M Korrespondent F F Ulriks G 1[6] [St] Ryv 2889y
Lykkeberg H Fabrikant (Kbhvns Fiskefarsfabrik) Gersonsv. 3 Hell. Hell. 1315
- Oskar Fabrikant (Kbhvns Fiskefarsfabrik) Judithsv. 6[8] Hell. Hell. 1466y
- A Forretningsf. Skovgaardsv. 2[2] Charlottl.
Lykkeberg J R Gross. Træ- & Finérhdl. Nørreg. 30 [K] Cent. 12777 & 12797 Bp. Malmmosev. 12 Holte Holte 286
- **P Lykkeberg** Gross. Frm. Indehavere P Lykkeberg og Orla Davidsen Teglgaardstr. 5 [K] Cent. 8070 Telegramadr. „Lykkeper" Post-Konto Nr. 654
- P Gross. M f DR. (Frm. P Lykkeberg) Sortedamsdoss. 99[2] [Ø] Ø5402 Sommerbp. „Hytten" Furesøvej 137 Holte Frederikdal 40
- K J Kommunelærerinde N-Søgade 27A[4] [K] By 2397x
- Poul R Køkkenudstyrsforr. Landskronag. 54[S] [St] Ryv. 579y
Lykkedahl Lily Frøken Ciselør Carl Bernhards V. 11[3] [V] V 5950x
Lykkehus Karen Skuespillerinde C N Petersens V. 30 [F] Gh. 6620
Lykkehøj v. Kay Svendsen Blomsterforr. Amagerbrog. 172 [S] Am. 1403
- Kolonialmagasin, Akts., Amagerbrog. 164 [S] Am. 3470
Lykkemeier A Bogholder Halmt. 10[3] [V] V 5015v
- S Restaurator Halmt. 10 [V] Cent. 9121
Lykkeper ved H Lykke Skotøjsforr. Gothersg. 33 [K] Cent. 14147 & 14168
Lykketoft Axel Tapethdl. (Gl. Kongevejs Tapet- & Farvehdl.) Ole Suhrs G. 13[8] [K] By 813 u
Lykkevang K Læderhdl. (H P Jørgensen's Eft.) Kaas Allé 11 Hell. Hell. 3720
Lyksborg A Revisor Abel Cathrines G. 25[1] [V]
Lyksted Carl A Gross. Kjeldsgaardsv. 40[2] Valby Vb. 2652
Lykstoft Axel J Assist. v. K T A S. Julius Bloms G. 37[3] [L]
Lylloff Svend Bogholder St Pouls G. 72[1] [K] Palæ 1349x
Lyman A Gross Ved Klovermarken 5[8] [S] Am 8148
Lynafleder Bureauet N-Voldg. 27 [K] Cent. 8021
Lynard Th. Ekspeditionssekr. i Statsanst. f. Livsfors. Kildevældsg. 7 [St]
Lynbech J Bloch Vinkyper Wilkensv. 26C[4] [F] Gh. 5533x
Lyncentralen ved H Jensen Nørreg. 2 [K] Cent. 1736
Lyndbo L Møbelhdl. Snedkerm. Dannebrogsg. 2 [V] V 8434 Bp. Toftegaards Pl. 4[2] Valby Vb. 2146
Lyneborg v. Niels Jensen Brændehdl. Strandv. 24 [St] Ryv. 2677
Lünenskjold Th. Repræsentant Kirstinedalsv. 6 Valby
Lynet v. Tage Larsen elektr. Install. Vesselsg. 15A [N] Cent. 13221
- v. E Bjerregaard & M Freitag Kioskforr. Aaboulevard 11 [V] N 7876 & N 7877
- v. V Hemmeth Skotøjsreparation Holger Danskes V. 23 [F] Gh. 7601
Lyng M Bagerm. Meinungsg. 15[8] [N] N282x
- Louis Forretningsf. Viborgg. 74[2] [Ø]
- O Forretningsf. V Allé 3[2] Valby Vb. 2786x
- E G Fuldm. u. Magist. Hollands Allé 19 [S] Am. 1087y
- Johan Fuldm. Holsteinsg. 61[2] [Ø] Ø 534u
- N S Husejer Thingvalla Allé 22[1] [S] Am. 3036
- E Mejerierjer Amagerbrog. 258, 260[8] [S] Am. 2304
- P M Overassist. i Post- og Telegrafv. Franckesv. 1[4] [F]
- G P Smedem. Nørrebrog. 159 [L] Tg. 813x Bp. Tranev. 19[4] [L]
Lyngback J J Gross. (Lyngback & Co.) Kong Georgs V. 72 [F]
- & Co. Vinhdl. Gross. Dronn. Olgas V. 59 [F] Cent. 4318
Lyngberg S A Gross. (Richard Hoff) Jerichausg. 74[1] [V]
Lyngby Anna Enkefrue Nyhavn 44[3] [K] By 8858
- Eva Forstanderinde Nørre Allé 11[9] [N] N 7316
- J Fotograf H C Ørsteds V. 16[1] [V]

Lyngby Jan M Ingeniør Direktør Ejderstedg. 8² V ▯ Cent. 13779
- H Enkefrue Manufakturhdl. Vestgrønningen 22 Dragør ▯ Dragør 246
- Aage Tandtekniker Højdevangs Allé 4² S ▯ Am. 3558v

Lyngby Apotek Lyngby Hovedg. 60 Lyngby ▯ Lyngby 96
- Brændselsforr., Akts., Rønne Allé 1 Lyngby ▯ Lyngby 210 & Lyngby 620
- Cementstøberi ved C M Nielsen Gyldendalsv. 6 Lyngby ▯ Lyngby 330
- Kiosk Jernbanev. Jernbanestationen Lyngby ▯ Lyngby 128
- Kirke, Præster, Kordegnekontor m. m. se Afd. V Real-Register
- Læderhdl. ved Erik Larsen Lyngby Torv 1 Lyngby ▯ Lyngby 49
- Lædervareforr. ved H Jacobsen Lyngby Hovedg. 54 Lyngby ▯ Lyngby 301
- Maskinsnedkeri & Tømmerhandel, Akts., Lyngby Hovedg. 85 Lyngby ▯ Lyngby 488
- Møbelmagasin ved Fru E Andersen Lyngby Hovedg. 26 A Lyngby ▯ Lyngby 105
- Mølle Lyngby Hovedg. 24 Lyngby ▯ Lyngby 3
- nye Jernstøberi v. V Clausen Hold'ansv. 9 Lyngby ▯ Lyngby 889
- Sygehus (Amtssygehus) Jægersborgv. Lyngby ▯ Lyngby 47
- Sæbefabrik v. Fr Christiansen Hold'ansv. 5 Lyngby ▯ Lyngby 612
- Tapet- & Farvehdl., Eigil Schmidt Lyngby Hovedg. 66 A Lyngby ▯ Lyngby 55
- Tæppevaskeri ved Berg & Andersen Lyngby Hovedg. 10 Lyngby

Lyngbye K Dorph Bogholder Aaboulevard 45⁴ V ▯ N 1054y
- Bøggild Direktør Abel Cathrines G. 1⁴ V ▯ V 2827
- 's Aug. Eftf. ved V Grage elektr. Install. Teglgaardstr. 4 K ▯ Cent. 467
- E Enke e. Skolebestyrer H C Ørsteds V. 59² V
- E Enkefrue Monradsv. 5⁸ F ▯ Gh. 1819y
- Johanne Enke e. Borgmester Hoffmeyersv. 4² Vanl. ▯ Damsø 385
- PJ Enkefrue Ø-Farimagsg. 81⁸ Ø ▯ Ø 1174x
- H V L Fabrikant (Hansen & Lyngbye's Dørgreb & Metalvarefabrik) Amager Landev. 65 Kastrup ▯ Kastrup 81
- V Rings Forvalter i D. D. S. Ny Carlsberg V. 16¹ V ▯ V 2692u
- Chr. Gross. Vesterbrog. 24 A V ▯ Cent. 6973 & 4850 Postkonto 20. 94 Bp. Nyvej 17¹ V ▯ V 3638
- Erik Gross. Nyvej 17¹ V
- Jørgen Gross. (Em. Z Svitzer) V-Boulevard 47² V ▯ Cent. 3042
- L Gross. Østerbrog. 124³ Ø ▯ Ø 3883
- C A Ingeniør Cand. polyt. Østerbrog. 60⁴ Ø
- Kaj Ingeniør Drivremmefabr. (Aage Mortensen's Eftf.) Solgaarden 34³ Sø ▯ Ryv. 3839v
- H Frue Klkollektrice Herluf Trolles. G. 21¹ K ▯ By 873y
- Chr. Kontorchef Strandv. 193¹ Hell. ▯ Hell. 724v
- Conrad Købmand Amaliev. 22¹ V ▯ Cent. 2714
- J C Malerm. Vanløse Allé 29² Brh. ▯ Gh. 7515
- Louise Prokurist Ø-Farimagsg. 81⁸ Ø
- C W L Repræsentant Svanholmsv. 8² V ▯ V 5637v
- Helmer Repræsentant Hardenbergv. 7¹ Valby ▯ Vb. 2007

Lyngbyvejens Bog- & Papirhdl. Lyngbyv. 35 Sø ▯ Ryv. 396y
- Charcuteri & Kødudsalg ved Andreas Jensen Lyngbyv. 87 Sø ▯ Ryv. 1555
- Kino Lyngbyv. 62 Sø ▯ Cent. 1017
- Murmaterialhdl. ved Christiansen & Johansen Lyngbyv. 177 Sø ▯ Ryv. 3583
- Skotøjsforr. & Reparationsfabrik ved M Hermansen Lyngbyv. 91 Sø ▯ Ryv. 975x

Lyngbæk Sigurd Handelschef R. Bengtasv. 9 Hell. ▯ Hell 2635

Lyngdorff Waldemar Skomagerm. Valby Langg. 74 Valby ▯ Vb. 377y Bp. Valby Langg. 75 A³ Valby

Lynge R C Bogbinderm. Edv. Falcks G. 3³ V ▯ By 5702y
- Herm. Boghdl. R. (Herman H J Lynge & Søn) Rathsacksv. 32 V ▯ V 3337
- Herman H J & Søn Boghdl. Løvstr. 8 K ▯ Cent. 5335
- C O elektr. Install. Lyngby Hovedg. 15 Lyngby ▯ Lyngby 929
- Inger Enkepastorinde Ribisv. 7 Gjentofte ▯ Gjent. 888
- Fleming Forfatter Cand. phil. Henrik Steffens V. 9¹ V ▯ Eva 1807
- 's H B Forlagsbogbinderi Kjøbmagerg. 62, 64 K ▯ By 2142 Postkonto 993
- Alma Enkefrue Kommunelærerinde St. Annæ G. 24 C² K ▯ Am. 3406x
- W Th. Overkorttegner v. Søkortarkivet Bibliotekar R. Classensg. 37² Ø ▯ Ø 793y
- Karen M Oversætterinde Klareboderne 14° K
- Petra Prokurist Lundtofteg. 84⁸ L
- Victor A G Repræsentant Olfert Fischers G. 49° K
- Kai Sekretær Cand. jur. Amagerfælledv. 21³ S
- Johs. Skomagerm. Rantzausg. 58 A N ▯ N 3464x
- Carl Stationsmester Edv. Griegs G. 28⁸ Sø ▯ Ryv. 16 x

Lynge-Petersen O E Kioskejer Jernbanev. 27 A Lyngby ▯ Lyngby 554

Lynged Peder kgl. Koncertmester Lykkesh. Allé 9 A¹ V ▯ Eva 66

Lyngen Knud Tandlæge Nørrebrog. 25² N ▯ N 614 Bp. Tryggevældev. 83⁸ Vanl.

Lyngesen C M Trafikmester Gl. Jernbanev. 2³ Valby ▯ Vb 1149

Lynggaard N & Co., Akts., Gothersg. 14 K ▯ Cent. 3845
- Marius Disponent st. Kongensg. 112¹ K ▯ Palæ 279v
- P Th. elektr. Install. Fredericiag. 33 K ▯ Cent. 10185 Bp. Andemosev. 14¹ L ▯ Søb. 475
- M K Enkefrue st. Kongensg. 95³ K ▯ Palæ 2490y
- 's P Eftf. v. Chr. Brodersen Fedevareforr. st. Kongensg. 112 K ▯ Palæ 144
- Niels Gross. Løgstørg. 37¹ Ø ▯ Ø 6060
- S Toft Gross. Fedevarer en gros Syndergaardsg. 15 V ▯ Cent. 3542 & 12041 Bp. Bernstorffsg. 15¹ V ▯ By 5632

Lynggaard-Petersen M H Tømrerm. Skelmosev 1 Valby ▯ Vb 983
- M H, Akts., Tømrer- & Entreprenørforr. Skelmosev. 1 Valby ▯ Vb. 983

Lyngholt Andreas Skibsfører i ØK. Amager Boulevard 124³ S ▯ Am 4339x

Lynghøj Olga Ostehdl. Lyngbyv 30 Sø ▯ Ryv. 126 Bp. Castbergsv. 5 Valby

Lyngkjær V Bogholder Ahlmannsg. 4³ N
- S Crone Fuldm. Tomsgaardsv. 81¹ L ▯ Tg 3596
- Axel Isenkr. Kastrupv. 102 S ▯ Am. 3213 Bp. Biens Allé 10 S

Lyngkvist Aksel Frugt- & Blomsterhdl. Søborg Hovedg. 74 Søborg ▯ Søb. 947

Lyngmar Paul Smedem. Dyrkøb 3 K ▯ By 1773 y Bp. Fredensborgg. 14³ L

Lyngs P Hdlsgartner Aurorav. 23 Rødovre Valby

Lyngsaa Jens Repræsentant Vesterbrog. 127⁴ V ▯ V 4222

Lyngsgaard P Cyklehdl Strandboulevarden 106 Ø ▯ Ø 6731 Bp. Vardeg. 5³ Ø

Lyngsie M C Forretningsf. M L. Søvej 58, 60 Bagsværd ▯ Bagsværd 97
- M A Kommunelærer Tibirkeg. 13⁴ N ▯ N 3298y
- Emil Konfekturehdl. (Ekko) Grenaag. 2⁸ Ø ▯ Ø 3364u

Lyngsted O Fuldm. Uggerløsev. 14 Husum
- H P Postbud Rantzausg. 35 B⁸ N

Lyngsøe Bruno Trikotagehdl. Puggaardsg. 8⁵ V ▯ By 485y

Lyngvig W Kontorchef Rungsted Pl. 16³ L
- Aage Alb. Politibetj. Omøg. 4³ Sø

Lynhjem M Hørkr. Kultorvet 11 K ▯ Cent. 11364

Lynnerup S N Revisor Foraarsv. 22 Charlottl. ▯ Ører. 423

Lynnerup Peter Wilh. Snedkerm. Kløverbladsg. 1¹ Valby

Lynov F H Kapt. Underdir. i Hærens tekn. Korps Strandboulevarden 67² Ø ▯ Ø 4340x

Lynæs Alfred Driftsleder Frederiksv. 14⁴ F

Lynæs Sørensen J O J A fh. Dampskibsf. Skolev. 3 Holte ▯ Holte 301

Lynøe Johan Kontorchef Magdelonev. 18 L ▯ Tg. 250

Lyon v. Helga Pólsdótter Modehdl. Borgerg. 7 K ▯ Palæ 2923

Lyppert M B Malerm. Henrik Ibsens V. 14⁴ V ▯ V 1960y
- Chr. Violoncellist Vesterbrog. 145¹ V ▯ V 3818

Lysabild & Co., Akts., Herreekviphdl. Frederiksborgg. 36 K ▯ Cent. 5669
- J C Herreekviphdl. Vandkunsten 6⁴ K ▯ By 1263y

Lysbadeanstalten med fysisk Klinik, Akts., st. Kongensg. 36, 38 K ▯ Cent. 9656, 9657 & 9658

Lysbak-Jensen Dagmar Blomsterhdl. (Blomsterforr. Latania) Willemoesg. 11² Ø

Lysbeck S Maskinmester u. Magist. Nørre Allé 41 N ▯ N 4529v

Lysberg
- **Lysberg & Hansén, Akts.**, Dekorationsforr. & Møbelfabrik Palæg. 1 og Bredg. 3 K ▯ Cent. 4787 & 4767 Direktøren Privat ▯ Palæ 2025 Sommer ▯ Hornbæk 129
- Einar Dekoratør (Lysberg & Lauritzen) Sundholmsv. 79⁴ S
- Richard Dekoratør st. Kongensg. 87⁵ K ▯ Palæ 918
- Chr. Møbelfabr. st. Kongensg. 87 K ▯ Palæ 878v
- & Lauritzen Møbelpolstrere & Dekoratører Gl. Kongev. 161 V ▯ Eva 1275

Lyse Cæcilia Frøken Bogholderske Kastelsv. 9³ Ø ▯ Ø 7926
- N Frue Klkollektrice Valkendorfsg. 32¹ K ▯ By 2036y
- I Købmand Allég. 17 F ▯ Gh. 4494 Bp. Kochsv. 17¹ V

Lysell-Schmitz A F Disponent Wildersg. 23 A² K Am. 7913

Lysgaard Leo Afdelingsmeteorolog Cand. mag. Vesterfælledv. 33¹ V
- Chr Malerm. Steenstrups Allé 7³ V ▯ N 1372v

Lysglimt Selskabet Platanv. 28 V ▯ V 3336

Lysholdt Thomsen Jens Restaurator V-Boulevard 26 V ▯ Cent. 746 & 10368 Bp. Vesterbrog. 50² V ▯ V 3175

Lysholm M Enkefrue Dronn. Olgas V. 27 F

Lysholt Peter Farvehdl. Amagerbrog. 217 S ▯ Am. 7213

Lyskopieringsanstalten Lyn V-Boulevard 4 V ▯ By 8354

Lysmose Jens Karetmagerm. Ellebakken 31 Hell.

Lystager Charles Maskinmester i Flaaden Storkebakken 10 L ▯ Bella 1273

Lysted Ingeborg Frue Bengtasv. 2³ Hell. ▯ Hell. 3512

Lyster H Edv. Billedskærer Gl. Kongev. 15 B V ▯ Eva 1180
- Otto Ingeniør Polensg. 45⁴ S
- Knud Overinspektør Strandv. 14² Sø ▯ Ryv. 2840

Lystrup
- **Hans Lystrup** Automobilhdl. R. Hoveentorretning Pile Allé 5, 7 F ▯ Cent. 2028, herfra Omstilling til samtlige Afdelinger. Værksted Pile Allé 5, 7 F kaldes gennem Cent. 2028 Detail Udsalg „Møntergaarden" Gothersg. 49 K ligefor Kongens Have ▯ Cent. 15045
- Niels Juul Tarmhdl. Gross. Højdevangs Allé 6 A¹ S ▯ Am. 2298

Lütchen Lehn M Enkepastorinde Ahlmanns Allé 23¹ Hell. ▯ Hell. 3146
- C N Overassist. i Post- og Telegrafv. Kapt. Ternev. 2 A¹ F ▯ Gh. 4157

Lütcherath Stella Frue Schubertsv. 1¹ V ▯ Sydhavn 291v

Lütgens Harry Musiker Marstalsg. 27³ Ø ▯ Ø 4855v

Lüth Johs. Rejsebureau Peder Skrams G. 19⁴ K By 3243
Lythcke Carl F W Budeksped. Dannebrogsg. 2 V V 6219y
Lüthje H V Brændselshdl. Herluf Trolles G. 3 K By 6705
Lytke Axel Overassist. i Post- og Telegrafv. Vennemindev. 10S Sø Ryv 1227x
Lütken A.J Bankassist. Pile Allé 17⁴ F V 1739v
- Georg Direktør Norgesg. 32⁴ S
- Annette Enkefrue Nyelandsv. 54³ F Gh. 751y
- Elisabeth Enkepastorinde Vennemindev. 3S Sø Ryv. 2128v
- K M C Enkefrue Østerbrog. 54 BS Ø
- Marie Enke e. Byretsfuldm. Halls Allé 9³ V V 8328
- M C Enkefrue Østerbrog. 85³ Ø Ø3342x
- Otto Forfatter Limfjordsv. 30¹ Brh. Gh. 6362
- M C Frøken Strandboulevarden 104² Ø
- Erik Esmann Fuldm. Ved Linden 6⁵ S
- Ove Gross. Papir en gros Studiestr. 39 K By 8255 Bp. Nørrebrog. 55³ N N 855v
- George Kapt. i Art. R. Søforterne Saltholmsflakfortet Ø Cent. 16264
- Cecilie Overplejerske Kastelsv. 12 A⁵ Ø Ø 3422x
- Alfr. Prof. fh. Direktør K.D M. Engskiftev. 4 Sø Ryv. 520
- Karla Frue Sekretær i Sø- & Hdlsretten Cand. jur. Pile Allé 17⁴ F
- Viva Skribent Forhaabningsh. Allé 17E⁴ V
- Pauline Frøken Stiftsdame Bellahøjv. Bellahøj Brh. Bella 15

Lytter Else N Frue Forfatterinde Godthaabsv. 64 B³ F
Lytthans Kai Arkitekt Kong. Nyt. 21⁴ K hemmeligt Nr.
- Thora Frøken Fuldm. Henriksv. 4 L Tg. 2957

Lytthans-Petersen Kay Fabrikant N-Frihavnsg. 54² Ø Ø 5055
Lüttichau Curt Arkitekt Anker Heegaards G. 3⁵ V By 7718
- Manon Frøken Kronprinsesseg. 4 K Palæ 1743x
- E K E Hofjægermesterinde Malmøg. 6¹ Ø Ø 3703
- H H v. Pr.-Løjtn. i Livg. Kmjkr. Stockholmsg. 37S Ø
- Carl fh. Redaktør Wiedeweltsg. 21¹ Ø

Lyttik E Direktør Emdrup Dampvaskeri Emdrupv. L Ryv. 360
Lytting C F Fuldm. Cand. jur. Raadhusv. 58¹ Charlottl. Ordr. 2990
- C F Kontorchef Dronn. Tværg. 7¹ K Palæ 786
- A statsaut. Revisor Forhaabningsh. Allé 11³ V Cent. 3672

Lüttjohann E Frøken Fotograf (Lüttjohann & Madsen) Vesterbrog. 146 AS V
- & Madsen Fotografer Vesterbrog. 146 A V Eva 1838

Lytton's Film Bureau Puggaardsg. 2 V C1013
- Viggo Gross. Puggaardsg. 2 V Cent. 1013

Lyttov Laur. Marineingeniør R. Korsørg. 37⁴ Ø Ø 3980y
Lützau Hugo Fabrikant St. Peders V. 6 Hell. Hell. 21
- Ide Malerinde Edv. Falcks G. 3⁵ V

Lützen C Adjunkt Borups Allé 257S Brh.
- VE Dameskrædderinde Schønbergsg 11S V
- Ove Gross. Agenturforr. Baunegaardsv. 42 Gjentofte Gjent. 574
- Erhard fh. Kontorchef Snareg. 10¹ K By 5564x

Lytzen Hj. Fabrikant (Fluefangeren Snap) N-Frihavnsg. 88⁴ Ø Ø 5652
Lützhøft & Co., Akts., Assurance- & Agenturforr. Raadhuspl. 45 V Cent. 14452
- Holten Assurandør Direktør Egebjerg Allé 8 Hell. Hell. 1999
- C J Bogholder Elmeg. 21¹ N
- H Enkefrue Cellistinde Fredericiag. 15Mb.2 K Palæ 2339x
- Kjeld Driftsingeniør Torbenfeldtsv. 8S Brh. Gh. 3295y

Lützhøft M M Enkefrue Olufsv. 32 Ø Ø 2656u
- O S G Forretningsf. Fussingsv. 12¹ S Am. 2285y
- Holten. Forstander f. Opfostringsh. Cand. theol. R. Randersg. 10 Ø Ø 2680 (11½-12½)
- O Gross. Estersv. 24² Hell.
- Frederik Læge ps. Overlæge R. Tordenskjoldsg. 27² K By 220 (12-1)
- Svend Prokurist Schioldannsv. 15 Charlottl. Ordr. 3309
- H H Redaktør Cand theol. Jægersborg Allé 116 Charlottl. Ordr. 2442

Lützhøft-Petersen Otto Hdlsrejsende Ringstedg. 4⁴ Ø Ø 5628
Lützow Georgsen Fr. Redaktionssekr. Strandvangsv. 47 Hvidovre Valby Hvidovre 140
Lyum Gustav Bankfuldm. Østerbrog. 130² Ø Ø 6655
Lyvang Frits Hørkr. Vesterbrog. 117 V V 81 Bp. Vesterbrog. 136¹ V
Læbo Kai Repræsentant S-Boulevard 69¹ V V 1777x
Læder-Affald-Kompagni, Akts., Nansensg. 90 K
Lædervarefabrikanter, Foreningen af danske, N-Voldg. 32 K Cent. 1700
Lædervareforretningen Tasken v. Fru H Skou Nørrebrog. 178 L Tg. 225y
Lægeforening, Den alm. danske, Amalieg. 5S K Cent. 501 & 581 se Afd. V Real-Registret
- Kbhvns, Amalieg. 5 K Cent. 4084 se Afd. V Real-Register

Lægekorps, Hærens, Kontor Rigensg. 9 K Cent. 16091 (11-3) se Afd. V Real-Register
Lægevagten se Afd. V Real-Register
Læk Knud Repræsentant Valbyv. 6S Valby
Lærerhøjskole, Statens, Odenseg. 14 Ø se Afd. V Real-Register
Lærke E Manufakturhdl. Husumg. 29 L Tg. 4947y
Lærkholm Johs. H Frugthdl. Amagerbrog. 182 S Am. 6329y Bp. Ungarnsg. 27² S
Læsaa T C J Ingeniør Toftegaards Allé 46² Valby
Læssing Frederik Overværkmester Gl. Kongev. 3S V
Læssøe T V Tæller i Nationalb. Estersv. 20¹ Hell. Hell. 2066x
Læsø R V Overbetj. DM. Borups Allé 200² Brh.
- Jørgen Pianist S-Allé 2 Valby Vb. 350u

Læsøe-Riise G Ejendomsinsp. Bangsbov. 13 Vanl.
Løbbe Hermann Hotelejer Esperance Allé 7 Charlottl. Hell. 1798
Løber Jacobine Enke e. Tobaksfabr. Carl Bernhards V. 15A¹ V
- E A Gross. Schlegels Allé 7² V V 5371y
- Georg & Søn, Akts., Gross. Tobaksfabr. Pilestr. 57 K Cent. 1285 & By 975y
- Martin Lods Lindenovsg. 6³ Ø Ø 3446v
- P Prokurist Holmegaardsv. 6² Charlottl. Ordr. 2959y
- R Skibsfører Rygaards Allé 24 Hell.
- Jacob Skoleinsp. Cand. theol. Frederiksborgv. Kommuneskole L Tg. 4521

Løbner-Olesen C Købmand Gladsaxev. 81 Søborg Søb 179
Løbnitz H Enkefrue Præstegaards Allé 21 Brh. Bella 430
Løcke A Skibsfører Krsthvns. Kan. 8⁴ K Am. 2265v
Løfberg Hertha Frøken Kommunelærerinde Danasv. (Vodroffspl.) 15² V V 7789
- Valdemar Lagerforvalter Skjulhøj Allé 35 Vanl.
- B Skrædderm. Bulbjergv. 16 Vanl. Damsø 513
- Per Underdirektør Grundtvigsv. 8A⁴ V V 3793

Løff L F Enkefrue Bredg. 67² K Palæ 1597v
Løffler Dagmar Enke e. Overretssagf. Stockholmsg. 43¹ Ø Cent. 5652
- Emma Enkefrue (Østerbros Barnevogns Magasin) Østerbrog. 92 Ø Ø 305y

Løffler Agnes Frøken Frølichsv. 2 Klpbg. Ordr. 1366
- A J Fuldm. u. Toldv. Rothesg. 10¹ Ø Ø 2311u
- Karl Ingeniør Cand. polyt. Peter Bangs V. 78³ F Gh. 2778
- Rich. D Rammefabr. Hørsholmsg. 34¹ L

Løfgren [Se endv. Løvgreen]
- A elektr. Install. Egevangen 11S Brh. Bella 981
- J Em. Musiker Borups Allé 21⁴ L Gh. 4304
- J C Repræsentant Blegdamsv. 82S Ø Ø 5328
- A Vulkaniseringsanst. Baggesensg. 29⁴ N

Løfting E C L Forstkand. N-Frihavnsg. 5¹ Ø Ø 7232
- J Chr. Mag. scient. fh. Fiskeriinsp. N-Frihavnsg. 5¹ Ø Ø 7232

Løfvall Teodora Porcelænsmalerinde Valby Langg. 100⁵ Valby
Løfvquist E Frue (Strømpehuset) Hauser Pl. 9² K
- Wilhelm Kunstmaler Amagerbrog. 41¹ S Am. 4241x
- Frits Malerm. Tordenskjoldsg. 11 A² K By 4103

Løgager Povl Isenkr. Amagerbrog. 151 S Am. 1252 Bp. Kongedybet 10² S Am. 5218
Løgom L Postassist. Vigerslevv. 63² Valby Vb. 852x
Løgstrup S Frøken St. Pauls Pl. 9³ K Palæ 2539v
- S Gross. Værnedamsv. 10e V
- H Ingeniør Falkoner Allé 62⁴ F Cent. 11196
- Marie Dorothea Ingeniør Cand. polyt. Holsteinsg. 21⁴ Ø
- Eleonora Translatrice Holsteinsg. 21⁴ Ø

Løhde Folmer Bankfuldm. Bakkegaards Allé 13e V Eva 1401
Løhmann H Partikulier Peter Bangs V. 97¹ Vanl. Damsø 1324
Løhr J G Forretningsf. Æblestien 4¹ S Am. 2782v
- C Gross. Aaboulevard 27³ V N 5013
- Harry Gross. Amagert. 29 K Cent. 10199 & 13199 Postkonto 3818 Bp. Rolighedsv. 5 Lyngby Lyngby 693
- Augusta Musiklærerinde Vesterbrog. 77³ V V 2635x
- Axel E A Tjener Sæbyholmsv. 24S Vanl. Damsø 622

Løhren Alfred Inspektør u. Rodeforv. Svanemøllev. 110⁴ Hell. Hell. 2822.
Løjmar Hans Pakkassefabr. Frederikssundsv. 88 L Tg. 823
Løkkegaard C P Barnevognsfabr. (Fabrikken Helge) Godthaabsv. 10¹ F Gh. 220
- M Beregner Pile Allé 21 Holte Holte 430
- C Kapt. i Fodf. R. Frdbg. Allé 54¹ V V 9800

Løn Jens Direktør f. d. kgl. Assistenshus R. Nybrog. 2.4 K By 4537
Lønberg E J Ekspeditionssekr. v. Statsb. Amagerbrog. 12⁴ S Am. 2758.
- **Carl Lønberg** Gross. Herreekviphdl., Militærartikler en gros R. Gothersg. 115 K Cent. 9115 & 14653 Postkonto 2015 Bp. Tranegaardsv. 21 Hell. Hell. 2045y
- J F Gross. Agenturforr. Kjøbmagerg. 11 K By 7681 Bp. Vemmetofte Allé 2 Gjentofte Gjent. 381
- J Ingeniør Cand polyt. MSH (V Løwener) Laurids Bings Allé 16 F Gh. 2176
- Ingeborg Kommunelærerinde N-Voldg. 20³ K By 1584v
- Aage Repræsentant Valkyrieg. 7¹ L
- Anton Revisor Lykkesh. Allé 7S V V 2254y

Lønberg-Holm A Ingeniør Cand. polyt. Ehlersv. 34 Hell. Hell. 2988
Lønberg-Jensen P O Fabrikbestyrer Gilbjergg. 3⁴ L Tg. 2413x
Lønborg P R V Direktør i Livsforsikringsselsk. Danmark R. N-Voldg. 3³ K Cent. 11666
- Agnes Frue Puggaardsg. 7³ V By 269y
- Sophy Frøken Gartnerg. 9C Hh.² N
- Theodora Kasserer Linnésg. 8 K By 744

Lønborg A Lærerinde Tordenskjoldsg. 25² K ▯ By 6941
- Carl fh. Tømrerm. Blaagaards Pl. 16³ N
Lønborg-Jensen Aage Arkitekt Kunstmaler Overg. n. V. 33⁴ K ▯ Am. 1787
- H Arkitekt R. Sortedamsg. 3⁴ N ▯ N 84
- Th. Sekretær Cand. theol. Valdemarsg. 15² V
Løndahl & Nordstrand Guldsmede st. Kongensg. 21 K ▯ Palæ 2026x
- V Falk Konditor Strandv. 419 Klpbg. ▯ Ordr. 2181
- Otto V Urtekr. Skjoldsg. 5 Ø ▯ Ø 1550
Løndorf J Kordegn Marstalsg. 2³ Ø ▯ Ø 3138x
Løndrup P Vognmand Risbjerggaards Allé 5 Hvidovre Valby
Lønge A Repræsentant Halfdansg. 19² S ▯ Am. 4902y
Lønggaard Kirstine Frue Rygaards Allé 32 Hell. ▯ Hell. 2739
- Marie Lektor Mag. scient. Eggersv. 7 Hell. ▯ Gjent. 108
Løngreen Wilhelm Ingeniør Grünersv. 32 Holte ▯ Holte 716
- A P Kommunelærerinde N J Fjords Allé 6⁴ V ▯ N 3741y
- A D Repræsentant Klintholmsv. 1¹ Brh.
Lønholdt Valdemar Arkitekt Kastelsv. 5² Ø ▯ Ø 990x
- C F G Blikkenslagerm. Gas- & Vandm. Studiestr. 14 K ▯ Cent. 965
- V Guldsmed Holmbladsg. 14 S ▯ Am. 4141
Lønholm A P Ejendomshdl. Husejer Violv. 18 Gjentofte ▯ Gjent. 134
Lønholt Chr. W Gross. Kultorvet 4 A K ▯ Cent. 3276 Postkonto 21080 Bp. Egholmsv. 31 Holte ▯ Holte 1056
- IC Manufaktur en gros Lykkesh. Allé 2C⁸ V
- V fh. Marineoveringeniør R. DM. Vennemindev. 14⁸ St
- D Rentier Bodenhoffs Pl. 8⁴ K ▯ Am. 4323y
Lønne M C Tandlæge Vesterbrog. 22² V ▯ Cent. 11993
Lønningsraadet Kontor Christiansborg K ▯ Cent. 9914 se Afd. V Real-Register
Lønqvist Ch. Bagerikonsulent Hvidkildev. 36B⁸ Brh. ▯ Gh. 4507
Lønqvist Louise Enkefrue Strandboulevarden 148¹ Ø ▯ Ryv. 30y
- G Fabrikant (F Th. Lønqvist) Lindegaardsv. 46 Charlottl. ▯ Ordr. 3
- Erik Gross. Agenturforr. Nørrebrog. 163³ L ▯ Tg. 491
- F Gross. Agenturforr. Bredg. 25 K ▯ Palæ 3132
- Carl Tobaksfabr. (F Th. Lønqvist) Strandboulevarden 36⁵ Ø ▯ Ø 8480v
- F Th. Tobaksfabr. Gross. Frm. Bredg. 40 K ▯ Cent. 1894
Lønskov Chr. Præst Ordruphøjv. Katholsk Præstegaard Charlottl. ▯ Ordr. 422
Lønsman Heinrich Skrædderm. Tullinsg. 3 V
Lønsmann-Henriksen I elektromek. Etabl. Stoltenbergsg. 6 V ▯ By 7961 Bp. Gernersg. 53¹ K ▯ Palæ 1812y
Lønstrup N Gross. Holbergsg. 14¹ K ▯ Cent. 13046
- A, Akts., Urtekramforr. Leifsg. 3 S ▯ Cent. 8395
Løntoft N P Restaurator Nørrebrog. 64⁸ N ▯ Cent. 10680
- Rud. Restaurator Nørrebrog. 124 N ▯ Cent. 7476 & 11361
- H Træhdl. Tagensv. 35¹ N ▯ N 382x
Løntorp Jørgen Gross. Italiensv. 43⁸ S
Løppenthien Fritz Direktør Gl. Kongev. 124³ V ▯ Eva 2573
- H Forvalter Stoltenbergsg. 1⁸ V ▯ Cent. 51871
Løppenthin & Feilberg Automobilforhdl. Fredericiag. 25 K ▯ Cent. 14825 & 11167
- Alice Frue Bregentveds Allé 15 Gjentofte ▯ Gjent. 930
- Chr. V Gross. (Løppenthin & Feilberg) Sundvænget 37 Charlottl. ▯ Hell. 3071
Løppke Emil Værkmester Parallelv. 5 Lyngby
Lørring-Hansen A Cigar- & Boghdl. Strandboulevarden 104 Ø ▯ Cent. 11727 Bp. Begoniav. 13 Gjentofte ▯ Gjent. 1106
Lørup Sophie Enke e. Isenkr. Trianglen 5² Ø ▯ Ø 5743
- Helga Frue Chr. Richardts V. 4² V ▯ N 4296v
- Ferd. H & Søn Isenkr. Trianglen 5 Ø ▯ Cent. 2407 & 14407
- Knud Isenkr. (Ferd. H Lørup & Søn) Trianglen 5¹ Ø ▯ Ø 8607
Løsecke H L V Telegrafassist. Nordlandsg. 9³ S ▯ Am. 3187 y
Løsekraut Fanny Enke e. Rodemester Falkoner Allé 5² F
- Erik Ligningssekretær Falkoner Allé 5² F ▯ Gh. 2311
Løsekrug E fh. Gross. Østerbrog. 54E⁸ Ø
- Kay Kunstdrejerm. Herman Triers Pl. 2² V ▯ N 7372
- Aug. Parfumehdl. Ø-Søgade 60 Ø
- O Tandlæge Mariendalsv. 2A¹ F ▯ Gh. 4767
Løser E C Bogtrykker Frm. Kjøbmagerg. 26 K ▯ By 3038
Løssl Ingrid Frue Strandv. 140 B² Hell. ▯ Hell. 2973
- P Enkefrue Pensionat Lipkesg. 23¹ Ø ▯ Ø 3716
Løth-Jensen Gemma Enke e. Redaktør Nørrebrog. 27⁴ N ▯ hemmeligt Nr.
Løw Augusta Enkefrue Kirkev. 23 Charlottl. ▯ Ordr. 181
- F Fabrikant (B Løw & Søn) Nansensg. 90⁴ K ▯ By 7588
- B & Søn Klokkestøbere Guldbergsg. 6 N ▯ Cent. 12919
- A Kommunelærerinde Ø-Søgade 94¹ Ø ▯ Ø 830y
Løvald Carl Snedkerm. Irmingersg. 13³ Ø
Løvbo Alfred Parykmager Frisør (Anker & Løvbo) Kongedybet 3¹ S ▯ Am. 4879y
Løvbo Mejeri v. V Madsen Forhaabningsh. Allé 33 V ▯ V 973
Løvdal Axel Statsskovfoged Klampenborgv. Gl. Skovfogedbolig Klpbg. ▯ Bell. 219
Løve Anton Bankinkassator Bjørnsonsv. 78⁸ ▯ Vb. 2296
- James Direktør i Akts. C Olesen Villa „Helle" Espergjerde ▯ Espergjerde 129
- S A adm. Direktør Østerbrog. 130³ Ø
- H C F Enkefrue Faxeg. 3⁸ Ø
- S L Frue Andebakkesti 4² F
- P Kedelbesigtelsesmand Falkoner Allé 49² F ▯ Gh. 1908y
- Aage Repræsentant Classensg. 55¹ Ø ▯ Ø 6959
- Vilh. Revisor Valby Langg. 258³ Valby
Løwe Antoinette Enke e. Kapt. Strandboulevarden 109² Ø ▯ Ø 4711y
- Carl Gross. Agenturforr. Amalieg. 24 K ▯ By 7394 Bp. Lykkesh. Allé 2B⁴ V
- Agnes Frøken Musikhdl. (Tempo) Livjægerg. 45⁴ Ø ▯
- Chr. Restaurator Gasværksv. 17 V ▯ V 3067
- Einar Sekretær Cand. jur. Strandg. 27B¹ K ▯ Am. 6600
- A A Frue Trikotagehdl. Enghavev. 71 V ▯ V 4787 Bp. Frederiksstadsg. 9¹ V
Løveapoteket Amagert. 33 K ▯ Cent. 1200 & 13012
Løwel Axel Bankrevisor Evaldsbakken 6 Hell. ▯ Gjent. 1063
Løven v. C Højtved Klædeskofabr. Løve Allé 2 L ▯ Tg. 2792y
Løwener Henny Enke e. Ingeniør Ahlmanns Allé 2² Hell. ▯ Hell. 750
- V Gross. Frm. Vesterbrog. 9B V ▯ Cent. 7885
Løvengreen G A Direktør Fredensv. 3 Charlottl. ▯ Ordr. 2506
- O J Direktør Serridslevv. 4² Ø ▯ Ø 6998
- S A Direktør Fuglebakkev. 74⁸ F ▯ Gh. 6851
- 's H P Garveri, Akts., Roskildev. 57 Valby ▯ Cent. 8068
- H P Ingeniør H C Ørsteds V. 7¹ V ▯ V 3703
Løvenhardt F Gross. Agenturforr. Østerbrog. 54 D¹ Ø ▯ Ø 314v
Løvenhøj I C Inspektør Peter Bangs V. 59⁸ F ▯ Gh. 479y
Løvenkjær Ove elektr. Install. (Installator) Wibrandtsv. 3 S ▯ Am. 6750
Løvenkrantz Julius Konfekturehdl. Studsgaardsg. 3 St
Løvens kem. Fabrik ved A Kongsted Brønshøjv. 19 Brh. ▯ Bella 888 Postkonto 3883
Løvenskiold S Cand. polyt. Direktør Urbansg. 4³ Ø ▯ hemmeligt Nr.
- M F Frøken Livjægerg. 14⁸ Ø ▯ Ø 3411y
- A Hofjægermesterinde Livjægerg. 39¹ Ø ▯ Ø 1059 x
- Siegfried fh. Prokurist Urbansg. 5⁵ Ø
Løvenskiold-Løvenborg Regitza Lensbaronesse Trondhjemsg. 13¹ Ø ▯ Ø 5480
Løvenskjold H fh. Godsejer Søllerød v. 51 Holte
Løwenstein Ch. Bagerm. Enghavevej 215 V ▯ Sydhavn 186
- Ch. Bogbinderm. Graabrødret. 23 K ▯ By 604x Bp. Thorsg. 7³ L
- Aina Enke e. Gross. Mantziusv. 20¹ Hell. ▯ Hell. 954v
- Emilie Enke e. Bogbinderm. Blaabærv. 5¹ Brh. ▯ Gh. 6977
Løventhal J Afdelingsingeniør Cand. polyt. Harsdorffsv. 2⁴ V ▯ V 642v
Løwert P D Kasserer Tagensv. 252² L ▯ Tg. 3384
- Cai Telegrafkontrolør Bagerstr. 5³ V ▯ V 7926
- R S Telegrafkontrolør Johnstrups Allé 1⁴ V ▯ N 2191 y
- C A fh. Telegrafbestyrer R. Madvigs Allé 4² V ▯ V 7968
Løvfal Vald. Husejer Sophus Bauditz V. 30¹ Charlottl. ▯ Ordr. 2605
Løvfelt Gottlieb Skiltemaler Gunløgsg. 43⁸ S ▯ Am. 3017y
Løvgreen [Se endv. Løfgren]
- L Arkitekt Nakskovv. 72¹ Valby ▯ Vb. 2707
- Holger Assist. v. Udskrivningsv. Blaagaardsg. 29 A³ N ▯ N 3785y
- C V Bogbinder Langebrog. 8 K
- Charles Bogtrykker Harsdorffsv. 5 V ▯ V 3363 Bp. 1. Colbjørnsensg. 10⁴ V
- J A Dameskrædderinde Vesterfælledv. 78³ V
- C E Kommunelærerinde Falkoner Allé 29³ F
- Paula Kunst- & Haandarbejdsskole Blaagaardsg. 29A³ N ▯ N 3785y
- Viggo Mønstringsbestyrer Holsteinsg. 60³ Ø ▯ Ø 7799
- Lauritz fh. Stabstambour Tilsynsofficiant DM. Ø-Voldg. Livg. Kas. K ▯ By 5537y
- C C Vulkaniseringsanst. Automobilreparatør Henrik Steffens V. 8 V ▯ Cent. 13602 & Eva 991 Bp. Vanløse Allé 17³ Brh. ▯ Gh. 7859
Løvholt Harriet Frue Frederiksborgg. 29² K ▯ By 5010x
Løvig Johs. J Revisor Bodenhoffs Pl. 2² K
Løvschall C C Kontorchef St. Annæ Pl. 13⁴ K ▯ Palæ 3148
Løvsted Poul Speditør Amalieg. 32 K ▯ Cent. 12585 Bp. Bernstorffslunds Allé 9 Charlottl.
Løvstrøm Elisabeth Frue Kastelsv. 17¹ Ø
- Kai Ingeniør Cand. polyt. Hesseløg. 5³ St Ryv. 399
- C F. ps. Overinsp. Dronn. Olgas V. 23 F Gh. 1122
Løye C E Postkontrolør Stockflethsv. 9⁸ F ▯ Gh. 6577
- H J fh. Toldkontrolør Cand. polit. Estersv. 32¹ Hell. ▯ Hell. 4165
Løye-Philipsen A M Malerm. Svanemosegaardsv. 17⁸ V ▯ N 5938

Maack H P Hørkr. Stefansg. 14 L ▯ Tg. 2661
Maag J A Svejgaardsv. 23 Hell. ▯ Hell. 531
- Annette Enke e. Arkitekt st. Kongensg. 25³ K ▯ Palæ 810 y
- Julie Enke e. Direktør Ordrupv. 59 Charlottl.
- Theodora Enkefrue Rosenv. Allé 17² Ø ▯ Ø 5323
- M Frue Dronn. Tværg. 33¹ K ▯ Palæ 2700v
- **Hjalmar Maag** kir. Instrumentmager Direktør, Akts. Nyropog Maag, Kjøbmagerg. 43 K ▯ Cent. 768, 769, 788 & 10028 Bp. Femte Juni Pl. 3⁸ F ▯ hemmeligt Nr.
Maagaard Otto Ekspeditionssekr. i Skattedir. Cand. jur. H C Ørsteds V. 12⁸ V ▯ V 9414v
Maage Paul Repræsentant Peder Skrams G. 24³ K ▯ By 3722

Maagensen K S Gravør Egilsg. 51¹ [S] Am. 3347y
Maaholm-Petersen Carl Snedkerm. Ryesg. 95 [Ø] Ø1640y Bp. Willemoesg. 51¹ [Ø] Ø4488x
Maahr O Artillerimester Marstalsg. 22⁴ [Ø] Ø 7759
- K Bygningskonduktør Baldersg. 77¹ [L] Tg. 1575
Maale B Blomsterhdl. Ryesg. 76 [Ø] N3824y Bp. Helgesensg. 9ᵉ [Ø]
- V Blomsterhdl. Østerbrog. 36 [Ø] Ø 4320
- Chr. Richard Ingeniør Falkoner Allé 20 [F] Eva 490
Maaløe L fh. Bogholder Genealog Randersg. 31ˢ [Ø] Ø 2025x
- Betzy Enke e. Læge Valby Langg. 9 Valby Vb. 65
- G A Ingeniør Cand. polyt. Bernhard Bangs Allé 22³ [F] Gh. 4795
- Inger Urban Frue Porcelænsmalerinde Holbergsg. 16⁴ [K] By 601 y
- Anthon Redaktør Rahbeks Allé 24¹ [V] V 3235
- Børge Translatør Grenaag. 1¹ [Ø] Ø688x
Maanssen MH Enke e. Malerm. Pilestr. 33² [K]
- M, Brødr. R & F Nielsen's Eftf. Malerm. Pilestr. 52 A [K] By 3609
Månsson G Bogtrykker Vendsysselv. 29² Brh. Gh. 7730
- Betty Frøken Martensens Allé 12¹ [V] V 5145x
- Otto Konstruktør Gyldenlakv. 4 [S] Am. 5156
- Charles Kobmand Bagsværdv. 76 Lyngby Lyngby 660
- O Skrædderm. Tagensv. 37 [L] N 7466 Bp. Bækkebo 14 Søborg
Maansson A V A Gartner Bredev. 21 Lyngby
Maar Axel Arkitekt Frederiksv. 3¹ [F] Gh. 6695
- Vilhelm Prof. v. Univ. Dr. med. st. Kannikestr. 13¹ [K] By 8308
- Mariane Professorinde Livjægerg. 22³ [Ø] Ø 2542x
Maarbjerg P Fotograf Gjentofteg. 66 Gjentofte Gjent. 837
Maardt H C Assist. Kapt. HC Andersens G. 7 A⁴ [K]
- Olga Enke e. Ingeniør Leifsg. 15¹ [S]
Maare O Frue Gl. Kalkbrænderi V. 12¹ [Ø] Ø 4454v
- Helge Gross. (Andersen & Vilmann) Strandv. 16 B³ [Sø] Cent. 7716
- Orla Gross. Kapt. (Andersen & Maare) Teglgaardsv. 17 Charlottl. Ordr. 2572
- N K H Kapt. i Ing. Adjutant v. Ingeniørkorpset Kronprinsensv. 12² [F] Gh. 6840
- Thorkild Sekretær i Privatb. Børsg. 8⁴ [K] By 3692
Mårtensson H O A Buntmager Rolighedsv. 18 [V] N 590 Bp. L J Brandes Allé 1³ [V]
- Helene Fodlæge Dronn. Tværg. 14² [K] Palæ 478u
- Agnes Frøken (Manufakturforr. Esrom) Møntorg. 8¹ [K]
- Johs. Skotøjsfabr. Lilleg. 5 Valby Vb. 688 Bp. Mellemvangen 63 Brh.
Maarup Th. Z Overmontør Marstrandsg. 17 [Ø]
Maasbøl C E Gross. (Chr. Krøll's Eftf.) Carl Johans G. 15² [Ø] Ø 18
Maase Edel v. d. Frue Classensg. 40² [Ø]
- A & M v. d. Frøkner Asmussens Allé 3¹ [V] V 3293
- I v. d. Frøken Asmussens Allé 5¹ [V]
- Fr. v. d. Godsejer Kmjkr. Søllerødv. 12 Holte
Mabel Henry Skotøjsfabr. (Skotøjsfabr. Vito) Sommerstedg. 18¹ [V]
Mac Ingeborg Ansigtspleje Vesterbrog. 18¹ [V] Cent. 9639
- Inger Frue Artilleriv. 58² [S] Am. 1730x
- Reinhold Redaktør Vesterbrog. 18¹ [V]
Mac Dougal Charlotte Enkefrue Ahlmanns Allé 4³ Hell. Hell. 1447x
Mac Lean Agency ved Vilhelm Laybourn Kongedybet 25 [S] Cent. 7697
Machholdt Rikard Fuldm. Dalføret 14⁴ [S] Am. 3012
- Chr. Hdlsfuldm. N-Frihavnsg. 62⁴ [Ø] Ø 1299y
Machold P Enkefrue Jagtv. 209¹ [Sø] Ryv. 13v
Machold's Filt ved Anna Andersen Hatteuds. st. Kannikestr. 7 [K] By 2445y
Macholm N A Spliid Gross. Engtoftev. 1ˢ [V] Cent. 7088
Mackeprang Edv. Dr. polit. Overg. o. V. 10¹ [K] Am 5810
- Otto Fuldm. u. Magist. Cand. jur. Næstvedg. 4⁴ [Ø] Ø 4425y
- Jul. Gross. Blaagaardsg. 4 B¹ [N] N 1720x
- E Ingeniør Cand. polyt. Amagerfælledv. 27ˢ [S] Am. 4892
- Ulrich Jægermester Østerbrog. 54 A² [Ø]
- C H Kapt. i Fodf. R. Rebekkav. 34² Hell. Hell. 3975
- G B Kapt. i Fodf. R. Vinterv. 3 Charlottl. Ordr. 1677
- I Frue Klkollektrice Lykkesh. Allé 6² [V] V 5890y
- L A Frøken Kontorchef Frederiksborgg. 7³ [K]
- Soph. Læderhdl. Skinderg. 44 [K] By 7664 Bp. Frejasg. 2⁴ [L]
- Mouritz Museumsdirektør Dr. phil. MDS. R. DM. Ny Vesterg. 11¹ [K] By 4686
Mackie Christine Frue Musiklærerinde Herman Triers Pl. 1ˢ [V] N 6224
Maclaren H Stewart Redaktør Rosenv. Allé 22⁴ [Ø] Ø 1434y
Macleod J R Skibsinsp. Ingeniør Rakelsv. 6² Hell. Hell. 2079
Madam Brun, Akts., Kaffehdl. N-Frihavnsg. 24 [Ø] Ø 7737
Madame Agnès Akts., Kjoleforr. st. Kongensg. 78 [K] Palæ 2667
Madelaire C W Bygningskonstruktør Chr. Winthers V. 17 Lyngby Lyngby 610
Madelung Aage Forfatter Godthaabsv 132² [F]
- Georges Fuldm. H C Ørsteds V. 17ˢ [V] V 7875
- H Gross. Steng. 36 [N] Cent. 2461 Bp. Nakskovv. 27¹ Valby Vb. 2503
- H B Gross. Frihavnen Dampfærgev. Nr. 3 [Ø] Palæ 2234 Bp. Slagelseg. 18² [Ø] Ø6121
- Marie Frøken Læge st. Kongensg. 103² [K] Palæ 2077 (12-2)
- Herman Postkontrolør Stægers Allé 3³ [F]
- M Provstinde Hollænderv. 18² [V] V6778y
- O Tandlæge Amagerbrog. 2 [S] Am. 775 & Priv. Am. 1963
Madison & Jensen Akkumulatoringeniører Lyngbyv. 36 [Sø] Cent. 7844 & Ryv. 1404
- Anna Enke e. Ingeniør Hagens Allé 44ˢ Hell.
Madsen O J Adjunkt Mag. art. Bagsværdv. 2 Lyngby Lyngby 535
- Harald Afdelingschef Rumæniensg. 6¹ [S]
- Herman Afdelingschef Hvalsøv. 46¹ Brh. Bella 955
- Poul C Afdelingschef N-Frihavnsg. 22³ [Ø] Ø 3786y
- J F fh. Amtsvejinsp. Finsensv. 49² [F]
- Aage Anlægsgartner P G Ramms Allé 65² [F]
- Adolph Chr. Anlægsgartner I. Strandv. 2 A⁴ Hell. Hell. 276
- W Anlægsgartner Jernbanev. 8 Lyngby Lyngby 825
- Andreas Antikvitetshdl. Fiolstr. 28 [K]
- Chr. Antikvitetshdl. Brolæggerstr. 2 [K] By 5548x
- H K Antikvitetshdl. (Antikvitetshuset) Blytsv. 6ˢ [F] Gh. 1223v
- Erik Høst Apoteker Dr. phil. (Vesterbro Apotek) Vesterbrog. 72¹ [V] V 7644
- Viggo Apoteker R. Nørrebrog. 142³ [L] Tg. 3314
- A J Arkitekt Holmev. 30 Holte Holte 901
- Axel Arkitekt Gl. Kongev. 85² [V] V 7669
- Herman Arkitekt Magnoleav. 23 Valby Vb. 1012
- H P Arkitekt Kløckersv. 4 Gjentofte Gjent. 816
- O H Arkitekt Fortunv. 84 Charlottl. Ordr. 2962
- P Chr. Arkitekt Enghavev. 64⁴ [V] V5327x
- U Engelbrecht Arkitekt Dronn. Olgas V. 51³ [F] Gh. 1504y
- Anders Assist. Nørrebrog. 74 Aˢ [N]
- Bertel Assist. FM. Artilleriv. 52³ [S]
- F Assist. Palnatokesg. 4ˢ [V]
- Frederik Assist. Sommerstedg. 28³ [V]
Madsen Laura Frøken Assist. v. Frdbg. Birk Hollænderv. 26² [V] V 2826x
- **Joh. L Madsen Assurancefirma** Grundlagt 1859 Indehaver Arent Kløvborg, V-Voldg. 10 Helmerhus [V] Cent. 48 Postkonto 1048 Telegramadr. „Ilm"
- **Julius Madsen's Assuranceforr.** Amagert. 3 [K] Cent. 4897 & 3731
- O Assurandør Amagerbrog. 106² [S]
- Herluf Automobilreparatør Ordrupv. 132 Charlottl. Ordr. 1945
- J Bagerm. Vendersg. 29¹ [K] By 5520x
- J Bagerm. Vesterbrog. 83 [V] Cent. 14383 & V 4169 Bp. Vesterbrog. 92¹ [V]
- Jakob Bagerm. N-Fasanv. 8 [F] Gh. 792
- K & E Jacobsen Bagerm. Amagerbrog. 141 [S] Am. 8404
- Oluf Back Bagerm. Baldersg. 11ˢ [L] Tg. 4625
- Rasmus Bagerm. Vesterbrog. 175 [V] V547
- Tony Frue Balletdanserinde v. d. kgl. Teater Dosseringen 16³ [N] N 3449
- Aage Bankassist. Sølvg. 93² [K]
- Henry Bankassist. Prins Constantins V. 3ˢ [F] Gh. 526v
- M N Bankassist. Løjtn. Odenseg. 19⁴ [Ø] Ø 7961
- Axel Bankbestyrer Lykkesh. Allé 11¹ [V]
- Clara Bankkasserer Gothersg. 159² [K]
- J P Bestyrer Lindenovsg. 8ˢ [Ø]
- Victor Bibliotekar v. d. kgl. Bibl. Translatør Sødalen 11 Gjentofte Gjent. 288
- Th. Billedhugger Bogholder Allé 8 Vanl. Damsø 1554
- F Blikkenslagerm. Gas- & Vandm. Blegdamsv. 100 [Ø] Ø 2602v Bp. Ny Vesterg. 14ᴮᵇ¹ [K] By 1427y
- Vilh. Blikkenslagerm. Gas- & Vandm. Saxog. 28 [V] V 5473 y
- Hilda Blomsterhdl. Stefansg. 22 [L] Tg. 1120
- L H Blomsterhdl. Vognmandsmarken 4 [Sø] Ryv. 3881 Bp. Vognmandsmarken Havehuskolonierne F 2 [Sø]
- Ove Blomsterhdl. (Dina Schuldt & Co.) Østerbrog. 1 A³ [Ø] Ø 2858u
- Sigrid Blomsterhdl. Vesterbrog. 83 [V] V 7045
- H Bogbinderm. Kjøbmagerg. 26 [K] By 2270x
- A Frøken Bog- & Papirhdl. Vesterbrog. 98¹ [V]
- Axel Boghdl. Jagtv. 52 [L] N 4678x Bp. Efteraarsv. 4 Charlottl.
- E Frøken Bog- & Papirhdl. Vesterbrog. 141 [V] V 134x Bp. Vesterbrog. 98¹ [V]
- S ig Boghdl. Asgaardsv. 1ˢ [V] V 2931x
- 's Th. Enke Bog- & Papirhdl. Vesterbrog. 98 A [V] V 1894y
- A C Bogholder Nyelandsv. 44² [F]
- E A Bogholder Lyngby Hovedg. 55 B Lyngby
- E R Bogholder Chr. d. 7's Allé 3 Holte
- F O C Bogholder Fredericiag. 14³ [K]
- Gunner Chr. Bogholder Vigerslevv. 51ˢ Valby Vb. 1768y
- Johannes Bogholder Parkvænget 4 Charlottl. Hell. 3898
- M Bogholder Strandv. 20 B² [Sø] Ryv. 3717y
- M P C Bogholder Faxeg. 13² [Ø]
- Peter Bogholder Njalsg. 61² [S]
- R Bogholder Willemoesg. 9ˢ [Ø] Ø 8483y
- Chr. Bogtrykker Absalonsg. 22ˢ [V]
- N C fhv. Branddirektør R. Ønsgaardsv. 6 Hell. Hell. 17
- Gerda Broderihdl. Østerbrog. 106ˢ [Ø] Ø 386y
- Maria Broderihdl. (Dansk Kunstbroderi Magasin) Vesterbrog. 15⁴ [V]
- O N V Bygningskonduktør Suensonsg. 27¹ [K] Palæ 748v
- A Chr. Bødkerm. Worsaaesv. 9 [V] N3868 Bp. Aarhusg. 32⁴ [Ø]
- M fh. Bødkerm. Holmbladsg. 23¹ [S] Am. 4329
- A N Cand. mag. Moltkesv. 21 [F]
- C N Cand. pharm. Ermelundsv. 130 Gjentofte Gjent. 743
- Einar Cand. jur. Fuldm. Raadhusv. 20 Charlottl. Ordr. 2850

Madsen Gerhard Cand. pharm. Bergthorasg. 9⁴ [S] [T] Am. 1490
- Harald Chr. Cand. jur. Sagførerfuldm. Taasingeg. 58ˢ [St]
- Albert A Cigarfabr. Amagerbrog. 59 [S] [T] Am. 73y Bp. Kongedybet 6¹ [S] [T] Am 2092y
- MJ Beck Cigarfabr. Saxog. 43 Bˢ [V]
- Alfr. Cigarhdl. (Det hollandske Cigarlager) Ellebakken 4 Hell. [T] Hell. 3023
- HL Cigarhdl. Forretningsf. Rantzausg. 58ˢ [N] [T] N 7460
- Jens Chr. Cigar- & Kioskforr. H C Ørsteds V. 1 [V] [T] V 2206 Bp. Holger Danskes V. 29 B⁵ [F]
- Johannes Cigarhdl. Møllebygger Ole Suhrs G. 12 [K]
- [Cigarhandl. se tilh. Afd. VII Fag-Register]
- A Cyklehdl. Ryesg. 124 A [Ø] [T] Ø 819 Bp. Ryesg. 111 D¹ [Ø]
- C Cyklehdl. Lemnosv. 6 [S] [T] Am. 1046y
- Chr. Cyklehdl. Strandv. Skodsborg [T] Skodsb. 206
- Ferd. Cyklehdl. Godthaabsv. 71 [F] [T] Gh. 417y Bp. N-Fasanv. 90³ [F]
- J P Cyklehdl. Jagtv. 49 [L] [T] Tg. 2595 Bp. Havdrupv. 34ˢ Brh. [T] Bella 946
- Knud Bendix Cyklehdl. Møntergr. 24 [K] [T] By 8133 Bp. Gl. Mønt 14ᵉ [K]
- [Damefrisører & Damefrisørerinder se Afd. VII Fag-Register]
- Johs. Damekonfektionsforr. Valby Langg. 38 Valby [T] Vb. 167 Bp. Amager Boulevard 118¹ [S] [T] Am. 4674u
- M C Damekonfektionsforr. Baggesensg. 18 [N] [T] N 97x Bp. Godthaabsv. 44² [F] [T] Gh. 3638x
- Viggo Dameskrædder Bredg. 21 [K] [T] Palæ 2270
- Chr. Dampskibsf. Madvigs Allé 1³ [V] [T] V 9418x
- Thomas Dampskibsf. Urbansg. 3¹ [Ø] [T] Ø 292y
- G H Desinfektør Læssøesg. 15³ [N]
- Axel Direktør Svanev. 12 [L] [T] Tg. 548
- Chr. Direktør fhv. Overbetj. Carl Bernhards V. 12ˢ [V] [T] V 7893
- Christian Direktør Ordrup Jagtv. 5 Charlottl. [T] Ordr. 1250
- G C Direktør Jagtv. 74⁴ [L] [T] N 7337
- Hans Direktør Holsteinsg. 11ˢ [Ø]
- Jacob Direktør Jagtv. 101, 103² [L] [T] Tg. 3202
- M C Direktør Lyngby Hovedg. 84¹ Lyngby
- O Direktør Signesv. 3 Hell. [T] Hell. 33
- P Direktør K. DM. Danasv. 11² [V] [T] V 5452x
- Sophus Direktør Vesterbrog. 188 [V]
- Th. Direktør Thorvaldsensv. 22ˢ [V] [T] V 632y
- Thorvald Direktør Dr. med. & jur. MVS. K.DM. Amager Boulevard 80-84 [S] [T] Cent. 6702
- Victor Direktør f. Danm. geolog. Unders. Dr. phil. R.DM. Kastaniev. 10 [V] [T] V 2122
- Viggo Direktør Kunstmaler Møllev. 7 Lyngby [T] Lyngby 895
- Hans Disponent General Bahnsons V. 13⁴ [F] [T] Gh. 1580y
- Svend B Disponent Dyvekes Allé 5ˢ [S]
- C J H kst. Driftsbestyrer Øresundsv. 69¹ [S] [T] Am. 39
- HJ fh. Dyrlæge Nannasg. 18⁴ [L] [T] Tg. 702x
- A Ejendomskomm. Jægerg. 14¹ [N] [T] N 5649
- Niels Peter Ekspedient Bulgariensg. 1⁴ [S]
- P Ekspeditionssekr. i Østift. Kreditforen. Cand. jur. Classensg. 10² [Ø]
- Edmund elektr. Install. Nøjsomhedsv. 36 Lyngby [T] Hjortekjær 77
- Kr. elektr. Install. Smalleg. 24C¹ [F]
- O elektr. Install. Stationsv. 14 Holte [T] Holte 305
- Vilh. elektr. Install. Mitchellsstr. 20 Gjentofte [T] Gjent. 459
- Søren elektromek. Værkst. Sigurdsg. 26 [L] [T] Cent. 14037 & 14437 Bp. Moseskrænten 45 Søborg [T] Søb. 217
- **Madsen & T Baagøe, Akts.**, Elektropletfabr. Blegdamsv. 32 [N] [T] Cent. 334 & 14834 Postkonto 194

Madsen V & V Horn Elektropletvarefabr. st. Kongensg. 81 [K] [T] Palæ 1110
- Agnes Enkefrue Vice inspektrice Bakkev. 7 Brh. [T] Gh. 2571
- Amalie Enkefrue Vestervang 11 Valby [T] Vb. 1550
- Anna Enkefrue J M Thieles V. 4⁴ [V] [T] N 440y
- Anna Enkefrue Tirsbækv. 19¹ Vanl. [T] Damsø 275
- Andrea Enkefrue Arendalsg. 8ˢ [Ø] [T] Ø 4873v
- Birtha Enkefrue Carl Bernhards V. 17¹ [V] [T] V 3941
- Blenda Enke e. Bogbinderm. Colbjørnsensg. 35¹ [V] [T] V 8365
- C Enkefrue Jægervangen 5 Gjentofte
- C Enkefrue Rolighedsv. 3³ [V]
- C A Enkefrue Amagerbrog. 59¹ [S] [T] Am. 3794x
- Camilla Enke e. Glarm. Kildeskovsv. 46 Gjentofte [T] Gjent. 1675
- Christiane Enkefrue Ø-Farimagsg. 8² [Ø]
- C M Enkefrue Rønnebæksv. 3 Brh. [T] Bella 42
- Dagmar Enke e. Prokurist Østerbrog. 29⁴ [Ø] [T] Ø 1034v
- Elisabeth Enke e Skuespiller Stockholmsg. 19⁴ [Ø]
- Ellen Enke e. Arkitekt Mariendalsv. 64² [F]
- Ellen Enke e. Kasserer Overg. o. V. 54¹ [K]
- Gudrun Enke e. Kunsthdl. (Budtz-Müller & Co.) Hjalmar Brantings Pl. 3ˢ [Ø] [T] Ø 438
- Hilda Enke e. Læge I E Ohlsens G. 7² [Ø] [T] Ø 2278y
- Hildora Enke e. Gross. Gunløgsg. 1³ [S] [T] Am. 646u
- Jacobine Enkefrue Ole Jørgensens G. 9¹ [L]
- Jensine Enke e. Kassekontrolør Dronn. Olgas V. 7³ [F] [T] Gh. 343v
- Johanne Enkefrue Finsensv. 49¹ [F]
- Jonna Enkefrue Tryggevældev. 20¹ Vanl. [T] Damsø 1293
- K Enke e. Tømrerm. Sagasv. 12¹ [V] [T] V 5312y
- Kirstine Enke e. Maskinmester Snorresg. 2³ [S]
- Klara Enkefrue Mynstersv. 11¹ [V] [T] V 2201u
- L E Enkefrue Emil Slomanns V. 2³ [F] [T] Gh. 1802y
- Louise Enke e. Gross. Lindegaardsv. 46 Charlottl. [T] Ordr. 3
- Louise Enke e. Skoleinsp Østerbrog. 54E¹ [Ø] [T] Ø 566x
- M Enkefrue Nørre Allé 9¹ [N] [T] N 4760x
- M Enkefrue Strandboulevarden 3⁴ [Ø] [T] Ø 1204
- Maggie Enke e. Gross. (Otto Madsen) Østbaneg. 7ˢ [Ø] [T] Ø 5426
- Margr. Enkefrue Einar Christiansens V. 18 Holte [T] Holte 417
- Maria Enke e. Forfatter Odinsg. 10³ [L]
- Marie Enkefrue Ærøvej 1² [F] [T] Gh. 4486
- Mary Enke e. Gross. Stormg. 2³ [K]
- Oda Enkefrue Arendalsg. 3⁴ [Ø] [T] Ø 3271
- Petra Enke e. Afdelingschef Krusaag. 27ˢ [V]
- S Enke e. Porcelænshdl. (H C Madsen's Enke) Vendersg. 6ˢ [K]
- S D E Enkepastorinde st. Regneg. 5³ [K]
- Signe Enke e. Direktør Sortedamsdoss. 59C² [Ø] [T] N 4845u
- Sofie Enke e. Prokurist Marstrandsg. 27 [Ø] [T] Ø 859u
- Sophie Enkefrue Vesterbrog. 122 C³ [V] [T] V 5708y
- A A Fabrikant (Nørrebros Cementstøberi) Drosselv. 81 [F] [T] Gh. 4634
- Carl D Fabrikant R. (Schweizer-Magasinet) Schweizerdalsv. Schweizerdalen Rødovre Valby [T] Rødovre 26]
- **Chr. Madsen** Fabrikant MI. R. (Østerbros Dampvæveri og Kbhvns Gulvkludefabrik) Øresundsg. 6¹ [Ø] [T] Ø 2823
- Henry Fabrikant (Henry Madsen's Fabrik) Estersv. 39¹ Hell. [T] Hell. 1059x
- Hjalmar Fabrikant Cand. polyt. MI.R. (Hellerup Skolæstfabrik) Signesv. 5 Hell. [T] Hell. 446
- K L Fabrikant (Olaf C Madsen's Eftf.) Andemosev. 18 [L]
- K Meulengracht Fabrikant Læssøesg. 5³ [N]

Madsen K V Fabrikant (Clichéanstalten Danica) Fiolstr. 33³ [K]
- M C Fabrikant Polensg. 41² [S]
- P Fabrikant Allég. 27³ [F] [T] Gh. 167
- R Fabrikant Læssøesg. 5³ [N] [T] N 2691y
- Robert Fabrikant Tingv. 53¹ [S] [T] Am. 3245y
- Th. Fabrikant Bredg. 10² [K] [T] Palæ 2978
- **Valdemar Madsen** Fabrikant R. (Østerbros Dampvæveri og Kbhvns Gulvkludefabrik) Gersonsv. 5 Hell. [T] Hell. 974
- Viktor Fabrikant (Kurvemøbelfabr. Star) Godthaabsv. 356 Brh.
- V Meulengracht Fabrikbestyrer Jagtv. 191³ [St] [T] Ryv. 1385
- IM Faktor Frederikssundsv. 47³ [L] [T] Tg. 3163
- Sv. A Fiskeeksportør Næstvedg. 22¹ [Ø] [T] Ø 820v
- Theodor V Fiskeeksportør Snogegaardsv. 130 Søborg
- E F A Forfatter Odenseg. 16Bˢ [Ø]
- Martha Lichtenberg Forfatterinde Hornemansg. 29 [St]
- Vilhelm Forfatter Fælledv. 25⁵ [N]
- Carl F fh. Formand f. de samv. Fagforb. M L. Elmeg. 2² [N] [T] N 698
- C C M Forretningsf. Solsikkev. 11 Brh.
- C M Forretningsf. Vesterbrog. 28¹ [V] [T] Eva 1640
- L P Forretningsf. Aurorav. 7 Rødovre Valby [T] Rødovre 266
- Marius Forretningsf. Jesper Brochmands G. 6⁴ [N] [T] N 7771
- Marius Forretningsf. f. Murerforb. Limfjordsv. 63 Brh. [T] Gh. 6594
- Reinhardt Forretningsf. Aaboulevard 60³ [N] [T] N 905x
- Rud. Forretningsf. Lollandsv. 30² [F] [T] Gh. 64v
- M Forstanderinde Hollænderdybet 34² [S] [T] Am. 7081
- Mathilde Forstanderinde Ingemannsv. 30³ [V] [T] N 262x
- T U E Forstanderinde Solgaarden 21¹ [St]
- Albert Forvalter Husumg. 26⁴ [L] [T] Tg. 2628y
- A V Forvalter A F Beyers V. 12¹ Brh. [T] Gh. 7707
- Hjalmar fh. Forvalter Nørrebrog. 184² [L] [T] Tg. 1532x
- E Frøken Fotograf (Lüttjohann & Madsen) Vesterbrog. 146Aˢ [V]
- Margr. & Thyra Holt Fotografer Amagert. 33³ (Løve Apoteket) [K] [T] By 6098
- A Frue Classensg. 48¹ [Ø] [T] Ø 2387x
- Anna Margrethe Frue Vodroffslund 3³ [V] [T] V 4865
- Charlotte Frue Duev. 84² [F] [T] Gh. 7189
- D Frue Østerbrog. 88 B¹ [Ø] [T] N 7309
- Dagny Frue Stægers Allé 1³ [F]
- [Frugthandlere se Afd. VII Fag-Register]
- Agnes Frøken Løgstørg. 28ˢ [Ø] [T] Ø 6187
- Anna Frøken Peder Skrams G. 7² [K] [T] By 3436
- Anna Frøken Valdemarsg. 15 [V]
- Anna Kirstine Frøken Vesterbrog. 75¹ [V] [T] V 9995
- Augusta Bøttger Frøken Østbaneg. 21¹ [Ø] [T] Ø 1170
- C D Bøttger Frøken Østbaneg. 21¹ [Ø] [T] Ø 1170
- Gerda Frøken Vognmandsmarken 48ˢ [St] [T] Ryv. 1460
- Ingeborg Frøken Nørre Allé 21³ [N] [T] N 3820x
- M M Frøken Grundtvigsv. 15¹ [V] [T] V 6711y
- A Fuldm. Willemoesg. 9ˢ [Ø] [T] Ø 8483y
- Axel Fuldm. Gl. Kongev. 105⁴ [V]
- Carl Fuldm. H A Clausens V. 2 Gjentofte [T] Gjent. 355
- C C Fuldm. u. Stadsarkitektens Dir. Grenaag. 5¹ [Ø] [T] Ø 3205y
- C O Østerbye Fuldm. Frejasg. 1⁴ [L] [T] Tg. 1336v
- F C Fuldm. Tranegaardsv. 66 Hell. [T] Hell. 799y
- G T Fuldm. Ved Amagerport 20ˢ [S] [T] Am. 4140
- Harriet Frøken Fuldm. Nørre Allé 21³ [N] [T] N 3820x

Madsen H H Fuldm. u. Magist. Svalev. 11 Hell. ☎ Hell. 2775
- R C Fuldm. i Finm. Vingaards Allé 11 Hell ☎ Hell. 1355
- S H Schmidt Fuldm. i Handelsb. Marstalsg. 10¹ Ø ☎ Ø 4327x
- Thorvald Fuldm. Mariendalsv. 75³ F ☎ Gh. 1294y
- Viggo fh. Fuldm. Nyelandsv. 57³ F ☎ Gh. 1056x
- Fr. M Førstelærer Brede Lyngby ☎ Lyngby 647
- Rasmus Gaardejer Trørød Vedbæk ☎ Trørød 110
- N fh. Galanterihdl. Nørrebrog. 15 N ☎ N 575x
- R J Galanteri- & Legetøjshdl. Gl. Kongev. 130 V ☎ V 2168 Bp. Hoffmeyersv. 3ˢ Vanl.
- Vilh. Garageejer Ingemannsv. 20 V ☎ N 7367
- H Gartner Linde Allé 33¹ Vanl. ☎ Damsø 587
- Peter Gartner Broderskabsv. 15 F ☎ Gh. 4822
- V Gartner Sparresholmv. 32 Brh. ☎ Bella 1240
- C Garveritekniker Aurehøjv. 5⁴ Hell. ☎ Hell. 855x
- Harald J Glarm. Klosterstr. 21 K ☎ By 1563
- 's Olaf C Eftf. Glarm. Sandblæseri Badstuestr. 8 K ☎ Cent. 667
- S Glarm. Randersg. 57 Ø
- O Glassliber (Glassliberiet Activ) Aagade 136⁴ L
- A Gross. (Karnøe & Madsen) Kong Georgs V. 29ˢ F ☎ Gh. 2763
- A jun. Gross. Isenkr. Bredg. 32 K ☎ Cent. 4181 Bp. Estersv. 39¹ Hell. ☎ Hell. 1059x
- Adam Gross. Strandg. 25 K ☎ Cent. 5946 Bp. Soldenfeldtsg. 1³ V ☎ By 5589
- Alfred Gross. Edv. Falcks G. 3ˢ·¹ V ☎ Cent. 2368 & 12907
- Alfred Gross. Raadhuspl. 45 V ☎ By 8935 Bp. Englandsv. 36⁴ S ☎ Am. 515y
- Anker Gross. Agenturforr. Vesterfælledv. 4³ V ☎ V 4752
- Arthur Gross. Agenturforr. Godthaabsv. 102 F ☎ Gh. 6961
- Axel Gross. Vesterbrog. 5A³ V ☎ By 3771
- Axel Gross. (P Welding's Eftf.) Østerbrog. 148³ Ø ☎ Ø 2948 y
- Axel Gross. Højbro Pl. 15 K ☎ Cent. 9940 Bp. Drosselv. 30 F ☎ Gh. 1608
- Axel Gross. Isenkram en gros Strandboulevarden 33 Ø ☎ Ø 7510
- C Gross. Rosengaarden 6 K ☎ Cent. 518 Bp. Henrik Hertz V. 17 Charlottl. ☎ Ordr. 924
- C Gross. Sankelmarksg. 26³ V
- Carl Gross. (Bruhn & Madsen) Hostrupsv. 14ˢ V
- 's Carl F Eftf. Gross. st. Kongensg. 110 C K ☎ Cent. 12363
- Charles Gross. Syvens Allé 10⁴ S
- Christen Gross. Westend 5 V ☎ Cent. 10563 & Eva 1226 Bp. Viktoriag. 13² V
- Einar Gross. Badensg. 12 S ☎ Am. 1066
- Einer Gross. (Rud. Madsen) Trondhjemsg. 7ˢ Ø ☎ Cent. 5380
- E J Gross. L E Bruuns V. 35 Charlottl. ☎ Ordr. 3258
- Emanuel Gross. Ruthsv. 9 Hell ☎ Hell. 2134
- Georg Gross. Ordrup. Jagtv. 5 Charlottl. ☎ Ordr. 1250
- H Gross. Isafjordsg. 4³ S ☎ Am. 1725y
- Harald Gross. Amager Boulevard 128A¹ S
- **Heinrich Madsen** Gross. Frm. Frilageret Amalieg. K ☎ Cent. 2873
- Heinrich Bøttger Gross. (Heinrich Madsen) Kastelsv. 27² Ø ☎ Ø 61 y
- H Meulengracht Gross. Trikotageag. Strandboulevarden 110³ Ø ☎ Ø 4267
- Johs. Gross. Lindev. 6 Herlev ☎ Yrsa 1
- Johs. Gross. Ingeniør Mariendalsv. 26 F ☎ Gh. 1738
- J P Gross. Fedevarer en gros Mitchellsg. 14 V ☎ By 4314 Bp. Drosselv. 2 F ☎ Gh. 3128x

Madsen
- **Julius Madsen** Gross. (Julius Madsen's Assuranceforr. og Rist & Co.) Amagert. 3 K ☎ Cent. 4897 & 3731 Postkonto 3497 Bp. H A Clausens V. 15 Gjentofte ☎ Gjent. 207
- Karl C Gross. Frugtimportør Linnésg. 14 K ☎ Cent. 7409 Bp. Rømersg. 11 K ☎ By 5111x
- Marcilius Gross. Klædeimp. Holbergsg. 14² K ☎ Cent. 4190 Sommerbp. Traverbanev. 2 Charlottl. ☎ Ordr. 548
- Michael Gross. Frederiksborgg. 27³ K
- Oluf Gross. Gothersg. 105² K ☎ By 7275
- **Otto Madsen** Gross. Frm. Kolonial, Mel Frederiksbergg. 25 K ☎ Cent. 4578, 4579 & 156 Stats ☎ 104 & 19 Postkonto 1097 Telegramadr. „Ottomadsen" Gross. Daniel Hansen, Valbirkv. 3 Hell. ☎ Hell. 3214
  Se Fag-Registret under: Mel, Bryggeriartikler, Kolonial, Havregryn, Malt-Mel
- Rich & Co. Gross Maskinforhdl. Krystalg. 10 K ☎ Cent. 4699 & 13559
- Robert E Gross. Manufaktur Johnstrups Allé 6ˢ V ☎ N 6887
- Rud Gross. M S H. (Frm. Rud. Madsen) Helleruplunds Allé 6 Hell. ☎ Hell. 3663x
- Rud. Gross. Frm. Trondhjemsg. 7 Ø ☎ Cent. 5380 & 14890 Gross. Rud. Madsen's privat Bp. Helleruplunds Allé 6 Hell. ☎ Hell. 3663x
- **S Madsen & Co., Akts.**, Gross. Papir en gros Vimmelskaftet 39ˢᵇ³ K ☎ Cent. 6667 Postkonto 3030 Adm. Direktør P Riis-Sørensen
- S Anker Gross. Griffenfeldtsg. 13 N ☎ N 7490
- Thomas Gross. Westend 7¹ V ☎ Cent. 2008
- Thomas Gross. Strandv. 302 Klpbg. ☎ Ordr. 1416
- Viggo Gross. Manufakturag. N-Farimagsg. 61⁴ K ☎ By 4211
- Viggo Gross. Vesterbrog. 55A V ☎ Cent. 299 Bp. Brogaarsv. 25¹ Gjentofte
- Wiggo Gross. Thorvaldsensv. 21³ V ☎ N 3924
- Vilh. Gross. Vesterbrog. 24 A¹ V ☎ V 6935x
- William Gross. Vesterbrog. 89 V ☎ Cent. 10597 Bp. Ved Amagerport 9¹ S ☎ Am. 1745y
- **Madsen & Wivel** Gross. Østerg. 26² K Kontor & Lager ☎ Cent. 1970 Frilager ☎ Palæ 1050 u Postkonto 1935 Telegramadr. „Madsenwivel"
- Ingeborg Guldsmedeforr. Vesterbrog. 10 V ☎ V 7325 Bp. Havneg. 19³ K
- Alfred Gørtlerm. (Johann Petersen & Alfred Madsen) Ellegaardsv. 51 Gjentofte ☎ Søb. 611
- A Halmvarefabr. Falkev. 11ˢ L
- H Hdlsgartner Frugthdl. Øresundsv. 10 S ☎ Am. 710 Bp. Øresundsv. 57A¹ S ☎ Am. 2710v
- J M Hdlsgartner Kildebakkegaards Allé 151-155 Søborg
- Johs. Hdlsgartner Kildebakkegaards Allé 52ˢ Søborg
- MP Hdlsgartner Kragshøj Husum ☎ Bella 56
- N P Hdlsgartner Kildebakken 5 Søborg ☎ Søb. 434
- P Hdlsgartner Kiplings Allé 6 Søborg
- Carl Hdlsrejsende Turesensg. 24³ K ☎ By 2153y
- Erland Hdlsrejsende St. Hans G. 4² N ☎ N 2397v
- R Hdlsrejsende Henrik Rungs G. 17⁴ N ☎ N 278y
- S Schauenburg Hdlsrejsende Vesterbrog. 69ᵉ V
- Axel E Handskefabr. (L Ellingsen's Eftf.) Parkvænget 24 Charlottl. ☎ Hell. 3065
- C Schmidt Hattefabr. Drejøg. 11 Sø ☎ Ryv. 1778 Postkonto 20779 Bp. Vennemindev. 7¹ Sø ☎ Ryv. 794x
- Th. Hattefabr. Nørreg. 35D K ☎ By 5096y
- Poul Herreekviphdl. Istedg. 55 V ☎ V 3965
- Aksel Hovedbogholder Kongeledet 4 Charlottl. ☎ Ordr. 697
- Johs. Hovedbogholder Julius Valentiners V. 10¹ F ☎ Gh. 6316

Madsen Gustav Hovedkasserer v. Stadens Hovedk Herlufsholmv. 7 Vanl. ☎ Damsø 94
- N K Husejer Berggreensg. 34 Sø
- Julie Husgerningskont. Bechgaardsg. 12ˢ Sø ☎ Ryv. 1545
- A Hørkr. Sverrigsg. 3 S ☎ Am. 4793y
- H F Hørkr. Frejasg. 4 L ☎ Tg. 1743x
- L C Hørkr. Husumg. 43 L ☎ Tg. 1067y
- A Ingeniør Krøyersv. 10 Klpbg. ☎ Ordr. 1458
- Bernth E Ingeniør Murerm. Grundtvigsv. 8B² V ☎ V 8547
- Bertel Ingeniør Børglumsv. 21B¹ Vanl.
- Carl Ingeniør Konsulent Lundegaardsv. 13 Hell. ☎ Cent. 8799
- C G Ingeniør Grønnev. 19 Holte
- Ejnar Ingeniør Einar Christiansens V. 18 Holte ☎ Holte 417
- Emil Ingeniør Nygaardsv. 18³ Sø
- Emil Ingeniør Cand. polyt. S-Boulevard 104³ V ☎ V 3295
- Fritjof V F Ingeniør Lyngby Hovedg. 84E Lyngby ☎ Lyngby 1050
- Fr. Rancke Ingeniør Mariendalsv. 5 F
- Hannibal M Ingeniør Gross. Dronn. Tværg. 7 K ☎ Cent. 13797 Bp. Vendersg. 27¹ K ☎ Palæ 4037
- Hans Chr. Ingeniør Aalekistev. 161 Vanl. ☎ Damsø 1839
- Hans Vesthy Ingeniør Carit Etlars V. 14ˢ V
- H Bjørn Ingeniør Roskildev. 44¹ Valby
- Henning Ingeniør Cand. polyt. Julius Valentiners V. 22⁴ F ☎ Gh. 7642
- J Ingeniør Hillerødg. 72² L ☎ Tg. 1485
- Jul. Ingeniør MB. MI. R. (Albrectsen & Madsen) Ved Glyptoteket 6⁴ V ☎ By 3116
- Karl Ingeniør Bjørnsonsv. 1 Valby
- P E Ingeniør Grenaag. 4¹ Ø ☎ Ø 5814
- Peter Ingeniør Cand. polyt. Magnoleav. 24 Valby ☎ Vb. 1655
- Poul F Ingeniør Cand. polyt. Baunegaardsv. 2C¹ Gjentofte ☎ Gjent. 60
- Regnar Ingeniør Cand. polyt. Willemoesg. 44² Ø ☎ Ø 4818y
- Sofus Ingeniør Trørød Vedbæk ☎ Trørød 133
- S P Ingeniør Cand. polyt. Hesseløg. 2⁴ Sø ☎ Ryv. 2547
- Thorkild Ingeniør Cand. polyt. Malmøg. 3³ Ø
- Carl Vilh. Inspektør Valby Langg. 207¹ Valby ☎ Vb. 1113y
- E H Inspektør Vibekeg. 24¹ Sø
- J V Inspektør Kong Oscars G. 2⁴ Sø
- P C Inspektør Enghave Pl. 25⁴ V
- Hans Instrumentmager Livjægerg. 32 Ø ☎ Ø 4369 v Bp. Gl. Kalkbrænderi V. 10ˢ Ø
- Joh. Isenkr. st. Kongensg. 103 K ☎ Cent. 4735 Bp. Bülowsv. 30ˢ V ☎ N 6396
- Karl Isenkr. (Vanløse Isenkram- & Udstyrsforr.) Jernbane Allé 48¹ Vanl.
- K M, Akts., Isenkramhdl. Godthaabsv. 404 Vanl. ☎ Damsø 541
- O Jernhdl. Abel Cathrines G. 1 V ☎ V 2764
- FK Journalist MF. MB. Guldbergs Pl. 12² N ☎ N 2264y
- J M Journalist l. Colbjørnsensg. 8² V
- K Berg Journalist Finsensv. 79³ F ☎ Gh. 7484
- Einar Kaffehdl. Gross. Elmeg. 5 N ☎ Cent. 6560 Bp. Nørre Allé 9¹ N ☎ N 4760x
- Hans Kapelmester Organist Dr. Priemes V. 1¹ V ☎ Eva 217x
- L Kapt. i Fodf. R. Rigensg. 9 D¹ K
- Henrik Kaptajnløjtn. Ø-Voldg. 10⁴ K ☎ Palæ 1593v
- Valdemar Kasserer Tibirkeg. 1³ N ☎ N 3036y
- Paul Kemigraf Dalmosev. 26 L ☎ Søb. 1425
- P kem. Fabr. Lundtofteg. 94 L ☎ Tg. 1941u
- M Frøken Klkollektrice Havneg. 13¹ K ☎ By 12 v
- Johs. Koloniallager Nansensg. 24 K ☎ By 5146v
- Johs. Kommissionær Esbern Snares G. 3² V
- A B Kommunelærerinde Kalvebod Pladsv. Kommunens Badeanst. V
- A E A Kommunelærerinde Nannasg. 18⁴ L
- Agnes Kommunelærerinde Enghave Pl. 25⁴ V ☎ V 5675v
- Andreas Kommunelærer Translatør Dr. Abildgaards Allé 16³ V ☎ N 4923y

Madsen Helga KommunelærerindeNyelandsv. 81S F
- J Kommunelærerinde Strindbergsv. 85¹ Valby
- J C Kommunelærerinde RahbeksAllé 16¹ V ☎ V 138x
- Louise V Kommunelærerinde Bagsværdv. 12 Lyngby ☎ Lyngby 698
- Magnus Kommunelærer Nørre Allé 23⁴ N ☎ N 4528y
- M A M Kommunelærer Nannasg. 18³ L
- Oluf Kommunelærer Løjtn. Guldbergsg. 129⁴ N ☎ N 853x
- S Meulengracht Kommunelærerinde Jagtv. 191³ Sø
- H Konditor Frederikssundsv. 135 Brh. ☎ Bella 642 Bp. Arnesv. 2⁴ Brh.
- Harry Konditor Elmeg. 3 N ☎ Cent. 10326
- Ove Konditor S-Boulevard 45 V ☎ V 2443x
- Rasmine Konfekturehdl. Oehlenschlægersg. 3S V ☎ V 346x
- H V Konservator Fuglevadsv. 11 Lyngby
- V F M Konservator Lyngby Hovedg. 84E Lyngby
- Astrid Kontorchef Nørrebrog. 160⁴ L ☎ Tg. 427v
- E Kontorchef Goldschmidtsv. 11 F ☎ Damsø 1792
- Holger Kontorchef Holsteinsg. 30⁴ Ø ☎ Ø 2251v
- Ingeborg Kontorchef Webersg. 11¹ Ø
- Knud Kontorchef Branddirektør Egebjerg Allé 12 Hell ☎ Hell.150
- L Kontorchef i Kbhvns Handelsb. Brodersens Allé 20 Hell. ☎ Hell. 3300
- M Kontorchef Fyensg. 6¹ N
- Otto Kontorchef Cand. jur. Ceresv. 16¹ V ☎ V 3601
- J Kontorfuldm. v. Hærens Brødfabr. Kastellet Nordre Magasin Bygn. Ø
- Vilh. Kontormedhjælper Alleén 54S Kastrup ☎ Kastrup 611
- Bodil Frøken Kontrolassist. Faxeg. 14³ Ø ☎ Ø 4095y
- Aage Korrespondent Lundehusv. 10¹ Sø
- Axel P Korrespondent Guldbérgsg.127³N
- Elise Kravatforr. (Gentleman) N-Farimagsg. 69⁴ K
- Kay F Kreditforeningsassist. Læderstr. 9³ K Postkonto 23608
- Anthon Kul- & Brændselsforr. Peter Fabers G. 8 N ☎ N 2006 Bp.Nørrebrog.46² N ☎ N 5944
- Einer Kunstmaler Oehlenschlægersg. 86³ V ☎ V 6539y
- Henrik Kunstmaler Malmøg. 7⁴ Ø
- Jakob Kunstmaler Valborg Allé 11⁵ Valby
- Julie KunstmalerindeVestervang11Valby ☎ Vb. 1550
- G T Købmand Peder Lykkes V. 13⁴ S
- H KøbmandGadelandetHusum ☎Bella110
- H Købmand Holmev. 6 Søborg ☎ Søb. 652
- Hans PeterKøbmandPeter Bangs V.51¹ F ☎ Gh. 6394
- K Købmand Folehaven 47 Valby
- L fh. Købmand Ole Bruuns V. 2 Charlottl. ☎ Ordr. 473
- Laurits Købmand Henrik Rungs G. 25S N
- Ludvig Købmand Borups Allé 146¹ L ☎ Tg. 3519
- M Købmand Kochsv. 35¹V
- Martin Købmand Amager Landev.164 Kastrup ☎ Kastrup 379
- P Købmand Søborg Hovedg. 132 Søborg ☎ Søb. 854
- Peter fh. Købmand Mynstersv. 17³ V ☎ V 4974
- Valdemar Købmand Lange-Müllers G. 6¹ Sø
- Thorkild Laboratorieforstander Dr. techn. Elledamsv. Holte ☎ Holte 828
- Elisabeth Lektor Cand. mag. Bernstorffslunds Allé 41 Charlottl.
- Charles Læderhdl. (Frdbg.Læderhdl.)Chr Richardts V. 2S V
- L P Lædervarehdl. S-Boulevard 46 V ☎ V 1494v
- Stefan Læge Nørrebrog. 44¹ N ☎ N 35 (12-1½, Fred. 6-7)

Madsen Agnes Lærerinde Kastelsv. 60 Ø
- Carl Lærer Syvens Allé 10S S ☎ Am.7363
- Chr. fh.LærerRunebergs Allé 35 Søborg ☎ Søb. 952
- Frida Lærerinde Hjortholmsv. 10 Holte ☎ Holte 728
- K R Lærer Kærmindev. 29 Gjentofte
- Andreas Malerm. Falstersv. 8² F ☎ Gh. 3904x
- Carl C Malerm. Pilestr. 40K ☎By4723 Bp. H C Ørsteds V. 37B² V ☎ N 265
- C M Malerm. Mariendalsv. 48A³ F ☎ Gh. 1157y
- F O Dahlstrøm Malerm. Godsbaneg. 1³ V ☎ V 3604
- G N Malerm. Dagmarsg. 6¹ L
- H Malerm. HøjdevangsAllé5A¹ S ☎ Am. 6398
- J P Malerm. Bragesg. 14 L ☎ Tg. 1124 x
- J P Malerm. Rosenv. Allé 16² Ø ☎ Ø 6780
- L Maler Vennemindev. 70 Sø
- Martin Malerm. Asminderødg. 19² L ☎Tg. 3520y
- Otto Malerm. Westend 28³ V ☎ V 9044y
- Rob. Malerm. Godthaabsv. 20 F Bp. Nøddebog. 9⁴ N ☎ N 2690y
- Robert Malerm. Drosselv. 74¹ F
- Th. C Malerm. Kiplings Allé 17 Søborg
- Vald. Malerm. Rebekkav. 20¹ Hell. ☎Hell. 1847y
- V J Malerm. Øresundsv. 16A S ☎ Am. 3629v
- Frits Manufakturhdl. Strandv.345SKlpbg.
- Michael Manufakturhdl. Lyngby Hovedg. 66B Lyngby ☎ Lyngby 702
- Peter Manufakturhdl. Medelbyv.5Rødovre Valby
- 's C Enke's Eftf. ved J Stausholm Marskandiserforr.Landemærket27 K ☎By7625
- A FrueMaskinskrivningsbur. Puggaardsg. 10² V ☎ By 8531
- N Maskinfabr. Strandg. 1 K ☎ Cent.12821 Bp. Strandg. 27 CS K ☎ Am. 6971
- I P Maskinmester Rygaards Allé 105Hell. ☎ Hell. 3419x
- Ove fh.Maskinmester v. d. kgl. Teater R. Holbergsg. 12⁴ K ☎ By 4798
- Charles A MekanikerN-Fasanv. 16⁷ F ☎ Gh. 3345x
- E Mekaniker Stefansg. 69⁴ L
- F Dyrlund MekanikerFrederiksborgg.35K ☎ By 4631 Bp. Glumsøv. 40¹ Husum
- Chr. mek. Værkst. Rantzausg. 30 B N ☎ N 381x
- P Melhdl. H C ØrstedsV. 23 V ☎ V 1778y
- Elna Frøken Middagskøkken Nørrebrog. 49CS N ☎ N 439y
- Erna Modehdl. Svanev. 16 L
- Esther Modehdl. Willemoesg. 87S Ø
- Nelly Frøken Modehdl. Skydebaneg. 5 V ☎ V 1182x
- S Meulengracht Modehdl. Nørreg. 30 K ☎ By 2248x Bp. Læssøesg. 5³ N
- Chr. Murerm. (Chr. Madsen & Ant. Nielsen) Rialtov. 9 S ☎ Am. 573
- Chr. & Ant. Nielsen Murer-& Entreprenørforr. Frdbrg. Bredeg. 26F ☎Cent.14035 & Gh. 7975
- Chr. J Murerm. Søborgmagle Torv 2 Søborg
- Hans Murerm. Julius Valentiners V. 2 F ☎ Gh. 4104
- Johs. Murerm. Lyngbyv. 333 Gjentofte
- J P Murerm. Ellebakken 33 Hell. ☎ Hell. 480
- Louis Pio Murerm. Mars Allé 5 Søborg
- M A Murerm.Engelstedsg.13 Sø ☎ Ryv. 466
- MPM Murerm.Venusv.13Søborg ☎ Søb.24
- N P Murerm. Skovalléen 54, 56 Bagsværd ☎ Bagsværd 18
- OJuul Murerm. Frederiksborgv. 7¹ L ☎ Tg. 283y
- P Murerm. Nørgaardsv. 30 Lyngby ☎ Lyngby 240
- P R Murerm. Lundeskovsv. 5 Hell. ☎ Hell. 2902
- R Murerm. Dagmarsg. 3² L
- R A A Murerm. Borgerg. 81A K
- S Murerm. Meinungsg. 1⁴N ☎ N 7906

Madsen Urban LercheMurerm.Korsg.12B¹N
- Karl fh. Museumsdirektør Dr. phil. MA.K. DM. St. Hans T. 26² N ☎ N 491y
- G MusikdirektørHolsteinsg.14S Ø ☎Ø8574
- E J M Musiklærerinde Bredg. 69³ K
- M E Musiklærerinde Stockholmsg. 19³ Ø
- V & J A Borchsenius Møbelforr. Rosenørns Allé 66 V ☎ N 6042
- Daniel Møbelhdl. Gl. Kongev. 95V ☎ V 4281 Bp. St. Thomas Allé 14S V
- Jens Møbelhdl.Rolighedsv.15S V ☎ N5458 Bp. Rolighedsv. 13 Hh.¹ V
- Valdemar Møbelhdl. Brogade14 K ☎ Am. 5910v
- Marie Oberstinde H C Ørsteds V. 39 B¹ V ☎ N 66u
- LOberstløjtn.Overvejinsp.K.DM.Kongev. 34 Holte ☎ Holte 365
- Jens Olieforhdl.Holsteinsg.52²Ø ☎ Ø 6591
- Carl Operasanger R. Dosseringen 16³ N ☎ N 3449
- Petra Elise Organist Falkoner Allé 16¹ F
- Povl Organist Frederikssundsv. 127² Brh. ☎ Bella 1395
- Anton Ostehdl. Godthaabsv. 225 Brh. ☎ Gh. 6576 Bp.Frederikssundsv. 14⁴ L ☎ Tg. 5066
- E J Ostehdl. (Osteforr. Schweitz) Højdev. 15S S
- Henry Ostehdl. Amagerbrog. 20 S ☎ Am. 1860
- L Ostehdl. Smalleg. 21 F ☎ Gh. 192v
- Axel V Overassist. i Post- og Telegrafv. Nørre Allé 21² N ☎ N 4980u
- H A Overassist. i Post- og Telegrafv. Ved Linden 7³ S ☎ Am. 785v
- H O Overassist. v. Statsb. Kingosg. 13²V
- Ingeborg Frue Overassist. Kingosg. 13² V ☎ Eva 1443
- J Overassist. i Toldv. Lindenovsg. 6¹ Ø ☎ 916y
- J A M Overassist. i Post- og Telegrafv. Hollænderv. 14³ V ☎ V 1361v
- Otto Overassist. u. Magist. AmagerBoulevard 118² S
- P Dahl Overassist. i Post- og Telegrafv. Worsaaesv. 17³ V ☎ N 1343u
- H Melchior Overgartner Ejderstedg. 12S V ☎ V 6664x
- HPOverinsp. Nørrebrog.222⁴L ☎ Tg.122x
- A B Overofficiant Prinsesseg. 55²K ☎Am. 5265x
- Laurids Overpostbud Morbærv. 5 Brh.
- Hans Overretssagf. Bredg. 3 K ☎ Cent. 4800 Bp.Hartmannsv. 73 Charlottl. ☎ Hell. 332
- Hildebert Overretssagf. Frederiksborgg. 27³ K ☎ Cent. 9603
- MPOvnbyggerMatthæusg.38⁴V ☎V6155x
- Axel Papirhdl. en gros Løngangstr. 23 K ☎ Cent. 15119 Bp. Pernillev.8 L ☎ Tg.2962
- Ebba Parfumehdl. (EHübner) Jagtv.17S L
- N P Partikulier Valby Langg. 3 Valby ☎ Vb. 1555
- H J P Pastor emer. Aalekistev. 161 Vanl.
- Laura Pastorinde Kronprinsesseg. 40³ K
- [Pensionater se Afd. VII Fag-Register]
- H Pensionist Evaldsg. 2¹ N ☎ N 1160v
- RasmusPianohdl. Østerbrog.128S Ø ☎Ø230
- R H Pianostemmer Nyelandsv. 39⁴ F ☎ Gh. 256y
- Aage Politiadvokat Carl Johans G. 6⁴ Ø ☎ Ø 5673
- O I Politibetj. Ferringsv. 8 Vanl. ☎ Damsø 1538
- Henrik fh. Politiinsp. R. DM. Forhaabningsh. Allé 26³ V ☎ V 4771
- 's H C Enke Porcelænshdl. Linnésg. 14 K ☎ Cent. 14627 & By 650
- A C F G Postassist. Vendsysselv.33² Brh. ☎ hemmeligt Nr.
- Mads Postassist. Classensg. 42¹ Ø
- Marie Postassist. Livjægerg. 20S Ø
- N L Postkontrolør Dronn. Olgas V. 51³ F ☎ Gh. 1504y
- P C J Postkontrolør Fuglevangsv. 3³ V
- VAPostkontrolør N J FjordsAllé18³V ☎ N 974v
- V T Postmester Thorvaldsensv. 6³ V ☎ V 1792u

Madsen A Bendix Pr.-Løjtn. Aagade 106² N
- S Pr.-Løjtn Svinget 22ˢ S
- Aksel Prokurist Hothers Pl. 1³ L
- Albin Prokurist Peter Bangs V. 78² F Gh.6304
- Alfred Prokurist Ingemannsv. 8¹ V N 1421x
- Archton Prokurist Humlebækg. 5³ L Tg. 3360
- Arild Lebrecht Prokurist Vennemindev. 23¹ St Ryv. 1275x
- Børge Prokurist Rønnevang 18 Kastrup Kastrup 151
- C A Prokurist Torveg. 7³ K
- C A Winsløw Prokurist Overg. o. V. 40³ K Am.3595
- Dagmar Prokurist st. Regneg. 5³ K By 7202
- E Prokurist N-Fasanv. 38 L Gh. 2679
- E Frøken Prokurist Frederikssundsv. 92 L
- Jens Prokurist Ole Bruuns V. 15 Charlottl. Ordr. 302
- Marie Frøken Prokurist Oehlenschlægersg. 86³ V
- R Frøken Prokurist Løgstørg. 28ˢ Ø Ø 6187
- Th. Prokurist Godthaabsv. 102³ F Gh. 2357
- P N Proprietær Mellemv. 10 Holte Holte 753
- Bernt Provisor Ved Amagerport 10³ S Am. 2627y
- W Westergaard Præst v. Garnisons Kirke st. Strandstr. 10² K
- A Redaktør Havebrugskand. Gl. Holte Holte Nærum 98
- N Redaktør Risbjerggaards Allé 6 Hvidovre Valby Hvidovre 203
- J V Rejseinsp. N-Frihavnsg. 100B³ Ø
- Henrik Rektor R. Filippav. 2,4 V Cent. 9875
- L Rentier Julius Thomsens G. 18³ V N 4134x
- Povl C Rentier Solsortv. 8 F Gh. 3788x
- Aage Repræsentant Ole Suhrs G. 4ˢ K
- Alfred Repræsentant Frederiksv. 12² F Gh. 3348x
- Axel Repræsentant Sophus Bauditz V. 19 Charlottl. Ordr. 850
- Carl Repræsentant Paludan Müllers V. 4² V V 4374
- Chr. V Repræsentant Dronn. Olgas V. 2⁴ F Gh. 95
- C J Hornbech Repræsentant Vesterbrog. 92² V Eva 1293
- Daniel Repræsentant Jacob Erlandsens G. 1¹ Ø Ø 1382v
- Eigil Repræsentant I. Colbjørnsensg. 7¹ V V 9166x
- Emil Repræsentant Islands Brygge 27⁴ S Am. 4987
- Ewald Repræsentant Valnøddev. 5 Brh. Gh. 2153
- Gudrun Frue Repræsentant Nøddebog. 9³ N N 6535
- H C Repræsentant Kiplings Allé 15ˢ Søborg Søb. 188
- J Repræsentant Rudolph Berghs G. 14 St Ryv. 2869y
- Johannes Repræsentant Hvidkildev. 83 Brh.
- Johs. Repræsentant Gyldenlundsv. 19 Charlottl. Ordr. 2580
- Knud Repræsentant Søtoften 17 Gjentofte Gjent. 1376
- Magnus Repræsentant Møgeltønderg. 10⁴ V V 1723 y
- M P Repræsentant Gyvelv. 9 Brh. Gh. 4582
- M P Repræsentant Valby Langg. 219ˢ Valby Vb. 1674
- Peter Repræsentant Jægersborgg. 23² N
- Peter Repræsentant Peter Bangs V. 46³ F Gh. 7452
- Poul H Repræsentant Strandv. 108⁴ Hell. Hell. 797x
- P V Repræsentant Langelandsv. 26¹ F Gh. 3333y
- S Villerslev Repræsentant Samfunds Allé 25ˢ F Gh. 3857y
- Th. Repræsentant N-Farimagsg. 53⁴ K By 5331 x

Madsen Th. Repræsentant Bentzonsv. 7³ F Gh. 4217
- Th. L Repræsentant Gl. Kongev. 121³ V V 1538x
- Wald. Repræsentant Frederiksborgg. 42³ K By 8612
- A Restaurator Nyhavn 27 K Palæ 1927
- Chr. Restaurator Gl. Jernbanev. 27 Valby Cent. 13956 & Vb. 1599 Bp. Rygaards Allé 55 Hell. Hell. 3241
- H Restaurator Blegdamsv. 100 Ø Cent. 10279
- J H Restaurator Niels Juels G. 14 K Cent. 4829 Bp. Havneg. 19³ K
- Knud Restaurator Valby Langg. 4 Valby Vb. 856
- M P Restaurator st. Kongensg. 45 K Cent. 9188
- M P Restaurator Nørrebrog. 221 L Tg. 456
- Niels Restaurator Roskildev. 167 Valby Vb. 1939 & Vb. 1276
- P H Restaurator Holmbladsg. 85 S Am. 7166
- P M Restaurator Vigerslev Allé 77 Valby Vb. 2246 Bp. Lyshøjs Allé 9ˢ Valby
- S Restaurator H C Ørsteds V. 34 V Cent.
- S C Restaurator Mønterg. 4 K By 8135
- Hans Peter Revisor Løjtn. Østerbrog. 136³ Ø Ø 7676
- Valdemar Revisor Bogholder Amagerbrog. 112² S Am. 535y
- T E Rodemester Smyrnav. 16² S Am. 4396
- C Røgeri Vesterbrog. 87 V V 2551y
- 's W Røgerier Vesterbrog. 89 V Cent. 10597 Postkonto 1284
- Aage Sadelmager & Tapetserer Tureby Allé 40 Hvidovre Valby
- Aug. Salgsche" Aaboulevard 11² V N 6496
- A Gemynthe Sekretær N-Frihavnsg. 50ᵉ Ø Ø 3810u
- Chr. Sekretær Slien 6³ V
- C M Sekretær Cand. jur. Valborg Allé 21³ Valby Vb. 2090
- F A Sekretær i Indenrm. Maagev. 11¹ Brh.
- Gustav Sekretær Brynhildeg. 7² L
- J Sekretær Redaktør Taasingeg. 26² St Ryv. 1576u
- Käthy Frøken Sekretær v. Kraks Vejviser Ø-Farimagsg. 8² Ø Ø 2398y
- Aage Skibsfører Tjørnegaardsv. 15 Gjentofte Gjent. 1122
- H M fh. Skibsfører Peder Lykkes V. 8³ S
- Jens Skibsfører Højdev. 15³ S Am. 4921
- J L Skibsfører Jagtv. 181² St Ryv. 2155y
- M Skibsfører Blaagaardsg. 37² N N 7968
- C Lorentz Skibsingeniør Grækenlandsv. 48² S Am. 5584
- N G Skibsingeniør Strandv. 193¹ Hell. Hell. 717
- H K Skibs- og Maskininsp. Asger Rygs G. 19¹ V V 4119
- 's Albert Eftf., Aage Buck Skibsinventarhdl. Havneg. 19 K Cent. 1218
- 's Henry Fabrik Skjortefabrik Pilestr. 8 K Cent. 11746
- Axel V Skotøjshdl. Landemærket 17 K By 2804v
- Christian Skomagerm. Faaborgg. 11ˢ Ø Ø 4731y
- C P Skotøjshdl. Ryesg. 70 Ø N 2240 Bp. Nørrebrog. 13¹ N N 1230x
- J Skotøjshdl. Holger Danskes V. 81² F
- L C J Skomagerm. (L Nielsen & Co.) Roarsv. 34 F
- Marius Skomagerm. Carl Bernhards V. 15 V V 5415y
- Marius Skomagerm. Landskronag. 32 St Ryv. 1526
- N Skomagerm. Strandv. 81 St Ryv. 575
- Niels Skomagerm. F F Ulriks G. 19 St Ryv 1084x Bp. Emdrupgaardsv. 21ˢ L
- Vald. Skomagerm. Fredensborgg. 2 L Tg. 3032x Bp. Hillerødg 107 Brh.
- A O Skorstensfejerm. Falkoner Allé 8² F V 7673
- J C Skotøjsfabr. (Sørensen, Madsen & Co.) Nørrebrog. 58¹ N N 3483

Madsen Niels Skotøjsfabr. N-Fasanv. 88 F Cent. 11015 & Gh. 2815 Postkonto 20132 Bp. Smalleg. 52 A¹ F Gh. 2211
- V J Skotøjsfabr. (Sørensen, Madsen & Co.) Nørrebrog. 56³ N N 90x
- C Skrædderm. Holmbladsg. 12 S Am. 6017 Bp. Søvang Allé 2A Kastrup Kastrup 681
- C Skrædderm. Rolighedsv. 6 V N 5331
- Georg Skrædderm. Vesterbrog. 73B V Cent. 11747 Bp. Asmussens Allé 4² V V 2497u
- Henry Skrædderm. Puggaardsg 2 V Palæ 3548x Bp. Æblev. 8 Brh.
- Holger Skrædderm. Sundevedsg. 1² V V 971y
- Laur. Skrædderm. Vesterbrog. 96 V Cent. 6266 Bp. Dronningensv. 32 F Gh. 1277
- O Skrædderm. St. Annæ G. 5 K Am. 5106y Bp. Torveg. 54⁴ K
- Peter Skrædderm. Korsg. 27ˢ N
- P M Skrædderm. Havneg. 53ˢ K By 2298 u
- T C Skrædderm. Sangfuglestien 3ˢ L Tg. 3581 y
- Gerda Skuespillerinde Nørrebrog. 56² N hemmeligt Nr.
- Holger Skuespiller Strynøg. 6³ St Ryv. 2954y
- Alex. E Slagterm. Blaagaardsg. 28 N N 6604 Bp. Korsg. 21³ N
- Ch. Slagterm. Gulkloverv. 5ˢ Emdrup Søb. 624
- E Slagterm. st. Kongensg. 74 K Cent. 4930 Bp. H V Nyholms V. 19² F
- E Just Slagterm. Solgaarden 38 St Ryv. 3929 Bp. Hesseløg. 4ˢ St
- A H Smedem. (J Madsen & Søn) Faaborgg. 5ˢ Ø
- E Smedem. Møllegg. 5 N N 5496
- H P Smedem. Gl. Kongev. 167 V V 5530x Bp. Bentzonsv. 5ˢ F
- J Smedem. (J Madsen & Søn) Faaborgg. 5ˢ Ø Ø 5190
- M Smedem. Strandv. 321 Charlottl. Ordr. 773
- P Chr. Smedem. Gas- & Vandm. Garageejer Amagerbrog. 199 S Am. 4400
- 's M D Eftf., Akts., Smøreksportør Strandboulevarden 130 Ø Cent. 6145
- 's P Eftf. Smørhdl. Gothersg. 10 K Cent. 3940
- Anna Frue Smørrebrødsforr. S-Boulevard 18 V V 8779
- Aage Snedkerm. Dybbølsg. 20⁴ V V 9054y
- A C Snedkerm. Krøyersv. 8 Klpbg.
- Brødr. Georg & Theodor Snedkerm. Aaboulevard 40 N N 733x
- C C Snedkerm. Bjelkes Allé 4 L Tg. 3689 Bp. Koldingg. 6¹ Ø
- Chr. Snedkerm. Rørholmsg. 12ˢ K By 6777
- Emil Snedkerm. Husumg. 14 L Bp. Fugtsang Allé 139 Brh. Damsø 1320
- Frode Snedkerm. Jerichausg. 54 V V 6303x Bp. Aarestrupsv. 6¹ Valby
- Georg Snedkerm. (Brødr. Georg & Theodor Madsen) Duev. 102⁴ F
- H Snedkerm. Sødalen 17 Gjentofte
- Hans A Snedkerm. Marstalsg. 6 Ø Ø 5627 Bp. Hobrog. 10¹ Ø
- J Snedkerm. Selma Lagerløfs Allé 16 Søborg Søb. 81
- J J Snedkerm. Duev. 98² F Gh. 7344
- Knud Snedkerm. Tordenskjoldsg. 26 K By 2609u Bp. Helgesensg. 24¹ Ø
- M C Snedker- & Tømrerm. Prinsessg. 17 K Am. 6497
- N P Snedkerm. Trævarefabr. Tingv. 10 S Am. 6574
- O Th. Snedkerm. Niels Finsens Allé 44 Søborg
- Otto Snedkerm. Rebekkav. 14² Hell. Hell. 1845
- Rasmus Snedkerm. Stockholmsg. 31 Ø Ø 1561 y og Stockholmsg. 21 Ø
- Rob. Snedkerm. Nyhavn 42 E K By 5788 x
- Theodor Snedkerm. (Brødr. Georg & Theodor Madsen) St. Peders Str. 20² K
- Th. G Snedkerm. (Cathrine Horsbøl & Co.) Hasleg. 1³ St Cent. 6030

Madsen Thorald Snedkerm. Svanholmsv. 1& 3 V 1009 & Priv. V 746v
- Thorv. Snedkerm. (Andersen & Madsen) Azaleav. 9 Valby
- **Jørgen P Madsen** Speditør Amalieg.39 K Cent. 7845 Bp. Peter Bangs V. 165 Vanl. Damsø 1545
- Knud Speditør Wibrandtsv. 33S S
- Niels Speditør Vald. Holmers G. 37 Sø
- A J Stabsserg. Østerbrog. Gardehusarkas. Ø Cent. 11156
- S M Stationsmester Syrefabriksv. 28 Kastrup Kastrup 113
- Louise Gamél Sygeplejerske Pensionat Rolighedsv. 19 A3 V Cent. 6993
- Signe Sygeplejerske St. Annæ G. 71 K
- E Linder Sæbefabr. (Perfection) Schweizerdalsv. Schweizerdalen Rødovre Valby Rødovre 26
- M Sæbe- & Parfumeforr. Vesterbrog. 189 V V 2989x
- R Sæbehdl. Lyngbyv. 72S Sø Ryv. 2599x
- A Fjederholt Tandlæge Nørrebrog. 27 N N 5304
- Elly Cath. Frøken Tandlæge Frederiksbergg. 21 K By 6884
- Mary Frue Tandlæge Kong. Nyt. 24 K Palæ1224v Bp. Carl Johans G. 64 Ø Ø5673
- Marie Helms Tandtekniker Torveg. 56¹ K Am. 4984x
- L P Tapetserer Vennemindev. 61 Sø Ryv. 1053y
- O Tapetserer Adelg. 17 K Palæ 444x Bp. Kronprinsesseg. 56³ K Palæ 92v
- Valdemar Tapetserer & Dekoratør Valdemarsg. 47⁴ V V 6689y
- Vilhelm Tapetserer Præstøg. 10³ Ø Ø1668u
- Chr. Tegner Gunløgsg. 14¹ S Am. 7320
- E Toldassist. Marstalsg. 10² Ø Ø 2354y
- J Translatør Sproglærer Vennemindev. 51² Sø Ryv. 2361x
- H Trikotagehdl. Holmbladsg. 82 S Am. 4757v Bp. Cumberlandsg. 4⁴ S
- J & P Trikotagehdl. Blegdamsv. 72 B Ø N 2577u
- Petra Trikotagehdl. (J & P Madsen) Trepkasg. 8³ Ø
- H P Trælasthdl. (Carl L Lehmann's Eftf.) Gudrunsv. 24 Charlottl. Ordr. 1224
- A C Tømrerm. Elmeg. 20³ N
- C Tømrerm. Prøvestens Allé 1S S Am. 7317
- Ditlev Tømrerm. Fiolstr. 16² K By 7901
- Jørgen Tømrerm. Australiensv. 6³ Sø Ryv. 2141x
- Otto Tømrerm. Phistersv. 5 Hell. Hell. 3815
- P Tømrerm. Lyngby Hovedg. 12 Lyngby
- Svend Tømrerm. S-Boulevard 114S V Eva 1684
- Vilh. Tømrerm. Henrik Hertz V. 9 Charlottl.
- Christen Urmager Østrigsg. 33³ S Am. 3474y
- A O Urtekr. Hørsholmsg. 24 L Tg. 1154y
- 's Einar Eftf. Urtekramforr. H C Ørsteds V. 70 V Cent. 6363
- F Urtekr. Sagasv. 12 V Cent. 1757
- Georg Urtekr. Dronn. Tværg. 38 K Palæ 229x
- H P Urtekr. Gl. Mønt 12 K By 1512 Bp. Mønterg. 7² K
- Jes Urtekr. Ernst Meyers G. 2 V V5362y
- J P Urtekr. Arkonag. 21 V V 2174x Bp. Bustrupg. 10² V
- Kaj Jonstrup Urtekr. Smedeg. 9 N N5339 Bp. Estersv. 12S Hell.
- Marius Urtekr. Forchhammersv. 15 V Cent. 9577 & V 8876
- M Chr. Urtekr. Jægersborgg. 6K L Tg. 3111
- N P Urtekr. Toldbodg. 11 K Palæ 1173 Bp. Vesterbrog. 24² V
- N P Urtekr. Griffenfeldtsg. 45 N Cent. 3171 Bp. Strandv. 191 Vedbæk Vedbæk 54
- P Urtekr. (Georg Hvidt's Eftf.) N-Frihavnsg. 63¹ Ø Ø 3157x
- Peter C M Urtekr. Gl. Kongev. 31 V V 803 Bp. Schønbergsg. 20¹ V V 8120

Madsen M Viceskoleinsp. Adolph Steens Allé 3³ V N 3097y
- [Viktualiehandlere se Afd. VII Fag-Reg.]
- Marius Vinstue Fælledv. 4 N Cent. 9268 & 14252
- Rich. Violinist Kanslerg. 3⁴ Ø Ø 2471v
- Emil Vognmand Frdbg. Allé 15 V Cent. 441
- Knud Vognmand Svanev. 16S L Cent. 3014 & 7525
- Max J Vognmand R. Ny Carlsberg V. 78, 80 V Cent. 9135 Bp. Poul Møllers V. 2 F Gh. 4001
- V Vognmand (Auto Royal) Egilsg. 34¹ S Am. 3072
- [Vognmænd se till. Afd. VII Fag-Register]
- J & Søn Værktøjsfabr. Middelfartg. 3 Ø Ryv. 2273 Postkonto 4165

Madsen-Hyldgaard Manufakturhdl. Nørrebrog. 41 N N 747y

Madsen-Koch Niels Peter Konditor Tordenskjoldsg, 3 K Cent. 7207

Madsen-Lind J P Forlagsboghdl. Klosterstr. 24 K Cent. 7157
- P A Gross. Thurøvej 9³ F

Madsen-Mygdal Alice Gudrun Enke e. Direktør Høyrups Allé 39 Hell. Hell. 199

Madsen-Wiesneck J Kunstmaler Aaboulevard 10¹ N N 6248

Madslund H A L Ingeniør Underdir. i Akts. Bing & Grøndahl R. Vesterbrog. 175³ V Eva 723

Maduro, Akts. Vinhdl. Dosseringen 4 N Cent. 2125

Madvig Einar Arkitekt Frdbg. Allé 12³ V V 4417
- Gerda Enkefrue Bredg. 47³ K Palæ 651y

Madvig-Nielsen A Gross. N J Fjords Allé 1³ V N 1130y

Maegaard Eilert Direktør R. Amalieg. 33³ K Palæ 1801
- D Enkefrue Amagerfælledv. 9⁴ S Am. 3131
- J H Kapt. i Flaaden Hareg. 35 K Palæ707
- K F Kapt. R. DM. Amagerfælledv. 9⁵ S
- C F Kommandør K. DM. Strandboulevarden 3² Ø Ø 388

Maës Grethe Enkefrue Amagerfælledv. 24¹ S Am. 6987y
- Johan Henrik Rønnenkamp Sekretær i Finm. Cand. jur. Kronprinsesseg. 14² K Cent. 1896

Maes Valdemar Skuespiller Istedg. 27² V V 5045y

Maga ved M Garmann Vimmelskaftet 42B K Cent. 14685

Magaard V Kunstmaler Høeghs Allé 2 Gjentofte Hell. 1592y
- H C R Spejlfabr. Landemærket 51 K

Magasin Alaska ved Adolf P Jensen Kjøbmagerg. 56 K By 7130
- Amager ved Chr. Meldgaard Nielsen Amagerbrog. 57 S Am. 365x
- Chic ved Frkn. Jensen & Willadsen Manufakturhdl. Holmbladsg. 7 S Am. 952y
- Continental, Akts., Modeforr. Chr. d. 9. G. 2 K By 4018
- de France ved Ingeborg Elvang Herreekviphdl. Frederiksborgg. 4 K By 5382v
- **Magasin du Nord, Akts.,** Kong. Nyt. 13 K Cent. 4030
- du Nord ved Johannes Petersen Lyngby Hovedg. 46 Lyngby Lyngby 167
- du Nord, Amager Afd. ved V Vett Amagerbrog. 54 S Am. 6767
- du Nord's Frdbg. Afd. ved Herman Osterhammel Godthaabsv. 4 F Cent. 10414
- du Nord's Gjentofte Afd. ved C P Marthinus & I A Jørgensen Gjentotteg. 35 Gjentofte Gjent. 440
- du Nord's Hellerup Afd. ved F H Søiberg Strandv. 159 Hell. Hell. 430 & Hell. 431
- du Nord's Nørrebro Afd., H A Hansen & J F Schibler Nørrebrog. 45 N Cent. 3058 & 10058
- du Nord's Søborgafd. ved A C Degn Søborg Hovedg. 64 Søborg Søb. 487 & Søb. 787

Magasin du Nord's Valby Afd. Akts., Johan Havemann Valby Langg. 57 & 59 Valby Vb. 1536
- du Nord's Vanløse Afd. v. P Haahr. Jernbane Allé 66 Vanl. Damsø 702
- du Nord's Vedbæk Afd. ved Aage Zimmermann Stationsv. 7 Vedbæk Vedbæk 41
- du Nord's Vesterbro Afdeling Joh. Havemann Vesterbrog. 74, 76 V Cent. 6198 Postkonto 74
- du Nord's Østerbro Afd. ved Emil Carstensen Østerbrog. 25 Ø Cent. 2045
- Français v. M Jacobsen Modemagasin st. Kongensg. 116 K Palæ 519y
- Frihedsstøtten v. M Erteschik Trikotagehdl. Vesterbrog. 6 V By 4114
- Gefiona, Akts., Nørrebrog. 166 L Tg. 629v
- Grøndalsvænge, Akts., Manufakturhdl. Æblev 36 Brh. Gh 3606v
- Højdeborg v. A Pedersen & E Larsen Trikotagehdl. Amagerbrog. 165 S Am 3505
- Kolonaden ved C Ankerskov Damelingerihdl. Amagerbrog. 9 S Am. 5034
- Kosmos ved Aage Geisler Nørrebrog. 50 N Cent. 2823
- Leon ved L Pszyswa Frederiksborgg. 52 K Cent. 10468
- Liverpool ved A L Jensen Øresundsv. 40 S Am. 3453
- Morfeus Krystalg. 7 K By 1088
- Munkeboe Amager Boulevard 120 S Am. 148y
- Nora Drenge- & Pigekonfektion ved Max Krasnik Frederiksborgg. 39 K By 3933
- Parisienne, B Christensen, K Bastrup Birch Bluseforr. Frederiksborgg. 20 K Cent. 10741
- Premier ved Astrid Sandby Modehdl. Amagerbrog. 72 S Am. 5353
- Rolf, Akts., Trikotagehdl. Vesterbrog. 148 V V 4372
- Spar ved Christen Munke Manufakturhdl. Gothersg. 39 K By 6310
- Special v. A Nielsen Lingerihdl. Gl. Kongev. 168 V V 2393y
- Tip Top, Emma Nielsen Kravatforr. Østerg. 22 K By 1153y
- Werner Sørensen Skotøjshdl. Østerg. 51 K Cent. 14135
- Viben v. C. J. Molbech Herrelingerihdl. Lyngbyv. 2 Sø Ryv. 1502x
- Vibenshus v. Frk. G Petersen Trikotageforr. Strandboulevarden 149 Ø Ø 4609y
- Wienna ved Axel Andersen Gl. Kongev, 82 V V 7744
- Windsor, Akts., Herreekviperingshdl. Jagtv. 7 L Gh. 4828

Magasinet Absalon Dame- og Herrekonfektion ved Abramovitsch og S Garbarsch Nørrebrog. 11 N N 5478

Magdahl-Nielsen Arkitekt kgl. Bygningsinsp. MA. R. DM. FM. Lundevangsv. 3 Hell. Hell. 1118
- Else & Bodil Frøkner Kunstvæversker Lundevangsv. 3 Hell. Hell. 3618

Magdalenehjemmet se Afd. V Real-Register

Magdeborger Brandforsikrings-Selskab. Hellesen & Malmstrøm Slotsholmsg. 16 K Cent. 496 & 497

Maggi Selskabets Filial ved Aage Paulsen Willemoesg. 13 Ø Cent. 9419

Magistraten, se Afd. V Real-Register u. Kommunalbestyrelsen

Magius Albert Postmester Raadmand R. DM. Herman Triers Pl. 7¹ V N 2200
- F C V v. Sekretær v. Kbhvns Politi Cand. jur. Herman Triers Pl. 7⁵ V N 5332

Magle Ejnar Revisor Strandv. 419 Klpbg. Ordr. 3370

Magleby H J Repræsentant Lange-Müllers G. 14² Sø Ryv. 2894y

Maglekilde-Petersen Axel Gross. Agenturforr. Vesterbrog. 127A V Cent. 6896
- C J Ingeniør Asmussens Allé 5⁴ V V8719

Magling Wictor Bagerm. Kjøbmagerg. 67, 69 K Cent. 2762 & 2782
- E Frue Rakelsv. 3¹ Hell. Hell. 3448

Magn Johannes Repræsentant Milosv. 10S S

Magnafon, Akts., Gross. Ryesg. 3 N Cent. 10293
Magner Julie Enkefrue Frederikssundsv. 106 B³ L
- A W Repræsentant Forhaabningsh. Allé 11⁴ V
Magnesit ved E Fischer Larsen N-Fasanv. 126 F Gh. 1192x
Magnetcentralen, Akts., Automobiltilbehør Danmarksg. 4 V V 7803
Magneten v. Bertel Sørensen Kaffehdl. Vesterbrog 118 V V 1716
- v. H Verner Christensen Kaffehdl. Borgerg. 1 K Palæ 816x
Magnet-Importøren ved M Büchler Dannebrogsg. 12 V V 7040
Magneto, Akts., Enerepræsentanter for Robert Bosch A/G, Stuttgart Ø-Farimagsg. 28 Ø Cent. 13852 Telegramadr. „Boschtænding"
Magnitol, Akts., Løngangstr. 23 K Cent. 6977
Magnus F S Direktør Hjørringg. 5¹ Ø Ø 2669v
- Agnes Frøken Strandparksv. 7² Hell. Hell. 2941x
- J B Kasserer Vennemindev. 6² St Ryv. 744y
- Reidar Kunstmaler st. Kongensg. 76 Hh. S K
- Rigmor v. Frue Læge Chr. d. 9 G. 5 K By 5358 (12½-1½) Bp. Østbaneg. 41² Ø Ø 7153
- Sigurd Repræsentant N-Frihavnsg. 92⁵ Ø Ø 5963
Magnussen Kai Assist. Amagerbrog. 102³ S
- Rikard Billedhugger Gothersg. 143 K By 542u
- M P Blikkenslagerm. Tølløsev. 7 Brh.
- Niels Blomsterhdl. Enghavev. 34 V Eva 1665 Bp. Rejsbyg. 2¹ V
- C O Bogtrykker Mikkelbryggersg. 2 K Cent. 15174 Bp. Tagensv. 37⁴ N
- A Bygningskonduktør Carit Etlars V. 13³ V Eva 84
- **Ivan Magnussen** Børneekviphdl. Vimmelskaftet 45 K Cent. 12473 Postkonto 23092 Bp. Gl. Kongev. 148¹ V V 4318
- H Cigarfabr. Bechs Allé 15 Valby Vb. 293y
- Chr. fh. Direktør R. DM. St. Annæ Pl. 19¹ K Palæ 661
- H Direktør La Cours V. 6¹ F Gh. 7406
- Carl elektr. Install. (Magnussen & Co.) Nansensg. 38² K
- & Co. elektr. Install. Nansensg. 38 K Cent. 14952
- Hedvig Enkefrue Ved Stranden 6⁴ K By 2879y
- Hedvig Enkefrue N-Farimagsg. 48¹ K
- Louise Enke e. Viceskoleinsp. Blegdamsv. 106 B¹ Ø Ø 2063u
- E Fabrikant Blegdamsv. 112 A⁴ Ø
- Julius Forfatter Allé g. 15 A³ F Gh. 7525
- A E Claudi Frue Skovalléen 92-104 Bagsværd
- Ella Frue Glommensg. 13⁸ S Am. 8226
- Inger Frue Svend Trosts V. 12⁴ V Eva 2
- L Frue Gl. Kongev. 13 A¹ V V 4874
- C L Gross. Havneg. 11, 13 K Cent. 14430
- Lars Hørkr. Mariendalsv. 43 F Gh. 886x
- Niels Ingenier Arendalsg. 11² Ø
- H Holstein Inkassator v. Statsanst. f. Livsfors. Borups Alle 188¹ Brh. Tg. 1558x
- J G F Inspektør Enghavev. 209¹ V Sydhavn 191
- C J Kaffehdl. Stenosg. 3 V V 9424x
- J Frue Klkollektrice Bevtoftg. 8² V V 8360
- J L S Kommunelærer Smyrnav. 22² S Am. 5594 v
- Peter fh. Kunsthdl. Torveg. 47⁴ K Am. 8284
- Svend Kunsthdl. Ringduestien 6⁸ L Tg. 4650
- C C Laboratoriemester DM. Dalmosev. 29 L Søb. 965
- E Maler Søllerødg. 37⁴ L
- V E Malerm. P Sabroes G. 8¹ V Sydhavn 147x
Magnussen Henny Frue Overretssagf. Jarmersg. 2 V Cent. 7387, 7214 & 4685 5 (10-12) Bp. N-Søgade 49³ K By 6238
- O K Overretssagf. Lektor v. Univ. Jarmersg. 2 V Cent. 7387, 7214 & 4685 Bp. N-Søgade 49³ K By 6238
- H S Partikulier N-Farimagsg. 55¹ K By 5225y
- A Porcelænshdl. Lindebugten 46 Valby Vb. 2303
- K E Prokurist st. Mølle V 5⁵ S Am. 2674
- Jul. zool. Præparator Ingemannsv. 28 V N 3766 y
- E Repræsentant P D Løvs Allé 18¹ L
- Erik V Revisor Lyngby Hovedg. 84² Lyngby
- E V Revisor Frederiksg. 6² K
- C Holstein Salgschef Julius Valentiners V. 24² F Gh. 7435
- Poul Sekretær Cand. jur Nørrebrog. 52³ N
- Siegfred A Skomagerm. Nørrebrog. 17 Mb2 N
- C Holstein Skotøjsreparatør Godthaabsv. 235 Brh. Gh. 4356 Bp. Godthaabsv. 268¹ Brh.
- N C Smedem. Hannoverg. 11³ S Am. 1856x
- C Tapetserer & Dekoratør Markmandsg. 10¹ S
- Georg Toldvagtmester Faaborgg. 3⁴ Ø Ø 4734x
- Ellen Frue Translatrice Gothersg. 143⁸ K By 542u
- Petra Viceskoleinspektrice Bjørnsonsv. 59 Valby Vb. 580
Magnusson I Frue Nordkrog 20 Hell.
- Aug. G Gross. Frederiksborgg. 20³ K By 7500
- M Kontorchef R. Bengtasv. 6 Hell. Hell. 3362
- G Overassist. Bülowsv. 48 B⁴ V
- S E Postassist. Humlebækg. 9³ L Tg. 2266
- Otto Repræsentant Vigerslevv. 41⁸ Valby Vb. 2690y
- Svend Urtekr. Wildersg. 52 K Am. 4657y
Magtengaard R Sagførerfuldm. Cand. jur. Valby Langg. 106² Valby Vb. 2888
- M P Trafikmester Bryggeriv. 2¹ Valby Vb. 1303
Mahaut L E Fægtelærer (Professeur d'Escrime) V-Boulevard 24⁸ V By 5699 x Bp. Malmøg. 10² Ø Ø 1580x
Mahler Axel Bankbestyrer Strandv. 138 C⁴ Hell. Hell. 2936
- Høegh Bogholder Hostrupsv. 6¹ V
- J Entreprenør Valby Langg. 139² Valby Vb. 1016
- Bertha Frøken Julius Thomsens G. 14⁴ V N 659y
- L Læge Jarmersg. 2 V Cent. 10189 Konsultation i Øre-, Næse- og Halssygdomme (12-2) Bp. Uraniav. 20 V Cent. 10190
Mahncke A Frue Morlenesv. 2 Holte Holte 617
Mahneke Hermann Kontorchef Schleg elsAllé 6¹ V V 8726
Mahnfeldt N Chr. Afdelingschef Urbansg. 4² Ø Ø 6170
- Johs. Bogholder Nordborgg. 8¹ Ø Ø 2269y
- **E Mahnfeldt** Bødkerm. Nyhavn 65 K Cent. 4821 Postkonto 24145 Telegramadr. „Mahnfeldts Bødkeri" Grundlagt 1852
- Valborg Enke e. Gross. Jomsborgv. 13² Hell.
- W fh. Fabrikant Sortedamsdoss. 59 B⁸ Ø N 1330y
- Carl Prokurist Nørrebrog. 55³ N N 5994
- J Repræsentant Rolighedsv. 13 Hh V
Mahogni Larsen Møbelhdl. Frederiksborgg. 23 K By 4123
Mahogni-Kælderen ved Johannes Larsen Gothersg. 12 K Palæ 515u
Mahrt G Bankfuldm. Odenseg. 12² Ø Ø 1284u
- M F Enke e. Stationsforst. Reersøg. 19³ St
- Caroline Oberstinde Stockholmsg. 15² Ø hemmeligt Nr.
Mai H Gross. Nørrebrog. 148³ L Tg. 704u
Maibohm Johs. Cigar- & Vinforr. Admiralg. 27 K By 2217x Bp. Amagerbrog. 68⁴ S
- K G Snedkerm. Kjøbmagerg. 26 K By 7829 Bp. Tagensv. 112³ L
Maibom A Murerm. Østbaneg. 21⁸ Ø Ø 7945
Maiboll Hans Gross. Lindevangen 4 F Gh. 2419 Postkonto 20001
Maigaard Alma Enke e. Kolonibestyrer Niels Ebbesens V. 22 B¹ V V 4384
- Leif Regnskabsf. Forhaabningsh. Allé 15³ V
- Th. Skrædderm. Zinnsg. 3¹ Ø Cent. 13376
Mailand Carl Læge Ørelæge R Østerg. 58 K By 6553 (9½-10½) Bp. Solbakkev. 35 Gjentofte Ordr. 1459
Maimin N Radioforhdl. Elektrotekniker Roligshedsv. 6 V N 6409 Bp. Hillerødg. 72² L Tg. 3955y
Mains F C Cigarhdl. Dybbølsg. 19 V Bp. Oehlenschlægersg. 21¹ V
Mainzer Max Repræsentant Sølvg. 104⁴ K
Maioli Albert Sproglærer Tullinsg. 2⁴ V
le Maire Marie Enke e. Urmager Emilieg. 9⁸ V V 5348v
- Louise Frøken N-Farimagsg. 13² K By 1736x
- Ludovica Frøken Niels Ebbesens V. 7² V V 6683x
- M Prof. Dr. med. fh. Livlæge K. DM. N-Farimagsg. 15¹ K Cent. 8162
Maisch J Tandtekniker St. Peders Str. 26 K By 3444 Bp. Vennemindev. 15⁴ St
Maisel Metha Fotograf Østerg. 58 K By 842y Bp. Julius Thomsens G. 20⁵ V N 4714x
Maison Anna Hattesalon Frm. Pilestr. 8 K Cent. 188 Tidl. hos Salomon Davidsen jun.
- Blanca v. Carla Christensen Modeforr. Vesterbrog. 181 V Eva 2546
- Claire v. Frida Bretting Modehdl. st. Kongensg. 32 K Palæ 387
- Didi v. Inger Petersen Modehdl. st. Kongensg. 85 K Palæ 1542x
- Ebba ved Ebba Olsen Modehdl. Østerg. 44 K By 6336
- Edith v. E Poulsen Modehdl. Bredg. 22 K Palæ 4165
- Elaine ved K Madsen Modehdl. Frederiksundsv. 5 L Tg. 308 v
- Elite v. Fru C Andersen Modeforr. Istedg. 10 V V 7732
- Ellen Paulsen, Akts., Bluseforr. Gl. Kongev. 119 V Cent. 11858
- des Fleurs v. Fru Bertha Michelsen Blomsterforr. Østerbrog. 2 A (Pavilloner) Ø Palæ 3228
- Gui Modes ved Bertha Lind & A Hoffmann Bredg. 19 K Cent. 11001
- Henny ved Henriette Petersen Østerg. 6 K Cent. 187
- Ida ved Ida Christiansen Modehdl. Godthaabsv. 237 Brh. Gh. 7505
- Inie ved Ingeborg Nielsen Modehdl. Julius Thomsens G. 23 V N 888x
- Jane, Akts., Modehdl. Nygade 6 K By 1906y
- Jenny ved Jacobsen & Kragballe Modehdl. Nørrebrog. 185 L Tg. 1085y
- Jet v. Jette Christensen Modehdl. Strandv. 114 Hell. Hell. 1490
- Lacoma ved G Elmer Modehdl. Gl. Kongev. 170 V Eva 1170
- Leja ved R Knudsen Kjolemagasin Damekonfektionshdl. Frederiksbergg. 17 K By 8634
- Lieschen, Akts., Modehdl. Gl. Kongev. 150 V V 9722
- Madeleine v. A Jensen Gothersg. 89 K By 6863
- Madeleine. Akts., Kjolemagasin Østerg. 1 K By 4070
- Magda v. Marie Skræm & Magda Møller Modehdl. Hollænderdybet 2 S Am. 6465
- Marguerite ved A Back Kjolemagasin Bredg. 22 K Cent 14020
- Mascotte v. Signe Hasselbye Strandboulevarden 145c Ø Ø 6941
- de Mode Emily Beholt Bluseforr. Amagerbrog. 22 S Am. 1092y
- de Mode v. L Vinkel Hansen Kjoleforr. Smalleg. 6 F Gh. 896x

Maison
- **Maison Oda Tapdrup & Co.** (Eneindehaver Aage Nord) Dameskrædderi Bredg. 23 K ☎ Cent. 7508
- **Maison Ove Thomsen Akts., II Eftf.** ved Alfred Damgaard Dameskrædderi, kgl. Hofleverandør Chr. d. 9. G. 2 K ☎ Cent. 3315
- du Paris ved Mundfeld Kjolemagasin Torveg. 2 K ☎ Am. 5198x
- Petit v. Aage Christensen Modehdl. Gl. Jernbanev. 6S Valby ☎ Vb. 1186
- Petite v. Ellen Christiansen Helgolandsg. 14 V ☎ V 4355
- de Pouret v. O R Abrahamsen Kjolemagasin Istedg. 35 V ☎ V 8409
- Regina ved Wald. Larsen Damefrisørsalon Hovedvagtsg. 2 K ☎ By 8840
- Renée v. Mikkelsen & Ørbech Modehdl. Palæg. 4 K ☎ Palæ 3891x
- Reseda ved Inge Andreasen Modehdl. Amagerbrog 119 S ☎ Am. 8002
- Speciale ved Ellen v. Holstein Rathlau & Co. Damekonfektionshdl. Bredg. 47 K ☎ Palæ 2900
- Vanneau v. Alma Bentsen Modehdl. Jagtv. 169 Sø ☎ Ryv. 2713x
- Verny, Akts., Broderihdl. Strandboulevarden 81 Ø ☎ Ø 7513
- Violette v. Sonja Hartvig Damelingeriforr. Emiliekildev. Damgaard Klpbg. ☎ Ordr. 1546

Maizena-Compagniet, Akts., Holm. Kan. 9 K ☎ Cent. 2155 Postkonto 2687

Majeff B Pianostemmer Guldbergs Pl. 10¹ N ☎ N 5435

Majew O Manufakturhdl. I E Ohlsens G. 19 Ø ☎ Ø 3979 Bp. Niels Finsens Allé 21 Søborg
- S Skrædderm. Søborg Hovedg. 36 Søborg ☎ Søb. 425 Bp. Niels Finsens Allé 19 Søborg ☎ Søb 498

Majlund S J Gross. Vodroffsv. 26 V ☎ Cent. 13925 & V 8329 Postkonto 4135 Bp. Bengtasv. 19 Hell. ☎ Hell. 1589

Majlung C Modehdl. (Jeanne) st. Kongensg. 46¹ K

Major E A Frøken Heibergsg. 18³ K ☎ By 1966x

Makwarth V Cand. phar. Amager Boulevard 134² S
- J Frue Skinderg. 37³ K
- Poul Revisor Gl. Kongev. 176⁴ V
- R Miskow Skuespiller Skinderg. 37³ K

Malberg Henrik Skuespiller Peder Skrams G 7³ K ☎ By 5646u
- Peter Skuespiller Forchhammersv. 3² V

Maleri- og Skulptursamling, den kgl. se Afd. V Real-Register u. Statens Museum for Kunst

Malerpotten, Thor Bøgelund-Jensen & Georg Nielsen Gothersg. 101 K ☎ Cent. 3572

Malinowski Arno Billedhugger Herlufsholmv. 29 Vanl. ☎ Damsø 1051

Malling Anna Enke e. Generalsekr. Østerbrog. 44⁴ Ø ☎ Ø 1
- H M Enkefrue Ved Klosteret 15² Sø ☎ Ryv. 2181y
- Josephine Enke e. Gross. Frdbg. Allé 48² V ☎ V 3660
- R Enkefrue Fridtjof Nansens Pl. 5³ Ø ☎ Ø 312
- Otto C Fabrikbestyrer Italiensv. 61¹ S
- Mathilda Forfatterinde Birkeg. 4¹ N
- J Formand f. Smede og Maskinarb. Fagf. paa mindre Fabr. Folkvarsv. 9³ F
- M Frue Rosenv. Allé 23² Ø ☎ Ø 2394u
- Thora Frøken Hardangerg. 4³ Ø ☎ Ø 397x
- Tove Frøken Ryvej 9 Holte ☎ Holte 816
- PO. Jfh. Godsejer Assurandør Tranegaardsv. 61 Hell.
- A W Th. Gross. (Aug. Borgen) Stægers Allé 20 F ☎ Gh. 6703
- E Gross. Østerbrog. 140⁴ Ø ☎ Ø 3341x
- **William Malling** Gross. M G S K. R. (Aug. Borgen) Højbro Pl. 5 K ☎ Cent. 1014, 2288 & 11288 Bp. st. Kongensg. 116¹ K ☎ Palæ 2675
- Pedro Ingeniør Borups Allé 16¹ L ☎ Tg. 2456x

Malling V Ingeniør Cand. polyt. Østerbrog. 29⁴ Ø ☎ Ø 1077v
- Helmuth Karetmagerm. Vodroffsv. 17 V ☎ V 1772u & Priv. ☎ V 1772x
- J Koncertsangerinde Gl. Kongev. 91³ V ☎ V 9570y
- O T V Kontorchef N-Voldg. 54³ K ☎ Palæ 4107
- P Chr. Kreaturkomm. Frm. Halmt. Kvægtorvet 3 V ☎ V 4004
- Knud Læge Dr. med. Nytorv 3 K ☎ Cent. 1326 Specialist i Nervesygdomme (11-1) Bp. Vesterbrog. 94³ V ☎ V 4839
- Holger Overretssagf. Grenaag. 11³ Ø
- **P Malling, Akts.**, Papir en gros Magstr. 10 K ☎ Cent. 1267, 10267 & 10467
- CAN Repræsent nt Løjtn. Højlandsvangen 42S Brh.
- Axel Slagterm. Amager Landev. 126 Kastrup ☎ Kastrup 328 Bp. Volmer Kjærs Allé 29 Kastrup ☎ Kastrup 226
- G Slagterm. Kompagnistr. 6 K ☎ By 1682y Bp. Vesterbrog. 208⁴ V
- C G Speditør Bispeengen 21³ L ☎ Tg. 1005
- Erik Speditør Havneg. 35 K ☎ Cent. 11086 Bp. Stenosg. 3³ V ☎ V5099y
- Ryan Tandlæge Østerbrog. 60² Ø ☎ Cent. 11582 (10-4)
- Thyra Tæller i Nationalb. Willemoesg. 39¹ Ø ☎ Ø 1930x

Malm Karin Marie Enke e. Gross. Frederiksundsv. 106B² L ☎ Tg. 5078v
- E Flugthdl. Peder Lykkes V. 15³ S ☎ Am. 4561
- Sverre Ingeniør R. Vingaardstr. 21³ K ☎ Cent. 13780 Bp. Livjægerg. 19⁴ Ø ☎ Ø 2592
- Hansine Konfekturehdl. Strandv. 179 Hell. ☎ Hell. 469v

Malm-Nielsen Johs. Repræsentant Rønneallé 8 Dragør ☎ Dragør 310

Malman S Dameskrædderinde Esbern Snares G. 2¹ V ☎ V 1204y

Malmberg A E S Frøken Afdelingsleder H C Ørsteds V. 16² V
- J P Arkitekt Vesterbrog. 11A⁴ V ☎ Eva 811
- K A Blikkenslagerm. Gas -& Vandm. Hørsholmsg. 18 L ☎ Tg. 712x Bp. Hørsholmsg. 12S L
- O Direktør Soldalen 11 Sø ☎ Ryv. 3907
- H Enkefrue H C Ørsteds V. 16² V
- Hilda Guldsmedeforr. H C Ørsteds V. 10 V ☎ V 9906 Bp. H C Ørsteds V. 16² V
- N A Ingeniør Hollænderv. 17³ V
- Axel Prokurist Tagensv. 88¹ L ☎ Tg. 356x
- L Prokurist Hyldegaardsv. 36 Charlottl. ☎ Ordr. 2196
- R H Restaurator Vesterbrog. 127A V ☎ Cent. 13127

Malmborg Bertin A Dameskrædder Forchhammersv. 11S V ☎ V 908y
- Frantz Skrædderm. Amagerbrog. 50¹ S ☎ Am. 195v Bp. Højdev. 11² S

Malmer Erhard Repræsentant Marstalsg. 7⁵ Ø ☎ Ø 6242

Malmfred K A Kommunelærer Havrev. 15 Brh.

Malmgreen E Forretningsf. Smalleg. 30³ F ☎ Gh. 1690x
- A Smedem. (L Malmgreen & Søn) Rolighedsv. 7 Lyngby ☎ Lyngby 385
- L & Søn Smedem. Lyngby Hovedg. 39 Lyngby ☎ Lyngby 158

Malming Alfr. V Manufakturhdl. Dronn. Tværg. 49 K ☎ Palæ 2975

Malmkjær Svend Trikotagefabr. Trepkasg. 11³ Ø ☎ N 411

Malmos R Tilskærer Borups Allé 137³ L ☎ Gh. 3397x

Malmqvist E Bogholder Tagensv. 37 N
- Ebba Enkefrue Raadhusv. 15 Charlottl. ☎ Ordr. 1418
- Poul Forretningsf. Julius Bloms G. 3⁴ L
- O A Gross. Asmussens Allé 1¹ V ☎ V 4810
- T G Overinspektør Julius Bloms G. 3² L ☎ Tg. 804y
- F & Søn, Akts., Skotøjsforr. Østerbrog. 84 Ø ☎ Ø64
- W Skomagerm. Lyngbyv. 73¹ Sø ☎ Ryv. 1944y

Malmqvist Eduard Skrædderm. Langelandsv. 50 F ☎ Gh. 891x Bp. Godthaabsv. 43² F
- Hj. Skrædderm. Dr. Abildgaards Allé 7³ V ☎ N 150v
- Niels Johan Snedkerm. St. Peders Str. 10 K ☎ By 1641 v Bp. Ellevangen 17 Brh.

Malmros Christine Frue Skinderg. 37¹ K ☎ By 3985
- C Korkvarefabr. st. Kongensg. 55 K ☎ Palæ 560 Bp. Fredericiag. 57⁴ K
- U Skomagerm. Rolighedsv. 5¹ V

Malmstedt G Snedkerm. Blaagaardsg. 36 N ☎ N 5070 Bp. Vesselsg. 4¹ N

Malmstrøm O A Barber & Frisør Cigarhdl. Gl. Kongev. 33B V ☎ Eva 1586 Bp. Ingemannsv. 26A³ V ☎ N 1057x
- Johs. Direktør (Hellesen & Malmstrøm) Sortedamsdoss. 25⁴ N ☎ N 6383
- J Gross. (Hellesen & Malmstrøm) Fælledv. 27³ N ☎ N 1997
- C Hdlsrejsende Fælledv. 25² N ☎ N2524y
- Chr. Hospitalsbogholder Bispebjergv. Bispebjærg Hosp. L ☎ Tg. 1180
- Axel Præst Kapellan v. Domkirken Nørreg. 33⁴ K ☎ By 7733
- Viggo Skrædderm. Pile Allé 21⁴ F

Malmwich M E de Lærerinde i Fransk Willemoesg. 13³ Ø

Malmø, Forsikrings-Aktieselskabet, Generalagenturet for Danmark Harald O Rist Kong. Nyt. 16 K ☎ Cent. 991, 992 & 994 Telegramadr. „Rist"
- Skeppsfärgfabrik, A/B, Filialkontor Amalieg. 11 K ☎ Cent. 3393 & 3394

Malon I Frue Dr. Abildgaards Allé 13S V ☎ N 567 y

Malta-Müller A Bogholder Hvidkildev. 19S Brh.
- Carla Enke e. Fuldm. Mariendalsv. 64¹ F
- C Konfekturehdl. Falkoner Alle 75 F ☎ Gh. 2642

Maltbæk-Sørensen Anna Kommunelærerinde Wiehesv. 15 Hell. ☎ Hell. 3771

Maltegaardens Villakvarter, Akts., L E Bruuns V. 39 Charlottl. ☎ Ordr. 925

Maltegaards Købmandshdl. v. Chr. Juul-Hansen Ellinorsv. 23 Charlottl. ☎ Ordr. 990

Malten Otto Gross. Amagert. 29 K ☎ Cent. 12980 Bp. Thorvaldsensv. 10² V ☎ V 2073x

Maltesen Asbjørn Kommunelærer Rumæniensg. 6⁵ S
- Svend Kommunelærer Halfdansg. 13¹ S
- H Repræsentant Ved Linden 7¹ S ☎ Am. 567v

Maltfabrikker af 1929, De danske, Akts., Gasværksv. 16 V ☎ Cent. 2784

Malther A C Bogholder Langøg. 7S Sø ☎ Ryv. 1558y
- H E Overassist. i Toldv. A L Drewsens V. 12⁴ Ø ☎ Ø 1201u

Maltner Emil Afdelingschef Willemoesg. 4³ Ø

Maltow Rhalf Herrelingeri en gros Martensens Allé 10³ V ☎ V 7137
- B Revisor Martensens Allé 10³ V
- Fritz Revisor Martensens Allé 10³ V ☎ V7137

Malva, Akts., Fuglebakkev. 106 F ☎ Cent. 6110 & 9815 Postkonto 22557

Malver Aksel Læge Tandlæge Frederiksbergg. 10 K ☎ By 8719 (10-7) Bp. Hvilev. 15 Hell. ☎ Hell. 4273

Malvig A O Ingeniør Cand. polyt. Nakskovv. 17¹ Valby ☎ Vb. 1969

Mammen Geo. Dameskrædder N-Voldg. 27 K ☎ By 4273
- A W Gross. (Mammen & Drescher) Johannev. 1 Charlottl. ☎ Ordr. 2006
- Carl Gross. Sigbrits Allé 6S S
- & Drescher Gross. Frihavnen Dampfærgev. 7 Ø ☎ Cent. 8765
- **Marius Mammen** Gross. Vinhdl. (S L Langhoff's Eftf.) (C H Mønster & Søn) Poul Ankers G. 2³ K ☎ Palæ 88
- Knud Korrespondent Gjentofteg. 56E² Gjentofte ☎ Gjent. 1294
- Sophus Overforv. Islands Brygge 11³ S ☎ Am. 503y

Mamsen Anders Auditør R. Ny Toldbodg. 37³ K ☎ Cent. 16262
- Gudrun Enke e. Tandlæge Strandboulevarden 60¹ Ø ☎ Cent. 2114

Mamsen H Kontorchef v. Statsb. R. Amagerbrog. 93 [S] Am. 2288
Manche R Anlægsgartner Torstensv. 6 Hvidovre Valby Hvidovre 5
Mandal-Bertelsen I Enkefrue Hdlsgartneri Roskildev. 75 Valby Vb. 93
- G Ingeniør Cand. polyt. Roskildev. 75 Valby
Mandel Alma Enkepastorinde Bülowsv. 5C³ [V]
Mandemark-Larsen Richard Direktør Toftegaards Pl. 2⁴ Valby Vb. 2830
Mandix H T Malerm. Overdrevsv. 29 [S] Am. 7767
- Augusta Frøken Musiklærerinde Admiralg. 22³ [K] By 1380y
Mandorf & Co. Butiksinventar Haabets Allé 18 Brh. Bella 1180
- J Fabrikant (Mandorf & Co.) Haabets Allé 18 Brh.
Mandorff Menthol Co. v. W Mandrup Larsen Haabets Allé 18 Brh. Bella 1159
Mandrup Inna E Prokurist Acaciav. 7 [V]
Mandrup-Poulsen K E Arkitekt Gl. Kongev. 6 [V] Cent. 5437 Bp. Viggo Rothes V. 33 Charlottl. Hell. 259
- K K Arkitekt Viggo Rothes V. 33 Charlottl.
- Ove Arkitekt Vilvordev. 59 Charlottl. Ordr. 2786
- Anna Urtekr. Gl. Jernbanev. 30ˢ Valby Vb. 2662x
Mangaard F G Restaurator Frederiksborgv 213 Søborg S b. 20
- V Restaurator Blegdamsv. 2² [N]
Mangano, Akts., Møntberg. 19 [K] Cent. 11046 & 11146
Mangelsen K J Cand. pharm. Gaasebæksv. 20³ Valby Vb. 2664
Mango ved Edvin Magnussen Hjemmebageri Thorsg. 121 [L] Tg. 1536x
Mangor Esther Frue Jacob Erlandsens G. 5² [Ø]
- Erik Kontorchef u. Skattedep. Cand. jur. Rigensg. 23³ [K] Palæ 316v
- J C Meteorologassist. Olufsv. 13 [Ø] Ø 3291x
Manicus H T Botaniker St. Knuds V. 11¹ [V]
- Sophy Enke e. Overtelegrafist Gammeltoftsg. 24¹ [K] By 4680
Manicus-Hansen Carl Ingeniør u. Stadsing. Dir. Amagerfælledv. 3⁴ [S] Am. 25x
- Fr. Landsdommer R. DM. Sortedamsdoss. 77⁴ [Ø] Ø 3192
- Claudia Frøken Læge Gjentofteg. 36 Gjentofte Gjent. 33 (1-2, Fred. till. 6-7)
- Th. Frøken Lærerinde Blegdamsv. 80⁴ [Ø] Ø 2738y
- T B Frøken Malerinde Formand f. Keramisk Malerforen. Niels Ebbesens V. 20³ [V]
- Xiane Redaktør Niels Ebbesens V. 20³ [V] V 5461x
Manley A P Bankbud Parallelv. 65 Bagsværd Bagsværd 242
- Sværre Disponent Worsaaesv. 8⁴ [V] N 544x
- William Hdlsrejsende Fuglebakkev. 26 [F] Gh. 1776y
- Wm. Manufakturhdl. Oehlenschlægersg. 33 [V] V 1096
Manly F N Legetøjshdl. Lyngby Hovedg. 29 Lyngby Lyngby 530
Mann J Gross. Brændsel Dalslandsg. 7 [S] Am. 3014 & Am. 3100 Bp. Th. Philipsens V. 14ˢ Kastrup
Mannerup Aage Skiltemaler Thomas Laubs G. 22² [Sø] Ryv. 2463
Mannheimer Gerda Frøken (Asia) Danasv. (Vodroffspl.) 21³ [V] V 3765
- Thyra Frøken Strandboulevarden 18¹ [Ø] Ø 7036x
Manniche A L V Direktør Zoolog. Konservator FM Blytsv. 6¹ [F] Gh. 5670y
- C Enkefrue Kongeledet 10 Charlottl.
- Christine Enke e. Gross. Holsteinsg. 51² [Ø] Ø 7723
- K Enke e. Kasserer Strandboulevarden 33ˢ [Ø]
- Karen Frue Schimmelmannsv. 32 Charlottl.
- P Furagehdl. Rosendalsg. 15¹ [Ø] Ø 210
- N J Ingeniør Sophus Bauditz V. 39 Charlottl. Ordr. 1055
- AM Kommunelærerinde Borthigsg. 4³ [Sø] Ryv. 811x
- L R fh. Lærer Mathildev. 7¹ [F] Gh. 7875
Manniche N E fh. Lærer DM. Mathildev. 7² [F]
- A Murerm. Sophiev. 5 Holte Holte 178
- Lauritz Murerm. Henrik Hertz V. 25 Charlottl. Ordr. 2163
Mannstedt Jul. Gross. Edisonsv. 1 B¹ [V] Eva 64
- R Manufakturhdl. Borgerg. 134 [K] Palæ 559y Bp. Fredericiag. 48¹ [K]
Mano, Akts., Smørhdl. Østerbrog. 142 [Ø] Ø 2204
Manon ved Christian Willert Modehdl. Amagerbrog. 46 [S] Am. 4821
- v. Mary Averhof Parfumerie Aaboulevard 29 [V] N 1544x
Mansa E Arkitekt Hartmannsv. 54 Charlottl. Hell. 789
- H H Direktør R. Hartmannsv. 54 Charlottl. Hell. 789
- Ellen Frøken Sproglærerinde Strandv. 108 Hh.ˢ Hell. Hell. 690y
Manscher Peter Afdelingschef Humlebækg. 1³ [L] Tg. 2456y
- H Dekoratør Teglgaardsstr. 4 [K] Palæ 3942 Bp. Borups Allé 14³ [L] Tg. 2459x
Mansfeld O M Rentier Løjtn. Strandgaarden Vedbæk
Mansted Svend Ingeniør Cand. polyt. Frederiksborgv. 160ˢ [L] Tg. 4795
Manthey-Wagner Chr. Overretssagf. R. st. Kongensg. 60 [K] Cent. 4750 (10-2) Bp. Nærum Nærum 80
Mantzius Aage Cand. mag. Lektor Rosendalsg. 11² [Ø] Ø 1632 v
Manufaktur En gros Lageret ved Valdemar Treschou st. Kongensg. 24 [K] Cent. 15972
- & Trikotageforr. Helga v. Lydia Johansen Amager Boulevard 133 [S] Am. 954x
- & Trikotagelager t Dan v. R Schultze Dannebrogsg. 47 [V] V 5633x
Manufaktura, Akts., Vendersg. 33 [K] Cent. 12378 & 12379
Manufakturforretningen Esrom ved Emmy & Agnes Mårtensson Nørrebrog. 213C [L] Tg. 303
- Gefionhus, Akts., Strandboulevarden 66 [Ø] Ø 5245
- Mette ved Abbe Kurland Kjøbmagerg. 43 [K] By 3541
- Rollo, P A Prejler Istedg. 73 [V] V 7421
- Thor v. Sv. Lauritzen Holmbladsg. 59 [S] Am. 5979
- Vanløse, Akts., Jernbane Allé 60 Vanl. Damsø 607
Manufakturforsyningen Centrum ved Carl L Christiansen Gothersg. 19 [K] By 7610
Manufakturhandler-Foreningen i Kbhvn. Lokaler: V-Boulevard 25 [V] Cent. 895 se Afd. V Real-Register
Manufakturhandlernes Kommissions Anstalt ved J A Jørgensen Niels Juels G. 2 [K] Cent. 14874
Manufakturhuset Nero, E Christiansen Falkoner Allé 102 [F] N 2575y
Manufakturlageret v. Fr. Frøsig Aarhusg. 8 [Ø] Ø 2657v
- Fiolstræde Nr. 16 v. Paul Chr. Petersen Fiolstr. 16 [K] By 4787
- Hermann Petersen, Akts., Nørrebrog. 34 [N] N 2414x
- Zita v. K. M Larsen Frederiksgaards Allé 11 Brh. Gh. 7776
Manufakturvarehuset Bøge v. J L Bøge & Aage Jensen Dybbølsg. 41 [V] Cent. 13710
Marbjerg Alfred Direktør Frederiksv. 1⁴ Charlottl.
Marboe Johs. Gross. (Emil Andersen) Steenstrups Allé 13² [V] N 6308
- Knud Inspektør Vingaards Allé 13 Hell. Hell. 2368
Marby N O Nielsen Fjendomshdl. Vesterbrog. 31 [V] Cent. 15283
Marcher [Se endv. Marcker, Marker]
- Johs. Bagerm. Nansensg. 64 [K] Cent. 12771
- Thyra Enkefrue Bornholmsg. 1² [K] Palæ 306
- Bernt Fabrikant (Fabr. St. Helena) Danasv. 4ˢ [V]
- Hans Fabrikant Danasv. 4 [V] Cent. 4543 Postkonto 743 Bp. Danasv. (Vodroffspl.) 20¹ [V]
Marcher V Fabrikbestyrer N-Frihavnsg. 58² [Ø] Ø 3896v
- Mimi Frøken Maglekildev. 1² [V] V 747x
- Albert T Gas- & Vandm. Smedem. Steng. 36, 38 [N] Bp. Solitudev. 5ˢ [N]
- J C Lærerinde Kong Georgs V. 4³ [F]
- Charles Repræsentant N-Farimagsg. 54¹ [K] By 1999y
- Knud Repræsentant Dronn. Tværg. 11² [K] Palæ 1074u
- Gustav Salgschef Krogv. 23 Holte
- Chr. Translatør Korrespondent Lykkesborg Allé 26 Søborg Søb. 232

Marcipan- & Konfekturefabr. Mandola ved J de Mylius, H C Ørsteds V. 19A [V] Cent. 11319 Postkonto 27660

Marck-Jensen Dan Prokurist Løvspringsv. 12 Charlottl. Ordr. 2004
Marcker [Se endv. Marcher, Marker]
- 's Johs. Bog- & Papirhdl. v. Martin Petersen Jakob Dannefærds V. 2 [V] Cent. 8353 & N 3796
- S Cand. pharm. Falstersv. 6³ [F] Gh. 3950y
- Thora Enke e. Maskinmester Slipsforr. Ejderstedg. 16³ [V] V 2489x
Marckman Hansen G Bankdirektør Amager Boulevard 118³ [S] Am. 1700
Marckmann Wilh. Bogholder Østerdalsg. 8³ [S] Am. 5196
- Petra Enkefrue Reventlowsg. 16¹ [V]
- A L A Inspektør v. Øl- og Spiritusbeskatn. Livjægerg. 33² [Ø] Ø 895x
Marcouse J Gross. Rysensteensg. 4² [V]
Marcus Aage Akademibibliotekar Cand. jur. Ny Toldbodg. 53 [K] Palæ 2392
- Britta Enkefrue Ny Toldbodg. 59 [K] Palæ 1305
- Aage M Farvehdl. (Farve- & Tapetlageret Sorte Hest) Amerikav. 3B³
- Ellen Frue Grundtvigsv. 8C¹ [V] V 6492y
- Olga Frue st. Strandstr. 21¹ [K] Palæ 3962
- D & E Frøkner Havneg. 43³ [K] By 1201v
- & Co. Gross. Holbergsg. 26 [K] Cent. 1692
- Gunnar Gross. Agenturforr. st. Strandstr. 21 [K] Palæ 3962 Bp. Jacob Erlandsens G. 3¹ [Ø] Ø 4671x
- S Konsulinde (Marcus & Co.) Vinrankev. 14 Hell. Hell. 3417
- E Repræsentant Ved Amagerport 1³ [S] Am. 6762v
- Jacob S Repræsentant Frederiksg. 1⁴ [K] Palæ 2771v
- Moritz Repræsentant Gl. Kongev. 100¹ [V] V 7886
- Hans Skotøjsagentur Herman Triers Pl. 2⁵ [V] Cent. 13768
Marcus-Møller Clara Enke e. Direktør Duntzfeldts Allé 1² Hell. Hell. 2266
- A Ingeniør Cand. polyt. Margrethev. 16 Hell. Hell. 182
Marcussen [Se endv. Markussen]
- Henry Arkitekt Rahbeks Allé 20⁴ [V] V 4567
- Johs. Assurandør Hellerupv. 43² Hell. Hell. 2549v
- C L Cand. pharm. H C Ørsteds V. 23¹ [V]
- Anna Enkefrue Sortedamsg. 11⁴ [N] N 2725x
- V J Enkefrue Havneg. 35¹ [K]
- C Entreprenør Frederiksdalv. 51 Vanl. Damsø 1470
- M Fagforeningsformand Rolfsv. 35¹ [F] Gh. 7813
- J & E Frøkner Bjørnsons Allé 13¹ Søborg Søb. 1241
- Chr. Gross. Howitzv. 9¹ [F] Gh. 3379y
- Chr. L L Gross Toldbodg 11⁴ [K]
- Einar Mehder Gross. Dr. Tværg. 8 [K] Palæ 2921
- & Mortensen Gross. Dronn. Tværg. 54 [K] Cent. 13380 Postkonto 3387
- Tage Gross (Marcussen & Mortensen) Sibbernsv. 5² Valby
- L Hdlsrejsende Brogaardsv. 4⁴ Gjentofte
- N Hdlsrejsende Dalgas Boulevard 1¹ [F]
- J Siim Ingeniør Svanevænget 8 [Sø] Cent. 8558
- Axel Kommunelærer Viadukt Allé 12 Hell. Hell. 3372

Marcussen F Konfekturehdl. C J Brandts V. 1 [L] Tg. 898x
- M A Kontrolør i Generaldir. f. Post- og Telegrafv. Holbækg. 1² [Ø] Ø 5843
- H Lods Strandboulevarden 77B³ [Ø] Ø 4889x
- KC H V Malerm. (P Marcussen. & Søn) Randersg. 33³ [Ø] Ø 2849x
- M H Malerm. Amalieg. 26⁵ [K] Palæ736v
- P & Søn Malerm. Randersg. 33 [Ø]
- 's Jens Enke Manufakturhdl. Lindegaardsv. 5 Charlottl. Ordr. 600
- L Maskinfabr. Sommerstedg. 13¹ [V]
- Martha Modehdl. Teglstrupv. 3⁶ [St]
- Ove Overassist. i Toldv. Kapt. Nyhavn 27³ [K] Palæ 1190y
- E K Pensionat Vesterbrog. 21³ [V]
- C F Postassist. Viadukt Allé 12 Hell.
- Alfred Proku ist Holger Danskes V. 29B³ [F] Gh. 3189y
- Th. fh. Proprietær Mynstersv. 14⁸ [V] Eva 523
- H Restaurator Kalvebod Brygge Gasværkshavnen [V] Cent. 8918
- Christen Røgmand Roseng. 5, 7 [K] Palæ 686x
- Nanny Sekretær i Overformynderiet Cand. jur. Frdbg. Allé 48⁸ [V]
- H Skotøjsfabr. Allersg. 8, 10 [L] Tg 2609 Bp. Skraaningen 11 Husum
- Th. Skrædderm. Studiestr. 8⁸ [K] By5504v
- Kai Slagterm. Aarhusg. 1 [Ø] Ø 1334x
- K Snedkerm. (Kbhvns Modelfabrik) Fredensborgg. 12³ [L]
- Niels fh. Toldinsp R. DM. Enighedsv. 32 Charlottl. Ordr. 556
- Wilh. O Urmager Optiker Lyngbyv. 27A [St] Ryv. 2451y Bp. Rudolph Berghs G. 22 [St]

Marer Elna Enkefrue Sorgenfriv. 11 Lyngby Lyngby 890
- Else Frøken Holsteinsg. 21⁸ [Ø] Ø 2337x
- Ingeborg Frøken Vesterbrog. 100³ [V] V 6856v
- Chr. Ingeniør Morsøv. 23¹ Brh. Gh. 2325

Maretty J S Agenturforr. Gasværksv. 7A⁴ [V]

Marfin A M Gross. Nyelandsv. 31⁸ [F] Gh. 3327x

Margairaz Verner Koncertsanger Njalsg. 2¹ [S]

Margarinefabrikken Bona, Akts., Anker Heegaards G. 7 [V] Cent. 1231, 1251 & 1250
- Kronen ved K A Knudsen Godthaabsv. 416 Vanl. Damsø 85 & Damsø 985
- Økonom ved L C Larsen Telemarksg. 3 [S]

Margolinsky J Antikvarboghdl. Rømersg. 19³ [K] By 5634
- Joseph Antikvitetshdl. Kirkebetj. Rømersg. 19³ [K] By 5634
- Annie Enke e. Urmager Westend 8³ [V] V 5468v
- Axel A Gross. Agenturforr. Nørrebrog. 61² [N] N 6766 Postkonto 22140
- F Frøken Korrespondent Vendersg. 14⁴ [K] By 108u
- Hermann Overkirkebetj. Fiolstr. 28² [K] By 5163x
- Kaj J Repræsentant Westend 8³ [V] V 5468v
- William Repræsentant Nybrog. 26³ [K] By 1529v

Margolis A Frøken Willemoesg. 53² [Ø]
- A Gross. Rørholmsg. 19² [K]
- M Gross. Agenturforr. V-Boulevard 9 [V] Cent. 13377 Bp. Rosenørns Allè 10² [V]

Margroco ved John Brünnich Holbergsg. 3 [K] Cent. 14 64

Marhauer O V Barber & Frisør (Otto Marhauer & Oluf M Olsen) Kaas Allé 25 Hell. Hell. 3154

Marholt L C Enke e. Sagf. Bakkegaards Allé 12¹ [V]

Mariager V Afdelingschef Sundv. 12³ Hell. Hell. 2631y
- SJ Forvalter Valbygaardsv. 54¹ Valby
- Anine S Frøken Vendersg. 22² [K]
- Siegfriede Inspektør Østerbrog. 85¹ [Ø]

Mariakirken, Præster, Kordegnekontor m. m. se Afd. V Real-Register

Mariboe Emil & Søn's Eftf., Gustav Lehnert Blikkenslagerm. Gas- & Vandm. Vesterbrog. 60 [V] Cent. 2715

Mariboe Astrid Frue Gl. Kongev. 119A¹ [V]
- G E Frue Vesterbrog 41 B¹ [V] V 351
- J L Dalgas Politiadvokat C F Richs V. 99D¹ [F] Gh. 2219
- R W Repræsentant Strandv. 59ᵉ [St] Ryv. 3377
- Ludvig Tømrerm. Glommensg. 15⁸ [S] Am. 7250

Marie Antoinette, Akts., Damekonfektionshdl. Østerg. 21 [K] By 6000

Mariendals Mølle Roskildev. 87 Valby Vb. 142

Mariendalskirken. Præster, Kordegnekontor m. m. se Afd. V Real-Register

Marienhof Leon Gross. Dr. jur. Stockholmsg. 13¹ [Ø] Ø 929x

Marienlund ASA Tegnelærer Kunstmaler Valbygaardsv. 22 Valby Vb. 561

Marineforeningen's Sekretariat og Kontor st. Strandstr. 9⁴ [K] Palæ 2886 (1-4) Forretnings ører J S Christiansen. Supplerende Oplysninger se Afd. V Real-Registret

Marineministeriet Slotsholmsg. 10 [K] (1-5) Cent. 16201 se Afd. V Real-Register

Maritime Agency, Akts, Amalieg. 35 [K] Cent. 1504 & 14450 Stats 548 Telegramadr. „Marag"

Mark Jens Anlægsgartner Rygaards Allé 68 Hell. H. ll. 3563
Svend K Cand. jur. Tagensv. 39³ [L]

Mark-Nielsen A J Arkitekt Gl. Kongev. 68¹ [V] V 7701

Marke Waldbuhm Arkitekt Amaliev. 19¹ [V] V 3033
- E C Enkefrue Landskronag. 74¹ [St]
- Harald Fuldm. i Bikuben Kollemosev. 14 Holte Holte 1071
- Carl Kommunelærer Frederiksgaards Allè 6 Brh. Gh. 7033
- Kathrine E ke e. Kapelmusikus Musiklærerinde Gasværksv. 10A⁴ [V] V 1810
- Agnes Pianistinde Ø-Farimagsg. 69³ [Ø] Ø 4063y
- L Pianoforhdl. Hvidkildev. 13² Brh. Tg. 3213
- Axel W Prof. v. Landbohøjsk. Egernv. 8 [F] Gh. 4 51

Marker [Se endv. Marcher, Marcker]
- Andrea Enke e. Ingeniør Hattensens Allé 4² [F]
- L P Kriminalassist. DM. Lotusv. 44 [S] Am. 1873
- P A Partikulier Haderslevg. 3² [V] V9816
- Hans Revisor Ravnsborgg. 6³ [N] N 7385

Markers Andreas Bogtrykker Amagerbrog. 161⁴ [S] Am. 4729u
- Brødr. Bogtrykkere Knippelsbrog. 8 [K] Cent. 13867
- Charles Toldforvalter Kastrup Strandv. Kastrup Lufthavn Kastrup Kastrup 655

Markersen F Redaktør Skotterupg 2² [L]

Markisefabr. Dania v. R Mahlert Amerikav. 6 [V] Cent. 13896

Markmann Hj. Hdlsgartner Buddingev. 271, 273 Søborg Søb. 739

Markov V fh. Hdlsfuldm. Westend 15² [V] V 9960

Marks-Jørgensen Helge Generalsekretær Fælledv. 25³ [N] N 5219

Markt & Co., Akts., Gross. Isenkram en gros Bredg. 25 E [K] Cent 14291, 14292 & 14492

Marku, Akts., Konfekturehdl. Vodroffsv. 28 [V] Eva 401

Markusen Øjvind Arkitekt Brønlunds Allè 37⁸ Hell. Søb. 868
- Kjeld Bagerm. Husumg. 25 [L] Tg. 1879x

Markussen [Se endv. Marcussen]
- W Blomsterhdl. N-Frihavnsg. 76 [Ø] Ø 7790
- Axel Bogbinderm. Gl. Kongev. 47 [V] V 9181y Bp. Nikolajg. 26¹ [K]
- Otto Bog- & Papirhdl. Gl. Kongev. 132 [V] Cent. 5933 Bp. Finsensv. 64⁴ [F] Gh. 3369y
- Markus Landsretssagf. Skinderg. 19 [K] Cent. 8432 Bp. Blekingeg. 1³ [S] Am. 701y

Markvardsen M Frøken Carl Bernhards V. 11² [V] V 1597v
- Camilla Manufakturhdl. Rolfsv. 18 [F] Gh. 1938y

Markwardt Fr. Repræsentant Krusaag. 32¹ [V]

Markvorsen Markvor Tæller i Nationalb. Nandrupv. 2² [F] Gh. 3693y

Marling M Frue Hostrupsv. 2³ [V] N 1702

Marlow J C Bogholder Cand. pharm. Madvigs Allé 2³ [V]
- Jacob Aage Ingeniør Frdbg. Allé 42B¹ [V]

Marløe Carl E Sølvvarefabr. (Eiler & Marløe) S Boulevard 71² [V] V 9308x

Marmorbilen v. H W Jensen st. Kongensg. 84 [K] Cent. 5254 & Palæ 2483

Marne, Akts., Papirhdl. Rigensg. 2 [K] Palæ 2955

Marner Olga Enke e. Stabslæge Fuglebakkev. 70 [F] Gh. 2937
- E Gross. Fuglebakkev. 70 [F]
- Aage Kommunelæge Nørrebrog. 142¹ [L] Tg. 1638 Postkonto 21038

Marnus-Petersen L Arkitekt Herman Triers Pl. 4³ [V] N 3830x

Marnø Ellen Enke e. Kapt. Rysensteensg. 1³ [V] By 2593y

Marolly J J fh. Postmester Falstersv. 4B² [F]

Marott Clément Bogbinderm. Landemærket 22 [K] By5862y Bp. Vestergaardv. 31² Brh.
- H C Kommunelærer Sønderjyllands Allé 19⁸ Vanl. Damsø 651
- A H Kordegn Baldersg. 76 [L] Tg. 2408x
- Emil Redaktør R. Amagerbrog. 31² [S] Am. 5614x

Marquard Emil Arkivar i Rigsark. Cand. mag. Holsteinsg. 24¹ [Ø] Ø 606
- James Gross. Ørnev. 36³ [L] Tg. 1383
- Hjalmar Pianostemmer Munkensv. 5² [L] Tg 1787y
- G J Postassist. Ryesg. 6³ [N] N 3475x
- Eigil Repræsentant Fasanhaven 36 Gjentofte Gjent. 1383
- Otto Repræsentant Glentev. 48¹ [L] Tg. 3847x
- Gunnar Sagførerfuldm. Glentev. 48³ [L]

Marquart N K K Herreekviperingshdl. (E S Hansen) Jagtv. 77³ [L] Tg. 2943x

Marquartsen L Frøken Kommunelærerinde Mikkel Vibes G. 1² [K] Am. 5423

Marqvardt Chr. Overretssagf. Vesterbrog. 5 [V] Cent. 3722 Bp. Tjørnev. 14 Lyngby Lyngby 454

Marsbøll K Købmand Husumv. 64 Husum Bella 771

Marschall Helga Enkefrue Sortedamsdoss. 73⁴ [Ø] Ø 3919u

Marschall-Olsen Thora Enkefrue Nyvej 8A¹ [V] V 2777v

Marsfeldt A Rammefabr. (Rammefabr. Bien) Prinsesse Charlottes G. 26 B⁴ [N]

Marshall & Berger Gross. C N Petersens V. 25 [F] Cent. 15862
- Leon Gross. (Marshall & Berger) C N Petersens V. 25 [F] Cent. 15862

Marsing Herman Gross. Skoubog. 2² [K] Cent. 12516 & 12517 Telegramadr. „Coalmarsing" Bp. Bülowsv. 7B³ [V] V 3876

Marskensbo, Akts., Jacob Erlandsens G. 2 [Ø] Cent. 460
- Mejeri v. H Jensen Jacob Erlandsens G. 5 [Ø] Ø 7851 & Ø 8718

Marslev C Direktør Dosseringen 26 A¹ [N] N 5866

Marsmann Heinr., Akts., Gross. Cigarfabr. Amagert. 9 [K] Cent. 5625

Marstal Albert Kommunelærer Cand. phil. Nordborgg. 3⁴ [Ø] Ø 4892x
- Inger Kommunelærerinde Nordborgg. 3⁴ [Ø]

Marston EW Arkitekt R. Vesterbrog. 123³ [V] V 4601

Marstrand S V Arkitekt Valby Langg. 117¹ Valby Vb. 2776
- 's Jacob Bagerier, Akts., Kjøbmagerg. 19 [K] Cent. 791 & 10791
- Julie Frue Billedhuggerinde Kastelsv. 23⁵ [Ø] Ø 3494v
- Jacob fh. Borgmester Ved Glyptoteket 6³ [V] By 4463
- Dorothea Enke e. Direktør Kastaniev. 9 [V] V 3635
- Thyra Enke e. Direktør Grundtvigsv. 8C⁴ [V] V 567y

Marstrand Elna Frue Grundtvigsv. 8 B² V 🅱 V 122y
- Vilhelm Ingeniør R. Amalieg. 35 K 🅱 Palæ 1867 Bp. Jernbanev. 12 Lyngby 🅱 Lyngby 346
- O Inspektør Kapelv. 46² N 🅱 N 6726
- Birger Tandlæge Gyldenløvesg. 4¹ K 🅱 By 8112

Marstrand-Christiansen A Frue Konfekturebdl. Bredg. 14, 16 K 🅱 Palæ 1363

Marstrand Dahl & Co. Gross. Agenturforr. Holbergsg. 18 K 🅱 Cent. 1269
- K F Gross. (Marstrand Dahl & Co.) Holbergsg. 18³ K

Marten A C Gross. Agenturforr. Skinderg. 27³ K 🅱 By 8139 Bp. Korsørg. 33² Ø 🅱 Ø 1186

Martens
- **Carl Martens** Assuranceforr. Gross. Frm. Amagert. 11 K 🅱 Cent. 1051 Postkonto 771
- F G Assurandør Trianglen 2¹ Ø 🅱 Cent. 2040
- V Automatforhdl. Gl. Kongev. 74 V 🅱 V 9782 Bp. Chr. Svendsens G. 1ˢ S
- A H Lenschau Direktør Holmev. 23 Holte 🅱 Holte 1058
- H Direktør Kirkevænget 2³ Valby 🅱 Vb. 2384
- H C Direktør Carit Etlars V. 6² V 🅱 V 8008
- C Enke e. Toldinsp. Holcks Pl. 3 Brh.
- Axel fh. Fabrikant Østerbrog. 54 A³ Ø 🅱 Ø 3554u
- H T Forretningsf. Anemonev. 6 Gjentofte 🅱 Gjent. 167
- M D Frue st. Kongensg. 21⁴ K
- Carl Gross. (Frm. Carl Martens) Chrstholms Slotsallé 1 Klpbg. 🅱 Ordr. 262
- J Gross. H C Ørsteds V. 14² V
- Marius Gross. Strandv. 187² Hell. 🅱 Hell. 1809x
- M Th. Gross. st. Kongensg. 40 H K 🅱 Cent. 14280 Postkonto 3643 Bp. Vilvordev. 11 Charlottl 🅱 Ordr. 1696
- H Gørtlerm. Vennemindev. 62 Sø 🅱 Ryv. 1549
- Stephan fh. Handskefabr. Ehlersv. 6 Hell. 🅱 Hell. 421
- Frantz Ingeniør Thorvaldsensv. 20⁴ V 🅱 V 7351
- H E Ingeniør Frihedsv. 5 F 🅱 Gh. 3630x
- Birtha Frue Korsethdl. Vigerslev Alle 11² Valby 🅱 Vb. 1193y
- Patent Twisting-in Machine Co, Ltd. Akts. Kronprinsesseg. 26 K 🅱 Cent. 5095
- Jørgen Pr.-Løjtn. Kmjkr. Ryvangs Allé Ingeniørkas. Sø
- V V Ritmester Kmjkr. R. Strandv. 3² Sø 🅱 Ryv. 180
- H P Skibsfører Ved Linden 7⁴ S
- Frederik Skomagerm. Gladsaxev. 34 Søborg 🅱 Søb. 412
- G Sølvsmed Krusaag. 27⁴ V
- Knud Tandlæge Frederikssundsv. 143 A. Brh. 🅱 Bella 408 Bp. Holcks Pl. 3ˢ Brh. 🅱 Bella 508
- M H Translatrice Frdbg. Allé 56¹ V 🅱 V 5779v

Martens-Petersen H Maskinmester Solbakkev. 18 Gjentofte 🅱 Ordr. 1939

Martensen [Se endv. Martinsen]
- Otto Ejendomshdl. Blekingeg. 7⁴ S
- J Enkefrue Westend 19⁴ V 🅱 V 302x
- Edith Frøken Havneg. 9³ K
- Ludv. Gross. Manufakturvarer Frederiksborgg. 19 K 🅱 Palæ 3573 Bp. Sortedamsdoss. 77¹ Ø 🅱 Ø 2192v
- Poul R Gross. Agenturforr. Frederiksborgv. 222ˢ L
- Viggo Guldsmed Antonig. 1 K Bp. Pilestr. 26⁴ K
- K J Kommunelærerinde Korsg. 16⁴ N
- Nic. Murerm. Ege Allé 42 Hvidovre Valby 🅱 Hvidovre 303
- S A Tandlæge Enghave Pl. 6¹ V 🅱 V 3330 Bp. Suomisv. 1ˢ V 🅱 hemmeligt Nr.
- Carl Toldforv. Korsg. 16⁴ N 🅱 N 236y

Martensen-Larsen Fr. Departementschef i Indenrm. K. DM. Suomisv. 7¹ V 🅱 N 3322

Martensen-Larsen Andreas Højesteretssagf. R. Fredh. Kan. 18 K 🅱 Cent. 2521 & 2561 Bp. Annettev. 11 Charlottl. 🅱 Ordr. 3160
- H Skovrider Dyrehaven Skovridergaarden Springforbi 🅱 Bell. 1

„Marthahjemmet" Brohusg. 7 og 9 N 🅱 N 1704 se Afd. V Real-Register u. Marthaforeningen

Marthensen Dagmar Frue st. Kongensg. 92⁴ K 🅱 Palæ 1379x

Marthinsen Georg Forretningsf. Dronninggaards Allé 32 Holte 🅱 Holte 906
- J A Konstruktør Tikøbg. 4² L
- R. idar Læge Gl Kongev. 172² V

Marthinus C Direktør Lyngby Hovedg. 33 Lyngby 🅱 Lyngby 298
- C P Rentier Platanv. 30 V 🅱 V 5579

Marthinussen Carl A Skiltemaler Stendyssev. 10ˢ Hell. 🅱 Gjent 1058

Martin J Bagerm. Frederiksborgv. Villa Augusta L 🅱 Tg. 4272
- John Bogforlægger Antoinettev. 2¹ Valby 🅱 Vb 476
- C B Ejendomsmægler st. Strandstr. 8 K 🅱 Cent. 15401 & Priv. 🅱 Palæ 3766
- Karen Enkefrue Overg. o. V. 104³ K 🅱 hemmeligt Nr.
- Carl Exam. jur. st. Kongensg. 74² K
- Emil Fabrikant Maglemosev. 34 Charlottl. 🅱 Hell 3900
- 's Forlag V-Voldg. 109 V 🅱 Cent. 1864 & 1910 Postkonto 781
- Louise Frøken V-Voldg. 10³ V 🅱 By 5513y
- P Prokurist Glommensg. 9³ S 🅱 Am. 1028x
- Svend Redaktør Trommesalen 7² V 🅱 V 6614x
- P Frue Sæbehdl. Amagerbrog. 211 S 🅱 Am. 937 y

Martin-Hansen Carl Billedhugger Udsigten 24 Gjentofte 🅱 Gjent. 1292
- F Frue Udsigten 24 Gjentofte

Martin-Jensen M & Søn, Akts., Assuranceforr. Nygade 1 K 🅱 Cent. 604 & 634
- Leo Direktør Rygaards Allé 37 Hell 🅱 Hell. 3620
- M Gross. Raadhusv. 2² Charlottl. 🅱 Ordr. 3260
- Leo, Akts., Ingeniørforr. Sprogøv. 11 F 🅱 Cent. 13131 & 12343

Martin-Meyer Poul Afdelingschef Krystalg. 2ᵒ² K 🅱 By 2126y

Martini F Blikkenslagerm. Fanøg. 26 Sø
- R Cigarhdl. Gl. Kongev. 27 V 🅱 Cent. 1123 Bp. Vodroffsv. 22A¹ V 🅱 V 8550
- P Rejseinsp. Azaleav. 15¹ Valby 🅱 Vb. 2800
- G Sørenson Tandlæge Nørreg. 2 K 🅱 By 6128 Bp. Frdbg. Allé 51³ V

Martinit, A Larsen Gasværksv. 10 A V 🅱 Cent. 14898 & 13848 Postkonto 21835

Martins Ingeborg Frøken Cand. pharm. Peter Bangs V. 76² F 🅱 Gh. 7667
- A I Lagerchef Peter Bangs V. 76² F
- J C Maskinfabr. Thorvaldsensv. 7¹ V 🅱 N 6332
- F G Proprietær Løjtn. Fiolstr. 19⁴ K
- Axel Skomagerm. (Brandrup & Martins) Dybbølsg. 70¹ V

Martinsen [Se endv. Martensen]
- Paul H & Chr. Thorngaard Dame-&Herrefrisører Nørrebrog. 12 N 🅱 N 3000
- Paul Hovland Damefrisør (Paul H Martinsen & Chr. Thorngaard) Holmbladsvænge 13³ S 🅱 Am 4157y
- J Farvehdl. (Vanløse Tapet- & Farvehdl.) Høgholtv. 6ˢ Vanl.
- M L Forvalter Dronn. Tværg. 29³ K 🅱 Palæ 1273u
- E P Manufakturhdl. Harald Kiddes V. 6³ Valby
- L Overassist. Küchlersg. 43² V 🅱 V 994y
- CW Sproglærer Mimersg. 19¹ L 🅱 Tg. 1596x

Martinussen P Direktør (Herskind & Wulff) Strandv. 92² Hell. 🅱 Hell. 1619
- P E Galanterihdl. Jernbanev. Lyngby 🅱 Lyngby 918
- E Repræsentant Ballumg. 6¹ V
- Louis Sekretær St. Thomas Allé 4¹ V

Martoft N K Malerm. st. Kongensg. 81 K 🅱 Palæ 2672x Bp. Taasingeg. 30² Sø 🅱 Ryv. 1528y

Marton A M Frøken Koldingg. 15⁴ Ø 🅱 Ø 4191y

Marup L Skibsfører Fiolstr. 24² K

Marvig B O Maskinmester Østerbrog. 41⁴ Ø
- Viggo fh. Restaurator Østerbrog. 41¹ Ø 🅱 Ø 710 x

Marx Carl Bogholder Chr. Richardts V. 8¹ V 🅱 N 3124 x
- Alexander Glarm. Bjørnsonsv. 99¹ Valby
- B V Glarm. Skotlandsg. 15 S Bp. Lærdalsg. 10¹ S 🅱 Am. 4840
- 's J C Eftf. Glarm. st. Kongensg. 5 K 🅱 Palæ 366
- Johan Glarm. Flensborgg. 3ˢ V 🅱 V 2661x

Marx-Nielsen Hugo Skibsreder R. Strandhøjsv. 11 Charlottl. 🅱 Ordr. 2436

Mary Salonen ved M Christensen Vesterbrog. 91 V 🅱 V 8173

Maschke M Kontorchef Langvaddam 1¹ Vanl. 🅱 Damsø 626

Maskinafskrivningsbureauet Duplicator ved Th. Heinricy Pilestr. 35 K 🅱 By 3712

Maskinfabrikken Absalon ved Petersen & Vendelskov Rejsbyg. 3 V 🅱 V 7082
- Activ, Akts., Enghavev. 337 V 🅱 Cent. 4146, 14746 & Vb. 1206
- Alfa, C Monrad Christensen Smedeg. 19 N 🅱 Cent. 13128
- Argus ved Hørning & Kongsfelt Vesterbrog. 27 V 🅱 V 9780 & Cent. 9490
- **Maskinfabrikken Aurora, Akts.,** Hillerødg. 30 L 🅱 Cent. 12236
- Dania, H Petersen, Svanemosegaardsv. 5 V 🅱 N 6872
- D. I. A. F. Akts., Krsthvns Voldg. Lille Mølle K 🅱 Cent. 10694 & Am. 4667
- Exford ved Thor Hansen & Co., Svend Trøsts V. 13 V 🅱 V 4760
- Mobil v. Carl Linder Madsen Bogholder Allé 42 Vanl. 🅱 Damsø 379
- Rannie, Akts., Tycho Brahes Allé 35, 37 S 🅱 Cent. 2571 Postkonto 3569
- Skandia ved A Mortensen Vesterfælledv. 6 V 🅱 V 8847

Maskinimporten ved H Bäth St. Annæ Pl 16 K 🅱 Palæ 3411

Maskinistskole, Kbhvns, Nørrebrog. 13 N 🅱 Cent. 8078 se Afd. V Real-Register

Maskinkompagniet, Akts., Blegdamsv. 28-32 N 🅱 Cent. 3151
- National, Akts, st. Kongensg. 40 G K 🅱 Cent. 2183 & 2184

Maskinmestrenes Forening St. Annæ Pl. 16 K 🅱 Cent. 2480 se Afd V Real-Register

Maskinskrivnings- og Duplikeringsbureauet E. I. A. v. Einar V Jørgensen Norgesg. 21 S 🅱 Am. 1988x

Maskinsnedkeriet Absalon v. Ludvig Petersen Absalonsg. 31 V 🅱 Eva 1019
- Rygaard ved Lützhøft Christiansen Rygaards Allé 5 Hell. 🅱 Hell. 1882
- Taga ved Bøje Rasmussen & Th. Jørgensen Nørrebrog. 199 L 🅱 Cent. 12873
- Thor ved F L P Jensen Eskildsg. 23 V 🅱 V 8047
- Thy, Akts., Absalonsg. 40 V 🅱 V 4743
- Ørehøj ved Hansen, Jensen & Petersen Charlottenlundsv. 6 Hell. 🅱 Hell. 2369

Mason J Frue Duntzfeldts Allé 1¹ Hell. 🅱 Hell. 798v
- Fr. Watson Korrespondent Dronn. Tværg. 9³ K 🅱 Palæ 985y

Mass Heinrich Bagerm. Amagerbrog. 95 S 🅱 Am. 1108 Bp. Lyong. 3ᵉ S

Massey-Harris, Akts., Reventlowsg. 28 & 30 V 🅱 Cent. 2688 & 2788 Postkonto 20354

Mast Willy Repræsentant Fuldm. Islands Brygge 23¹ S 🅱 Am. 6715

Matador, kemisk-teknisk Fabrik Ingeniør Aug Fuchs Amagerbrog. 290, 292, 294, 296 S 🅱 Cent. 7318, 7317 & 2805 Postkonto 2799

Matell Knud Repræsentant Nørrebrog. 151 D² L

Mater Klinik v. A M Andersen Fødehjem Stigaardsv. 4 Hell. 🅱 Hell. 2912

Materielintendanturen Rigensg. 11 K Cent. 16057 se Afd. V Real-Register
Mathe Laurits Prokurist Carl JohansG. 9⁴ Ø Ø 4545y
Mather Elisabeth Enkefrue Sværteg. 8³ Ø
- W Møbelhdl. Sadelmager Sværteg. 8 K By 3768
Mathews H Sproglærer Ryesg. 119 A² N Ø 1694u
Mathias H Fotograf Frederiksborgg. 36 K By 7836
- P K Kommunelærer Valby Langg. 36⁴ Valby Vb. 522x
Mathiasen [Se endv. Mathiesen]
- Chr., Akts., Dansk Bade- & Frotteringsapparat Hospitalsv. 5 F Gh. 4344
- Hermann Lambrecht Bankbogholder Kong Georgs V. 58⁴ F
- K Blomsterhdl. Rosenv. Allé 15 Ø Ø6976
- P & R Madsen Brændselsforr. Kilev. 6 F Gh. 7762
- G M fh. Dampskibsf. Badensg. 39 S Am. 4199 x
- Johannes Dampskibsf. Ryesg. 131⁴ Ø Ø 7963
- P J Direktør Kildebakkegaards Allé 64 Søborg Søb. 138
- H Elektromekaniker Frdbg. Allé 76 Eva 1929 Bp. Guldbergsg. 126¹ N
- A Enke e. Gross. Vesterbrog. 175¹ V5275x
- M Enkefrue Hotel garni Colbjørnsensg. 13¹ V V 2638
- Mathilde Enke e. Arkitekt I E Ohlsens G. 13⁴ Ø Ø 2162v
- Chr. Fabrikant Gross, Howitzv. 29¹ F Gh. 4344
- Julie Frue Fabrikant Lupinv. 10 Brh.
- O Fabrikant Søllerødg. 28¹ L
- A E Gross. Isenkram en gros N-Voldg. 3¹ K By 6947 Postkonto 21945 Bp. Cæciliav. 6¹ Valby
- Ch. Gross. Isafjordsg. 14¹ S
- E Gross. (P Mathiasen) Strandboulevarden 10³ Ø
- Johs. Gross. Berggreensg. 60 Sø Ryv. 905y
- J V Gross. (Gammelholms Brændselsforr.) Vesterbrog. 73 B³ V
- Kaj Gross. Toiletartikler Raadhusstr. 2 K Cent. 13938 & 13939 Postkonto 21760
- O O Gross. Heilsg. 5³ V Eva 624x
- P Gross. Manufaktur Frm. Østerg. 61 K Cent. 7043 & 10386
- P Gross. (Frm. P Mathiasen) Frisersv. 3 Charlottl. Ordr. 565
- P V Gross. Eskildsg. 35² V V 3188
- Knud Hdlsrejsende Strandv. 161³ Hell. Hell. 2774
- Charles Hovedkasserer Valby Langg. 23² Valby Vb. 968y
- N K Husejer Rygaards Allé 77 Hell. Hell. 2463
- BH Ingeniør Gross, Strandboulevarden 105⁴ Ø Ø 2850
- **Georg E Mathiasen** Ingeniør R. Øresundsg. 10, 12, 14 Ø Cent. 9043, 9044 & 9045 Postkonto 1276 Telegramadr. „Gemathiasen" Udstilling Bredg. 28 K Palæ 2543 Priv. Ø 6677 Sommerbp. Strandv. 17 Springforbi Skodsborg 118
- J G Inspektør Borups Allé 133³ L Gh. 4382
- N S Inspektør Højmosev. 42 Emdrup Søb. 323
- E A Kommunelærerinde Hesseløg. 3³ Sø Ryv. 615x
- K M A Kommunelærerinde Breidablik Allé 3 S
- Marie Kommunelærerinde Thingvalla Allé 12² S Am. 5784
- V Kommunelærer Breidablik Allé 3 S Am. 1853
- I Lagerchef Sundv. 12¹ Hell. Hell. 2962v
- J Maskinmester Vennemindev. 40³ Sø
- Vald. Mekaniker Holsteinsg. 36⁵ Ø Ø 2155u
- PH Postkontrolør Dalgas Boulevard 115² F
- E Repræsentant Ryesg. 131⁴ Ø Ø 7963
- J Bille Skibsfører Hambros Allé 10 Hell. Hell. 1559

Mathiasen O V Skydemester Langagerv. 18ˢ Valby Vb. 1538
- Thomas fh. Stationsforstander Thingvalla Allé 12² S
- Anders Trikotagehdl. Olufsv. 6A Ø
- L C Tømrerm. C F Richs V. 69 F Gh. 2392
- E Urmager (Nutiden's Urlager) Gaasebæksv. 7⁴ Valby Vb. 489 x
- O Vognmand Søborg Hovedg. 34 Søborg Søb. 415
- C Vulkaniseringsanst. N-Frihavnsg. 13 Ø Ø 3213y
- V Vulkaniseringsanstalt Østerbrog. 3 Ø Ø 5697 Bp. Adelg. 97¹ K Palæ 1311x
- Otto Værkfører Backersv. 67 S Am. 7057

Mathiassen Chr. Arkivar i Ingeniørkorpset R. Ryvangs Allé Ingeniørkas. Sø Ryv. 965x
- Kai Bankkasserer Guldbergs Pl. 10³ N N 6239
- D E Bogholderske Danasv. 23² V V 3682
- K Direktør Tranegaardsv. 61 Hell. Hell. 3969
- Therkel Dr.phil. FM. Grønnemose Allé 101 Søborg Søb. 889
- 's H H Fabrikker Holger Danskes V. 89 F Cent. 8193, 8194 & 10193 Postkonto 53
- Anna Frue Søllerødg. 27² L Tg. 4312
- Margrethe Kontrolør v. Telegrafv. Redaktør Egehøjv. 7 Charlottl. Ordr. 2156
- J K Sagførerfuldm. Gl. Jernbanev. 17⁴ Valby

Mathiesen [Se endv. Mathiasen, Mathiassen, Mathisen, Matthiasen, Matthiassen, Matthiesen, Matthiessen, Matthissen, Mattisson]
- P Overgaard Afdelingschef Allég. 15B² F Gh. 4445
- Viggo Agenturforr. Gross. Haveselskabetsv. 3² V Eva 621
- Aage Assist. i Landmandsb. Amagerfælledv. 35⁵ S
- Ellen Frue Assist. Johnstrups Allé 10 V N 3947v
- H fh. Baadebygmester v. Orlogsv. R. Schleppegrellsg. 1ˢ N N 7779
- J Bagerm. (Jensen & Mathiesen) Wildersg. 26¹ K
- Jens Bagerm. Lyngby Hovedg. 5 Lyngby Lyngby 98
- E H Blikkenslagerm. (William & Emil Mathiesen) Brønshøjv. 23 Brh. Bella 822
- Otto C Blikkenslagerm. Gas- & Vandm. N-Fasanv. 99 F Gh. 1904x Bp. Mariendalsv. 62³ F
- W E Blikkenslagerm. (William & Emil Mathiesen) Kiplings Allé 26 Søborg Søb. 464
- William & Emil Blikkenslagerm Gas- & Vandm. Toldbodg. 6 K Cent. 9445
- Chr. Bogholder Ejdersteds. 16¹ V V 9643v
- A M Frøken Broderihdl. Strandg. 23 K Cent. 7819
- V A Cand. theol. Lærer Mariendalsv. 37 A² F
- Helene Damekonfektionsforr. Nørrebrog. 78 N N 2996x Bp. Annasv. 6 Hell. Hell. 1483v
- Svend Damekonfektionshdl. Nørrebrog 232 L Tg. 2433y & Tg. 2488 Bp. Nørrebrog. 230⁴ L Tg. 3614y
- R de Fine Direktør Falkoner Allé 67² F Gh. 1825y
- Chr. F Driftsdirektør Kronprinsesseg. 8² K Palæ 737y
- Camilla Enke e. Slagterm. Schønbergsg. 16A V
- Mathilde Enke e. Revisor Grundtvigsv. 8C² V V 5601x
- Axel Fabrikant (fh. Alvild Dahl, Christensen & Matthæi's Eftf.) Lemchesv. 2 Hell. hemmeligt Nr.
- Olaf Fabrikmester Grøndalen 21 Vanl. Damsø 717
- Louis Forvalter Australiensv. 5² Sø
- M Frue Nyelandsv. 71ˢ F Gh. 2192
- E & M Frøkner Baune Allé 4 Lyngby
- B Fuldm. Cand. jur. Skydebaneg. 7² V V 383v
- H Fuldm. Brobergsg. 3 K Am. 5685y
- H L Fuldm. Rosenv. Allé 10² Ø Ø3960v

Mathiesen P L Fuldm. u. Magist. Overg. o. V. 40A⁴ K Am. 3406v
- Otto Gartner Birkholmsv. 33 Lyngby
- Erik Gross. Frederiksbergg. 2 K Cent. 15175 Bp. C N Petersens V. 10 F Gh. 6631
- Erik fh. Gross. Gammeltoftsg. 12A¹ K
- Erik H Gross. Baune Allé 4 Lyngby Lyngby 866
- F Gross. Viktoriag. 21ˢ V
- Kai Gross. Modevarer Farverg. 17 K Cent. 14199 & By 6399 Bp. Kong Georgs V. 54¹ F Gh. 6247
- P Gross. Islands Brygge 9¹ S
- P Gross. Træ- & Finerhdl. st. Kongensg. 75B K Cent. 10776 Bp. Frederikssundsv. Kastaniedal Herlev Yrsa 148
- E Ingeniør Hessensg. 59² S
- Poul Ingeniør Cand. polyt. Bernhard Bangs Allé 24¹ F Gh. 6772
- R Ingeniør Nørrebrog. 27⁴ N
- F C P Inspektør v. Johs. Stift. R. Ryesg. 11Dˢ N
- C Kakkelovnsforr. Godthaabsv. 36Aˢ F
- Wald. Kioskejer Ingemannsv. 22¹ V N 3916y
- Henriette Enkefrue Klkollektrice Ørnev. 26 L Tg. 633
- O fh. Kolonibestyrer Joakim Larsens V. 6¹ F Gh. 3989y
- Aage Kommunelærer Hulgaardsv. 78² Brh. Gh. 1443y
- Erik Kommunelærer Amager Landev. 59 Kastrup
- J M Kommunelærerinde Solv. 4ˢ F Gh. 1832x
- M Kommunelærerinde Jagtv. 185⁴ Sø Ryv. 1655y
- R J Kommunelærer Valdemarsg. 3² V V 948x
- B Konfekturehdl. Aalekistev. 100ˢ Vanl. Damsø 1763
- L J Vendelbo Læderhdl. Ny Carlsberg V. 26 V V 5436x Bp. Ny Carlsberg V. 29⁴ V V 992v
- M Lærerinde Svanemøllev. 79A Hell. Hell. 708x
- Chr. Malerm. Overg. o. V. 96 K Am. 6295 Bp. Overg. o. V. 94 K
- Kaj Malerm. Vennemindev. 22² Sø Ryv. 1410
- M V Malerm. S-Boulevard 92ˢ V V 2594u
- Willy Manufakturhdl. Ravnsborgg. 20A N N5340 Bp. Willemoesg. 74ˢ Ø Ø2310v
- H P Murerm. Kastanie Allé 11 Vanl. Damsø 1464
- L M Musiklærerinde Prinsesseg. 9 K
- Ellen Overassist. Kristianiag. 4ˢ Ø Ø 2786v
- Johan Overlærer Chr. Winthers V. 2² V V 1230y
- Louise Pastorinde Svanemøllev. 79 Hell. Hell. 708y
- S Pianostemmer Farumg. 9² L
- A Politibetj. Bakkev. 4 Brh. Gh. 3491u
- Chr. A Pressefotograf Dronn. Olgas V. 2A² F Gh. 3749y
- F J Prof. v. Farm. Læreanst. Lundsg. 6¹ Ø
- J P Repræsentant Kammerraad Birkeg. 20³ N N 1274x
- Otto Repræsentant Gimles Allé 2A³ S Am. 240
- P Repræsentant Ravnsborgg. 20B¹ N N 7239
- Aage Revisor Lyshøjgaardsv. 23³ Valby Vb. 1309
- Ludvig Sagfører Nørreg. 13 K By 7360 & By 7384 Bp. Annasv. 6 Hell. Hell. 1483v
- G Faurschou Sekretær Cand. jur. Bjarkesv. 7³ F Gh. 7645
- E H fh. Skibsfører C F Richs V. 99B¹ F Gh. 5250v
- J L Skomagerm. Danmarksg. 14 V V658u
- Th. Skomagerm. Jagtv. 3 L Gh. 894y
- G H Skrædderm. Istedg. 86 V V 6527v
- 's Joh. Eftf. ved Hans Nielsen Skrædderm. Badstuestr. 12 K
- E Sliberi Vesterg. 8 K By 5971y

Mathiesen Aa. F Smedem. (Mathiesen & Bækmark) Bergreensg. 29[1-2] Sø Ryv. 2634
- & Bækmark Smedem. Krystalg. 5 K By 6939
- J Smedem. N-Frihavnsg. 72 Ø Ø 4009 Bp. Gl. Kalkbrænderi V. 10[2] Ø
- Anker Snedkerm. Fælledv. 7 N N 4223y Bp. Vesterbrog. 20C[3] V
- G Snedkerm. Meinungsg. 14 N N 4417x Bp. Frederiksv. 64[2] F
- V Snedkerm. Niels W Gades G. 53 Sø Ryv. 890u
- L Tapetserer & Dekoratør Frdbg. Allé 66 V V2914x
- O L Teatermaler Mølle Allé 12[3] Valby
- C V Trafikinsp. Aaboulevard 84[3] N Cent. 8621
- J & Søn Tømrerm. Søbakkev. 19 Holte Holte 156
- Thorv. Urtekr. Jagtv. 161 Sø Ryv. 1467x
- B Frøken Viceinspektrice Holbergsg. 17[3] K By 834y
- Axel Viktualiehdl. Bygholmsv. 31[S] Vanl. Damsø 517

Mathiesen-Petersen Andr. Gross. Vodroffsv. 12[1] V

Mathisen [Se endv. Mathiesen]
- Henry Arkitekt Carlsv. 1 Holte
- Carl Bagerm. Solsortv. 123[1] F
- Albert Formand Enghavev. 210[2] V
- Chr. Gross. (Paul Christensen) Suomisv. 6[S] V N 3466x
- Chr. C Gross. Hauserg. 36 K Cent. 1180 Bp. N-Farimagsg. 47[3] K
- Henry Murerm. Bogholder Allé 9 Vanl. Damsø 5
- Martin Repræsentant Vangedev. 94 Gjentofte Søb. 773
- L C C Skibsfører Gl. Kalkbrænderi V. 62[4] Ø
- A Skrædderm. Værnedamsv. 9 V Cent. 3614
- Emmy Smørrebrodsforr. Falkoner Allé 102 F N 3571y
- Hj. J Tømrerm. Carlsv. 1 Holte
- Carl Vinhdl. (H Mathisen & Co.) Prinsesse Maries Allé 5[1] V V 5205y
- H & Co. Vinhdl. Prinsesse Maries Allé 5 V V 5205y

Mathissen Jul. Slagterm. Søndervigv. 23 Vanl. Damsø 1183

Mathorne Carl Kunstmaler Guldbergsg. 2[5] N N 2467x

Mathow William Guldsmed Valby Langg. 25 Valby Vb. 536 Bp. Valby Langg. 23[3] Valby Vb. 536

Mathsen A E Skrædderm. Gyldenløvesg. 14[S] K By 2796v

Matrikulskontoret Kristiansg. 6 K (1-5) Cent. 3717 se Afd. V Real-Register u. Landbrugsministeriet

Matsen Karen Frue Antikvitetshdl. Gl. Kongev. 37B V V 7996
- Camilla Modehdl. Sølvg. 91 K

Matson F Revisor Webersg. 7[2] Ø By 8256

Mattat's C P Stempelfabrik's Eftf. Klosterstr. 10[1-2] K Cent. 4286 & By 3434 Postkonto 2449

Matthiasen Heinr. Forlagsboghdl. (Kunstforlaget Danmark) Gl. Kalkbrænderi V. 5 Ø
- Anna Kommunelærerinde Stenderupg. 3[3] V V 8994

Matthiassen Erhard Forretningsf. Christiansv. 20 Charlottl. Ordr. 2143
- Emil Kontorchef Reventlowsg. 12[3] V Eva 1789
- John Korrespondent Turesensg. 35[4] K By 838x
- Folmer Urtekr. Bernstorffsv. 100 Hell. Hell. 701 & Hell. 702

Matthiesen [Se endv. Mathiesen]
- Poul Staffeldt Arkitekt Sølvg. 104[1] K By 7670
- Valdemar Bankfuldm. Forchhammersv. 3[4] V V 1846x
- Einar Cand. mag. Emil Slomanns V. 8[4] F Gh. 5400u
- Hedevig Borgerrepræsentant Bergensg. 5[2] Ø Ø 7740
- Chr. Direktør Vesterbrog. 22[3] V Cent. 4172

Matthiesen Jenny Enkefrue Øresundsv. 15[1] S Am. 6288v
- Marie Enkefrue Madvigs Allé 16[1] V hemmeligt Nr.
- M Enkefrue Husejer Ø-Søgade 38[S] Ø By 6548
- A fh. Fuldm. Taffelbays Allé 5 Hell. Hell. 3441
- N F kem. Laboratorium Prinsesse Maries Allé 11[S] V Eva 805
- Sv. Mekaniker Kongev. 111 Lyngby
- H A Overkontrolør v. Statsb. Forhaabningsh. Allé 2[4] V V 4625
- M H A Pr.-Løjtn. P G Ramms Allé 68[S] F Gh. 3610x
- Oscar Prof. Figurmaler M.A.R. DM. Krsthvns Voldg. Lille Mølle K Am. 6892
- Poul Repræsentant N Jespersens V. 15 F Gh. 1531v
- R C Repræsentant Godthaabsv. 36A[3] F
- V P Repræsentant Lykkesh. Allé 22[1] V V 6266y
- Nanna Sekretær Cand. polit. Emil Slomanns V. 8[4] F
- Erik Tandlæge V-Voldg. 29 V By 1510x Bp. Strandv. 138A[3] Hell. Hell. 1449v
- Georg Tandlæge V-Voldg. 29[2] V By 1510x Bp. Vinkelv. 1 Vedbæk

Matthiessen [Se endv. Mathiesen]
- Henry Bygningskonduktør Solsortv. 42 F Gh. 6136
- Henry Cykle- og Radiohdl. Frederiksborgg. 1 K By 754[S]
- Minna Enke e. Kontorchef Lundsg. 5[3] Ø Ø 2028
- O Fabrikant Reventlowsg. 30[3] V
- William Fabrikant Rosenørns Allé 36[3] V N 1648y
- Gerda Frøken Carit Etlars V. 16[1] V V 932v
- Aage Fuldm. i Nationalb. Strindbergsv. 45 Valby Vb. 1745
- Arctander Fuldm. i Statsanst. f. Livsfors. Mikkel Vibes G. 2[5] K
- & Frellesvig, Akts., Gross. Lædervarer Reventlowsg. 30 V V 5696x
- Holger Gross. Strandg. 28 K Cent. 12244 & 12245 Bp. Irlandsv. 67 S Am. 5467
- Th. F Guldsmed Blaagaardsg. 4 A[4] N N 1720u
- W Isenkr. Solsortv. 42 F
- H Enkefrue Kaffehdl. I E Ohlsens G. 19 Ø Ø 734x
- Heinr. G Kartonfabr. Frederiksborgg. 1 K Cent. 2283 Postkonto 3738 Bp. Malmøg. 6[S] Ø Ø 1435x
- Hjalmar Landskabsmaler Nyhavn 67[1] K Palæ 2341v
- 's William Lædervarefabrik, Akts., Studiestr. 28 K By 2578x
- Hugo Museumsinsp. Mag. art. Sønderborgg. 3[4] Ø Ø 4677v
- Heinrich Rentier Falkoner Allé 3[1] F
- C E Repræsentant Overbys Allé 40[1] Valby
- A Skibsfører Norgesmindev. 2[1] Hell. Hell. 3652
- Henry Speditør N-Frihavnsg. 43[2] Ø Ø 7595
- Carl Urtekr. Provstev. 22 L Tg. 488 v

Matthison-Hansen Aage Forfatter Bibliotekar Damstien 20 Vanl. Damsø 748
- A & Co. Gross. Trælast en gros Aabenraa 29 K Cent. 3791
- C G Ingeniør Rosenørns Allé 46[S] V N 3003x
- J K Klkollektrice Mønterg. 2[2] K
- Rosa Kommunelærerinde Damstien 20 Vanl.
- J W Lærer Cand. theol. Sortedamsg. 21[2] N N 3712
- E Musiklærer Pianostemmer Svanemosegaardsv. 21[1] V N 3282y
- Frederik Organist Kantor v. St. Jakobs Kirke Sanglærer R. Frijsenborg Allé 65[3] Sø Ryv. 1602

Matthissen [Se endv. Mathiesen]
- **Matthissen & Dittmann**, Fabriksudsalg for C M Hess, Vejle, Bredg. 20 K Cent. 972 Postkonto 3561

Matthissen Adam Direktionssekr. i Østift. Kreditf. Heilsmindev. 4 Charlottl.
- Ernst Gross. (Carl F Meyer) H C Ørstedsv. 20[2] V Cent. 9301
- G & Co. Gross. Amerikav. 20 V Cent. 5017 & 6612
- Georg A Gross. (G Matthissen & Co.) Marielystv. 9 Vanl. Damsø 1905
- G A, Akts., Kolonial en gros Gammeltorv 10, 12 K
- B A Pr.-Løjtn. Kmjkr. Gl. Vartovs V. 20 Hell. Ryv. 2727
- Bendix Slagterm. Dalgas Boulevard 2[2] F Gh. 110

Matthäus K Gravør Silkeg. 11 K By 1129x Bp. N-Frihavnsg. 94[4] Ø Ø 1261y

Mattisson H V Bogholder Nørrebrog. 164[3] L
- Axel Restaurator Toldbodv. 48 K Cent. 5718 Bp. Amalieg. 28A[4] K Palæ 1720u

Mattschofsky E F Fabrikant (J Mattschofsky & Co.) Hothers Pl. 11[3] L
- K Fabrikant (J Mattschofsky & Co.) Dalvangen 43 Brh. Bella 1275
- J & Co. Kurvemagere Østerbrog. 85 Ø Cent. 13893
- O Kurvemagerm. Vodroffsv. 12[S] V Eva 1113

Mattsson Axel Direktør Strandv. 419 Klpbg. Ordr. 822 & Ordr. 1513
- Anna Frue Herluf Trolles G. 21 A K By 5734x
- 's Axel Rideskole Strandv. 419 Klpbg. Ordr. 822 & Ordr. 1513

Matty Fernando Chargé d'Affaires Kristianiag. 6 Ø 1652

Matz Hj. Gartner Mosev. 14. Søborg Søb. 1011
- C A Hdlsgartner Lauggaards Allé 11 Søborg
- J Kontorchef Sagfører Blytsv. 14 F Gh. 2792
- Johs. Sadelmagerm. Slagelseg. 10 Ø Ø 1552x

Matzen's H Clichéanstalt & Provinsbladenes Illustrationsbureau, Akts., Knabrostr. 20 K Cent. 7057 & 11900 Postkonto 21120
- J Direktør Ruthsv. 6[S] Hell.
- J O Enkefrue Fred. d. 6. Allé 10[1] F Gh. 4719
- K G Ingeniør Cand. polyt. (Vald. Thaysen & Matzen) La Cours V. 6[S] F Gh. 6805
- Henning Konstruktør Gjentofteg. 56 F[2] Gjentofte
- A Kordegn v. St. Andreas Kirken Gammeltoftsg. 8[S] K By 1605y (9-1, undt. Torsd., Fred. till. 5-7) Bp. Tagensv. 73[2] L Tg. 281y
- E H A Kunstmaler st. Kongensg. 55[4] K
- R C Kunstmaler Absalonsg. 19[2] V
- A E Maskininsp. I E Ohlsensg. 9[3] Ø Ø 5
- C F Skibsfører Skinderg. 21[3] K
- Niels Trikotagehdl. Isafjordsg. 2 S Am. 834y
- H P Vaskeriejer St. Hans G. 1[S] N N899y

Matzke Emil Gross. Ny Toldbodg. 11 K Cent. 11085 Bp. Bernstorffsv. 70 Hell. Hell. 3062

Mau G Frøken Bogbinderm. Lyngby Hovedg. 21 Lyngby Bp. Frem 2 Lyngby
- William Fabrikant Buddingev. 101 Lyngby Lyngby 742
- Ellen Frue Elmeg. 5[2] N N 463
- E E Snedkerm. Nansensg. 49 K Bp. Ny Blegdamsv. 4[2] Ø

Mau-Nielsen Fritze Translatrice Cand. phil. Østbaneg. 7[2] Ø Ø 1171x

Maurer Louise Oberstinde Kristianiag. 16[S] Ø Ø 8630

Maurild N M Assist. Højdedraget 2[2] Valby

Mauritzen [Se endv. Mouritzen]
- M Blikkenslagerm. (M Mauritzen & Søn) Valby Langg. 157 Valby
- M & Søn Blikkenslagerm. Gas- & Vandm. Smedestr. 6 Valby Vb. 1279
- R J E Blikkenslagerm. (M Mauritzen & Søn) Smedestr. 6 Valby
- C elektr. Install. Schubertsv. 5[S] V Sydhavn 252
- Amalie Enkefrue Frdbg. Bredeg. 1[1] F Gh. 3513x
- Nanna Enkefrue Hardangerg. 4 Ø Ø 6860
- I Frue Soldenfeldtsg. 1[1] V Palæ 3195

Mauritzen A Frue Guldsmedeforr. Lyngbyv. 34 [Sø] [T] Ryv. 2688x
- Albert Kreaturkomm. (Hans M Mauritzen'sSønner) Mynstersv. 1¹ [V] [T] V 7543
- Hans Kreaturkomm. (Hans M Mauritzen's Sønner) Reventlowsg. 8² [V] [T] V 3795
- 's Hans M Sønner Kreaturkomm. Viktoriag. 28ˢ [V] [T] Cent. 2722
- Thomas Papirposefabrikant (Mauritzen & Øemig) Hjalmar Bergstrøms V. 6³ Valby [T] Vb. 299y
- & Øemig Papirposefabr. Rosenborgg. 19 [K] [T] Cent. 14971
- L M Prokurist Manøg. 11ˢ [Sø]
- Aage Repræsentant Dannevirkeg. 2⁴ [V] [T] Eva 2351
- J Slagterm. Søvang Allé 8 Kastrup [T] Kastrup 648
- W Slagterm. C M Larsens Allé 8ˢ Kastrup
- Th. F Smedem. Gas- & Vandm. Nørrebrog. 108 [N] [T] N 352 Bp. Sjællandsg. 25² [N] [T] N 6177
- Max Sølvvarefabr. (Max Mauritzen & Co.) Raadhusv. 33 Charlottl. [T] Ordr. 3372
- Max & Co. Sølvvarefabr. N-Frihavnsg. 24 [T] Ø 6791
- Ludvig Viseforfatter Gl. Mønt 25⁴ [K] [T] By 2646y

Mautner Blanket Comp., The, Ltd., Akts., Edv. Ealcks G. 3ˢ'¹ [V] [T] Cent. 2368 & 12907 Postkonto 5190

Max Th. Frenolog Bredg. 58² [K] [T] Palæ 3039

Maxen A G Enkefrue Sortedamsdoss. 59 I⁴ [Ø] [T] N 3061u
- Agnes Frue N-Fasanv. 83¹ [F] [T] Gh. 1184v
- Minna Frue Pressesekretær Gl. Kongev. 21¹ [V] [T] V 5152y
- A Restauratør S-Boulevard 14 [V] [T] Cent. 9086

Maxim ved Max Larsen Skotøjsforr. Amagerbrog. 45 [S] [T] Am. 3905

Mayer J E Skrædderm. Odenseg. 4¹ [Ø] [T] Ø 4357y

Mayland
- **C Mayland, Akts.,** Bogtrykkeri Frederiksborgg. 1³ [K] Hj. af Kultorvet [T] Cent. 763 & 764
- Erik C Direktør Viggo Rothes V. 13 Charlottl. [T] Hell. 3860
- P Toldkontrolør N-Frihavnsg. 21⁴ [Ø] [T] Ø 3381v

Maymann [Se endv. Meymann]
- Johs. Kørelærer Vestergaardsv. 33¹ Brh.

Maynard E H Frue Vognmandsforr. Gertsens Allé 17 Kastrup [T] Kastrup 259

Mayne F E Kasserer Vald. Holmers G. 33ˢ [Sø] [T] Ryv. 1223x

Mayntz-Jochimsen Anna Frue Tordenskjoldsg. 3² [K] [T] By 403y

Mayo H Skibsfører Strandboulevarden 44⁵ [Ø] [T] Ø 8409y

Mayol, Akts. Cigar- & Vinhdl. Blaagaardsg. 5 [N] [T] N 1348v

Maypole Akts., Stoltenbergsg 9 [V] [T] Cent. 5492
- Dairy Co., Akts. Stoltenbergsg. 9 [V] [T] Cent. 1991 & 1971 Postkonto 4095

Mazanti Anna Enke e. Gross. Nannasg. 18⁴ [L] [T] Tg. 36
- Einar Gross. Gl. Kongev. 29B³ [V] [T] V 8212
- Einar & Berger, Akts. Gross. Bagerstr. 8 [V] [T] Cent. 8675
- W Hall Postmester R. Tirsbækv. 25ˢ Vanl. [T] Damsø 2026
- F Repræsentant Kochsv. 21³ [V] [T] Eva 360
- Fritz Tandlæge Dr. chir. &. dent. Aaboulevard 29¹ [V] [T] N 1512x

Mazanti-Andersen C Prokurist Harsdorffsv. 12³ [V] [T] V 8721

Mazar de la Garde C C Enkefrue Rebekkav. 11ˢ Hell. [T] Hell. 2468y
- E Enke e. Direktør Ove Billes V. 6 [S] [T] Am. 553
- J Fuldm. Strandv. 63² [Sø] [T] Ryv. 177y

M-B-C-International Road Co., Akts., Emil Chr. Hansens V. 10 [F] [T] Cent. 9894 Telegramadr. „Mibuco"

Mechlenburg F Skibsfører i DFDS. R. Melchiorsv. 3 Charlottl. [T] hemmeligt Nr.

Meden Max Billedhugger Ekspeditionssekr. u. Magist. Cand. jur. MA. S-Fasanv. 69⁴ [F] [T] Gh. 7814
- Alvilde Enkefrue Vanløse Allé 12 Brh. [T] Gh. 4695
- Harriet Frøken Vanløse Allé 12 Brh.
- A Frøken Kunstvæverske Ved Linden 3¹ [S] [T] Am. 2126v

Medicinal Depotet ved Bernh. Andersen Studiestr. 8 [K]

Medicinalco, Akts., Prags Boulevard 37 [S] [T] Cent. 65

Meding Knud Ingeniør Cand. polyt. Østerbrog. 120³ [Ø]
- Margrethe Sproglærerinde Jakob Dannefærds V. 7⁴ [V] [T] N 4639v

Medix, Akts., Prags Boulevard 37 [S] [T] Cent. 65

Meedom E Assist. Duev. 92³ [F] [T] Gh. 1838x

Meents G Herrelingeriforr. Istedg. 63 [V] [T] V 2563y
- Meesenburg A Generalrepræsentant Peter Bangs V. 110² Vanl. [T] Damsø 2135

Meeske O Gross. (Import-Huset Gefion) Pilestr. 74A² [K]

Mehder Hans Repræsentant Strandg. 44D² [K]

Mehl Kristine Enke e. Gross. Løgstørg. 23³ [Ø] [T] Ø 3860
- Ingeborg Musiklærerinde Løgstørg. 23³ [Ø] [T] Ø 3860

Mehlsen Henry Amager Assurance Kontor Amagerbrog. 42 [S] [T] Cent. 13113
- Henry Assurandør Frankrigsg. 74¹ [S] [T] Am. 3002
- Johanne Enkefrue Danasv. (Vodroffspl.) 12¹ [V] [T] V 8392
- J K Gross. Cand. pharm. (J K Mehlsen & Co.) Puggaardsg. 11² [V] [T] Palæ 3387
- J K & Co. Gross. Vesterg. 17 [K] [T] Cent. 9477 & 11467 Postkonto 568
- N S Gross. (J K Mehlsen & Co.) N-Fasanv. 43ˢ [F] [T] Gh. 7422
- Fr. Hoffmann Hdlsrejsende Violv. 2 Gjentofte [T] Gjent. 494

Mehnen Anton Hdlsrejsende Colbjørnsensg. 34ˢ [V] [T] V 5434u

Mehr C J Fabrikant Studiestr. 13 B [K] [T] By 1570x
- I M Frue Glas- & Porcelænshdl. Vesterfælledv. 2² [V] [T] V 1496x
- Chr. fh. Urmager Møllegg. 30² [N]
- Emil Vinduespolerer Hallandsg. 6A² [S] [T] Am. 2406y

Mehren Victor v. Apoteker Østerbrog. 110¹ [Ø] [T] Ø 6811
- Julius F v. Gross. N-Fasanv. 74² [F] [T] Gh. 1917x
- C H C v. Korrespondent Østerbrog. 130¹ [Ø] [T] Ø 4880x
- E v. Sæbe- & Cigarhdl. Abel Cathrines G. 8 [V] [T] V 5030y Bp. Istedg. 84 [V]

Mehrn Laura Danselærerinde Korsg. 56¹ [N] [T] N 2040
- Malvina Enke e. Oberstløjtn. Korsg. 56¹ [N]
- Anna Maria Frøken Kunstmalerinde Korsg. 56¹ [N] [T] N 2040

Meiborg H C Konditor Nærumg. 22² [L]

Meidell Axel Repræsentant Brønshøjv. 6³ Brh.

Meier [Se endv. Mejer, Meyer]
- Th. Direktør Frederikkev. 15 Hell. [T] Hell. 2097y
- Sofie Enke e. Overtelegrafist Rakelsv. 3³ Hell. [T] Hell. 2874x
- Henrik fh. Entreprenør Henning Bojesens V. 11 Gjentofte [T] Gjent. 336
- Angelika Frue Vesterbrog. 86³ [V] [T] V 3870
- L Frue Østerg. 12⁴ [K] [T] Palæ 251v
- M Fuldm. Løjtn. Hovgaardsg. 9⁴ [Ø] [T] Ø 8609
- Harald Gross. Frederikssundsv. 302¹ Husum
- Th. Guldsmed Vimmelskaftet 42 [K] [T] Cent. 11282 Bp. Schioldannsv. 4 Charlottl. [T] Ordr. 471
- C A fh. Kommunelærer Azaleav. 3¹ Valby
- Axel Konfekturehdl. Frederikssundsv. 10 [L] [T] Tg. 4742x Bp. Esromg. 30³ [L]
- Georg Kunstgipser (A Stefani's Enke's Eftf.) Ny Østerg. 28ˢ [K]

Meier Niels Nielsen fh. Latinskolelærer Lyshøj Allé 11² Valby
- Erik O Murerm. Wilkensv. 35 [F] [T] Gh. 5306y
- Frederik Murerm. Peter Bangs V. 128¹ Vanl. [T] Damsø 1431
- V T Oberst K. DM. FM. Birkholmsv. 5 Holte [T] Holte 174
- Carl Repræsentant Assensg. 1ˢ [Ø] [T] Ø 7045v

Meiland Hans Ingeniør Bakkegaards Allé 5² [V] [T] V 2003x

Meilchen P Købmand St. Thomas Allé 14² [V] [T] V 3677

Meile Hans Depotbestyrer v. Sporv. Fælledv. Pass. 10¹ [N] [T] N 6675
- A A Oliemøller Ø-Søgade 68 [Ø] [T] Ø 3774x
- Robert Pianostemmer St. Hans G. 16² [N] [T] N 3474 x
- Svend Repræsentant Vanløse Allé 27² Brh. [T] Gh. 7773
- G O Værkfører Nybrov. Lyngby [T] Lyngby 1076

Meilgaard Agnete Kommunelærerinde Nyelandsv. 11¹ [F]

Meiling H Cigarfabr. Blegdamsv. 114 A [Ø] [T] Ø 5661
- P Johs. Maskiningeniør Heklas Allè 6¹ [S]
- C K fh. Maskinmester DM. Vandtaarnsv. 8 Søborg

Meilstrup Vilh. Gross. Strandv. 191¹ Hell. [T] Hell. 4493
- J H Snedkerm. Dannebrogsg. 23 [V] [T] V 8775 Bp. Westend 27¹ [V]

Meilsøe Vilh. Direktør Sortedamsdoss. 65C⁴ [Ø] [T] N 2077u
- 's Elektropletfabrik ved K & S Meilsøe Svanemøllev. 126 Hell. [T] Hell. 2271
- K Fabrikant (Meilsøe's Elektropletfabr.) Strandv. 173⁴ Hell.
- S Fabrikant (Meilsøe's Elektropletfabr.) Engelstedsg. 67ˢ [Sø]
- Vilh. A, Akts., Farveri & Tøjrensningsanst. Læssøesg. 17 [N] [T] N 3588

Meiltoft H P Konfekturehdl. Frederikssundsv. 215ˢ Brh.

Meilvang A Gross. Smøreksped. Amalieg. 41 [K] [K] [T] Cent. 353 Bp. Onsgaardsv. 13 Hell. [T] Hell. 4280

Meincke Willy Disponent Nyelandsv. 67³ [F] [T] Gh. 3467y
- John Gross. Kunstforlag Vodroffs Tværg. 6 [V] [T] Cent. 7232 Bp. Vodroffsv. 12¹ [V]
- Viggo Gross. Larslejsstr. 19 [K] [T] Cent. 3392 Bp. Ved Banen 3 Gjentofte [T] Gjent. 360
- Henrik Læge Laxeg. 6² [K] [T] By 3119 (9-11, Tirsd., Torsd. 6-8)
- Alma Musiklærerinde Østerbrog. 38³ [Ø] [T] Ø 511y
- C V Skuespiller Ved Banen 3 Gjentofte

Meiner J C H Kontorchef Rosenørns Allé 48³ [T] N 532y

Meinert N H A E Enkefrue Madvigs Allé 5² [V]

Meinertz A Enke e. Skibsfører Jægersborg Allè 75 Charlottl.
- I M Enkefrue N-Fasanv. 90¹ [F]
- T Frue Tordenskjoldsg. 16² [K] [T] By 2398x
- A Ingeniør Cand. polyt. Amalieg. 35 [K] [T] Cent. 847 Bp. Strandv. 403 Klpbg. [T] Ordr. 842
- M F Ingeniør Kongedybet 23³ [S]
- Niels Thydsen Kommunelærer Bartholinsg. 5ˢ [K]
- S Maskiningeniør Amager Boulevard 130² [S]
- J S K Overassist. v. K T A S. Vigerslev Allé 9³ Valby [T] Vb. 2030
- Jes Hansen Repræsentant Lombardig. 10¹ [S]

Meinhardt Marie Enkefrue Strandboulevarden 118³ [Ø] [T] Ø 2518v
- Walther Kunstmaler J M Thieles V. 1A⁵ [V]
- Hans Speditør Bornholmsg. 8 [K] [T] Cent. 6104 & 10886 Bp. Langesund 4¹ [Sø] [T] Ryv. 2404v

Meiniche Peter L Gross. Linnésg. 6³ [K] [T] Cent. 2833
- J P Urtekr. Dybbølsg. 58 [V] [T] Cent. 8871

Meinke Ernst Inspektør Ingerslevsg. 128³ [V]

Meinung Erik Afdelingschef Hattensens Allé 4¹ [F] [T] Gh. 879v
- Dagmar Enke e. Musikdir. LI Brandes Allé 14¹ [V]

Meisel H RevisorSmalleg.29B³ F Gh.1177y
- Rigmor Tandlæge Østerbrog. 74² Ø Ø 1454
Meisen Ingrid Frue Cand. jur. Solvænget 4ˢ St Ryv. 2167
- Vald. Læge Dr. med. Chr. d. 9. G. 10 K By 7302 (1-3, Mand. till. 6-7) Bp. Kvæsthusg. 6 Bb. 2 K Palæ 1333
Meisling Louise Enkefrue Østbanegg. 45⁵ Ø Ø 118y
- Agnes Frue Virginiav. 2² F Gh. 35y
- Knud Gross. Virginiav. 2⁴ F Gh. 35y
- A Karantænelæge Øjenlæge Dr. med. MB. Østerbrog. 29 Ø Ø 5140 (1½-2½) Bp. Parkalléen 41¹ St
Meisner Marie Enke e. Gross. Mariendalsv. 36A² F
- Carl Gross. (Carl Meisner & Co.) Niels Brocks G. 4² V By 3908
- Carl & Co. Gross. Trikotagevarer Vimmelskaftet 42 B K By 7252 Postkonto 52
- Poul Gross. Translatør Livjægerg. 14² Ø Ø 6149
- Ellen Enke e. Gross. Pianistinde St. Thomas Allé 12³ V V 1580
- Ch. Restaurator Ægirsg.16 L Tg. 1220
Meisner-Jensen Karen Enke e. Ingeniør Christiansv. 25 Charlottl. Ordr. 2829
- **H Meisner-Jensen** Ingeniørforr.Frm. Bülowsv.3 V Cent. 7584&7589Indehaver Ing. P Hansen StægersAllé17 F Gh.6872
- H P E Kapt. i Ing. R. Jacobsv.7 Gjentofte hemmeligt Nr.
Meister Jenø Billedhugger Peter Bangs V. 51³ F Gh. 765v
Meisterlin & Søtofte, Akts., Gross. Studiestr. 40 K Cent. 5263 Postkonto 897
Mejdahl A N Ingeniør Cand. polyt. Valby Langg. 211¹ Valby
Mejer [Se endv. Meier, Meyer]
- A Blikkenslagerm. Gas- & Vandm. Taarbæk Strandv. 26 Klpbg.
- Erik Blikkenslagerm. Gas-&Vandm.Raadvadsv. 143 L Søb. 108
- Ellen Hecquet Sanglærerinde st. Kongensg. 68⁴ K Palæ 1393y
- LV Smedem. Raadmandsg. 56 L Tg.3430
Mejeri- & Smørforsyningen Kildevæld ved A Larsen Vesterbrog. 183 V V 4820
Mejeriernes og Landbrugets Ulykkesforsikring Reventlowsg.14 V Cent.9792 & 13508 Postgiro Konto Nr. 314
Mejeriet Aalholm v. Carl Møller-Nielsen Aalholms V. 57 Vanl. Damsø 1147
- Bien v. Fru K Herløv BiensAllé 1 S Am. 1298
- ved Classens Have, Akts., Classensg. 52 Ø Ø 6524
- Damsø v. E Skjold Sørensen Peter Bangs V. 116 Vanl. Damsø 1075
- Damvad v. N P Petersen Evaldsg. 2 N N 6441
- Frederik d. 7. v. Carla Relander Fred. d. 7. G. 32 N N 7532
- Frem ved Jensen & Stæhr Worsaaesv. 15 B V Cent. 12992
- Friheden v. P V Hansen Valby Langg. 83 Valby Vb. 2448
- Glostrup, Akts., Vesterbrog. 20 V Cent. 8435
- Godthaab v. Carl Andersen Godthaabsv. 18B F Gh. 759y
- Granly ved M Arentzen Utterslev Torv 36 L Tg. 3305 & Tg. 3325
- Hesseløgaard, Akts., Taasingeg. 36 St Ryv. 2281
- Hulgaard ved Georg Jensen Hulgaardsv. 106 Brh. Gh. 76x
- Jægerhuset v. Fru Marie Pedersen S-Boulevard 123 V Cent. 13197
- Øvyna, Akts., Gunløgsg.60 S Am.4439x
- Perfect v. H P Hansen st. Mølle V. 7 S Cent. 10378
- Taga, Akts., Tagensv. 90 L Cent. 13455
- Thorsminde ved Johs. Wognsen Borgerg. 67 B K Palæ 2455
- Vulkan, ved N K Nielsen Thorsg.36,38 L Tg. 1404

Mejeriet Yrsa v. P Madsen Folkvarsv. 32 F Gh. 3777x
- Ørum v. Johs. E Rindom H P Ørums G.30 St Ryv. 2820
Mejlbo E Dyrlæge Laboratoriefforstander Gyldenlundsv. 15ˢ Charlottl. Ordr. 2681
- Sv. Fuldm. Cand. mag. Lipkesg. 30³ Ø
- K A Kasserer Molbechsv. 6³ Valby Vb. 2762y
Mejldal H P T Maskinmester i Flaaden Livornov. 15ˢ S
Mejlsing Reinholt Kommunelærer Maagev.8³ Brh.
Mejløe J A Prokurist Høeghsmindev. 27ˢ Gjentofte Hell. 3367
Mejnborg Aug. Repræsentant Taasingeg. 41ˢ St
Mejndor M Tandlæge Dr. dent. Vesterbrog. 30 V V 8531 Bp. Østerbrog.106³ Ø Ø 5373
Mejnholt Alfred Prokurist Kjeldsgaardsv. 44¹ Valby Vb. 2445
Mekanik ved J Kreutzfeldt Holbergsg.18 K Cent. 14390
Meklenborg H C Pedersen Kommunelærer Einar Holbølls V.5 Charlottl. Hell. 612
Mel- & Grynforr. Mola ved I Agerbundsen Amagerbrog. 26 S Am. 1391
Melander Kai Bankassist. Gernersg. 41⁴ K
- J Blikkenslagerm. Gas- & Vandm. I. Strandstr. 3 K Palæ 1162 Bp. Dortheav. 60 L
- O Thure Direktør Marskensg. 4³ Ø Ø 5497
- Aage Hdlsrejsende Lyngholmv. 39 Vanl. Damsø 1050
- Herbert Kurvemagerm. Nannasg. 12 L
- Astrid Frue Syge- & Plejehjem Holmegaardsv. 14 Charlottl. Ordr. 2172
Melbo H Sproglærer Falkoner Allé 14³ F V 4393
Melby & Co. Damekonfektion en gros Kjøbmagerg. 39 K Palæ 3688
- Dora Enkefrue Gl. Kongev. 91² V V 1584y
- **A Melby** Modehdl.Kjøbmagerg.39 K Cent. 5776&10904Bp.Gl.Kongev.91A¹ V V4893
Melbye Ella Frue Forfatterinde Slotsv. 18 Charlottl. Ordr. 230y
- Kamma Frue Philip Schous V. 1 F
- H W Gross. (William Melbye) Flinterenden 4⁵ S Anl. 6361
- Jens W Gross. (William Melbye) Østerbrog. 35¹ Ø Ø 2356
- Olav Gross. Prinsesse Maries Allé 17⁴ V Cent. 14413
- William Gross. Agenturforr. Frm. Amagert. 11 K Cent. 2104
- Douglas Læge Jarmersg. 2 V Cent. 10189 (12-2) Bp. Philip Schous V. 1 F Gh. 6288
- K L Pastor emer. P G Ramms Allé21ˢ F
- Johs. Restaurator st. Kirkestr. 3 K Cent. 5481 Bp. Kompagnistr. 8³ K
- Th. Tømrerm. Bagsværdv. 69 Lyngby
- Alfred W fh. Vekselerer Toldbodv. 26¹ K Palæ 2537
Melcher G Possementmager (Chr. H Gerlach's Eftf.) Ole Suhrs G. 12³ K By 1688y
- Carl Prokurist Willemoesg.36³ Ø Ø 277y
Melchert A V AfdelingschefHollands Allé31 S Am. 3694
Melchior Otto Assist. Holmensg. 28² K
- Axel Bogbinderi Aabenraa 15 K By2165v
- Otto Cand. polit. Hiort Lorenzens G. 2³ N
- Adelaide Enke e.Gross. Vodroffsv. 56 A¹ V
- Caroline Amalie Enkefrue Vesselsg. 22¹ N
- Clara Enke e.Gross. Henriksholm Vedbæk Vedbæb 3
- Emilie Enke e. Læge N-Farimagsg. 7¹ K Cent. 5033
- Helene Enke e. Tegner Ny Østerg. 23⁴ K By 2869x
- Anna Frue Frederikssundsv. 106 B¹ L Tg. 5078y
- Helga C Frøken Henriksholm Vedbæk
- L Frøken Højbro Pl.21² K Cent.726
- R Frøken st. Kongensg. 20³ K Palæ1620x

Melchior, Armstrong, Dessau, Co. Gross. Strandg. 34ˢ K Cent. 7713 & 11713 Postkonto 22313 Telegramadr. „Madstrong"
- Gerson & Co. Gross.Assuranceforr.Nyhavn 18 K Cent.646 Postkonto 1950
- H R Gross. (Moses & Søn G Melchior) Høyrups Allé 1² Hell. Hell. 3103
- J H Gross. R.(Ludvig Melchior) Hambrosg. 6 V By 4841 Sommerbp. Rungsted Kyst Rungsted 120
- Johan Gross. Thorvaldsenv.5 A¹ V Cent. 3688
- Louis A Gross. Henrik Steffens V. 8 V Cent. 1416 & 14416 Bp. Alhambrav. 1¹ V Eva 515
- Ludvig Gross. Frm. Straahattefabr.Modevarelager Indeh.JH Melchior, Gothersg.49 K Cent. 2061, 2081, 2337 & 11341 Postkonto 20268 og Manufakturh. Frihavnen Cent. 6047 Grundl. 1839
- Moritz Gross. Linnésg. 28¹ K By 565
- **Moses & Søn G Melchior** Gross. Strandg. 34 K Cent. 104, 11004 & 8720 med Omstill.til samtl.Afdelinger Postkonto 1950 Telegramadr. „Melchiors" Grundlagt ca. 1795
- Victor Gross. (Gerson Melchior & Co.) Svanemøllev. 94 Hell. Cent. 4532
- & Voltelen Ingeniører Entreprenører Trondhjemsg. 10 Ø Cent. 12401 &15279
- Kaffebrænderi Strandg. 34 K Cent. 104, 11004 & 8720
- M Inspektør Løjtn. Lindebugten 41 Valby Vb. 2988
- J Landsretssagf.Bredg.30 K Cent.3507, 3516 & 3536
- V Musiker Viktoriag. 14ˢ V V 739v
- Emmy Frøken Musiklærerinde st. Kongensg. 20³ K Palæ 1620x
- Max Prof. Dr. med. R. DM. st. Kongensg. 85¹ K Palæ 2268 (1-2)
- Salomon Repræsentant Ingerslevsg. 108ˢ V V585x
- William Vekselerer Strandboulevarden 60ˢ Ø Ø 2773
Melchiorsen Paul Antikvarboghdl. Studiestr. 16 K Cent.10716 Bp.Thingvalla Allé16ˢ S Am. 2839y
- Sophie Enkefrue Thingvalla Allé 16ˢ S
- Agnete Frue Sortedamsg. 1³ N N 1440x
- Harriet Gymnastiklærerinde Thingvalla Allé 16ˢ S
Meldahl P E Gross. Classensg. 3A¹ Ø
- George Løjtn. Rothesg. 10² Ø Ø 2610x
- J Frøken Malerinde Stockholmsg. 3³ Ø
- Margrethe Musiklærerinde Prinsesse Charlottes G. 35ˢ N N 4889x
Meldal Ludovica Enke e. Stadskonduktør Fjgaardsv. 15 Charlottl.
- L Farveriejer Helgolandsg.1 V Cent.5308
- Ellen Frøken Herman Triers Pl. 1³ V
- Alfred Fuldm. i Kbhvns Byret Valbygaardsv. 60⁴ Valby Vb. 629y
- Andreas Fuldm. u. Rodeforv. Overg. o. V. 96¹ K Am. 4831y
- Axel Landinsp. Kongedybet 5⁵ S Am. 1717 (9-4)
- Olavius Prokurist Valbygaardsv.50³ Valby Vb. 1861x
Meldepotet, Akts., Ny Toldbodg. 4 K Cent. 5117
Meldgaard N Anlægsgartner Sofiev. 4A² Hell. Hell. 1961y
Meldgaard Nielsen Chr. Manufakturhdl. (Magasin Amager) Falkoner Allé 13² F Gh. 4145
Meldola A E Fabrikant Nørrebrog. 110³ N
Meldorf C Enke e. Læge Gammeltoftsg. 2⁴ K By 301u
Melforretningen Løven v. Johs. Pedersen N-Frihavnsg. 82 Ø Ø 7820
- Møllen ved Johanne Andersen & E Jensen Godthaabsv. 23 F Gh. 446x
Melfsen B Enkefrue Willemoesg. 67³ Ø Ø 2949u
Melgaard Karen Prokurist Bissensg. 8ˢ V
- A Redaktionssekr. N Jespersens V. 4³ F
- A P Skibsprovianteringshdl. (Frihavnens Skibsprovianteringsforr.) St. Jakobs G. 5¹ Ø Ø 3757 y

Melhede Ph. Direktør Kløvermarksv. 32 [S] [T] Am. 496
- H M Fuldm. Skaaneg. 5³ [S] [T] Am. 1281x
- Holger Kaffelager Jerichausg. 71ˢ [V] [T] V 9567y

Melin Klara Frue Damekonfektionshdl. st. Kongensg. 18³ [K] [T] Palæ 1840x
- Anna Frue Langøg. 2² [Sø]
- K Frøken Solsortv. 70 [F] [T] Gh. 2145
- N A Skomagerm. Maagev. 10¹ Brh. [T] Tg. 5107v
- N E Skotøjsreparatør Vesterfælledv. 73 [V] [T] V 1753x

Melior Vesterbrog. 16 [V] [T] V2689 Postk. 25189

Mellberg Gustav Repræsentant Roskildev. 134 Valby [T] Damsø 1562

Mellemeuropæisk Eksportselskab, Akts., Raadhuspl. 59 [V] [T] Cent. 3537 & 3538

Mellemgaard H Kommunelærer Ved Sønderport 9² [S] [T] Am. 5453y

Mellentin Ejnar Forpagter Aggershvile Skodsborg [T] Skodsb. 48
- Jul. Gross. (Oscar Peschardt & Co.) Strandv. 255 Charlottl. [T] Ordr. 2154
- A Prokurist Frederikkev. 20 Hell. [T] Hell. 558x
- Aug. Proprietær Sigridsv. 9 Hell. [T] Hell. 1430

Mellerup K Assist. Hesseløg. 47² [Sø]
- Elis Cigarhdl. Strandv. 159ˢ Hell. [T] Hell. 739 Bp. Frederikkev. 11ˢ Hell. [T] Hell. 1531y
- Johanne Enkefrue N-Farimagsg. 84² [K]
- M Frøken Gunløgsg. 13⁴ [S] [T] Am. 2067
- Ove Konfekturehdl. Lyngbyv. 27 B [Sø] Bp. Vennemindev. 20ˢ [Sø] [T] Ryv. 718v
- N Lærerinde Apollov. 20 Vanl.
- 's Ida Eftf., C G Svensson Modehdl. Gl. Kongev. 96 [V] [T] V2096
- Einer Politiinsp. R. Soldenfeldtsg. Politigaarden [V] [T] Cent. 8286
- Em. Repræsentant Strindbergsv. 22¹ Valby [T] Vb. 554y
- Henry Repræsentant Tuborgv. 131 Hell.
- E Tæller i Nationalb. Fuglebakkev. 101⁴ [F] [T] Tg. 542y

Mellin E C H Bogholder Rudolph Berghs G. 69 [Sø]
- A O M Urtekr. Helgesv. 9 [F] [T] Gh. 3744y

Mellmann Fritz Ingeniør Kongens Tværv. 9 [F]

Melloni C Murerm. N-Fasanv. 234¹ [T] Tg. 3298
- M J Murerm. Esromg. 14³ [L] [T] Tg 1976y

Melms Carl Bagerm. Dronningensg. 22 [K] [T] Am. 6678x
- F Bagerm. (F Melms & Søn) Landemærket 22¹ [K]
- F & Søn Bagerm. Landemærket 22 [K] [T] Cent. 7764
- Robert Bagerm. (F Melms & Søn) Landemærket 22² [K]

Melos, Akts., Sæbe- & Parfumehdl. Amager Boulevard 127 [S] [T] Am. 265

Melsing Ellen Frue. Konsulinde Urbansg. 4⁴ [Ø] [T] Ø263y
- Svend Skuespiller Ved Amagerport 6⁴ [S] [T] Am. 7315

Melskens W Bankdirektør Genforeningspl. 1² Brh.
- Kamma Enkefrue Rosenv. Allé 7¹ [Ø] [T] Ø 6403
- F Gross. Ahlmanns Allé 5² Hell. [T] Hell. 2019x
- F Gross. Nygaardsv. 3A² [Sø] [T] Ryv. 3971
- H F Gross. Kirsteinsg. 11² [Ø] [T] Ø 8039
- A Kunstmaler Søvejen 8 Holte
- J C Revisor Herluf Trolles G. 28³ [K]

Melson Aja Frue Hellerupv. 58⁴ Hell. [T] Hell. 4318
- H P fh. Manufakturhdl. Rosenv. Sideallé 3¹ [Ø] [T] Ø 2852
- Otto Repræsentant Nørrebrog. 153⁴ [L]
- Axel Tandlæge Aaboulevard 7 [V] [T] N 7568
- D E Viceinspektrice Livjægerg. 38¹ [Ø] [T] Ø 1676v

Melton Aug. Fuldm. Gruts Allé 3¹ Hell. [T] Hell. 3671
- P Gross. Borgmester Jensens Allé 22¹ [Ø] [T] Ø 3102u
- Olaf Kontorchef i Landmandsb. Margrethev. 33 Hell. [T] Hell. 2003

Meltorn P D Gross. Agenturforr. Aaboulevard 27 [V] [T] Cent. 1638
- Carl Murerm. Artilleriv. 68⁴ [S] [T] Am. 6392x

Meltz Johan Afdelingschef Carl Johans G. 8³ [Ø]
- P J M Maskinmester Marstalsg. 26¹ [Ø] [T] Ø 209x

Meltzer Søren Gross. Isenkr. engros Rømersg. 19 [K] [T] By 2214 Bp. Holmegaardsv. 29 Charlottl. [T] Ordr. 1306

Melvig-Rasmussen Hans Bygningskonstruktør Løjtn. Ved Linden 5¹ [S] [T] Am. 979v

Menado, Akts., Kaffehdl. Jagtv. 91 [L] [T] Tg. 2831 v

Mench Arvid Disponent Under Elmene 3² [S] [T] Am. 2678

Menck Henrik Direktør Kristianiag. 14² [Ø] [T] Ø 8558
- Povl Gross. (A Barfoed & Co.) Genforeningspl 13² Brh. [T] Gh. 6260
- Chr. Hdlsrejsende Rebekkav. 51² Hell.
- Erik Prokurist Strandv. 20 B³ [Sø] [T] Ryv. 1511
- W A Tandtekniker Mikkelbryggersg. 5ˢ [K] [T] By 1018v

Menck-Thygesen Esther Frue Trommesalen 7ᵉ [V] [T] Eva 1080
- Mathilde Frue Chrstholms Tværv. 21 Klpbg. [T] Ordr. 1246

Mencke Mogens Arkitekt Aaboulevard 16⁴ [N]
- E M Frue Carl Plougs V. 9ˢ [V] [T] V 5255x
- H E Gross. N-Frihavnsg. 83² [Ø] [T] Ø4099x
- Edv. Snedkerm. Howitzv. 29 [F] [T] Gh. 1117x Bp. Smalleg. 16¹ [F]

Mendahl H Fuldm. Ledreborgs Allé 16 Gjentofte [T] Gjent. 1041

Mende C E F Bogholder Vanløse Allé 48 Vanl.
- Johan Cand. pharm. Materialist Stakkesund 3ˢ [Sø] [T] Ryv. 3043x
- Chr. V & Co. Materialhdl. Kronprinsensg. 9 [K] [T] Cent. 8418

Mendel-Hartvig E elektr. Install. Ægirsg. 18¹ [L] [T] Tg. 551 x

Mendelson Henri Gross. Emilieg. 2¹ [V] [T] V 6576y

Mender Marie Frue Gl. Kongev. 113⁴ [V] [T] V 2885y

Mendes E Kemiker Dalgas Boulevard 63³ [F] [T] Gh. 7046

Mengden Z Komtesse Venøg. 13ˢ [Sø] [T] Ryv. 758y

Mengel Aage Blomsterhdl. Falkoner Allé 19 [F] [T] Gh. 4960 Bp. Adilsv. 16³ [F]
- O D Gross. (Mengel & Poulsen) Fred. d. 6. Allé 12³ [F] [T] Gh. 2265
- & Poulsen Gross. Kolonialagentur Tordenskjoldsg. 18 [K] [T] Cent. 1684
- E B Ingeniør Espérance Allé 20 Charlottl. [T] Hell. 4222
- J P Restaurator Jagtv. 64 [L] [T] Cent. 10469 & N 5619 Bp. Nørrebrog. 106³ [N] [T] N 637v

Mengelberg C E L Ingeniør Patentbureau Attemose V. Holte [T] Nærum 86u

Menholt E Skrædderm. Bragesg. 1ˢ [L] [T] Tg. 1932v Bp. Andemosev. 18² [L]

Menighedsplejer se Afd. V Real-Register

Menke Rosalie Enkefrue Forchhammersv. 4ˢ [V] [T] N 7407
- Else Frue Lyrskovg. 19² [V] [T] Eva 2265
- Erik Gross. Agenturforr. Danasv. (Vodroffspl.) 15³ [V] [T] V 6258v
- Emil Restaurator Strandv. 419 Klpbg. [T] Ordr. 1767

Menning C W Forretningsf. Maglekildev. 9ˢ [V]
- E Chr. Fuldm. Blegdamsv. 70² [Ø] [T] N6798

Mensen Ejnar Gross. Konfektion en gros Nygade 7 [K] [T] Cent. 11806 Bp. Gl. Kongev. 105² [V] [T] V 4640
- Marie Pensionat Badstuestr. 11³ [K] [T] Cent. 11976
- Georg Sadelmagerm. Øresundsg. 2 [Ø]
- V H Statspolitichef R. DM. Stockholmsg. 49¹ [Ø] [T] hemmeligt Nr.
- Max Nielsen Vognmand S-Boulegard 37 [V]

Menstrup-Hansen H Danselærer Harald Kiddes V. 2ˢ Valby

Ment Aage Sustmann Urtekr. Aarhusg. 13 [Ø] [T] Ø 5642

Menthing A E Frue Østerbrog. 41³ [Ø] [T] Ø7684

Menthisan ved R Møller Nørrebrog. 25 [N] [T] N 48

Mentholatum I E Ohlsens G. 6 [Ø] [T] Ø 5927

Menton Carl Direktør Høyrups Allé 1¹ Heli. [T] hemmeligt Nr.

Mentona, Akts., Ryesg. 41G² [Ø]

Mentz Th. Bogholder Islevhusv. 89 Husum
- Joh. H fh. Ingeniør v. Oflogsv. R. DM. Mosebakken 21 Holte [T] Frederiksdal 108
- Eigil Købmd. Smalleg. 56 [F] [T] Gh. 81
- G A Læge Hollænderv. 14ˢ [V] [T] V 6931y (1-2)
- August Prof. v. Landbohøjsk. Dr. phil. R. Lundsg. 8³ [Ø] [T] Ø 3273
- J Repræsentant Gl. Kongev. 101² [V] [T] Cent. 2499
- R W Repræsentant Guldborgv. 8³ [F] [T] Gh. 5339x
- Henrik Urtekr. Gl. Kongev. 101 [V] [T] Cent. 2499

Mentze E A Redaktionssekr. Tegner N-Voldg. 8⁴ [K] [T] By 7611

Mentzel Sophus Restaurator Gl. Kongev. 27ˢ [V] [T] Cent. 1804

Mentzler V Mejeri N-Farimagsg. 44 [K] [T] By 5533x
- W fh. Pianofabr. Abel Cathrines G. 3ᴮᵇ² [V]

Menz Paul Forgylder st. Kongensg. 12 [K] [T] Palæ 2927 Bp. Nansensg. 56² [K] [T] By 4231

Menzel Harald Direktør Jægersborg Allé 116 Charlottl. [T] Ordr 191
- P Løjtn. Strandv. 20 C² [Sø] [T] Ryv. 3689

Menzinger A Præst Lærer Stenosg. 4 [V] [T] V2628

Menæs Louise Pensionat Havneg. 51² [K] [T] Cent. 11671

Mercantile Agency ved Georg A Christensen Vimmelskaftet 35 [K]

Mercedes Kontormaskiner (Heinrich Roepstorff) Kjøbmagerg. 60 [K] [T] Cent. 7085, 11722 & 12999

Mercky G Købmand Vandrev. 17 Hell. [T] Hell. 3546

Merex Amagert. 33 [K] [T] Cent. 12670

Merian Emil Konditor Istedg. 44 [V] [T] V1852y

Mering C F Tandlæge Stationsv. 20 Holte [T] Holte 882

Merkel Th. Bogforlægger Redaktør Øresundsg. 74ˢ [Ø]
- Cathinka Enkefrue. Nordborgg. 5¹ [Ø] [T] Ø 4936x
- Chr. Emil Rullegardinfabr. Valborg Allé 19³ Valby

Merkelsen S E Murerm. Krügersg. 6ˢ [N]
- M Vinduespolerer Telemarksg. 8¹ [S]

Merklin S Skrædderm. Polensg. 28ˢ [S] [T] Am 8350

Merkur Kolonialhdl. v. S A Ibsen Frederiksborgv. 46 [L] [T] Tg 3663
- v. A Fredberg Konfektureforr. Vigerslevv. 59 A Valby [T] Vb. 1164
- ved Anna Petersen Manufakturhdl. Lyngby Hovedg. 55 B Lyngby [T] Lyngby 197
- v. V Carlsen Urtekramforr. Molbecksv. 16 Valby [T] Vb 1875
- v. Carl Christensen Urtekramforr. Grønneg. 38 [K] [T] Cent. 499

Merkurhuset, Akts., Howitzv. 11, 13 [F] [T] Cent. 3210 & 3285

Merling Carl Forvalter Kejserg. 2⁴ [K]
- **Pauli Merling** Violinbygger Vesterg. 11¹ [K] [T] By 7800 Postkonto 23792

Merlinsky L Gross. Trikotagevarer Gothersg. 149¹ [K] [T] By 453v

Mermagen K Afdelingschef Hesseløg. 2¹ [Sø] [T] Ryv. 225y

Merner Aage Ingeniør Pianostemmer Aalekistev. 248ˢ Vanl. [T] Damsø 250

Mernøe J Bogholder Webersg. 21⁴ [Ø]
- Chr. Konfektureforr. Vesterbrog. 31 [V] [T] V 2740v Bp. S-Boulevard 49³ [V] [T] V 5971y
- Viggo Urtekr. Gl. Jernbanev. 1 Valby [T] Vb. 82

Merrild M Frue Danselærerinde Tordenskjoldsg. 29⁴ [K] [T] By 3499
- Anna Enke e. Skrædderm. Adelg. 64³ [K] [T] Palæ 1765x

Merrild Julie Enkefrue Kildebakkegaards Allé 89 Søborg
- Svend Malerm. Landemærket 23 [K] Bp. Kronborgg. 3[1] [L] Tg. 2558x
- Karl Solodanser v. d. kgl. Teater Tordenskjoldsg. 29[4] [K] By 3499
- Marie Vognmandsforr. Puggaardsg. 3 [V] Cent. 1041

Merritt FJ Fabrikbestyrer Geysers Allé 6[S] [S] Am. 6403

Merry-Teatret Amagerbrog. 90 [S] Am.836

Mersing Georg L Kunstmaler Langstrupv. 16 Hvidovre Valby

Mertins Anna Enke e. Tømrerm. Forchammersv. 28[1] [V] N 7321

Mertz P C L Baneingeniør Teglgaardsv. 10 Charlottl. Ordr. 1420
- M C & Co. Damekonfektionshdl. Nørrebrog. 17 [N] N 1172
- F Flytteforr. Classensg.13 [Ø]
- L Frøken Ø-Søgade 96[S] [Ø] Ø 1609x

Merup Vilh. Bankassist Bellisv. 2 Brh. Gh. 7223

Merwede M C A van der Enkefrue Emiliev. 11[1] Charlottl.
- Eric van der Ingeniør (Merwede's mek. Værksteder) Christiansv. 1[4] Charlottl. Ordr. 2992
- Asta v. d. fh. Malerinde Fiolstr. 28 A[1] [K] By 383x
- 's mekaniske Værksteder Niels Juels G. 9, 11 [K] By 7074
- Chr. F Smedem. (J Chr. Merwede) Blegdamsv. 20[3] [N]
- J Chr. Smedem. Frm. Blegdamsv. 18 [N] N 2220
- J Chr. Smedem. (Frm. J Chr. Merwede) Blegdamsv. 18[2] [N]
- Else van der Translatrice Emiliev. 11[1] Charlottl. Ordr. 3377

Mervild Finn Gross. Agenturforr. Stokrosev. 5[3] [S] Am 4425

Mess Otto Cand. Pharm. Grøndalsvænge Allé 8[1] Brh.
- A & J Frøkner Gl. Kongev. 144[S] [V] V 1221x
- Mary Frue Restauratrice Raadhuspl. 4 [V] Cent. 3316 & 11316

Messen, Hilligsøe, Køedt & Co. Manufakturhdl. Kjøbmagerg. 44 [K] Cent. 5992

Messerschmidt Petra Enke e. Lodskapt. Classensg. 19[3] [Ø] Ø 3326
- Therese Enke e. Fabrikant Skovbogaards Allé 11 Valby Vb. 1812
- John Fabrikant R. DM.N-Farimagsg. 11[1] [K] By 3121
- P Fabrikant Skovbogaards Allé 11 Valby Vb. 1812
- Svend B Forretningsf. Madvigs Alle 5[S] [V] V 3690
- C W Gross. Fredh. Havnev. 14 [V] Cent. 3608 & 13036 Bp. Bjerregaardsv. 3 Valby Vb. 1200
- K E Inspektør Lindebugten 2[1] Valby Vb. 2683y
- H H Kontorchef Smalleg. 36 E[1] Gh.424v
- Emil Læderhdl. N-Farimagsg. 11[4] [K] By 4477
- F H Prokurist Gl. Kongev. 84[3] [V] V 9607x

Messiaskirken, Præster, Kordegnekontor m. m. se Afd. V Real-Register

Messina v. S. Thomsen Frugthdl. Vesterbrog. 179 [V] Cent. 10198

Messing Vilh. fh. Skomagerm. Skytteg. 6[S] [N]

Messke Herman Gartner Vigerslevv. 56B[S] Valby

Messmann Henning Bogholder Dronn. Olgas V. 57[3] [E] Gh. 1760x

Metalaktieselskabet Strandg. 25 [K] Cent. 15305 & 15306 Telegramadr. „Metalverk"

Metalindustrien i Fiolstr. ved Mollerup-Madsen Fiolstr. 38 [K] By 6872
- Godthaab ved Oscar Petersen Ny Toldbodg. 35 [K] Palæ 2638

Metallisator, Akts., Ny Toldbodg. 11 [K] Cent. 13443

Metallum, Akts., Nørreg. 6 [K] Cent. 5573

Metalstøberiet Legeria, Marius Nielsen, Rentemesterv. 49 [L] Tg. 1867

Metalvarefabrikken Baltic, E Sebbelov Ølandsg. 9 [S] Cent. 5407 & 5408
- Danmark ved Hans Petersen Allég. 17 [F] Gh. 6893
- Gefion ved O Petersen Vesterbrog. 27 [V] Cent. 12224
- Gloria ved A Hansen & R Schultz st. Kongensg. 81 [K] Cent. 15827 & Palæ 2672y
- Kada, L Hindsø N-Fasanv. 29 [F] Gh.2605
- National ved Aug. Bauer Ny Adelg. 10 [K] Cent. 8152
- Rotation, Akts., Brolæggerstr. 11 [K] Cent. 14745
- Victoria, Aage Jensen Hasleg. 1 [S] Ryv. 2492
- W Winzen Korsg. 11 N N7946

Metalvareværkstedet Delfin, Daniel Christensen Sølvg. 3 [K] Palæ 2522

Meteor Hdlsgartneri Øverødv. 37 Holte
- Maskin- og Motorfabrikken Falkoner Allé 94 [F] N 5608

Meteorologisk Institut Kontorerne Toldbodv. 15 og 19 [K] se Afd. V Real-Register

Methling Poul Arkitekt Brogade 12[2] [K] Am. 3193
- H M Enkefrue Kristianiag. 8[1] [Ø] Ø6046
- E Frue Sæbyholmsv. 39 Vanl. Damsø2063
- Georg Repræsentant Værnedamsv. 17[2] [V] V 4323
- Svend Skuespiller R. Svanevænget 30 [S] Ryv. 1875

Metro-Goldwyn-Mayer, Akts., Filmsudlejning V-Boulevard 27 [V] Cent. 3081 & 5081

Metropol, Skotøjsmagasinet ved L Petersen Frederiksbergg. 29 [K] Cent. 4350

Metropole v. Fru Karen Hansen Blomsterforr. Frederiksbergg. 27 [K] Cent. 1947

Metropolitanskolen Fiolstr. 4.6 [K] By2864 se Afd. V Real-Register u. Statsskoler

Metropolteatret, Akts., Frederiksbergg. 16 [K] Cent. 5393

Metz Abraham Biscuitfabr. Hovedvagtsg. 8 [K] By 2751y Bp. Ny Østerg. 7[3] [K] By 809v
- Betty Frue N-Farimagsg. 55[2] [K] By8x
- A M Gross. Frm. Pilestr. 48 [K] Cent. 397, 692 & 10397
- Ivan Gross. Kolonial Nyhavn 18 [K] Cent. 646 Postkonto 107
- Kay Gross. (David Metz) Overg. n. V. 33[3] [K] Cent. 722a
- Moses Gross. Fredh. Kan. 4 [K] Cent. 11567 Bp. Østerbrog. 4[S] [Ø] Ø 3467
- Samuel Gross. Citypass. Kristen Bernikows G. 2 [K] By 1592 Bp. Brøndsteds Allé 7[3] [V] V 8287
- Paul Instrumentmager Fredg. 58 [K] Cent. 15404 Postkonto 3035 Bp. Øresundshøj 20 Charlottl. Ordr. 2773
- Julie Konfekturefabr. Bülowsv. 32 B[3] [V] N 6108
- Erik Repræsentant N-Farimagsg. 55[2] [K] By 8x
- David Tehdl. en gros Frm. Overg. n. V. 33B [K] Cent. 721
- David Tehdl. Strandg. 22[1] [K]
- Sofie Tehdl. Hovedvagtsg. 4 [K] Cent. 8147 Bp. Ø-Søgade 36[2] [K] By 1105v

Metzlaff Charles Kontorchef Gunlogsg. 19[4] [S] Am. 2637x

Metzsch Fritz Blikkenslager Egholmv. 8[S] Vanl. Damsø 311
- O F Fabrikant (De Foren. Isoleringsforr.) Allég. 14[1] [F] Cent. 6630
- Ella Prokurist Kongensv. 23 [F]

Meulengracht J L Arkitekt Dyrehavegaardsv. 10 Klpbg. hemmeligt Nr.
- L Bogholder Strandv. 121 Skodsborg Skodsb. 99
- A Driftsbestyrer Cand. polyt. Vigerslev Allé Valby Gasværk Valby
- M P Fabrikant Hagens Allé 14 Hell. Hell. 3116
- C Frue Amager Boulevard 118[2] [S] Am. 4668v
- E Overlæge Dr. med. Gyldenløvesg. 3 [V] Cent. 2012 (Tirsd., Torsd., Lørd. 2-4) Bp. Bispebjergv. Bispebjærg Hospital [L] Tg. 1185

Meulengracht J Overretssagf. Badstuestr. 7[3] [K]

Meurling C G V Journalist N-Voldg. 21 A[3] [K]

Meyendorff Michael de Baron Jens Kofods G. 1[2] [K]

Meyer [Se endv. Meier, Mejer]
- Aage Afdelingschef Dr. Abildgaards Allé 8[2] [V]
- Fred. Afdelingschef Baggesensg. 32[1] [N]
- R M Afdelingschef Gl. Kongev. 103[1] [V] V 2255v
- V H Apoteker (Trojel & Meyer) Frederiksg. 9[3] [K] Palæ 2254
- Sonja Arkitekt Finsensv. 9 [F]
- Betzy fh. Assist. Cand. polyt. Hovgaardsg. 9[1] [Ø] Ø 3813x
- Helene Frk. Assist. v. Telegrafv. Strandboulevarden 8[S] [Ø] Ø 977y
- Aage Bagerm. Alléen 54[1] Kastrup Kastrup 240
- Arthur Bagerm. Bispebjergv. 68 [L] Tg.691
- & Johansen Bagerm. Alléen 49 Kastrup Kastrup 167
- Brødr. Blikkenslagerm. Gas- & Vandm. Peder Skrams G. 1 [K] By 7920
- & Christensen Blikkenslagerm. Gas- & Vandm. Oehlenschlægersg. 77 [V] V1177y
- E Blikkenslagerm. Gas- & Vandm. (Brødr. Meyer) Ved Linden 3[5] [S] Am. 521x
- Fritz kgl. Hof-Blikkenslager og Lakerer, Gas- & Vandm. Nyhavn 42 [K] Cent. 2165 & By 8864
- Gottlieb Blikkenslagerm. (Brødr. Meyer) Gothersg. 8[2] [K]
- H Blikkenslagerm. (Meyer & Christensen) Oehlenschlægersg. 77 [V]
- O Blikkenslagerm. Tagensv. 108[1] [L] Tg. 4520
- T H Blikkenslagerm. Gas- & Vandm. Sonderengen 133 Søborg
- Torben kgl. Hof- Blikkenslagerm. Fabrikant Cand. phil. (Fritz Meyer) Nyhavn 42[1] [K]
- & Riis' Eftf., E O Ertner Bogbinder Pilestr. 57 [K] By 957 y
- B Boghdl. (Bernhard Meyer's Bog- og Papirhdl.) Falkoner Allé 26 A[2] [F] V 6401x
- 's Bernhard Bog- & Papirhdl. Falkoner Allé 4 [F] V 8296
- 's Emil Bog- & Papirhdl. Holbergsg. 6 [K] By 66 x
- A C Bogholder Islands Brygge 27[3] [S] Am. 1113v
- Fanny Bogholderske Nørrebrog. 114[1] [N] N 563x
- H Bogholder Strandv. 145[3] Hell.
- M Bogholderske Carl Langes V. 13 Valby Vb. 1552
- 's H Bogtrykkeri ved Holger Meyer Hestemøllestr. 6 [K] Cent. 6705 & 6758
- Holger Bogtrykker (H Meyer's Bogtrykkeri) Raadhusv. 46 Charlottl. Ordr. 1982
- G Børnehavebestyrerinde Trondhjemsg. 7[2] [Ø] Ø 5293
- Henry Suenson Cand. pharm. Kongedybet 12[2] [S]
- M E Cand. pharm. (Cand. pharm. Magnus Meyer & Co.) Strandboulevarden 23[S] [Ø]
- Henry Cigarfabr. Gransangerv. 1[S] Brh.
- [Cigarhandlere, se Afd. VII Fag-Register]
- Inger Agnete Danselærerinde Allég. 31[3] [F] Gh. 5379x
- Emmerik Dekatør (Emil Meyer & Co.) Aurehøjv. 6 Hell. hemmeligt Nr.
- Emil & Co. Dekatør & Tøjrensningsetabl. Hovedvagtsg. 4[S] [K] Cent. 3218
- Knud Direktør Cand. polyt. Finsensv. 9 [F] Cent. 51215
- Maltha Direktør Martensens Allé 7[S] [V] Eva 1699
- Otto Direktør Ingeniør M.I. Trondhjems Pl. 3[3] [Ø] Ø 5401
- Viggo L Direktør Frederikkev. 4 A Hell. Hell. 1206
- Allan Disponent Borgmester Jensens Allé 9[S] [Ø]
- E Distriksfuldm. Prinsesse Alexandrines Allé 8[S] Charlottl. Ordr. 1714
- Kirstine Dr. phil. Lektor FM. Nøjsomhedsv. 5[3] [Ø] Ø 1709

Meyer O G Dyrlæge Vesterbrog. 65⁴ V ▯ Cent. 2921
- A Enkefrue Skoubog. 2³ K ▯ By 7549
- Agnes Enkefrue Knabrostr. 25³ K ▯ By 792v
- Anna Enke e. Gross. Chrstholms. Parkv. 26 Klpbg.
- Astrid Enke e. Stationsforst. st. Kongensg. 108² K ▯ Palæ 388x
- Bertha Enke e. Farveriejer Vodroffslund 1ᵉ V ▯ V 9698y
- Betty Enke e. Bibliotekar N-Søgade 25 A⁴ K ▯ By 5134v
- Camilla Enke e. Kordirigent Holbergsg. 16¹ K ▯ By 4442
- Carla Enke e. Møbelfabr. Taarbæk Strandv. 20 Klpbg. ▯ Bell. 200
- Cathrine Enke e. Revisor Helgolandsg. 9ˢ V ▯ V 3619
- Christine Enkefrue Niels Juels G. 4⁴ K ▯ By 2435x
- D Enkefrue Madvigs Allé 10ˢ V ▯ V670y
- D M Enke e. Skotøjsfabr. Madvigs Allé 11² V ▯ V 1449v
- E C Enke e. Boghdl. (Emil Meyer's Bog- & Papirhdl.) Løvstr. 8³ K ▯ By 1423u
- H C Enkefrue Emil Slomanns V. 6² F ▯ Gh. 5451y
- H L V Enkefrue Ribeg. 6² Ø
- Johanna Enke e. Garverm. Ehlersv. 16 Hell.
- Julie Enke e. Gross. (V Meyer) st. Mølle V 7² S ▯ Am. 3503y
- Mariane Enkefrue Gl. Kongev. 124¹ V ▯ V 2375y
- Marie Enke e. Kantor Glahns Allé 23 F
- M S Enkefrue Gl. Kongev. 51³ V
- O A Enkefrue N-Farimagsg. 45¹ K
- Petrea Enke e. Gross. Vodroffsv. 11³ V ▯ V 1132x
- Signe Enke e. Mægler N-Voldg. 48² K ▯ By 4242
- Edv. Fabrikant Klingseyv. 4 Vanl. ▯ Damsø 977
- E O Fabrikant (Otto Meyer) Taarbæk Strandv. 20 Klpbg.
- Knud Fabrikant Strandboulevarden 44ˢ Ø
- S Fabrikant (Gummitjærefabr. Danmark) Aagade 100² N ▯ N 1111
- Viggo Fabrikant Borgm. Jensens Allé 9ˢ Ø ▯ Ø5470
- Willy Fabrikant N-Farimagsg. 35⁵ K
- V S Fabrikant Tullinsg. 3⁴ ▯ V 2137x
- Rud. Farve- & Tapethdl. Roarsv. 20⁴ F
- **A & H Meyer** Farvere og Dekatører Landemærket 25 K ▯ Cent. 3689 & 3669 Filialer Fælledv. 25 N ▯ N835y, Falkoner Allé 61 F ▯ Gh. 565y og Skaaneg. 7 S ▯ Am. 541x
- Walther Farver Fuglevangsv. 6 V ▯ Cent. 5710 Bp. Vodroffslund 1ᵉ V ▯ hemmeligt Nr.
- Arnold Farveriejer Dekatør (A&H Meyer) Sortedamsdoss. 45 A³ N
- Carl V Figurmaler Helgesv. 2³ F
- Adolf Forretningsf. Lundehusv. 3 St ▯ Ryv. 1443
- Albert Forretningsf. Løvstr. 6 K ▯ hemmeligt Nr.
- D J Fotograf Frederiksborgg. 48⁴ K
- Alfred A Fotopapirhdl. Nørrebrog. 108 N ▯ N 7548 Bp. Søllerød. 39¹ L
- C Frue Cypernsv. 14ˢ S ▯ Am. 3148
- Elise Rothe Frue Jens Kofods G. 1 K ▯ Palæ 3911
- Harriet Frue Jagtv. 200⁴ St ▯ Ø 5768
- Kirsten Frue Malmøg. 4² Ø
- Metha Kjældgaard Frue Tordenskjoldsg. 25ˢ K ▯ By 5283x
- Ragnhild Frue Frederikssundsv. 68 L
- Valgerda Frue Kastelsv. 21ˢ Ø ▯ Ø 358y
- Agnes Frøken H C Ørsteds V. 73² V
- Caroline Frøken Løvstr. 5¹ K ▯ By 956x
- E Frøken Amagerbrog. 13² S ▯ Am. 388y
- E Fuldm. u. Mag. Østbaneg. 43² Ø ▯ Ø2652
- Emil Fuldm. i Finm. Overretssagf. Brøndsteds Allé 5² V ▯ V 3197
- J H Fuldm. i Klotteriet Suomisv. 2¹ V

Meyer R Fuldm. i Statsanst. f. Livsfors. Juul Steens Allé 6 Hell. ▯ Hell. 130
- **Carl F Meyer** Garveri og Læderhdl. Frm. Silkeg. 13 K ▯ Cent. 1378 & 1379 Telegramadr. „Carfmey" Forretningen grundlagt 1851
- Michael Garver Ehlersv. 16 Hell. ▯ Hell. 1729
- 's J Enkes Eftf. Glarm. Nørrebrog. 168 L ▯ Tg. 218
- Louis Glashdl. (Glasmagasinet) N-Voldg. 8 K ▯ By 1408y
- A Gross. R. Bernstorffsg. 15, 17 V ▯ Cent. 14988
- Aage E Gross. Agenturforr. Gl. Kongev. 51³ V ▯ V 7228
- Albert Gross. Østerbrog. 54 E³ Ø ▯ Ø 1428
- Arthur Gross. (Nørrebros Foto-Magasin) Nørrebrog. 43¹ N
- Benno Gross. Forhaabningsh. Allé 15ˢ V
- Børge Gross. Bianco Lunos Allé 1³ V ▯ V 355x
- Carl O Gross. Ingemannsv. 3 A V ▯ N 5906
- C Axel Gross. Margrethev. 1⁴ Hell. ▯ Hell. 47
- Emil Gross. Løngangsstr. 39² K ▯ By 3906
- Emil Gross. st. Kongensg. 69³ K ▯ Palæ 536x
- Emil F Gross. Bredg. 6 K ▯ Cent. 11363 Bp. N-Søgade 49³ K ▯ By 6282
- Ernst Gross. Gardes Allé 3³ Hell. ▯ Hell. 908x
- Ernst Gross. (Ernst Meyer & Co.) Østbaneg. 15¹ Ø ▯ Ø 3482
- Ernst Gross. MGSK. K. DM. (Beckett & Meyer) Lundsg. 4⁴ Ø ▯ Ø 2641 Sommerbp. Villa „Tjørnebo" Vedbæk ▯ Vedbæk 119
- Ernst Gross. Sækkehdl. Stormg. 16 K ▯ By 1402x
- **Ernst Meyer & Co.** Gross. Chr. d. 9. G. 8 K ▯ Cent. 86 Telegramadr. „Electric"
- **F Meyer & Co.** Gross. (HC Formann) Heibergsg. 16 K ▯ Cent. 3521
- Fred. C Gross. (S N Meyer & Co.) Aurehøjv. 17 Hell. ▯ Hell. 599
- Fr. Neergaard & Co. Gross. Vinhdl. st. Kongensg. 59 K ▯ Cent. 640
- Harry Gross. Westend 5² V
- **Meyer & Henckel's Eftf.** Gross. Materialhdl. Ryesg. 105 Ø ▯ Cent. 314, 315 & 898 Postkonto 4231 Telegramadr. „Meyerhenckel"
- Herman R Gross. Torveg. 47³ K ▯ Am. 3268
- Hugo Gross. Nansensg. 90⁴ K
- H W Gross. Automobilforhdl. Vesterbrog. 67² V ▯ Cent. 3728
- **Isidor Meyer** Gross. Jern- & Maskinforhdl. R. st. Kongensg. 67 K ▯ Cent. 1253, 1956 & 11956 Postkonto 21888 Telegramadr. „Isidor" Bp. Østerbrog. 112ᵉ Ø ▯ Cent. 1228
- Ivan Gross. (Stallknecht & Meyer) Thorvaldsensv. 22⁴ V ▯ Cent. 9886
- James Gross. Direktør Østerbrog. 78³ Ø ▯ Ø 7430
- James Gross. (S N Meyer & Co.) A N Hansens Allé 24 Hell. ▯ Hell. 2188
- John Gross. (Svend Getzsche Andresen's Eftf.) Urbansg. 5⁵ Ø ▯ Ø 7079
- K Gross. Agenturforr. Herluf Trolles G. 4 K ▯ Palæ 4149x Bp. Dr. Abildgaards Allé 8² V
- Knud Axel Gross. Jacob Erlandsens G. 11³ Ø ▯ Ø 5113
- Ludv. A Gross. Havneg. 55 K ▯ Cent. 7902 Bp. Rønne Allé 5 Holte ▯ Holte 369
- Magnus & Co. Cand. pharm. Gross. Strandboulevarden 23 Ø ▯ Ø 6023
- Marcus Gross. Kronprinsesse Sofies V. 23² F ▯ Gh. 6915
- Martin Gross. (Martin Meyer & Co.) St. Knuds V. 5¹ V
- Martin & Co. Gross. Agenturforr. St. Knudsv. 5¹ V ▯ Cent. 11894
- **M J Meyer, Akts.,** Gross. Ny Toldbodg. 27 K ▯ Cent. 670 Postkonto 20615
- Ove Gross. Frugt-en gros Rømersg. 7 & 9 K ▯ Cent. 14750 & 10487
- Paul Gross. Reklamebureau Frederiksbergg. 25 K ▯ Cent. 13213 Bp. Bülowsv. 7 Bˢ V ▯ Eva 721

Meyer Sally & Co. Gross. Vodroffsv. 26 V ▯ Cent. 1186, 1187 & 5399
- **Meyer & Schou** Gross. Badstuestr. 9, 11 K ▯ Cent. 2415 & 3415 Telegramadr. „Meyerschou" Indeh. Gross. M Sinding St. Knuds V. 19 V ▯ V 4804
- **S N Meyer & Co.** Gross. Vesterfælledv. 6 V ▯ Cent. 2778 & 6730 Postkonto 649
- **V Meyer** Gross. Frm. Forretning i Bygningsartikler Niels Juels G. 9 K ▯ Cent. 6096 Postkonto 2636
- Wilh. Gross. Ny Vesterg. 16 V ▯ Cent. 2016 & By 3688 Bp. Strandv. 284 Klpbg. ▯ hemmeligt Nr.
- William Gross. Agenturforr. Ny Kongensg. 18² V ▯ By 1438x
- Emil fh. Hdlsfuldm. Svanholmsv. 4¹ V
- C N Hdlsrejsende Hornbækg. 11² L ▯ Gh. 807y
- Julius Hattemager H C Ørsteds V. 40 V
- Severin Herreekviphdl. Kjøbmagerg. 62, 64 K ▯ By 1144y Bp. Amagerbrog. 13² S
- Cosmus Højesteretspræsident SK. DM. Livjægerg. 21³ Ø ▯ Ø 3481
- Karsten Højesteretssagf. Ny Vesterg. 13 K ▯ Cent. 7746 Bp. Lemchesv. 14 Hell. ▯ Hell. 35
- Axel J Ingeniør Cand. polyt. N-Farimagsg. 69¹ K ▯ By 2147x
- E V Ingeniør Cand. polyt. Ø-Søgade 96¹ Ø ▯ Ø 5233
- J P Ingeniør N-Fasanv. 70¹ F ▯ Gh. 294y
- Koefoed Ingeniører Frederiksg. 11 K ▯ Cent. 5995
- Louis Ingeniør Taasingeg. 42ˢ St ▯ Ryv. 253x
- Niels Ingeniør Mariendalsv. 75³ F ▯ Gh. 7129
- Ove Ingeniør Cand. polyt. Underdir. Jacobys Allé 16² V ▯ Cent. 9335
- Viggo Ingeniør (Larsen & Meyer) N Jespersens V. 8⁴ F ▯ Gh. 5665x
- Axel Inspektør v. Berlingske Tidende Bianco Lunos Allé 1³ V ▯ V 355x
- John Inspektør Dyrehavev. 8 Klpbg. Ordr. 3275
- Oscar Isenkr. Glas- & Porcelænsforr. Gl. Kongev. 123 V ▯ Cent. 2080 & 3084 Postkonto 826 Bp. Bülowsv. 7 A³ V ▯ V 4280
- A C Journalist Direktør MF. MfDR. Eivindsv. 8 Charlottl. ▯ Ordr. 2836
- Agnes Justitsraadinde Asmussens Allé 3ˢ V ▯ V 8385
- Svend Kaffehdl. Krusaag. 32 V ▯ V4630 Bp. Bianco Lunos Allè 4² V ▯ V 8602
- C Karetmagerm. Frederikssundsv. 18ˢ L ▯ Tg. 18
- A E Kasserer Carl Johans G. 8² Ø ▯ Ø2171
- Chr. G Vig Kommunelærer Højgaards Allé 14 Bagsværd
- Henning Kommunelærer Mag. art. Hattensens Allé 4³ F ▯ Gh. 879y
- Johanne Kommunelærerinde Caroline Amalie V. 92 Lyngby
- K I Kommunelærerinde Løvstr. 8³ K
- Edgar Konfekture- & Kaffehdl. st. Kirkestr. 1 K ▯ Cent. 3712 Bp. N-Søgade 13ˢ K ▯ By 1891x
- Aage Kontorchef i DFDS. Ø-Søgade 112² Ø ▯ Ø 3627
- Adolf Kontorchef i Finansm. R. Carl Bernhards V. 17 V ▯ V 2739 v
- Peter fh. Kordegn P D Løvs Allé 20¹ L ▯ Tg. 3276x
- Leopold Korrespondent Søndergaardsv. 25 Søborg ▯ Søb. 1191
- K J V Kunstmaler Falkoner Allé 43³ F ▯ Gh. 1279v
- Alfred Købmand Ægirsg. 49² L
- Laura Købmandsforr. Hasselv. 19ˢ Vanl. ▯ Damsø 163
- **Em. Meyer's Eftf.** Linoleumsforr. Farverg. 15 K ▯ Cent. 1495 & 1496 E Tjørn Privatb. Taastrup ▯ Taastrup 222
- Adolph H Læge Dr. med. V-Boulevard 51ˢ V ▯ Cent. 4083 Konsultation i Børnesygdomme (1-2)
- Benny Læge Gothersg. 141¹ K ▯ Cent. 5276 Indv. Sygd. og Børnesygdomme (2-3)

Meyer Erik Læge Vanløse Allé 19[1] Brh. ☎ Gh. 4580 (1-2)
- Johs. Læge Dr. med. Ole Olsens Allé 22 Hell. ☎ Hell. 2724
- Torkild Læge N-Farimagsg. 74[2] K ☎ By 4278 (1-2, undt. Tirsd. & Fred.)
- Gerda Frøken Lærerinde Grenaag. 9[2] Ø ☎ Ø 4477y
- Ellen Mag. art. Svanholmsv. 4[4] V ☎ V 1608 y
- Harry Malerm. Langesund 1[3] Sø ☎ Ryv. 3039
- O Malerm. (Nordisk Skiltefabrik) Enggaardsv. 13 Rødovre Valby ☎ Rødovre 145
- S Malerm. Aavendingen 35[8] Husum
- Wilh. Malerforr. Laxeg. 15 K ☎ By 7075
- M Tobiesen Manufakturhdl. Sindshvilev. 1[3] F
- P Manufakturhdl. Monrads Allé 10 Valby ☎ Vb. 798y
- B Materialist (Fritz Meyer & Søn) Folkvarsv. 2 A[3] F
- Fritz Materialist Folkvarsv. 2A[1] F
- Fritz & Søn Materialister Falkoner Allé 31 F ☎ Gh. 34
- Harry Murerm. Griffenfeldtsg. 24[2] N ☎ N 6704
- Otto Møbelfabr. Snedkerm. Frm. Bredg. 33 K ☎ Cent. 3936
- T Møbelhdl. Blegdamsv. 40 N ☎ N 2738y
- Fanny Oberstinde Grundtvigsv. 6 C[2] V ☎ V 345y
- Axel Oberstløjtn. i Art. R. Godthaabsv. 100[3] F ☎ Gh. 7188
- Lisa Rantzau Operasangerinde St. Markus Allé 5[2] V ☎ N 988x
- Chr. Overretssagf. Fiolstr. 40[8] K ☎ Cent. 837 (12-6)
- Knud Aage Overretssagf. Jarmersg. 2 V ☎ Cent. 7214, 7387 & 4685 Bp. V-Boulevard 37[3] V ☎ Cent. 1635
- Louis Overretssagf. Raadhusstr. 2 K ☎ Cent. 2194 (10-3) Bp. Nyelandsv. 71[2] F ☎ Gh. 4068
- Poul Overretssagf. Hovedvagtsg. 2 K ☎ Cent. 6868 (9-3) Bp. Gothersg. 160[4] K ☎ By 6969
- Vilhelm Overretssagf. Krystalg. 24 K ☎ Cent. 3969 Bp. Strandboulevarden 23[3] Ø ☎ Ø 537y
- C L Overtoldbetj. DM. MfDR. Sortedamsdoss. 49 D[4] Ø
- Ingrid Pianistinde Gardes Allé 6[1] Hell. ☎ Hell. 2587
- Axel Pianostemmer Hammershusg. 2[2] Sø
- Georg Pianostemmer Instrumentmager Hospitalsv. 3[4] F
- Julius fh. Politimester Gyldenløvesg. 14[2] K ☎ By 2590u
- Frida Frue Porcelænsmalerinde Forhaabningsh. Allé 15[8] V ☎ Eva 42
- Magda Porcelænsmalerinde Willemoesg. 89[4] Ø ☎ Ø 1386x
- Karl Prof. MI. R. DM. Østbaneg. 19[8] Ø ☎ Cent. 6235
- Einar Prokurist Christiansholmsv. 39 Klpbg. ☎ Ordr. 3171
- Hans Prokurist S-Fasanv. 10[1] F ☎ Gh. 4303
- Knud Prokurist Amagerfælledv. 27[3] S ☎ Am. 6520x
- Marie Frøken Prokurist Strandboulevarden 8[3] Ø ☎ Ø 9059y
- Max Prokurist Rosenørns Allé 68[3] V ☎ N 3143x
- M O Prokurist Buddingev. 42 A Lyngby ☎ Lyngby 575
- Otto Prokurist Holbergsg. 11[3] K ☎ By 1439x
- Robert Prokurist Forhaabningsh. Allé 2[3] V ☎ V 2848v
- S O Prokurist Aagade 112[3] L ☎ Gh. 155y
- Sven Prokurist Raagev. 12 Hell. ☎ Hell. 2572
- Svend Aage Prokurist Ribeg. 8[4] Ø ☎ Ø 6304
- Einar V Repræsentant Strandg. 23[4] K ☎ Am. 6423v
- Erik H Repræsentant Rosenørns Allé 44[3] V ☎ N 1827u
- Louis Repræsentant Livjægerg. 35[2] Ø
- P Beckmann Repræsentant Rebekkav. 36[3] Hell. ☎ Hell. 544

Meyer Chr. Wilh. Revisor Peter Bangs V. 97[8] Vanl.
- Hjalmar Sagfører Cand. jur. st. Kongensg. 55 K ☎ Palæ 2393 Bp. V-Boulevard 51[8] V ☎ Cent. 4083
- Dina Sekretær St. Thomas Allé 19[4] V ☎ V 8836
- Torben Sekretær Østerbrog. 78[3] Ø ☎ Ø 7430
- H C Sigtefabr. Schønbergsg. 20 V ☎ V 6864y
- Gustav Skibsinsp. Ove Billes V. 8 S ☎ Am. 3369
- Sigv. Skotøjshdl. Godthaabsv. 29 F ☎ Gh. 229y og Toftegaards Allé 42 Valby ☎ Vb. 2113
- Ivar Skrædderm. st. Kongensg. 44 K ☎ Palæ 744x
- A R A Skuespiller Frankrigsg. 33[8] S
- Johs. Skuespiller Teaterdirektør Cand. phil. Uraniav. 14, 16 V ☎ hemmeligt Nr.
- Frederik Smedem. Frederikssundsv. 13 L ☎ Tg. 1508y
- O E Snedkerm. Bentzonsv. 53[4] F
- V S Snedkerm. Rolighedsv. 7 V ☎ N 6499
- Sophus Stabslæge Dr. med. K. DM. Amagerfælledv. 28[2] S ☎ Am. 6983 (12-1)
- Kai Tandlæge st. Kongensg. 20 K ☎ Cent. 12967 Bp. Gustav Adolfs G. 5[3] Ø ☎ Ø 6567
- Ellen Trikotagehdl. Baggesensg. 20 A N Bp. Vesterbrog. 51[4] V
- Alfred G Urtekr. Ægirsg. 43 L ☎ Tg. 1845
- Emil Urtekr. Frederikssundsv. 5 L ☎ Tg. 379y Bp. Lyngbyv. 3[1] Sø
- Heinrich Urtekr. Aurehøjv. 25[8] Hell. ☎ Hell. 2090
- Martin Urtekr. V-Voldg. 109 V ☎ Cent. 13123 Bp. Vesterbrog. 52[2] V ☎ V 5294v
- Ernst Varemægler R. Nørreg. 18[3] K ☎ By 4343
- Thorkild Vaskeri Tullinsg. 12 V ☎ V 1541 og V-Voldg. 96 V ☎ By 1187y
- Knud Vinhdl. Amagerbrog. 174 S ☎ Am. 5586 Bp. Amagerbrog. 13[2] S
- F & C Vognfabr. Smedem. Frederikssundsv. 18 L ☎ Tg. 18
- Th. Vognmand Fredensg 14 N ☎ N 2625

Meyer-Hane F Bassanger DM. Islandsg. 2[3] S ☎ Am. 2449

Meyer-Hansen L Kommunelærerinde Wiedeweltsg. 33 Ø ☎ Ø 4649x

Meyer-Obel Holg. Violinist Grøndalsv. 20[8] F ☎ Gh. 6466

von Meyeren A Bankfuldm. Slotsv. 24 Charlottl. ☎ Ordr. 2321
- E Enkefrue Lyngbyv. 53[8] Sø ☎ Ryv. 1978x
- Alb. Overassist. i Finm. Grundtvigsv. 3 A[1] V ☎ V 9226u

Meyersahm L Bankbestyrer Bakkev. 27 Brh ☎ Gh. 6008y
- L Enkefrue Degnemose Allé 64 Brh. ☎ Bella 773
- Rose Manufakturhdl. Ægirsg. 67[8] L ☎ Tg. 3986
- E Murerm. Ovnbygger Degnemose Allé 64 Brh. ☎ Bella 258

Meyflip ved Viggo Bolinder Silkeg. 1 K ☎ By 8204

Meyhoff-Helsing Chr. Overassist. i Post- og Telegrafv. Egilsg. 26[8] S ☎ Am. 3043y

Meyland-Smith E Cand. polyt. H. P. Ørumsg. 35[1] Sø
- V Cyklehdl. Classensg. 45 Ø ☎ Ø 890 Postkonto 1476 Bp. H P Ørums G. 35[1] Sø ☎ Ryv. 1390v
- Ellen Husholdningskonsulent Maglekildev. 13[2] V ☎ Eva 153v
- N Papæskefabr. Borgerg. 71 K ☎ Cent. 10440 Postkonto 3657 Bp. St. Jakobs G. 3[1] Ø ☎ Ø 6308

Meyling Hans Gross. Madvigs Allé 9[4] V ☎ V 2297y
- Knud Mellemskolelærer Cand. theol. Slotsv. 42 Charlottl. ☎ Ordr. 962
- Ejner Murerm. La Cours V. 4[8] F ☎ Cent. 8011

Meymann [Se endv. Maymann]
- Ulla Cand. phil. L I Brandes Allé 10[4] V
- C G Overassist. v. Statsb. L I Brandes Allé 10[4] V ☎ N 1192u

Meyn J G Driftsinsp. Carlsbergv. 14 Valby ☎ Vb. 358
- Ellen Frue Aaboulevard 54[3] N ☎ N 1245x
- N C M Kommunelærerinde Østerbrog. 85[2] Ø ☎ Ø 4632u

Meyn C M Korrespondent A F Beyers V. 20[1] Brh.

Meyrat Fanny Sang- & Sproglærerinde Herluf Trolles G. 22[2] K ☎ By 2146v

de Meza A M Enkefrue L I Brandes Allé 12[1] V

Miag Mühlenbau u. Industrie A/G. Ingeniør Ernst Olsen Jagtv. 179 Sø ☎ Ryv. 2175

Mibak Agnes Nyrop Christensen Danselærerinde Nybrov. Lille Kongshvile Lyngby ☎ Lyngby 831

Michael K M Bogbinder Frm. Blaagaardsg. 23 N ☎ Cent. 13721
- & Jonathan af Israel ved A. Glahn & L C E Rasmussen Bogtrykkere Gardes Allé 9 Hell. ☎ Hell. 3220

Michaëlis Sophus Forfatter Cand. mag. R. DM. Ved Kløvermarken 1[4] S ☎ Am. 4330y
- A R E Inspektør Aagade 134[1] L ☎ Gh. 3780v
- Poul Korrespondent Jernbane Allé 92[2] Vanl
- Gustav Købmand Prinsesse Maries Allé 14[1] V ☎ V 3873

Michaelsen [Se endv. Michelsen]
- Ad. Afdelingschef Reersøg. 19[8] Sø ☎ Ryv. 2878
- G I Afdelingschef Ingerslevsg. 112[2] V ☎ Eva 735
- M K Arkitekt Drosselv. 27 F ☎ Gh. 5481y
- Flora Frøken Assist. u. Magist. Frydendalsv. 11[1] V
- E A Blikkenslagerm. Langøg. 15 Sø ☎ Ryv. 636
- Inge Frøken Børnehave Bredg. 38 K Bp. st. Kannikestr. 15[2] K ☎ Palæ 857
- Arnold Direktør Søholmsparken 7 Hell. ☎ Hell. 4085
- Ernst Direktør Ermelundsv. 105 Gjentofte
- Ellen Enkefrue Nørrebrog. 11[4] N ☎ N 143y
- Maren Enkefrue Valby Langg. 43 Valby ☎ Vb. 470x
- A Fabrikant Peter Bangs V. 128[2] Vanl. ☎ Damsø 1460
- K Fabrikant Guldbergsg. 131[8] N
- Tage Fabrikant Valdemarsg. 32[3] V
- G W Levin Forretningsf. V-Voldg. 100[4] V ☎ By 761x
- Paul Forretningsf. Petersborgv. 1[4] Ø ☎ Ø 1037y
- Astrid & Ingeborg Frøkner Dr. Abildgaards Allé 7[3] V ☎ N 1192x
- Ida Frøken Arendalsg. 4[3] Ø ☎ Ø 6642
- Hans Glarm. Amerikav. 1[8] V ☎ V 5233x
- Aage Gross. Gl. Mønt 12[2] K ☎ Cent. 5754
- Carl J Gross. Direktør Amalieg. 31 K ☎ Cent. 12411 & 14611 Bp. Stockholmsg. 51[8'1] Ø ☎ Ø 2827
- Gerda Frøken Gross. (M J Michaelsen) Poul Ankers G. 2[1] K ☎ Palæ 1035x
- & Heinemann, Akts., Gross. Kemikalier en gros. Frihavnen Dampfærgev. 3[8] Ø Cent. 711 & 731 Postkonto 2936
- H P Gross. Hammershusg 2[1] Sø ☎ Ryv. 876
- Hugo Gross. Gammeltorv 10, 12 K ☎ Cent. 10804 Bp. Margrethev. 14 Hell. ☎ Hell. 3031
- L W Gross. Sundv. 2[1] Hell. ☎ Hell. 1561v
- M J Gross. Frm. Havneg. 51 K ☎ Cent. 4478 Postkonto 796
- Olaf Gross. Kulforr. Pile Allé 23[1] F ☎ Cent. 2627 & V 3683
- Sophus Gross. Ordrup Jagtv. 35 G[1] Charlottl.
- & Andersen Herreekviphdl. Fredericiag. 46 K ☎ Palæ 1308x
- Erik F E Ingeniør Cand. polyt. Carlsbergv. 6 Valby ☎ Vb. 1620
- S M Kasserer Trepkasg. 3[4] Ø
- H Kommunelærerinde Tietgensg. 66[2] V ☎ V 7982
- Helga Maskinafskrivningsbureau Klosterstr. 21[2] K ☎ By 1579
- J C Metalvarefabr. (J C Michaelsen & Co.) Irlandsv. 65 S ☎ Am. 6646
- J C & Co. Metalvarefabr. st. Regneg. 19 K ☎ Cent. 4952
- Aage Murerm. (Aa & V Michaelsen) Lindholmsv. 35 Vanl. ☎ Damsø 1076
- Aa & V Murerm. Lindholmsv. 23 Vanl. ☎ Damsø 1080
- Andr. Murerm. Sophus Schandorphs V. 5 Lyngby ☎ Lyngby 769

Michaelsen ViggoMurérm. (Aa & V Michaelsen) Lindholmsv. 23 Vanl. ▯ Damsø 1080
- Niels Møbelhdl. St. Hans G. 24 D [N] ▯ N 2623x
- NTOrlogskapt. R. Overg.o.V.60[1-2] [K] ▯ Am. 6155
- S Prokurist Strandparksv. 18[1] Hell. ▯ Hell. 1764x
- Hemming Repræsentant Dalføret 6[1] [S]
- Knud Lyhne Repræsentant Valdemarsg. 28[4] [V] ▯ Eva 2147
- A C Restaurator Prins Jørgens G. 6 [N] ▯ Cent. 11159
- Michael Skomagerm. Valby Langg. 43 Valby ▯ Vb. 1057
- 's Kay Sæbefabrikker, Akts., Guldbergsg. 131 [N] ▯ Cent. 12217
- Karl Vekselerer st. Kannikestr. 15[2] [K] ▯ Palæ 857
- VilliamHVekselerer-&Bankierforr.Etableret 1891 NyØsterg. 7 [K] ▯ Cent.1208&13371 Bp. Toldbodv. 7 Mezz. [K] ▯ Cent. 12813 Sommerbp. Villa, „Søfryd" Taarbæk Strandv. 117 Klpbg. ▯ Bell. 19

Michaëly OMHovedbogholder Dr. PriemesV. 7[8] [V] ▯ V 5957x

Michalowski Jan Zygmundt polsk Gesandt Frederiksg. 17[S] [K] ▯ Palæ 598

Micheelsen [Se endv. Michelsen]
- Johs. Ejendomsmægler Svejgaardsv. 14[S] Hell. ▯ Hell. 1114
- H Glarm. Hejrev.1[S] [L] ▯ Tg. 742x
- Hannibal Glarm. Haabets Allé 2 Brh. ▯ Bella 996
- FrodeGuldsmedS-Boulevard34 [V] ▯ V4720
- H Ingeniør Enighedsv. 10[3] Charlottl. ▯ Ordr. 3266y

Michel HeinrichUnderdirektørNjalsg.26B[1] [S]

Michelin Gummi Compagni, Akts., Vodroffsv. 61 [V] ▯ Cent.11640 Omstilling til samtlige Afdelinger Stats ▯ 740 Telegramadr. „Pneumiclin"

Michelsen [Se endv. Michaelsen, Micheelsen, Mickelsen, Mikkelsen]
- C V A fh. Adjunkt Overg. o. V. 2A[1] [K] ▯ Am. 4562y
- Harald & Co. Agenturforr. Gross. Vesterg. 24 [K] ▯ Cent. 1743
- FEBagerm. Godthaabsv. 241 Brh. ▯ Gh. 2909
- Otto Bankfuldm. Vodroffsv. 37e [V] ▯ V 99u
- M Bankrevisor Rosenv. Sideallé 1[4] [Ø] ▯ Ø 4109 x
- I Bogbinderm. Trepkasg. 3[1] [Ø] ▯ N 422u
- T Bogbinderm. (Byens Protokolfabrik Smyrnav. 16[4] [S] ▯ Am. 5282y
- H W Bogholder Herluf Trolles G. 19[4] [K]
- Edvard Cigarfabr. Fredensborgg. 14 [L] ▯ Tg. 651 y
- P Cigarfabr. Nørrebrog. 51[1] [N] ▯ N 5284
- J Direktør i Revisions-ogForv.-Inst. statsaut. Revisor Hjalmar Brantings Pl.1[2] [Ø] ▯ Ø 5450
- Peter fh. Direktør f. st. nord. Telegr.Selsk. R.Einar HolbøllsV.2 Charlottl. ▯ Hell.1817
- S Direktør Classensg. 40[1] [Ø] ▯ Ø 3677
- Camilla Enke e. Gross. Herluf Trolles G. 19[4] [K] ▯ hemmeligt Nr.
- Christine Enke e. Forpagter Eivindsv. 17 Charlottl. ▯ Ordr. 1872
- Ellen Enke e. Ordens-Juvelér (A Michelsen) Strandv. 113 Skodsborg ▯ Skodsb. 7
- Hanne Enke e. Lektor Forhaabningsh. Allé 2[4] [V]
- Harriet Enke e.Hdlsrejsende Rothesg. 8[2] [Ø] ▯ Ø 8459v
- Ingeborg Enke e. Malerm. Carl Johans G. 5[4] [Ø] ▯ Ø 6360
- Marie Enkefrue Hostrupsv. 8[2] [V]
- OlineEnke e. Hotelforp. Dalgas Boulevard 1[3] [F]
- Knud Fabrikant (Brock & Michelsen) H C Ørsteds V. 51 A[4] [V] ▯ N 2475
- J Chr. Farve- & Materialhdl. Jagtv.30 [L] ▯ N 1033x Bp.Grøntoften5Søborg ▯ Søb.1059
- Marie Forstanderinde Ordrupv. 106 Charlottl.
- Christian Gross. Vesterbrog. 4A [V] ▯ Cent. 3201 Bp. Reventlowsg. 20[2] [V] ▯ Eva 2043
- Eiler Gross. Thingvalla Allé8[S] [S] ▯ Am. 848

Michelsen Ferd. Gross. St. Peders V. 3 Hell. ▯ Hell. 3507
- Harald Gross. (Harald Michelsen & Co.) Vestmannag. 2[2] [S] ▯ Am. 444
- 's fh. Jul. Eftf., Akts., ved Julius Blasberg Gross. st. Kongensg. 40G [K] ▯ Cent. 4558 & Palæ 2558
- Julius Gross. Agenturforr. Vimmelskaftet 42 B [K] ▯ By5247v Bp. St. Knuds V.31[S] [V]
- Lorentz Gross. Østerbrog.126[2] [Ø] ▯ Ø5361
- V Gross. Vesterbrog. 120[1] [V] ▯ V 2397x
- M Handskeforr. (Handske- & Skindmagasinet) Knippelsbrog. 3[4] [K]
- **A Michelsen** kgl. Hof- og Ordens-Juvelér GuldsmedFrm.Bredg.11 [K] Eksped. ▯ Cent.209&229Kont. ▯ Palæ 1364 Grundl. 1841
- H C Ingeniør Jensløvs Tværv. 7 Charlottl. ▯ Ordr. 294
- J R Ingeniør Cand. polyt. Godthaabsv. 100[2] [F]
  H Isenkr. (Møller & Mammen) Gothersg. 42[3] [K]
- Poul U Kapt. Hof- og Ordens-Juvelér R. (A Michelsen) Kronprinsesseg.28[3] [K] ▯ Cent. 10060
- Clara Frue Kjolemag. Tagensv. 101 [L] ▯ Tg. 2740
- J C Kobmand Amagerbrog. 258, 260 [S] ▯ Am. 766y
- H P Lektor Rosenv. Allé 22[1] [Ø] ▯ Ø4447y
- J C fh. Lektor Kongeledet 8 Charlottl. ▯ Ordr. 1412
- Frederik Læge Ordrupv. 32 Charlottl.
- Helga fh. Lærerinde Lindevangen 5 [F]
- Alexander Malerm. Kastrupv. 6[S] [S] ▯ Am. 1282 v
- Hans Manufakturhdl. Isafjordsg. 3 [S] ▯ Am. 4488 Bp. Bergthorasg. 9[1] [S]
- MN Maskinmester Skaaneg. 12[1] [S]
- D Mejeri Ribeg. 1[S] [Ø] ▯ Cent.10295
- Børge Mekaniker Aarhusg. 108 [Ø] ▯ Cent. 14941 Bp. Rahbæks Allé 2 A[2] [V]
- Th. Mekaniker Hyldegaards Tværv. 1 Charlottl.
- Marie Musiklærerinde Fredh. Kan. 6[4] [K] ▯ By 679x
- Chr. Mægler Vimmelskaftet 39 [K] ▯ By3213 Bp. Ceylonv. 13[1] [S]
- P Optiker Vesterbrog. 29 [V] ▯ V 4701
- C R Overingeniør R. DM. Henningsens Allé 25 Hell. ▯ Cent. 9325
- L Overretssagf. Klosterstr. 22 [K] ▯ Cent. 14778 Bp. Ingemannsv. 24[2] [V] ▯ N 1722y
- Ella Frue Papirhdl. Griffenfeldtsg. 22 [N] ▯ N 2566 Bp. Tibirkeg. 8[4] [N] ▯ N 4691y
- Aage H Postkontrolør Borups Allé 16[4] [L] ▯ Tg. 3299x
- A Pressefotograf Kongedybet 12[4] [S] ▯ Am. 970
- J Prokurist Bendzv. 4[S] Vanl. ▯ Damsø994
- A fh. Proprietær Aaboulevard 23[4] [V] ▯ N 2599x
- Alfred Repræsentant Hospitalsv. 3[3] [F] ▯ Gh. 3395y
- Erik Repræsentant Jernbane Allé 78 Vanl. ▯ Damsø 1278
- Herman Repræsentant Kongedybet 18[4] [S] ▯ Am. 2670x
- J D Repræsentant Torbenfeldtv. 29[2] Brh.
- P K Repræsentant Leifsg. 5[1] [S]
- Svend Repræsentant Finsensv. 46 B[S] [F] ▯ Gh. 7211
- Vilh. SanglærerStrandboulevarden75[4] [Ø] ▯ Ø 4473v
- Albert Sekretær i Undervisningsm. Cand. jur. Rosenv. Sideallé 1[4] [Ø] ▯ Ø 4109x
- Randi Skuespillerinde Strandboulevarden 13[2] [Ø] ▯ Ø 8325
- A Slagterm. Hindeg. 1 [K] ▯ Palæ 237x Bp. Hvalsøv. 32 Brh. ▯ Bella 954
- Oluf Slagterm. Landskronag. 6 [Sø] ▯ Ryv. 516 Bp. Smalleg. 37[2] [F] ▯ Gh. 5045x
- P Slagterm. Smalleg. 45 [F] ▯ Gh. 4556
- Peter Slagterm. Kildevældsg. 37 [Sø] ▯ Ryv. 206

Michelsen G F Søassuranceekspert R. Mynstersv. 10[2] [V] ▯ V 1457x
- Ellen Bøgh FrueTandlægeVestmannag.2[2] [S] ▯ Am. 444
- W Tandlæge Amagerbrog. 43[1] [S] ▯ Am. 480x (10-3, Tirsd. & Fred. till. 6-7)
- P Frøken Tandtekniker Holmbladsg.27[1] [S] ▯ Am. 7121x
- H Urtekr. S-Boulevard 102 [V] ▯ V 9409y
- Vald. Vaskeriejer Brohusg.13[4] [N] ▯ N 418y
- Emil Værkfører Rosenv. Allé 21[3] [Ø] ▯ Ø 1789x

Michelsen Gudrun Assist. u. Magist. Østerbrog.85[1] [Ø]
- K Kasserer Guldborgv. 2[2] [F] ▯ Gh. 1998y
- A H Laboratorieforst. Cand. pharm. Bøgehøj 23 Hell. ▯ Hell. 2731
- C C Maskinmester Halls Allé5[3] [V] ▯ V727y
- William Repræsentant Vogterv. 11 [S]
- Emilie Sang- & Musiklærerinde Johnstrups Allé 2[1] [V] ▯ N 1509x
- Inge Sang- & Musiklærerinde Solvænget2[S] [Sø] ▯ Ryv. 3186 x

Micke H Repræsentant Haraldsg. 62[S] [Sø]

Mickelsen Ida Konfekturehdl. Vesterfælledv. 71 [V] ▯ V 2247y
- Kirsten Frøken Manufakturhdl. Kronprinsesseg.42 [K] ▯ Palæ 592y Bp. Grønneg. 33 [Sb3] [K] ▯ By 784x
- M N Skrædderm. Blegdamsv. 74[4] [Ø]

Micolle Akts. Kjoleforr. st. Kongensg. 33 [K] ▯ Palæ 3366

Micrometer ved J Philipsen Rolighedsv. 8 [V] ▯ Cent. 11676 Postkonto 20623

Middagscentralen v. Anna & Inger Møller Svinget 22 [S] ▯ Am. 8210

Middagskøkkenet, L Tarlev's Eftf., M J & Th. E Andersen Svanemosegaardsv. 2A [V] ▯ N 7018

Middelboe G Frøken Børnehavelærerinde Høyrups Allé 1[S] Hell.
- H Cand. jur. Høyrups Allé 2[5] Hell. ▯ Hell. 3922 x
- Astrid Enke e. Clichéfabr. Ingemannsv. 19[1] [V] ▯ N 2973v
- Esther Enke e. Fabrikejer Fred. d. 6. Allé 11[4] [F] ▯ Gh. 3629x
- Kai Ingeniør Vingaards Allé 15 Hell. ▯ Hell. 1234
- Kristian Ingeniør Cand. polyt. Thorvaldsensv. 14[1] [V]
- Einar Kemigraf Thorvaldsensv. 16[S] [V]
- 's Bernh. Reproduktionsanstalt St. Peders Str. 34 [K] ▯ Cent. 5797
- Poul Underdirektør Kaptajnløjtn.Havneg. 15[3] [K] ▯ By 7756

Middelfart Støbegods N-Voldg. 10 [K] ▯ Cent. 10443 & 15085

Middelgrund Autoværksted ved C A Petersen Middelgrundsv. 6 [S] ▯ Am. 7262

Middelgrundens Radio ved L C Larsen Øresundsv. 14 [S] ▯ Am. 8001

Middelstandens Sygekasse, Akts., Direktør O Borgquist Kjøbmagerg. 65 [K] ▯ By 4350 Kontortid 10-4 efter 5 Prok. Frk. S Hansen ▯ Ø 7469 Postgiro Konto Nr. 1997
Se Real-Registret under Sygekasser

Mide J P fh. Forretningsf. Østerbrog. 54E[2] [Ø] ▯ Ø 566y

Midtgaard Ejnar Plisséforr. Nørrebrog. 182[1] [N] ▯ Tg. 882v

Miede Anna Enkefrue Bille Brahes V. 8[1] [V] ▯ N 4601y
- KH Gross.Trælast en gros Blekingeg.2[4] [S]
- H Speditør (HMiede&Co.)Fredericiag.4 [K]
- H & Co. Speditører Fredericiag. 4 [K] ▯ Cent. 10195

Mielche Axel Bankkasserer Kastelsv. 17[3] [Ø] ▯ Ø 2358y
- E Oberstinde St. Knuds V. 3[2] [V] ▯ V6501x
- Chr. Skoleinsp. LektorAhlmanns Allé 11[1] Hell. ▯ Hell. 598x

Mielow H Repræsentant st. Kongensg. 17[3] [K]

Mieritz B Enkefrue Restauratrice Godthaabsv. 195 Brh. ▯ Gh. 1103 Bp. A F Beyers V. 20[1] Brh.

Mieth Emil Linoleumsmester N-Farimagsg. 23 [K] ▯ Palæ 3275 Bp. Mellemdigsv. 226 Hvidovre Valby ▯ Hvidovre 130

Mieth Aage Smedem. Kjøbmagerg. 46 K By 1308y Bp. Knabrostr. 21³ K
Mik-Meyer Elly Cand. phil. Jacobsv. 11 Gjentofte Gjent. 879
- Alma Enke e. Direktør St. AnnæPl. 22³K By 4188
- Ellen Enkefrue Nyvej 8 B¹ V V 4741
- Else Frue Lindev. 1¹ V
- Emil Gross. Agenturforr. Rømersg. 3 K By 7944
- Philip Vicedirektør i Landmandsb. Gl. Kongev. 116¹ V V 3260
Mika RJ H Arkitekt Bygningsinsp. Ryesg. 125³ Ø Ø 6331
- J F L Justeringeniør Cand. polyt. Ahornsg. 17⁴ N
- Sølvvarefabr. v. Michael Petersen Pilestr. 69 K By 2264 x
Mikado, Akts., Frederiksbergg. 24K By3064
Mikaély Lisa Frue Forfatterinde Peder Skrams G. 24² K By 904y
Mikkelsberg Marie Enke e. Forretningsf. Willemoesg. 23² Ø Ø 1281v
- Kaj Forretningsf. Vesperv. 20 Hell. Hell. 1424
Mikkelsen [Se endv. Michelsen]
- Otto Afdelingschef Peter Bangs V. 74² F Gh. 2326
- J B Apoteker Cand. phil. Ny Vesterg. 18bo V
- G Steen Arkitekt Borups Allé 154³ L Tg. 4548
- K F Arkitekt Strandg. 4² K Am. 7252
- L S Arkitekt Sønderborgg. 4¹ Ø
- S Gade Arkitekt Gl. Kongev. 11¹ V
- M L Assurandør Humlebækg. 17⁸ L Tg. 2447v
- F H Bagerm. Arnesv. 8 Brh.
- Folmer Bagerm. Melchiors Pl. 3 O Cent. 11259
- Søren Bagerm. Hjørringg. 15 Ø Ø 7504
- T & Co. Bankiers Børsen K Cent. 12804 & 12805 Telegramadr. „Danemikkel"
- F Kabbelgaard Bogtrykker Borrebyv. 12 Brh. Damsø 812
- W T Bogtrykker Glommensg. 11¹ S
- Carl Møller Cand. jur. Sekretær i Skattev. Øresundsg. 37³ Ø
- S Ingstrup Cand. theol. Harsdorffsv. 6B⁴ V
- Peter Cigarhdl. Dybbølsg. 36 V V 4773
- [Cigarhandl. se till. Afd. VII Fag-Register]
- V Cyklehdl. Nordlandsg. 8 S
- Viggo Dameskrædder I E Ohlsens G. 3⁸ Ø Ø 957y
- Kirsten Busk Danselærerinde Aaboulevard 23⁴ V
- Th. fh. Depotforv. DM.R.FM. Ebertsg. 4³ S Am. 2380y
- Chr. Direktør Viggo Rothes V. 18 Charlottl. Hell. 1937
- H Direktør Borgmester Jensens Allé 1⁴ Ø Ø 5156
- Herman Drejerm. Visbyg. 12 Ø Ø 6086 Bp. Dronn. Dagmars Allé 6² Valby Vb. 1822 y
- Anna Enke e. Hestehdl. Viktoriag. 12 Bb V Cent. 7307
- E F Enke e. Kapelmusikus Østerbrog. 17² Ø
- H F Enkefrue Ny Vesterg. 9 B² K
- Marie Enke e. Kontorchef Willemoesg. 30³ Ø
- Marie Enke e. Skomagerm. Møllerg. 1¹ N N 2424u
- CM Fabrikant Skolegr. 19 Valby Vb. 984 & Vb. 5
- Helweg & Co. Fabrikanter Aarhusg. 88 Ø Cent. 5309 & 13696 Postkonto 22320
- P Fabrikant Blaagaardsg. 32 N N 5063 Bp. Skovagerv. 14 Charlottl. Ordr. 1643
- Martin Forretningsf. f. Gartnerforbundet Stevnsg. 8¹ N N 7247
- Peter Forretningsf. MB. Ryesg. 127² Ø Ø 5848
- R Forretningsf. Falkoner Allé 66¹ F
- O C Forstander Korsg. 8² N
- N P Forvalter Dr. Abildgaards Allé 13¹ V
- [Frugthandlere se Afd. VII Fag-Register.]
- Georg Fuldm. Helgesv. 23⁴ F Gh. 3072y
- Johs. Fuldm. u. Telegrafv. Dr. Abildgaards Allé 18² V N 466y
- Ejnar Gross. Peder Hvitfeldts Str. 12 K Palæ 3360 Bp. Bartholinsg. 1¹ K
Mikkelsen K Pind Gross. A D Jørgensens V. 16⁸ Vanl.
- M C Gross. Agenturforr. N-Farimagsg. 61³ K By 5002v
- Ove Gross. Agenturforr. L I Brandes Allé 8⁸ V N 1697 x
- Peter Gross. Ny Carlsberg V. 28³ V V 7700
- Th. Guldsmed Møllerg. 5 A N N 4593y Bp. Drosselv. 81² F Gh. 1982y
- Chr. Herreekviphdl. (Vanløse Herremag.) Børglumv. 24 A⁸ Vanl.
- Alfred Herrekonfektionshdl. (Regent) S-Boulevard 110⁴ V
- M P Husejer Drosselv. 50 F Gh. 3301x
- A Helweg Ingeniør (Helweg Mikkelsen & Co.) Østerbrog. 40¹ Ø Ø 3311
- Chr. Gram Ingeniør Hartmannsv. 12 Lyngby
- M I Ingeniør Finsensv. 49³ F
- R Intendant i Flaaden Forhaabningsh. Allé 26¹ V V 4776
- Ejnar Kapt. Forfatter R. FM. Vilhelmshaabsv. 6 Charlottl. Ordr. 1414
- Anders Kartoffelhdl. en gros Holmbladsg. 71 S Am. 694x
- 's P Kedelrensnings- & Reparationsværksted Jagtv. 101, 103 L Tg. 3888
- K Frøken Klkoilektrice Thorupsg. 2² N
- S C Kolonialmagasin Hillerødg. 28 L Tg. 5036
- A E Kommunelærerinde Jagtv. 147³ L
- Asta Kommunelærerinde Reberbaneg. 10A⁴ S Am. 5931
- E Kommunelærer Strandg. 4² K
- M Dahl Kommunelærer Valby Langg. 10⁴ Valby Vb. 124v
- Karen Korrespondent N-Farimagsg. 21⁴ K By 3273
- M P Kriminalassist. Blegdamsv. 68³ Ø N 4363
- Hans Køkkenudstyrsforr. Matthæusg. 12A V V 2596y Bp. Dovreg. 11¹ S
- P E Lagerchef Nordtoftev. 18 Søborg Søb. 941
- H E Landsretssagf. Nørreg. 39 K Cent. 3964, 3965 & 3966 Bp. Borups Allé 6² L Tg. 2057v
- Rob. Landsretssagf. Nørreg. 2 K Cent. 3991 Bp. Godthaabsv. 4² F
- K Zachæus Læge Hillerødg. 112⁸ L Tg. 5085
- Otto Læge Reservelæge Dr. med. Ø-Søgade 20 K By 4566 (1½-2)
- Georg Malerm. Bellmansg. 34² Sø Ryv. 2503x
- Jens Malerm. Henrik Steffens V. 6¹ V V 5087x
- Kristian Manuduktør Studiestr. 10¹ K By 7941
- E Mekaniker (E Mikkelsen & J Rasmussen) Koldingg. 8 Ø Ø 7807
- E & J Rasmussen Mekanikere st. Kongensg. 35 A K Palæ 2145
- Thorvald Overretssagf. Børsbygningen K Cent. 12804 & 12805 Priv. Bp. Fredh. Kan. 24² K Cent. 6178
- Johan Pastor emer. J P E Hartmanns Allé 23 Valby Vb. 1336
- A M Postkontrolør Danasv. (Vodroffspl.) 23² V V 5591y
- H C Postkontrolør Kongedybet 3⁴ S Am. 5762y
- Eivind Prokurist Rosenørns Allé 63² V
- P Kramer Radioforr. Rammer en gros Rosenv. Allé 8⁸ Ø Ø 6316 Bp. Odenseg. 16¹ Ø Ø 3121u
- E H C Redaktør Silkeborgg. 24⁸ Ø Ø 7708
- Marie R Frøken Registrator i Landsarkivet st. Kongensg. 40³ K
- Carl C Repræsentant Dalgas Boulevard 1¹ F
- H Repræsentant Grundtvigsv. 39³ V V 6201u
- H Repræsentant Nakskovvej 19¹ Valby
- Kai Repræsentant Ulrich Birchs Allé 2³ S Am. 2744v
- M P Repræsentant Hulgaardsv. 14 Brh. Gh. 4541
- Th. Repræsentant Langøg. 5¹ Sø Ryv. 666v
Mikkelsen Carl Restaurator Elmeg. 23⁸ N Cent. 10231
- Harald Restaurator Valby Langg. 108³ Valby Vb. 1810v
- M Restaurator Enghavev. 8 Klpbg. Ordr. 221
- Aage Dam Revisor Henrik Rungs G. 5⁴ N N 1381u
- Ivan Revisor Ebertsg. 4³ S
- P E Røgmand Grøndalsvænge Allé 72 Brh. Gh. 7412
- Otto Sang- & Musiklærer Oehlenschlægersg. 7⁴ V V 6441x
- G Skibsfører R. IE Ohlsens G. 19³ Ø Ø 4073 x
- Martin Skibsfører Ved Grænsen 18 Vanl. Damsø 263
- Eli Skomagerm. Holbergsg. 20 K By 2288y
- H I Skomagerm. Amagerbrog. 58 S Am. 311 Bp. Thingvalla Allé 4 S Am. 1136y
- L Skomagerm. Callisensv. 14 Hell. Hell. 2617y
- Martha Frøken Skotøjshdl. Vestmannag. 2 S Am. 456
- Michael Skotøjshdl. Lyngby Torv 1 Lyngby Lyngby 452
- Niels Skotøjshdl. Holmbladsg. 44 S Am. 1073v Bp. Hannoverg. 3¹ S
- Marius Skotøjsreparatør Smyrnav. 12¹ S
- C H Smedem. Adelg. 20 K Palæ 2042 Bp. Østerdalsg. 16¹ S Am. 3438y
- Peter Smedem. Jagtv. 101, 103 L Tg. 3888 Bp. Aalekistev. 181² Vanl. Damsø 1423
- E F Snedkerm. Løgstørg. 18 Ø Ø 7031x
- O E Snedkerm. (Nørrebros Maskinsnedkeri) Elmeg. 20⁴ N N 621v
- P Chr. Snedkerm. Frederikssundsv. 148² Brh. Bella 157
- J P Stabsintendant K. DM. Callisensv. 5¹ Hell. Hell. 3202
- H Ohms Sukkervarefabr. (Sundby Sukkervarefabrik) Holmbladsg. 128 S Am. 2526
- P W Toldkontrolør Marstalsg. 8³ Ø Ø 3145x
- N fh. Trafikkontrolør Godthaabsv. 64 B² F
- Fritz Trafikmester Lundtofteg. 82¹ L
- Gudrun Translatrice Ny Vesterg. 18e V Cent. 9548
- A Trikotagehdl. Landskronag. 46 Sø Ryv. 155y Bp. Krogshøjv. 131, 133 Søborg
- Sørine Trikotagehdl. (Mona) Strandg. 27 B¹ K
- L Tømrerm. Vestergaardsv. 2⁸ Brh. Tg. 3319v
- Søren Tømrerm. Baldersg. 46⁴ L Tg. 2470
- A Urtekr. Eskildsg. 13 V V 5972 y
- Martin Urtekr. Holmbladsg. 114 S Am. 1824x
- Mathilde Enkefrue Urtekr. Solitudev. 20 N N 287y
- Carl Vejerassist. Thomas Laubs G. 1³ Sø Ryv. 254 x
- I Viceskoleinsp. Jagtv. 147³ L Tg. 242x
- Harald Viktualiehdl. Stenderupg. 1 V V 4090 Bp. Ny Carlsberg V. 23³ V
- I E Vinhdl. (Hans Jørgensen & Co.'s Eftf.) Ternev. 2 B⁴ F Gh. 216 y
- Jacob Vognmand Blegdamsv. 116¹ Ø Cent. 12869
- H P Værkmester v. Statsb. DM. Toftegaards Allé 44¹ Valby
Miko, Akts., Konfekturehdl. Nørrebrog. 18 A N N 55y
Mikroværk, Akts., Vesterfælledv. 6 V V 8425
Miksch Frantz Skotøjsrep. Oehlenschlægersg. 27 V V 9173x
Milán R Materialhdl. (Sølvgades Materialhdl.) Strandv. 147⁴ Hell.
- O M Møbelhdl. Griffenfeldtsg. 41 N N 338 Bp. Melchiorsv. 1 Charlottl. Ordr. 2155
Milbrat Oda Konfekturehdl. Frdbg. Allé 64 V V 6152x Bp. Koldingg. 34³ Ø
- Jul. Vognmand St. Knuds V. 15, 17¹ V V 7763

Mildé E Frue Journalist Vodroffslund 3e V ☎ hemmeligt Nr.
Milde V Vognmand Borups Allé 222[S] Brh. ☎ Tg. 2435
Milfeldt Aage Bankassist. Langøg. 14[S] SV ☎ Ryv. 2841
- Fridtjof Direktør Falstersv. 1[4] F
Militzer A Frue Rahbeks Allé 12[2] V ☎ V 6487u
Militær-Magasinet ved Carl Lønberg Gothersg 115 K ☎ Cent. 9115 & 14653
Militære
- **Det militære Klædeoplag** Rigensg. 13 K ☎ Cent. 16098 Salg til Private hver Søgnedag fra Kl. 10-6
Militærhospital, Kbhvns. Tagensv. N ☎ Cent. 16100 se Afd. V Real-Register
Millé & Co., Akts., Vinhdl. Ny Toldbodg. 7 K ☎ Palæ 2642
Miliech Knud Arkitekt Strandboulevarden 64[5] Ø
- Maria Elisebeth Frøken Amicisv. 11 V
- August Gross. Frm. Kjøbmagerg. 13[1] K ☎ Cent. 4601, 4602 & 4603 Postkonto 605
- Bruno Gross. (August Millech) Amicisv. 11 V ☎ V 7777
Millefleurs ved S Jensen Blomsterhdl Jagtv. 201 SV ☎ Ryv. 662x
Miller-Hansen William Gross. Direktør Vesterbrog. 161[1] V ☎ Eva 2253
Milling A Frue Ahlmanns Allé 7[1] Hell. ☎ Hell. 546x
- Martin Gross. Anders Henriksens G. 1[3] S ☎ Cent. 10247 & Am. 3745
- P Hotelejer Gl. Holte Holte ☎ Nærum 75
- Anne Hotel garni Colbjørnsensg. 20 V ☎ V 4559
- HP Kunstmaler Steenstrups Allé 9[3] V
Milling-Pedersen M Frøken Isenkr. Willemoesg. 60 Ø ☎ Ø 1309x
Milling-Petersen P Frøken Middagskøkken Stefansg. 46 L ☎ Tg. 2403x
- E Repræsentant Milanov. 30[2] S
Millinge Chr. Frugthdl. Smalleg. 1 F ☎ Gh. 1237 Bp. Hoffmeyersv. 5[S] Vanl.
Milner Johan Repræsentant Dalgas Boulevard 72[3] F ☎ Gh. 586y
Milo F A Assist. Amager Boulevard 127[S] S ☎ Am. 265
- A E Forstanderinde Strandv. 123 Hell.
- Erik Inspektør Nyhavn 63[Mb.3] K
- Sophie fh. Skolebestyrerinde Lykkesh. Allé 18[S] V ☎ V 5641x
Miloske Bogtrykkeris Forlag H C Ørsteds V. 14 V ☎ V 7448
Milou Ellen Tandtekniker Skinderg. 29[2] K ☎ By 4259
Milsing Chr. Kordegn Skydebaneg. 14[2] V ☎ V 7523
Milstein A Direktør Strandv. 246 Charlottl.
- Wolff Skrædderm. Borgerg. 38[3] K
Milthers Gunnar Arkitekt Amager Boulevard 120[5] S ☎ Am. 4833x
- Vilhelm Statsgeolog R. Edisonsv. 12[2] V ☎ V 7435
- Aksel Underbibliotekar Sprogøv. 12[4] F ☎ Gh. 4953
Miltoft Carl Gross. Bendzv. 4[3] Vanl. ☎ Damsø 1539
Milton James Repræsentant Wiedeweltsg. 25[2] Ø ☎ Ø 7847
Milton-Jensen E Kommunelærer Genforeningspl. 50[2] Brh.
Milvang Fernånda Enkefrue Kjærstrupv. 50[S] Vanl.
Mimer Jørgen Sagfører Vesterbrog. 2 B V ☎ Cent. 3638 Postkonto 1121
Mimosa v. Jørgen Larsen Blomsterforr. Allég. 28 F ☎ Cent. 13741
Minden Fritz Repræsentant Bredg. 67[1] K ☎ Palæ 1471y
Mindermann A Enkefrue Tordenskjoldsg. 32[3] K
- Mary Enke e. Gross. Classensg. 5[4] Ø ☎ Ø 877x
- Gerda Frøken Under Elmene 10[4] S ☎ Am. 1940 v
Mindermann Mary Prokurist Vendersg. 6[S] K ☎ By 67y
Mineraliefabrik Dansk, Akts., Lyneborgg. 5-15 S ☎ Cent. 4551 & 4552
Mineralkompagniet Norden ved N E Gunnarson V-Boulevard 17 V ☎ Cent. 3715
Mineralogisk-geologisk Museum Ø-Voldg. 7 K ☎ Palæ 2226 se Afd. V Real-Register
Mineralvandsfabrikken Als, Christophersen & Christiansen Frederiksborgv. 51 L ☎ Tg. 4858
- Balderskilde ved K Knudsen Baldersg. 8 L ☎ Tg. 595
- Danmark ved Otto Lindorff Egholmv. 60 Vanl. ☎ Damsø 2031
- Frederiksberg ved Jens Peter Gundersen Aalholmsv. 37 Vanl. ☎ Damsø 1213
- Gefion v. A Essenbæk Gl. Jernbanev. 42 Valby ☎ Vb. 1408
- Kjøbenhavn ved Georg Frederiksen Mariendalsv. 17 F ☎ Cent. 11594 & 14594
- Krystal ved C Petersen & A Lensfelt Flensborgg. 2 V ☎ Cent. 13264
- St. Paul ved H Svendsen Krusaag. 32 V
- Saxo ved H Mordhorst Frederiksstadsg. 11,13 V ☎ Eva 188
- Svanen ved Lars Andersen Strøbyv. 39 Hvidovre Valby ☎ Hvidovre 183
Minerth H Reklamebureau Blaagaardsg. 12 N ☎ N 7089
Minerva Cykleforr. v. Chr. E Christiansen Sundholmsv. 43 S ☎ Am. 2289y
Mini Jacob & Sønner's Eftf. Gross. Vinhdl. Bredg. 6 K ☎ Cent. 1086
- J R Prokurist Vagtelv. 20 F
- Rudolf Repræsentant Australiensv. 2[3] SV
- André Translatør Vestmannag. 6[3] S ☎ Am. 6211x
Ministerlernes Maanedsblad Annonceekspedition st. Kongensg. 132 K ☎ Cent. 6245 & 6246
Ministeriet f. Handel og Industri (Handelsministeriet) Slotsholmsg. 10 K ☎ Cent. 1197 se Afd. V Real-Register
- f. offentlige Arbejder (Trafikministeriet) Slotsholmsg. 10 K ☎ Cent. 6242 se Afd. V Real-Register
- f. Søfart og Fiskeri (Søfartsministeriet) Slotsholmsg. 10 K ☎ Cent. 1197 se Afd. V Real-Register
Minke T Obligationshdl. st. Kongensg. 33 K ☎ Palæ 3883
Minki v. G Francke Konfektureforr. Gjentofteg. 55 Gjentofte ☎ Gjent. 696
Mio ved Aasta Juel Konfekturehdl. Gl. Kongev. 47 V ☎ V 648y
Mira Kaffe- & Smørforr. v. J P Jessen Ryesg. 112 Ø ☎ Ø 6290
Miradium-Officinet ved Ole Frederiksen Kronprinsensg. 4 K ☎ Cent. 1514 & 11870 Postkonto 445 Telegramadr. „Miradium"
Miransky P W Gross. Admiralg. 23[2] K ☎ Cent. 11334 Postkonto 3334
- Samuel Gross. Hatte & Huer en gros H C Andersens G. 5 B K ☎ By 2172x
Mirena v. Olga E Ringdahl Blomsterhdl. Valby Langg. 83 Valby ☎ Vb. 2557y
Mirovista, Akts., Vesterbrog. 47 V ☎ C 14267
Mischou A & Co. Peder Skrams G. 8 K ☎ Cent. 7035
Miska, Akts., Ejendomsselsk. Ved Stranden 6 K ☎ Cent. 2748 & 12747
Miskow P E Arkitekt Bygningsassist. Høgholtv. 22[2] Vanl. ☎ Damsø 835
- J M Arkivar St. Hans G. 21[2] N
- G Frue Klkollektrice St. Hans G. 21[2] N
- Gudrun Enke e. Komponist Klkollektrice Nansensg. 23[1] K ☎ By 1711x
- Magda Klkollektrice Nansensg. 23[1] K Bp. Ryesg. 104[2] Ø ☎ Ø 2087u
Missfeldt C Skrædderforr. Nyhavn 31[S] K ☎ Palæ 3342
Missionsbogbinderiet Bernstorffsg. 21 V ☎ Cent. 11752
Missionshotel, Excelsior Colbjørnsensg. 4 V ☎ Cent. 5124
Missionshotellerne
Missionshotellet Længangstr. 27 K ☎ Cent. 6570
Det nye Missionshotel Hebron Helgolandsg. 4 V ☎ Cent. 6906
Missionshotellets Annex V-Voldg. 89 V ☎ Cent. 11773 & 14806
Missionshotellet Westend Helgolandsg. 3 V ☎ Cent. 11294, 14722 & 14723
Missionshotellet Ansgar Colbjørnsensg. 29 V ☎ Cent. 2196, 2197 & 2297
Missionshotellet Frydenlund Gl. Kongev. 176 V ☎ Cent. 8384 & 13384
- Mygil ved Thyra Binderup Schultz Helgolandsg. 14[1] V ☎ Cent. 8265
- Vesterbrog. 23 V ☎ Cent. 7692
Missionsselskab, Det danske, Strandagerv. 24,26 Hell. ☎ Hell. 911 & Hell. 4209 se Afd. V Real-Register
Missionstrykkeriet ved A Siebuhr Bernstorffsg. 21 V ☎ Cent. 11007
Mitchell A R Ingeniør Næstvedg. 6[5] Ø
Mitteleuropäische in Køln (Haagen Tønder) Rosengaarden 5 K ☎ Cent. 8892
Mittelstrass H Tapetserer Schleppegrellsg. 10 N ☎ N 6832
Mjelde A A Afdelingsbestyrer Sortedamsdoss. 79[2] Ø
Mobeck
- **Aage Mobeck** Assurandør Hovedagentur for Statsanstalten for Livsforsikring Kontor Østerbrog. 34 Ø ☎ Cent. 2785 Bp. Strandv. 140A[3] Hell. ☎ Hell. 3923y
- Gustav Cand. phil. Vesterbrog. 71[1] V ☎ V 2692
- Emil Danser v. d. kgl. Teater N-Fasanv. 39[1] F ☎ Gh. 7358
- O Hdlsrejsende Thorvaldsensv. 6[3] V ☎ V 912 v
- Else Kommunelærerinde Italiensv. 44 S ☎ Am. 6771
Moberg Wilhelmina Enkefrue Schønbergsg. 3[1] V ☎ V 7389
- Otto Fuldm. Østerbrog. 56B[3] Ø ☎ Ø 3158v
- F Gross. St. Annæ Pl. 22 K ☎ Palæ 3681 Bp. Strandv. 136[3] Hell. ☎ Hell. 3746x
- K Malerm. Hellerupv. 15 Hell. ☎ Hell. 2695 Bp. Cort Adelers G. 8[5] K
Modeblomsten ved Johnny Mürsch Blomsterfabr. Fiolstr. 12,14 K ☎ By 8550
Modebørsen v. Johan Borch Johansen Blaagaardsg. 21 N ☎ N 38y
Mode-Centralen, Akts., Kjole- & Lingerihdl. Raadhuspl. 75 V ☎ By 2655x
Modeforretningen Bon Marche ved Johs. Rasmussen Frederiksborgg. 41 K ☎ By 518y
- Chic ved Carla Olsen Rantzausg. 25[S] N ☎ N 5534
- Chic v. Yrsa Friedrichsen Vesterbrog. 11C V ☎ V 5293y
- Elegance ved Alfrida Jensen Vesterbrog. 194 V ☎ V 359u
- Hoffmar v. Ingeborg Olsen Aaboulevard 64 N ☎ N 2964x
- Iris, Betty Petersen Dalgas Boulevard 1 F ☎ Gh. 1965v
- Liva, Kbhvn., Akts., Mølle Allé 16 Valby ☎ Vb. 2131y
- Lone, Mary Andersen Østerbrog. 93 Ø ☎ Ø 4136y
- Marguerite v. Asta Funch Fanøg. 36 SV ☎ Ryv. 3314y
- Mignon ved Anton Bonnesen Falkoner Allé 62 F ☎ Cent. 2936 & 2956
- Ruth v. S Wilhelmsen Østerbrog. 56 A Ø ☎ Ø 5894
- Strand v. Frk. M Christensen Landskronag. 2 SV ☎ Ryv. 451x
Modell Viggo Afdelingschef Borgerg. 91[1] K
- G Bogholder Frederiksstadsg. 3[1] V
- C E Ekspeditør Henrik Rungs G. 11[4] N
Modelsnedkermestre indenfor Jern- og Metalindustrien, Foreningen af, N-Voldg. 30 K ☎ Cent. 2278

Modemagasin Lafayette ved Agnes Greis Falkoner Allé 24 [F] [Ⓐ] V485y
- Moderne, H Christensen Færch Nørrebrog. 52 [N] [Ⓐ] N 24x
- de la Nor v. Fru Sophie Palsholm Nørrebrog. 184 [L] [Ⓐ] Tg. 1992
- Norma ved C Hagen Nørrebrog. 186 [L] [Ⓐ] Cent. 12376

Modemagasinet Mimosa, Akts., Vesterbrog. 138 [V] [Ⓐ] Cent. 6935 & V 1396v
- Nova v. Oda Steffensen Griffenfeldtsg. 22 [N] [Ⓐ] N 2454x
- Selecta, Akts. Kjøbmagerg. 29 [K] [Ⓐ] By 6102
- Le Triomphe ved Kai H Christiansen Amagerbrog. 126 [S] [Ⓐ] Am. 3216x

Moderne Boligmontering ved A Amstrup Griffenfeldtsg. 30 [N] [Ⓐ] N 5624
- Elektro-Industri Import & Export ved Ejvind Rosenkilde Nørreg. 15 [K] [Ⓐ] Cent. 1273
- Møbeludstyr Indch. V Andreassen Ny Østerg. 32 [K] [Ⓐ] By 181x
- Radio, Akts., Thorav. 25 [L] [Ⓐ] Cent. 15451

Modes Leonore ved Lydia Petersen Islands Brygge 7 [S] [Ⓐ] Am. 393x

Modesalonen Estvad ved Christian Estvad Vesterbrog. 15 [V] [Ⓐ] V 4120

Modeste v. E Barsøe Sørensen Modehhl. Stefansg. 55 [L] [Ⓐ] Tg. 2577y

Modevareforretningen Moderne v. Fru Astrid Sandby Istedg. 97 [V] [Ⓐ] Eva 828

Modeweg J C & Søn, Akts., Brede Klædefabrik samt Bomuldsvæveri Brede [Ⓐ] Lyngby 20 Hovedkontor Østerg. 17, 19 [K] [Ⓐ] Cent. 1062 & By 1136 Postkonto 904

Modis G Organist Peder Skrams G. 15[4] [K] [Ⓐ] By 1621x

Modiste la v. E Lund Modeforr. Haderslevg. 21 [V] [Ⓐ] V 821v

Modler Johannes Gas- & Vandm. Valby Langg. 213 Valby [Ⓐ] Vb. 1448

Moe Nicolaus Bogholder Taasingeg. 32[4] [St]
- A J Cand. polyt. & Chr. Ostenfeld Dr. techn. Ingeniører Vesterbrog. 62 [V] [Ⓐ] Eva 1008
- Olaf E Direktør Frdbg. Allé 56[2] [V]
- Elisabeth Enkefrue Grøndalsv. 55 [F]
- E J Fabrikant Søborg Hovedg. 93 Søborg
- Louise Frøken Kronprinsesseg. 2[2] [K]
- Harry E Guldsmed (I Chr. Moe & Søn) Østerbrog. 86[1] [Ø] [Ⓐ] Ø 160
- I Chr. & Søn Guldsmede Østerbrog. 86 [Ø] [Ⓐ] Ø 160
- Johannes Havearkitekt Birkeg. 28[1] [N]
- A J Ingeniør Cand. polyt. Bernstorffsg. 17 [V] [Ⓐ] Palæ 3000 Bp. Grøndalsv. 55 [F] [Ⓐ] Gh. 6500
- Kai Ingeniør Cand. polyt. Paa Højden 6 Hell. [Ⓐ] Gjent. 1530
- Andreas Kunstmaler Romsøg. 5[3] [St] [Ⓐ] Ryv. 541y
- Louis Kunstmaler Illustrator R. st. Strandstr. 21[4] [K] [Ⓐ] hemmeligt Nr.
- Edgar Kørelærer Godthaabsv. 434[3] Vanl. [Ⓐ] Damsø 477
- H I Lektor Jagtv. 208[1] [St] [Ⓐ] Ø 7711
- Paul Malerm. Badstuestr. 13[2] [K] [Ⓐ] By 752v
- Axel Skolebestyrer Forfatter Cand. mag. Holsteinsg. 31[1] [Ø] [Ⓐ] Ø 4931y
- Karsten Snedkerm. Sagasv. 8 [V] [Ⓐ] V 5180n

Moe-Larsen A Tandlæge Dr. Dental Surgery Vimmelskaftet 47 [K] [Ⓐ] By 6578 (9-4) Bp. Schimmelmannsv. 47 Charlottl. [Ⓐ] Ordr. 1605

Moesgaard N N Direktør Strandpromenaden 37[S] [St] [Ⓐ] Ryv. 3332
- A C elektr. Install. Frederikssundsv. 35[S] [L] [Ⓐ] Tg. 3404 Bp. Tranev. 1[3] [L]
- J L Forretningsf. Aagade 116[4] [L] [Ⓐ] Gh. 2389
- N Forretningsf. Ellensv. 5[1] Charlottl. [Ⓐ] Ordr. 3376
- Ove Kontorchef Strandpromenaden 37[1] [St] [Ⓐ] Ryv. 3322
- N, Akts., Korsetforr. Vesterbrog. 31 [V] [Ⓐ] V 4706
- Jørgen Læge Frederiksborgv. 176[S] [L] [Ⓐ] Tg. 2239y
- Cornelius Murerm. Kastanie Allé 25 Vanl. [Ⓐ] Damsø 825
- E Slagterm. Adelg. 53 [K] [Ⓐ] Palæ 1351y
- M Statsskolelærer Mathildev. 6[S] [F] [Ⓐ] Gh. 674

Moesgaard's A Eftf. N P Rasmussen Urtekr. Gl. Kongev. 94A [V] [Ⓐ] Cent. 5425
- Andreas Urtekr. st. Kongensg. 73 [K] [Ⓐ] Cent. 1247 Bp. Strandpromenaden 39[S] [St] [Ⓐ] Ryv. 1057

Moesgaard Jensen Emma Bogholderske Strandboulevarden 10[5] [Ø] [Ⓐ] Ø 7257

Moestrup & Meincke tekn. kem. Fabr. Nyhavn 6 [K]

Moestue Robert Mejeriejer Jagtv. 92[2] [L]
- H A Murerm. Lyngbyv. 27A[2] [St] [Ⓐ] Ryv. 2451x

Mogensen & Dessaus Væveriers Agentur Anker Heegaards G. 2 [V] Cent. 3769
- C C fh. Artillerimester DM. Havneg. 11A[S] [K] [Ⓐ] By 218y
- Anton Bagerm. Møllegg. 29 [N] [Ⓐ] N 3075x
- Laur. Bagerm. Lodsstr. Drager [Ⓐ] Dragør 130
- A Billedskærer Trepkasg. 4 [Ø] [Ⓐ] N 1167x
- Anna Biografteaterejerske N-Fasanv. 31[4] [F] [Ⓐ] Gh. 4414
- E C F Bogholder Sauntesv. 10 Gjentofte [Ⓐ] Gjent. 1177
- Georg L Bogholder Fussingsv. 10[2] [L]
- G P Bogholder Rømersg. 23[4] [K] [Ⓐ] By 1516y
- Jens Fred. Bogholder Gunløgsg. 1[4] [S] [Ⓐ] Am. 2063y
- Herm. & Co., forhen W E Geddes Bomuldsvæveri, Nørrebrog. 68 [N] [Ⓐ] Cent. 4604 (8½-5) Postkonto 3473
- Eiler B Cand. jur. Bodenhoffs Pl. 4[5] [K]
- Frits Cand. pharm. Strandg. 22[2] [K] [Ⓐ] Am. 4268
- H P Frigaard Cand. jur. Sekretær i Det stat. Depart. Amagerfælledv. 26[5] [S]
- Karl Cand. pharm. Kongedybet 23[2] [S] [Ⓐ] Am. 3160x
- S O Repsdorph Cand. jur. V-Boulevard 46[1] [V]
- T Chr. Cand. jur. N-Søgade 33[3] [K]
- Svend Cyklehdl. Reersøg. 2 [St] [Ⓐ] Ryv. 1613x Bp. Vardeg. 27[1] [Ø]
- Niels Damekonfektionshdl. Østbaneg. 15[3] [Ø] [Ⓐ] Ø 6684
- Niels, Akts., Damekonfektionshdl. Frederiksbergg. 11 [K] [Ⓐ] Cent. 11860 & By 8705
- A Direktør Ordrup Jagtv. 88 Charlottl. [Ⓐ] Ordr. 1427
- Gudrun Frue Direktør Kong. Nyt. 22[4] [K] [Ⓐ] By 6116
- Mary Enkefrue Direktør Amagerbrog. 1[1] [S] [Ⓐ] Cent. 1921
- A P Disponent Guldbergs Pl. 2[3] [N] [Ⓐ] N 3085x
- N V Disponent Bredg. 2[3] [K]
- Carl Martin Ejendomshdl. Valby Langg. 187[2] Valby
- J C Ekspeditionssekr. i Landbrugsmin. Overretssagf. Blytsv. 8[2] [F] [Ⓐ] Gh. 2062
- Leo elektr. Install. Jagtv. 123[1] [L] [Ⓐ] Tg. 2745x
- A D K Enkefrue N-Frihavnsg. 17[2] [Ø] [Ⓐ] Ø 3631v
- Asta Enkefrue Godthaabsv. 73[1] [F] [Ⓐ] Gh. 677y
- Charlotte Enkefrue Dronn. Tværg. 14[2] [K]
- Dagmar Enke e. Manufakturhdl. (N P Mogensen) Carl Johans G. 1[3] [Ø] [Ⓐ] Ø 1048x
- E Enkefrue Rosenborgg. 2[4] [K] [Ⓐ] By 5382x
- Hulda Enke e. Gross. Ø-Farimagsg. 75[1] [Ø] [Ⓐ] Ø 7947
- Sofia Enkefrue Gl. Kongev. 27[2] [V] [Ⓐ] V 5227 x
- Chr. Entreprenør Borgmestervangen 8[1] [L] [Ⓐ] Tg. 5419
- Chr. & N P Nielsen Entreprenører Mimersg. [L] [Ⓐ] Tg. 4267
- Aage Fabrikant (Radio Service) Jægersborgg. 10[S] [L]
- Herman Fabrikant (Herm. Mogensen & Co., fh. W E Geddes Bomuldsvæveri) Nordkrog 21 Hell.
- F V fh. Fabrikant R. Hambrosg. 4[3] [V] [Ⓐ] By 681y
- 's Alex W Eftf., A Binger kgl. Hof-Forgylder Kunsthdl. Palæg. 6, 8 [K] [Ⓐ] Cent. 10451
- V Forgylder Nordbaneg. 4[S] [L] [Ⓐ] Tg. 274x
- Antonie Frøken Steen Blichers V. 20 [F] [Ⓐ] Gh. 4426
- C & K Frøkner Frdbg. Allé 25[3] [V] [Ⓐ] Eva 1159

Mogensen Inger Frøken Vodroffsv. 50 A[1] [V] [Ⓐ] N 3204v
- Else Frue Fuldm. Nøjsomhedsv. 7[2] [Ø]
- **C Mogensen** Generalagent for Cunard Linien, White Star Linien, Red Star Linien, Anchor Linien & Nelson Linien Nyhavn 1 [K] [Ⓐ] Palæ 1212 Bp. Strandv. 10[2] [St] [Ⓐ] Ryv. 687
- F Glarm. Falkoner Allé 14 [F] [Ⓐ] V 5063 x Bp. Folkvarsv. 10[2] [F]
- C A Graver v. Vor Frelsers Kirke Overg. o. V. 94[4] [K] [Ⓐ] Am. 6325
- Carl Gross. Jesper Brochmands G. 17 [N] [Ⓐ] Cent. 2066 Postkonto 1632
- Carlo Gross. Jagtv. 17[1] [L] [Ⓐ] Tg. 2383y
- Ejler Gross. Forchhammersv. 15[S] [V] [Ⓐ] V 4354
- Frits Gross. Allég. 25 B[1] [F]
- George Gross. Gl. Kongev. 27 [V] [Ⓐ] V 5227x Bp. Snorresg. 2[3] [S] [Ⓐ] Am. 7632
- H Gross. Frm. Nannasg. 18[1] [L] [Ⓐ] Cent. 11349
- Harry Gross. (H Mogensen) Nannasg. 18[2] [L] [Ⓐ] Cent. 11349
- H H Gross. Repræsentant Blaagaardsg. 16D[2] [N] [Ⓐ] N 6050
- Mogens C Gross. Agentur for r. V-Voldg. 109 [V] [Ⓐ] Cent. 7830 & 7831 Bp. Hellerupv. 86 Hell. [Ⓐ] Hell. 151
- **N P Mogensen** Gross. Frm. Kjøbmagerg. 50 E [K] [Ⓐ] Cent. 10266 Postkonto 23266
- Amalie, Akts., Guldsmedeforr. Strandv. 185 Hell. [Ⓐ] Hell. 3388
- Edv. Guldsmed H C Ørsteds V. 66[S] [V] [Ⓐ] N 836x
- Anna, Caroline, Laura & Else Frøkner Hdlsgartneri Aalekistev. 75 Vanl. [Ⓐ] Damsø 141
  Alb. Hdlsrejsende Dr. Abildgaards Allé 15[3] [V] [Ⓐ] N 2491y
- Mogens Hdlsrejsende Nørrebrog. 200[2] [L] [Ⓐ] Tg. 2481
- J H S Hovedkasserer Nannasg. 18[2] [L] [Ⓐ] Tg. 3102y
- Chr. L Husejer Ø-Søgade 30[S] [Ø] [Ⓐ] By 1733y
- N P Husejer Mynsterv. 14[2] [V] [Ⓐ] Eva 2438
- Alfred Ingeniør Svanemosegaardsv. 2A[S] [V]
- C Ingeniør Røsaag. 6[S] [S]
- E B Ingeniør Cand. polyt. St. Knuds V. 18[2] [V] [Ⓐ] V 1628v
- M A Ingeniør Direktør Gl. Kongev. 127[1] [V] [Ⓐ] V 2807x
- M Brünnich Ingeniør Cand. polyt. Jagtv. 206[S] [St] [Ⓐ] Ø 6324
- M P Ingeniør Vesterfælledv. 8[1] [V] [Ⓐ] V 4870
- P Ingeniør N Jespersens V. 4[3] [F] [Ⓐ] Gh. 3114v
- Carl Inspektør Reventlowsg. 30[3] [V] [Ⓐ] Eva 649
- Chr. Inspektør Holmbladsg. 65[1] [S] [Ⓐ] Am. 6846
- Marie Frøken Inspektør v. Glyptoteket Strandg. 22[2] [K]
- 's Elis Eftf. Instrumentmager Nørrebrog. 57 [N] [Ⓐ] N 4161 x
- Alfred Jernhdl. Lyngbyv. 30-34 [St] [Ⓐ] Ryv. 60 Bp. Ragnag. 3[1] [St]
- Else Frue Kaffehdl. Rantzausg. 30 [N] [Ⓐ] N 126y
- Johanne Kassererske Steen Blichers V. 20 [F] [Ⓐ] Gh. 4426
- Anna Frøken Kommunelærerinde Colbjørnsensg. 35[2] [V] [Ⓐ] V 9465v
- E Kommunelærerinde St. Knuds V. 18[2] [V] [Ⓐ] V 1628v
- E V Kommunelærer Ejderstedg. 12[4] [V]
- Marie Konsulinde Strandv. 407 Klpbg. [Ⓐ] Ordr. 838
- J M Kontorchef Studsgaardsg. 48[1] [St] [Ⓐ] Ryv. 3921x
- Ludv. Kontorchef N Jespersens V. 6[S] [F] [Ⓐ] Gh. 5651x
- M P Kontrolør i Nationalb. Laborat. Maglekildev. 16[S] [V] [Ⓐ] V 4435
- Josias Lagerforvalter Moltkesv. 6 [F]
- Poul Lektor Carit Etlars V. 5[3] [V] [Ⓐ] V 3976
- J B Linierer Studiestr. 32 [K] [Ⓐ] By 2928y Bp. Stenog. 37[3] [N]
- Anna Lærerinde Aagade 94[4] [N] [Ⓐ] N 1586y

Mogensen J C Manufakturhdl. N-Fasanv. 46 F ▯ Gh. 4131
- O G Maskinmester Bakkev. 41 Brh. ▯ Gh. 6332
- Hugo Overassist. Allég. 25 B² F ▯ Gh. 1629y
- Alb. E Overinsp. V-Voldg. 131³ V ▯ By 6040
- C Pastor emer. Sophus Schandorphs V. 24 Lyngby
- Chr. Porcelænsdrejer Bjernedev. 34 Vanl. ▯ Damsø 1082
- E H Prokurist Nannasg. 18² L
- M J Provstinde Vodroffsv. 50A¹ V ▯ N 3204v
- Anders Koch Repræsentant Sundevedsg. 34¹ V
- H P Repræsentant H C Andersens G. 14⁴ K
- Niels R Repræsentant Hamlets Pass. 1³ N ▯ N 478y
- Sv. A Repræsentant Hjalmar Bergstøms V. 18² Valby ▯ Vb. 1927
- A C Restaurator Stefansg. 22 L ▯ Cent. 8242
- Axel Restaurator Nordbaneg. 2¹ L
- Conrad Restaurator Vesterbrog. 6 V ▯ Cent. 3444 & 14144
- Robert Restaurator Nytorv 5 K ▯ Cent. 13501
- Elna Sekretær Sortedamsg. 11² N ▯ N 506y
- H C Skibsfører v. Statsb. Jagtv. 25² L ▯ Tg. 4529
- Knud Skibskonstruktør Vardeg. 23³ Ø ▯ Ø 3344
- Axel Skomagerm. Gunløgsg. 19 S ▯ Am. 2203
- Th. Skrædderm. Vendersg. 25² K ▯ By 4280
- P Souschef Ravnsborgg. 13³ N ▯ N 3898x
- Helene Stenograf Tingv. 69⁸ S ▯ Am. 869y
- H J fh. Trafikkontrolør Haderslevg. 5⁴ V ▯ V 6461x
- I M Viceinspektrice Aagade 94⁴ N

Mogensen-Witte Lis Koncertsangerinde Vennemindev. 5¹ Sø ▯ Ryv. 901

Mohn's Bogtrykkeri v. Julius Olsen Borgerg. 30 K ▯ Palæ 591
- Maria Enkefrue Grenaag. 9³ Ø ▯ Ø 1494y
- Johs. Fuldm. i Sparek. Grenaag. 9⁴ Ø ▯ Ø 3523x
- Chr. B Ingeniør Vintapperv. 1 Lyngby

Mohnsen E V Kommunelærerinde Ingemannsv. 23² V

Mohr C Afdelingschef Kastaniev. 3 Holte ▯ Holte 299
- Henning Afdelingschef Gl. Kongev. 119³ V ▯ V 9342x
- Ella Balletinstruktrice Strandv. 150 A Charlottl. ▯ Ordr. 397
- Frede Blomsterhdl. Frederiksborgg. 14 K ▯ By 4395 Bp. Solsortv. 72 F ▯ Gh. 2529
- & Co. Bogtrykkere l. Strandstr. 22 K ▯ Cent. 7408
- Anna Enkefrue Kammasv. 3⁰ V ▯ V 5303y
- Birgitte Enkepastorinde Biskop Krags Vænge 4¹ Sø
- Anna-Louise Frue Samsøg. 8³ Sø ▯ Ryv. 2412y
- Valborg Frue N-Frihavnsg. 96⁴ Ø ▯ Ø 153u
- D Frøken Biskop Krags Vænge 4¹ Sø ▯ Ryv. 3985v
- O Gesandt Afdelingschef i Udenrigsm. R. DM. Kristiansg. 22³ K ▯ By 6341
- H Chr. Gross. (Mohr & Weien) Classensg. 67⁴ Ø ▯ Ø 1130
- Sven Gross. Cigarhdl. Prinsesse Maries Allé 5¹ V ▯ V 540v
- & Weien Gross. Peder Skrams G. 17 K ▯ Cent. 164
- Sofus Hdlsgartner Tesdorpfsv. 84 F ▯ Gh. 177 & Gh. 4557
- Erik Ingeniør Ringholmsv. 8⁴ Brh. ▯ Gh. 5630x
- J Frøken Klkollektrice St. Hans G. 19² N ▯ N 1994x
- H Kriminalassist. Buen 16 Vanl. ▯ Damsø 329
- Carla Kunstmalerinde Tesdorpfsv. 84 F
- Hans H Lagerforvalter Ternev. 2A⁸ F ▯ Gh. 7621
- Harald Læge st. Kongensg. 70 K ▯ Palæ 3860 (1½-2½) Bp. st. Kongensg. 27² K ▯ Palæ 2850
- T Musiker Holbergsg. 12³ K

Mohr A fh. Postmester Cand. polit. H Schneekloths V 1² F ▯ Gh. 3339y
- Duval Prokurist Prinsesse Maries Allé 5¹ V ▯ V 540 v
- G Revisor Strandhøjsv. 2 Charlottl. ▯ Ordr. 2944
- Agnar Sagfører Cand. jur. Colbjørnsensg. 15⁴ V
- Johanne Luise Frøken fh. Seminarieforstanderinde Gardes Allé 24¹ ▯ Hell. 2933
- Erik Skibsfører N-Fasanv. 31¹ F ▯ Gh. 7841
- Johan Slagterm. Classensg. 38⁸ Ø ▯ Ø 635 Bp. Classensg. 25⁸ Ø ▯ Ø 5979
- Kai Slagterm. Nøjsomhedsv. 2 Ø ▯ Ø 6932 Bp. Classensg. 25⁴ Ø ▯ Ø 4616x
- Georg Snedkerm. (Christiansen & Mohr) Vigerslevv. 313 Valby
- P H Stenhuggerm. Kontor og Værksteder Kastrupv. 48 S ▯ Cent. 1205 Bp. S-Boulevard 53³ V ▯ V 3271
- Ove Th. Vinstue Østerbrog. 41 Ø ▯ Cent. 10353

Mohrbutter A Enkefrue Ryesg. 57⁴ Ø ▯ N 6694
- Frits Kunsthdl. Rømersg. 19³ K ▯ Cent. 10261

Mohrhagen Elisabeth Cand. pharm. Virum Vandv. 24 Lyngby

Mokka v. Astrid Hansen Kaffehdl. Søborg Hovedg. 69A Søborg ▯ Søb. 1305
- Brænderiet v. Chr. Petersen Kaffeforr. Borgerg. 61 K ▯ Palæ 1313v
- Kaffelager v. H Tannenberg Rolfv. 13 F ▯ Gh. 6525

Molander C Konsulatssekr. Vinkelv. 6 Vedbæk

Molbech H Cyklehdl. Ø-Farimagsg. 29 Ø ▯ Ø 5827
- C J Herrelingerihdl. Samsøg. 1³ Sø
- Ejnar N Revisor Lotusv. 50¹ S

Molbeck C Blikkenslagerm. Gas- & Vandm. Amagerbrog. 167 S ▯ Am. 691 Bp. Formosav. 21 S ▯ Am. 4202

Molde C F Cand. jur. Solgaarden 12³ Sø ▯ Ryv. 1956y
- P Ingeniør Cand. polyt. Svanemøllev. 52 Sø ▯ Ryv. 22
- F L fh. Skattedirektør K. DM. Svanemøllev. 52 Sø ▯ Ryv. 22

Molding Eigil Salgschef Willemoesg. 41⁴ Ø ▯ Ø 7323

Moldow Georg Gross. Sølvg. 10 K ▯ Cent. 9190 & 13265 Bp. „Tryggehvile" Tryggehvile Allé 11 Charlottl. ▯ Ordr. 345
- H Ingeniør Cand. polyt. Livjægerg. 44 Ø ▯ Cent. 14470 & Ø 2590 x

Moldrup Ingeborg de Enke e. Hovedkass. Chrstholms Tværv. 7 Klpbg. ▯ Ordr. 809

Moldt J Kontorchef v. Kbhvns Sporv. Søvejen 23 Holte ▯ Holte 133
- Claus Lærer Redaktør Korsørg. 14³ Ø ▯ Ø 4371x

Mole Mathilde Frue Rygaards Allé 127 Hell. ▯ Hell. 3480
- Carl Redaktør Journalist Finsensv. 46B⁴ F ▯ Gh. 7662

Molerindustri, Akts., Vesterg. 33 K ▯ Cent. 6098

Molich Axel Ingeniør Nannasg. 18⁵ L

Moliin C Amtstuefuldm. Slagelseg. 12³ Ø ▯ Ø 3570y
- Erik Assist. i Privatb. Vennemindev. 40¹ Sø

Molin C Glarm. Jernbane Allé 32¹ Vanl. ▯ Damsø 630
- O N Skomagerm. Slangerupg. 4² L
- Johan Urmager Esromg. 7³ L ▯ Tg. 24

la Molina Rossa, Akts., Kaffehdl. Valby Langg. 53 Valby ▯ Vb. 83x

Molitor-Lenschau Violet Frue Toftegaards Allé 16⁴ Valby ▯ Vb. 847x
- E Kontorchef Bülowsv. 32 B¹ V
- William Maskinmester Frederiksv. 27³ F

Moller Helene B Gross. Dronn. Tværg. 5² K ▯ Palæ 1798
- **Valentin Aage Moller**, Gross. (A T Møller & Co.) (Valentin Aage Moller) Dronn. Tværg. 5 K ▯ Cent. 13089

Mollerius Wald. v. Gymnastikdirektør Massør Cort Adelers G. 3² K ▯ By 2533x

Mollers Patent, Akts., Automobiltilbehør en gros Bragesg. 8 L ▯ Cent. 3065, 3045 & 3002

Mollerup T W Arkitekt Overg. o. V. 102² K ▯ Am. 6093

Mollerup G Cand. mag. Rosenv. Allé 15⁵ Ø ▯ Ø 3226x
- A Danse- & Plastiklærerinde Solvænget 10 Sø ▯ Ryv. 3588
- H A Ekspeditionssekr. i Finm. Overretssagf. Esperance Allé 5 Charlottl. ▯ Hell. 1983
- C S Enkefrue Rosenv. Allé 7² Ø ▯ Ø 786y
- J A Enke e. Provst Skipper Clements Allé 13 S
- Mine Enke e. Kordegn Valby Langg. 36⁴ Valby ▯ Vb. 1826v
- K E Forstanderinde Skipper Clements Allé 13¹ S
- Camilla Frue Næsbyholmv. 2² Brh.
- R Gross. V-Voldg. 101 V ▯ Cent. 8087 Bp. Gjentofteg. 67 Gjentofte ▯ Gjent. 651
- Peter kgl. Kapelmusikus R. Amalieg. 32⁴ K ▯ Palæ 1482u
- Kirsten Kommunelærerinde Flinterenden 4⁵ S ▯ Am. 5332y
- C O Kontorchef Gyvelv. 4 Brh. ▯ Gh. 1622
- Johannes Prof. v. Polyt. Læreanst. Dr. phil. R. Kristianiag. 10⁸ Ø ▯ Ø 7992
- Erik Sekretær Hvilev. 18 Hell.
- J Skibsfører Almev. 19 Hell. ▯ hemmeligt Nr.
- Otto H fh. Skolebestyrer Tonysv. 34 Charlottl. ▯ Ordr. 3355
- K M A Sygeplejerske Vildandeg. 12 K ▯ Palæ 349x
- H G Sølvsmed Borups Allé 236¹ Brh.
- A A C Toldklarerer Woltersg. 7³ S ▯ Am. 3923x

Mollerup-Madsen M Gørtler (Metalindustrien i Fiolstr.) Studiestr. 9² K

Mollerup-Thomsen Johs. Cand. polit. Kontorv. 10, 12 Søborg

Molner Jørgen Gross. Fabrikant (Frdbg. Papirforsyning) Kronprinsesse Sofies V. 12B³ F ▯ Gh. 7169

Molmit V J Malerm. Parmag. 9⁸ S

Mols Gerda Enkefrue Amaliev. 19⁴ V ▯ V 5349x

Molter & Andersen Snedkerm. Gothersg. 48 K ▯ Palæ 3917
- Julius Snedkerm. N-Fasanv. 52³ F ▯ Gh. 3623x

Moltesen P A Landbrugskand. Frederiksundsv. 58A¹ L ▯ Tg. 4673
- Eva Frue Mag. filos. Translatrice l. Fredensv. 8 Charlottl. ▯ Ordr. 775
- Laust fh. Udenrigsminister Dr. phil. & theol. MF. K. l. Fredensv. 8 Charlottl. ▯ Ordr. 775

Moltke Erik Cand. mag. Vestervigv. 7¹ Vanl. ▯ Damsø 1851
- Gerda Enke e. Ingeniør Østbaneg. 11³ Ø ▯ Ø 6208
- Fritze Frøken Nyhavn 53¹ K ▯ Palæ 2425
- Marie Frøken Niels Ebbesens V. 20²V
- C F Generalinde Nyhavn 53¹ K
- M E Generalinde Gl. Mønt 1 K
- Carl Generalmajor K. DM. Maglevænget 8 Charlottl. ▯ Hell. 386
- Aage Greve Forstkand. Egholmsv. 15 Holte ▯ Holte 373
- Adam Greve Assist. Jagtv. 208³ Sø ▯ Ø 7041 y
- C Greve Kmh. fh. Udenrigsminister SK. DM. Chrstholms Slotsallé 12 Klpbg. ▯ Ordr. 1078
- Ella Grevinde Johannev. 24 Charlottl. ▯ Ordr. 3330
- Erik Greve Cand. phil. St. Annæ Pl. 11¹ K ▯ Palæ 1232
- Ernst Greve Aagade 96⁸ N ▯ N 1586u
- Ernst Greve Kontorchef i Hdlsmin. R. Frdbg. Allé 36² V ▯ V 7898
- Frederik Greve Ritmester R. DM. Strandv. 9⁴ Sø
- Harald Greve Kunstmaler R. Kristian Zahrtmanns Pl. 77 F ▯ Gh. 4422
- Marie Grevinde st. Kongensg. 88¹ K
- Mimi Grevinde Strandv. 9⁴ Sø ▯ Ryv. 1211
- Otto Greve Læge Reservelæge Dr. med. Bispebjergv. Bispebjærg Hosp. L ▯ Tg. 1196
- Selma Grevinde Vesterbrog. 112² V ▯ V 7475
- William Greve Vesterbrog. 191³ V ▯ V 1130x

Moltke J L fh. Hofmarskal Kmh. Greve K. DM. Bredg. 41 K
- K V Redaktør Tornskadestien 15¹ L
- V G Statsadvokat R. Carl Baggers Allé 5 Charlottl. Ordr. 1149
- Charlotte Stiftsdame Ø-Søgade 96² Ø Ø 1295

Moltke-Bregentved F Kmh. Hofjgm. Lensgreve SK. DM. Frederiksg. 9 K Cent. 2618

Moltke-Huitfeldt Jerome Greve Johannev. 4 Charlottl. Ordr. 2519

Moltke-Leth A Overretssagf. R. Amagert. 5 K Cent. 2272 & 3472 Postkonto 22 Bp. Thorvaldsensv. 5A² V N 1642

Moltke-Nielsen E Enkefrue Vodroffs Tværg. 1ˢ V

Moltved Rich. S Assurandør Odenseg. 7³ Ø Ø 6375
- Paul Bogtrykker (S Johnsen & Co.) Amager Boulevard 120⁵ S Am. 2321x
- I C Cigar- & Kaffehdl. Stationsv. 22 Holte Holte 517
- V Sæbefabr. Nørreg. 43ˢ K By 7888
- R A F H Telegrafkontrolør Hobrog. 3⁴ Ø Ø 445x
- Paul Toldkontrolør Cand. phil. I E Ohlsens G. 14² Ø Ø 1218u

Moltzen Gerda Gymnastiklærerinde Fuglevangsv. 7² V N 4120y
- Dan Schiøtte Overmaskinmester Rahbeks Allé 3² V V 4172
- M Frue Paalægsforr. Falkoner Allé 19 F Gh. 373v
- A Snedkerm. Ellegaardsv. 76 Gjentofte

Moltzen-Nielsen Halfdan Dyrlæge Ø-Farimagsg. 73⁴ Ø Ø 6076

Molvig C A Købmand (Dansk Korset Lager) Danmarksg. 2Bˢ V

Molzen Hans Gersonsv. 31 Hell. Hell. 36

Momberg E Direktør Amagerbrog. 114⁴ S Am. 2523
- Harald Journalist Saxhøjv. 17ˢ Vanl. Damsø 471
- Ellen Sekretær Kong Georgs V. 43 F Gh. 1493

Momme Paul Arkitekt Willemoesg. 31² Ø Ø 1893x
- Ole P Boghdl. (Johan Duelund's Eftf.) Forhaabningsh. Allé 19ˢ V V 9038u
- Knud Cand. pharm. Direktør Kapt. Bülowsv. 7 A³ V V 4688
- Karl Kristian Ekspedient N-Fasanv. 196³ L
- J Enkefrue Klkollektrice Svanholmsv. 4² V
- O & M Musiklærerinder Dronn. Olgas V. 5² F

Mommesen E V Fabrikbestyrer Enghavev. 23² V

Mommsen Chr. Musiker Lærer Grundtvigsv. 16³ V V 5237y
- F Skibsprovianteringshdl. (Frihavnens Skibsprovianteringsforr.) Strandboulevarden 25¹ Ø Ø 1862x

Moms Holger Skuespiller Risbjerggaards Allé 26 Hvidovre Valby Hvidovre 157

Mona v. Signe Hansen Konfektureforr. Enghavev. 56 V Eva 81
- ved S Mikkelsen Trikotagehdl. Vesterbrog. 81 V V 1746 y

Monarch Kul- & Koksimport, Johannes Jørgensen Niels Juels G. 14 K Cent. 13933

Monberg Emanuel Arkitekt M A.R. Amalieg. 33 K Palæ 535 Bp. Rosbæksv. 8 Sø Ryv. 2564
- C S A Enkefrue Lipkesg. 18¹ Ø Ø 2692x
- Anthonia Etatsraadinde Kristianiag. 19 Ø Cent. 9906
- Erik S Gross. Agenturforr. Vesterbrog. 12 V Cent. 115 Bp. st. Kongensg. 85² K Palæ 3607
- P Gross. Cort Adelers G. 12 K Cent. 2787 & By 6587 Postkonto 3682, fra Marts Md. ny Adresse St. Annæ Pl. 28 K Cent. 2787 & 8727 Bp. Strandøre 9 Sø Ryv. 2999
- Axel Ingeniør (Monberg & Thorsen) Tuborgv. 74 Hell. Hell. 3516
- **N C Monberg**, Akts., Ingeniør- & Entreprenørvirksomhed for Dok-, Havne- og Jernbaneanlæg Hovedkontor V-Voldg. 115 V Cent. 4400 & 4399

Monberg Niels Sølling Ingeniør Direktør Gefionsg. 1² Ø Ø 8688
- **Monberg & Thorsen** Ingeniører Grønningen 19 K Cent. 9531 & 9561 Telegramadr. „Monthor"
- A Læge Kristianiag. 6² Ø Ø 5722
- Paul Postassist. Amagerfælledv. 23³ S Am. 2290u
- 's Pressebureau Farverg. 2 K Cent. 13739
- Jens Redaktør Vilvordev. 41 Charlottl. Ordr. 667
- B Repræsentant Livøg. 13⁴ Sø Ryv. 2088v

Monberg-Andresen K Assurandør (Kbhvns Assurance) Falkoner Allé 8² F V 2108y

Mondes Forlag, Akts., V-Voldg. 31 V Palæ 4249

Mondrup C I Generaldir. f. Post- og Telegrafv. K. DM. Ryvangs Allé 81 Hell. Hell. 3314
- H Kommunelærer Hallandsg. 24⁴ S Am. 7927x

Moneta, Akts., Kronprinsesseg. 46 K Palæ 3203

Monheim Chr. Fotograf Dronn. Tværg. 33⁴ K

Monies David Forfatter Stockholmsg. 37³ Ø
- F & B Frøkener Ø-Søgade 100³ Ø Ø 1187y
- Aage Ingeniør Cand. polyt. Amagerbrog. 45² S Am. 1575
- & Andersen Ingeniører Raadhusstr. 4 B K Cent. 1325
- Erik Ingeniør Svanholmsv. 3 V Eva 1490 Bp. Svinget 3⁴ S Am. 1643y
- Anna Tegnekontor Amagerbrog. 45² S Am. 1575
- J S Vekselerer Frm. Vesterbrog. 2 C V Cent. 1902, 1906 & 1907 Stats 542 (9-5) Telegramadr. „Ismon"
- Kaj Vekselerer Cand. polit. (J S Monies) Brøndsteds Allé 6³ V V 8770
- Margarethe Frue Vekselerer N-Farimagsg. 5² K By 4656

Mon plaisir v. W R Andersson Konditori Frederiksbergg. 27 K Palæ 3385

Monrad Vilh. Arkitekt Inspektør i Landbygn. Brandfors. Raadhusv. 2² Charlottl. Ordr. 2210
- Carl & Søn Fanetabr. Strandv. 141 Hell. Hell. 390y
- A Forstanderinde Vældegaardsv. 10 Gjentofte
- Helga & Mathilde Frøkner Classensg. 13³ Ø Ø 3176y
- K D Ingeniør v. Statsb. Samfunds Allé 27⁴ F
- P Chr. Ingeniør Cand. polyt. Rosenlunds Allé 8¹ Vanl.
- Rudolf Journalist Englandsv. 36⁴ S
- M Hfh. Kommunelærerinde Ø-Voldg. 16 B³ K Palæ 787x
- Palma Konfekturehdl. N-Voldg. 110 K By 860v
- E Lærerinde Livjægerg. 43² Ø Ø 899v
- J Malerm. Strandv. 141 Hell. Hell. 390y Bp. Horsensg. 5³ Ø Ø 6769
- Karen Modehdl. Smalleg. 41 F Gh. 2024
- S Prof. Dr. med. Overlæge v. Børnehosp. F M. Kronprinsesseg. 36¹ K Cent. 7867 Specialist i Børnesygdomme (Mand., Onsd. & Fred. 1-3)
- Chr. Prokurist Strandboulevarden 9² Ø Ø 2792
- J C Repræsentant Godthaabsv. 351ˢ Vanl.
- J C Sagfører V-Boulevard 11 V Cent. 6061, 5030 & 3815 Bp. Arendalsg. 3³ Ø Ø 3640

Monrad Kaffeforr. v. Johs. Christiansen Monradsv. 11 F Gh. 4134

Monrad-Nielsen Mariane Frue Kommunelærerinde Carstensg. 50ˢ V V 7619

Monsen M Drejerm. Adelg. 29 K Palæ 2357

Montal P M Sproglærer Birkeg. 3ˢ N

Montana, Rederi- & Handelsselskabet, Akts., Møntergaarden Opg. C Møntergaarden 19 K Cent. 9246 Stats 150 Telegramadr. „Montanakul" Postgiro Konto Nr. 1182

Mont Blanc v. Th. Nilsson Konfektureforr. Falkoner Allé 30 F N 2560y

Montell Victor Skuespiller Frederiksbergg. 23² K

Monterossi
- **Monterossi's Bureau** Amagert. 5 K Cent. 9990
- François Direktør Tesdorpfsv. 51 E Gh. 4640
- I M Frue Egilsg. 23¹ S Am. 3962

Montessori-Børnehave v. E Wolmer Amaliev. 20 V Eva 615

Montgomerie & Co., Ltd., Fredh. Kan. 1 K

Monti Ulla Balletdanserinde Dronn. Tværg. 30³ K Palæ 2432
- Asta fh. Danserinde v. d. kgl. Teater st. Kongensg. 39² K Palæ 740y
- I G Frisør st. Kongensg. 68 K Palæ 1393x
- Urania Frue Haarfarveforr. st. Kongensg. 39² K Palæ 740y

Monty A Manufakturhdl. Jægersborg Allé 25 Charlottl. Ordr. 115 Bp. Trunnevangen 7³ Charlottl. Ordr. 366
- Erik Repræsentant Marstalsg. 24⁴ Ø Ø 4230y
- Fritz Snedkerm. Herluf Trolles G. 8ˢ K

Monumenter se Afd. V Real-Register

Moore & Mc. Cormack, Akts., Dampskibsselsk. st. Kongensg. 114 Hj. af Toldbodv. K Cent. 1955 Stats 267 Telegramadr. „Mooremack"

Moorhouse S J H Prokurist Rosenstandsv. 4 Charlottl.

Moos S C Bogholder Lundsg. 8ᴷ Ø
- G Kontrolør u. Rodeforv. Viksøv. 22ˢ Brh. Bella 769
- Axel Redaktør Holbergsg. 22² K Palæ 2703

Morad Oscar M Prokurist Reventlowsg. 28² V Eva 1706

Morange A Frue Slagelseg. 14³ Ø Ø 2415x
- J Kasserer Svinget 18³ S Am. 4432x

Morbech Alfred Repræsentant Englandsv. 2⁴ S

Mordhorst H Mineralvandsfabr. Fuglebakkev 41 F Gh. 5272v

Moresco
- **J Moresco, Akts.**, Østerg. 24 K og Cityg. 20 K Cent. 433 Stats 112 Frihavnen Cent. 8364 Telegramadr. „Moresco"
- Johan Direktør Engskiftev. 6 Sø Ryv. 2759
- C Gross. R. Ordrupv. 119 Charlottl. Ordr. 21

Morgan T E Cyklehdl. Jagtv. 118 L N 818 Bp. Tagensv. 37ˢ N
- I Frue N-Farimagsg. 44⁵ K Palæ 4026
- Niels Malerm. Mimersg. 18¹ L Tg. 3683x

Morgenstjerne A Blomsterhdlske St. Annæ Pl. 2ˢ K Palæ 1752 y

Moritz Ellen Margrethe Enke e. Skoleinsp. Vennemindev. 22¹ Sø
- M Enke e. Vekselerer Puggaardsg. 4⁴ V By 7844
- Carl G Gross. Amagerbrog. 13³ S Am. 958y
- Herreskrædderi v. M Koppel Absalonsg. 18 V V 9385v
- C fh. Lærerinde N-Farimagsg. 63³ K
- Camilla Lærerinde Cand. phil. N-Farimagsg. 63³ K
- Cai Revisor Vendersg. 22³ K
- Aug. Vinhdl. Jagtv. 109 G³ L Tg. 3728
- Henry Frdbg. Allé 13A³ V V 3852

Moritzen Carl Repræsentant Kirsten Piils V. 8 Charlottl. Ordr. 961

Moritzon J Import- & Eksportforr. St. Gjertruds Str. 1 K By 8320
- I L Restaurator V-Boulevard 5 V Cent. 4099 & 4155 Bp. Aaboulevard 7² V
- L Mfh. Vekselerer St. Thomas Allé 11¹ V V 5331u

Morling Alfr. Pianist A F Beyers V. 13² Brh. Gh. 7806
- P E Værkmester Forchhammersv. 5⁴ V Eva 2313

Morløe Viggo Manufakturhdl. Skjalm Hvides G. 7⁴ V V 8863

Morning Ingeborg Blomsterhdl. Bredg. 10 K Palæ 2 Bp. Vesterbrog. 11A⁴ V

Morris Packing Company, Akts., Frihavnen Rekylv. Ø Cent. 14050 Stats 240 Telegramadr. „Morrisnor"

Morsbøl Chr. Direktør Christiansv. 46 Charlottl. Ordr. 2261
Morsing P K Kommunelærer St. Kjelds G. 6³ Sø Ryv. 2137 v
Morskabsteatret Allég. 13 F Cent. 3022
Mortensen [Se endv. Mårtensson, Mortenson, Mortensson, Morthensen]
- Carl Afdelingschef Nørrebrog. 102³ N N 4438v
- Frants Arkitekt Vodroffslund 1⁴ V V 9784
- Martin Arkitekt Madvigs Allé 7⁴ V
- Axel Assist. Sagasv. 14¹ V V 1900u
- C F Assurandør Allég. 25C³ F
- H A Assurandør Landskronag. 11² Sø Ryv. 1512
- Hans J Assurandør St. Thomas Allé 13¹ V V 7881
- M Automobilsadelmagerm. Landskronag. 25 Sø Ryv. 2502
- A Baadebygger Sundkrogsg. Kalkbrænderihavnen Ø Ryv. 91
- Chr. Bagerm. Hedebyg. 14 V Eva 1023
- Johs. Bagerm. Valdemarsg. 46 V V 126x
- L P Bagerm. Sverrigsg. 9 S Am. 8105
- S V Bagerforr. Baggesensg. 33 N N 2534x
- H Bankbud i Landmandsb. Vestmannag. 3⁴ S
- Marius fh. Bankdir. Niels Juels G. 4³ K Palæ 4268
- S Bankfuldm. Amagerbrog. 37⁴ S Am. 2127
- Carl Billedhugger MA. R. Almev. 7 Hell. Hell. 787
- Martin Billedhugger Gl. Kongev. 91 Hb.¹ V
- Morten Johs. Billedhugger Christiansmindev. 4⁴ Sø Ryv. 2738x
- V Billedskærer Højlandsvangen 18 Brh. Bella 719
- Ivar Blikkenslagerm. Gas- & Vandm. Slaaenv. 9 Brh. Gh. 2429
- AME Blomsterhdl. Peter Bangs V. 107¹ Vanl. Damsø 649
- C J Blomsterhdl. Sølvg. 97 K By 493y Bp. Gammeltoftsg. 2² K By 5824y
- H Blomsterhdl. Istedg. 102 V V 2517x Bp. Dannebrogsg. 39B¹ V V 1298x
- O Blomsterhdl. Allég. 24B² F
- Valdemar, Akts., Blomsterhdl. en gros Frederiksborgg. 19 K Cent. 1330 & 14410
- C A Bogbinder Frm. Løvstr. 8³ K Cent. 5229
- Carl Fr. Boghdl. Instrumentmager Bülowsv. 5A V V 9720
- L Boghdl. Jens Juels G. 37 Ø Ø 1152y
- L J Bogholder Frederiksborgv. 170¹ L Tg. 3191 x
- M Bogholder Borgerbo 2⁴ S Am. 6347
- Svend Aage Bogholder S-Boulevard 32⁴ V
- V L Bogholder Forhaabningsh. Allé 35¹ V
- C S E J Bogtrykker (V E Mortensen & Søn) Nørrebrog. 37 N
- Olaf Bogtrykker Finlandsg. 26² S
- Th. Bogtrykker (Accidenstrykkeriet) Ø-Søgade 102³ Ø Ø 8576
- V E & Søn Bogtrykkere & Voksdugsskiltefabr. Nørrebrog. 37 N Cent. 9564
- H Bygningskonduktør Kaas Allé 23 Hell. Hell. 3882
- L Børstenbinderm. Fabrikant Tomsgaardsv. 23 L Tg. 2008 Bp. Aaboulev. 36³ N N 1817y
- M Børstevarefabr. Selma Lagerløfs Allé 54 Søborg Søb. 765
- O Ramsgaard Cigar- & Vinhdl. Vesterbrog. 112 V V 7539
- [Cigarhandl. se till. Afd. VII Fag-Register]
- C Cyklehdl. Dronningensg. 42 K Am. 5209v
- K Cyklehdl. Strandv. 311 Charlottl.
- P K Dampskibsf. Carl Johans G. 15² Ø Ø 2672x
- Hjalmar Direktør i Akts. Ford Motor Comp. Frdbg. Allé 86⁴ V Eva 1234
- Th. Dr. phil. MVS. Sortedamsdoss. 65A² Ø N 5689
- 's Aage Eftf. Drivremmefabr. Tagensv. 97 L Cent. 5642
- B A Dyrlæge Ny Adelg. 5² K Cent. 13425
- J Ekspeditionssekr. Sigridsv. 2⁸ Hell. Hell. 264y

Mortensen N E Ekspeditionssekr. Æblestien 2¹ S Am. 7775
- Niels Ekspeditionssekr. Amager Boulevard 128A¹ S
- Henry Ekviperingshdl. Nørrebrog. 100¹ N Cent. 14838 Postkonto 20838 Bp. Vikkevangen 2 Brh. Bella 1175
- A elektr. Install. (Røder & Mortensen) Smalleg. 35 F Gh. 3478v
- Holger elektr. Install. Sølvg. 99 K By 5418y Bp. Rørholmsg. 21⁸ K
- Anna Enke e. Bogbinderm. (C A Mortensen) Linnésg. 28⁸ K By 727v
- Astrid Enke e. Overretssagf. Maglekildev. 13ᵉ V V 5830v
- Dagmar Enke e. Gross. Hellerupv. 75⁸ Hell.
- F Enkefrue Halls Allé 12⁸ V
- Frederikke Enke e. Fabrikant Tornebuskeg. 7¹ K By 2403x
- M Enke e. Dyrlæge N-Fasanv. 199³ L
- Nina Enke e. Glarm. Damstien 28 Vanl. Damsø 375
- Vilhelmine Enkefrue Kongensv. 31⁸ F Gh. 1900x
- Ludvig Entreprenør Angelg. 3³ V
- P Entreprenør Classensg. 11¹ Ø Cent. 931
- K N Fabrikant Ermelundsv. 114 Gjentofte Gjent. 1141
- Martin Meilgaard Fabrikant Esbern Snares G. 2 V Eva 1359 Bp. S-Boulevard 62² V
- M E Faktor Dyblandsvangen 3 Brh. Bella 759
- E Farvehdl. S-Fasanv. 99 Valby Vb. 2298 Bp. Toftegaards Allé 10³ Valby
- F V Fiskeridirektør R. DM. MfæD. Sundvænget 14 Charlottl. Hell. 542
- P Flytteforr. St. Thomas Allé 6⁸ V
- Chr. E L Forfatter Upsalag. 12¹ Ø
- M Forpagter Amagerbrog. 255 S Am. 8298
- A Forretningsf. Dyblandsvangen 5 Brh. Bella 233
- C Chr. Forretningsf. Nyelandsv. 12² F Gh. 3199y
- Hj. Forretningsf. Degnemose Allé 80 Brh Bella 500
- H M V Forretningsf. H V Nyholm V. 7⁸ F
- Sophus Forretningsf. Guldbergsg. 127² N N 3212
- Vald. Forretningsf. Julius Thomsens G. 14¹ V
- O E A Forvalter Tietgensg. 64¹ V V 2555v
- Rich. Fotograf Holger Danskes V. 84⁴ F
- F Frue Gl. Kongev. 169ᵉ V Eva 1038
- Hanne Frue Birkeholmsv. 28 Lyngby Lyngby 404
- F Chr. Frugt- & Grønthdl. (Kbhvns Frugt-Lager) Furesøv. 155 Holte Frederiksdal 79
- [Frugthandl se till. Afd. VII Fag-Register]
- Alfred Fuldm. Finsensv. 42³ F Gh. 7908
- Carl Bender Fuldm. v. Carlsb. Brygg. Dalgas Boulevard 70⁸ F Gh. 3421x
- N P Furagehdl. Smalleg. 35 F
- S C Gartner Blomsterhdl. Østerbrog. 40 Ø Ø 608x
- E Glarm. N-Frihavnsg. 12 Ø Ø 3751u Bp. Fanøg. 8¹ Sø
- Martin S Glarm. Valby Langg. 216 Valby Vb. 1849y
- Valdemar Glarm. & Forgylder Smalleg. 43A F Gh. 2242
- C Glasinstrumentmager Ny Østerg. 30 K
- Aage Gross. St. Annæ Pl. 22¹ K
- Aage B & Co., Akts., Gross. St. Annæ Pl. 22 K Cent. 10396
- B Gross. Konfekturendl. Herlufsholmv. 15 Vanl. Damsø 1069
- Carl Gross. Bianco Lunos Allé 1³ V hemmeligt Nr.
- Chr. Gross. Nybrog. 22¹ K
- E Bøggild Gross. Krystalg. 11 K By 1004x Bp. Risvangen 23⁸ Brh.
- E H Gross. Cand. pharm. Gothersg. 13² K
- Erik A Gross. Agenturforr. Holbergsg. 17³ K By 5897
- H C G Gross. (Skandinavisk Automobil Udstyr) Vesterbrog. 20Aᵉ V

Mortensen H P Gross. Frugt en gros Vendersg. 6 K By 3447 Bp. Hvidkildev. 12⁸ Brh. Gh. 2703
- Jul. Gross. (Marcussen & Mortensen) Lyshøjgaardsv. 33² Valby
- K Gross. Blaamunkev. 3⁸ L Søb. 1108
- K R Gross. (K J Olsen & Co.) Tølløsev. 14⁸ Brh. Bella 963
- L E Gross Baggesensg. 20 N Bp. Madvigs Allé 1¹ V V 9965
- LF Gross. (Kbhvns Kravatfabr.) Ejgaardsv. 4 Charlottl. Ordr. 1430
- Oluf Gross. Nyelandsv. 31⁸ F
- O P Gross. Halls Allé 1² V V 9739
- P Gross. Heimdalsg. 5 L Tg. 195
- R M Gross. Nørrebrog. 193¹ L Tg. 1093x Bp. Ternev. 3B F Gh. 2846
- S fh. Gross. Amagerbrog. 22¹ S Am. 1895
- L B Guldsmed Godthaabsv. 18 A F Gh. 2921
- A fh. Hdlsgartner Jægersborg Allé 97 Gjentofte Gjent. 44
- Christian F Hdlsgartner Hjortekjærsv. 184 Klpbg.
- M Hdlsgartner Hyldegaardsv. 11 Charlottl.
- 's H Enke Handskemager Østerbrog. 60 Ø Ø 428y
- A E fh. Havneoppebørselskontrolør Strandv. 181¹ Hell.
- Carl & Co., Akts., Herrekonfektion en gros Vesterg. 10 K Cent. 14138 Postkonto 20698
- Alfred Herrelingeri- & Trikotagehdl. (Amor) Bispeengen 1⁴ L Tg. 1926
- Ellen Frøken Husejerinde Gl. Kongev. 161⁴ V V 5592v
- C Hørkr. Steen Billes G. 5 Ø Ø 4952y
- Chr. fh. Hørkr. Flensborgg. 38 V V 5659y
- J Hørkr. Gasværksv. 19 V V 7820
- Joh. P Hørkr. Revalsg. 15⁸ V V 8736
- Andreas Ingeniør Cand. polyt. Ellegaardsv. 27⁸ Gjentofte
- C Ingeniør Søborg Hovedg. 69 A² Søborg Søb. 1322
- Chr. Ingeniør Drogdensv. Dragør
- C L Ingeniør Cand. polyt. Aagade 128⁴ L
- E Ingeniør Cand. polyt. Classensg. 17B⁸ Ø Ø 4883v
- Gustav Ingeniør Finsensv. 44 A⁴ F
- H Ingeniør Nærum Nærum 117
- Halvor Ingeniør Dalgas Boulevard 70³ F Gh. 3384x
- Jens Ingeniør Paduav. 25 S
- K A Ingeniør Vigerslev Allé 36² Valby
- Kai Ingeniør Cand. polyt. Parallelv. 11 Lyngby
- O Inspektionsmester R. Edelslundsv. 5 Klpbg. Bella 286
- Aage Intendant i Flaaden Svaneg. 14 K Palæ 1787x
- Harald Isenkr. Nansensg. 70⁵ K
- M Kaffehdl. Læssøesg. 15 N N 3260y
- N Kaffehdl. Vennemindev. 72⁸ Sø Ryv. 324
- Th. Kaffehdl. Havdrupv. 65 Brh. Bella 221
- Georg kgl. Kapelmusikus Lykkesh. Allé 6A² V V 7208
- L P C Kasserer Sigbrits Allé 7² S
- Marius Kasserer Webersg. 60 Ø
- M Klkollektør Guldbergsg. 109⁸ N N 789u
- A V Kommunelærer N-Sideallé 8³ N
- Camilla Kommunelærerinde Strandg. 28¹ K Am. 5419
- Ejner Kommunelærer Eskildsg. 37⁸ V
- H V Kommunelærer Falkoner Allé 5² F
- K M fh. Kommunelærerinde Jagtv. 119⁴ L
- O C Kommunelærer Bjørnsonsv. 28 Valby
- P A Kommunelærer Valby Langg. 108² Valby Vb. 2799y
- Tage Kommunelærer Vestergaardsv. 26B¹ Brh. Tg. 2389x
- Th. Kommunelærer Borups Allé 23⁸ L Gh. 7449
- Alice Konfekturehdl. Trekronerg. 39 Valby
- G Helskov Kontorchef Classensg. 11¹ Ø
- T H Kontorchef i DFDS. Classensg. 11A⁸ Ø Ø 4218y
- J L Kontorfuldm. i Finm. P G Ramms Allé 3³ F Gh. 3250x

Mortensen Axel Korkvarefabr. Langelandsv. 6 F ☎ Cent. 11708
- Chr. Korrespondent Dyvekes Allé 4[S] S ☎ Am. 2231y
- N M Korrespondent Translatør St. Kjelds G. 28[S] Sø ☎ Ryv. 1901u
- Clara Frøken Korsetforr. Aaboulevard 78[3] N
- Laura Frøken Korsetforr. Falkoner Allé 35 F ☎ Gh. 32 Bp. Aaboulevard 78[3] N ☎ N 3358x
- M Kunstdrejer Mysundeg. 2 A V ☎ Eva 1241 Bp. Valdemarsg. 37[2] V
- Erik Kunstmaler Ø-Farimagsg. 32[5] Ø
- Harald Kustode Overg. n. V. 37[S] K
- Alb. B Købmand I. Brøndstr. Dragør ☎ Dragør 110
- C Købmand Kongev. 44 Holte ☎ Holte 645
- E Købmand Otto Liebes Allé 6 Kastrup ☎ Kastrup 514
- Karl Købmand Nørgaardsv. 3 Lyngby ☎ Lyngby 653
- Laur. fh. Købmand Lybækg. 1[1] S ☎ Am. 270x
- M fh. Købmand Kjøbmagerg. 49[2] K ☎ Cent. 5155
- Poul Købmand Frederikssundsv. 137 Brh. ☎ Bella 158
- V Kørelærer Amagerbrog. 128[1] S ☎ Am. 7390
- R Læderhdl. Langøg. 6[S] St
- L V Lædervarehdl. Baggesensg. 34 N ☎ N 3492y Bp. Frejasg. 15[4] L
- Carl B Malerm. Kathrinev. 3[1] Hell. ☎ Hell. 2526
- E A Malerm. Finlandsv. 23 Lyngby
- A Manufakturhdl. Frederikssundsv. 128 F Brh. ☎ Bella 234
- E Manufakturhdl. Borups Allé 116 L ☎ Tg. 166
- I Wangsgaard Manufakturhdl. Lindersvold Allé 4 Vanl. ☎ Damsø 106 Bp. Kirkebjerg Allé 56[1] Vanl.
- K M Manufakturhdl. Ermelundsv. 104 Gjentofte ☎ Gjent. 795
- Ole Manufakturhdl. Sundevedsg. 14 V ☎ V 697y Bp. Enghave Pl. 25[3] V ☎ V 5553y
- Otto Manufakturhdl. Cypernsv. 28 S ☎ Am. 2348y
- P Maskinarb. MF. Postadr. Rigsdagen K
- A Maskinfabr. (Maskinfabr. Skandia) Dalstrøget 16 Søborg ☎ Søb. 272
- Johan A Maskinfabr. (Johan A Mortensen & Jul. Petersen) Lollandsv. 25[3] F ☎ Gh. 5498v
- Johan A & Jul. Petersen Maskinfabr. P Andersens V. 17 F ☎ Cent. 7446
- P Maskinfabr. Gunløgsg. 49[4] S
- R C Maskinfabr. Borups Allé 148 L ☎ Tg. 2077 Bp. Hulgaardsv. 28 Brh. ☎ Gh. 2947
- C Tønnesen Maskinmester Thurøvej 6[3] F ☎ Gh. 4956
- G A Maskinmester Østerdalsg. 18[1] S
- J G Maskinmester Maribov. 8 B Valby ☎ Vb. 1958
- A Maskinpasser Valby Langg. 132[1] Valby
- Alfred Mekaniker Amerikav. 12 V ☎ V 3772
- Ivar Mekaniker Stoltenbergsg. 6 V ☎ Cent. 12276 Bp. Ourøg. 22[2] St ☎ Ryv. 3074y
- Hans Melhdl. Falkoner Allé 35 F ☎ Gh. 385y
- A P Metalstøber Danasv. 39 V ☎ V 7133 Bp. Tolstojs Allé 30 Søborg ☎ Søb. 1252
- J A & J Eriksen Murerm. Cypernsv. 15 S ☎ Am. 35
- Jens A Murerm. (J A Mortensen & J Eriksen) Prøvestens Allé 9 S ☎ Am. 3493
- P L Murerm. Bratskovv. 26 Vanl. ☎ Damsø 1942
- Egon Musikhdl. (Columbia Musikhus) Aaboulevard 53[1] V ☎ N 2695
- Oda Musiklærerinde Marstalsg. 1[3] Ø ☎ Ø 4086x
- Joh. Ostehdl. Strandv. 189 Hell. ☎ Hell. 464y Bp. Ingeborgv. 55 Hell. ☎ Hell. 1613
- H L Overassist. i Post- og Telegrafv. Holmbladsvænge 4[3] S
- H P Overassist. i Post- og Telegrafv. Redaktør Bakkev. 51 Brh. ☎ Gh. 3487x
- Jenny Overassist. u. Magist. Gl. Kongev. 91 Hh.[1] V

Mortensen R Joh. Overassist. Lollandsv. 33[S] F ☎ Gh. 7404
- Axel Overingeniør Danasv. (Vodroffspl.) 19[1] V ☎ V 4147
- E Overingeniør Eivindsv. 38 Charlottl. ☎ Ordr. 2261
- V Overretssagf. Amagert. 9 K ☎ Cent. 347, 348 & 5607 Bp. Strandv. 156 Charlottl. ☎ Ordr. 2885
- P A Overtelegrafist Adelg. 115[4] K
- R Papirhdl. Fuglsang Allé 74 Brh. ☎ Bella 875
- H E Pastor emer. Rahbeks Allé 23 V ☎ V 6329x
- P Pianofabr. (P Mortensen & Søn) Kathrinev. 3 Hell. ☎ Hell. 2526
- P & Søn Pianoforhdl. st. Kongensg. 122 K ☎ Palæ 2309
- K F E Porcelænshdl. Classensg. 45[1] Ø ☎ Ø 5649
- M J Porcelænshdl. Classensg. 50 Ø ☎ Ø 6649
- I P Postbudformand Baldersg. 71[3] L ☎ Tg. 1427y
- Chr. fh. Postmester S-Fasanv. 22[2] F
- A G A Prokurist Tornebuskeg. 7[1] K
- Axel Prokurist Willemoesg 4[S] Ø ☎ Ø 7268
- Edith Prokurist Odenseg. 6[3] Ø ☎ Ø 4276x
- Elix Prokurist Strandboulevarden 99[3] Ø ☎ Ø 7385
- Frode Prokurist Sigvald Olsens G. 1[1] V
- Jul. Prokurist Vald. Holmers G. 37[2] St
- A C Redaktør MF. Rigsdagen K
- A Repræsentant Automobilforhdl. Aarhusg. 87[3] Ø ☎ Ø 7248
- A Repræsentant Vigerslevv. 6[2] Valby ☎ Vb. 2139
- Aage Repræsentant Glasv. 6[1] L
- C H Repræsentant Tølløsev. 95 Vanl. ☎ Damsø 1345
- Chr. Repræsentant Jernbane Allé 88A[2] Vanl. ☎ Damsø 1091
- Emil Repræsentant Arnesv. 38[1] Brh.
- H J Repræsentant Frijsenborg Allé 59[2] St
- Holger Repræsentant Brobergsg. 12[2] K ☎ Am. 4291v
- Jan Repræsentant Hjalmar Bergstrøms V. 14[1] Valby ☎ Vb. 2442x
- Jørgen Repræsentant Carl Bernhards V. 13[3] V ☎ V 3001
- Kai Repræsentant Njalsg. 26B[5] S
- Lorents Repræsentant Tjørneg. 11[5] N
- P Repræsentant Borups Allé 4[4] L ☎ Tg. 1835x
- Peder Repræsentant Malthe Bruuns V. 1[S] F ☎ Gh. 5224y
- Poul Repræsentant Amagerbrog. 81[S] S ☎ Am. 536y
- Vald. Repræsentant Øresundsg. 3[4] Ø ☎ Ø 4288v
- W H Repræsentant Leifsg. 14[1] S ☎ Am. 3559x
- Carl Vilh. Restaurator Vandkunsten 8 K ☎ Cent. 13009
- C fh. Restaurator Kronborgg. 13[1] L ☎ Tg. 2775v
- Dagmar Restauratrice N-Frihavnsg. 87 Ø ☎ Ø 4569
- G Restaurator Amagerbrog. 151 S ☎ Am. 335
- L Restaurator Gl. Strand 44 K ☎ Cent. 8592 Bp. N-Sideallé 5[3] N ☎ N 4121v
- W Restaurator Sølvg. 28 K ☎ Palæ 783
- A Revisor Mellemtoftev. 3[2] Valby
- Chr. Revisor Flinterenden 6[4] S ☎ Am. 5316y
- A Sadelmagerm. Gasværksv. 28[S] V ☎ V 5228v
- M R Salgschef Hellerupv. 84[1] Hell. ☎ Hell. 3161
- Chr. Ulrich Sekretær i Finm. Cand. polit. Vodroffsv. 13[4] V ☎ Eva 1083
- H G A Skibsfører Nyvej 21[2] V ☎ Eva 1397
- Jens Skibsfører Njalsg. 1[1] S ☎ Am. 5178
- J O B Skibsfører Andersen Nexø V. 13 Søborg ☎ Søb. 873
- N P Skibsprovianteringshdl. Ny Toldbodg. 35 K ☎ Cent. 4706 Bp. Ny Toldbodg. 33[3] K
- Ansgar Skiltefabr. (Dansk Frilufts-Reklame) Thorav. 35[2] L ☎ Tg. 4774
- R C Skoleinsp. R. Prinsessg. 54 K

Mortensen Jens Skotøjshdl. Falkoner Allé 3 F ☎ Gh 2805 Bp. Falkoner Allé 5[3] F
- O Skotøjsreparatør N-Frihavnsg. 23 Ø ☎ Ø 1107y Bp. N-Frihavnsg. 20[2] Ø
- Carl Skrædder Frm. Smalleg. 43 F ☎ Gh. 2802
- Gudrun Frøken Skrædderforr. Nikolajg. 19 K ☎ By 257y
- Harry G Skrædderm. Larshjørnsstr. 1 K ☎ By 3704 Bp. Godthaabvv. 11B[2] F
- H P Skrædderm. Bagsværdv. 338 Bagsværd ☎ Bagsværd 101
- Jens Skrædderm. Helgolandsg. 2 V ☎ V 5720y Bp. Frejasg. 8[2] L
- M Skrædderm. Aaboulevard 35 A[3] V
- N Skrædderm. (A M Spangenberg's Eftf.) Vendersg. 20[2] K ☎ By 1395v
- S Aa. Skrædderm. Oehlenschlægersg. 77[1] V ☎ V 9314v
- & Søn Skrædderm. Nyhavn 19 K ☎ Palæ 1861x
- E A Slagterm. Amagerbrog. 145 S ☎ Am. 3143 Bp. Augustag. 13[S] S
- Alfred Smedem. (Mortensen & Petersen) Burmeistersg. 16[1] K
- & V Petersen Smedem. Skydebaneg. 1 V ☎ V 9848
- Asger Due Snedkerm. Nyelandsv. 31 F ☎ Gh. 7185
- N M Snedkerm. Aaboulevard 38[S] N ☎ N 7838
- Morten Sogneraadsmdl. Langhøjv. 25 Hvidovre Valby
- Ferdinand Stabsserg. Dovreg. 8[S] S
- Niels Stabsserg. Høsterkøbg. 9[1] L
- MF Statshusmand MF. Postadr. Rigsdagen K
- Carl Sten- & Billedhugger Frederiksv. 1 F ☎ Gh. 2099
- Sv. A Sten- & Billedhugger St. Jørgens Allé 2[3] V ☎ V 553u
- Th. Sæbehdl. Holmbladsg. 83 S ☎ Am. 361x
- Gotfred Tandlæge Amagerbrog. 145e S ☎ Am. 7576
- S Tandlæge Istedg. 89 V ☎ V 8998
- Ellen K Telefonistinde Ved Linden 8[4] S ☎ Am. 2350 v
- J Toldklarerer Volundsg. 7[1] L
- M R Toldkontrolør Gammelmosev. 313 Bagsværd
- Eva Translatrice Vendersg. 10[5] K ☎ By 2262x
- K G V Translatør Arkonag. 6[1] V ☎ Eva 2068
- M Frue Trikotagehdl. Korsg. 8 N ☎ N 259x
- Chr. Tømrerm. Nærum v. Nærum ☎ Nærum 61
- Chr. Tømrerm. Strandv. 132[Mb.1] Hell. ☎ Hell. 1806
- E Pihl Tømrerm. Amagerbrog. 24[2] S ☎ Am. 6811
- Harry Tømrerm. Clausholmv. 42 Vanl. ☎ Damsø 456
- Marius Tømrerm. Thorsg. 38[4] L
- M C Tømrerm. Hornemansg. 29 St
- Oluf Tømrerm. Olgasv. 21 Vedbæk ☎ Vedbæk 297
- **H Mortensen's Eftf.**, E Møller Ur- & Furniturehdl. Gl. Strand 32 K ☎ Cent. 9850 Postkonto 24721
- Amond Urmager Langelandsv. 6 F ☎ Cent. 11708
- C Urmager Gl. Kongev. 74 V ☎ V 6116v
- C Urtekr. Odenseg. 28 Ø ☎ Ø 426 Bp. Danstrupv. 13 St ☎ Ryv. 2384
- Hans Urtekr. Løvstr. 14 K ☎ By 3214 Bp. Malthe Bruuns V. 5[4] F
- P Urtekr. Lembergg. 28 S ☎ Am. 4384
- Wilhelm Urtekr. Landskronag. 74 St ☎ Ryv. 1828
- Fr. Vandværksbestyrer Vandværksv. Lyngby Vandværk Lyngby
- [Viktualiehand lere se Afd. VII Fag-Register]
- S Vinduespolerer Skytteg. 8[2] N ☎ N 6768
- E Vinhdl. (Aug. Gerner's Eftf.) Dronn. Tværg. 6 K ☎ Cent. 7574 & 7674 Bp. Vejlesøv. 3 Holte ☎ Holte 44
- Jens A Vinhdl. (N S Dam & Co.'s Eftf.) Asmussens Allé 3[2] V ☎ V 1313y

Mortensen Hans Vinkyper Amalieg. 6 K
- H E Vognmand Strandg. 30¹ K ▯ Am. 4812
- M Vognmand Blaagaardsg. 9 N ▯ Cent. 5310
- [Vognmænd se till. Afd. VII Fag-Register]
- C T Værkmester DM. V-Voldg. 80 V ▯ Cent. 2617

Mortenson M Handskemager Pilestr. 4² K
- Erhard Skrædderm. st. Kongensg. 45¹ K ▯ Palæ 1043

Mortensson N Forretningsf. Rebekkav. 43³ Hell. ▯ Hell. 489x
- Oscar Manufakturhdl. Vesterbrog. 179³ V ▯ V 1913x

Morthensen [Se endv. Mortensen]
- Vilh. Hdlsrejsende Østerled 1¹ Sø ▯ Ryv. 2946x
- E O J Præst Svanemøllev. 41 Hell.
- Svenn Repræsentant Frederiksborgg 12¹ K

Morting J E Skuespillerinde Ved Amagerport 14⁵ S

Morville Otto Direktør Gl. Kongev. 171¹ V
- A Enkefrue Gl. Kongev. 171¹ V ▯ V 1271 v
- Agnes Enke e. Gross. N-Fasanv. 33C⁵ F ▯ Gh. 1651v
- A Frue Schlegels Allé 9² V ▯ V 1491y
- A Frøken Aaboulevard 51³ V ▯ N 3721v
- Poul Læge Dr. med. Reservelæge Blegdamsv. Rigshosp. Ø ▯ N 6263 (2-3)
- Holger Prokurist Smalleg. 2 A² F ▯ Gh. 653x
- Kield Skovrider Sundv. 6³ Hell. ▯ Hell. 1699

Morville-Olsen A Enkefrue Vesterbrog. 38ᵉ V ▯ V 2152x

Mosaisk Troessamfunds Bogholder-og Kassererkontor Ny Kongensg. 6 K ▯ Cent. 8868 Mosaisk Troessamfunds Sekretariat Nybrog. 10 K ▯ Cent. 1922
- Troessamfunds Synagoge Krystalg. 12 K se Afd. V Real-Register

Mosbech Holger Docent v. Univ. Dr. theol. Brønshøj Kirkev. 5² Brh. ▯ Bella 247

Mosbæk N C Inspektør Gunløgsg. 5² S ▯ Am. 1359u

Mosdal P Kommunelærer Aaboulevard 23³ V ▯ N 1031v
- Søren Kommunelærer Jeppes Allé 4¹ L ▯ Tg. 2878x
- V G Telegrafkontrolør Kastrup Strandv. Kastrup Lufthavn Kastrup ▯ Kastrup 670

Mose Julie Enke e. Skoleinsp. Brogaardsv. 4A¹ Gjentofte ▯ Gjent. 951
- Svend Fuldm. i Justitsmin. Cand. jur. Gjentofteg. 56A¹ Gjentofte ▯ Gjent. 1505
- V H Ingeniør Cand. polyt. Parkvænget 3 Charlottl. ▯ Hell. 3794
- K E Kassekontrolør v. Assistensh. Worsaaesv. 9³ V ▯ N 1626v
- Margrethe Frøken Tandlæge Vesterbrog. 66² V ▯ V 4159 (9-4)

Mosegaard A Afdelingsleder Musvaagev. 11² L
- N P Fabrikant Valhøjv. 12 Valby ▯ Vb. 1182
- Jens Gross. Vognmandsmarken 20⁴ Sø
- Hans Konsulent Aagade 114² L ▯ Gh. 6823

Mosen Manufaktur- & Trikotageforr. v. Frits Madsen Teglgaardsv. 4A Charlottl. ▯ Ordr. 2750

Moskow, Akts., Kaffehdl. Holmbladsg. 42 S ▯ Am. 4266

Mosley's Sheffield Fabrikkers Udsalg, Akts., Østerbrog. 2 A (Pavilloner) Ø ▯ Palæ 2855

Moslund Alfred Disponent Amager Boulevard 120¹ S ▯ Am. 1709
- S Enkefrue Haderslevg. 39² V ▯ V 5252v

Mosolff J J A Murerm. Vilhelm Topsøes V. 13² Valby
- Th. Slagter Frm. kgl. Hofleverandør st. Kirkestr. 1 K ▯ Cent. 3123

Mossin Viggo Cand. polit. Brogaardsv. 29⁵ Gjentofte
- E Enkefrue Gothersg. 21² K ▯ By 2486x
- Inger Frue Bredg. 58³ K ▯ Palæ 2310
- Karen Overassist. Ole Suhrs G. 17⁴ K ▯ By 350y
- O E Prokurist Tikøbg. 2⁵ L

Mossing Vilh. Cand. mag. Solgaarden 38⁴ Sø ▯ Ryv. 3654x

Most Eleonora Enke e. Distriktforst. Aagade 106³ N ▯ N 3356
- Yrsa Frue Livjægerg. 41² Ø ▯ Ø 1239u

Most Jakob Gross. Amagerbrog. 109² S ▯ Am. 8429u

Moth Poul Cand. mag. Aahaven 80 Valby
- R Kommanderkapt. R. DM. Glahns Allé 25 F ▯ Gh. 2081

Moth-Lund Poul Forfatter Ellegaardsv. 12A² Gjentofte ▯ Gjent. 1665
- V Gross. Kaffe en gros Pilestr. 35³ K ▯ By 4753
- O Teaterforlag Hellerupv. 9 Hell. ▯ Hell. 1421 Postkonto 21039
- A Translatør Pilestr. 35³ K ▯ By 4753
- D Frue Translatrice Pilestr. 35³ K ▯ By 4753

Moth-Poulsen Victor Fuldm. Assurandør Classensg. 3A⁴ Ø ▯ Ø 7716

Motor
- **Motor's Annonceekspedition**, st. Kongensg. 132¹ K ▯ Cent. 6245 & 6246
- **Motor** Redakt. og Eksped. st. Kongensg. 152⁵ K ▯ Cent. 5591

Motorcentralen v. C Dollmeier Fyensg. 7 N ▯ N 2252x

Motorcyklefabrikken Anglo-Dane Jernbane Alle 17 Vanl. ▯ Damsø 371

Motorejere, Forenede danske, Hovedkontor st. Kongensg. 132 K ▯ Cent. 5591 se Afd. V Real-Register u. Forenede dM.

Motorexperten ved A W Olsen N-Fasanv. 25 F ▯ Gh. 2428

Motorfabrikken Dan, Akts., Bragesg. 10 L ▯ Cent. 8006 Postkonto 21957 Telegramadr. „Motordan" Filial: Sundkrogsg. Ø ▯ Ryv. 2066

Motor-Klub, Kbhvns, Adr. Finsensv. 34 F ▯ Cent. 12951 se Afd. V Real-Register

Motor Oil Company, The, Ny Toldbodg. 5 K ▯ Cent. 15130 Postkonto 21903

Motorordonnanskorpset Ravnsborgg. 17¹ N

Motorskibet Saxkjøbing Nyhavn 44 K ▯ Cent. 4673

Motor-Speed ved S Høffner Haveselskabetsv. 5 A V ▯ Cent. 6622

de la Motte H A Skorstensfejerm. Ericav. 33 Gjentofte ▯ Søb. 894
- O L Tehdl. Frm. Dronn. Olgas V. 59 F ▯ Cent. 4318

Mottlau Sofie Enkefrue Forchhammersv. 23¹ V ▯ Eva 770
- Aage Gross. Agenturforr. Admiralg. 28 K ▯ Cent. 1628 Bp. Gl. Kongev. 119³ V ▯ V 3014
- R Gross. (Fr. Mottlau) Worsaaesv. 9⁴ V
- Viggo Pensionist Aaboulevard 31¹ V
- **Fr. Mottlau** Salatolieimport Frm. Heibergsg. 14 K ▯ Cent. 3594
- **Emil C Mottlau** Tømmerhdl. Træ- & Finérhdl. Korsg. 15 N ▯ Cent. 2994 Bp. Dronn. Tværg. 29ᵉ K ▯ Palæ 1894v

Mou Albert Skibsreder Slotsv. 49 Charlottl. ▯ Ordr. 561
- A G I Søminemester FM. Vesterbrog. 120¹ V ▯ V 8908

Moulin Rouge, Akts., Kaffehdl. Amagerbrog. 63 S ▯ Am. 741y

le Moulin v. Frknr. G Grønlund & E Josephsen Konditori Strandv. 8 Sø ▯ Ryv. 3425

Moulton C Howard Rentier Drosselv. 16 F ▯ Gh. 7119

Mouridsen Frede Torbøl Cand. mag. Sorøg. 4³ Ø ▯ Ø 2216x

Mourier Hans Harald Cand. pharm. Alhambrav. 1⁴ V
- C Direktør Fridtjof Nansens Pl. 5⁴ Ø ▯ Ø 5961
- Ellen Enke e. Læge Pile Allé 7 F⁵ F ▯ V 5881u
- S Enkefrue Peder Skrams G. 1¹ K ▯ Palæ 3262
- H Frøken Fuldm. St. Annæ G. 24B³ K
- Hanne Frøken Henrik Ibsens V. 1¹ V 5970y ▯
- A Konsulent Brovænget 21 Holte ▯ Frederiksdal 104
- Hanne Lærerinde Maglekildev. 10⁵ V ▯ V 610v
- J H Overretssagf. Havneg. 47⁴ K ▯ By 2379y

Mourier-Petersen Vagn Ingeniør Cand. polyt. Strandv. 16B⁵ Sø ▯ Ryv. 3586

Mourier-Petersen Chr. Kunstmaler Rosbæksv. 11 Sø ▯ Ryv. 621

Mouritsen A K Dampskibseksped. Nyhavn 44 K ▯ Cent. 4673 Bp. Upsalag. 26⁵ Ø ▯ Ø 1393y
- Asger Thorndahl Landinsp. Dalgas Boulevard 45 F
- S Landinsp. Kontor Evaldsg. 7 N (9-5) ▯ Cent. 2176 Postkonto 1317 Bp. Dalgas Boulevard 45 F ▯ Gh. 2227

Mouritzen [Se endv. Mauritzen]
- J Assist. Gisselfelds Allé 6 Gjentofte ▯ Gjent. 260
- J Bogholder v. Statsb. Rygaards Allé 8⁴ Hell. ▯ Hell. 4173y
- J G Direktør Rosenørns Allé 18³ V ▯ Cent. 13954
- C E Driftsleder Forchhammersv. 2³ V ▯ N 6010
- Fanny Enke e. Kontorchef Lundingsg. 4² Ø ▯ N 4313x
- J G & Co., Akts., Entreprenører N-Voldg. 11 K ▯ Cent. 8104
- A C Forretningsf. Herluf Trolles G. 5⁵ K ▯ By 4251
- A Frøken Holm. Kan. 36¹ K
- Jul. Gross. (Heggum & Mouritzen) Kildevældsg. 85 Sø ▯ Ryv. 459y
- Jul. & Co. Gross. Reverdilsg. 10 V ▯ Eva 2529
- A H Ingeniør Cand. polyt. (Person Klein) Smakkegaardsv. Smakkegaard Gjentofte ▯ Gjent. 54
- F C Kontorchef i Privatb. R. Amager Boulevard 4² S ▯ Am. 607
- H K S Malerm. Emdrupv. 96 L ▯ Søb. 16
- Christiane Frue Pantelaanerske Sundevedsg. 2⁵ V ▯ Eva 74v
- O V Postassist. V-Paradisv. 39 Holte
- G E Repræsentant Fælledv. 18² N ▯ N 318y
- E M Skibsfører Duevej 65¹ F ▯ Gh. 920x
- Arnold Vaskeriejer N-Frihavnsg. 27 Ø ▯ Ø 6326 Bp. Willemoesg. 46⁵ Ø ▯ Ø 1909x

Mousten Jens Cand. theol. Kommunelærer Hvidkildev. 39 Brh. ▯ Gh. 5246v

Mouvielle F Delikatessehdl. kgl. Hofleverandør M SH. Østerg. 59 K ▯ Cent. 1942 & 12940 Postkonto 288 Filialer Vesterbrog. 65 V ▯ Cent. 2923. Østerbrog. 62 Ø ▯ Ø 2390 og Strandv. 72 Hell. ▯ Hell. 1431 Bp. Vangehusv. 12 Sø ▯ Ryv. 2505
- P Prokurist Østerg. 59² K ▯ By 4069

Mow P W Hdlsrejsende Kjeldsgaardsv. 44² Valby ▯ Vb. 240 v

Movin R M Adjunkt Bakkegaards Allé 15⁵ V ▯ V 2010v

Mowinckel I Frøken Lærerinde Svanholmsv. 4² V ▯ V 4111

Moyel O M E Enkefrue Willemoesg. 22² Ø

Moyell R Ingeniør Direktør Trondhjemsg. 4 Ø
- Afh. Skibsfører Holsteinsg. 10³ Ø ▯ Ø 855

Mozart-Petersen Anna Enke e. Overinsp. Carl Plougs V. 8³ V ▯ V 1946x

M/S Karise, Akts., Kong. Nyt. 6 K ▯ Cent. 9316

Muchardt Carl Forretningsbestyrer Frdbg. Allé 51⁴ V
- Svend Restaurator Nørreg. 41 K ▯ Cent. 10698 & 10699
- Vilhelmine Enkefrue Restauratrice Allég. 2 F ▯ Cent. 7937
- C Slagterm. Grønneg. 28² K

Mudie A M Frøken Hollænderv. 12² V ▯ Eva 808

Muff P N Frue Manufakturhdl. Heimdalsg. 5 L ▯ Tg. 4331y

Muhle Jørgen Ingeniør Cand. polyt. Højskolev. 23 Lyngby

Muldrup P L Tømrerm. Assensg. 10⁴ Ø ▯ Ø 2710x

Mule Axel Postassist. Cand. polit. Hostrupsv. 10² V N 3233y

Muller Gyrithe Frøken Nørrebrog. 63³ N ▯ N 7x

Mullit Esther Frue V-Paradisv. 27 Holte ▯ Holte 936
- Oswald M Gross. Baunegaardsv. 23¹ Gjentofte

Multon, Akts., Vesterfælledv. 58 V

Mulvad C C S Afdelingschef Blaagaards Pl. 13² [N]
- A Auto Teknisk Etabl. Ryesg. 50 [Ø] Cent. 12720 & 12723 Postkonto 20108
- L H Bagerm. Konditor Nørrebrog. 222 [L] Tg. 3666
- V Blikkenslagerm. Gas- & Vandm. Lykkesh. Allé 4B [V] Bp. N-Fasanv. 249² [L]
- A Nørager Direktør (A Mulvad, Auto Tekn. Etabl.) Ryesg. 131³ [Ø] Ø 1551v
- Hans Disponent Høyrups Allé 21 Hell.
- Marius Fabrikant Nørrebrog. 18 B⁴ [N] N 7740
- Marius, Akts., mek. Etabl. Blegdamsv. 38 [N] Cent. 1108 & 14813 Postkonto 22397
- Jørgen Prokurist Ny Vesterg. 12² [K] Palæ 3644
- W Sparekassebest. Tietgensg. 66⁴ [V] V 5866u
- S R Stokkefabr. Telemarksg. 4ˢ [S] Am. 4893y
- K K Tandlæge Østerg 44 [K] By 107 Bp. H A Clausens V. 12 Gjentofte Gjent. 116
- Robert Tapetserer & Dekoratør Vennemindev. 25ˢ [St] Ryv. 3470x
- 's Taxameter Co., Akts., Blegdamsv. 38 [N] Cent. 14813 Postkonto 22397

Mumm & Zaum's Filial, Th. Lassen Gross. Papir en gros Gl. Strand 48 [K] Cent. 3390 & 3591 Postkonto 2649

Munarch O C Overassist. Odenseg. 12³ [Ø]

Munch [Se endv. Munck, Munk]
- Carl Arkitekt R. Holsteinsg. 9² [Ø] Ø 6106
- M Frue Blomsterhdl. Stampesg. 1 [V] V 6227u
- Elna Frue Cand. mag. MF. Ø-Allé 5 [Ø] Ø 5002
- Herman Dampskibsf. Willemoesg. 9² [Ø] Ø 4651u
- A Ejendomsmægler Gl. Kongev. 41 [V] Eva 1447
- Anine Enkefrue Peder Skrams G. 24⁴ [K] By 904x
- Fanny Enkefrue Skjoldsg. 1² [Ø] Ø 1528y
- Ida Enkefrue Willemoesg. 62² [Ø] Ø 2917y
- Maria Enke e. Gross. Duntzfeldts Allé 19ˢ Hell.
- Johanne Frue Nørreg. 28³ [K] By 2409x
- Jens Gross. (Jens Munch & Søn) Torveg. 62⁵ [K] Am. 6314y
- Jens & Søn Gross. Isenkram en gros Torveg. 62 [K] Cent. 15037
- Jørgen Gross. (Jens Munch & Søn) Amagerfælledv. 31¹ [S] Am. 1364y
- L F Kommunelærerinde Nørrebrog. 224¹ [L] Tg. 4961
- M C Kommunelærerinde Godthaabsv. 114³ [F] Gh. 7043
- Anna E Kunstmalerinde st. Kongensg. 72⁴ [K] Palæ 3207
- Ch. Maskinmester Toftegaards Allé 46¹ Valby Vb. 1434x
- Karen Modehdl. Classensg. 20 [Ø] Ø 1411x
- K Postassist. Hesseløg. 43¹ [St]
- L C fh. Postmester Limfjordsv. 58¹ Brh.
- V Repræsentant Upsalag. 12ˢ [Ø] hemmeligt Nr.
- C C Speditør (Speditionskomp.) Christen Bergs Allé 10¹ Valby
- Peter Udenrigsminister Dr. phil. MF. MDS. Ø-Allé 5 [Ø] Ø 5002

Munch Christensen S Fabrikant Harsdorffsv. 8 [V] Cent. 3314 & V 3314 Bp. Bülowsv. 32A³ [V] N 3300

Munch-Hansen C C Repræsentant Strandhøjsv. 15 Charlottl.

Munch-Lassen A D Enkefrue Colbjørnsensg. 16ˢ [V] V 5412v
- Carl Inspektør Tullinsg. 2³ [V] heml. Nr.

Munch-Møller Oscar Skibsfører Buddingev. 47 Lyngby Lyngby 901

Munch-Petersen Valfrid Palmgren Frue sv. Dr. phil. Lektor v. Univ. Ny Toldbodg. 47 [K]
- M Kommunelæge Nørrebrog. 34¹ [N] N 98 (12½-1½, Søndag)
- C J Læge Dr. med. Gothersg. 35 [K] Palæ 3087 (Mand., Onsd. & Fred. 4-5) Bp. Ermelundsv. 121 Gjentofte Gjent. 664

Munch-Petersen Anton Overretssagf. Jarmersg. 2 [V] Cent. 4685, 7214 & 7387 (10-3) Bp. N-Voldg. 48² [K] By 4242
- H V Prof. v. Univ. Dr. jur. Frdbg. Bredeg 13 [F] Gh. 2320
- J Prof. v. polyt. Læreanst. R. DM. Ny Toldbodg. 47 [K] Palæ 3107
- E Sekretær i Justitsmin. Kronprinsessegg. 40² [K] Palæ 1440
- B Skuespiller St. Hans G. 9⁴ [N] N 2694y

Munck [Se endv. Munch, Munk]
- Ove Afdelingschef v. Statsb. MI. R. DM. Strandboulevarden 66² [Ø] Ø 1214
- V E fh. Afdelingschef i Min. f. off. Arb. K. DM. Chr. Winthers V. 23 [V] Cent. 7076
- Kai Assist. Malthe Bruuns V. 2⁴ [F] Gh. 3200v
- V D Assurandør Helgolandsg. 21⁴ [V] Cent. 9330
- V T Billedskærer Helsingørsg. 4 [K]
- S Budeksped. Schønbergsg. 2 [V] Cent. 7558
- A Damekonfektionsforr. Istedg. 87 [V] V 7283 Bp. Steen Blichers V. 5 [F]
- Povl Direktør MSH. Stavangerg. 3⁴ [Ø] Ø 6699
- N H Ejendomsmægler Fiskedamsg. 28ᵉ [Ø] Ø 5716
- Jutta Enke e. Telegrafbestyrer Udsigten 10 Gjentofte Gjent. 417
- Marie Enkefrue Puggaardsg. 7⁴ [V]
- Svend Aage Forretningsf. Enebærv. 11 Brh. Gh. 7100
- Charlotte Forstanderinde Bispebjergv. Bispebjærg Hosp. [L] Tg. 1228
- M Frue Sølvg. 28¹ [K]
- Meta Frue Chrstholms Parallelv. 10 Klpbg. Ordr. 2258
- Marie Frøken Holbergsg. 7⁴ [K] By 7213
- G Fuldm. Amicisv. 25¹ [V] V 4016
- A Gross. Puggaardsg. 7⁴ [V] Palæ 3478y
- Carl Gross. Steen Blichers V. 5 [F] Gh. 4407
- K Gross. Gothersg. 14 [K] Cent. 5666 Bp. Jægersborg Allé 17² Charlottl. Ordr. 151
- S E Gross. Svejgaardsv. 20 Hell. Hell. 1465
- V Gross. Kirkevænget 6Cˢ Valby Vb. 646
- Nicolai S Guldsmed Pilestr. 55 [K] By 3187 Bp. Frederiksborgg. 48³ [K] By 8748
- Evani Hdlsrejsende Colbjørnsensg. 15⁴ [V] V 6358x
- Knud Hdlsrejsende V-Voldg. 92⁴ [V] By 6349
- Ebba Hulsømforr. Fiskedamsg. 28ᵉ [Ø] Ø 5716
- Chr. Stampe Ingeniør Cand. polyt. Rygaards Allé 54 Hell. Hell. 4155
- Niels Ingeniør Cand. polyt. Kastelsv. 10⁵ [Ø] Ø 2426y
- A K fh. Kommunelærerinde Livjægerg. 40¹ [Ø] Ø 4004x
- Evald Johannes Kommunelærer Lundtofteg. 1⁰⁵ [L]
- 's V Eftf. ved S Jensen Kurvemagerm. Ø-Farimagsg. 93 [Ø] Cent. 11547
- Willy T Læge Inspektør v. Retsmed. Inst. Fred. d. 5. V. 9B¹ [Ø] N 6540 (12½-1½)
- E Malerm. Aagade 90⁴ [N] N 2670x
- Chr. Overbetj. i Statspol. Guldbergsg. 84¹ [N] N 4558y
- Hans Pianomagasin Gasværksv. 33¹ [V] V 3980
- E Prokurist Westend 17² [V]
- Ferd. Provst Pastor emer. R. DM. Schimmelmannsv. 29 Charlottl. Ordr. 531
- H L Repræsentant Reykjaviksg. 2³ [S] Am. 2946
- F Strandkontrolør Skodsborg
- C V V Telegrafkasserer R. Adolph Steens Allé 9¹ [V] N 2980
- R P Tømrerm. Fensmarkg. 26⁴ [N] N 5523
- S Urtekr. Lynghyv. 241 Hell. Hell. 937

Munck-Petersen Peter Prokurist V-Boulevard 40² [V] Palæ 4095

Mundfeld Kristian Ingeniør Godthaabsv. 244 Cˢ Brh. Gh. 5588x

Mundt Kaj Byretsdommer Foged Halls Allé 10⁴ [V] V 4740
- Gerda Frøken Cand. phil. MB. Stormg. 14 B³ [K] Palæ 3632

Mundt Elna Kommunelærerinde Nørretofte Allé 1 Valby
- Ejvind Læge Nørretofte Allé 1 Valby Vb. 236
- Carl Murerm. St. Peders Str. 43 [K] By 458
- Otto Sognepræst v. St. Matthæus Kirke R. Valdemarsg. 27¹ [V] V 3958 (10-11)

Mundus Johannes Forvalter C T Barfoeds V. 11¹ [F]

Mungsfeldt N Cigar- & Tobakshdl., A M Hirschsprung & Sønner's Udsalg Falkoner Allé 57 [F] Cent. 8850 Bp. Dr. Priemes V. 1ˢ [V]
- Carl Direktør Bülowsv. 32A³ [V] N 406

Munk [Se endv. Munch, Munck]
- Chr. Bogholder Rungsted Pl. 2¹ [L]
- Chr. Dentist Westend 4¹ [V] V 3343
- Ida Enke e. Oberstløjtn. Platanv. 22¹ [V]
- Gerda Frue L I Brandes Allé 16² [V] N 567u
- Johanne Frue Østerbrog. 57 Inspektørbolig [Ø] Ø 2425y
- Rigmor Frue Nørrebrog. 15ᴹᵇ [N] N 3887y
- F Gross. Agenturforr. Willemoesg. 20¹ [Ø] Ø 6101
- Johs. Gross. Salgschef Fuglebakkev. 101² [L] Tg. 4768
- C Kommunelærer Amagerbrog. 161³ [S] Am. 729x
- Anna Frøken Koncertsangerinde Platanv. 22¹ [V]
- Anker Linnedfabr. Hejrev. 40 [L] Tg. 5444
- J R Metalvarefabr. (fh. PA Jensen's Eftf.) Adelg. 3⁴ [K] Cent. 15248
- Børge Prokurist Willemoesg. 20¹ [Ø]
- Mogens Prokurist Edv. Glæsels V. 3 [F] Gh. 7945
- Torkil Sagfører Cand. jur. Amagerbrog. 52¹ [S] Am. 317
- S Sekretær MB. Ejderstedg. 16³ [V] Eva 1186
- H Snedkerm. Ochlenschlægersg. 47 [V] V 9751 Bp. Bülowsv. 3 [V] V 9874
- P Snedkerm. Haderslevg. 26 [V] V 9433y Bp. Angelg. 11⁴ [V]
- Ebba Tandtekniker Amagerbrog. 161³ [S] Am. 729x
- N S Vognmand Hestehdl. Vesterbrog. 116 [V] Cent. 2468 & 11369

Munk-Jensen Margrethe Enke e. Gross. (N Munk-Jensen) Rømersg. 5¹ [K] By 4650
- N Frugthdl. Gross. Frm. Rømersg. 3 [K] Cent. 4652
- Edvard A Prokurist Rømersg. 5¹ [K]

Munk-Madsen Povl Sekretær v. Kraks Vejviser Skytteg. 4³ [N]

Munk-Petersen Jens Gross. (Kommanditselsk. The Copenhagen Export Trading Co.) Skipperstr. Dragør

Munkager Evald Repræsentant Struensegg. 31¹ [N]

Munke Knud H Gross. Vesselsg. 6ˢ [N]
- Christen Manufakturhdl. (Magasin Spar) Vesselsg. 6ˢ [N] N 1460x

Munkebo H C Elektromekaniker Valby Langg. 88 A² Valby
- Arild Ingeniør Cand. polyt. Søllerødg. 42⁴ [L] Tg. 3514
- N Pastor emer. Falkoner Allé 60² [F] N 5615
- Ove Skibsinspektør Taasingeg. 32³ [St] Ryv. 2348

Munkeboe A E Fabrikant (Magasin Munkeboe) Amager Boulevard 120ˢ [S]
- C C E Fabrikant Helgesensg. 15⁴ [Ø]
- K Gross. Vardeg. 11⁴ [Ø]
- Ernst F Skuespiller Teglgaardstr. 16 [K] By 1363y

Munkehøj-Larsen Marius Varmemester Kleinsg. 6ˢ [V] N 6014

Munkesø H Chr. Murerm. Peder Rørdams V. 42 Lyngby

Munkhof C P Overassist. Valdemarsg. 26⁴ [V] V 10x
- M E Repræsentant Molbechsv. 2³ Valby

Munkholm Carl Manufakturhdl. Ryesg. 5 [N] N 553x Bp Jesper Brochmands G. 17² [N]

Munksdal Robert Stabsofficiant Artilleriv. Artillieriskydeskolen [S]

Munksgaard Ejnar Boghdl. R. (Levin & Munksgaard) Falkonergaardsv. 13 [V] N 7507
- Peer Andersen Fabrikant Lundsg. 5¹ [Ø]
- Einar Gross. Upsalag. 6³ [Ø] Ø 72x

Munksgaard H A Ingeniør Gjentofteg. 114 Gjentofte
- A Kommunelærer Grøndalsv. 33¹ F ▯ Gh. 7698
- 's E Korsetfabrik, Akts., Østerg 22 K ▯ Cent. 1994
- P Urtekr. (Det Hvide Magasin) Landskronag. 4² Sø

Munkvad C A F Kontorfuldm. v. Orlogsv. Monrads Allé 26⁸ Valby ▯ Vb. 1464
- R Frøken Skotøjshdl. (Skotøjsforr. Freja) Strandboulevarden 60⁸ Ø

Munnecke O H Repræsentant Vennemindev. 39³ Sø

Munthe-Brun Johan Direktør V-Boulevard 40³ V ▯ Cent. 4127

Munthe af Morgenstierne O v. Kmjkr. Ekspeditionssekr. i Konger. Danm. Hypotekb. R. Lundsg. 8² Ø ▯ Ø 4497y

Munthesen Helge Elektrokonstruktør Øresundsg. 3¹ Ø ▯ Ø 2589x
- Christiane Frue Løvspringsv. 6 Charlottl. ▯ Ordr. 1913
- Niels Ingeniør Niels Ebbesens V. 16² V

Murer- og Stenhuggerlaug, Kbhvns St. Annæ Pl. 7 K dagl. Kl. 9-5 ▯ Cent. 3948 Oldermand Andr. Wildt R. DM. p.p. Regl. Kl. 1-3

Murersvendenes Akts. for Udførelse af Murerarbejde Tikøbg. 9 L ▯ Cent. 6416

Murmann SP Værkfører Niels Ebbesens V. 20¹ V

Murreparations & Kakkelovnsforr. Aase ved Christian Heinrich Frederiksen Oliebladsg. 5 S ▯ Am. 5225

Musaeus C D Direktør Konsul Upsalag. 20⁴ Ø ▯ Ø 5232
- F P E Maskinmester Clematisv. 8 S ▯ Am. 6752

Museer og Udstillinger, se Emnelisten paa gule Blade foran i 2. Bind

Musik- & Fotomagasinet Nørrebrohus ved Ira Skotner Nørrebrog. 226 L ▯ Tg. 1930x
- & Grammofonforr. Nori v. E Nordholm Enghavev. 16 V ▯ V 9734

Musikas, Akts., Nørrebrog. 63 N ▯ Cent. 9097

Musiker-Børs, Kbhvns Orkesterforenings Vendersg. 23¹ K ▯ By 354 se Afd. V Real-Register

Musikforeninger, se Emnelisten paa gule Blade foran i 2. Bind u. Foreninger C 19

Musikforlag
- **Wilhelm Hansen's Musikforlag** Gothersg. 9, 11 K Eksped. ▯ Cent. 302, 3671, 5787 & 12587

Musikforlaget Globus v. P G Schmidt Hyskenstr. 3 K ▯ By 897v

Musikhistorisk Museum Bredg. 68 K ▯ Cent. 5936 se Afd. V Real-Register

Musikhus Kleinert Chr. d. 9. G. 7 K ▯ Cent. 3432

Musikhuset v. J Schmidt Borgerg. 34 K ▯ Palæ 541x
- Allegro, A Nordholm Falkoner Allé 43 F ▯ Gh. 1143x & Gh. 5590y
- Apollon, Akts., Strandv. 161 Hell. ▯ Hell. 2920
- Panoptikon ved H Beuchel Nielsen Bernstorffsg. 2 V ▯ Cent. 15380

Musikkonservatorium, Det kgl. danske V-Boulevard 36 V ▯ Cent. 4274 Ansøgning om Optagelse indgives i Begyndelsen af Sept. og Begyndelsen af Novb. se Afd. V Real-Register

Musmann Kirstine Petersen Frøken Pensionat Bredg. 63¹ K ▯ Cent. 11572

Musse v. J Frederiksen Kaffehdl. Frederikssundsv. 322 Husum ▯ Bella 1222

Mutator, Akts., elektr. Art. Herluf Trolles G. 22 K ▯ By 1003x

Muth Wilhelm Gross. Kjøbmagerg. 22 K ▯ By 6329 Bp. Svejgaardsv. 6 Hell.

Muurmann N Frøken Amalie Skrams Allé 14 Valby ▯ Vb. 616

Muus Jytte Frøken Assist. Mag. scient. Juliane Maries V. 28² Ø
- G Direktør Østerbrog. 95² Ø ▯ Ø 7411
- Angelica Enke e. Proprietær Amaliev. 19² V ▯ V 5349v
- H Forststuderende Schønbergsg. 15² V
- Betty Frue Bergthorøsg. 2⁵ S ▯ Am. 1651x

Muus Caroline Mathilde Frøken Willemoesg. 11⁴ Ø ▯ Ø 1404 x
- B & Co. Akts., Gross. Agenturforr. l. Strandstr. 14 K ▯ Cent. 436 & 437 Postkonto 4536
- Elias B Gross. Skovby Øverød Holte ▯ Holte 1112
- Kai B Gross. finsk Generalkonsul R. Malmøg. 4³ Ø ▯ Ø 1467
- Ove B Gross. Direktør Østerbrog. 104³ Ø ▯ Ø 131
- V L Lærerinde Dantes Pl. 33³ V
- G C Oberst K. DM. Classensg. 58⁴ Ø ▯ Ø 7019y
- Mathilde Oberstinde Herluf Trollesg. 3¹ K ▯ By 8709
- Poul Sekretær i Indenrm. Cand. jur. Strandv. 35² Sø ▯ Ryv. 1351x

Muusfeldt Axel Ingeniør Ordr. Jagtv. 51² Charlottl. ▯ Ordr. 3416
- O J Ingeniør (Kemp & Lauritzen) Carl Baggers Allé 10 Charlottl. ▯ Ordr. 567
- H th. Smedem. Ryvangs Allé 91 Hell.

Muusmann Carl Forfatter Redaktionssekr. H C Andersens G. 14⁴ K ▯ By 5106 v
- P K Stenografilærer Drejøg. 17⁴ Sø

Muxoll E Rejseinsp. Wildersg. 22³ K
- Chr. Tapetsererm. Bjarkesv. 7⁴ F

My Lady Depotet ved Einer Schwanenflügel l. Kongensg. 16 K ▯ By 1654x

Mücke B O Fabrikant (G O Mücke's Isoleringsforr., l. Strandv. 1⁸ Hell. ▯ Hell. 4395
- 's G O Isoleringsforr. Sorøg. 4 Ø ▯ Cent. 3096

Myco ved Svend Mygind Gross. Parfumehdl. Prinsesse Maries Allé 12² V ▯ Cent. 11077
- Baby-Vat Industri ved Svend Mygind Prinsesse Maries Allé 12 V ▯ Cent. 11077

Mygdal J Kommunelærerinde Falkoner Allé 13³ F
- Elna Malerinde Museumsinsp. Falkoner Allé 13³ F ▯ Gh. 839y

Mygge Joh. Læge Dr. med. Frederiksg. 10³ K ▯ Palæ 1766 (1-2)

Mygind Ellen Frøken Bogholderske Dalgas Boulevard 1⁴ F
- Jørgen Brandfuldm. Cand. polyt. Thorvaldsensv. 14⁴ V ▯ Eva 2571
- H G Cand. polyt. Falstersv. 9² F
- V Direktør f. L Levison junr., Aktc., MfDR. Hambros Allé 20 Hell. ▯ Hell. 1628
- Knud Fabrikant (Nordisk Korsetfabrik) Nyvej 1 A⁴ V ▯ V 8668
- Georg Gross. Raadmandsg. 10 & 12 L ▯ Cent. 13287 & 13277
- Johannes Gross. Amalieg. 37ᵉ K
- Svend Gross. (Myco) Prinsesse Maries Allé 12² V ▯ Cent. 11077
- Ellen Kommunelærerinde St. Kjelds G. 12⁴ Sø
- S H Overlæge Dr. med. Frederiksborgg. 50 K ▯ By 8822 (2-3) Bp. Danstrupv. 22 Sø ▯ Ryv. 1330
- A Pr.-Løjtn. Kmjkr. Lipkesg. 19³ Ø ▯ Ø 3817y
- Annie Professorinde Fabritius Allé 12 Klpbg. ▯ Ordr. 2373
- H J J Præst Kapellan v. Hellig Kors Kirke Selsøv. 7 Vanl. ▯ Damsø 366
- Erik Repræsentant H V Nyholms V. 17² F ▯ Gh. 336x
- J H Translatrice Sproglærerinde Stationsv. 20 Holte ▯ Holte 665
- Anna Trikotagehdl. Vodroffsv. 19 V ▯ V 589y

Mühlbach Leon Kunstmaler N-Frihavnsg. 8³ Ø ▯ Ø 3915y

Mühldorff R Cigarfabr. Skippervænget Dragør ▯ Dragør 205

von zur Mühlen H Sekretær Egilsg. 29 A² S

Mühlendorff S Frøken Pilestr. 40³ K

Mühlenhaus V Christensen Murerm. Stenløsev. 101 Husum ▯ Bella 37

Mühlensteth R Rentier Frdbg. Allé 7¹ V ▯ V 8624

Mühlertz Axel Kontorchef R. DM. Kjøbmagerg. 64 K ▯ Cent. 7533 Bp. Dronninggaards Allé 14 Holte ▯ Holte 62
- E Kunstmaler Dronninggaards Allé 14 Holte

Mühlerwirth A Kørelærer Skotterupg. 4⁸ L ▯ Tg. 3021y

Mühlhausen Alvilda Enke e. Snedkerm. Schacksg. 9⁴ K
- H Vognmand Classensg. 22⁴ Ø ▯ Ø 7075

Myhre A C th. Bankfuldm. Rørholmsg. 2A² K ▯ By 2887x
- J F Direktør R. Høstv. 11 Charlottl. ▯ Ordr. 2081
- John G Disponent Ahlmanns Allé 13 Hell.
- Emma Enke e. Kolonibestyrer Kjærstrupv. 60⁸ Vanl. ▯ Damsø 704
- Helle Enkefrue Howitzv. 18¹ F
- W Ingeniør Urbansg. 3⁴ Ø ▯ Ø 7176
- Waage Ingeniør Cand. polyt. C N Petersens V. 16 F ▯ Gh. 6152
- B Kommunelærer Tjørnekrogen 5 Gjentofte ▯ Gjent. 839
- J A Lods Jens Munks G. 3² Ø ▯ Ø 5359

Myhrwold Louis Dreyer Ingeniør Cand. polyt. (Myhrwold & Rasmussen) C N Petersens V. 29 F ▯ Gh. 6345
- **Myhrwold & Rasmussen** Ingeniører Maskinfabr. Vibev. 5 L ▯ Cent. 7824 & Tg. 2030 Postkonto 4280

Myldam Carla Frue Manufakturhdl. Amagerbrog. 236 S ▯ Am. 8265

Mylenborg & Co., Akts., Vesterport V ▯ Cent. 3312

Mülertz C A th. Brandchef K. DM. St. Jakobs Pl. 6² Ø ▯ Ø 8405y
- C H A Ingeniør Adolph Steens Allé 3⁸ V

Mylius F W M Cand. pharm. Carit Etlars V. 9¹ V
- Jens de Fabrikant (Marcipan- & Konfekturefabr. Mandola) Østerbrog. 56A³ Ø ▯ Ø 768
- Gustav de Skibsfører Hollænderdybet 2³ S

Mylius-Erichsen M Enke e. Forfatter Kunstvæverske Voldmesterg. 13⁸ Ø ▯ Ø 3067x

Müllen K v. Assurandør Amagerfælledv. 15³ S ▯ Am. 2266
- Eggert v. Cand. jur. th. Fuldm. Amager Boulevard 133³ S
- Eva v. Enke e. Direktør Frdbg. Allé 7² V
- Mogens v. Statsbetj. Ø-Farimagsg. 4⁴ Ø ▯ Ø 2709u
- Kai v. Pianist Strandv. 109 Skodsborg ▯ Skodsb. 182

Müller [Se endv. Møller]
- Henrik Afdelingschef Emil Slomanns V. 6² F
- Ove Apoteker Serridslevv. 4² Ø ▯ Ø 4805v
- Aage Arkitekt Kjøbmagerg. 8³ K ▯ Palæ 3540
- Niels Paludan Bagerm. Dickens Allé 54 Søborg
- E Irgens Bankkasserer Henrik Ibsens V. 3² V ▯ V 7192
- H E Billedskærer Viksøv. 62 Husum ▯ Bella 1285
- F Bogbinderm. Kronprinsensg. 8 K ▯ By 5959 Bp. Fordresgaardv. 11 Brh.
- Johanne Bogbinderm. (Paula Gemynthe & J Müller) Nørreg. 43 Sb² K
- M Chr. Bogbinderm. Læderstr. 36 K ▯ By 370x Bp. Hvidtjørnev. 9 Vanl.
- Ludv. Bogholder Bentzonsv. 7¹ F ▯ Gh. 4724
- A E Frøken Cand. mag. Sundv. 4³ Hell. ▯ Hell 1075x
- Axel Cand. pharm. Østerg. 58³ K ▯ By 310
- Gunnar Cand. jur. Fuldm. i Finm. Ermelundsv. 107 Gjentofte ▯ Gjent. 538
- Ingeborg Cand. pharm. Serridslevv. 4² Ø
- J Aage Cand. jur. Fuldm. i Finm. Allégade 23⁴ F ▯ Gh. 1937y
- I Cyklehdl. Oliegrensg. 1 S ▯ Am. 633y Bp. Oliegrensg. 2² S
- Anna Ericius Danse- & Gymnastiklærerinde Ellinorsv. 15 Charlottl.
- C F Direktør Mosehøjv. 4 Charlottl. ▯ Ordr. 1448
- E Direktør Ahlmanns Allé 4¹ Hell. ▯ Hell. 1980
- Wilhelm Distriktsforst. Havneg. 51⁴ K ▯ By 2665v
- G Distriktsfuldm. Løjtn. Vilvordev. 47 Charlottl. ▯ Ordr. 346
- Detlev Dr. phil. Dosseringen 48² N ▯ N 3004v

Müller Sophus Dr. phil. fh. Museumsdirektør MVS.K.DM. Frdbg. Allé 23[8] V V 9090y
- F Driftsingeniør Bachersv.83 S Am 3450
- A Enkefrue Ahlmanns Allé 14 Hell. Hell. 1073
- Amalie Enke e. Skibsfører Østerbrog. 38[2] Ø Ø 8795
- C A Enkefrue H C Ørsteds V. 51 B V
- Christine Enkefrue Borgerbo 5[1] S Am. 2750v
- Gerda Enke e. Apoteker Strandv.304 Vedbæk
- M Enkefrue Stjerneborg Allé 11 Søborg Søb. 291
- Maria Enkefrue Sortedamsdoss. 59C[3] Ø
- C J fh. Fabrikant Vesterbrog. 125[2] V V 4336
- Ernst Fabrikant (Rich. Müller) Bispebjerg Parkallé 19 L Tg. 1262
- Etlar Fabrikant (A Forsberg's Eftf.) st. Kongensg. 41[Bb-3] K
- Rich. Fabrikant Hollænderdybet 35[3] S Am. 3519u
- Otto farmaceutiske Specialiteter en gros Frm. Indeh. S Bertelsen Gothersg. 101[1] K Cent. 15055 Postkonto 2464
- Svend Farvehdl. N-Fasanv. 45 F Gh. 5064y & Gh. 7542
- A G Filehuggerm. Brigadev. 3 S Am. 5596x
- C Heinrich Forretningsbestyrer Gunløgsg. 23[3] S Am. 2186y
- A Forretningsf. Trøjborgg. 8[3] V Eva 2211
- J U Forretningsf. Amalieg. 22[4] K
- Paul Fotograf Arkonag. 20[4] V
- Anna Frue Jacobys Allé 10[3] V Eva 1878
- Beate Frue Østerbrog. 91[2] Ø
- Harriet Frue Rosenv. Allé 7[1] Ø Ø 6403
- Ellen Margr. Frøken Vodroffsv. 22 A[2] V V 1040
- Emilie Frøken Vesterbrog 84[2] V V 6017v
- Gerda Frøken Bülowsv. 14B V V 8913
- M Frøken (L J Larsen) Vennemindev. 1[1] St Ryv. 3075
- Sophie N Frøken N-Farimagsg. 33[1] K By 5034y
- H Fuldm. N-Frihavnsg. 58[4] Ø Ø 3896x
- L H L Fuldm. Cand. jur. Mosehøjv. 4 Charlottl.
- Thyra Frøken Galanterihdl. Strandv. 145[4] Hell.
- Axel P Gross. Kjøler en gros Vimmelskaftet 42 K Cent. 12782 Bp. Edv. Falcks G. 5[8] V By 419y
- Bech Gross. Forchhammersv. 21[2] V V 7840
- Einar Gross. (Nørrebros Møbel-Magasin) Frdbg. Allé 54[4] V V 4232
- Fritz Gross. Linnésg. 24 K Cent. 10291 Bp. Landskronag. 61[2] St Ryv. 878y
- Hans Gross. Landskronag. 61[2] St Ryv. 4011
- Harald Gross. Dronn. Olgas V. 11 F Gh. 6025
- Harald Gross. Agenturforr. Frm. Østerg. 40 K By 3010
- J C Gross. Tullinsg. 23 V V 4150 Bp. Værnedamsv. 18[4] V
- Richard Gross. Lybækg. 21 B[4] S Am. 7748
- Th. E Gross. Isenkr. Krystalg. 8 K By 3948 Bp. Ellinorsv. 15 Charlottl.
- Thorald Gross. Agenturforr. Valdemarsg. 7[8] V V 3482
- Victor Gross. Blaagaardsg. 31[2] N N 5464
- 's Hotel N-Farimagsg. 57 K Cent. 3558
- C A A Husejer Ingerslevsg. 200[3] V V 8601
- A Ingeniør Cand. polyt. Classensg. 51[3] Ø Ø 6323
- Christoffer Ingeniør (Dano) Gudrunsv. 22 Charlottl. Ordr. 326
- Helge Ingeniør Cand. polyt. Ordrup Jagtv. 35 A[2] Charlottl. Ordr. 3301y
- Max Ingeniør Egehøjv. 19[2] Charlottl.
- Th. Læssøe Instrumentmager Nyhavn 42D[4] K By 1012u
- C C P Justitssekr. i Sø- og Handelsretten Cand. jur. Gl. Kongev. 98[3] V V 2498x

Müller Dorothea Enkefrue Kaffehdl. Jernbane Allé 35 Vanl Damsø 144
- A Kartoffelhdl. Finsensv. 46A[1] F Gh. 689y
- Svend Kartoffelhdl. en gros Langelandsv. 50[1] F Gh. 1648y
- H H A Kedelsmedem. Strandg. 10[8] K
- E Klkollektrice H P Ørums G. 30[1] St
- E L Kommunelærerinde Smyrnav. 20[4] S
- Ernst Kommunelærer Amagerbrog. 125[4] S Am. 88y
- J F N Kommunelærerinde Olufsv. 17 Ø
- S Frøken Kommunelærerinde Kronprinsensv. 16[2] F Gh. 1674y
- P E Kontorchef u. Magist. Cand. jur. Strandv. 2[4] St Ryv. 3104
- Axel Købmand Taarnborgv. 10 V Cent. 1573 & 1553
- Th. A Lektor Cand. mag. R. Harsdorffsv. 2[2] V V 2077y
- Henning Læge Reservelæge Frdbg. Allé 27[1] V V 2323x (3-4, undt. Lørd.)
- C Lærerinde Grenaag. 9[2] Ø Ø 1494x
- Marie Lærerinde Raadhusstr. 7[3] K By 376y
- P Læssøe Mag. art. Forfatter Svinget 16[5] S Am. 4601x
- Albert Malerm. N-Søgade 37 A[4] K By 6184
- Ingiald Malerm. Skinderg. 13[3] K
- Robert Malerm. Vigerslev Allé 184 Valby Vb. 1233
- Ludv. Maskinmester Sundholmsv. 27[3] S Am. 3959
- Rich. Metalvarefabr. Frm. Raadmandsg. 55 L Cent. 12604 & 11503 Postkonto 4114
- J L E Mjødfabr. (P A E Müller) Skinderg. 20[2] K
- P A E Mjødfabr. Frm. Graabrødret. 4 K Cent. 6024
- C F Murerm. Lollandsv. 28[1] F
- Poul Museumsinsp. Smyrnav. 20[4] S Am. 5283v
- S Oberstinde Gl. Kongev. 98[3] V
- Max Operasanger R. Ny Toldbodg. 15 K Palæ 1617y
- F N Ostehdl. Rantzausg. 28 A N
- O O G Overassist. v. Statsb. Maria Kirkepl. 6[2] V V 2561v
- Marinus Overbetj. i Statspol. Hveensv. 28[3] S Am. 7090
- Laura Overforstanderinde v. KTAS. Gl. Jernbanev. 36[3] Valby Vb. 2080
- R. Papirposefabr. C N Petersens V 26 F Gh. 6159
- Soph. Pastor emer. R. Griffenfeldtsg. 9[1] N N 7519
- P E Pianostemmer Henrik Rungs G. 8[1] N N 5028
- Alfred Pressefotograf Peder Lykkes V. 11[2] S Am. 4913
- Franz Prokurist Sortedamsdoss. 27[3] N N 927
- Kristian Prokurist v. Kraks Vej viser Ejderstedg. 8[8] V V 8396
- Emil Adolf Proprietær Anders Henriksens G. 1 S
- Paul Præstv. St. Lukas Stiftelse. R. Bernstorffsv. 20 Hell. Hell. 4348 (Tirsd., Onsd. og Fred. 12-1) Bp. Tuborgv. 87 Hell. Hell. 946
- E M J Rentier Vesterbrog. 84[2] V
- Jacob Rentier Malmøg. 12[8] Ø Ø 2230x
- H F fh. Restaurator Rømersg. 11[2] K By 6272
- Minna Restauratrice Strandg. 25 K Cent. 3497 Bp. Rømersg. 11[2] K By 6272
- Kai Sekretær i Finm. Cand. polyt. Syvens Allé 1[4] S Am. 5041y
- V Skibsreder Gross. Stavangerg. 3 Ø Cent. 7487 & 7471 Bp. Østbaneg. 9[1] Ø Cent. 4471
- Herman Skrædderm. Stampesg. 6[1] V V 3327
- Vald. Snedkerm. (William Müller) Smalleg. 13A F Gh. 1011
- V F Snedkerm. Webersg. 15[8] Ø
- William Snedkerm. Ligkistemag. Frm. Smalleg. 13 F Cent. 6561
- Carl Tandlæge Nørrebrog. 10[1] N N 662 (10-3) Bp. Parkvænget 17 Charlottl. Hell. 3342

Müller C J Trikotagehdl. Silkeg. 6 K Cent. 12211

Müllertz Max Direktør Fabr. Katholmv. 19 Vanl. Damsø 619
- Max C A Direktør Frijsenborg Allé 65[2] St Cent. 15009
- Mogens Landsretssagf. Krystalg. 24 K Cent. 3949 & 7551 Postkonto 458 Bp. Halls Allé 3 V Eva 286
- Adam Redaktør (Den konservative Generalkorr.) Frederiksborgg. 22 K Cent. 6378 Stats 60 Bp. Ingemannsv. 22[3] V N 2341v

Mylord-Møller K Cand. mag. Mathildev. 2[1] F

Mylting Fr. Murerm. Duntzfeldts Allé 6[1] Hell. Hell. 120 & Hell. 2101 Bp. Tranegaardsv. 48 Hell. Hell. 2799

Myltoft Olaf Bymissionær Sølvg. 6A[3] K Palæ 729
- B Hørkr. St. Jørgens Allé 2 V V 2530x Bp. Falkoner Allé 33[3] F
- N Landinsp. Ekspeditionssekr. u. Magist. Gustav Adolfs G. 5[1] Ø Ø 6148

Münchenberg E Enke e. Gross. N-Frihavnsg. 45[2] Ø Ø 4702x
- Karlo Fabrikant (H Th. Neergaard) Helikonsv. 13 S Am. 3668

Münchov D Modehdlinde Jagtv. 17 L Tg. 1856x

Münnicke J M Mekaniker Englandsv. 371 Kastrup Kastrup 418

Münster [Se endv. Mynster, Mønster]
- Ebba Danselærerinde Sundv. 4[2] Hell. hémmeligt Nr.
- K V Direktør Vintapperv. 4 Lyngby Lyngby 247
- S Forvalter Halmt. Kvægt. 11[1] V
- Ellen Frue Dronn. Olgas V. 2A[3] F
- Johanne Frue Reventlowsg. 10 V
- G Gross. (G Münster & Co.) Gustav Adolfs G. 4[8] Ø Ø 6105
- G & Co. Gross. Bornholmsg. 3 K Cent. 11411
- Gutzon Gross. Klampenborgv. 30 Klplbg. Ordr. 424
- L Pastor emer. Hjortholmsv. 18 Holte Holte 384
- Holger Repræsentant Hesseløg. 32[8] St
- O fh. Skolebestyrer Gl. Kongev. 70[3] V V 5568u

Münster Hansen Ingeborg Frue Pianistinde Lærerinde Colbjørnsensg. 17[4] V Eva 392

Münster-Svendsen C V Fuldm. u. Magist. Ved Sønderport 25[4] S

Münster-Swendsen Kai Kommunelærer Frederikkev. 1[2] Hell. Hell. 512

Mynster [Se endv. Münster, Mønster]
- Ellen Enke e. Arkitekt Thorvaldsensv. 24[2] V Cent. 13889
- Gerda Enke e. Skoleinsp. Carl Langes V. 2 Valby Vb. 1403
- Ida Enkepastorinde Skjoldsg. 11[1] Ø
- E Hostrup Ingeniør Cand. polyt. Assist. v. polyt. Læreanst. Vanløse Byv. 36 Vanl. Damsø 724
- V Ingeniør Spangbergsg. 9[3] Ø
- Tenny Kommunelærerinde Vanløse Byv. 36 Vanl.
- **Mynster's Magasin** ved O Mynster Petersen Falkoner Allé 29 F Gh. 2321
- Bertha Frue Tæller i Nationalb. Bogenseg. 6[3] Ø Ø 3368v

Mynster Petersen G Frue Lærerinde Sundv. 14[3] Hell. Hell. 2333

Münter A B Kmh. Kommandør K. DM. Dronn. Tværg. 4[8] K Palæ 896
- F B Kapt. Kmjkr. R. Slotsv. 4 Charlottl. Ordr. 2423
- L S Telegrafbestyrer Tranevænget 4[2] Hell. Hell 2328

Münther P Skrædderm. Vindruev. 10 Brh.

Münzenberger F Gross. Asmussens Allé 4[2] V V 6626x

Myrdahl Thorkil Fuldm. i Justitsm. Frdbg. Allé 12[2] V Cent. 14014
- Chr. Læge Frdbg. Allé 12[2] V Cent. 14014 og Valdemarsg. 19 V (10-11 & Fred. 6-7)

Myrdahl Erik Sekretær Frdbg. Allé 12² V Cent. 14014
Myren v. A Torp Boghdl. Enghavev. 68 V V 2333x
Mürer Nancy Frue Marstalsg. 20³ Ø Ø 2538x
- M E Frøken Lipkesg. 26³ Ø
Myrholm Emma Restauratrice Sølvg. 18 K Palæ 2827
Myrner L Revisor Kapt. i Fodf. Kollemosev. 24 Holte Holte 841
Mürsch Johnny Blomsterfabr. (Modeblomsten) Nansensg. 37² K
- J Skjortefabr. Skinderg. 29 K By 7707
Myrthue Astrid Frøken Schleppegrellsg. 3ˢ N
Myrung Edith Cand pharm. Saxhøjv. 41 Vanl.
- A S Ingeniør Cand. polyt. Ulrikkenborgv. 25 Lyngby Lyngby 962
Myschetzky D P Korrespondent Jens Munks G. 3¹ Ø Ø 1068v
Mythel F Tandtekniker Jagtv. 71ˢ L Tg. 4883x
Mæhl Agnes Enke e. Skrædderm. Herluf Trolles G. 23¹ K By 213y
- Poul Prokurist Herluf Trolles G. 23¹ K
- **Brødrene Mæhl** Skrædderetabl. Silkeg. 13 K Cent. 2195 Postgiro Konto Nr. 138 Grundlagt 1811
Mælkeri & Spiserestaurant Sturehus, Akts., Studiestr. 31 K Cent. 7309
Mælkeriet ved Eli Andersen Frederiksbergg. 16 K Cent. 13405 & Palæ 3399
- Continental, Akts., Østerg. 1 K Cent. 1648
- Enigheden, Akts., Lygten 39-45 L Cent. 2146
- Højbro, Caroline Schoug Højbro Pl. 19 K By 3081
- Møntergaarden, Magdalena Wiberg Gothersg. 49 K Cent. 13706
- Regensen ved J Christiansen Kjøbmagerg. 67,69 K Cent. 12373
- Vimmelskaftet, J C Kastrup Vimmelskaftet 35 K By 7996
Mælkeservering, Akts., Axelt. 1 V Cent. 1396
Mänchen Niels R Kioskejer Peter Bangs V. 91 Vanl. Damsø 1326 Bp. Philip Schous V. 28⁴ F
- F C Kurvemager Frederikssundsv. 136 Brh.
Mænchen C Smedem. Enghavev. 108 V Eva 359 Bp. Godthaabsv. 36 C² F Gh. 3506v
Mærsk-Andersen C Bandagist Frdbg. Allé 37 V V 7796
Mærsk-Møller O Chefinspektør Kaas Allé 17 Hell. Hell. 1779
- H N J Dampskibsf. Chr. d. 2. Pl. 11 S Am. 601y
- P Glarm. Amagerbrog. 14 S Am. 285 Bp. Lerfosg. 5³ S Am. 7982x
- A P Ingeniør Cand. polyt. Ærenprisv. 9 Gjentofte Gjent. 1465
Märtens Jørgen Drejerm. N-Søgade 15 D K By 5202 x Bp. St. Hans G. 28¹ N N 2330y
- Svend Drejerm. Blegdamsv. 126 Ø Ø 954v Bp. St. Hans G. 28¹ N N 2330y
Møballe E Bibliotekar Rustenborgv. 1 Lyngby
- K Kommunelærerinde Forhaabningsh. Allé 18² V
- E M Orgelbygger Hulgaardsv. 19ˢ Brh. Gh. 3029x
Møbelfabrikken
- **Møbelfabriken Abally** ved Carl Brørup Absalonsg. 36 V Cent. 14404 (2 Lin.)
- Futurum ved C Nielsen Blegdamsv. 38 A N N 74
- Norden Dortheav. 12 L Cent. 11330 & Tg. 3357 Postkonto 21836
- Special v. H Gamholdt Provstev. 11 L Tg. 1082
Møbel-Huset Centrum ved Gunnar Schou Teglgaardstr. 2 K By 3766
Møbelhuset Volden ved Chr. Kaae Torveg. 73 K Am. 6016
Møbellageret Blaagaard v. Wald. Giehm Blaagaardsg. 4 N N 5828
- Fidusen ved J E Willumsen Oehlenschlægersg. 29 V V 8546
Møbellageret Nørreport ved J Jensen N-Voldg. 54 K By 3420
- Sankt Peder ved Lars Hansen St Peders Str. 24 K By 6955
Møbellakereriet København ved Christensen & Hansen Adelg. 82 K Cent. 10675
- Ravnsborg ved Georg Dahl St. Hans G. 3,5 N N 5276
Møbelmagasinet Absalon ved C Carlsen Absalonsg. 15 V V 4474
- Danmark ved J H Knudsen Dronn. Tværg. 42 K Palæ 627x
- Dit Hjem v. K Steenstrup Vodroffsv. 22 V V 7936
- Øbro ved H Grantzan & Co. Blegdamsv. 118 Ø Ø 7528
Møbelsnedkeri og Tapetsererforr. Det tyvende Aarhundrede ved O Vald. Hansen Absalonsg. 16 V V 8097
Møbelsnedkeriet Ravnsborg ved Severin Hansen Gothersg. 33 K
Møbler i hele Huset, O Madsen Adelg. 5 K
Mødrehjemmet Eschrichtsv. 7 Valby Vb. 74x se Afd. V Real-Registret
Møen Janus Redaktør Hulgaardsv. 86¹ Brh.
- K Skibsreder Befragtningsagent Teglgaardsv. 11A Charlottl. Ordr. 2463
- H Lindholm Frue Tandlæge Teglgaardsv. 11 A Charlottl. Ordr. 2463 (10-3)
Møenbak A Repræsentant Valbygaardsv. 60² Valby Vb. 198v
Møens Skallelejer, Akts., Virginiav. 10 F Cent. 12115
- Stenværk ved Scheitel & Christiansen Amalieg. 26 K Cent. 1624, 10624 & 10824
Møgelberg F P M Kærnemagerm. Saxtorphsv. 24 Valby Vb. 750
Møgelgaard Karl Assist. Duev. 88¹ F Gh. 3347v
- Andrea Enke e. Kunstmaler Frederiksg. 12⁴ K Palæ 1215 y
Møgelvang Emilie Frue Forchhammersv. 25² V
- E & A M Frøkner Høyrups Allé 2² Hell. Hell. 2081
- Alfred Fuldm. v. Statsb. Strandv. 134² Hell. Hell. 1477
- A C Hdlsagent Forhaabningsh. Allé 21ˢ V
- Herluf fh. Købmand Richelieus Allé 7 Hell. Hell. 991
Møhl Johanne Frue Arendalsg. 4⁴ Ø Ø 6340
- H R Ingeniør Cand. polyt. Kameliav. 13 Hell. Hell. 3640
- Steffen Ingeniør Cand. polyt. Classensg. 17 Ø Ø 1720
- Ernst Konservesmester Oxford Allé 12² S
Møhl-Hansen Kr. Kunstmaler Kanslerg. 3⁵ Ø Ø 4302 x
Møhncke W Murerm. (W Møhncke & O Hennig) Nansensg. 76³ K By 2366y
- W & O Hennig Murerm. Nansensg. 76 K By 2366y
Møholt Niels Husejer Godsbaneg. 24⁴ V V 2494x
Mølbach B Thonberg Afdelingschef Østbaneg. 111ˢ Ø
Mølback H Gross. (H Mølback & Co.) Nygaardsv. 56² S
- H & Co. Guld- og Sølvvarer en gros Hesselg. 3 S Ryv. 1405y
Mølbech H H Fuglehdl. Skolev. 30 Gjentofte
Møldrup C & G Blomsterhdl. Norgesg. 44³ S
- J V Højesteretssagf. R. DM. Bredg. 3 K Cent. 4800 Bp. Frdbg. Allé 66¹ V
- J R E Skibsingeniør Tietgensg. 70² V V 3526
Mølgaard [Se endv. Møllgaard]
- Sigurd Bogholder Frederiksv. 66¹ F
- Aage Ekspeditionssekr. u. Magist. Cand. jur. Callisensv. 9 Hell.
- K Enke e. Kapt. Callisensv. 9 Hell. Hell. 303y
- Morten Ingeniør Danasv. 4¹ V
- Th. Ingeniør Vilvordev. 12 Charlottl. Ordr. 2680
- J Murerm. Trekronerg. 6 Valby
- C O G Overbetj. H C Ørsteds V. 20A⁴ V V 9180x
- Valdemar B Sekretær i K F U M. Cand. theol. Gothersg. 115³ K
Mølgaard-Larsson Johanne Blomsterhdl. Strandboulevarden 102 Ø Ø 3756
Mølholm V Benzinimp. Rolfsv. 26¹ F Gh. 7819
- Louis Komponist Gross. Ingeniør Borups Allé 154⁴ L Tg. 4525
Mølback Christian Skuespiller Vesterbrog. 130² V V 4551
Møllebjerg J Afdelingschef Schleppegrellsg. 9² Ø N 3819y
Møllegaard E Blomsterhdl. Strandv. 137 Hell. Hell. 2015 Bp. Svanemøllev. 90 Hell. Hell. 2059
- Julius Direktør Stigaardsv. 20 Hell. Hell. 853
- Ebba Parfumehdl. Strandv. 17 S Ryv. 2130x
Møllegaardens Kunstdrejeri & Paraplyfabrik v. H Wilhelmsen Gl. Jernbanev. 28 Valby Vb. 1217
- Vinlager ved Wilh. Laybourn Amager Boulevard 122 S Am. 6566
Møllehave A Kommunelærer Kong Georgs V. 70¹ F Gh. 670v
Møllekompagniet Cerena, Akts., Dronn. Tværg. 39 K Cent. 6045
Møllen ved Niels Truelsen Christensen Kjøbmagerg. 49 K Cent. 2957
Møllenbach Carl Inspektør Randersg. 61 Ø Ø 3721y
Møller [Se endv. Müller]
- Karl fh. Adjunkt Cand. mag. J A Schwartz G. 3² Ø
- Max Adjunkt Bagsværdv. 70 Lyngby Lyngby 358
- A V Afdelingschef Wildersg. 56¹ K
- Charles Afdelingschef Caroline Amalie V. 42 Lyngby
- H H Afdelingschef Ternev. 2B³ F Gh. 6407
- H V Afdelingschef Æblestien 1³ S Am. 7481v
- Leo Afdelingschef Wilkensv. 35² F Gh. 5306x
- Max Afdelingschef Gl. Kongev. 150³ V V 7057
- Otto Afdelingschef Henningsens Allé 46 Hell. Hell. 1841
- Vilhelm Afdelingschef Egehøjv. 6 Charlottl.
- Erling Bojsen Afdelingsleder Gardes Allé 7A² Hell.
- G W Agentur- & Importforr. Classensg. 3² Ø Ø 5987
- Holger & Alex Agenturforr. Gross. Løvstr. 9 K By 6290
- Holten Agenturforr. Gross. Forchhammersv. 13 V V 623
- Joh. Th. Agenturforr. Kunsthdl. Ved Stranden 6⁴ K By 5761
- Otto E & Co., Akts., Agenturforr. Gross. N-Søgade 35 K Cent. 3407 & 11945
- Paul Anlægsgartner Jægersborg Allé 105¹ Gjentofte Gjent. 364
- M Annoncebureau Vesterbrog. 64 A ˢ V V 1412y
- Lars Antikvitetshdl. st. Strandstr. 4 K Palæ 3238
- H C Apoteker Hattensens Allé 15 F Gh. 4878
- J fh. Apoteker Onsgaardsv. 23 Hell. Hell. 695
- O Krarup Apoteker Hans Egedes G. 21² N N 6131
- Svend Apoteker Mag. scient. Upsalag. 22³ Ø Ø 226v
- Adam Arkitekt Rosenørns Allé 68 V N 3890
- Alfred Arkitekt St. Hans T. 30⁴ N N 2086x
- Erik Arkitekt Fauerholms Allé 6 Gjentofte Gjent. 636
- H Arkitekt Hattensens Allé 13 F Gh. 4139
- Helge B Arkitekt R. Vangehusv. 17 S Ryv. 685
- P Arkitekt Magnoleav. 41ˢ Valby Vb. 175
- Palle Arkitekt Mariendalsv. 74ˢ F Gh. 7848
- Svend Arkitekt Forchhammersv. 22² V N 5744
- Viggo Sten Arkitekt ved Søværnets Bygningsv. Holm. Kan. 40⁴ K By 2921x
- J I Arkivar i Kbhvns Byret Linnésg. 28ˢ K

Møller J Artillerimester Delfing. 44 K Palæ 1647x
- E Assist. Forhaabningsh. Alle 29³ V
- HFO Assist. i Privatb. Cand. phil. Dronn. Olgas V. 51² F
- J P Assist. Cand. mag. Ø-Voldg. Observatoriet K Palæ 3017
- Viggo Assist. u Magist. Enghave Pl. 16¹ V Eva 1674
- Aage Assurandør Jacob Erlandsens G. 1⁴ O Ø 8814
- Chr. Assurandør Amager Boulevard 131⁴ S Am. 1734x
- Cornelius Assurandør Gross. Holm. Kan. 9 K Cent. 1820 Bp. Bregnev. 29 Gjentofte Gjent. 677
- Hans Assurandør Erik Bøghs Allé 5 Søborg Søb. 71
- Sigurd Assurandør Gl Kongev. 84⁴ V
- Max Automobilreparatør Fredericiag. 27 K Cent. 3575 Bp. Guldbergsg. 7 B¹ N N 963y
- Andreas Nissen Bagerm. Asmindrødg. 16 L Tg. 1560y
- Carl Bagerm. St. Jakobs G. 9 Ø Ø 6387
- Chr. H Bageri & Konditori Borgerg. 49 K Palæ 2182
- J Bryggeri Bagerm. Næstvedg. 22 Ø Ø 6157
- K Bagerm. Rantzausg. 33 N N 5917
- K B Bagerm. (Rudolf Nielsen's Bageri) Niels W Gades G. 35 Sø
- Paul Uttenthal Bagerm. N-Fasanv. 127 F Gh. 2670
- Rogert Bagerm. Vesterbrog. 30 V Cent. 6983&6984
- Sv. A Bagerm. Nørreg. 49 K By 2586x
- Aage Bankfuldm. Langesund 4⁸ Sø Ryv. 3554
- Anders Bankfuldm. Cand. jur. Grundtvigsv. 18¹ V Eva 364x
- J Bankfuldm. Svejgaardsv. 20 Hell. Hell. 3685
- Kaj Bankkasserer, Borgmester Christiansens G. 6² V Sydhavn 178x
- Chr. Barber Graabrødret. 3 K By 4520 Bp. Løvstr. 14³ K
- Pauli Barber & Frisør Tullinsg. 21¹ V V 3978
- [Barberer se till. Afd. VII Fag-Register]
- Arne J Biblioteksassist. Ryvangs Allé 52 Hell.
- J A Billedhugger Badensg. 32 S
- Knud Max Billedhugger Helgolandsg. 13⁴ V V 2513x
- C Blikkenslagerm. Gas- & Vandm. Nansensg. 68 K By 998u
- J Blikkenslagerm. Strandv. 307 Charlottl.
- Peter Blikkenslagerm. Holmbladsg. 24 S Am. 1218
- I P Blomsterhdl. Ryesg. 112 A Ø Ø 5089 Bp. Mathildev. 15¹ F
- Margrethe Frue Blomsterhdl Amagerbrog. 61² S Am. 2980y
- Even Bogbinderm. Mønterg. 2³ K By 1294x
- G Bogbinder Ø-Farimagsg. 73⁴ Ø
- Oscar Bogbinderm. Hamlets Pass. N Cent. 8387 Bp. Højbov. 26 Valby Vb. 2719
- Frits Boghdl. Amagerbrog. 156 S Am. 5403 Bp. Svanemøllev. 92 Hell.
- Jens Boghdl. (Jens Møller's Boghdl., Musik- & Papirhdl.) Falkoner Allé 61³ F
- 's Jens Boghdl., Musik- & Papirhdl. Falkoner Allé 61 F Gh. 1566y & Gh. 7835
- JS fh. Bog- & Papirhdl. Aagade 130² L
- Marius fh. Boghdl. Engtoftev. 8¹ V V 5602x
- 's Marius Eftf. ved Knud Rasmussen Bog- & Papirhdl. Vesterbrog. 52 V Cent. 3955
- N Olaf Bog- & Papirhdl. Frederiksborgg. 26 K Cent. 9002, 9053 & 1453 Bp. Rosav. 6 Klpbg. Ordr. 1865
- Olaf Einar Boghdl. Dr. Priemes V. 4² V V 5036x
- Reinhardt Bog- & Papirhdl. Gunløgsg. 27⁴ S Am. 2625u
- Carl J Bogholder Rodosv. 45 S
- C C Bogholder Dannevirkeg. 22³ V
- E A Bogholder Bergthorasg. 39² S

Møller Emil Bogholder St. Pedersstr. 10² K By 324y
- Erik Bogholder Tirsbækv. 19⁸ Vanl.
- F F Bogholder Slotsg. 24⁴ N
- J J fh. Bogholder Frederikssundsv. 106C⁸ L
- Johs. Bogholder Kjøbmagerg. 28⁸ K
- Max Bogholder Stefansg. 35¹ L
- O Bogholderske N-Farimagsg. 72¹ K
- P H Bogholder F F Ulriks G. 44 Sø
- TM Bogholder Præstøg. 13² Ø Ø 1286x
- Viggo K Bogholder Bramslykkev. 35¹ Valby Vb. 2582
- Achton Bogtrykker Enghave Pl. 8² V
- Alfred Bogtrykker Tegner (Alfred Møller's Bogtrykkeri) st. Kongensg. 67² K Palæ 193y
- 's Alfred Bogtrykkeri st. Kongensg. 67 K Palæ 193y
- Henning Bogtrykker (S L Møller's Bogtrykkeri) Hjortholmsv. 4 Lyngby Lyngby 701
- Max Bogtrykker (S L Møller's Bogtrykkeri) Dronninggaards Allé 22 Holte Holte 889
- O Bogtrykker st. Kongensg. 31 K Palæ 2523
- 's S L Bogtrykkeri Rosenørns Allé 29 V Cent. 4295 & 13504
- Thor Bogtrykker Cand. phil. (fh. G Gamborg's Trykkeri) Peder Hvitfeldts Str. 17¹ K By 3485
- Wm. Bogtrykker Rødkildev. 34⁸ Brh.
- H C V fh. Borgmester Dr. techn. K.DM. FM. Østerbrog. 74⁴ Ø Ø 2015
- Louis Branddirektør Cand. jur. Vodroffsv. 28² V V 9967
- Elna Broderihdl. Frederiksbergg. 17 K Palæ 2588 Bp. Allég. 28² F
- August Buntmager Thorsg. 118² L Tg. 118v
- Carl Bygningskonduktør Dannevirkeg. 13¹ V Eva 146
- Chr. Bødkerm. Vesterbrog. 129¹ V V 9372x
- Robert Bødkerm. (Møller's Sønner) Strandlodsv. 3 S Am. 2935 x
- 's Sønner Bødkerm. Strandlodsv. 3 S Cent. 4620
- Gerda Børnehaveleder Lybækg. 23A⁴ S Am. 3529y
- A Barfoed Cand. phil. Kommunelærer Fredensv. 1³ Charlottl.
- A E Cand. pharm. Fuglebakkev. 97³ F
- Augustine Cand. pharm. Baune Allé 6 Lyngby
- Carl Cand. polyt. Willemoesg. 13¹ Ø
- E K Cand. pharm. Schønbergsg. 15³ V Eva 462y
- Erik Cand. mag. R. Nørreg. 13³ K By 2988x
- Gerda Schwartz Cand. pharm. Hattensens Allé 15 F
- J Christmas Cand. jur. MF. Stoltenbergsg. 9⁵ V Cent. 6648
- Jens Cand. polit. Landstingssekretær R. I. Strandv. 14 Hell. Hell. 2534
- J M Frue Cand. pharm. Manuduktør Upsalag. 22³ Ø Ø 226v
- Johannes Cand. pharm. Koldingg. 1⁸ Ø
- Knud Cand. jur. Frederiksborgg. 46² K By 6533
- Knud Cand. mag. Upsalag. 22³ Ø Ø 226v
- Otto Riisberg Cand. jur. Peter Bangs V. 108¹ Vanl.
- Poul Cand mag. Kærsangerv. 9² Brh. Tg. 5301
- Poul Cand. pharm. Rosenørns Allé 16⁴ V
- Svend Aage Cand. mag. Kroghsg. 1⁴ Ø
- Th. Blokman Cigarfabr. Ved Grænsen 32 Vanl.
- A Cigarhdl. Ø-Farimagsg. 53 Ø Ø 6505
- 's Chr. Eftf. Cigarhdl. Griffenfeldtsg. 47 N N 1364
- Einar Cigarhdl. Sølvg. 85B K Cent. 14172 Bp. Ole Suhrs G. 18⁸ K By 978x
- J A fh. Cigarhdl. Carolinev. 1⁸ Hell. Hell. 13
- [Cigarhandl. se till. Afd. VII Fag-Register]
- Aage Ciselør Saxhøjv. 12¹ Vanl.
- C Ciselør Holteg. 8⁴ L Tg. 3486y

Møller William Cyklehdl. Strandv. 74 Hell. Hell. 2353v Bp. Carolinev. 1³ Hell.
- [Damefrisørinder se Afd. VII Fag-Register]
- Th. P Damekonfektionsfabr. (Damernes Kjolelager) Borups Allé 137⁸ L Gh. 4554
- Agnes Damekonfektionshdl. Vesterbrog. 31 V Eva 212
- Peder Damekonfektionsforr. Vesterport V Cent. 1748 Bp. Mynstersv. 4 V V 5882
- Peder, Akts., Damekonfektionsforr. Nørrebrog. 18B N N 314
- Dolores Dameskrædderinde Mathildev. 15⁸ F
- Katherine Dameskrædderinde Niels Ebbesens V. 24² V V 3195
- C S Dampskibsf. Taffelbays Allé 16 Hell. Hell. 2261
- Jacob fh. Dampskibsf. MSH.R. Holm. Kan. 18² K By 7200
- Jenny Frøken Danselærerinde Bredg. 33 B K Palæ 1241 Bp. Bredg. 31³ K Palæ 1241
- Aage Direktør MI.R. Nordkrog 12 Hell. Hell. 1859
- Alfred Direktør Kronprinsensv. 33 F Gh. 4738
- Anton Direktør Sundholmsv. 73³ S Am. 5407y
- F Direktør Østerbrog. 89³ Ø Ø 3866y
- Georg Direktør Ingeniør Puggaardsg. 14³ V Cent. 9842
- H C Direktør Ingeniør Egernv. 16 F Gh. 5196x
- Heinr. Direktør Holm Kan. 15¹ K
- J S Direktør Bülowsv. 12² V V 3208
- Max Direktør Strandboulevarden 103² Ø Ø 3327y
- Otto E Direktør Kong Georgs V. 45 F Gh. 2822
- P Direktør Taasingeg. 44² Sø Ryv. 2592v
- Thorolf E Direktør Cand. jur. Ordruphøjv. 23 Charlottl. Ordr. 102
- Hagbard Disponent Brammingeg. 5² Ø Ø 2980y
- Kai Disponent Snorresg. 7³ S
- S Bojsen Disponent C V E Knuths V. 11 Hell. Hell. 3308
- Karen Dommerfuldm. Cand. jur. Fiskedamsg. 20⁴ Ø
- Herman Drejerm. (Fabrikken Dannebrog) Guldborgv. 23¹ F Gh. 4437
- J O Dreierm. Blaagaardsg. 37 A¹ N
- Kristen Driftsdir. v. KTAS. Cand. polyt. R. DM. Vodroffslund 2⁵ V Cent. 9530
- G Driftsinsp. Landbrugskand. Femte Juni Pl. 8¹ F Gh. 7520
- M C Ejendomshdl. Istedg. 38 V Eva 1834
- A elektr. Install. Hagens Allé 6 Hell. Hell. 3160
- Chr. J elektr. Install. Oehlenschlægersg. 32¹ V V 8406
- H G elektr. Install. Kaffehdl. Frederiksundsv. Herlev Yrsa 12
- Svend T elektromek. Værkst. Bakkegaards Allé 5⁸ V V 9709
- Benedict fh. Elektropletfabr. Holmbladsvænge 4⁴ S Am. 6691
- A Enke e. Gross. Vesterbrog. 102¹ V V 5693v
- Aida Enkefrue Allég. 25C⁶ F Gh. 1162
- Anina Enkefrue Matthæusg. 23² V V 4114
- Anna Enke e. Fuldm. Abel Cathrines G. 24⁴ V V 4256
- Anna Enkepastorinde Resedav. 5 Gjentofte Gjent. 1445
- Anna Enkefrue Frederiksborgg. 28² K By 753x
- Anna Enke e Stationsforst. Lollandsv. 25² F Gh. 3352y
- Anna Enke e. Trafikkontrolør Virumv. 88 Lyngby
- Anna Holm Enkefrue Pile Allé 39² F
- Antoinette Enke e. Fabrikant Dronningensg. 73² K Am. 6273

Møller B Enkefrue Colbjørnsensg. 15¹ V ▯ V 3645
- C Enkefrue BakkegaardsAllé 13¹ V ▯ V 5178x
- Charlotte Enke e. Viceskoleinsp. Adolph Steens Allé 3⁴ V ▯ N 5436
- Christiane Enkefrue Mynstersv. 7 B³ V ▯ V 7442
- Dagmar Enkefrue V-Allé 9² Valby
- Dagmar Enke e. Gross. Forhaabningsh. Allé 22¹ V ▯ V 2290x
- Dina Enke e. Gross. Gardes Allé 7⁴ Hell. ▯ Hell. 1932
- E Enkefrue Lyngby Hovedg. 34 Lyngby ▯ Lyngby 148
- Elisabeth Enke e. Direktør Jernbanebakken 6 Lyngby ▯ Lyngby 268
- Elisabeth Enke e. Bankbestyrer Thorvaldsensv. 28⁴ V ▯ V 928y
- Elisabeth Enkefrue Østbaneg. 45¹ Ø ▯ Ø 8142
- Elise Munk Enke e. Skomagerm. Nørrebrog. 162¹ L ▯ Tg. 1015y
- Ellinor Enkepastorinde Vennemindev. 53¹ Sø
- Elna Enke e. Apoteker Niels Juels G. 14 K
- Elvira Falck Enke e. Apoteker Fred. d. 6. Allé 7⁵ F ▯ Gh. 1148u
- Emilie Enke e. Prokurist Bogenseg. 1⁴ Ø
- Emilie Enke e. Fabrikant Frdbg. Allé 49³ V ▯ Eva 1643
- Etly Enke e. Speditør Vodroffsv. 54¹ V ▯ N 5678
- Frida Enke e. Apoteker Niels Juels G. 13¹ K ▯ By 4448
- Gerda Enke e. Overretssagf. Carl Baggers Allé 21 Charlottl.
- Gerda Enkefrue Malmøg. 11⁴ Ø
- H Enkefrue Østerbrog. 88³ Ø ▯ Ø 2987x
- Harriet Enkefrue Frijsenborg Allé 76³ Sø ▯ Ryv. 2061y
- I A Enkefrue Strandboulevarden 31² Ø ▯ Ø 3095y
- I H Enkefrue Funkiav. 5² S ▯ Am. 5436u
- I H Hammer Enkefrue Bülowsv. 9³ V
- Inga Enke e. Gross. Classensg. 46⁴ Ø ▯ Ø 4605y
- Inge Margrethe Enkefrue Østbaneg. 39⁸ Ø ▯ Ø 658v
- Irene Enke e. Hdlsgartner Vanløse Gadev. Vanl. ▯ Damsø 742
- J Enkepastorinde Frederiksv. 1¹ F ▯ Gh. 3622y
- J C Enkefrue Aarestrupsv. 7⁸ Valby
- Johanne Enke e. Gross. Nørrebrog. 161³ L ▯ Tg. 1577v
- Johanne Enkepastorinde Gothersg. 145³ K
- Johanne Enke e. Kapelm. Rysensteensg. 1⁴ V ▯ By 495v
- Johanne Enke e. Snedkerm. Ordrupv. 65 Charlottl.
- K M Enkefrue Højdev. 17⁴ S
- Louise Enkefrue Vodroffsv. 28¹ V
- M Enkefrue Tranegaardsv. 61² Hell. ▯ Hell. 4236x
- M Enke e. Overassist. Henrik Ibsens V. 8⁴ V ▯ V 2969y
- Maria Louise Enke e. Læge Næstvedg. 6¹ Ø ▯ Ø 1255v
- Mariane Enke e. Dr.phil. Grundtvigsv. 18² V ▯ Eva 364v
- Mary Enke e. Kontorchef Frederikssundsv. 106C¹ L ▯ Tg. 4389
- Mary Enke e. Revisor Martensens Allé 15² V ▯ V 2274x
- M J Enke e. Gross. Vendersg. 33⁸ K ▯ By 5847y
- O Enkefrue Bülowsv. 36B² V
- O Enkefrue Carolinev. 1¹ Hell. ▯ Hell. 2353x
- Regine Enkefrue Monradsv. 6⁸ F ▯ Gh. 5536x
- Rosa Enkefrue (Menthisan) Nørrebrog. 25³ N
- T Enkefrue Randersg. 33¹ Ø
- Tonny Waage Enke e. Gross. Baunegaardsv. 6⁴ Gjentofte
- T V G Enkefrue Gl. Kongev. 49³ V ▯ V 1351y
- Valborg Enke e. Fabrikant (Fabr. Hermes) Kildegaardsv. 3 Hell. ▯ Hell. 1051

Møller Vilhelmine Enkefrue Stormg. 14² K ▯ By 1448u
- Sophie Etatsraadinde Vesterbrog. 30² V ▯ V 7842
- C Fabrikant Henrik Rungs G. 21 N ▯ N 5352
- Carl Fabrikant Højdev. 26⁴ S
- Carl Th. Fabrikant Niels Ebbesens V. 24² V ▯ V 3195
- C C Fabrikant Godthaabsv. 355⁸ Vanl. ▯ Damsø 1146
- C J Fabrikant (Kbhvns Klichéfabrik) Kronprinsensg. 2¹ K ▯ By 4238
- Hj. Fabrikant (C L Møller's Enke) Kong. Nyt. 18⁴ K ▯ Cent. 14927
- J Fabrikant H C Ørsteds V. 14A V ▯ V 2445x Bp. Jagtv. 31³ L ▯ Tg. 3061
- Svend Fabrikant (Fabrikken Hermes) Gjørlingsv. 1 Hell. ▯ Hell. 1054x
- J V Fabrikbestyrer N-Søgade 49A⁸ K
- Adolf Fabrikmester Bevtoftg. 3² V ▯ V 2035y
- Hjalmar Fedevarefabr. Oehlenschlægersg. 34, 36 V ▯ Cent. 14785 Bp. Matthæusg. 23² V
- Hjalmar Fiskehdl. (S Jensen) Borgerg. 134² K ▯ Palæ 3074
- Karen M Forfatterinde Sproglærerinde Overg. o. V. 80¹ K ▯ hemmeligt Nr.
- Louis Forfatter Nyelandsv. 33⁴ F
- Viggo F Forfatter Redaktør Ved Kløvermarken 12⁸ S ▯ Am. 5512 u
- V Formand Steng. 19,21 Bb1 N
- J J fh. Forretningsf. Væver Mellemvangen 36⁸ Brh.
- Johannes Forretningsf. Grækenlandsv. 4⁸ S
- Poul Forretningsf. S-Boulevard 57³ V ▯ V 3050
- V Forretningsf. Ø-Søgade 98² Ø ▯ Ø 4495x
- Vilh. Forretningsf. Reykjaviksg. 4¹ S ▯ Am. 1955y
- J C fh. Forstander Ny Carlsberg V. 38¹ V ▯ V 5621y
- P A Forvalter Manøg. 4² Sø ▯ Ryv. 191y
- W G Forvalter Svejgaardsv. 31 Hell. ▯ Hell. 107
- Victor S Forvalter Ejgaardsv. 12 Charlottl. ▯ Ordr. 3083
- Wm. Forvalter Holsteinsg. 20² Ø ▯ Ø 4297
- A Frue Under Elmene 16⁴ S
- Agnes Frue Holger Danskes V. 84³ F ▯ Gh. 686y
- Anania Frue St. Markus Allé 6¹ V ▯ N 5782
- Astrid Frue Østerbrog. 134³ Ø ▯ Ø 5618
- Augusta Frue Tullinsg. 23⁴ V ▯ V 4273
- C Frue Hillerødg. 165¹ Brh. ▯ Gh. 7624
- Carmen Frue Kongedybet 3⁴ S ▯ Am. 2716
- D Frue Ved Linden 13¹ S
- Emma Oest Frue Gl. Kongev. 9² V ▯ V 286y
- L F Frue Valgaardsv. 3¹ Valby ▯ Vb. 1196x
- Marie Frue Vesterbrog. 167² V
- O Hansen Frue Vodroffsv. 13² V ▯ Eva 229
- Vanda Frue Bülowsv. 48 A¹ V ▯ N 1095
- Carl H Frugthdl. en gros Rømersg. 11 K ▯ Cent. 8668 Bp. Nybrov. 325 Lyngby ▯ Frederiksdal 10
- F Frugthdl. Svinget 16³ S ▯ Am. 4891
- Thorvald Frugthdl. en gros Vendersg. 7 K ▯ Cent. 137
- Wilh. H Frugthdl. en gros Vendersg. 10 K ▯ Cent. 2592 Bp. N-Farimagsg. 33¹ K ▯ By 3929
- [Frugthandlere se till. Afd. VII Fag-Reg.]
- A Frøken Frølichsv. 32 Charlottl. ▯ Ordr. 2479
- A & E Frøkner St. Knuds V. 24¹ V
- A & M Frøkner Christiansborgg. 2² V ▯ By 4027
- Anna Frøken S-Fasanv. 22¹ F ▯ Gh. 2341
- Ellen & Karen Frøkner A F Kriegers V. 5 Ø ▯ Ø 29
- Henny Frøken Reventlowsg. 32⁴ V ▯ Eva 1252
- Ingrid Frøken (Aug. Steen Flemming's Eftf.) Snorresg. 1⁵ S
- Thyra Frøken Bergensg. 3 Ø ▯ Ø 1796x
- Anton Fuldm. Sortedamsdoss. 65 C² Ø ▯ N 3404

Møller Astrid Frøken Fuldm. Classensg. 72³ Ø ▯ Ø 8101
- A V Fuldm. Søren Norbys Allé 2 A¹ S ▯ Am. 7434
- Christian Fuldm. Vennemindev. 21³ Sø
- Egon Fuldm. J M Thieles V. 1A⁸ V ▯ N 1092y
- F Fuldm. Niels Lyhnes Allé 26 Lyngby ▯ Bagsværd 225
- Harald Fuldm. u. Magist. Ved Linden 10⁵ S
- Helmuth Fuldm. i Udenrm. Hellerupv. 10³ Hell.
- Herm. Fuldm. i Østift. Kreditf. Cand. phil. Rantzausg. 74³ N
- Hj. Fuldm. Vedbæk
- K Fuldm. Falkoner Allé 31³ F ▯ Gh. 6609
- K Fuldm. Ellensv. 3 Charlottl. ▯ Ordr. 2118
- Kai Fuldm. i Bikuben Borups Allé 10³ L ▯ Tg 2365x
- Kai Fuldm. Clausholmv. 25 Vanl. ▯ Damsø 1243
- N S Fuldm. Stockholmsg. 7⁴ Ø ▯ Ø 2904x
- P J T Fuldm. Borups Allé 110² L ▯ Tg. 362
- S J Fuldm. Cand. pharm. Mikkel Vibes G 3³ K ▯ Am. 7449 y
- Carl Thousig Garantimester Backersv. 89 S ▯ Am. 3512
- Carl fh. Glarm. Bispebjerg Parkallé 23 L ▯ Tg. 1803
- 's Carl Eftf. Glarm. Nørreg. 40 K ▯ Cent. 6147
- Chr. Glarm. Dybbølsg. 39 V ▯ V 3050 Bp. S-Boulevard 57³ V
- Dagmar Enkefrue Glarmesterforr. Bispebjerg Park Allé 15 L ▯ Tg. 1352
- H S Glarm. Øresundsv. 2 S ▯ Am. 383 Bp. Kastrupv. 142 S
- Otto Siert Glarm. Holmbladsg. 54 S ▯ Am. 270y
- V L & Johannes Olsen Glarm. Prinsesse Charlottes G. 35 N ▯ N 1893u
- Ellen Frøken Gobelinvæverske Sortedamsdoss. 65 C² Ø ▯ N 3404
- M E Gobelinvæverske Lykkesh. Allé 7B⁴ V ▯ V 6253u
- Aage Gross. Gl. Kongev. 87 V ▯ V 4215
- 's Aage Eftf. ved Jørgen Petersen Gross. Agenturforr. st. Kirkestr. 1³ K ▯ Cent. 5680 Postkonto 2975
- Aage Chr. d'Andrade Gross. V-Voldg. 2² V
- Albert Gross. fotogr. Art. Gl. Kongev. 85 V ▯ V 7626 Bp. Skovbakkev. 10 Charlottl. ▯ Ordr. 3212
- Alex Gross. Classensg. 11⁴ Ø ▯ Ø 758x
- **A T Møller & Co.** Gross. islandske & grønlandske Produkter Dronn. Tværg. 5 K ▯ Cent. 1599 & 11599
- Axel Gross. Mariev. 11 Hell. ▯ Hell. 1791x
- Axel Gross. Agenturforr. St. Jakobs G. 7² Ø ▯ Ø 1785
- C & A Gross. Agenturforr. Gl. Kongev. 137 V ▯ V 8190
- Carl Emil Gross. Brogade 19⁸ K ▯ Am. 6008
- Carl H Gross. Firma Chr. E Rothe & Co. V-Voldg. 86 V ▯ Cent. 7450 Bp. Frydendalsv. 31 V ▯ V 7250
- & Christensen, Akts., Gross. Damekonfektion Vesterbrog. 4A V ▯ Cent. 10728 & 13729 Postkonto 20389
- C O Gross. Mariev. 18 Hell. ▯ Hell. 1003x
- C W Gross. (Dansk Mejeri Produkt Co.) Strandv. 108 Hh.² Hell. ▯ Hell. 1058x
- Daniel Gross. Sankt Markus Pl. 12³ V ▯ N 6571
- E Gross. H C Ørsteds V. 66¹ V ▯ N 3472
- E Gross. Fyensg. 5⁴ N ▯ N 401x
- Edv. G Gross. Papir en gros Frederiksborgg. 46¹ K ▯ By 7683
- 's E Eftf. Gross. Manufakturag. Sortedamsg. 3 N ▯ N 5752
- Ejner Gross. Kong Georgs V. 2⁸ F ▯ Gh. 4120
- **Emilius Møller** Gross. Frm. Vimmelskaftet 38 K ▯ Cent. 1555 Stats ▯ 492
- Ernst Gross. (fh. Carl Engholm) Nyhavn 45⁸ K ▯ Palæ 2199
- Eugen Gross. Molbechsv. 10⁴ Valby ▯ Vb. 2860

Møller Flemming Gross. Brogade 3 K Cent. 10704 Bp. Østerbrog 60¹ Ø
- Frantz CE Gross. Strandg. 23² K Am. 3795
- Georg Gross. Radio en gros Kronprinsensg. 8 K Cent. 9781 Bp. Lundtofteg. 92³ L Tg. 1680
- G F Paludan Gross. H C Ørsteds V. 58¹ V N 5750
- G Pagh Gross. (Krydsfinér-Handelen) Wergelands Alle 33 Søborg Søb. 731
- H Begtrup Gross. (Harry Levin) Strandboulevarden 16¹ Ø Ø 7226
- H O H Gross. (Møller & Rasmussen) Lykkesh. Allé 3 D³ V V 7821
- Holger Gross. (Kronman & Co.) HC Ørsteds V. 35² V V 3895 Sommerbp. Villa „Topp-Hyddan" Espergjerde Espergærde 58
- Holger Gross Jagtv 101¹ L Tg. 4440
- Holger Gross. Stauepesg. 6¹ V
- Holger Gross. Suomisv. 6¹ V N 2760
- J Gross. (Bunde & Møller) Urbansg. 1¹ Ø Ø 5689
- J Birger Gross. Agenturforr. Østerg. 40 K Cent. 3110 & 3130
- **J E Møller's Enke & Co.** Gross. Viborgg. 70 Ø Cent. 100 & 12126 og Frilager Palæ 1209 Postkonto 2143 Grundl. 1810 Telegramadr. „Isenkram"
- Joh. M C fh. Gross. Toftegaards Allé 19³ Valby
- John, Akts., Gross. Trianglen 2 Ø Cent. 5251
- Johs. & Co. Gross. Hestrupsv. 3 V N 3896x
- Jørgen Jensen Gross Ø-Farimagsg. 24² Ø
- K Gross. Agenturforr. Classensg. 35 Ø Ø 6173 Postkonto 23346 Bp. Slotsv. 41 Charlottl.
- Kaj Gross. (Emilius Møller) Bernstorfflunds Allé 2 Charlottl. Cent. 8383
- L C Ipsen Gross. Hambros Allé 11 Hell. Hell. 2477
- **Marinus Møller & Co.** Gross. Tordenskjoldsg. 27 K Cent. 1321 Postkonto 2013
- **Max Møller, Akts.**, Gross. Kvæsthusg. 5 K Cent. 7986 & 12536
- & Melgaard Gross. Vildt en gros Nytorv 7 K Cent. 6857 & 6858
- NC Th. Gross. (Th. Møller) Jægersborg Allé 37³ Charlottl. Ordr. 2780
- N O Gross. Ø-Allé 1, 3 Ø
- NOlaf Gross. Papirhandel en gros Frederiksborgg 26 K Cent. 9002, 9053 & 1453
- Odin A Gross. Vesterbrog. 2 E V By 4563 Bp. Brovænget 31 Husum
- Oscar Gross. Mariendalsv. 44⁸ F Gh. 6340
- Otto Gross. Hastrups Allé 2 Vanl. Damsø 1299
- P Nannestad Gross. C F Richs V. 101 C² F Gh. 7110
- **Møller & Rasmussen** Gross. Halmt. 16 V Cent. 8502 & 14885 Postkonto 21681
- S Gross. Agenturforr. Blegdamsv. 32 N Cent. 10014 Bp. St. Knuds V. 27 V V 2398
- & Seiersen Gross. Te en gros Prags Boulevard 49 S Cent. 956
- Sigurd Gross. Westend 33 V Cent. 15245 & 15246 Bp. Mynstersv. 13² V V 7814
- Stig Gross. (Emilius Møller) Tranegaardsv. 74 Hell. Hell. 3745
- Svend Gross. (Svend Møller & Co.) Peter Bangs V. 110³ Vanl. Damsø 1480
- Svend & Co. Gross. Agenturforr. Helgolandsg. 9 V Cent. 15819 & Eva 107 Postkonto 21759
- Tage Gross. V-Voldg. 90⁴ V By 5360y
- Th. Gross. Frm. Nyhavn 45 & 47 K Cent. 387 & 10387 Telegramadr. „Ultra"
- Wigand Gross. Svinget 4² S Am. 3070
- Vilh A Gross. (Møller & Melgaard) Ægirsg. 36² L Tg. 83
- Wm. M Gross. (Meyer & Henckel's Eftf.) Ryesg. 105¹ Ø Ø 1955
- Nicoline Enkefrue Guldsmedeforr. N-Frihavnsg. 30 Ø Ø 1471v Bp. Kildevældsg. 33⁸ St
- **Møller** Daniel Gørtlerm. Lysekronefabr. Valbygaardsv. 12 Valby Cent. 11103 Postkonto 435
- Emil Gørtlerm. Allersg. 2 L Tg. 1455y Bp. Odinsg. 2² L
- C C Hdlsgartner Hellerupv. 51 Hell. Hell. 562
- Cornelius Hdlsgartner st. Magleby Dragør 479
- Otto I Hdlsgartner Sogneraadsformand Egebyv. Rødovre Valby Rødovre 49
- Axel Hdlsrejsende P Sabroes G. 8⁸ V
- H P Hdlsrejsende Solv. 3² F Gh. 730
- & Krogh Herreekviphdl. Nørrebrog. 45 N Cent. 7259
- Max Herreekviphdl. Nørrebrog. 222 L Tg. 365y Bp. Husumg. 24² L
- Poul Herreekviphdl. Blaagaardsg. 23 N N 3136
- **Viggo C Møller's Eftf.**, Herreekviphdl. Ny Østerg. 12 K Cent. 3907 Postkonto 23434
- William Herreekviphdl. Syrenstien 13 Brh. Gh. 3791x
- Marie Hofjægermesterinde Malmøg. 10³ Ø Ø 5498
- Kaj Hotelforp. Raadhuspl. 16 V Cent. 2223, 5087 & 9623 Bp. St. Knuds V. 36⁸ V V 8859
- E Troels Hovedbegholder Lykkesh. Allé 9 B¹ V Eva 1423
- A S Huscjer Lyngbyv. 213 Hell. 2947x
- Johannes Huscjer Hollænderv. 3⁸ V V 7900
- Edvin Husgerningskontor Brønshøjholms Allé 32¹ Brh.
- Jul. Højesteretsdommer Ø-Sogade 100⁴ Ø Ø 2691
- Ejvind Højesteretssagf. st. Kongensg. 77 K Cent. 3754, 3774 & 11220 Bp. Jeppes Allé 15 L Tg. 1646
- Peter Hørkr Aabenraa 26 K By 2913y
- Anders Ingeniør Cand. polyt. Chr. d. 9 G. 5² K Cent. 9070 & 15871
- Axel Ingeniør Cand. polyt. Malmøg. 10³ Ø Ø 1080
- B H Bojsen Ingeniør S-Fasanv. 91⁴ Valby Vb. 1749y
- C Ingeniør Pernillev. 13 L
- C A Ingeniør Cand. polyt. Direktør Høyrups Allé 37 Hell. Hell. 141
- Chr. Ingeniør Fuldm. u. Stadsarkitektens Dir. Odenseg. 20² Ø Ø 4747v
- C M Gleerup Ingeniør Frederiksg. 12¹ K Palæ 3025
- Erik W O Ingeniør Cand. polyt. Malmøg. 11⁴ Ø Ø 1114y
- E S Ingeniør Holmev. 5 Vedbæk Vedbæk 143
- H V T Ingeniør Svanemøllev. 92 Hell. Hell. 977
- Johs. A Ingeniør Cand. polyt. Adolph Steens Allé 3⁴ V
- J S Ingeniør Cand. polyt. Stigaardsv. 7 Hell. Hell. 309
- J V Ingeniør Ulrikkenborgv. 35 Lyngby Lyngby 248
- Jørgen Ingeniør Cand. polyt. Røsnag. 1² S
- Knud Ingeniør Cand. polyt. Fuglebakkev. 30 F Gh. 4352
- M V Ingeniør Strandg. Wilders Pl. K
- Otto Ingeniør Værkstedsinsp. Mariendalsv. 19¹ F Gh. 2699
- Peter Ingeniør Zinnsg. 3³ Ø
- Poul Ingeniør Ingeborgv. 51 Hell. Hell. 3276
- S Scherffenberg Ingeniør Molbechsv. 10³ Valby Vb. 675
- Svend Ingeniør Gross. (Victo) Mynstersv. 7 B³ V V 7442
- Svend Ingeniør Korsørg. 35⁴ Ø Ø 168x
- Aage Inspektør N-Frihavnsg. 88² Ø
- Chr. fh. Inspektør Sigridsv. 1A⁸ Hell. Hell. 3865
- Hans Inspektør Malmøg. 10³ Ø
- Sofus Inspektør Nærumg. 14¹ L Tg. 3358
- Sv. V Inspektør i Bladkomp. Taasingeg. 25³ St Ryv. 3914y
- **Møller** Edvard Instrumentmager Vodroffsv. 2C³ V V 2797u
- Johs. Instrumentmager Studiestr. 41 K By 1353x Bp. C J Frandsens V. 2¹ L
- 's Iscreme Fryseri v. L Møller-Larsen Elmøg. 26 N N 2862
- Carl Victor Isenkr. Vanløse Allé 9 Brh. Gh. 5012x Bp. Tryggevældev. 88 Vanl. Damsø 1969
- Johan F A Isenkr. Fælledv. 25 N N 2524x Bp. Hospitalsv. 6³ F
- & Mammen Isenkr. Gothersg. 42 K Cent. 1056 & 12256
- O Isenkr. Øverødv. 3A Holte Holte 246 Bp. Frederikslundsv. Humlehuset Holte
- Andreas Journalist Adolph Steens Allé 3⁴ V
- Carl Journalist Malmøg. 11⁴ Ø
- A Froken Kaffehdl. Haderslevg. 19⁸ V V 3880y Bp. Hegholtv. 2³ Vanl.
- Elna Froken Kaffehdl. Aarhusg. 81 Ø Ø 4659y
- E M Kaffehdl. Gross. (Dansk-Hollandsk Kaffe-Kompagni) Rosenv. Allé 12² Ø Ø 3134y
- Ida Kaffehdl. (Kaffe- & Konfektureforr. Ørnen) H C Ørsteds V. 8⁸ V
- Rigmor Kaffehdl (Kaffe- & Konfektureforr. Ørnen) H C Ørsteds V. 8⁸ V
- Selma Kaffehdl. Ny Østerg. 21 K By 5218y Bp. Dronningensg. 48³ K Am. 4290
- CF Kammerass. DM. Helgolandsg. 13⁴ V
- K Kmjkr. Jensløvsv. 8 Charlottl. Ordr. 999
- Peder kgl. Kammermusikus R. Amagerfælledv. 9⁵ S Am. 1680y Træffes bedst 12-1 Sommerbp. Ørby Samsø
- Ida Froken kgl. Kammersangerinde M I & A Rahbeks Allé 24³ V V 4443
- E N Kapt. Sparresholmv. 3⁸ Brh.
- Hartvig Kapt. i Fodf. R. Ribeg. 12⁴ Ø Ø 3385x
- J W Kapt. i Art. R. Grundtvigsv. 16² V 2263u
- Kai Kapt. i Fodf. Nørrebrog. 18 A³ N
- T Kasketforr. Gothersg. 45 K By 2245
- A Kasserer Strandg. 27C¹ K Am. 4710 y
- Jørgen Kasserer Ekspeditionssekr. Cand. jur. Svinget 1⁵ S Am. 2518
- Viggo Kasserer u. Rodeforv. Gammeltoftsg. 18¹ K
- Helga Frue Kjolesalon Skinderg. 27³ K By 1629y
- A Frue Klkollektrice Odenseg. 24 Ø Bp. Gothersg. 152² K
- H Frue Klkollektrice Falkoner Allé 58² F N 4384u
- I Frue Klkollektrice Fauerholms Allé 6 Gjentofte
- Ida Klkollektrice Classensg. 7² Ø Ø 2040x
- P Klkollektør Nørrebrog. 49A² N N 2237x
- L C Ipsen, Akts., Klædehdl. en gros Vesterbrog. 46 V Cent. 3431
- C W fh. Kommunelæge Nørrebrog. 18A³ N N 3880
- Otto Kommunelæge Dronninggaards Allé 1 Holte Holte 155
- A C Kommunelærer Jagtv. 161³ St Ryv. 3130
- A M Kommunelærerinde Frdbg. Allé 68³ V V 287y
- Axel Kommunelærer Rødkildev. 30 Brh. Gh. 909x
- B ps. Kommunelærerinde Havsgaardsv. 23 Hell.
- C Kommunelærer Kildevældsg. 87¹ St Ryv. 127x
- Ejner Kommunelærer Solvænget 4⁸ St Ryv. 2956
- E S Kommunelærerinde Norsv. 6 A² V
- Gunhild Kommunelærerinde Phistersv. 13 Hell. Hell. 377
- Hans Kommunelærer Svinget 4⁵ S Am. 5116x
- Harriet Kommunelærerinde Fordresgaardv. 4⁸ Brh. Gh. 1875y
- Irene Kommunelærerinde Ejderstedg. 2³ V
- Jens Kommunelærer Fred. d. 6. Allé 6² F Gh. 2582
- Johanne. fh. Kommunelærerinde Bagsværd Hovedg. 192 Bagsværd

Møller Julie fh. Kommunelærerinde Mathildev. 8¹ F Gh. 5172y
- K J Kommunelærer Rebekkav. 47² Hell. Hell. 3657x
- Math. Kommunelærerinde Valdemarsg. 2⁴ V V 7422
- N Kommunelærerinde Jagtv. 27² L Tg. 3916x
- Paul Thye Kommunelærer Willemoesg. 62¹ Ø Ø 212x
- Rob. Kommunelærer Løjtegaardsv. Løjtegaard Kastrup
- Svend Aage Kommunelærer Rosenborgg. 2⁴ K
- Thora Kommunelærerinde Danasv. 38³ V V 1137x
- Viggo Kommunelærer Cand. phil. Englandsv. 36² S Am. 3533y
- Carl Konditor Ny Carlsberg V. 13³ V V 9142y
- Fritz Konditor Valby Langg. 57 Valby Vb. 2886x
- Betty Frøken Konfekturehdl. Ravnsborgg. 3 N N 7351
- Emma Konfekturehdl. (Praliné) Strandboulevarden 75⁸ Ø Ø 2975x
- Gerda Frue Konfekturehdl. Blegdamsv. N N 677y
- Marie Konfekturehdl. Falkoner Allé 1 F Bp. Peter Bangs V. 42 F
- Carl Kontorchef Enighedsv. 15⁸ Charlottl. Ordr. 3415
- C G Luplau Kontorchef Hambrosg. 6³ V
- Charles Kontorchef St. Kjelds G. 12² Sø Ryv. 2086
- Chr. Kontorchef Exam. jur. Dr. Abildgaards Allé 14⁸ V
- F D Kontorchef i Landbrugsmin. Landinsp. R. Callisensv. 42 Hell. Hell. 175y
- Johs. Kontorchef Sortedamsdoss. 79⁴ Ø Ø 4740y
- Knud Kontorchef i Overform. Cand. jur. R. Holsteinsg. 49³ Ø Ø 7555
- N A Kontorchef u. Postv. Løjtn. R. Borgmester Jensens Allé 1³ Ø Ø 7397
- Niels fh. Kontorchef Forfatter R. Thorvaldsensv. 11³ V N 7227
- O Kontorchef Løjtn. Ved Amagerport 3¹ S Am. 1129y
- S Kontorchef Sortedamsg. 3³ N N 2291x
- Vald. Helms Kontorchef Frederiksg. 8² K Palæ 127
- V P fh. Kontorchef u. Magist. Cand. polit. R. Stationsv. Dragør Dragør 270
- Vald. Kontrolør i Post- og Telegrafv. Ø-Allé 1³ Ø Ø 273x
- C Chr. Kordegn ved Hellig Kors K. Sortedamsdoss. 81² Ø Ø 342y
- L fh. Kordegn Ellevadsv. 4¹ Charlottl. Ordr. 1843
- Vilh. Korrespondent Sjællandsg. 23² N N 3336u
- L & H Rheinlænder Kreaturkomm. Halmt. Kvægtorvet 9 V V 3654
- A E Krølhaarsfabr. Gl. Kongev. 178² V V 2144v
- K Krølhaarsfabr. Bernhard Bangs Allé 20² F
- 's Axel E Damp-Krølhaarsspinderi, Akts., Kløvermarksv. 32 S Cent. 1958 & 1959
- Johannes Kunsthdl. Gl. Kongev. 164 V V 2405v Bp. Hostrupsv. 10⁴ V
- Joh. Th. Kunsthdl. Boldhusg. 4⁸ K By 6247
- Heinrich Kunstmaler Bredg. 21 K Palæ 1271y Bp. Adelg. 33⁸ K
- Holger Kunstmaler N J Fjords Allé 12⁸ V
- Juul Kunstmaler Smalleg. 54² F
- Th. Kunstmaler Læssøesg. 1A⁵ N N 6357
- Th. Kunstmaler (Kunsthdl. Tidens Malere) Niels Hemmingsens G. 19⁸ K By 8965
- Chr. Købmand Badstuevælen 5 Dragør Dragør 59
- E H Købmandsforr. Alléen 74 Kastrup Kastrup 22
- J Købmand (Vanløse Kolonial Lager) Bogholder Allé 28 Vanl.
- J V Købmand Birkholmsv. 18 Lyngby Lyngby 878

Møller J V Købmand Revntlowsg. 32⁴ V
- M Købmand Høgholtsv. 2³ Vanl. Damsø 559
- Viggo C fh. Købmand Tranegaardsv. 44 Hell. Hell. 287
- Ejnar Østrup Lagerchef Lyngby Hovedg. 62 Lyngby Lyngby 513
- Hans Landsretssagf. Ny Østerg. 23 K Cent. 13924 Bp. Ringstedg. 6⁴ Ø Ø 3706x
- Jul. Landsretssagf. Magister st. Kongensg. 77 K Cent. 3754 & 3774 Bp. Hulkærsv. 15 Søborg Søb. 847
- Frands Legetøjshdl. Vigerslevv. 42 Valby Vb. 2778
- Emil Ligningssekr. v Frdbg. Skattev. Dalgas Boulevard 72¹ F Gh. 586x
- H Linierer Borgerg. 6 K
- Max Litograf (Viggo Møller) Monradsv. 11¹ F
- Viggo Litograf Svanemøllev. 109¹ Hell.
- Viggo Litogr. Anstalt Frm. Aabenraa 15 K Cent. 4776
- J C Litterat Molbechsv. 11⁴ Valby
- W fh. Lodsoldermand DM. Strandlinien Dragør Dragør 26
- L Cramer Lotteriforr. l. Kongensg. 35⁸ K By 3613 Bp. Puggaardsg. 8¹ V
- E Læderhdl. Blaagaardsg. 3 N Cent. 13051 Bp. Frederikssundsv. 112² Brh. Tg. 240v
- Carl Læge Søbakken 15 Charlottl. Ordr. 743 (12-1)
- Carla Flemming Frue Læge Vesterbrog. 140⁸ V V 7085 (12-1)
- C O Læge Falkoner Allé 2 F V 8222 (1-2, Fred. 6-7) Bp. Martensens Allé 15² V V 2274x
- Eggert Læge Dr. med. Reservelæge Blegdamsv. Rigshosp. Ø N 5212
- Eli Frue Læge Dr. med. Hauser Pl. 32 K Cent 6535 (Mand., Onsd. & Fred. 12-1) Bp. Kbhvns Amtssygehus Hell. Gjent. 502 (Tirsd. & Torsd. 10-11 Lørd. e. Aft.)
- F L Læge Trianglen 2¹ Ø Ø 1165
- Frants Læge Torveg. 7² K Am. 6962 (12-1)
- Hans Ulrik Læge Dr. med. Sigridsv. 4 Hell. Hell. 3412 Konsultation i Øjensygd. V-Voldg. 7, 9 V By 7223 (12½-2 og efter Aftale)
- Harriet Frue Læge Gl. Kongev. 178² V V 2144v (1-2)
- J L Læge R. Strandv. 130 E² Hell. Hell. 3226y
- Julius Læge Falkoner Allé 38¹ F N 1032 (12-1, Onsd. 6-7)
- Jørgen Læge Dr. med. V-Boulevard 13 V (12-1) Bp. Lykkesh. Allé 8 V Cent. 8160
- K J R Læge Østerbrog. 82¹ Ø Ø 1920 (12-1, Fred. till. 6-7) Bp. St. Jakobs Pl. 6⁴ Ø Cent. 4879
- Knud O Læge Dr. med. Juliane Maries V. 20² Ø N 6226
- Olav Bojsen Læge Stationsv. 12 Vedbæk Vedbæk 303 (1-2, Torsd. till. 6½-7½)
- Otto Læge St. Knuds V. 7 V Cent. 7712
- Poul Læge Strandv. 153¹ Hell. Hell. 1530
- Poul Flemming Læge Docent v. Univ. Dr. med. Vesterbrog. 140⁸ V V 7085 Røntgenklinik H C Ørsteds V. 70¹ V Cent. 7806 (1-2½) Postkonto 1537
- A Lærerinde Dosseringen 20⁴ N N 36u
- H Lærerinde Falkoner Allé 14¹ F V 4349
- K E M Lærerinde Østerbrog. 85² Ø
- Petra Lærerinde Østerbrog. 93¹ Ø
- Thea Frøken Lærerinde Duntzfeldts Allé 3² Hell.
- V fh. Lærerinde Ordrupv. 30¹ Charlottl.
- Aslaug Mag. art. Oversætterinde Nørreg. 13³ K By 2988x
- K Jensen Mag. art. Paludan Müllers V. 4¹ V
- Niels Mag. scient. Goldschmidtsv. 10 Vanl. Damsø 1586
- A Malerm. Damhus Boulevard 25⁸ Rødovre Valby Rødovre 322
- Aage Malerm. Øverødv. 48 Holte Holte 203
- A P Malerm. Kochsv. 7⁸ V V 6781u
- Erik Malerm. Smedeg. 5 N Cent. 8001 Postkonto 1536

Møller Fred. A Malerm. Studiestr. 10² K By 337x
- Joh. Malerm. Jægerg. 12 N
- Niels Malerm. Holmbladsg. 77³ S Am. 804x
- O Malerm. Svend Trøst V. 5² V V 1732x
- Sigfred Malerm. Frederiksborgv. 200² L Søb. 1297
- Viggo Malerm. Gartnerg. 18 N
- Arthur Manufakturhdl. Helgolandsg. 13 V V 4767 Bp. Amager Boulevard 122³ S Am. 4227
- Astrid Frøken Manufakturhdl. S-Boulevard 36 V V 5593x Bp. S-Boulevard 34⁴ V
- Elisabeth Manufakturhdl. Valby Langg. 70 Valby Vb. 133y
- & Hansen Manufakturhdl. Kjøbmagerg. 53 K Cent. 7154
- Kristine C Manufakturhdl. Dybbølsg. 66⁸ V
- Thorvald Manufakturhdl. Bagsværd Hovedg. 154 Bagsværd Bagsværd 27
- Viggo Manufakturhdl. Frederikssundsv. 5 L Tg. 659
- H C Belschner Maskinmester Ejderstedg. 12² V V 5501x
- K K Maskinmester Carit Etlars V. 13¹ V V 217y
- Otto Maskinmester Strandg. 50¹ K Am. 5637
- S Aa Maskinmester u. Magist. Vesterfælledv. 61¹ V V 3073
- Sigurd Maskinmester i Flaaden Lindenovsg. 6² Ø Ø 3446y
- [Massører se Afd. VII Fag-Register]
- M L & Meyer's Eftf. Materialister Gothersg. 8 K Cent. 3666 & 15913
- P. Mekaniker (Møller & Gjørtler) Stationsv. Dragør
- & Gjørtler mek. Værksted Amalieg. 37 K Palæ 261
- Sv. K Melhdl. Peter Bangs V. 60 F Gh. 7233 Bp. Bogholder Allé 28 Vanl.
- Margrethe Middagskøkken Godthaabsv. 355⁸ Vanl. Damsø 1146
- Vigand Monumentforr. Østerbrog 26 Ø Ø 3040 Bp. Frederiksg. 6³ K Palæ 1378
- 's F Eftf. Motorcykle-Fabrikken Derby ved O Olsen Svanemosegaardsv. 5 V N 3083
- Axel Murerm. Mølle Allé 19⁴ Valby Vb. 893
- Carl Murerm. Ungarnsg. 11² S Am. 5024y
- Edv. P Murerm. Trøjborgg. 2⁸ V V 3048
- Joh. Chr. Murerm. Rudersdalsv. 20 Holte
- M Murerm. Tornebuskeg. 5² K By 7997
- Peter Murerm. Andemosev. 8 L Søb. 169
- Theodor Murerm. Cigarhdl. Godthaabsv. 263 Brh. Gh. 791
- H T Musiker Lighedsv. 9 F Gh. 684x
- E Musikhdl. Klosterstr. 22⁸ K By 5104y
- Elisabeth Musiklærerinde Bakkegaards Allé 13¹ V V 5178x
- Emmy Frøken Musiklærerinde Ravnsb. Tværg. 3³ N N 6v
- H Musiklærer Hornemannsg. 15 Sø Ryv. 1656y
- Hedvig Musiklærerinde Søllerødg. 47⁴ L Tg. 5374x
- Hulda Musiklærerinde Nansensg. 86³ K By 769x
- & Eskildsen Møbelhdl. Snedkerm. Ø-Søgade 98 Ø Ø 4495y
- S C Krag Møbelhdl. Kongev. 45 Holte Holte 712 Bp. Helgasv. 6 Holte
- L Navigationslærer Niels Finsens Allé 6 Søborg Søb. 153
- **Theodor Møller's Olieraffinaderi, Akts.**, Lyneborgg. 5-15 S Cent. 4551 & 4552 Telegramadr. „Mineralolie" Etabl. 1893 Direktør Cand. polyt. E Windfeld-Hansen Skovvangen 32 Charlottl. Ordr. 272 Driftsing. Cand. polyt. B Levy Svinget 20 S Am. 4082
  Se under Dansk Mineraloliefabrik, Akts.
- Chr., Akts., Olietøjsfabr. Frm. Amalieg. 49 K Cent. 687 Postkonto 1874
- Olga Operasangerinde Svinget 18 S
- Simon Ostehdl. Holmbladsg. 2 S Am. 675 Bp. Amagerbrog. 43³ S Am. 1243
- H V Overassist. v. KTAS. Ellemosev. 88 Hell. Gjent. 688

Møller J H Overassist. Lyngbyv. 44² Sø
- L Kjædegaard Overassist. i Post- og Telegrafv. Gl. Kongev. 159⁴ V ☎ V 1910x
- S J N Overassist. Langelandsv. 48¹ F
- Thora Frøken Overassist.u.Frdbg.Komm. Asmussens Allé 3⁵ V ☎ V 6671x
- Karl Overbetj. i Statspol. Ferskenv. 35 Brh. ☎ Gh. 2135
- G A H Overinsp. Mylius Erichsens Allé 38 Hell.
- J G fh. Overlærer R. Nærumvang Nærum
- Josef fh. Overlærer Samfunds Allé 21 F ☎ Gh. 5264x
- Poul Georg Overmekaniker Næsbyholmsv. 9² Brh. ☎ Gh. 255x
- E Overmontør S-Allé 18 Valby ☎ Vb. 1707y
- E Th. Overpakmester Øresundsg. 24 C¹ Ø ☎ Ø 8724
- Asger Overretssagf. Gammeltorv 14 K ☎ Cent. 3204 & 10330 Bp. Nordkrog 17 Hell. ☎ Hell. 1068
- Michael Overretssagf. Frederiksbergg. 3 K ☎ Cent. 4848 & By 3316 Bp. Gruts Allé 25 Hell. ☎ Hell. 426
- Richard Overretssagf. Chr. d. 9. G. 2 K ☎ Cent. 14600 Postkonto 289 Bp. Wilh. Smidts V. 12 Gjentofte ☎ Gjent. 375
- T J Overværkfører Amalie Skrams Allé 4 Valby ☎ Vb. 1091
- & Landschultz Papirhdl. Gross. Krystalg. 15 K ☎ Cent. 8201 Postkonto 202
- **N Olaf Møller** Papirhandel en gros Frederiksborgg. 26 K ☎ Cent. 9002, 9053 & 1453 Bp. Rosav. 6 Klpbg. ☎ Ordr. 1865
- Th. Bertram Papirhdl. Griffenfeldtsg. 33 N ☎ N 1422 Bp. Nørre Allé 3 N
- Herold M Paraplyhdl. (Valby Paraply- & Lædervare-Magasin) Valby Langg. 68A² Valby ☎ Vb. 1852
- A C Pastor emer. Solgaarden 32¹ Sø ☎ Ryv. 3664y
- Chr. P Pastor emer. Kochsv. 9A⁸ V ☎ V 1388v
- N C Pastor emer. Gustav Johannsens V. 9⁸ Vanl. ☎ Damsø 1823
- Laura Pastorinde St. Thomas Allé 8³ V ☎ V 5375 y
- Theodor Pastor emer. R. Ribeg. 12² Ø ☎ Ø 2668y
- Paula Pensionat Vitus Berings Allé 5 Klpbg. ☎ Ordr. 1220 & 2320
- [Pensionater se till. Afd. VII Fag-Register]
- Axel R Pianofabr. Cand. phil. R. Mynstersv. 12 V ☎ V 4512
- Knud Pianofabr. M I. R. Bredg. 45³ K ☎ Palæ 2200
- A Pianoreparatør Ryesg. 3 N ☎ N 4274y Bp. Ravnsborgg. 16A¹ N ☎ N 554y
- Oscar Pianostemmer Ordrupv. 65 Charlottl. ☎ Ordr. 722
- Sigrid Frue Plisséforr. Falkoner Allé 124³ F ☎ N 227 x
- Agnes Postassist. A F Beyers V. 23² Brh. ☎ Gh. 5649x
- E Postassist. Randersg. 59³ Ø
- H Nøhr Postassist. Westend 7² V ☎ Eva 150
- V E Postassist. Strandboulevarden 40⁵ Ø ☎ Ø 8443x
- Otto Postkontrolør Carl Johans G. 11⁴ Ø ☎ Ø 3208y
- T P A Postkontrolør Kapt. i Fodf. Svanemøllev. 107 Hell. ☎ Hell. 246
- C T fh. Postmester Lyngby Hovedg. 84 F Lyngby
- J C Postmester Frihavnen Hovedv. Ø ☎ Palæ 3660
- Erik C V Pr.-Løjtn. Kastellet Generalstok 10 Ø ☎ Cent. 16019a
- Axel Prof. v. Univ. Dr. jur. R. Skovmindev. 17 Holte ☎ Holte 441
- C M Prof. v. Landbohøjsk. Rolighedsv. 23 V ☎ N 3565x
- Poul Prof. v. Univ. Dr. med. Fred. d. 5. V. 11 Ø ☎ N 7035 Postkonto 2008
- A Prokurist Østerbrog. 106² Ø ☎ Ø 665
- A V Prokurist Ordrupv. 100A¹ Charlottl. ☎ Ordr. 3116

Møller Axel Prokurist Gothersg. 171² K ☎ By 5439x
- Erik Prokurist Classensg. 15³ Ø ☎ hemmeligt Nr.
- Erik H Prokurist St. Markus Pl. 12³ V
- Hans Prokurist Kjeldsgaardsv. 41² Valby ☎ Vb. 1998
- Helge Prokurist Mejsevænget 14³ L
- Henry Prokurist Omøg. 2² Sø ☎ Ryv. 1852x
- Hugo Prokurist i Landmandsb. Bülowsv. 38 C⁴ V ☎ N 3469x
- Knud Prokurist Løgstorg. 37³ Ø ☎ Ø 2086y
- Otto Prokurist Ribeg. 1² Ø ☎ Ø 523x
- Peder Prokurist Strandboulevarden 40⁵ Ø ☎ Ø 8207
- Tage Prokurist Rosenv. Allé 6⁸ Ø
- Vilh. C E fh. Prokurist Stampesg. 5² V
- Carl Proprietær Ordrup Jagtv. 53¹ Charlottl.
- 's C L Enke Protokolfabr. Kong. Nyt. 18 K ☎ Cent. 927 & 14927
- Ida Provstinde Henrik Ibsens V. 7³ V ☎ V 2865u
- O P Radiokonstruktør Sigbrits Allé 2 S
- Christian B Redaktionssekretr. Niels Bohrs Allé 3 Søborg
- L N Redaktør Hornemansg. 8² Sø
- J L fh. Regnskabsf. v. Statsb. Dr. Priemes V. 5³ V ☎ V 5611y
- Mathias Rejseinsp. N-Søgade 49 A⁸ K ☎ By 5016x
- Herluf Rektor Mag. art. Livjægerg. 43² Ø
- H E M Rentier Emilieg. 3 V
- Axel R Repræsentant Jægersborgg. 39⁸ L ☎ Tg. 495v
- B E A Repræsentant Holmestien 9 Vanl. ☎ Damsø 1593
- Carl Herold Repræsentant Søtorpv. 4 Rødovre Valby ☎ Rødovre 18
- Carl Uttenthal Repræsentant Bentzonsv. 16¹ F ☎ Gh. 916y
- D Pentz Repræsentant Mariendalsv. 42⁸ F ☎ Gh. 3784x
- E E Repræsentant Falkoner Allé 54³ F ☎ N 4300y
- F Repræsentant Solvænget 2¹ Sø ☎ Ryv. 950
- Fr. Repræsentant Vesterbrog. 113² V ☎ V 9131v
- Frits Repræsentant Jupiterv. 10⁸ Vanl. ☎ Damsø 341
- Georg Repræsentant Meinungsg. 4⁸ N
- Georg Repræsentant Vesterbrog. 94³ V
- Harald Repræsentant Bülowsv. 48B² V
- Harald Repræsentant Stenderupg. 9² V ☎ V 770u
- Jens Repræsentant Skjulhøj Allé 12 Vanl. ☎ Damsø 727
- Johs. Nannestad Repræsentant Njalsg. 67¹ S
- Jørgen Repræsentant Hellerupv. 51 Hell. ☎ Hell. 562
- Knud Repræsentant Fred. d. 6. Allé 5¹ F ☎ Gh. 1713y
- Knud Repræsentant Classensg. 19B² Ø ☎ Ø 6778
- Lauritz Repræsentant Pile Allé 43¹ F ☎ V 2344u
- Lauritz Repræsentant Taasingeg. 42¹ Sø ☎ Ryv. 3122
- L H Repræsentant Højbov. 30 Valby ☎ Vb. 1792
- Mads Repræsentant Kochsv. 6 V ☎ Cent. 8903
- N B Repræsentant Pilestr. 80⁸ K
- N E B Repræsentant Fredericiag. 12⁵ K
- P E Repræsentant Guldbergsg. 129³ N ☎ N 2285v
- P L Repræsentant Løjtn. Gl. Kalkbrænderi V. 2¹ Ø
- P Pentz Repræsentant Lykkesh. Allé 38 V ☎ V 1059v
- R Repræsentant Mariendalsv. 31² F ☎ Gh. 2155
- Sophus Repræsentant Falkoner Allé 122⁴ F ☎ N 1195u
- Søren Repræsentant Niels Ebbesens V. 17² V ☎ Eva 2174
- Th. Repræsentant Romsøg. 4³ Sø ☎ Ryv. 1516x

Møller Thorkild Repræsentant Bernstorffsv. 80 Hell. ☎ Hell 744
- Viggo Repræsentant Aarestrupsv. 7⁸ Valby
- A T Blokman Restaurator S-Boulevard 135 V ☎ Eva 1919
- Carl Restaurator V-Voldg. 131 V ☎ Cent. 10447
- M Enkefrue Restauratrice Marskensg. 2¹ Ø ☎ Ø 5955
- Nikolaus Restaurator Kongev. 22 Holte ☎ Holte 11 Bp. Rønnebærv. 4 Holte ☎ Holte 754
- Poul Restaurator R. Raadhuspl. 16 V ☎ Cent. 2223 & 5087 Bp. Vesterbrog. 2A² V
- Th. Revisionsfirma Raadhuspl. 45 V ☎ Cent. 1305
- Bernhard statsaut. Revisor Ulrik Birchs Allé 17 S ☎ Am. 3769
- C Barfoed Revisor Bagerstr. 5². V ☎ V 3613
- E C Revisor Bredahlsv. 7⁴ Valby
- K E Klausen Revisor Cand. polit. Prinsesseg. 45³ K
- **Poul Møller** statsaut. Revisor Raadhuspl. 2² V ☎ Cent. 9198 & 9187 Bp. Sigridsv. 20 Hell. ☎ Hell. 1372
- Svend Aage Revisor Sortedamsg. 13 N ☎ N 5506 Bp. Vejlesøv. 66 Holte ☎ Holte 673
- V Revisor Petersborgv. 3² Ø ☎ Ø 8446x
- J Rodemester Rothesg. 8⁴ Ø ☎ Ø 2468y
- Emil Otto E Røgeriejer Frankrigsg. 51 S ☎ Am. 1657
- S J Sadelmagerm. Mellemdigsv. Hvidovre Valby
- Olaf Chr. Sagfører Cand. jur. Holsteinsg. 3⁸ Ø
- Agnes Sekretær Frederiksborgg. 26 B³ K
- Dolly Sekretær Østerbrog. 39⁴ Ø Ø 2467x
- E Wulff Sekretær Cand. theol. Almev. 7 Hell.
- H Sekretær Cand. polit. Venog. 13¹ Sø ☎ Ryv. 772u
- Jørgen Sekretær Ordrupv. 100A¹ Charlottl. ☎ Ordr. 3116
- Svend A Sekretær Halls Allé 1¹ V ☎ V 6268x
- H Skattepkræver Olgasv. 17 Vedbæk ☎ Vedbæk 44
- A Skibsfører Stationsv. Dragør ☎ Dragør 119
- C Gordon Skibsfører Kildeskovsv. 41 Gjentofte ☎ Gjent. 872
- K L Skibsfører Solsortv. 15 F ☎ Gh. 5257x
- P Th. Skibsfører Grøndalsvænge Allé 20 Brh. ☎ Gh. 3754y
- Sofus Jakobsen Skibsfører Amagerbrog. 29 B³ S ☎ Am. 8339y
- Thomas Skibsfører Henningsens Allé 28 Hell. ☎ Hell. 3059
- Alfred Skibsmægler N-Frihavnsg. 79⁴ Ø ☎ Ø 835x
- Christian Skibsmægler Wiehesv. 13 Hell. ☎ Hell. 656
- C & Søn Skibsmæglere Nyhavn 10 K ☎ Cent. 4893 & 12893
- H Skibsmægler Jagtv. 199² Sø ☎ Ryv. 595y
- **Th. Møller** Skibsproviantør Gross. Frm. Nyhavn 45 & 47 K ☎ Cent. 387 & 10387 Postkonto 21985 Telegramadr. „Ultra"
- **A P Møller** Skibsreder R.D.M. Kong. Nyt. 8 K ☎ Cent. 514 Stats ☎ 33 Telegramadr. „Mærsk" Bp. Strandv. 146 Charlottl. ☎ Hell. 142
  Prokurister:
  V Lindhard ☎ Hell. 1104
  N Bonnesen ☎ V 4156
  Anker Jørgensen ☎ Hell. 2720
  Befragter Chr. Andersen ☎ Hell. 2304
  Kasserer E Hildested ☎ Vedbæk 26
  Skibsinsp. O Mærsk-Møller ☎ Hell. 1779
  Maskininsp. H Nielsen ☎ Ø 6554
  „ P Petersen ☎ Am. 5161
  Skibsmægler K Schaldemose ☎ Ø 5457
- Louis Skiltefabr. Istedg. 124⁵ V ☎ V 9077v
- Aug. S Skomagerm. Skydebaneg. 18 V ☎ V 2275x Bp. Strindbergsv. 40¹ Valby
- Carl L Skomagerm. Bagsværdv. 231 Bagsværd
- Ellen Frue Skotøjshdl. Classensg. 14 Ø ☎ Ø 7583
- Gustav Skotøjshdl. Nørrebrog. 162 L ☎ Tg. 1493 Bp. Solvænget 5¹ Sø ☎ Ryv. 3350

Møller L S Skomagerm. Asger Rygs G. 2 V V 2972y Bp. Mølleg. 28 A² N
- Otto Skotøjshdl. Gl. Kongev. 9⁴ V V 1152y
- Th. Skomagerm. Smalleg. 26B F Gh. 812v
- Th. Blixen Skomagerm. Strandparksv. 14 Hell.
- Hjalmar Skorstensfejerm. Gladsaxev. 68 Søborg Søb. 313
- Kr. Skotøjsfabr. Ragnhildg. 98¹ St
- SMC Skotøjsfabr. Dr. Abildgaards Allé 3⁴ V
- J A Skotøjsreparatør Jernbanev. 5 Lyngby
- Jens Skotøjsreparatør Taarbæk Strandv. 59 Klpbg. Bell. 268
- Knud Skotøjsreparatør Danmarksg. 3 V V 6265u Bp. Enghavev. 162⁸ V
- Marius Skotøjsreparatør Haraldsg. 88 St Ryv. 773y Bp. Guldbergsg. 77⁸ N
- Rasmus Skotøjsreparatør Torveg. 24 K Am. 5845x Bp. Brogade 10¹ K
- C Skrædderm. Molbechsv. 12⁸ Valby Vb. 1924
- , Friedmann, Akts., Skrædderforr. Torveg. 8 A K Am. 4283
- Jens Skrædderm. Værnedamsv. 10¹ V V 2910x
- K E Skrædderm. Ejderstedg. 2³ V
- P Skrædderm. Peder Skrams G. 26 K By 5394v Bp. Bjørnsonsv. 4 Valby
- Th. Skrædderm. Thorshavnsg. 18 S Am. 109x Bp. Gunløgsg. 37⁴ S
- Christen Skuespiller Solgaarden 18⁴ St Ryv. 3138x
- Hildur Skuespillerinde Vesterbrog. 5 B⁴ V hemmeligt Nr.
- Poul Skuespiller Matthæusg. 24² V
- Valdemar Skuespiller R. Vesterbrog. 5 B⁴ V hemmeligt Nr.
- August & Søn Slagterm. Borgerg. 86 K Cent. 3437
- Carl Slagterm. (August Møller & Søn) st. Kongensg. 74¹ K Palæ 1674y
- Carl fh. Slagterm. R. Vesterbrog. 39 V V 7588
- H Slagterm. Korsg. 46 N N 3922x Bp. Dagmarsg. 40² L
- Johan & Poul Slagterm. Amagerbrog. 66 S Am. 332
- R C Slagterm. Nærumg. Nærum Nærum 110
- Carl Smedem. Virumv. 97 Lyngby Frederiksdal 64
- F Smedem. (Autogensvejse-Anstalten Derby) Bogholder Allé 5 Vanl. Damsø 1097
- Jacob Smedem. Absalonsg. 46 V V 5670 Bp Gasværksv. 4 A¹ V V 6956y
- & Møller Smedem. Gas- & Vandm. Brigadev. 66 S Cent. 13914
- Niels Smedem. Ved Grænsen 11⁸ Vanl. Damsø 409
- Th. C Smedem. (Møller & Møller) Portugalsg. 16 S Am. 5233
- Viggo Smedem. Gas- & Vandm. (Møller & Møller) Japanv. 39 S Am. 4290
- Kr. P, Akts. Smørhdl. Korsg. 8 N N 4756y
- Axel Snedkerm. Thorsg. 54, 56 L Bp. Egelykkev. 4 Vanl. Damsø 1007
- Carl Snedkerm. (A P Hansen & Carl Møller) Enghavev. 14¹ V Cent. 2849
- Carl Snedkerm. Frederikssundsv. 27 L Tg. 4819
- C C Snedkerm. (Møller & Pedersen) Kapelv. 1² N N 2320x
- F Snedkerm. Valkendorfsg. 13 K By 5566x Bp. Humlebækg. 27¹ L
- G C S Snedkerm. (Jul. Møller & Søn) Ny Adelg. 7¹ K
- H E T Snedkerm. Oldfuxv. 16¹ L
- K O Snedkerm. (Møller & Eskildsen) Australiensv. 22⁴ St
- J Jensen Snedkerm. Billedskærer N-Frihavnsg. 13 Ø Ø 3383 Bp. Søborg Hovedg. 106⁸ Søborg Søb. 382
- Jul. & Søn Snedkerm. Ny Adelg. 7 K By 2129
- Lars Snedkerm. Antikvitetshdl. Bredg. 36 K Palæ 1071x Bp. Rosendalsg. 11⁴ Ø

Møller N A Snedkerm. Gladsaxev. 71 Søborg Søb. 469
- & Pedersen Snedkerm. Møbelsnedk. Griffenfeldtsg. 1 N N 7343
- R J Snedkerm. (O Hansen & R J Møller) Engelholmv. 18⁸ Brh. Bella 472
- Rudolf Snedkerm. Roarsv. 32 F Bp. Falkoner Allé 100⁴ F
- Emil Speditør Toldboden Jernskuret K Palæ 3871
- O C T Stabsofficiant Strandv. 39³ St Ryv. 412x
- Axel Stadsbygmester Arkitekt R. Østerbrog. 60¹ Ø
- **Møller & Handberg's Stenhuggerier og Stenbrud, Akts.**, Dantes Pl. 33 V Cent. 3059 & 3051
- Fr. Stenhuggerm. Direktør Skovshovedv. 25 Charlottl. Ordr. 1808
- H Stenograf Carl Johans G. 9² Ø Ø 2655x
- V Frue Sæbefabr. Grysgaardsv. 17¹ Brh. Gh. 3490v
- Asta Sæbe- & Parfumehdl. Oehlenschlægersg. 13 V V 9321y
- P N Sæbe & Parfumehdl. Maagev. 36 L Tg. 4676
- Ivan Sølvpletterer st. Kongensg. 17 K Palæ 1755u
- Inger Frøken Sølvsmed Tordenskjoldsg. 27⁵ K By 8337
- J K Søminemester DM. Svaneg. 9 K Palæ 1754y
- Th. Søminemester st. Kongensg. 145 K Palæ 2699y
- Anna Juul Frøken Tandlæge Trianglen 4 Ø Ø 7288 Bp. Æbeløg. 25⁸ St
- Edvard Tandlæge Kjøbmagerg. 30¹·² K Cent. 8181 (10-3½, 6-7) Bp. Femte Juni Pl. 5 F
- Ellen Kragh Tandlæge Gl. Kongev. 1E V Eva 510 Bp. Hoffmeyersv. 3² Vanl. Damsø 1026
- Gertrud Bojsen Tandlæge Gardes Allé 7A² Hell.
- N Frue Tandlæge Frederiksbergg. 3² K Cent. 9663 Bp. Østerbrog. 91⁵ Ø Ø 7396
- Niels Erik Tandlæge Vimmelskaftet 42 C K By 4711 Bp. Amagerfælledv. 9² S Am. 8411
- Lydia Frue Tandtekniker Husumg. 10² L Tg. 4170
- Otto Tandtekniker Ejderstedg. 12³ V Eva 1207
- H Tapetserer Ny Adelg. 7 K By 820y Bp. Agersøg. 9⁸ St
- M J Tapetserer & Dekoratør Nørrebrog. 92 N N 5864 Bp. Venøg. 5² St Ryv. 2674x
- Andreas Teaterchef R. DM. Filippav. 2² V V 3767
- Wilh. Teatermaler Evanstonev. 4³ Hell. Ryv. 113v
- Axel Telegrafkontrolør Hollænderv. 12³ V V 1251y
- C B & Co. Tobaksfabrik Niels Hemmingsens G. 8 K Cent. 4326 & 5613 Postkonto 1404
- C C E Toldkontrolør Vesterbrog. 50⁴ V
- Holger Trafikkontrolør v. Statsb. Frdbg. Allé 26³ V
- J A Trafikkontrolør v. Statsb. Krusaag. 31⁴ V
- Carla Translatrice Vodroffsv. 17¹ V V 6402y
- Dorthea Translatrice Classensg. 65⁴ Ø Ø 8202
- Else Translatrice H C Ørsteds V. 22C V V 2245x
- Anna Trikotagehdl. Strandv. 4 St Ryv. 726x
- D Trikotagehdlske Ellegaardsv. 86 Gjentofte Søb. 649
- Karlo Tricotagehdl. H C Lumbyes G. 16 St Ryv. 3578
- Kirstine Trikotagehdl. Slotsg. 18 N N 3653y
- Th. Træ- og Finérhdl. Heibergsg. 18 K Bp. Struenseg. 53³ N N 3422x

Møller Frans Trælastforv. Langøg. 14² St Ryv. 2872x
- Kaj Trælasthdl. Kjeldsgaardsv. 32¹ Valby Vb. 2670
- Jørgen Typograf M L. Postadr. Rigsdagen K
- E Tømrerm. Sophus Bauditz V. 29 Charlottl. Ordr. 634
- O C fh. Tømrerm. Vulkang. 11² L Tg. 1113x
- Søren Tømrerm. Kløver Allé 8 Brh. Bella 265
- N P V Underberegner i Statsanst. f. Livsfors. Cand. mag. Høegsmindev. 24 Gjentofte Gjent. 1630
- Richard Underkasserer u. Magist. Egeg. 3³ N N 2091y
- E Urforhdl. (H Mortensen's Eftf.) J A Schwartz G. 22 Ø Ø 2701x
- P Lindberg. Urmager Mellemvangen 44² Brh. 1465
- Aug. E Urtekr. Prinsesseg. 67 K Am. 5967x
- Chr. Urtekr. Amagerbrog. 226⁸ S Am. 4877
- Einar Urtekr. Enghavev. 200 V Sydhavn 152
- Jacob Urtekr. Snorresg. 1 S Am. 1130y & Priv. Am. 1153x
- J P N Urtekr. Trekronerg. 73 Valby Vb. 381
- N C Urtekr. Tranev. 4 A L Tg. 3137y
- P Høeg Urtekr. Bjelkes Allé 18 V Tg. 349y
- Poul M Urtekr. Rantzausg. 38 N Cent. 7484
- Wilhelm Urtekr. Amager Boulevard 129 S Am. 1888
- Wm. Urtekr. Dronningensg. 48 K Am. 4692y Bp. Overg. o. V. 56³ K
- A F Varmemester Ø-Farimagsg. 2C K By 4137
- Wiggo Vaskeriejer Direktør (Kbhvns Soignerings Vaskeri) Triumfv. 2 Lyngby Bagsværd 167
- **Erik Møller's Eftf.** Indehaver A Jervig Vekselerer & Bankier Holm. Kan. 22 K Cent. 545 & 546 Telegramadr. „Eftermøller"
- H C Vekselerer MSH. R. Ved Stranden 14 K Cent. 2840, 4169 & 9969 Bp. Hammerensg. 1² K Palæ 1343
- John Vekselerer P D Løvs Allé 8³ L
- Erik Vekselmægler R. Amalieg. 45⁸ K Palæ 1186
- Anna fh. Viceinspektrice Reberbaneg. 12² S
- Flemming Viceinsp. Reberbaneg. 12² S Am. 772 y
- V Viceinsp. Frederikssundsv. 108A² L Tg. 669y
- P Vicetoldinsp. Bakkegaards Allé 9⁸ V V 1089u
- Chr. Viktualiehdl. Urtekr. St. Annæ G. 5 K Am. 5106x Postkonto 1051
- Martin Viktualiehdl. Studiestr. 25 K Cent. 5604 Bp. Larsbjørnsstr. 17¹ K By 2149x
- [Viktualiehandlere se till. Afd. VII Fag-Register]
- Birger Vinhdl. Amagerbrog. 16A S Am. 5186
- Emanuel & Co. Vinhdl. St. Peders Str. 34, 36 K Cent. 4519, 2897 & 2861
- N Vinhdl. Vesterbrog. 97³ V
- Otto Vinhdl. Vesterbrog. 80 V V 8370 Bp. Taffelbays Allé 16 Hell.
- Robert fh. Vinhdl. I E Ohlsens G. 6² Ø Ø 5927
- Herman Vognmand Anker Heegaards G. 1 V By 4312 & Priv. By 4317
- Rudolf Vognmand Ravnsb. Tværg. 6¹ N N 3223
- [Vognmænd se till. Afd. VII Fag-Register]
- Knud Vulkanisør Nytorv 19 K By 1818x
- G Værkfører Dannevirkeg. 16² V
- Viggo O Værkfører Vesterfælledv. 43³ V Eva 2508
- A R Værkmester Tagensv. Militærhosp. N
- Rudolf Værktøjsfabr. Carlsg. 3 S Am. 4589 Bp. Amagerbrog. 118² S Am. 1389x

Møller-Christensen N Gross. Hvedev. 24 Brh. Bella 349
- P V Læge Hvidkildev. 7¹ Brh.

Møller-Hansen Gudrun Enke e. Apotekar L I Brandes Allé 9³ V N 3984 x
- L K Overassist. i Statsanst. f. Livsfors. Ordrupv. 100ˢ Charlottl. Ordr. 2279
- Jens Smedem. Gas-&Vandm. Strandboulevarden 23 Ø 3617y Bp. Larsbjørnsstr. 11³ K By 2340y

Møller Hansen H Sagf. V-Voldg. 12 V C 1136&11636Bp.HCØrstedsV.51A¹N2936

Møller-Holst Kristen Ingeniør V-Boulevard 37 V Palæ 4200
- I S Konsul Direktør Viggo Rothes V. 20 Charlottl. Hell. 1526
- I Frøken fh.Lærerinde Falkoner Allé 44⁴ F N 2452v

Møller-Jensen Chr. Bogbinderm. Nørrebrog. 49 Bˢ N 103x Bp. Willemoesg. 51¹ Ø Ø 1297y
- J Murerm. Prøvestens Allé 1² S Am. 2334y

Møller Jensen V Enkefrue L I Brandes Allé 5² V N 1971u
- Jens Kunstmaler Arkitekt R. Brogaardsv. 44 Gjentofte Gjent. 163
- S Kunstmalerinde Brogaardsv. 4 Gjentofte

Møller-Jørgensen Axel Ingeniør Søborg Hovedg. 86 Søborg
- Elna Frue Tandlæge Søborg Hovedg. 86 Søborg Søb. 307

Møller-Larsen I Bogholder Strandg. 11² K Am. 5493y
- L Fabrikant N-Søgade 27 A² K Palæ 2875
- Th. Gartner Fortv. Islev Husum Islebro 55
- P Sekretær i Barber- og Frisørsvendenes Fagforen. Thorsg. 118¹ L Tg. 3871

Møller-Lehmann Th. Frue (Th. Møller-Lehmann & A Thomasen) Sortedamsdoss. 95A² Ø Ø 5516
- Th. & A Thomasen Mønster-Depot Kjøbmagerg. 13¹ K Cent. 8260

Møller-Lund L Chr. fh. Forstander Enghavev. 57³ V

Møller Lund Axel Fuldm. u. Magist. Cand. jur. Bartholinsg. 15¹ K

Møller-Mortensen J Skomagerm. Øresundsg. 35 Ø Ø 773u

Møller-Nielsen C Direktør Vemmetofte Allé 22 Gjentofte Gjent. 652

Møller Nielsen J Fabrikant Gross. Bentzonsv. 9 Gh. 2533

Møller-Pedersen C Repræsentant Strandboulevarden 107ˢ Ø

Møller-Petersen B Bogholder v. d. kgl. Teater Parkvænget 33 Charlottl. hemmeligt Nr.
- Marinus Bogholder Øresundsv. 72ˢ S
- J Tilsynsassist. u. Vandfors. Valby Kirkev. 6 Valby Vb. 1999

Møller Rasmussen Nic. Maskinmester i DFDS. Nannasg. 20¹ L Tg. 4428

Møller-Sørensen Aage Dyrlæge Amanuensis v. Landbokøjsk. H C Ørsteds V. 22 A³ V Eva 1685

Møller Sørensen R Kunstdrejer Gl. Kongev. 164 V Eva 18

Møllerhøj J S Ingeniør Cand. polyt. Grundtvigsv. 6 B¹ V V 4236
- E Violinistinde Rygaards Allé 91 Hell. Hell. 4235

Møllerstrøm A J fh. Bogholder Lyngbyv. 72³ St Ryv. 2664y
- A V Repræsentant Tycho Brahes Allé 33¹ S Am. 5340 x

Møllert Th. Overinsp. Ahlefeldtsg. 18¹ K Cent. 495

Møllgaard [Se endv. Mølgaard]
- Oscar Assist. i Generaldir. f. Telegrafv. Frederiksv. 33¹ F Gh 1298y
- Marie Enke e. Billedhugger Boyesg. 1¹ V
- Karin Frøken Aalykkev. 15¹ Brh. Gh. 7881
- Hans Gross. Møbelhdl. Peder Hvitfeldts Str 17 K Cent. 10703 Bp. Sønderjyllands Allé 9ˢ Vanl. Damsø 954
- Astrid Frøken Manufakturhdl. Istedg. 97 V V 4497 Bp. Istedg. 86³ V
- Holger Prof. v. Landbohøjsk. Espérance Allé 15 Charlottl. Hell. 2974
- Vilh. Redaktør N-Farimagsg. 11¹ K By 6094
- J Sekretær Norgesg. 33³ S

Møllgaard Robert Vognmand Herluf Trolles G. 8ˢ K Cent. 730 & 757

Møllmann M Frue Steenstrups Allé 13ˢ V N 6554
- **Johs. Møllmann** Ingeniør Cand. polyt. Tordenskjoldsg. 11 K Cent. 4626 Postkonto 4270 og Gothersg. 137² K By 3042
- C Jun. Malerm. (C Møllmann & Co.) Sortedamsdoss. 95A³ Ø Ø 7717
- CC Malerm. R. DM. (C Møllmann & Co.) Gothersg. 137² K By 4265
- **C Møllmann & Co.** Malerm. Nørreg. 18 K Cent. 1404 & 12944 Postkonto 4638
- O Malerm. (C Møllmann & Co.) Frdbg. Allé 26² V V 4759

Møllmann-Ibsen Mogens Frimærkehdl. Genforeningspl. 39ˢ Brh. Gh. 1750v

Møllmann-Nielsen H P Automobilreparator Omøg. 22 St Ryv. 1504 Bp. Hesseleg. 17³ St Ryv. 2343

Møllnitz Otto Bogholder Hollands Allé 28 S
- I Frue I E Ohlsens G. 7ˢ Ø Ø 837y
- E Hjemmebageri Trepkasg. 2 Ø N 4125v Bp. Møllcg. 34⁴ N
- Alex Skibsmægler Taasingeg. 54² St Ryv. 2371
- H E Værkmester i Hærens tekn. Korps Husumg. 4⁴ L

Mølner P E Revisor Drosselv. 23 F Gh. 5373x

Mølsted Hedvig Børnehavelærerinde Blegerstr. 1 Dragør
- Ingeborg Ciselør Blegerstr. 1 Dragør
- Thea Enke e. Marinemaler Blegerstr. 1 Dragør Dragør 201

Mølstrup M B Repræsentant Krsthvns Voldg. 25² K Am. 5984y

Mølvad L Frue Blytsv. 7¹ F Gh. 2625
- Vald. Kontorchef Ole Olsens Allé 4 Hell. Hell. 4203

Mølvang Emil Bankassist. Tagensv. 77³ L

Mølvig A Fuldm. Anker Heegaards G. 3⁵ V By 6407

Mønniche C C Hørkr. (Hulter til Bulter) Læderstr. 30² K
- C A Maskiningeniør Callisensv. 14¹ Hell. Hell. 2255

Mønstad M Repræsentant Slagelseg. 9⁴ Ø Ø 2412u

Mønsted K Adjunkt Cand. mag. Grøndalsv. 14ˢ F Gh. 3298y
- Knud Mørk Arkitekt Toftegaards Pl. 10² Valby Vb. 2269
- 's Chokolader Blegdamsv. 66 Ø N 6548
- Anna Enke e. Gross. Kristianiag. 5 Ø Cent. 9516 & Ø 1998
- N Enkefrue Vennemindev. 9² St Ryv. 605x
- Ingeborg Frøken Bidstrupv. 27 Holte Holte 471y
- Tage Fuldm. Ordrup Jagtv. 21 Charlottl. Ordr. 2816
- Chr. V Gross. Kirkevej 2 A Klpbg. Bell. 167
- Chr. V & Co. Gross. Kulagentur Tordenskjoldsg. 16 K Cent. 4324 & 12324
- Wm. Gross. Direktør M G S K. Lindev. 14 V Cent. 9015
- Aage Ingeniør u. Stadsing. Dir. Fuglebakkev. 33 F Gh. 5398x
- K K Kommunelærerinde Pelargoniev. 21ˢ Valby
- Maria Kommunelærerinde Pelargoniev. 21ˢ Valby
- P H Kommunelærer Pelargoniev. 21ˢ Valby Vb. 2187
- E V Konfekturefabr. (Mønsted's Chokolader) Blegdamsv. 66 Ø N 6548
- P Landskabsmaler R. Asgaardsv. 7 V V 4919
- Otto, Akts., Margarinefabr. Rysensteensg. 18 V Cent. 9292 Postkonto 944
- Henri E Repræsentant Martensens Allé 12ˢ V V 7823
- Niels Repræsentant Munkensv. 6ˢ L Tg. 1569
- K V Revisor i Landbrugsmin. Monradsv 11¹ F

Mønster [Se endv. Münster, Mynster]
- K Bankrevisor Næstvedg. 28¹ Ø

Mønster Marianne Frøken Helgoændsg. 1⁴ V
- G Pastor emer. Eremitagev. 3 Klpbg. Bell. 226
- A Pelsberederi (Skandinavisk Pelsberederi) Bjørnsons Allé 16³ Søborg. Søb. 931
- Vilhelm Prokurist Eremitagev. 3 Klpbg.
- Sofus Repræsentant Rypev. 7 Hell. 3411
- Gunvar Frøken Sproglærerinde Classensg. 59¹ Ø Ø 296v
- Valborg Rosenkvist Sproglærerinde Næstvedg. 28¹ Ø Ø 634v
- **C H Mønster & Søn** Vinhdl. en gros Niels Juels G. 7 K C 1867 & 10867 Telegramadr. „Vinmønster" Grundl. 1757 Postgiro 2164

Mønsterbageriet v. H Bøge Sørensen Adelg. 51 K Cent. 14120

Mønstervaskeriet 10.450 & Soignerings anst. Fin ved Johannes Poulsen Vesterbrog. 112 V Cent. 10450

Mønstringskontoret Ny Toldbodg. 5 K (9 - 4) Cent. 7289 se Afd. V Real-Register

Mønten, (Den kgl. Mønt) Amager Boulevard 115 S Cent. 5198 se Afd. V Real-Register

Mørch J R Afdelingsforst. v. Seruminst. St. Thomas Allé 9⁴ V V 1063y
- A E Afdelingsleder Langelandsv. 34¹ F Gh. 1693y
- Jac. Agenturforr. Gross. Brolæggerstr. 6 K Cent. 5099
- Carl E Automobilmekaniker Godthaabsv. 32A³ F Gh. 4973
- Edvard Cand. pharm. Aagade 124ˢ L Gh. 5190y
- R J Cyklehdl. Ochlenschlægersg. 49 V V 1031x Bp. S-Boulevard 20² V
- C & M Damekonfektionshdl. en gros Vimmelskaftet 42B K By 7969
- Christine Enke e. Malerm. Arresøg. 11⁴ N
- Ingeborg Enke e. Apoteker Østerbrog. 48 Ø Ø 2026
- Thora Enkefrue Kildevældsg. 87² St
- Victoria Enkefrue Maria Kirkepl. 2ˢ V V 1953y
- Holger Fabrikant N-Voldg. 21 A¹ K By 6478
- M W & Søn's Eftf. Flag- & Ordensbaandhdl. Peder Skrams G. 3 K By 214y
- Paul Fuldm. Hulgaardsv. 92¹ Brh. Gh. 7445
- Carl Gross. (C & M Mørch) C F Richs V. 99C² F Gh. 5371y
- Georg Gross. (Scheuer & Mørch) Jagtv. 209³ St Ryv. 141y
- Hans G W Gross. Bredg. 76 Hh.¹ K Palæ 1270
- J C Gross. Bergthorasg. 2⁵ S
- M Gross. (C & M Mørch) I E Ohlsens G. 4² Ø Ø 193y
- Niels Gross. (Baltic Company) Bergensg. 11 Ø Cent. 12102
- Vilh. Gross. (Vilhelm Mørch & Co.) Sommerstedg. 18² V
- Vilhelm & Co. Gross. Krusaag. 25 V V 3322 Postkonto 1126
- Agnes Gymnastiklærerinde Jagtv. 19³ L Tg. 2444
- E Hdlsrejsende Jagtv. 11³ L Gh. 1075x
- Axel Ingeniør Bredg. 76 Mb.¹ K
- Knud Ingeniør Cand. polyt. Kongeledet 13 Charlottl. Ordr. 2753
- O V Ingeniør Vilvordev. 9 Charlottl. Ordr. 1544
- Poul Ingeniør Cand. polyt. Østerbrog. 78³ Ø Ø 7617
- A V Kapt. i Fodf. R. Smalleg. 56³ F Gh. 6629
- P A Kaptajnløjtn. Ved Stranden 20³ K By. 2099v
- C O Kemiker Cand. pharm. Amagerbrog. 10² S Am. 1291v
- Caroline Kommunelærerinde Mantziusv. 3 Hell.
- Gerda Kommunelærerinde Overg. o. V. 106 K Am. 5373
- P Kunsthdl. Bredg. 36 K Palæ 3v Bp. Frederiksg. 5⁴ K Palæ 858u
- Aksel Kunstmaler Glaciset 26 Lyngby Lyngby 643
- Paul Læge St. Kjelds G. 8¹ St Ryv 3207
- H Malerm. Frederiksv. 62⁴ F Gh. 5269v

Mørch 's B Eftf. ved Helga Cohn Manufakturhdl. Ø-Farimagsg. 55 ⊘ ▯ Cent. 9141
- Vald. Manufakturhdl. Lyngby Hovedg. 84 Lyngby ▯ Lyngby 891
- J A D Enkefrue Musiklærerinde Arendalsg. 7⁴ ⊘ ▯ Ø 71x
- Axel Repræsentant Jagtv. 19³ L ▯ Tg. 2444
- Chr. Skrædderm. Vesterbrog. 101 V ▯ V 8149 Bp. Grundtvigsv. 3² V
- Aug. Slagterm. Aaboulevard 49 V ▯ Cent. 11551 Bp. Langelandsv. 32¹ F ▯ Gh. 6344
- Marie Kongsbak Frue Stuearkitekt Overg. o. V. 40³ K ▯ Am. 4512
- Yrsa Frøken Sæbe- & Parfumehdl. Blegdamsv. 66 ⊘ ▯ N 6168
- Louis fh. Søminemester DM. Blegdamsv. 66¹ ⊘
- A V Trafikkontrolør v. Statsb. Niels Ebbesens V. 23² V ▯ V 5147x
- H Translatør Telegrafkontrolør Nyelandsv. 41³ F ▯ Gh. 3680x
- Olga Frøken Tællerske i Nationalb. Svinget 14⁵ S ▯ Am. 4601y
- Erik W Vekselerer Løngangstr. 16 K ▯ Cent. 8263 Bp. Bianco Lunos Allé 5 Hh.⁴ V ▯ V 5688y

Mørch-Hansen Ove Repræsentant Mejsevænget 16¹ L ▯ Tg 4385 y

Mørch-Lassen K Korrespondent Vognmandsmarken 14¹ Sø ▯ Ryv 3054 x

Mørck Poul H Arkitekt Strandv. 209 Hell. ▯ Hell. 1799x
- Axel S Broderihdl. Kjøbmagerg. 59 K ▯ By 3032 Bp. Dosseringen 48¹ N
- Ingebjørn Sparrewohn Børnekonfektionsforr. Kjøbmagerg. 62, 64 K ▯ By 6047 Bp. Dosseringen 48¹ N ▯ N 1539y
- O H Cigarfabr. Paraplyfabr. Krystalg. 24 K Bp. Barfholinsg. 1⁴ K ▯ By 5480v
- P K Entreprenør Vibekeg. 22⁸ Sø
- Anders Fiskehdl. Bodenhoffs Pl. 10¹ K
- Alice Frue Hollænderv. 24³ V ▯ V 7955
- Knud Fuldm. i Privatb. Manøg. 10³ Sø ▯ Ryv. 577x
- L E Fuldm. Cand. jur. St. Kjelds Pl. 2 Sø ▯ Ryv. 1464v
- Carl jun. Gross. (Malte Christensen & Mørck) Kirkev. 26 Charlottl. ▯ Ordr. 2285
- L F & Co. Gross. Knabrostr. 3 K ▯ Cent. 295 & 296 Postkonto 663
- P A Gross. Dyrehavev. 20 Klpbg. ▯ Ordr. 2593
- H O Kunstdrejer Paraplyfabr. Kjøbmagerg. 57 K ▯ Cent. 5705 Postkonto 1532
- **J P Mørck** Møbelsnedkeri Indehaver A E Mørck Vesterbrog. 15 V ▯ Cent. 2975 Grundlagt 1868
- Th Overretssagf. R. Dantes Pl. 33 V ▯ Cent. 5071 Postkonto 664
- Wilh. Overtoldbetj. Njalsg. 59¹ S
- Emil Paraplyfabr. Worsaaesv. 26³ V ▯ N 1851 y
- Ulla Pianistinde Komponistinde Classensg. 17B³ ⊘
- P Røgeriforr. Prinsensg. 4 K ▯ Palæ 192x Bp. Sølvg. 2⁵ K
- Holger Salgsinsp. Jacob Erlandsens G. 11¹ ⊘ ▯ Ø 6206
- Axel E Snedkerm. (J P Mørck) Estersv. 18A¹ Hell. ▯ Hell. 1541y
- 's Axel Eftf. Urtekr. Gross. st. Kongensg. 116 K ▯ Cent. 2599 & Palæ 3964

Mørk C Bagerm. Lyngbyv. 238 Hell. ▯ Hell. 4462
- Agnes Enke e. Billedhugger Sølvg. 104¹ K ▯ By 4861
- Holger Gross. (Acno) Anemonev. 49 Gjentofte ▯ Gjent. 1079
- Peter Ingeniør Willemoesg. 12⁴ ⊘
- E Frue Modehdl. Strandv. 27 Sø ▯ Ryv 3272
- A Sagfører Raadhusstr. 6 K ▯ Cent. 6129

Mørk-Hansen E A V Enkefrue Rørholmsg. 16³ K
- Katrine Frøken Esperance Allé 9 Charlottl. ▯ Hell. 1195

Mørke E Hdlsgartner Høgbrov. Kastrup ▯ Kastrup 94
- J Hdlsgartner Gl. Kirkev. Kastrup ▯ Kastrup 145

Mørkeberg Gunilla Enke e. Statskonsulent Balders Pl. 1¹ L ▯ Tg. 4452
- Henriette Enke e. Gross. L I Brandes Allé 18² V ▯ N 1551y
- Ketty Enke e. Veterinærinsp. L I Brandes Allé 12² V ▯ N 773
- Annie Frue Holbergsg. 20³ K ▯ Bv 2954x
- Gunnar Kasserer i Bikuben Mynstersv. 10¹ V ▯ Eva 772
- H P Malerm. Lykkesh. Allé 6 A³ V ▯ V 877x
- A W Prof. Direktør f. Landbohøjskolen Læge R. DM. Bülowsv. 13 V ▯ V 2300
- J W Repræsentant Lauritz Sørensens V. 14¹ F ▯ Gh. 3380x
- H Sagfører Mynstersv. 10¹ V ▯ Eva 772

Mørkholt Sigvald fh. Bogholder Ferskenv. 39 Brh. ▯ Gh. 1495y
- Victor elektr. Install. Krystalg. 3 K ▯ By 6849 Bp. Teglværksg. 6¹ Sø ▯ Ryv. 2849y
- Caroline Enkefrue Jagtv. 123⁴ L
- Svend Sekretær Rebekkav. 1² Hell. ▯ Hell. 1191x

Mørkholt-Andersen J S Overassist. Buen 3 Vanl. ▯ Damsø 181

Mørkvils Erna Frue Blomsterhdl. Ahornsg. 5 V N 2640u

Mørner H O G Løjtn. Assist. Bülowsv. 5 C³ V ▯ Eva 2460
- P W Oberstløjtn. R. Sortedamsdoss. 59³ ⊘ ▯ N 5930

Mørup Jens Fuldm. Cand. jur. Valdemarsg. 41² V ▯ Eva 1941
- Erik Gross. (Fog & Mørup) Gardes Allé 21 Hell. ▯ Hell. 1547

Mørup-Petersen Andreas Cand. pharm. Fabrikant (Arnisan Co.) Norsv. 8 V ▯ V 3091

Mørz Frants Skotøjsreparatør Strandv. 106 Hell. ▯ Hell. 3471

Naabye Frithjof Blikkenslagerm. Gas- & Vandm. Godthaabsv. 225 Brh. ▯ Gh. 3850y Bp. Grysagerv. 10 Brh.
- Marie Enke e. Bogbinderm. Holbergsg. 10² K ▯ By 1672x
- H Guldsmed Kronprinsensg. 10 K ▯ By 2895x Bp. Vigerslev Allé 21³ Valby
- Axel M Rammefabr. Gammeltoftsg. 20 K ▯ By 1879x

Nachemsohn Josef Antikvitetshdl. Tordenskjoldsg. 1² K ▯ Cent. 7287

Nack Otto Drejerm. Abel Cathrines G. 3Sb4 V ▯ V 2557x

Naddatshin Alexander Ingeniør Raadhusstr. 4B K ▯ By 8854 Bp. Vognmandsmarken 12³ Sø ▯ Ryv. 2968x

Nadelmann I Gross. Galanterihdl. Istedg. 60 V ▯ V 840

N A F, Akts., N-Farimagsg. 1 K ▯ Cent. 13361

Nagbøl S Maskinfabr. (Slagterimaskinfabrikken) C T Barfods V. 10¹ F

Nagel J M Afdelingschef St. Knuds V. 5¹ V
- Eugen Ejendomsmægler Jens Juels G. 52⁸ ⊘
- Josephine Frue Overbys Allé 14 Valby
- A W Gross. Jens Kofods G. 2 K ▯ Cent. 13632
- Wilh. Gross. Strandv. 38¹ Hell. ▯ Ryv. 795u
- A Husgerningskontor Sortedamsg. 15⁸ N ▯ N 3386
- Chr. Prokurist Hollænderdybet 2ᵉ S ▯ Am. 7661
- Walter Teater- & Varietébureau Gasværksv. 10A¹ V ▯ V 8292
- Eugen Urtekr. Classensg. 53 ⊘ ▯ Ø 5434

Nagler Kai Gross. (G Brasen & Co.) Hovmarksv. 21 Charlottl. ▯ Ordr. 3082

Nahnsen Fritz Bogholder Smyrnav. 18² S ▯ Am. 6220y
- J H fh. Sukkermester Gyldenlakv. 11³ S ▯ Am. 4150

Nakskov Flora Enke e. Gross. Stefansg. 56² L

Namensen Carl Bogholder Gasværksv. 29³ V ▯ V 6648x

Nancke Aage Kommunelærer Nyelandsv. 50⁴ F ▯ Gh 1676x

Nancke Carl Postkasserer Bülowsv. 36 B² V ▯ N 402x
- Gustav Repræsentant Nakskovv. 15² Valby

Nandrup Mathilde Enke e. Læge Kingosg. 13² V ▯ V 5952u
- Elisabeth Frue Ejderstedg. 2³ V ▯ V 6871y
- Svend Læge Smalleg. 46² F ▯ Gh. 90 (1½-2½)

Nanet v. N Ringvad Modehdl. Holmbladsg. 59 S ▯ Am 6751x

Nannestad J Arkitekt Overassist. Jægersborg Allé 46B⁸ Charlottl. ▯ Ordr. 2898x
- Thora Enke e. Præst Ordrup Jagtv. 57⁸ Charlottl. ▯ Ordr. 1554
- Esther Kommunelærerinde Amagerfælledv. 28¹ S
- S M Konventualinde Engtoftev. 6⁸ V
- F Vekselerer (Strandgaard, Kjer & Nannestad) S-Fasanv. 14² F ▯ Gh. 4098

Nannsen Hjalmar Malerm. Wilkensv. 26C⁸ F ▯ Gh 5338v
- Wilhelm Restaurator Gl. Jernbanev. 35 Valby ▯ Vb. 238 Bp. Frederiksv. 40² F

Nansen I J Afdelingschef ved Statsb. R. DM. Rosenørns Allé 10⁵ V ▯ Cent. 13347
- Cyril Cand. polit. Rosenørns Allé 10⁵ V
- Augusta Enke e. Fuldm. Morlenesv. 1 Holte ▯ Holte 654
- Christine Kommunelærerinde Arendalsg. 3² ⊘
- Chr. Kontorchef Cand. polit. Søvej 17-25 Bagsværd ▯ Bagsværd 51
- Betty Frue Teaterdirektør M I & A. Asgaardsv. 8 V ▯ hemmeligt Nr.
- Carl Trafikkontrolør v. Statsb. Arendalsg. 3² ⊘ ▯ Ø 5583
- L C Trafikkontrolør v. Statsb. Stationsv. 2 Charlottl.

Napoli v. Fru Hagested Frugt en gros Peder Skrams G. 24 K ▯ Palæ 2280

Napolitain v. Martha Andersen Konfekturehdl. Blaagaardsg. 44 N ▯ N 110x

N. A. P. U. Manufaktur Nørrebrog. 44 N ▯ Cent. 12157

Nardi G Fabrikant Falkoner Allé 74, 76 F ▯ N 2428 Bp. Peter Bangs V. 76³ F ▯ Gh 2650

Narva Flachs-Manufactur, Akts., N-Voldg. 88 K ▯ Cent. 10864

Narvil W Malerm. Fælledv. 11¹ N

Narvø A Skrædderm. Svinget 3 ▯ Am. 6149 Bp. Syvens Allé 2² S ▯ Am. 7693

Nath C J Bankkasserer Østerbrog. 80² ⊘ ▯ Ø 512x
- O Forvalter Willemoesg. 17³ ⊘ ▯ Ø 5595
- A H Kapt. i Fodf. Frdbg. Slot F
- C Overintendant R. DM. Østerbrog. 56 B¹ ⊘ ▯ Ø 6139

Nathan Frederik Z fh. Barber & Frisør Ny Kongensg. 10³ K
- Charlotte Broderihdl. Gl. Kongev. 100 V ▯ V 9501x Bp. Gl. Kongev. 99⁴ V
- Daline Enkefrue Ny Kongensg. 8³ K ▯ By 2295x
- Elisabeth Enke e. Gross. Vesterbrog. 2 C³ V ▯ By 3049
- Helene Enkefrue H C Ørsteds V. 7⁸ V ▯ Eva 1774x
- Kirstine Enke e. Gross. V-Boulevard 44¹ V ▯ By 6944
- Ragnhild Enke e. Prokurist Ny Kongensg. 12¹ K ▯ By 1508y
- Susanne Enkefrue Strandg. 48¹ K ▯ Am. 6031y
- Siegfred Fabrikant Tullinsg. 6⁸ V ▯ V 8995
- A Gross. Agenturforr. Parkalléen 47⁸ Sø
- Aage H Gross. Lingeri en gros Classensg. 36⁸ ⊘ ▯ Cent. 13646
- David Gross. Kastelsv. 27⁸ ⊘ ▯ Ø 764
- Frits H Gross. isl. Købmd. st. Kongensg. 69³ K ▯ Palæ 950
- Holger Gross. Agenturforr. Kochsv. 23³ V ▯ V 1341
- Holger & Børge Formark Gross. Agenturforr. Vimmelskaftet 42 K ▯ By 7121
- Juls. & Petersen's Eftf. ved Kuno Boëtius Gross. Broderi en gros Rosengaarden 12 K ▯ Cent. 6865
- Leo Gross. Buntmager Pilestr. 8 K ▯ By 7269 Bp. Borgmester Jensens Allé 3⁸ ⊘ ▯ Ø 7294

Nathan Louis Gross. Stormg. 16 K By 8307 Bp. Sortedamsdoss. 99S Ø Cent. 10016
- Marcus M Gross. Frm. Pilestr. 48 K Cent. 692, 397 & 10397
- **Nathan & Olsen** Gross., Reykjavik, Ekspedk. i Kjøbenhavn Strandg. 27A K Cent. 10554 & 10555 Telegradr. „Danactiv"
- O Gross. (H Gulstad's Eftf.) Vesterbrog. 2 C3 V By 3049
- Max Kunstmaler Jægersborg Allé 71 Charlottl. Ordr. 3046
- Mogens Læge H C Ørstedsv. 66² V Cent. 9901
- Georg Malerm. Istedg. 95² V V 5695 y
- N Overportør Blegdamsv. 128A³ Ø Ø 2274x
- N Prokurist Raadhusstr. 8³ K
- Jacob Repræsentant Julius Valentiners V. 19S F
- S Repræsentant H C Ørsteds V. 7S V Eva 1774x
- Ph. Snedkerm. Baldersg. 53 L Tg. 2271 Bp. Præstøg. 9¹ Ø
- William Vekselerer (William Nathan & Co.) Nørreg. 51¹ K By 1851y
- William & Co. Vekselerere, forhen Martin Heyman & Co. Højbro Pl. 17 K Cent. 280 & 2294
- Wolf Vekselerer C F Richs V. 99B¹ F Gh. 6349

Nathanaelskirken, Præster, Kordegnekontor m. m. se Afd. V Real-Register

Nathanielsen Selma Forstanderinde Ny Østerg. 7⁴ K By 7630

Nathansen Justus fh. Direktør R. Tranevænget 4² Hell. Hell. 3245
- S Disponent Hollænderv. 28¹ V V 7230
- Ebba Enke e. Overretssagf. N J Fjords Allé 13³ V N 6782
- Henri Forfatter Fred. d. 6. Allé 12⁴ F Gh. 4536
- Knud Forfatter Frdbg. Allé 40³ V
- Ludvig Gross. (Aug. Heegaard, Engquist & Co.) Hauchsv. 16¹ V V 2065y
- Mathias Gross. (H Groth Hansen) Halls Allé 13¹ V V 7653
- M Hdlsrejsende Sveasv. 1¹ V V 7643
- P Ingeniør Cand. polyt. V-Boulevard 4 V Cent. 5246 Bp. Holmegaardsv. 17 Charlottl. Ordr. 3070
- Rigmor Koncertsangerinde Vesterbrog. 60 Hh.¹ V V 9010y
- M W Købmand Svanemøllev. 66 Hell. Hell. 2350
- David Prokurist Vodróffsv. 43³ V V 4102
- Aage Repræsentant Bergthorasg. 36² S
- Axel Repræsentant Enghavev. 156S V
- Ludvig Skuespiller Elmeg. 8S N N6119
- Nancy Frue Teaterdirektør V-Voldg. 25 V

Nathansohn Isidor Gross. Nørrebrog. 36³ N
- Julius Inspektør L I Brandes Allé 6¹ V N 2003v
- Holger Musiker Egilsg. 25² S Am. 3651
- Randa Frøken Prokurist A F Beyers V. 20¹ Brh. Gh. 7323
- Rudolf Repræsentant Fredericiag. 57⁴ K
- Berthold Vekselerer Gross. Vesterbrog. 80² V Cent. 12155

Nathanson I Graver v. mos. Trossamf. Holbergsg. 3⁴ K By 3957
- Aage Gross. (Aage Nathanson & Co.) Frdbg. Allé 59S V Eva 1085
- Aage & Co. Gross. Bryghusg. 1 K Cent. 262
- Einar Gross. Knippelsbrog. 2 K Cent. 14463 Bp. Amagerbrog. 11¹ S Am. 6011y
- Kai Gross. Frederiksbergg. 27 K Cent. 4191 Bp. Forchhammersv. 11¹ V V 7385
- Philip Prokurist Forchhammersv. 15² V V 3884
- Axel Repræsentant Dannebrogsg. 60² V
- L Translatør Kirsteinsg. 9³ Ø Ø 1852

National
- **Forsikringsakts. National** N-Voldg. 5 K Cent. 7565 (10-4, Lørdag 10-1)
- **Maskinkompagniet National, Akts.,** Maskinforr. st. Kongensg. 40 G K Cent. 2183 & 2184
- Scala Vesterbrog. 2 E V Cent. 1215

National Tobacco Comp., The, Akts., Nytorv 7 K Cent. 6060

Nationalbanken Holm. Kan. 17 K Cent. 1411 Postkonto 10

Nationale Forfatteres Forlag Fiolstr. 28 K

Nationalforeningen til Tuberkulosens Bekæmpelse Kontor Ny Østerg. 23 K (9-4) Cent. 1932 & 1933 se Afd. V Real-Register

Nationalmuseet se Afd. V Real-Register

Nattevagten Nygade 1 K Cent. 891

Naturfredningsforeningen, se Danmarks Naturfredningsforening

Naturhistoriske Samlinger Lippmann & Juul, Akts., Kronprinsensg. 1 K By 4296

Nauman Johs. Overforv. R. Ørnegaardsv. 3 Gjentofte Gjent. 934

Naumann Karl Fabrikant Coldbjørnsensg. 9³ V
- Paul Gross. Hvidekildev. 11¹ Brh.
- Gustav Ingeniør Eggersv. 13 Hell. Gjent. 794

Nauntoft Jens Nielsen Inkassator v. Belysningsv. Degnemose Allé 37 Brh. Bella 8

Naur Albert Kunstmaler Egernv. 14 F Gh. 7175

Nautisk Forlag, Akts., Amalieg. 33 K Cent. 12610 & 2070

Naver R Boghdl. Sortedamsg. 19S N N3034
- Skat Petersen Intendant i Flaaden S-Boulevard 104¹ V V 6536x

Navigationsdirektøren Kontor Kristiansg. 12 K Cent. 7127 & 9631 se Afd. V Real-Register

Navigationsskolen Ny Toldbodg. 3 K Palæ 213x se Afd. V Real-Register

Navneskifte, Dansk Genealogisk Instituts Kontor for Nygade 5 K (12-5) Palæ 4164

Navnløse ved E G Hansen Cigar- & Kioskforr. Frederikssundsv. 26A L Tg. 56

Navntoft N P Murerm. Dalvangen 43 Brh.
- Jens Urtekr. Engv. 104 S Am. 6364

Navrbjerg E Repræsentant Peter Bangs V. 55⁴ F

Nayberg W Fabrikant Oehlenschlægersg. 48S V V 7834 Bp. Ejderstedg. 14S V Eva 1996

Nazaret Kirke, Præster, Kordegnekontor m.m. se Afd. V Real-Register

Nebel Alfred Gartner Udsigten 31 Gjentofte Gjent. 870

Nebelong Sarah Enke e. kgl. Kammermusikus Bengtasv. 10 Hell. Hell. 1478
- H Filialbestyrer Repræsentant Tølløsev. 34S Brh. Bella 7411
- Gerda Frøken Organist Ellinorsv. 3² Charlottl. Ordr. 1699y
- Harriet Professorinde Højdev. 8S S Am. 6181
- Marie Professorinde Nørrebrog. 57¹ N N 457
- Ellen Violinistinde Silkeborgg. 22³ Ø Ø 5944

Nebelung R Naalemagerm. Aabenraa 9 K By 2568x

Neble M Enke e. Købmand Fred. d. 6. Allé 12¹ F Gh. 1039x
- Ella Frue Sigridsv. 10 Hell. Hell. 319
- Harriet Frøken Kontorchef Pustervig 8S K
- Poul Urtekr. Valby Langg. 233 Valby Vb. 2069y Bp. Strandboulevarden 156⁴ Ø

Necholausen H Listefabr. Løgstørg. 2 Ø Ø 1060 Bp. Randersg. 24 Ø

Neckelmann Fr. fh. Bankdirektør Grundtvigsv. 6B⁴ V V 5426x
- Hother Gross. Bredg. 27 K Palæ 3996 Bp. Østerbrog. 142⁴ Ø Ø 6781
- M K Kommunelærerinde Rejsbyg. 3² V
- Elisabeth Kunstmalerinde N-Farimagsg. 9 AS K By 2446v

Nécom Jenny Frue Begoniav. 13 Gjentofte

Nedahl H Blikkenslager Gas- og Vandm. (Kbhvns Gas- & Vandstation) Frederiksborgg. 33³ K Cent. 5
- Ch. Bogholder Rønnebærv. 6 Holte

Nedergaard Olga Frue Genforeningspl. 42² Brh. Gh. 5580v
- N P Postassist. Borups Allé 13² L

Nedergaard Paul Præst Kapellan v. Eliaskirken Gl. Kongev. 80² V V 9954 (10—11 undt. Onsd., Fred. till. 5—7)
- P C Sognepræst ML. Postadr. Rigsdagen K
- A Tømrerm. Grønnev. 12 Holte Holte 970

Nedergaard-Hansen Eva Frue Malmøg. 10¹ Ø Ø 6741

Nedertoft Minna Kunstvæverske H C Ørsteds V. 22 C² V V 5520 u

Neehlsen E O Forretningsf. Asminderødg. 4³ L
- K J Inspektør Carl Johans G. 13⁴ Ø

Neel Axel V Læge Dr. med. Østerbrog. 60 Ø Ø 3660(2-4) Bp. A N Hansens Allé 17 Hell. Hell. 1373

Neelmeyer B W Afdelingschef Aaboulevard 44A³ N N 7667
- Axel Urtekr. Aalekistev. 179 Vanl. Damsø 1270

Neeraas Kirstine Enke e. Revisor Madvigs Allé 16² V

Neerbek Einer E Snedkerm. Frederiksstadsg. 15¹ V V 7391

Neerborg Emma Enkefrue Islands Brygge 33² S Am. 3612
- O Prokurist Henning Bojesens V. 14 Gjentofte Gjent. 501

Neerfeldt George Tandlæge Thorupsg. 2¹ N N7543

Neergaard Godtfred Bruun de Bankfuldm. Kongensv. 13 F Gh. 933y
- A Bruun de Frøken Bogbinder N-Voldg. 80 K By 1949y Bp. Svinget 1⁵ S Am. 2774y
- Th. Bruun de Direktør Cand. jur. Bredg. 33³ K Palæ 1401
- A Enkefrue Gl. Kongev. 176 V
- Alma Enke e. Proprietær Teglgaardsv. 36 Charlottl. Ordr. 1413
- Anna Margrethe Enke e. Skibsinsp. Gustav Adolfs G. 6¹ Ø Ø 7936
- Harald Forvalter Højdevangs Allé 5 A² S
- Ellen Frue St. Peders V. 1³ Hell.
- Emilie Frue Classensg. 17 B² Ø Ø 464v
- Kirsten Frue Engtoftev. 4³ V heml. Nr.
- Yelva Frue Thorshavnsg. 8³ S Am. 956x
- Joh. Frøken Amalie Skrams Allé 14 Valby
- J G fh. Fuldm. u. Magist. Hesseløg. 1³ Sø
- H Th. Gravør Frm. Pilestr. 52A K By. 2080 Postkonto 20722 Privat Karlo Münchenberg Helikonsv. 13 S Am. 3668
- Hans de Gross. (Garncentralen) Høstv. 26¹ Charlottl. Ordr. 3262
- Jenny Hofjægermesterinde Kongev. 2 Holte Holte 36
- W Hofjægermester Bredg. 76S K Palæ 540u
- A N Ingeniør Cand. polyt. Ny Toldbodg. 29² K Palæ 2437
- Holger Ingeniør R. DM. Stockholmsg. 31S Ø Ø 3150 for Sommeren Vedbæk 228
- Ove Ingeniør Cand. polyt. Egernv. 69 F
- Anna Justitsraadinde St. Peders V. 1² Hell. Hell. 1786x
- L Bruun de Kammerherreinde Soldenfeldtsg. 1S V By 7497
- M Enkefrue Klkollektrice st. Regneg. 3 K Bp. S-Boulevard 34¹ V V 5620x
- P Klkollektrice Overg. n. V. 51A K
- Helge Korrespondent Worsaaesv. 20⁴ V N 2036 u
- Edv. Kulhdl. Gross. Falkoner Allé 14¹ F V 2115
- F F Kunstmaler Østerbrog. 56A² Ø
- Aage Købmand Søborg Hovedg. 12S Søborg
- Ch. Landbrugskand. Julius Valentiners V. 10⁴ F Gh. 4024
- Chr. F Læge Rolighedsv. 15² V Cent. 6525 (12-1) Postkonto 3967
- H A Lærer v. Kbhvns Navigationssk. Strandv. 20CS Sø Ryv. 1006
- Carl P Museumsinsp. R. DM. Nørrebrog. 11¹ F
- Carl D fh. Navigationsdirektør R. DM. St. Annæ Pl. 19³ K Palæ 1134x
- A de Oberstløjtn. Landinsp. R. Kastelsv. 21⁴ Ø Ø 1345

Neergaard Aage Overretssagf. Ny Østerg. 23 K Cent. 14798 & 13924 Bp. Strandv. 165⁴ Hell. Hell. 1167y
- Niels fh. Statsminister Dr. phil. MF. MDS. SK. DM. Toldbodv. 7³ K hemmeligt Nr.
- M Frøken Stiftsdame Frederikkev. 1¹ Hell. Hell. 1962x
- Henning Søfartschef v. Statsb. R. Sortedamsdoss. 99¹ Ø Ø 7753

Neergaard-Dibbern JH Ritmester Cand. polit. R. Østerbrog. 112² Ø Ø 6385

Neergaard-Henrichsen C Blikkenslagerm. Gas- & Vandm. Bülowsv. 11 V V 1350y

Neergaard-Møller H Inspektør Steen Blichers V. 1³ F Gh. 293v
- E G Malerinde Østerbrog. 85⁴ Ø

Neergaard-Nielsen R A Konsulent Normasv. 22 Valby Vb. 2649
- N J Trafikkontrolør v. Statsb. Bogøv. 8³ F Gh. 7588

Neergaard-Petersen C fh. Kontorchef R. DM. Peder Skrams G. 23⁴ K By 5438y
- F Sekretær i Handelsmin. Cand. jur. Amagerfælledv. 22⁵ S Am. 6784v

Neerholt's Bog-Antikvariat Skinderg. 37 K By 4289
- P Boghdl. (Neerholt's Bog-Antikvariat) Reykjaviksg. 1⁴ S Am. 930y

Neerskov Alfred E Gross. Hauser Pl. 9 K Cent. 12746 Bp. Toftebæksv. 33 Lyngby Lyngby 433

Neersø Knud Ingeniør Cand. polyt. Sveasv. 5 A¹ V
- Søren Rektor R. Værnedamsv. 13 B¹ V V 7919

Neertoft Kaj Cigarhdl. Nørrebrog. 150 L Tg. 262
- Anna Enkefrue Hvedev. 39⁸ Brh. Bella 1215
- Karl Afdelingschef Pragtstjernev. 13 L
- A Trikotagehdl. Jagtv. 101 L Tg. 4622

Neerup Dorthea Enkefrue Østerbrog. 156³ Ø Ø 6702
- L Malerm. Edisonsv. 2¹ V V 2482x
- J P Redaktør Helgesensg. 27⁴ Ø Cent. 14917

Neervad Carl E Malerm. Egeg. 5⁸ N N 7607

Neervang HC Kommunelærer Dr. Abildgaards Allé 16¹ V N 6900

Neervig Einar Korrespondent P G Ramms Allé 65³ F Gh. 4175

Nees Gerda Frøken Kontorchef Zinnsg. 7² Ø
- Henry Gross. Zinnsg. 7² Ø
- C S Smedem. Zinnsg. 7² Ø Ø 4715y
- E I Smedem. Floras Allé 7 Vanl.

Neesbye C ps. Stabssergent Lykkesh. Allé 25¹ V V 1051v

Neesgaard A Skotøjsfabr. Strandv. 77 St Ryv. 3836y Bp. Ahlmanns Allé 5⁸ Hell.

Neess Ingeborg Enke e. Direktør Martensens Allé 9³ V
- E Murerm. Breidablik Allé 17 S Am. 2920
- V V A Overartillerimester R. Markv. 23 Brh. Gh. 5040y
- J A Urtekr. Joakim Larsens V. 4⁸ F Gh. 4376

Neff Johan Dameskrædder Frankrigsg. 32 S Am. 7069 y Bp. Højdev. 16⁸ S
- Ludvig Modehdl. Holmbladsg. 15 S Am. 441x Bp. Prags Boulevard 16¹ S

Negendahl A Automobilkøreskole Tjørnevangen 30 Brh. Bella 627

Negithon P L Smedem. Rolighedsv. 8 V N 3981y Bp. Holger Danskes V. 82¹ F

Nehammer F P Direktør Smalleg. 37³ F
- A M Enkefrue Ø-Søgade 94¹ Ø Ø 2085
- Olga Frue Amagerbrog. 2³ S Am. 1290
- Julie Frøken Korsetforr. (Julie Nehammer & F Lorentzen) Willemoesg. 17¹ Ø Ø 2160y
- Julie & F Lorentzen Korsetforr. Chr. d. 9. G. 7 K Cent. 5923
- Oline Frøken fh. Lærerinde Brogaardsv. 4³ Gjentofte Gjent. 77
- Albert Pianofabr. Pianostemmer Brogaardsv. 21 Gjentofte Gjent. 43
- Holger Pianoforhdl. Skinderg. 32³ K By 3201

Nehls H Tapetserer & Dekoratør Cort Adelers G. 3⁸ K

Nehm Charles Assist. u. Magist. Taasingeg. 52² St
- 's Auktioner & Møbelmagasiner, Akts., Frdbg. Allé 5 V Cent. 12259 & 12269
- Sigvald F Auktionshold. Frdbg. Allé 5 V
- Anna Enke e. Kommunelærer Haabets Allé 61 Brh.
- C M Enkefrue Jagtv. 191³ St
- Marie Enkefrue Ø-Farimagsg. 24⁴ Ø Ø 1599y
- Gunnar Kommunelærer Cand. phil. Danstrupv. 15 St Ryv. 2951
- Hilda Kommunelærerinde Danstrupv. 15 St
- Rigmor Korrespondent Jagtv. 191³ St Ryv. 3787y
- **Nehms Kursus** Frederiksborgg. 54 K By 4090
- E Kursusbestyrer Frederiksborgg. 54¹ K
- Roar Lærer Cand. phil. Haabets Allé 61 Brh.
- Vagn Organist Haabets Allé 61 Brh. Bella 240
- Svend Aage Repræsentant Annasv. 4³ Hell. Hell. 2354x
- Johannes Viceinsp. Classensg. 40¹ Ø Ø 4404x

Nehmzow Ulrich Glarm. Holbergsg. 26 K By 194

Nehring Vilhelm Malerm. Ny Østerg. 24 K

Neidhardt Johannes Forretningsbestyrer Henrik Steffens V. 4⁴ V V 5083x
- L A Handskefabr. Mariev. 4 Hell.
- E Papirhdl. en gros Kronprinsesse Sofies V. 21² F Gh. 4333
- H Repræsentant Lyngby v. 68⁸ St Ryv. 52 x
- Else Frøken Sekretær Vodroffs Tværg. 1³ V Eva 385

Neiest Carl Repræsentant Ved Linden 9² S Am. 1555y

Neiiendam Poul Afdelingschef Egernv. 75 F Gh. 4204
- Viggo Assist. u. Magist. Stefansg. 48² L Tg. 2513v
- Sv. Bogholder Peder Hjorts V. 10² Valby
- J Enkefrue Carit Etlars V. 6¹ V V 5423v
- Valdemar Kunstmaler Østerbrog. 7 B⁵ Ø Ø 2357x
- Ingeborg Frue Musiklærerinde Stefansg. 48² L Tg. 2513v
- Michael Præst Kapellan v. Garnisons Kirke Dr. theol. Classensg. 34⁵ Ø Ø 6390
- L F Restaurator Saxog. 57 V Cent. 5476 Bp. Enghavev. 64² V
- Jonna Skuespillerinde v. d. kgl. Teater M I & A. Hauchsv. 6 V V 2000
- Nicolai Skuespiller R. DM. Hauchsv. 6 V V 2000
- Sigrid Skuespillerinde v. d. kgl. Teater M I & A. Drosselv. 11 F Gh. 5437x
- Tavs Skuespiller Hauchsv. 6 V
- F O Slagterm. Slagelseg. 8² Ø Ø 3223u
- N O Slagterm. N-Fasanv. 190 A³ L
- 's Johan A Sukkerhus Adelg. 34 K Cent. 186 & 9138
- Robert Teaterhistoriker Formand f. Skuespillerforen. R. Drosselv. 11 F Gh. 5437x

Neimann A Kommunelærerinde Vesterfælledv. 51² V

Neimers H Schelderup Billedskærer Blegdamsv. 24 N N 2134x Bp. Stokbusg. 4⁸ K

Neis Edm. Fuldm. og Kasserer u. Bygningskomm. Guldbergs Pl. 20² N N 3776y
- M K Kommunelærer Ingerslevsg. 196² V

Neisig Chr. Gross. Borups Allé 5² L

Neist M E fh. Overpostbud H C Lumbyes G. 39 St
- K A Postassist. Hillerødg. 116² Brh. Tg. 2729

Nekse Hjalmar Restaurator Nyhavn 7 K Palæ 2772

Nelander Th. Skrædderm. Valby Langg. 98³ Valby Vb. 1891y

Neldahl Ulrik Postkontrolør Kjertemindeg. 11² Ø Ø 4839x

Neldorf O Assist. N Jespersens V. 4⁸ F Postkonto 4583

Neldorf Knud Bankassist. Cand. phil. Dalgas Boulevard 74⁸ F Gh. 1663u
- J Enkefrue N Jespersens V. 4⁸ F Gh. 5487x

Nelholt S Skrædderm. Isledg. 46 V Eva 575

Nellemann Vilh. Automobilfabr. Blegdamsv. 60 Ø Cent. 11002 & 11003 Postkonto 3874
- H Automobilreparatør Jagtv. 5 L Gh. 6642 Bp. Roarsv. 32¹ F
- Vilh. & Otto Drewsen, Akts., Cyklehdl. en gros V-Voldg. 101 V Cent. 9846, 9847 & 4527 Postkonto 1011
- Anna Enke e. Sagfører Lyngby Hovedg. 46 Lyngby Lyngby 77
- S Forretningsf. Serridslevv. 6⁸ Ø Ø 7696
- EA & J Frøkner Holbergsg. 18⁴ K By 211x
- Aage Gross. Ny Kongensg. 21³ V By 4832
- Valdemar Højesteretsdommer K. DM. Livjægerg. 19² Ø Ø 719
- H J Købmand Taarbæk Strandv. 205 Springforbi Bell. 209
- Georg Landsdommer R. N-Frihavnsg. 5⁴ Ø Ø 2533
- L Snedkerm. Jagtv. 5¹ L Gh. 3134y

Nellemose Kirsten Balletdanserinde Strandboulevarden 8⁵ Ø
- A Frue Strandboulevarden 8⁵ Ø Ø 1826y
- Karin Skuespillerinde Borgerg. 134⁴ K Palæ 559 v

Nelmark Hans Korrespondent Beldringev. 6⁸ Brh. Bella 633

Nelson [Se endv. Nielsen]
- Welch Cyklehdl. (Kbhvns Cyklebørs) Egetoften 7⁸ Hell. Hell. 914
- Agnes Enke e. Direktør Strandboulevarden 114² Ø
- Augusta Enkefrue Fuglebakkev. 91⁸ L Gh. 6855
- Bertha Enke e. Læge Strandv. 79 Skodsborg Skodsb. 65
- Sven Fuldm. Hollænderdybet 32³ S
- Viggo Gross. Agenturforr. St. Thomas Allé 4³ V V 5186v
- Paul H S Underdriftsbestyrer C F Richs V. 99 B² F Gh. 6062

Nelson Linien Generalagent C Mogensen Nyhavn 1 K Palæ 1212

Nelsson Emma Modeforr. Valgaardsv. 1⁸ Valby
- Alfred Repræsentant Nørrebrog. 116³ N

Neovi Saima Frue Koncertsangerinde Hortensiav. 12 V V 9917

Nepper Alfred Cyklehdl. H C Ørsteds V. 1 V V 3080 Bp. Hauchsv. 9 V V 8826

Nerding C Snedkerm. Tyrolsg. 13¹ S

Nerland C Valentin Murerm. Haabets Allé 33 Brh. Bella 169
- Harald Tandtekniker Havneg. 9 K By 3998 Bp. Peter Bangs V. 50³ F Gh. 354u

Neruda L C Frue St. Markus Pl. 8³ V N 4240 x
- Dagmar Professorinde Frederiksborgg. 50³ K By 2870y

Nerup Cecilie Frue Svinget 24² S Am. 1842 y

Nerving V Urtekr. Dronningensg. 27 K

Nervø Jenny Enkefrue Ved Sønderport 3¹ S Am. 5657v
- Adolf Restaurator Godthaabsv. 260 Brh. Gh. 4353

Nesbitt Agnes Pensionat Gl. Kongev. 98 V Cent. 11244

Nesli Niels Lybecker Skrædderm. Brønlunds Allé 1 Hell. Hell. 2944

Neslo Karl Gross. Klædeimp. Vesterbrog. 35¹ V V 3860

Nestel E R Konsulatssekretær Strandboulevarden 16⁴ Ø Ø 2591x

Nesto, Akts., Kaffe- & Smørhdl. Adelg. 70 K Palæ 1416x

Netschajew Sergius Landbrugskand. Gartnerg. 6³ N N 4582y

Netterstrøm Agda Enkefrue (Axel Netterstrøm) Vesterbrog. 17² V V 1133 x
- Sven Fuldm. i Finm. Udsigten 10 Gjentofte Gjent. 417
- Gustav A Gross. (Netterstrøm & Sørensen) Gl. Kongev. 119 B⁸ V
- & Sørensen Gross. Vinhdl. Gl. Kongev. 119B V V 3478

Netterstrøm
- **Axel Netterstrøm** Herreekviphdl. Frm. Vesterbrog. 17 [V] ☎ Cent. 6931, 10631 & Priv. ☎ V 1133 x Omstill. til: Afd. f. Herrelingeri, færdige Herreklæder, færdige Drengeklæder, Skrædderi efter Maal
- P A Repræsentant Løjtn. Tjørnekrogen 6 Gjentofte ☎ Gjent. 1043

Neubert Robert Blikkenslagerm. Gas- & Vandm. Smalleg. 38 [F] ☎ Gh. 4777 Bp. Smalleg. 39² [F] ☎ Gh. 1048x
- Helene Enke e. Fabrikant Ved Stranden 2³ [K] ☎ Palæ 4104
- Monica Enke e. Fabrikant (Aug. Neubert) Callisensv. 21 Hell. ☎ Hell. 3544
- Aug. Fabrikant Frm. Finsensv. 10 [F] ☎ Cent. 872 & 873 Postkonto 1327
- **Fritz Neubert** Fabrikant (Aug. Neubert) Finsensv. 10 [F] ☎ Cent. 872 & 873 Postkonto 22460 Bp. Tranegaardsv. 15 Hell. ☎ Hell. 219
- Herbert Fabrikant Venog. 13¹ [Sø] ☎ Ryv. 3159 u
- Poul Fabrikant (Aug. Neubert) Strandv. 164 Charlottl. ☎ Ordr. 193

Neuchatel Asphalte Company, The, Ltd., England, Udenlandsk Akts., V-Voldg. 103 [V] ☎ Cent. 4101 & 4301

Neuhard Gaston Korrespondent Espérance Allé 28 Charlottl. ☎ Hell. 891v
- Else Translatrice Espérance Allé 28 Charlott. ☎ Hell. 891v

Neuhaus L Enkefrue Carl Bernhards V. 15² [V] ☎ V 471y
- Even Fotograf Amagert. 25 [K] ☎ Cent. 3370
- D Sekretær i Statspol. Cand. jur. Vermlandsg. 12⁵ [S] ☎ Am. 8375x
- Valdemar fh. Toldkontrolør Fiolstr. 19³ [K]

Neuhausen M Schmidt Enkefrue Apollov. 17 Vanl.
- Ov. Frue st. Kongensg. 4² [K] ☎ Palæ 3905
- Nanna Frøken Guldsmed V-Boulevard 49⁸ [V]

Neukirch K E K Disponent Islands Brygge 15¹ [S]
- A G Ingeniør Cand. polyt. Njalsg. 28 B⁵ [S]
- S A Frøken Korrespondent Johnstrups Allé 2³ [V]

Neumann Poul B Automobilkøreskole Finsensv. 106 Vanl.
- Leo Bagerm. Frederiksborgv. 48 [L] ☎ Tg. 2918x
- G Blikkenslagerm. Bangertsg. 6 [N] Bp. Bangertsg. 5¹ [N] ☎ N 1732x
- P Blikkenslagerm. Strandv. 343 Klpbg.
- Poul Chr. B Bogholder Odenseg. 28⁴ [Ø] ☎ Ø 4859y
- Charlotte Enkefrue Amaliev. 17¹ [V] ☎ V 9031v
- Emilie Enkefrue Lyngbyv. 429 Gjentofte
- Karen Enke e. Læge Gl. Kongev. 147⁴ [V] ☎ V 6068 y
- Mary Enkefrue Frijsenborg Allé 60⁴ [Sø] ☎ Ryv. 1812v
- Adele Frue Dannebrogsg. 3⁴ [V] ☎ V 466x
- Sonja Bügel Frue Ordrupv. 147² Charlottl. ☎ Ordr. 2095
- Gerda & Gudrun Frøkener L I Brandes Allé 10³ [V] ☎ N 3920 u
- Otto Kunstmaler Vesterbrog. 77⁴ [V] ☎ V 2535y
- Vald. Lærer Oehlenschlægersg. 71⁸ [V] ☎ V 9446x
- Aug. Løjtn. i Art. Revisor Faxeg. 10² [Ø] ☎ Ø 7572
- J J Marinemaler Valby Langg. 104⁸ Valby
- Bertha Frøken Overassist. u. Magist. H C Ørsteds V. 7³ [V] ☎ V 4030
- Willy Pianofabr. Jagtv. 91 [L] ☎ Tg. 2711u Bp. Bramslykkev. 19² Valby
- Johan Prokurist Gyldenlakv. 11¹ [S] ☎ Am. 8476
- Arno Revisor Rosenørns Allé 33⁸ [V] ☎ N 6733
- Astrid Skuespillerinde Amalieg. 41³ [K] ☎ Palæ 588 x
- Poul Tandlæge Valby Langg. 135 Valby ☎ Vb. 2788 Bp. S- Fasanv. 99¹ Valby ☎ Vb. 1645v

Neumann Karen Underbibliotekar Classensg. 54⁴ [Ø] ☎ Ø 647y
- Alexander Vinduespolerer Folkvarsv. 28¹ [F]

Neumeyer A E Restaurator Klareboderne 14 [K] ☎ Cent. 7037 Bp. Damstien 26 Vanl. ☎ Damsø 354
- M R Revisor Jægersborg. Allé 7³ Charlottl. ☎ Ordr. 3049

Neupert A Kul- & Koksagentur Istedg. 117⁴ [V] ☎ Eva 689

Neurath R Gross. Dannebrogsg. 1⁴ [V]

Neutzky Wulff Aage Sceneinstruktør Havdrupv. 77¹ Brh.

New Castle Leather Company, Inc., Akts., Frihavnen Manufakturhuset [Ø] ☎ Cent. 112

Neve O Børstenbinder Bredegrund 9⁴ [S] ☎ Am. 6119
- Alexandra Enke e. Skolebestyrer Skipper Clements Allé 12 [S] ☎ Am 2639
- Martha Frøken Oversygeplejerske Hauser Pl. 32³ [K]

Neven Otto Fabrikant Hdl. med fotogr. Art. Landemærket 23 [K] ☎ By 2668u Bp. Stengaards Allé 43 Lyngby

Nevermann C F Anlægsgartner Strandv. 144 Skodsborg

Nevland Vald. R Repræsentant Nyelandsv. 16¹ [F]

Newland Ellen Enke e. Fotograf Dosseringen 26 A³ [N] ☎ N 2753v
- Peter Fotograf Kjøbmagerg. 4 [K] ☎ Cent. 8479

New York Press ved N G Andersen Amagerbrog. 9 [S] ☎ Am. 4280

Nexmand Esther Postassist. Godthaabsv. 4⁴ [F] ☎ Gh. 3284x

Nexøe-Larsen F Fabrikant Gross. (Brødr. Andersen Østerg. 7&9 [K]) Bp. Kristianiag. 22² [Ø] ☎ Ø 3818 Sommerbp. Søholm Rungsted Kyst ☎ Rungsted 192
- Henry Fabrikant Gross. (Brødr. Andersen Østerg. 7&9 [K]) Bp. Fridtjof Nansens Pl. 3² [Ø] ☎ hemmeligt Nr. Sommerbp. Søholm Rungsted Kyst ☎ Rungsted 192

Neye Carl Arkitekt Sundvænget 40 Charlottl. ☎ Hell. 938
- Christiane Enke e. Fabrikant Havneg. 5⁴ [K] ☎ By 6350
- Helvig Enke e. Fabrikant Herluf Trolles G. 25² [K] ☎ By 6982
- Knud Fabrikant (Johannes Neye) Gruts Allé 14 Hell. ☎ Hell. 3780
- **Johannes Neye** Lædervarefabr. Frm. Vimmelskaftet 28 [K] ☎ Cent. 2046 Postkonto 1150 Indehaver Knud Neye Gruts Allé 14 Hell. ☎ Hell. 3780
  Udsalg: Vesterbrogade 41 [V] ☎ V 4044
  „ : Gl. Kongev. 157 [V] ☎ V 2316
  „ : Østerbrog. 150 [Ø] ☎ Ø 4365y
- Chr. Møbelhdl. Dyrkøb 1 [K] ☎ By 7701 Bp. Brogade 8² [K] ☎ Am. 5807y
- Th. Møbelhdl. Kompagnistr. 2 [K] ☎ Palæ 3465

Nichan Aram Gross. Hauser Pl. 18¹ [K] ☎ By 1980y

Nichum Oda Frue Allég. 6² [F] ☎ V 1419u
- S L A Kontorchef Franckesv. 1³ [F] ☎ N 128x
- Knud Repræsentant Raadhusv. 8 Charlottl.

Nicke Vilhelm Bogholder R. Jernbane Allé 28² Vanl.

Nickelsen Nahne Gross. Margrethev. 4⁴ Hell. ☎ Hell. 2043

Nicklasson Karl Ingeniør Malthe Bruuns V 2¹ [F]

Nickolin A Ingeniør Gross. Zinnsg. 2³ [Ø] ☎ Ø 5332

Niclasen Frederikke Bestyrerinde Toldbodv. 18⁸ [K]

Nico E Dekorationsmaler Løngangstr. 20 [K] ☎ Cent. 13813

Nicolaisen [Se endv. Nicolajsen, Nicolaysen, Nikolaisen]
- Henry Akkvisitionschef Frdbg. Bredeg. 7¹ [F] ☎ Gh. 2124
- Petra Enkefrue Cigarhdl. Blaagaardsg. 21 [N] ☎ N 557x
- Vdektr. Install. Windsorv. 26 [S] ☎ Am. 7921
- N P Entreprenør Valdemars Allé 5 Søborg ☎ Søb. 1122

Nicolaisen Camilla Frue Svend Fleurons Allé 1 Søborg ☎ Søb. 113
- C W Gross. Vesperv. 44¹ Hell. ☎ Hell. 4440
- O H Ingeniør N-Farimagsg. 11³ [K]
- O H & H Kruse Ingeniører N-Farimagsg. 11 [K] ☎ Cent. 14837
- Edvard Inspektør Bogfinkev. 5 Brh.
- E N Inspektor Rungsted Pl. 1¹ [L] ☎ Tg. 3018
- A Kommunelærer Translatør Censor Segelckesv. 4⁸ [F] ☎ Gh. 1737
- O Kommunelærer Amagerbrog. 226² [S]
- W B Kommunelærer Lundtofteg. 105² [L]
- Willy Konditor Gothersg. 52 [K] ☎ Palæ 493y
- Chr. Redaktør Sekretær Stationsv. Dragør ☎ Dragør 87
- Jul. Regnskabsf. Ulriksdalv. 12 Vanl. ☎ Damsø 1826
- M C Repræsentant Annasv. 4³ Hell.
- O Restaurator Ørholm Lyngby ☎ Hjortekjær 8
- Valdemar Restaurator Roskildev. 31 Valby ☎ Cent. 4475
- N Chr. Skomagerm. Højdev. 1 [S] ☎ Am. 4729 y
- Carl Skrædderm. Genforeningspl. 1⁸ Brh.
- C Smedem. (Nicolaisen & Søn) Holger Danskes V. 108³ [F]
- & Søn Smedem. Kong Georgs V. 81 [F] ☎ Gh. 1090y
- V A Smedem. (Nicolaisen & Søn) Godthaabsv. 8 A³ [F]
- Hans Snedkerm. Griffenfeldtsg. 8 [N] ☎ N 494v Bp. Beldringev. 11 Brh.
- P Snedkerm. Rømersg. 25 B [K] ☎ By 1299y Bp. Holmev. 28 Holte ☎ Holte 339
- Vald. Snedkerm. Østerbrog. 45 [Ø] ☎ Ø 3585y Bp. Koldingg. 25⁴ [Ø]
- H P Tandtekniker Worsaaesv. 18³ [V] ☎ N 4074x

Nicolajsen P O Prokurist Valbygaardsv. 48⁸ Valby
- E Repræsentant Saxog. 114² [V] ☎ V 8305
- Anna Restauratrice Gunløgsg. 3¹ [S] ☎ Am. 2344y
- N P Tømmerhdl. Amagerbrog. 66 [S] ☎ Cent. 11981 & Am. 81 Bp. Torveg. 45⁴ [K] ☎ Am. 6981

Nicolaysen [Se endv. Nicolaisen, Nicolajsen]
- Axel Bogholder v. d. kgl. Teaters Pensionsfond, R. Peder Skrams G. 6³ [K] ☎ hemmeligt Nr.
- Ellen Enke e. Kontorchef Sigbrits Allé 2 [S] ☎ Am. 522
- A M Frue Frdbg. Allé 5³ [V] ☎ V 1726v
- P Gross. Jomsborgv. 29¹ Hell. ☎ Hell. 3299
- P & Co., Akts., Gross. Agenturforr. Østerg. 1 [K] ☎ Cent. 13307 & 13354
- M S fh. Gymnastiklærerinde Furesøv. 88 Holte ☎ Frederiksdal 93
- W Inspektør Tordenskjoldsg. 15¹ [K]
- Peter Postbudformand DM. Asger Rygs G. 19⁴ [V]
- O Frøken Prokurist Frdbg. Allé 5³ [V] ☎ V 1726 v
- Johs. Repræsentant Tietgensg. 72¹ [V] ☎ V 2210y
- A P Underdirektør i Landmandsb. Gersonsv. 17 Hell. ☎ Hell. 1393

Nicolet P C A Organist v. Lindevangs Sogn Aalekistev. 179¹ Vanl. ☎ Damsø 1323
- C Præst R. Aabenraa 34¹ [K] ☎ By 536x

Nicolette v. P Gerson Davidsen Kunst- & Modeforr. l. Kirkestr. 1 [K] ☎ Palæ 4057

Nido, Akts., Stockholmsg. 39 [Ø] ☎ Ø 8001

Niebling V A Bagerm. Bispeengen 5¹ [L] ☎ Tg. 1707
- Martin Slagterm. Taasingeg. 23 [Sø] ☎ Ryv. 928

Niebuhr A Guldsmedem. (H Niebuhr & Søn) Hermodsg. 1¹ [L]
- H Guldsmedem. Højmosev. 5 Emdrup
- H & Søn Guldsmedem. Gothersg. 17 [K] ☎ By 1702
- J Vognmand N-Fasanv. 214¹ [L] ☎ Tg. 3474v

Niedermann Geert Møbelpolstrer Dekorator Strandboulevarden 23⁸ [Ø] ☎ Cent. 14054

Niedersøe C Fuldm. Rebekkav. 49² Hell. ☎ Hell. 4111

Niekiel P Th. Cigarfabr. Frm. Hulgaardsv. 31 Brh. Gh. 4181
- Astrid Enke e. Cigarfabr. (P Th. Niekiel) Hulgaardsv. 31 Brh.

Nielander A F Sekretær Faxeg. 13⁴ Ø Ø 3540x

Nie's Brocks højere Handelsskole Fiolstr. 44 K Cent. 6836 & 5765 se Afd. V Real-Register
- Hemmingsens Gades Smørforr., Akts., Niels Hemmingsens G. 3 K Cent. 14559

Nielsbakke Niels Butiksinventarfabr. Kompagnistr. 37 K Cent. 1046 Bp. Blaagaardsg. 15 A¹ N

Nielsen [Se endv. Nelson, Nielson, Nilsen, Nilson, Nilsson]
- A B W Adjunkt Dr. scient Nannasg. 20¹ L Tg. 4973x
- Asta Wodstrup Adjunkt Duntzfeldts Allé 16ˢ Hell. Hell. 2753y
- Astrid Adjunkt Cand. mag. Strandboulevarden 18³ Ø Ø 2591y
- Chr. Hein Adjunkt Cand. mag. Julius Thomsens G. 20⁵ V N 6083
- Dagny Adjunkt Vesterfælledv. 2¹ V
- Gerda kst. Adjunkt Cand. mag. Herman Triers Pl. 3¹ V N 4944v
- Ove Møller Adjunkt N Jespersens V. 8⁴ F Gh. 5487v
- C Th. Afdelingsbestyrer Fuglebakkev. 103³ L Tg. 4376x
- G Afdelingsbestyrer Kirsteinsg. 1³ Ø
- Axel Afdelingschef Blaagaardsg. 40³ N N 4315y
- Axel Afdelingschef Rialtov. 13 S
- C A Afdelingschef Tagensv. 83A¹ L Tg. 1957v
- Carl A Afdelingschef Solvænget 9 Lyngby Lyngby 1104
- Chas. Afdelingschef Brogaardsv. 63 Gjentofte
- Chr. Afdelingschef Nordkrog 14 Hell. Hell. 1831
- Chr. Afdelingschef Odenseg. 6² Ø Ø 4641u
- E Afdelingschef Lundtofteg. 101² L
- Frands Afdelingschef Holmev. 6 Holte Holte 188
- Frands Afdelingschef Hostrupsv. 13² V N 3591v
- Harald Afdelingschef Forchhammersv. 3¹ V V 2916y
- Henry Afdelingschef Borgmester Jensens Allé 5³ Ø Ø 8134
- Ingeborg Frøken Afdelingschef H A Clausens V. 1² Gjentofte Gjent. 969
- Magnus Afdelingschef Puggaardsg. 10⁴ V By 6767
- N E Afdelingschef Ægirsg. 71⁴ L Tg. 1518x
- N Tobberup Afdelingschef Charlottenlundsv 32 Hell.
- Thorvald Afdelingschef Langøg. 18⁴ S Ryv. 1753v
- Frode Afdelingsingeniør Laurids Bings Allé 16 F Gh. 4233
- Grenaa Afdelingskasserer Holsteinsg. 64¹ Ø
- Albert Afdelingsleder Trekronerg. 35ˢ Valby
- H Afdelingsleder Islands Brygge 63 S Am 5687y
- Immanuel Afdelingsleder Sibbernsv. 4ˢ Valby
- K M Barslund Afdelingsleder Amerikav. 2⁴ V
- Carl C Agenturforr. Hollænderv. 22ˢ V V 5025x
- Chr. Agenturforr. Hedebyg. 15 V
- Emil P Agenturforr. Gross. Gyldenløvesg 8 K Cent. 11609 Postkonto 4885 Bp. Resedav. 11 Gjentofte Gjent. 660
- Hans Holger Agenturforr. Gross. Sjæleboderne 4 K Cent. 15881 Bp. Ulriksdalsv. 8 Vanl. Damsø 1094
- P Hørring Agenturforr. Gross. Rørholmsg. 7 A⁴ K By 77v Bp. Hareg. 11 K Palæ 2776
- PO Agenturforr. Knabrostr. 15¹ K By 3709

Nielsen & Wulff Agenturforr. Gross. Pilestr. 52 K By 4092
- Aage Anlægsgartner Gladsaxe Møllev. 53 Søborg
- A I anggaard Anlægsgartner Ellensv. 3 Holte
- Alfred Anlægsgartner Rebekkav. 30Aˢ Hell Hell. 2663
- C Anlægsgartner Bregnev. 33 Gjentofte
- Carl Anlægsgartner Hellerupv. 15A Hell. Hell. 729 y
- Carl Anlægsgartner Peder Hjorts V. 6ˢ Valby Vb. 2344y
- C C Anlægsgartner Guldborgv. 14⁴ F Gh. 6116
- Chr. Anlægsgartner Eskildsg. 36¹ V V 6556y
- H L Anlægsgartner Bernstorffsv. 100 Hell.
- Jens Peter Anlægsgartner Højdev. 46 Holte
- K Anlægsgartner Albaniensg. 7⁴ S Am. 3126
- N C Anlægsgartner Mosehøjv. 1 Charlottl.
- Peter Kjærulff Anlægsgartner Lindegaardsv. 45¹ Charlottl. Ordr. 1379
- Rasmus Anlægsgartner Lyngbyv. 163A¹ Sø
- Saradenius Sørensen Anlægsgartner Gyldenrisv. 5¹ Valby
- Sofus Anlægsgartner Kirkev. 3 Klpbg.
- Vald. Anlægsgartner Tranegaardsv. 66³ Hell Hell. 1963u
- Kai C Annoncebur. Yrsav. 15³ F Gh. 2423
- Dagmar Frue Ansigts- og Sundhedspleje Amagert. 15 K By 3036
- Axel Antikvarboghdl. Ved Amagerport 2² S
- Jul. Antikvarboghdl Slotsg. 8 N
- Carl Antikvitetshdl. Klosterstr. 12 K By 5292 Bp. Strandg. 11¹ K Am. 5827
- F R Antikvitetshdl. Nørreg. 13 K By 2744
- H C Antikvitetshdl. (H P Knudsen & Co.) Skjoldsg. 4³ Ø Ø 3259x
- O P E Antikvitetshdl. st. Kongensg. 31 K Palæ 2831
- Otto Antikvitetshdl. Amagert. 27 K Cent. 13986 Bp. Kongev. Pax Lyngby Lyngby 586
- Thorvald Antikvitetshdl. Gl. Kongev. 43 V V 717y
- Chr. F fh. Apoteker Frdbg. Allé 86³ V V 8718
- C Levin Apoteker Normasv. 13 Valby Vb. 2506
- A J Arkitekt Bygmester Vesterbrog. 25 V Cent. 2057 & Eva 1507 Bp. Vilvordev. 20 Charlottl. Ordr. 1505
- Algot Arkitekt Grønneg. 25² K
- A P Arkitekt Colbjørnsensg. 32³ V V 5925v
- E C J Arkitekt Forstander Ø-Allé 25ˢ Ø Ø 3041y
- Ejnar Arkitekt Ved Amagerport 5ˢ S Am. 3585
- E Lønborg Arkitekt Isafjordsg. 5² S
- Frederik Arkitekt Livjægerg. 30⁴ Ø Ø 6273
- Frithiof Arkitekt Støvringv. 2 Vanl. Damsø 1577
- Gunnar Arkitekt Vesterbrog. 89 Hh.² V V 8180
- Hans Arkitekt Holsteinsg. 26³ Ø Ø 626u
- Harald Arkitekt Hans Egedes G. 7ˢ N N 4011
- Jens Arkitekt Rørholmsg. 6⁴ K By 1933y
- Johan Arkitekt Docent v. Polyt. Læreanst. R. Aaboulevard 18³ N N 1534
- Johan Bøving Arkitekt St. Knuds V. 13ˢ V V 8955
- Knud Arkitekt Snedkerm. Danasv. (Vodroffspl.) 18ˢ V V 8029
- L C Laursen Arkitekt Valnøddev. 5 Brh.
- Martin Arkitekt Westend 7ˢ V V 3060
- Martin Arkitekt Niels W Gades G. 45 Sø Ryv. 2165
- N P Arkitekt Hesseløg. 43² Sø
- N P Arkitekt Aagade 128ˢ L Gh. 6931
- P Chr. Arkitekt Hans Egedes G. 7⁵ N N 5557
- Svend Arkitekt Acaciav. 6 V

Nielsen V Berner Arkitekt Willemoesg. 24⁴ Ø Ø 7693
- Victor Arkitekt Bredg. 63A K Palæ 3915
- Holger Arkivar i Landsark. Mariendalsv. 5ˢ F Gh. 2733
- V B Arkivformand i Telegrafv. Absalonsg. 14² V
- Georg Artillerimester Delfing. 26 K Palæ 1679u
- H C H V Artillerimester Delfing. 5 K Palæ 116y
- Arthur Assist. u. Magist. Translatør Amagerbrog. 98¹ S Am. 6670
- B Assist. Maglekildev. 7ˢ V
- Cecilie Petrea D Assist. i Stat. Depart. Falkoner Allé 110³ F N 1012x
- Elisabeth Assist. H V Nyholmsv. 19¹ F Gh. 2059
- Erik Assist. v. Statsanst. f. Livsfors. Skovmosev. 22 Gjentofte Gjent. 1340
- Georg Klaustrup Assist. C F Richs V. 101Cˢ F Gh. 2480
- Henry Cleweland Assist. Boyesg. 17ˢ V
- Inga Assist. Cand pharm. Classensg. 61³ Ø Ø 8508
- Ingeborg Frøken Assist. Ny Vesterg. 9A¹ By 997v
- Jørgen Assist. Peder Skrams G. 17⁴ K By 5871v
- L Møller Frk. Assist. Langagerv. 27 Valby Vb 2553
- P Assist. v. d. kgl. Garnisonsbibl. DM. Aaboulevard 42¹ N N 3425y
- Sivert Assist. Kongedybet 21¹ S
- Kai & Co. Assuranceforr. Holm. Kan. 16 K Cent. 11111
- A Gyring Assurandør Borups Allé 188² Brh. Tg. 966
- **J G Nielsen** Assurandør Afdelingskontor for Det Forenede Danske Livsforsikrings-Akts. Hafnia og Forsikrings-Aktieselskabet Danske Phønix Raadhuspl. 75 (St. Clemens Hus) V Cent. 3776 Bp. Jagtv. 197² Sø Ryv. 770
- Kai Assurandør (Kai Nielsen & Co.) Kastelsv. 25⁴ Ø Ø 7144
- Meinert Assurandør Classensg. 19Bˢ Ø
- Eli Automekaniker Randersg. 7 Ø Ø 8568 Bp. N-Frihavnsg. 82² Ø Ø 4501x
- Carl Automobilforhdl. Vesterbrog. 196 V Eva 801
- Harald Automobilforhdl. St. Pauls G. 14⁴ K Palæ 484
- Oluf Automobilforhdl. Svend Trøsts V. 12³ V
- Henrik Automobilhdl. Vald. Holmers G. 8ˢ Sø
- Holger Automobilhdl. N-Frihavnsg. 81¹ Ø Ø 5394
- Carl & Charles Automobilmekanikere Landskronag 56 Sø Ryv. 1130
- Baltzer Automobilreparatør Vodroffsv. 57 V N 7211
- Carl Automobilreparatør Bergthorasg. 5³ S
- Gert Automobilreparatør Nørre Allé 3 N N 4474 Bp. Nørre Alle 21¹ N
- & Larsen Automobilreparatører Peter Bangs V. 34 F Gh. 6005
- Marius Automobilreparatør (Auto-Reparationsværkst. Frem) Fiolstr. 34² K
- Niels Automobilreparatør (Auto-Gaarden) Strandg. 21⁴ K Am. 5354
- Oluf Automobilreparatør Søborg Hovedg. 150 Søborg Søb 551
- V Automobilreparatør Godthaabsv. 181 Brh. Gh. 2164
- A Baadebygger Damgaardsv. 5 Klpbg. Ordr. 2685
- Brødr. Baadebyggere Strandv. 238 Charlottl. Ordr. 384
- Erh. Baadebygger Olesv. 3 Vedbæk Vedbæk 180
- Aage Bagerm. Peter Lunds V. 4 Lyngby Lyngby 39
- A P Bagerm. Rosengaarden 4² K By 1321v
- August Bagerm. Rørholmsg. 3 K Cent. 13308
- C Bagerm. Gl. Jernbanev. 21ˢ Valby Vb. 288x
- Carl Bagerm. Asylv. 1 Klpbg. Bell. 35

Nielsen Carl Bagerm. Blaagaardsg. 21 [N] Cent. 10158 og Vesterfælledv. 59 [V]
- Chr. Bagerm. Tonysv. 20 Charlottl. Ordr. 58
- Chr. Bagerm. Kiplings Allé 48 Søborg Søb. 900
- E Frøken Bagerforr. Frederikssundsv. 348 Husum
- E H P Bagerm. Vigerslev Allé 32 Valby Vb. 1648
- Erik Bagerm. Birkeg. 7 [N] N 1187y
- Erik Bagerm. Tingv. 24 [S] Am. 6938
- Fred. Bagerm. Lykkev. 4 Charlottl. Ordr. 1356
- H Bagerm. Sundevedsg. 28[1] [V]
- Hans Bagerm. Lyngbyv. 41 [Sø] Cent. 13724 & Ryv. 750
- Hans Bagerm. Stationsv. 13 Vedbæk Vedbæk 50
- Hans Bagerm. N-Frihavnsg. 54 [Ø] Ø 1542
- H C Bagerm. Aarhusg. 27 [Ø] Ø 2731v
- Herman Bagerm. N-Frihavnsg. 77 [Ø] Cent. 8043
- H Ingvor Bagerm. Apollov. 4 Vanl. Damsø 400
- H M Bagerm. Bremensg. 45 [S] Am. 7824
- H M Bagerm. Taasingeg. 51 [Sø] Ryv. 3537
- Holger Bagerm. Lollandsv. 25[S] [F] Gh. 4315
- H P Bagerm. Hvidovreg. 56 Hvidovre Valby Hvidovre 155 Bp. Ulstrupv. 13[S] Hvidovre Valby
- H P Bagerm. Nikolajg. 22 [K] Cent. 4440
- Jørgen C Bagerm. Nørrebrog. 226 [L] Tg. 3678 Bp. Nørrebrog. 206[2] [L]
- K Bagerm. Islevbrov. Islev Husum Islebro 60.
- Karl Bagerm. Strandv. 112 Skodsborg Skodsb. 54
- L P Bagerm. Haabets Allé 46 Brh. Bella 849
- Ludvig Bagerm. N-Fasanv. 74 [F] Gh. 1917y
- Martin Bagerm. Matthæusg. 21 [V] Cent. 10939
- Martin Bagerm. Strandboulevarden 144 [Ø] Ryv. 2690
- Mich. Bagerm. Egehøjv. 19 Charlottl.
- N P Bagerm. Viborgg. 9 [Ø] Ø 603
- Ole Bagerm. Holmbladsg. 86, 88 [S] Am. 509
- Oluf Bagerm. Mellemvangen 30 A Brh. Bella 133
- Oluf Bagerm. Søborg Hovedg. 37 Søborg Søb. 1040 Bp. Niels Bohrs Allé 23 Søborg
- Peder Bagerm. S-Boulevard 76 [V] V 7984
- Peter Chr. O Bageri & Konditori Bagsværd Hovedg. 127 Bagsværd Bagsværd 137
- R A Bagerm. Roarsv 19 [F] Gh. 4172
- R Steen Bagerm. (Sandkagebagerie Standard) Prinsesse Maries Allé 13[S] [V] V 367
- 's Rudolf Bageri Fanøg. 37 [Sø] Ryv. 921
- Sigvald Bagerm. Holsteinsg. 58 [Ø] Cent. 8939
- Sv. Bagerm. Lyngby Hovedg. 49 Lyngby Lyngby 165
- Søren Bagerm. Ny Carlsbergv. 89 [V] Eva 835y
- V Bagerm. Istedg. 79 [V] V 8813
- Vald. fh. Bagerm. Havneg. 17[2] [K] By 7264
- Valdemar Bagerm. Sværteg. 5[1] [K] Cent. 2452
- Caroline Bandagistinde Linnésg. 39[2] [K]
- Fr. Baneingeniør Dalgas Boulevard 68[3] [F] Gh. 4913
- A Bach Bankassist. P Sabroes G. 8[2] [V] Sydhavn 228x
- C J Høyen Bankassist. Amagerbrog. 10[4] [S] Am. 7525
- J Møller Bankassist. Foraarsv. 14 Charlottl. Ordr. 1675
- Chr. Møller Bankbestyrer Livjægerg. 27[3] [Ø] Ø 2205x
- Eigil Bankbestyrer Reersøg. 4[2] [Sø] Ryv. 381x
- C Bankbud Højlandsvangen 39[S] Brh. Bella 880
- Chr. Møller Bankbud Langagerv. 27 Valby
- L P Bankbud Engv. 40 [S]
- Oluf Bankdirektør R. Holm. Kan. 16[1] [K] By 4853

Nielsen Aage Bankfuldm. St. Thomas Allé 5[2] [V] Eva 1032
- Alfred Bankfuldm. Skarøg. 6[2] [Sø] Ryv. 1617u
- Hans Bankfuldm. Odenseg. 16A[4] [Ø] Ø 1031y
- Harald Bankfuldm. Danasv 4[2] [V] V 5812x
- Hjalmar Grønlund Bankfuldm. Godthaabsv. 32B[2] [F]
- Holger P Bankfuldm. Hesseløg. 2[2] [Sø] Ryv. 203v
- Kai Bankfuldm. Fridtjof Nansens Pl. 3[S] [Ø] Ø 6275
- Oluf Bankfuldm. Thorshavnsg. 28[3] [S] Am. 1041y
- Sophus Bankfuldm. Strandboulevarden 33[3] [Ø] Ø 7486
- Vilhelm Bankfuldm. Mikkel Vibes G. 2[5] [K] Am. 7803
- Gerhard Bankkasserer Amagerbrog. 196[2] [S]
- J N Bankkasserer Eschrichtsv. 39 Valby
- Poul Bankkasserer Jagtv. 135[3] [Sø]
- P V Bankkasserer Amagerfælledv. 31[2] [S] Am. 5526v
- Svend Bankkasserer Duev. 100[3] [F]
- Viggo Bankkasserer Strandv. 138B[1] Hell. Hell. 3440
- H L Hartz Bankrevisor Hardangerg. 4[5] [Ø]
- Bernhard Barber (Barberforr. Montana) Jacob Erlandsens G. 5[2] [Ø]
- J P Barber Amagerbrog. 16 [S] Am. 1255x Bp. Under Elmene 4[1] [S]
- Otto Barber & Frisør Istedg. 11 [V] Eva 988 Bp. Istedg. 132[4] [V]
- [Barberer se till. Afd. VII Fag-Register]
- Johs. Befragter Vagtelv. 34[1] [F] Gh. 4058
- Carl Benzinforhdl. Studiestr. 67 [K] Cent. 3920
- P Beslagsmed Borgerg. 81 [K] Palæ 176 Bp. Hindeg. 3[1] [K] Palæ 1703y
- Johs. Bestyrer Finsensv. Flintholm [F]
- Thorvald Bestyrer Thorav. 35 [L] Tg. 196
- W O F Bestyrer C F Richs V. 18 [F]
- A Ofh. Betjenti Skifteretten Aaboulevard 10 B[1] [N] N 1611u
- A Meyer Bibliotekar Sagasv. 2[2] [V]
- Lauritz Bibliotekar v. d. kgl. Bibliotek Dr. phil. St. Markus Allé 4[2] [V] N 2547v
- Maren Biblioteksassist. Arresøg. 7[2] [N]
- CC Biblioteksmedhj. DM. Ferskenv. 18 Brh. Gh. 6089
- Anne Marie Carl Billedhuggerinde MA. MI & A. Fredh. Kan. 28 [K] hemmeligt Nr.
- Carl Billedhugger (Kbhvns Stukfabrik) Tycho Brahes Allé 2[3] [S] Am. 2853u
- Carla Christiansen Billedhuggerinde Sauntesv. 32 Gjentofte
- Ingeborg Billedhuggerinde St. Markus Allé 4[S] [V] N 2547x
- Chr. Billedskærer Niels Hemmingsens G 8 [K] By 2958x
- E Engelhardt Billedskærer Gullandsg. 3 [S] Bp. Sognefjordsg. 9[S] [S] Am. 3839v
- G Billedskærer Munkensv. 2[S] [L] Tg. 369
- H Frue Biografteaterejer Lyngby Torv 15 Lyngby Lyngby 563
- Edmund Blikkenslagerm. Gas- & Vandm. Krügersg. 3[2] [N] N 3345x
- E E Blikkenslagerm. Studiestr. 21 [K] Cent. 4670
- Evald Chr. Blikkenslagerm. Stations V. 13 Vedbæk Vedbæk 189
- H C Blikkenslagerm. Fælledv. 22 C[2] [N]
- H Chr. & Co. Blikkenslagerm. Gas- & Vandm. Fælledv. 22 [N] N 183
- Hj Blikkenslager Gas- & Vandm. Ferringv. 6 Vanl. Damsø 1717
- H P Blikkenslagerm. Bentzonsv. 45[2] [F] Gh. 1522y
- J Chr. Bikkenslagerm. Biens Allé 3 [S] Am. 4922
- Jens Chr. Blikkenslagerm. Heimdalsg. 17 [L] Tg. 4127x Bp. Heimdalsg. 34[2] [L] Tg. 227y
- Kai Museth Blikkenslagerm. Gas- & Vandm. Sagasv. 14 [V] V 7751 Bp. Sagasv. 16[4] [V]
- Karl M Blikkenslagerm. Gas- & Vandm. Holbergsg. 13 [K] By 4777 Bp. Søpass. 3[1] [Ø]

Nielsen Martin Blikkenslagerm. Gas- & Vandm. Turesensg. 28, 30 [K] By 7069
- N A Blikkenslagerm. Gas- & Vandm. Brogade 11 [K] Am. 5938y Bp. Volmer Kjærs Allé 16 Kastrup Kastrup 130
- N C Blikkenslagerm. Thorsg. 13[2] [L] Th. 5432
- N P Blikkenslagerm. Gas- & Vandm. (Vand- & Gasmesterforr. Aahuset) Falkoner Allé 120[1] [F] Cent. 7494
- N P Blikkenslagerm. Gas- & Vandm. S-Boulevard 47, 49 [V] V 368
- O Blikkenslagerm. Gas- & Vandm. Tagensv. 102 [L] Tg. 720
- Oluf Blikkenslagerm. Gas- & Vandm. Morgenv. 3 Hell. Hell. 2434
- P C Blikkenslagerm. Gas- & Vandm. Studiestr. 21 [K]
- Svend Aage Blikkenslagerm. Gas- & Vandm. Volmer Kjærs Allé 16 Kastrup Kastrup 130
- Viktor G Blikkenslagerm. Gas- & Vandm. Lybækg. 4 [S] Am. 6830 Bp. Backersv. 2[2] [S]
- V V Blikkenslagerm. Gas- & Vandm. Søborghus Allé 10 Søborg Søb. 486
- Emil Blikvarefabr. Raadmandsg. 55 [L] Tg. 2072x Bp. St. Kjelds G. 22[5] [Sø]
- Adolf Blomsterhdl. Borgerg. 68 [K] Palæ 3053 Bp. Ragnag. 8[3] [Sø]
- A P Blomsterhdl. Enghavev. 11[1] [V] Eva 2223
- Carl Blomsterhdl. N-Frihavnsg. 28[S] [Ø] Ø 915y Bp. Gl. Kalkbrænderi V 25 [Ø]
- Chr. F Blomsterhdl. Strandv. 96[2] Hell.
- Ella Blomsterhdl. (B G Wölff's Eftf.) Prinsesse Charlottes G 25[S] [N]
- Ettie Frøken Blomsterhdl. Jernbaneg. 5[4] [V]
- G Mølgaard Frue Blomsterhdl. Strandv. 2 [Sø] Ryv. 325y Bp. Vennemindev. 15[S] [Sø]
- Hedvig Blomsterhdl. Tycho Brahes Allé 2[3] [S]
- Jennie Blomsterhdl. Grønneg. 30 [K] By 2618x
- Johannes Blomsterhdl. Frederiksborgv. [L] Tg. 605y Bp. Rørmosev. 22 [L] Søb. 576
- Johannes Blomsterhdl. Chr. Svendsens G. 5[3] [S]
- J P Blomsterhdl. Vesterbrog. 135 [V] Cent. 10635
- Laura Blomsterhdl. Gyldenløvesg. 12 [K] Cent. 1497
- M Blomsterhdl. Holmbladsg. 52 [S] Am. 398
- Ovidia Blomsterhdl. (Blomsterforr. Asta) st. Kongensg. 59 F[3] [K]
- P M Blomsterhdl. Vennemindev. 15[S] [Sø] Ryv. 1866y
- Valdemar Blomsterhdl. Bredg. 34 [K] Palæ 964
- A C Bogbinderforr. Adelg. 31 [K] Cent. 12056
- Carl P Bogbinderm. Vingaardstr. 18 [K] By 890x Bp. Ø-Farimagsg. 26[3] [Ø] Ø 1578
- Emil Bogbinder Hothers Pl. 23[S] [L]
- Ernst Bogbinderm. Antikvarboghdl. Valdemarsg. 31 [V]
- Holger Bogbinderm. Vesterbrog. 27 E [V] V 2721y Bp. S-Boulevard 66[2] [V]
- N Bogbinderm. Dronn. Olgas V. 15 [F]
- N P Bogbinderm. (C Jacobsens Eftf.) Linnésg. 22[2] [K] Cent. 12515
- Rudolph Bogbinder Landemærket 25 [K] By 8533 Bp. Sjællandsg. 41[4] [N]
- Anders Boghdl. Falkoner Allé 96 [F] Cent. 4104 Bp. Rolfsv. 16[S] [F]
- Harry Boghdl. (Bethesda's Boghdl.) Lollandsv. 37[4] [F] Gh. 3917x
- Inge Bog- og Papirhdl. Brigadev. 49 [S] Am. 5477x Bp. Under Elmene 8[4] [S]
- Johanne Frøken Bog- & Papirhdl. N-Farimagsg. 62 [K] By 538y
- 's Margrethe Boghandel Fensmarkg. 23 [N] N 5513
- Margrethe Boghdl. (Margrethe Nielsen's Boghdl.) Ravnsborgg. 5A[S] [N]

Nielsen
- **Martin Nielsen** Bog- & Papirhdl. Frm. Falkoner Allé 51 F Cent. 9763 Privat Cent. 9763
- M C Boghdl. (Morten C Nielsen's Boghdl) Ringstedg 7 Ø 3880y
- 's Morten C Boghdl. Østerbrog. 104 Ø Cent. 10066
- Søren Bog- & Papirhdl. S-Boulevard 51 V V 5171x Bp. S-Boulevard 52² V
- Viggo Bog- & Papirhdl. Istedg. 64 V Cent. 9327 Postkonto 2587 Bp. Stenderupg. 3⁴ V V 7797
- Vilhelm fh. Boghdl. Næstvedg. 6¹ Ø Ø 4282x
- Helge C Boghdlmedhj. Fussingsv. 7¹ S
- Aage Bogholder Alsg. 1³ V Eva 2297
- Aage Bogholder Amagerbrog. 176¹ S Am. 5587y
- Aage Bogholder Faxeg. 17³ Ø
- Aage Bogholder Ny Carlsberg V. 36¹ V V 8321
- A C S Bogholder Høeghsmindev. 49 Gjentofte Gjent. 315
- A E Bogholder Njalsg. 28A⁵ S
- Agnes Frøken Bogholderske Frederiksg 9⁴ K
- A J Bogholder DM. S-Boulevard 61⁴ V V 5197u
- A J Bogholder Hindeg. 3¹ K
- A K Bogholder Solgaarden 36³ St Ryv. 28
- Aksel Bogholder Sibbernsv. 6² Valby
- Alfr. Bogholder Fredensg. 25¹ N N 6080
- Allan Bogholder Agersæg. 17⁴ St Ryv. 3679
- Anna Jessen Bogholderske Colbjørnsensg. 31⁴ V
- A Termann Bogholder Amagerbrog. 11⁵ S
- Axel Bogholder Enghavev. 51⁸ V Eva 1033
- Axel M Bogholder Jemtelandsg. 8³ S Am. 3918x
- C Bogholder Carstensg. 6¹ V Eva 1911
- Carl Bogholder Oehlenschlægersg. 8A⁵ V
- Charles Bogholder Strandv. 140 A⁴ Hell.
- Chr. Bogholder Nyelandsv. 7² F Gh. 4362
- Chr. Bogholder Ydunsg. 10¹ L
- Chr. Bogholder Guldbergs Pl. 16² N N 4791x
- Chr Bogholder Edelgave Allé 10 Gjentofte Gjent. 1360
- E Bogholder Hvidkildev. 8² Brh.
- E Bogholder Sigbrits Allé 11¹ S
- Einar Bogholder Gjorslevv. 18 Vanl.
- Elisabeth Bogholderske Webersg. 13² Ø By 1324v
- Georg Bogholder Godthaabsv. 26 4¹ Brh. Gh. 7926
- H Bogholder Gjentofteg. 54² Gjentofte Gjent. 1017
- H Bogholder Aarhus Pl. 6³ Ø Ø 8588
- H Bogholder Øverød v. 59 Holte
- Heinrich Bogholder Carl Lunds G. 22¹ S Am. 7341y
- H V Bogholder St. Kjelds Pl. 2 St Ryv. 2567
- Ingeborg Bogholderske Dalgas Boulevard 1² F Gh. 3914y
- Ingeborg Bogholderske Ribeg. 11⁸ Ø Ø 7229
- J Bogholder Falkoner Allé 52² F N 1754v
- J G Bogholder Lindegaardsv. 10¹ Lyngby
- Johs. Bogholder Peter Fabers G. 18³ N N 2177u
- J P Bogholder Thorsg. 1¹ L Tg. 4587v
- K J Bogholder Vennemindev. 5¹ St Ryv. 2756
- K K Damgaard Bogholder Jagtv. 201¹ St Ryv. 3876
- Laurs Bogholder Gothersg. 41² K By 109
- Ludvig Bogholder Havneg. 51⁴ K
- N C Bogholder Lyngbyv. 62¹ St Ryv. 870
- N C A Bogholder Gjentofteg. 97⁸ Gjentofte Gjent. 1626
- Nelly Bogholderske Engelstedsg. 67¹ St
- N Jensen Bogholder Julius Thomsens Pl. 2⁸ V
- N P Bogholder Fensmarkg. 18⁴ N N 6844
- O Bogholder Tagensv. 106⁴ L
- Olaf Bogholder Glommensg. 9¹ S Am. 1597v

Nielsen Olga Frøken Bogholderske Helgesensg. 7⁶ Ø
- P Bogholder Herluf Trolles G. 12¹ K By 149x
- P Bogholder Thyge Krabbes V. 10¹ S
- Peter M Bogholder Birkevænget 23-27 Bagsværd
- Poul Bogholder Genforeningspl. 5² Brh.
- Rasmus Bogholder Dannebrogsg. 14² V
- Rud. Bogholder Stuckenbergsv. 26 Lyngby Lyngby 403
- S E Sandberg Bogholder Gl. Kongev. 78¹ V
- Stig Danholm Bogholder Frederiksborgg. 32⁵ K
- Svend Bogholder Egeg. 2⁸ N
- Tage Bogholder Hvalsøv. 39¹ Brh.
- Th. Frøken Bogholderske Kløverbladsg. 36² Valby
- Thorvald Bogholder Niels Hemmingsens G. 8¹ K
- V C Bogholder Dr. Abildgaards Allé 7⁴ V N 1270u
- Viggo Bogholder Revisor S-Boulevard 129⁴ V V 9284y
- V R Bogholder Vigerslev Allé 23⁴ Valby
- A Bogtrykker Slagelseg. 3 Ø Ø 8728 Bp. Gimles Allé 3B² S
- Ad. Bogtrykker Studiestr. 39 K By 1353v Bp. P D Løvs Allé 9³ L Tg. 3274
- Anders Bogtrykker Mølleg. 16 Bb.K N
- Anton Bogtrykker St Peders Str. 45 K By 5366u Bp. Sølvg. 36 Bbs K
- Arne H Bogtrykker (Bogtrykkeriet Dana) Ved Vænget 1² Ø Ø 1941v
- A Th. Bogtrykker H C Ørsteds V. 54 V N 2504
- Axel Bogtrykker V-Voldg. 99, 101 V Cent. 4125 Bp. Ved Sønderport 1³ S Am. 46
- B Bogtrykker V-Voldg. 7, 9 V Cent. 1260 Bp. C F Richs V. 40 F Gh. 647
- B jun. Bogtrykker Ny Kongensg. 15 K By 5771
- Chr. Bogtrykker Vendersg. 9⁸ K By 625y
- Chr. Bogtrykker (Chr. Nielsen's Maskinsætteri) Ferskenv. 11 Brh. Gh. 2746
- C L Bogtrykker V-Boulevard 2A V By 6481 Bp. Aaboulevard 43 V N 1918
- C Tjæder Bogtrykker (Trykkeriet Danmark) Drogdensg. 9² S
- 's Fritz Bogtrykkeri Vesterbrog. 27 V Cent. 11470 & V 8834
- Fritz A Bogtrykker (Fritz Nielsen's Bogtrykkeri) Øresundsg. 27² Ø Ø 5269
- G & Co. Bogtrykkere Peder Hvitfeldts Str. 10 K Cent. 5109
- H F Bogtrykker (Chr. Nielsen's Maskinsætteri) Ferskenv. 11 Brh.
- H Juul Bogtrykker Knabrostr. 5 K By 4903 Bp. Guldborgv. 28⁴ F
- Johs. G Bogtrykker (Johs. G Nielsen & Co.) Klintev. 11⁸ Brh. Bella 855
- Johs. G & Co. Bogtrykkere Peder Hvitfeldts Str. 3 K Cent. 13855 & By 4459
- Karlus F Bogtrykker (Mobr & Co.) Vængeleddet 3 Husum Bella 1230
- Knud Bogtrykker Nordbaneg. 26 L Tg. 1083 Bp. Førslevv. 1 Brh. Bella 183
- L A Bogtrykker Horserød v. 11 St
- & Lydiche Bogtrykkere V-Boulevard 18 V Cent. 652, 653 & 8653
- 's P A Bogtrykkeri Ravnsborgg. 6 N Cent. 4502
- SJ Bogtrykker (Petersen & Nielsen's Bogtrykkeri) Lyngbyv. 42⁴ St
- 's Th. Bogtrykkeri st. Regneg. 26 Bb K By 7894
- Vilhelm Bogtrykker (Frdbg. Bogtrykkeri) Kongensv. 21 F Gh. 2808
- 's Brødr. Bordfabrik Adelg. 82 K Cent. 7009
- Thorvald Branddirektør Arkitekt Bülowsv. 2² V Eva 620
- Albertine Frue Broderihdl. Svanemosegaardsv. 2B⁸ V
- Ellen Broderihdl. Søborg Hovedg. 38 Søborg Søb. 857 Bp. Dalmosev. 33 L
- Emma Broderihdlske Blaagaardsg. 25 N
- Josefine Broderihdl. N-Fasanv. 175 F Gh. 1990x Bp. Engelstedsg. 58¹ St

Nielsen Josephine Frøken Broderihdl. N-Voldg. 46 K By 2451x
- L Frøken Broderihdl. (Frdbg. Haandarbejdsmag.) Falkoner Allé 54² F
- Ragna Wraae, Akts., Broderihdl. Fredericiag. 33 K Palæ 2674
- A Brolægningsentrepr. Norgesg. 46¹ S
- Andreas Brændselsforr. Ryesg. 69 Ø N 2241x
- N P Brændselshdl. Aalborgg. 26⁴ Ø Ø 4532y
- & Heidemann Buntmagere Valkendorfsg. 22 K Cent. 11175
- Hilda Buntmager Skinderg. 24 K Cent. 154
- NJ Buntmager Isafjordsg. 6³ S Am. 4195y
- Hans Byggekonsulent Tømrerm. Sigerstedg. 15¹ V Cent. 5665
- N L Bygningskonduktør Amagerfælledv. 35³ S Am. 1195x
- C E Byretsdommer Nørrebrog. 8² N N 1075
- Chr. Bødkerm. Dagøg. 2 S Am. 108
- H Bødkerm. Vesterfælledv. 17 V V 8977 Bp. Brigadev. 51⁴ S
- Marius Bødkerm. Lemnosv. 23 S Am. 3104x
- Otto Børneekviphdl. Istedg. 63 V V 2563x Bp. Gadekærsv. 14 Valby Vb. 850y
- J Høygaard Børnehaveleder Ledreborg Allé 18¹ Gjentofte Gjent. 1671
- Elisabeth Børnehavelærerinde Lipkesg. 16³ Ø Ø 3934y
- Alfred Børnekonfektionshdl. Maagev. 40 Brh. Tg. 3118y
- 's Rasmine Børneudstyrsforr., Akts., Vesterbrog. 57 V V 1757x
- Aage Børstenbinderm. Bogenseg. 2² Ø Ø 2933u
- Aa. C Cand. phil. Holsteinsg. 23⁴ Ø Ø 88y
- Aage Cand. theol. & mag. Kommunelærer Valby Langg. 208¹ Valby Vb. 1517x
- Aage Kjerbye Cand. pharm. Søndersøv. 62 Gjentofte Gjent. 1496
- Agnes Frue Cand. polyt. Femte Juni Pl. 7 F
- Anton Cand. polit Torveg. 49¹ K
- Arni Cand. mag. Willemoesg. 8⁸ Ø
- Chr. Cand. pharm. N-Fasanv. 196⁴ L Tg. 1979y
- Else Damgaard Cand. mag. Grøndals Parkv. 30² Brh.
- Erik Cand. jur Fuldm. Søborg Hovedg. 92 Søborg Søb. 1182
- Ester D Cand. pharm, Zinnsg. 1⁴ Ø
- Esthrid Egede Cand. phil. Aarhusg. 50² Ø Ø 378v
- E Tetens Cand. mag. Gjentofteg. 103⁸ Gjentofte Gjent. 680
- Frede Bøgh Cand. polit. Egilsg. 20¹ S
- H Cand. pharm. Ryesg. 5² N N 264x
- H A Cand. jur. Sekretær Glentev 42⁴ L
- Hans Cand. polit Sekretær Otto Mallings G. 3⁴ St Ryv 2774x
- H C Cand. pharm. Bille Brahes V. 9 V
- H C Cand. polyt. Ingeniør Limfjordsv. 51 Brh. Gh. 4936
- Herman Cand. pharm. St. Annæ G. 24A⁸ K Am. 7806
- H Lorentzen Cand. mag. Thorsg. 101⁴ L
- H R Cand. pharm. I E Ohlsens G. 18³ Ø Ø 2038y
- H Schaldemose Cand. mag. N-Søgade 27A³ K
- HVC Cand. mag. Kommunelærer Lykkesh. Allé 4B⁴ V Eva 1179
- Ingrid Cand. jur. Sekretær Arendalsg. 2⁸ Ø
- J Høygaard Cand. pharm. Repræsentant Egilsg. 29 B³ S
- Johanne Frue Cand. pharm. St. Kjelds G. 12³ St
- Kaj Cand. pharm Faxeg. 16⁸ Ø Ø 6711
- Knud Hogrefe Cand. pharm. Skotterupg. 6² L
- L V E Cand. pharm. Harsdorffsv. 10A³ V
- N C Cand. pharm. Overg. o. V. 6² K
- P Chr. Cand. mag. Husumg. 38¹ L
- P Ib Cand. mag. Sølvg. 34⁸ K Palæ 1687x
- Ragnhild Cand. pharm. Ved Klosteret 3² St Ryv. 2337
- Sv. Licht Cand. pharm. Lobeliav. 15 S

Nielsen Vilhelm Cand. phil. (Kbhvns Kreatur transport) Hyldegaardsv. 18 Charlottl.
- Sv. Cementstøber (Sv. Nielsen & J Olsen) Genuav. 13 [S]
- Sv. & J Olsen Cementstøberi Øresundsv. 145 [S] ☎ Am. 6428
- Carla Centralbestyrerinde v. KTAS. Torvet Nærum ☎ Nærum 7
- P Chauffør v. Brandv. Hellerupv. 5[Bb] Hell.
- Albrecht Cigarfabr Steenbergsv. 24[1] Valby
- Anton C M Cigarfabr. Jernbane Allé 88A Vanl. ☎ Damsø 1771 Bp. Jernbane Allé 79[1] Vanl.
- C P Cigarfabr. Fiolstr. 34 C [K] ☎ By 2462v Bp. N-Farimagsg. 27 C[3] [K]
- E V Cigarfabr (Dansk Cigarforsyning) Egilsg. 29A[3] [S] ☎ Am. 5764x
- Martha Cigarfabr. Blaagaardsg. 29 [N] ☎ N 5974 Bp. Blaagaardsg. 14B[1] [N]
- N C Cigar- & Tobaksfabr. Amagert. 33 [K] ☎ Cent. 1033 & 1034
- O Cigarfabr. Vennemindev. 65 [St] ☎ Ryv. 3285
- S R Cigarfabr. Ermelundsv. 81[S] Gjentofte ☎ Gjent. 1167
- Agnes Cigar- & Kioskforr. Fredensg. 12 [N] ☎ Cent. 11910
- A Frue Cigarhdl. Prinsesse Charlottes G. 39[S] [N] ☎ N 379y
- Albert Cigar- & Vinhdl. Gl. Kongev. 153 [V] ☎ V 3400 Bp. Hollænderv. 12[2] [V] ☎ V 1251u
- Arne Cigarhdl. Toldbodv. 1 [K] ☎ Cent. 10891 Bp. St. Pauls G. 5[2] [K]
- Asta Cigarhdl. Carlsbergv. 6 Lyngby ☎ Lyngby 546
- Charles Cigar- & Kioskforr. Badstuestr. 2 [K] ☎ By 3133
- Chr. Cigar- & Kioskforr. Nørrebrog. 180 B [L] ☎ Tg. 1130
- Chr. P Cigarhdl. Udsalg fra A M Hirschsprung & Sønner Strandv. 183 Hell. ☎ Hell. 253 Bp. Strandv. 175[4] Hell. ☎ Hell. 553
- Chr. W Cigar- & Papirhdl. Istedg. 122 [V] ☎ V 4296
- Ellen F ue Cigarhdl. H C Ørsteds V. 61 [V] ☎ N 7871
- Emil Cigar- & Kioskforr. Hellerupv. 1 Hell. ☎ Hell. 1615
- M Frøken Cigarhdl. (M Nielsen & M Lund) Valby Langg. 254[1] Valby
- M C Cigar- & Vinhdl. Chr. d. 9. G. 1 [K] ☎ By 141y Bp. Stormg. 20[S] [V] ☎ By 1131y
- Peter B Cigarhdl. Jakob Holms G. 3[2] [S] ☎ Am. 6253y
- P I Cigarhdl. Gothersg. 93 [K]
- T Cigarhdl. Ryesg. 1 [N] ☎ Cent. 15203 Bp. Vennemindev. 50[4] [St] ☎ Ryv. 1484u
- Th. Cigar- & Vinhdl. Aaboulevard 40 [N] ☎ N 2683 Bp. Eriksholmv. 16 Vanl.
- [Cigarhandl. se till. Afd. VII Fag-Register]
- Carl Cyklefabr. Gross. (Carl Nielsen's Fabriker) Sortedamsdoss. 93[1] [Ø] ☎ Ø 2209y
- 's Carl Fabriker Cyklefabr. Østerbrog. 106 [Ø] ☎ Cent. 9471
- A Cyklehdl. Hedebyg. 30 [V] ☎ V 7996
- Axel Cyklehdl. Valdemarsg. 49 [V] ☎ V 1692x Bp. Sankelmarksg. 17[3] [V]
- C A Cyklehdl. Lyngby Hovedg. 3 Lyngby ☎ Lyngby 226 Bp. Høstv. 7 Lyngby
- C P Cyklehdl. P D Løvs Allé 6, 8 [L]
- Edwin Cyklehdl. Vejleg. 2[S] [Ø] ☎ Ø 2986v
- G L Cyklehdl. Nytorv 19 [K] Bp. Valdemarsg. 81[4] [V]
- H Cyklehdl. Borgervænget 86 [St] ☎ Ryv. 1025 Bp. Nyborgg. 30[3] [St]
- J Cyklehdl. (Cykleforr. Reel) St. Pedersstr. 26[3] [K]
- Jens Cyklehdl. Frdbg. Allé 70 [V] ☎ V 1715x Bp. Valbyv. 6[S] Valby
- Jens Chr. Cyklehdl. Stenosg. 5 [V] ☎ V 8790
- Johannes Cyklehdl. (Vesterbroes Cykle Import) Alsg. 1[3] [V] ☎ V 11x
- Max Cyklehdl. S-Boulevard 39[3] [V] ☎ V 6761y
- Max & Chr. Hertz Cyklehdl. Kompagnistr. 8 [K] ☎ By 6495
- N H Cyklehdl. (Aaboulevardens Cykleforr.) Næsbyholmv. 29[S] Brh. ☎ Bella 261

Nielsen N P Cyklehdl. Nyelandsv. 50, 52 [F] ☎ Gh. 1676y
- N P Cyklehdl. N-Farimagsg. 52 [K] ☎ By 5272v Bp. Dronn. Olgas V. 74[2] [F]
- O Cyklehdl. Henrik Ibsens V. 18 [V] ☎ V 667x
- O Westerberg Cyklehdl. N-Søgade 17 [K] ☎ Cent. 9684
- P E Cyklehdl. Godsbaneg. 5 [V] ☎ V 5248y
- Poul Cyklehdl. Amagerbrog. 160 [S] ☎ Am. 4458 Bp. Tycho Brahes Allé 3 [S] ☎ Am. 1458x
- T Skjold Cykle- & Radioforr. Saxog. 9 [V] ☎ V 457y Bp. Jægersborgg. 25[3] [L]
- O Jul. Cyklereparatør Haabets Allé 20[S] Brh.
- Johannes Damefrisør Vesterbrog. 25 [V] ☎ V 3701 Bp. Vesterbrog. 20[Mb-1] [V] ☎ V 7379
- Sigrid Damefrisørinde (Salon Lani) Vigerslevv. 53[S] Valby
- [Damefrisører & Damefrisørerinder se till. Afd. VII Fag-Register]
- Knud & Co. Damekonfektionshdl. Falkoner Allé 44, 46 [F] ☎ Cent. 3364 & 15364 Postkonto 1449
- Andrea Dameskrædderinde Gl. Kongev. 47[2] [V] ☎ V 998y
- H Dameskrædder H C Andersens G. 7[3] [K] ☎ By 853y
- Thyra Dameskrædderinde Larslejsstr. 2 [K] ☎ By 2113y
- Torben & Co., Akts., Dampskibsekspedition. Amalieg. 24 [K] ☎ By 7594
- N P Dampskibsf. Lyngby Hovedg. 26 Lyngby ☎ Lyngby 977
- N P Dampskibsf. Aarhusg. 83[3] [Ø] ☎ Ø 7448
- Kamma Verner Danselærerinde Raadhuspl. 45 [V] Bp. St. Knuds V. 9[1] [V] ☎ V 2681v
- Preben Danse- & Gymnastiklærer V-Voldg. 17 [V] ☎ Palæ 2303 Bp. Maagev. 13[1] Brh.
- Ruth Strøm Danselærerinde Østerbrog. 41 [Ø] ☎ Ø 8093
- Minnie Scott Danserinde v. d. kgl. Teater Duev. 37 [F]
- Jul. Dekorationsmaler Webersg. 5[S] [Ø] ☎ By 576y
- Sv. Aage Dekorationsmaler Baldersg. 59[S] [L] ☎ Tg. 3115v
- Vald. Dekorationsmaler S-Boulevard 62[4] [V]
- C V Dekorator Lyneborgg. 8[4] [S] ☎ Am. 1959
- Erik Dekorator Torveg. 49[4] [K] ☎ Am. 1931
- Aage Direktør Odenseg. 21[3] [Ø] ☎ Ø 6061
- A Direktør Tyge Krabbes V. 9 [S] ☎ Am. 2373
- Aage I Direktør Ingeniør Cand. polyt. Viggo Rothes V. 4 Charlottl. ☎ Hell. 4223
- Andreas fh. Direktør Julius Thomsens Pl. 2[3] [V] ☎ N 512
- A P Direktør Svanemosegaardsv. 17[2] [V]
- Arnor Direktør Rahbeks Allé 22[1] [V] ☎ V 7407
- Aug. Direktør C F Richs V. 101D[3] [F] ☎ Gh. 7006
- August Direktør f. Kbhvns Begravelsesv. R. Ellinorsv. 40 Charlottl. ☎ Ordr. 478
- Axel Direktør Ellinorsv. 10 Charlottl. ☎ Ordr. 467
- Carl Direktør Abel Cathrines G. 6[4] [V] ☎ V 6342y
- Charles Direktør C F Richs V. 47 [F] ☎ Gh. 900
- Chr. S Direktør R. Serridslevv. 8[2] [Ø] ☎ Ø 5918
- C V Direktør Jerichausg. 82[4] [V] ☎ V 3223
- C V Direktør Marskensg. 2[2] [Ø] ☎ Ø 6569
- E C Direktør Artilleriv. Artillerikas. [S] ☎ Cent. 2626
- Edv. Direktør Gl. Kongev. 43[S] [V]
- Emil Direktør R. DM. Vemmetofte Allé 10 Gjentofte
- Fr. Direktør Amagerbrog. 121[5] [S] ☎ Am. 2864
- Fr. Direktør R. Stægers Allé 24 [F] ☎ Gh. 4788
- Georg Direktør V-Boulevard 45[2] ☎ By 7868
- Hans P Direktør Torveg. 45[4] [K] ☎ Am. 7611
- H C Direktør Cand. mag. Rosenørns Allé 44[2] [V] ☎ N 3184x
- Hermann Direktør Genforeningspl. 42[S] Brh. ☎ Gh. 4988
- H F V Direktør Livjægerg. 45[S] [Ø] ☎ Ø 2314x

Nielsen H P Direktør V-Boulevard 47[bc] [V] ☎ By 8374
- H V Direktør Solbakkev. 3 Gjentofte
- I Berg Direktør Lindegaardsv. 17 Charlottl. ☎ Ordr. 1685
- J C Direktør R. Henningsens Allé 52 Hell. ☎ Hell. 1971
- Johan Direktør Aaboulevard 50[2] [N] ☎ N 2883
- Johannes fh. Direktør f. d. kgl. Teater R. DM. Edelslundsv. 5 Klpbg.
- Julius Direktør R. N-Farimagsg. 11[2] [K] ☎ By 7207
- Kai Direktør V-Boulevard 51[3] [V] ☎ By 3652
- Leo Direktør Hoffmeyersv. 2[3] Vanl.
- Lorentz Direktør st. Kongensg. 1 [K]
- Louis Direktør Østerbrog. 148[4] [Ø] ☎ Ø 3004
- Martha Direktør Skjalm Hvides G. 20[1] [V] ☎ V 1458
- Martin Direktør R. Alexanderv. 1 Maglemosev. 24 Charlottl. ☎ Hell. 422
- Max Direktør i Akts. Baltica R. Stormg. 20[4] [V] ☎ Cent. 7159
- Michael Hermann Direktør R. N-Farimagsg. 1[2] [K] ☎ By 6717
- N C Direktør Strandv. 187[1] Hell. ☎ Hell. 2930
- N H Direktør Vesterbrog. 46[1] [V] ☎ hemmeligt Nr.
- Niels Direktør Edlev. 6 Hell. ☎ Hell. 2687
- N K Direktør v. Orlogsv. R. St. Pauls Pl. 1 [K] ☎ Cent. 16189
- N P Direktør Sofiev. 17 Hell. ☎ Hell. 510
- N P Direktør u. Magist. R. Ryvangs Allé 66 Hell. ☎ Hell. 2242
- N R Direktør Frdbg. Allé 25[1] [V] ☎ V 4659
- Otto Direktør Nyvej 16[2] [V] ☎ Eva 2500
- P D H Direktør Dosseringen 8[2] [N] ☎ N 5990
- Peter Direktør f. Dansk Papirvarefabr. Tegner J P E Hartmanns Allé 3 Valby ☎ Vb. 1690
- Primus Direktør Rustenborgv. 9 Lyngby ☎ Lyngby 740
- R Jørgen Direktør Fuglebakkev. 91[1] [F] ☎ Gh. 4750
- S A Direktør Hollænderdybet 2[1] [S] ☎ Am. 1945v
- Severin Direktør St. Knuds V. 16[S] [V] ☎ Eva 2385
- Søren Direktør Faxeg. 7[3] [Ø] ☎ Ø 5524
- Tage Direktør V-Boulevard 27 [V] ☎ By 8736
- Th. Direktør Aaboulevard 29[3] [V] ☎ N 7379
- Wald. Direktør Raadhuspl. 57 [V] ☎ Cent. 4050
- Valdemar Direktør Allég. 11 [F]
- Vilhelm Direktør Sundvænget 50 Charlottl. ☎ Hell. 3265
- A Disponent Engv. 92[S] [S]
- Arthur Disponent Mitchellsg. 21[5] [V] ☎ By 2088y
- Carl Disponent Landemærket 29[1] [K] ☎ By 1908x
- Carl A V Disponent Egilsg. 23[3] [S]
- C G Disponent Engelstedsg. 3[S] [St]
- Erik Disponent Grønvangen 4[1] Vanl.
- H Disponent Nærumg. 5[2] [L] ☎ Tg. 2798y
- Johs. Disponent N-Frihavnsg. 25[2] [Ø] ☎ Ø 5301
- K Disponent Sproglærer Flensborgg. 47[3] [V]
- Kai Disponent Strandboulevarden 7[S] [Ø] ☎ Ø 5256
- K T Disponent Jacob Erlandsens G. 4[4] [Ø] ☎ Ø 7447
- M N Disponent Hvalsøv. 1[3] Brh. ☎ Bella 977
- Svend Aage Disponent Strandv. 157[2] Hell.
- Valdemar Disponent Søtoften 14 Gjentofte ☎ Gjent. 796
- Axel Distriktsforst. i Kbhvns Forsørgelsesv. Reberbaneg. 12[3] [S] ☎ Am. 5263y
- Ditlef Dr. phil. Bibliotekar v. Univbl. Alexanderv. 2 Charlottl. ☎ Hell. 392
- Alfred Drejerm. Fiolstr. 34[Sb] [K]
- Anthon Drejerm. Vesterbrog. 41 B [V] ☎ V 216x Bp. Nordre Allé 13[1] Valby ☎ Vb. 687x
- 's A T Eftf., J E Langermann, Drejerm. Vingaardstr. 5 [K] ☎ Cent. 7174
- Carl Drejerm. Nørrebrog. 182 [L] ☎ Tg. 3156v
- P F Drejerm. Sognefoged Frem 35 A Lyngby ☎ Lyngby 335

Nielsen Robert Drejerm. Peter Bangs V. 34 F ▯ Gh. 990 Bp. Godthaabsv. 201¹ Brh.
- A M Driftsbestyrer v. Postautomobilerne Kapt. Amagerfælledv. 40 S ▯ Cent. 6715
- H Driftsbestyrer Hellerupgaardv. 14ˢ Hell. ▯ Hell. 4323
- H P Driftsbestyrer Ottiliav. 7² Valby ▯ Vb. 94
- H Driftsinsp. Svanemøllev. 61 Hell. ▯ Helf. 1094x
- J V C Driftsleder Strandboulevarden 12³ Ø ▯ Ø 7481
- F Wøldike Dyrlæge Solsortv. 18 F ▯ Gh. 6378
- HP Dyrlæge Nørrebrog. 53A N ▯ Cent. 5161
- N Eduard Dyrlæge Jacobys Allé 16¹ V ▯ V 6102x
- Oluf Dyrlæge R. V-Voldg. 110³ V ▯ Cent. 612
- Anders fh. Ejendomshdl. Møllegg. 11A¹ N ▯ N 6701
- Hans Ejendomshdl. Bagsværdv. 85 Lyngby
- Nicolai Ejendomshdl. Søren Nordbys Allé 11 S ▯ Am. 7692y
- Peter Ejendomshdl. Rathsacksv. 15¹ V ▯ Cent. 5488
- Poul Ejendomsinspektør Vølundsg. 17⁴ L
- A Chr. Ejendomsmægler Brønshøjv. 14² Brh. ▯ Bella 1286
- A C & I P Jensen Ejendomsmæglere Studiestr. 10 K ▯ Cent. 9606 & 9607
- A H C Ejendomsmægler Dronn. Tværg. 47 K ▯ Palæ 3701
- Vilh. & L Hestbeck Ejendomsmæglere Gasværksv. 10 Aˢ V ▯ Cent. 13467 & Eva 1799
- Viggo E Ekspedient Bjørnsonsv. 41¹ Valby ▯ Vb. 285
- Vilh. Ekspedient Ny Carlsberg V. 18ˢ V
- H A Ekspeditionschef Bispeengen 9³ L
- Ejnar Ekspeditionssekr. Cand. polit. Amagerbrog. 15² S ▯ Am. 8046
- J C Ekspeditionssekr. Peder Lykkes V. 17ˢ S ▯ Am. 7322y
- J Kr. Ekspeditionssekr. u. Magist. Korsørg. 29⁴ Ø ▯ Ø 5305
- M P Ekspeditionssekr. v. Kbhvns Vandfors. Strindbergsv. 12 Valby ▯ Vb. 604y
- Ove Ekspeditionssekr. i Søfartsmin. Vingaards Allé 6 Hell. ▯ Hell. 248
- Alfr. Elektriker Jagtv. 155A L ▯ Tg. 2801
- A & Weiler elektr. Install. Frederiksv. 36 F ▯ Gh. 4495
- Axel elektr. Install. Helgolandsg. 11³ V ▯ Eva 1618
- C elektr. Install. Guldborgv. 6² F ▯ Gh. 1072x
- Charles elektr. Install. Prags Boulevard 8 S ▯ Am. 4148
- Chr. elektr. Install. (Emil Nielsen & Søn) Estersv. 43² Hell. ▯ Hell. 1652x
- Frederik elektr. Install. Borups Allé 235D² Brh.
- Georg elektr. Install. (Caembell) Engv. 54 S ▯ Am. 6006
- I Charles elektr. Install. Frederiksv. 8⁴ F ▯ Gh. 5524y
- Johs. elektr. Install. Beringsv. 7² F ▯ Cent. 11481
- Jul. elektr. Install. Borrebyv 35 Brh. ▯ Damsø 1340
- L Assersen elektr. Install. Brostykkev. 41 Hvidovre Valby ▯ Hvidovre 145
- N Henrik elektr. Install. Lyngby Torv 11ˢ Lyngby
- N R elektr. Install. Ungarnsg. 15¹ S ▯ Am. 3473y
- O elektr. Install. (Installationsforr. Fortuna) Prinsesse Maries Allé 16ˢ V ▯ Cent. 10137
- P elektr. Install. Strandv. 271A Charlottl. ▯ Ordr. 1890
- R elektr. Install. (O Petersen & R Nielsen) Smalleg. 40 B⁴ F
- V elektr. Install. Skovmarken 9 Kastrup ▯ Kastrup 198
- Vilhelm elektr. Install. (Søborg Belysningscentral) Niels Bohrs Allé 23 Søborg ▯ Søb. 499

Nielsen's H P Elektro-kemiske Fabrik, Akts., Kompagnistr. 2 K ▯ Cent. 11683 & By 8363
- Cai Elektromekaniker Godthaabsv. 29A F ▯ Gh. 2592 Bp. Frederikssundsv. 68¹ L ▯ Tg. 5087
- L C Elektroplet- & Metalvarefabr. Øresundsv. 145 S ▯ Am. 8369
- HP Elementfabr. Slotsherrensv. 9 Vanl. ▯ Damsø 272
- A Enkefrue Amagerfælledv. 32⁴ S ▯ Am. 5724x
- A Enkefrue Enghave Pl. 6³ V ▯ V 9451y
- A Enkefrue Vennemindev. 6³ St
- Agnes Enkefrue Ordrupv. 106 Charlottl. ▯ Ordr. 2365
- Agnes Enke e. Læge Østerbrog. 3¹ Ø ▯ Ø 1488y
- Agnes Enke e. Sagf. Skinderg. 34ˢ K
- A H Enkefrue Ryesg. 6¹ N
- A K Enkefrue Sophus Bauditz V. 22 Charlottl. ▯ Ordr. 468
- A M Enkefrue Pile Allé 15 Holte ▯ Holte 94
- Andrea Enke e. Skibsfører Gl. Kalkbrænderi V. 8³ Ø ▯ Ø 2587v
- Anna Enke e. Bagerm. (Rudolf Nielsen's Bageri) Fanøg. 37ˢ St
- Anna Enkefrue Gjørlingsv. 12 Hell. ▯ Hell. 2274
- Anna Enke e. Fuldm. Nannasg. 23³ L ▯ Tg. 4131x
- Anna Enkefrue Nyborgg. 28² St
- Anna Enkefrue Nyelandsv. 33⁴ F ▯ Gh. 1008u
- Anna Enkefrue Gothersg. 95² K
- Anna Enkefrue (Anders Nielsen) st. Kongensg. 57³ K ▯ Palæ 3002
- Anna Enke e. Kommunelærer Dronn. Olgas V. 1⁴ F ▯ Gh. 907y
- Anna Enkefrue Albaniensg. 1³ S ▯ Am. 7068x
- Anna Enke e. Overmaskinmester Strandv. 140² Hell. ▯ Hell. 709y
- Anna Enkefrue Nyvej 16¹ V ▯ V 2015
- Anna Rud. Enkefrue Nørrebrog. 44² N ▯ N 3551
- Antoinette Enke e. Skibsfører Agersøg. 3² St ▯ Ryv. 3129y
- A S Enkefrue Nyhavn 6ˢ K ▯ By 3272
- Astrid Enkefrue Rahbeks Allé 18ˢ V ▯ V 1845y
- Astrid Enke e. Skrædderm. Strandv. 138C² Hell. ▯ Hell. 1635y
- Augusta Enkefrue Bagerstr. 8² V ▯ V 1142x
- Augusta Enkefrue Frdbg. Allé 86ˢ V ▯ V 5864x
- Bianca Enke e. Tømrerm. N-Fasanv. 150¹ F
- C Enkefrue Kammasv. 3¹ V ▯ V 1045x
- C Enkepastorinde Sortedamsdoss. 59G³ Ø ▯ N 5351
- Camilla Enkefrue MFK. FM. Kong Georgs V. 57 F ▯ Gh. 1641
- Cathrine Enke e. Kommunelærer Johnstrups Allé 8ˢ V
- Charlotte Enke e. Porcelænshdl. Kong Georgs V. 2⁴ F ▯ Gh. 3048v
- Choritha Enke e. Fabrikant Enghavev. 1¹ V
- Christine Enkefrue Jacob Erlandsens G. 3² Ø ▯ Ø 7783
- Clara Enkefrue Dr. Abildgaards Allé 7¹ V ▯ N 1270y
- Dagmar Enke e. Boghdl. (Martin Nielsen) Sindshvilev. 2¹ F
- Dagmar Enke e. Entreprenør V-Boulevard 48⁴ V ▯ By 6885
- Dorothea Enke e. Bogtrykker (Th. Nielsen's Bogtrykkeri) Jakob Dannefærds V. 4² V
- E C Enke e. Gross. Dalgas Boulevard 57² F ▯ Gh. 1404
- Edel Enkefrue Strandg. 27C² K ▯ Am. 5360v
- Elisabeth Enke. e. Skomagerm. Aggersborgg. 8¹ Ø ▯ Ø 551
- Ella Kühl Enke e. Gross. Smalleg. 29B¹ F ▯ Gh. 3119x
- Ellen Enke e. Gross. (Frdbg. Kakkelovnskompagni) Bülowsv. 40ˢ V
- Ellen Enke e. Sagfører Kronprinsensv. 27 F ▯ Gh. 1285

Nielsen Elna Enke e. Sagfører Forchammersv. 15³ V ▯ V 4847
- Else Enke e. Baneingeniør S-Boulevard 34 V ▯ V 9619x
- Elvira Enke e. Overretssagf. Asylg. 7 Lyngby
- E M Enke e. Kontorchef Gunløgsg. 1² S ▯ Am. 854u
- Emilie Enke e. Revisor Aarhusg. 91¹ Ø
- Emilie Enkefrue Hvidkildev. 62² Brh. ▯ Gh. 5228u
- Emma Enke e. Trafikkontrolør Frederikkev. 2² Hell.
- E Schou Enkefrue Falkoner Allé 60¹ F ▯ N 6987
- Etla Enke e. Landsretssagf. Dronningensv. 22 F ▯ Gh. 2422
- F A Enkefrue Gl. Kongev. 135 A¹ V ▯ V 7746
- Fanny Enkefrue Gl. Kongev. 85³ V ▯ Eva 87
- Fernanda Enkefrue Mellemvangen 39 Brh. ▯ Bella 411
- Frederikke Enkefrue Strandv. 134² Hell. ▯ Hell. 3120
- Frederikke Enke e. Tømrerm. Vesterbrog. 22⁴ V ▯ V 6457y
- Gerda Enke e. Kontorchef Carl Johans G. 8⁴ Ø ▯ Ø 3983x
- Hanna Enke e. Skibsfører Havneg. 49⁴ K ▯ By 61x
- Hanne Enkefrue Skjulhøj Allé 33 Vanl.
- Hansine Enke e. Gross Christholms Slotsallé 4 Klpbg. ▯ Ordr. 1951
- Harriet Enkefrue Hammerensg. 1² K ▯ Palæ 3732
- Helga Enke e. Gross. Melchiors Pl. 7⁴ Ø ▯ Ø 1505y
- Helga Enke e. Isenkr. Nyvej 12 V ▯ V 2264
- Helma Enke e. Gross. Toldbodv. 7A¹ K
- Hilma Enke e. Toldkontrolør Holmegaardsv. 14 Charlottl.
- J Enkefrue Frederikssundsv. 278B ˢ Husum
- J M Enkefrue Dronn. Tværg. 12² K
- J M Enkefrue Frijsenborg Allé 59¹ St ▯ Ryv. 3901v
- Johanne Enkefrue Colbjørnsensg. 12³ V ▯ V 2222x
- Johanne Enkefrue Enghavev. 70³ V ▯ V 5377v
- Johanne Enkefrue Niels Ebbesens V. 19¹ V
- Karen Marie Enkefrue Upsalag. 11³ Ø
- Kirstine Enkefrue (Kbhvns nye Pakkassefabrik) Raadmandsg. 28 L
- Laura Enkefrue (Johs. Rasmussen's Eftf.) Prinsesseg. 18¹ K
- Lene Enkefrue Dr. Priemes V. 2¹ V ▯ V 2220y
- Lydia Enkepastorinde Hellerupv. 43² Hell. ▯ Hell. 2286
- M Enke e. Apoteker Byglandsg. 2⁴ S ▯ Am. 8264
- M Enkefrue Svanemosegaardsv. 13² V ▯ N 1466x
- M Enkefrue st. Kongensg. 63A⁴ K ▯ Palæ 1636y
- M A Enkefrue Prags Boulevard 8² S
- Margr. Enkefrue Ordrup Jagtv. 102 Charlottl.
- Margrethe Enke e. Direktør Biskop Krags Vænge 4² St ▯ Ryv. 3998y
- Mariane Enke e. Direktør Nansensg. 47³ K
- Marie Enke e. Malerm. Aadalsv. 10 Brh.
- Marie Enkefrue Hjalmar Bergstrøms V. 6ˢ Valby ▯ Vb. 1132y
- Marie Enkefrue Rosenv. Allé 23⁴ Ø
- Marie Enke e. Musikdir. Helgesensg. 22² Ø ▯ Ø 126
- Marie Enkefrue Boyesg. 7³ V ▯ V 559u
- Marie Enkefrue Gl Kongev. 92⁴ V ▯ V 5189y
- Marie Enke e. Vognmand Ny Adelg. 3² K
- Marie Hall Enke e. Postmester Gl. Kongev. 78² V
- Martha Enke e. Direktør Holgersv. 15 Charlottl. ▯ Ordr. 167
- Mathilde Enkefrue Graabrødret. 19³ K
- Mathilde Enke e. Kontorchef Strandv. 23² St ▯ Ryv. 3149x
- M Bay Enke e. Murerm. Brohusg. 13¹ N ▯ N 6169

Nielsen M C Enke e. Trafikinsp. Jagtv. 201[1] [Sø]
- M D Enkefrue Jagtv. 25[3] [L]
- M K Enkefrue Ø-Farimagsg. 37[1] [Ø] [Ø] Ø 6582
- M S S Albinus Enkepastorinde Lykkesh. Allé 1[S] [V]
- Nicoline Enke e. Gross. Rosendalsg. 11[2] [Ø] [Ø] Ø 2711x
- N J A Enkefrue Annasv. 14[2] Hell.
- O Enke e. Direktør Gustav Adolfs G 3[3] [Ø] [Ø] Ø 7171
- Olga Enke e. Gross. Hoffmeyersv. 2[3] Vanl. [Ø] Damsø 1371
- Olivia Enke e. Gross. Blaagaardsg. 14[1] [N] [Ø] N 1477 x
- Petra Enkefrue Næstvedg. 4[1] [Ø]
- Petra Enkefrue Bygerstr. 3[1] [V]
- S Enkefrue (Jul. Nielsen's Enke) Kronprinsesseg. 12[S] [K]
- S Enkepastorinde Lærerinde Vesterbrog. 126[2] [V] [Ø] V 5725y
- Signe Enkefrue Reberbaneg. 10 A[1] [S] [Ø] Am. 5110
- S M Enkefrue Gustav Johannsens V. 38 Vanl [Ø] Damsø 1595
- Sof'y Enkefrue Dronn. Olgas V. 51[1] [F] [Ø] Gh. 1773y
- Sophie Enkefrue Turesensg. 3[2] [K] [Ø] By 3168
- Sophie Enke e. Redaktionssekr. Violv. 11 Gjentofte [Ø] Gjent. 457
- T E Enkefrue (N Nielsen's Fortinnings-anst.) Mølleg. 4[2] [N]
- Thora Enke e. Urmager Værnedamsv. 4B[e] [V]
- Thora Enkefrue Gasværksv. 11[S] [V] [Ø] V 4892
- Thora Hougaard Enkefrue Stefansg. 73[4] [L]
- Thyra Enkefrue Classensg. 72[1] [Ø] [Ø] Ø 8651
- Tonny Enkefrue Brøndsteds Allé 7[1] [V] [Ø] V 7241
- W Enkefrue Falkoner Allé 62[1] [F] [Ø] N 1662x
- Yanna Kai Enke e. Billedhugger Drosselv. 4 [F] [Ø] Gh. 1340x
- Alfred Entreprenør Grøndals Parkv. 30[S] Brh. [Ø] Gh. 5660y
- Axel Entreprenør Fiskerg. 2[2] [N] [Ø] N 6480
- Carl Entreprenør Ordrupv. 128 Charlottl. [Ø] Ordr. 41
- C M Entreprenør (Lyngby Cementstøberi) Gyldendalsv. 6 Lyngby [Ø] Lyngby 330
- Emil Entreprenør Islands Brygge 26 [S] [Ø] Cent. 5606 & 5617 Bp. Islands Brygge 19[4] [S] [Ø] Am. 6117
- Erik Entreprenør Siamv. 27 [S] [Ø] Am. 8044
- H Entreprenør Møllebakken 37 Husum [Ø] Bella 1380
- Jul P Entreprenør Strandboulevarden 44[S] [Ø] [Ø] Ø 2179v
- K H V Entreprenør Martensens Allé 8[2] [V] [Ø] V 9752
- Leo Entreprenør Bagsværd Hovedg. 265 Bagsværd [Ø] Bagsværd 275
- N P Entreprenør Stefansg. 22[1] [L] [Ø] Tg. 274y
- P Entreprenør Ø-Teglg [V] [Ø] Sydhavn 211 Bp. Aalekistev. 152 Vanl. [Ø] Damsø 152
- Th. Chr. Entreprenør Kongeledet 24 Charlottl. [Ø] Ordr. 1816
- Vald. Entreprenør Jagtv. 117 [L] [Ø] Tg. 419 Bp. Jagtv. 74[2] [L] [Ø] N 1406
- V Ysbech Entreprenør Bagsværdv. 204 Bagsværd
- Aage Fabrikant Godthaabsv. 50[2] [F] [Ø] Gh. 4013
- A E Fabrikant Borups Allé 110[4] [L]
- Alfred, Akts., Fabrikant Amagerbrog. 39 [S] [Ø] Am. 6012
- Alfred Fabrikant Amagerbrog. 39e [S] [Ø] Am. 6012
- Andreas Fabrikant Pernillev. 21[1] [L]
- B Fabrikant V-Farimagsg. 1 E [V] [Ø] By 5627x
- C Fabrikant Frederiksborgg. 42[1] [K]
- C C Fabrikant Gl. Kjøge Landev. Valby [Ø] Vb. 351y Bp. S-Boulevard 131[4] [V] [Ø] V 980v
- Chr. Fabrikant Egilsg. 36[S] [S] [Ø] Am. 8432
- Chr. Fabrikant (De forenede Isolerings-forr.) Kongensv. 23 [F] [Ø] Gh. 7596
- Chr. A Fabrikant (Fabrikken Økonoma) Gunløgsg. 14[1] [S]
- Christian fh. Fabrikant Rolfsv. 7[1] [F]

Nielsen Ejnar Fabrikant Borups Allé 215 B[1] Brh.
- Ejnar Fabrikant Glommensg. 17[4] [S]
- Elly Fabrikant (A V Schubert's Eftf.) Monterg. 7[S] [K]
- Em. Fabrikant Ahornsg. 10 [N]
- Evald Fabrikant (Kbhvns Markisefabrik) Hollænderv. 26[S] [V] [Ø] V 3387
- Evald I Fabrikant Kong Georgs V. 65, 67 [F] [Ø] Gh. 7025
- F Fabrikant (Bohn's Parketgulve) Damhusdalsv. 36 Rødovre Valby
- F Alfred Fabrikant (Clichéanstalten Danica) Vesterbrog. 111[S] [V]
- F J Fabrikant (F J Nielsen & Brønnum) Hyldegaardsv. 26 Charlottl. [Ø] Ordr. 607
- Fred. H Fabrikant (Kbhvns Farvefabrik & Papirfarveri) Baggesensg. 8 [N]
- Grover Fabrikant (Kbhvns Halmvarefabr.) Smyrnav. 28[4] [S]
- H E Terkildsen Fabrikant N-Frihavnsg. 79[1] [Ø] [Ø] Ø 3378x
- Holger Fabrikant st. Strandstr. 21 [K] [Ø] Cent. 3124 & By 7445 Bp. Phistersv. 8 Hell. [Ø] Hell. 396
- I C Fabrikant Amagerbrog. 20[4] [S] [Ø] Am. 1907
- J C B Fabrikant Grønbakken 11 Vanl.
- J E S Fabrikant Theklav. 15[3] [L]
- Joh. M Fabrikant (Kbhvns Rullegardin-fabrik) Sotoften 10 Gjentofte [Ø] Gjent. 1302
- K Fabrikant (A Lossmann & Co.) Thurøvej 8[4] [F]
- Kai Fabrikant Holger Danskes V. 61[4] [F] [Ø] Gh. 5293y
- Kaj Fabrikant (Nordisk Konfektions Fabrik) N-Farimagsg. 39[1] [K] [Ø] By 3876
- Knud Fabrikant Istedg. 80[2] [V]
- Lorentz Fabrikant (J E Bjerring's Eftf.) Christholms Slotsallé 5 Klpbg. [Ø] Ordr. 2437
- Marius Fabrikant (Metalstøberiet Legeria) Vigerslev Allé 135 Opg. 7 Valby
- Marius Fabrikant Nakskovv. 27[2] Valby [Ø] Vb. 2965x
- N P Fabrikant Lindersvold Allé 7[S] Vanl. [Ø] Damsø 1083
- N P Fabrikant Vanlose Allé 17[1] Brh. [Ø] Gh. 5439y
- N P Fabrikant Fredh. Kan. 2 [K] [Ø] By 2045x Bp. Brønlunds Allé 22 Hell. [Ø] Hell. 3463
- P S B Fabrikant Norgesg. 42[5] [S]
- Robert Fabrikant (Dansk Lingerifabrik) Ny Carlsberg V. 23[2] [V] [Ø] V 2380x
- Rudolph Fabrikant Hellerupv. 54 Hell. [Ø] Hell. 19
- Svend E Fabrikant (Johannes Nielsen & Falck) st. Strandstr. 21[4] [K] [Ø] Palæ 1330
- V Fabrikant (Kbhvns Vognfabrik) Overbys Allé 28 Valby [Ø] Vb. 867y
- Vald. Fabrikant Thurøvej 13, 15 [F] [Ø] Cent. 13871 Bp. Solsortv. 17[S] [F]
- Viggo Fabrikant Hastrups Allé 13 Vanl.
- Vilh. Fabrikant Mølle Allé 23[2] Valby [Ø] Vb. 129y
- Vilhelm Fabrikant Enghave Pl. 14[2] [V] [Ø] Eva 1257
- Villads Fabrikant (Fabr. Gamma) Puggaardsg. 4[1] [V]
- Akton Fabrikbestyrer Sognev. 47 Gjentofte
- Anthon Fabrikbestyrer Borups Allé 137[2] [L] [Ø] Gh. 6202
- Carl Faktor Stægers Allé 3[1] [F] [Ø] Gh. 2878
- E Farve- & Materialhdl. Godthaabsv. 225 Brh. [Ø] Gh. 3833x Bp. Limfjordsv. 50[1] Brh. [Ø] Gh. 6372
- H Farvehdl. Franckesv. 2[1] [F] [Ø] N 4680x
- L T Farvehdl. St. Annæ Pl. 3 [K] [Ø] Palæ 863
- **F J Nielsen & Brønnum** Farve- & Lakfernisfabr. Gørtlerv. 1 [L] [Ø] Tg. 88 Postkonto 20054
- Chr. Farveri kem. Tojrensning Kongov. 14 [S] [Ø] Am. 3552
- Aage & Axel Petersen Fedevarer en gros Fjerkræhallens Pass. 8 [V] [Ø] Palæ 3624
- C Fedevarefor. en gros Prinsesseg. 28 [K] [Ø] Am. 4285
- 's P Fedevareforr. Mitchellsg. 14 [V] [Ø] Cent. 3818

Nielsen Jacob Fiskeeksportør Dyvekes Allé 8 [S] [Ø] Am. 1434
- N C Fiskeeksportør Gross. Ved Stranden 16 [K] [Ø] Cent. 6563 Bp. Svinget 18[1] [S] [Ø] Am. 4736
- A Fiskehdl. Gl. Strand 44 [K] [Ø] Cent. 6230
- C Fiske- & Vildthdl. Valby Langg. 25 Valby [Ø] Vb. 535 Bp. Gl. Jernbanev. 10[1] Valby
- Eduard Fiske- & Vildthdl. Slotsg. 3 [N] [Ø] Cent. 6013 Bp. Nørrebrog. 34[3] [N] [Ø] N 783
- Emil Fiskehdl. Teglgaardsv. 3[1] Charlottl. [Ø] Ordr. 2838
- Erh. Fiskehdl. Odenseg. 20 [Ø] [Ø] Cent. 9038 Bp. Faxeg. 19[2] [Ø]
- Georg W Fiskehdl. Valby Langg. 201 Valby [Ø] Vb. 1930
- Joseph Ditlev Fiskehdl. en gros Brigadev. 11[3] [S] [Ø] Am. 4305
- Rob. Fiskehdl. en gros Gl. Strand 44 [K] [Ø] Cent. 12101 Bp. Augustag. 1[2] [S] [Ø] Am. 6434
- [Fiskehandl. se till. Afd. VII Fag-Register]
- Wilh. Fiskerøgeri Læderstr. 17 [K] [Ø] Palæ 3613
- V A Flaskehdl. (Østerbros Flaskehdl.) Svendborgg 8 [Ø] [Ø] Ø 6866
- 's Brødr. Flytteforr., Akts., Eversv. 7 [F] [Ø] Cent. 189 & Gh. 2936
- Chr. Flytteforr. Vognmand Holger Danskes V. 42[1] [F] [Ø] Cent. 7535
- J P Flytteforr. Danasv. 31 A[S] [V] [Ø] V 4757
- J S Flytteforr. Hjortespring Herlev [Ø] Yrsa 20
- N J Flytteforr. Viktoriag. 24[S] [V] [Ø] V 2986v
- Tegner Flytteforr. Rudoph Berghs G. 41[S] [Sø]
- Alma Fodlæge Vesterbrog. 168[S] [V] [Ø] V 2280
- Kaj Forfatter Formosav. 12[1] [S]
- Thorv. Forfatter Tullinsg. 24[1] [V] [Ø] V 9024x
- A Forgylder Skotterupg. 5[4] [L] [Ø] Tg. 2467
- Chr. Forlagsboghdl. (Universal-Forlaget) Strandboulevarden 77 B[1] [Ø] [Ø] Ø 3682x
- Arthur Formand f. Repræsentanter og Inkassatorers fagl. Foren. Jægersborgg. 23[2] [L]
- Carl Formand f. Modelarb. Fagforen. Biens Allé 3[S] [S] [Ø] Am. 4922
- Chr. Formand f. Bageri- & Konditoriarbejderforb. Jagtv. 109 A[3] [L] [Ø] Tg. 779
- I L Formand Gl. Kalkbrænderi V. 18[S] [Ø] [Ø] Ø 2578v
- J Formand f. Jernbanearb. Afd. B Kasserer Husumg. 42[4] [L]
- Jens Formand f. Sukkerhusarb. Fagforen. Lyong. 6[2] [S] [Ø] Am. 7338
- J F Formand f. Drejernes Fagforen. Stenlosev. 77[1] Husum
- Johannes Formand f. Garveri-, Hud- og Skindarb. Forb. Raadmand MFK. Fuglebakkev. 63 [F]
- Jul. Formand f. Chaufferernes Fagforen. Borrebyv. 28 Brh. [Ø] Damsø 1812
- M P Formand f. Fængselsfunkt. Org. Vesterfelledv. 65[2] [V]
- N A Formand Brønlunds Allé 24 Hell. [Ø] Hell. 3371
- Niels Fischer Formand Sæbyg. 1[3] [Sø] [Ø] Ryv. 1161v
- N M Formand f. Skraatobaksarb. Fagforen. Drogdensg. 5[4] [S]
- S F Formand f. Dansk Jernbaneforb. Kbhvns Afd. Henrik Ibsens V. 46[S] [V] [Ø] V 2034x
- Th. Formand f. Bogbinderforb. Fensmarkg. 42[3] [N] [Ø] N 4037y
- E Fornikler Lemnosv. 29[S] [S] [Ø] Am. 4363y
- Emil Forpagter Kastrup Strandv. Østergaard Kastrup [Ø] Kastrup 441
- Lars Forpagter Fortv. Islev Husum
- Aage Holst Forretningsbestyrer Borups Allé 230[S] Brh.
- E Brundberg Forretningsbestyrer Hellerupv. 58[2] Hell. [Ø] Hell. 3457x
- Gunnar Forretningsbestyrer Nyelandsv. 49[2] [F]
- J P Forretningsbestyrer St. Hans G. Pass. 3[S] [N] [Ø] N 5449
- N M H Forretningsbestyrer Anemonev. 11 Gjentofte
- N P Forretningsbestyrer Carl Langes V. 19[1] Valby [Ø] Vb 531

Nielsen N P Forretningsbestyrer Philip Schous V. 22² F
- William Forretningsbestyrer Helgolandsg. 1ˢ V
- Alf. Forretningsf. Svanemosegaardsv. 11² V ☎ Cent. 3202
- Alfred Forretningsf. Strandv. 153² Hell.
- Arnold Forretningsf. Sogneraadsform. Hvidovre Strandv. 40 Hvidovre Valby ☎ Hvidovre 126
- A V Forretningsf. f. Kbhvns Metalarbejderforb. Baldersg. 72⁴ L ☎ Tg 3394y
- C Forretningsf. Solitudev. 5A⁴ N ☎ N 866x
- Carl Forretningsf. Redaktør Borups Allé 6¹ L ☎ Tg. 3171x
- Chr. Forretningsf. Trunnevangen 12 Charlottl. ☎ Ordr. 1787
- Christian Forretningsf. f. Dansk Tekstilarbejder-Forbund Julius Bloms G. 4² L ☎ Tg. 1066
- Clemen Forretningsf. Vodroffslund 3ˢ V ☎ V 5549x
- Einar Forretningsf. Rømersg. 19⁴ K ☎ By 712 y
- Fr. fh. Forretningsf. Strandv. 120¹ Hell.
- Gustav Forretningsf. Ærenprisv. 22 Gjentofte ☎ Gjent. 1488
- Hans Jørgen Forretningsf. N-Frihavnsg. 65¹ Ø ☎ Ø 8286
- Helge Olof Forretningsf. Borups Allé 109² L
- H Wolthers Forretningsf. Svinget 2² S ☎ Am. 1048
- Joh. M Forretningsf. Hulgaardsv. 100¹ Brh.
- Johs. Forretningsf. N-Fasanv. 16¹ F ☎ Gh. 3934x
- Johs. Forretningsf. Hulgaardsv. 102² Brh. ☎ Gh. 5125y
- Kai Forretningsf. V-Boulevard 51³ V ☎ By 3652
- Kay Forretningsf. Mynstersv. 13⁴ V ☎ Eva 1438
- K Bech Forretningsf. Skytteg. 2³ N ☎ N 3764x
- Knud Forretningsf. Agersøg. 3² St
- K O E Forretningsf. Valby Langg. 178¹ Valby
- Mathilde Frue Forretningsf. Ahlefeldtsg. 21¹ K
- N A Forretningsf. Dronn. Olgas V. 7⁴ F ☎ Gh. 4121
- N A Forretningsf. Frederiksv. 12¹ F ☎ Cent. 9256
- N P Forretningsf. Grøntofteh 6¹ Søborg
- Paul Forretningsf. Kaløv. 10 Vanl. ☎ Damsø 510
- P J Forretningsf. Baunegaardsv. 4 Gjentofte
- Reinholdt Forretningsf. Prinsesseg. 71B¹ K
- Svend Forretningsf. f. Arb. Andels-Boligf. Fuldm. Cand. polit. Hulgaardsv. 4B Brh. ☎ Gh. 6016
- Th. Forretningsf. f. Skraatobaksarbejdernes Forb. Poppelhøj 21 Hell.
- Th. Juel Forretningsf. Hjelmsg. 1² St ☎ Ryv. 3502
- V Forretningsf. Dannevirkeg. 11⁴ V ☎ V 8023
- Alfred Forstander Redaktør Dosseringen 6¹ N ☎ N 7866
- A N Forstanderinde v. KTAS. Kongev. 19 Holte ☎ Holte 106
- Birgitte Berg Forstanderinde f. Husholdnings Seminarium Forhaabningsh. Allé 18³ V ☎ V 8821 (10-2)
- E K Forstanderinde Thorsv. 12 Lyngby
- Ellen Forstanderinde v. KTAS. Gl. Jernbanev. 36² Valby ☎ Vb. 2155
- Emil Forstander Rørsangerv. 71¹ Brh. ☎ Tg. 3933
- H J Forstanderinde Sjællandsg. 15¹ N
- I D S Holst Forstanderinde Strandv. 123 Hell.
- K Forstanderinde Vodroffsv. 46 V ☎ Cent. 11772
- Marie Frøken Forstanderinde Børnelyv. 1 Lyngby ☎ Lyngby 862
- M S Forstanderinde v. KTAS. Kirsteinsg. 2⁴ Ø ☎ Ø 2340y

Nielsen O Forstanderinde v. KTAS. N-Fasanv. 14 D² F ☎ Gh. 1985y
- Orla Juul Forstander V-Boulevard 10² V
- Rigmor Forstanderinde v. KTAS. Dosseringen 16³ N ☎ N 1841v
- Thyra Forstanderinde v. KTAS. Gjentofteg. 33³ Gjentofte ☎ Gjent. 4
- 's N Fortinningsanstalt Møllegg. 4 N ☎ Cent. 12493
- Carl V Forvalter Fussingsv. 7¹ S
- C J Forvalter Otto Mallings G. 10¹ St
- Johan Forvalter Højstrupv. 61 Brh. ☎ Bella 1063
- Johs. L Forvalter Tibirkeg. 14ˢ N
- Jul. Forvalter Ellebakken 27 Hell. ☎ Hell. 2885
- N Forvalter Tryggevældev. 41 Vanl.
- N C Forvalter St. Kjelds G. 30¹ St ☎ hemmeligt Nr.
- N M Forvalter Njalsg. 60¹ S ☎ Am. 3665x
- Peter Forvalter Artilleriv. 60³ S
- Poul Forvalter Strandlodsv. 115 S ☎ Am. 621
- S A Forvalter Hjelmsg. 5³ St
- S P Forvalter Arkonag. 11⁴ V
- Svend Aage Forvalter Nørrebrog. 154² L ☎ Tg. 4101y
- Wiggo Forvalter Dronningensg. 73² K ☎ Am. 5852y
- C M Frue Fotograf Toldbodv. 8¹ K
- Gerda Fotograf Mariev. 2³ Hell. ☎ Hell. 367x
- Kai Fotograf Torveg. 7 K ☎ Am. 4263y
- N P Fotograf Gothersg. 41 K ☎ By 2094 Bp. Dosseringen 30² N ☎ N 460
- Rasmus Fotograf Classensg. 3B⁵ Ø ☎ Ø 3387y
- Thorvald Fotograf Vesterbrog. 67⁴ V
- Chr E fotogr. Art. (Amager Foto) Røddingg. 12⁴ V
- Valdm. fotogr. Art. (Sundby Foto Magasin). Gladiolusv. 18 S
- Fr. Fotohdl. Aabenraa 15 K ☎ Cent. 12514 Bp. Holsteinsg. 18³ Ø ☎ Ø 4655x
- Frode Frimærkehdl. Valkendorfsg. 17 K ☎ By 338y
- A Frue Grundtvigsv. 6Bˢ V ☎ V 9754
- Agnes Frue Lombardig. 18² S
- Anna Frue Amager Boulevard 126ˢ S ☎ Am. 4444x
- Anna Frue Maagev. 6ˢ Brh. ☎ Tg. 5008
- Antonie Frue Dosseringen 16³ N
- Augusta Frue Borups Allé 114² L
- C Frue Yrsav. 12⁴ F ☎ Gh. 5236u
- E Frue Strandv. 130 D⁴ Hell. ☎ Hell. 4151
- Ebba Frue Ryvangs Allé 91 Hell. ☎ Hell. 1539
- E K Frue Mantziusv. 8 Hell. ☎ Hell. 4367
- Ella Schøning Frue Rosenv. Allé 19⁴ Ø ☎ Ø 1213y
- Ellen Frue Strandv. 140⁴ Hell. ☎ Hell. 2773
- Ellen Frue Strandboulevarden 107¹ Ø ☎ Ø 1925x
- Eva Frue Nyvej 15 V ☎ Cent. 3244
- Eva Frue Strandv. 191⁴ Hell. ☎ Hell. 3456
- Gabrielle Frue Strandboulevarden 160³ Ø ☎ Ryv. 1997
- G K A Danholm Frue Fiskedamsg. 2ˢ Ø
- Hansine Frue Toldbodg. 3¹ K
- Hansine Frue N-Søgade 29¹ K ☎ By 1553y
- Ingeborg Frue Blaagaardsg. 2⁴ N ☎ N 6781
- Ingeborg Frue Ryesg. 6² N ☎ N 7727
- J C Frue I. Strandstr. 20³ K ☎ Palæ 410v
- J Lublin Frue Gothersg. 163⁴ K
- Johanne Frue Kochsv. 4² V ☎ V 2992y
- Julie Frue Ordrupv. 100 A³ Charlottl. ☎ Ordr. 118
- K Frue Ansgars Allé 14 Valby ☎ Vb. 1828
- K Frue Hellerupv. 7 Hell. ☎ Hell. 3513
- Karen Raae Frue Henrik Steffens V. 6ˢ V ☎ V 615x
- Kathrine Frue Goldschmidtsv. 5 Vanl.
- L Frue Østerbrog. 17⁴ Ø
- Lily Frue Traverbanev. 5 Charlottl. ☎ Ordr. 3131
- M Frue Arkonag. 18³ V
- M Frue Ringholmv. 2¹ Brh. ☎ Gh. 7778
- Mary E Frue Ø-Søgade 102¹ Ø ☎ Ø 2352
- Mathilde Frue Skinderg. 34¹ K ☎ By 2971y
- O Frue Hornbækg. 7² L ☎ Gh. 2764

Nielsen O Frue Vemmetofte Allé 10 Gjentofte ☎ Gjent. 1163
- **Anders Nielsen** Frugt- & Vildthdl. Frm. Bredg. 10 K ☎ Cent. 1983 & Palæ 1983 Postkonto 2283 Grundlagt 1887
- Chr. Frugt- og Vildthdl. Gl. Kongev. 80 V ☎ V 1780 Bp. Flensborgg. 10⁴ V
- H Frugthdl. st. Kongensg. 42 K ☎ Cent. 8440 Bp. st. Kongensg. 46³ K
- Hans F Frugt- & Grønthdl. Peder Hvitfeldts Str. 17 K ☎ Cent. 2189
- H P Frugthdl. en gros St. Peders Str. 10⁴ K ☎ By 1641y
- Lauritz Frugt- & Grønthdl. (N Ahrenkilde's Eftf.) Nørrebrog. 11ᴷ N ☎ N 2859
- M P Frugt- & Blomsterhdl. Strandv. 159 Hell. ☎ Hell. 1001
- N P Frugt- & Delikatessehdl. Nørrebrog. 35 N ☎ N 370y Bp. Nørrebrog. 40² N ☎ N 3091y
- P Frugthdl. Antonig. 5 K ☎ Cent. 823
- Theodor Frugt- & Vildthdl. Holbergsg. 9⁴ K ☎ By 3947
- [Frugthandl. se till Afd. VII Fag-Register]
- P Frugtkommissionær Peder Hvitfeldts Str. 17 K ☎ Cent. 2189
- 's N Frøhandel, Akts., Callisensv. 12 Hell. ☎ Hell. 2070
- Agnes Frøken Falstersv. 6² F ☎ Gh. 5498y
- Agnes Frøken Henrik Steffens V. 7¹ V ☎ V 2074y
- A & M Frøkner Asgaardsv. 1¹ V ☎ V 810v
- Anna Frøken Kong. Nyt. 21⁵ K ☎ By 3326
- Betty Frøken (Kbhvns Kreaturtransp.) Vejrøg. 11² St
- Camilla Frøken Livjægerg. 40¹ Ø ☎ Ø 5300
- Christence Frøken Strandboulevarden 8¹ Ø ☎ Ø 1876v
- E Frøken Strandboulevarden 12ˢ Ø ☎ Ø 4125y
- Ebba Frøken Valby Langg. 11² Valby ☎ Vb. 341
- E C Frøken Skinderg. 28³ K ☎ By 2868y
- Edith Frøken N-Frihavnsg. 7³ Ø ☎ Ø 1924y
- Ella Frøken Strandboulevarden 29ˢ Ø ☎ Ø 3673
- E M Frøken Samfunds Allé 21⁴ F ☎ Gh. 4669
- Emilie Frøken Niels Ebbesens V. 18¹ V ☎ V 7264
- Emma Frøken (Magasin TipTop) Hollands Allé 25 S
- Erna Frøken Jacob Erlandsens G. 10¹ Ø
- Gunild Frøken Vesterfælledv. 2¹ V
- Hilda & Nathalie Frøkner Gjentofteg. 55A² Gjentofte ☎ Gjent. 1592
- Ida Frøken Klkollektrice Vesterfælledv. 35¹ V
- Inger Frøken Steenstrups Allé 15⁴ V ☎ N 2281v
- Jenny Frøken Classensg. 18³ Ø ☎ Ø 4917y
- Jonna Frøken N-Frihavnsg. 96⁴ Ø ☎ Ø 6001
- Julie Frøken Bredg. 33B² K
- K Frøken Sortedamsdoss. 95B² Ø ☎ Ø 6371
- Karen Frøken Sortedamsg. 7⁵ N ☎ N 5109
- K K Frøken Langøg. 18³ St
- Magdalene Frøken Thorvaldsensv. 20² V ☎ Eva 428
- M & T Frøkner Borgmester Jensens Allé 22¹ Ø ☎ Ø 4812y
- O Frøken Njalsg. 30B² S ☎ Am. 282
- Sophie Frøken Holsteinsg. 36³ Ø ☎ Ø 3642v
- Aa. V Fuldm. Tranegaardsv. 63¹ Hell. ☎ Hell 4498
- Agnes Fuldm. Poul Møllers V. 8¹ F
- Axel Fuldm. Vesterbrog. 5⁴ V
- Bernh. Fuldm. Nørrebrog. 215³ N ☎ Tg. 2318v
- C Fuldm. Vesterfælledv. 45³ V ☎ Eva 2316
- C Blond Fuldm. v. Statsb. Vesterbrog. 117² V ☎ V 748y
- C H Bergstrøm Fuldm. Classensg. 52ˢ Ø
- Chr. Fuldm. Smaalandsg. 4⁴ S ☎ Am. 2643x
- C M Fuldm. Gl. Kongev. 167¹ V ☎ V 8809

Nielsen CO Fuldm. Hollænderdybet 16² [S] Am. 2872x
- E Bach Fuldm. Ulrikkenborgv. 39 Lyngby Lyngby 603
- E C Fuldm. v. Statsb. Vesterbrog. 206⁴ [V] V 5282y
- Edmund Fuldm. u. Magist. PrinsesseCharlottes G. 28² [N] N 6059
- Eduard Fuldm. Ø-Søgade 100ˢ [Ø] Ø154u
- Edvin Fuldm. H C Ørsteds V. 44² [V]
- Ejnar Fuldm. Rørmosev. 18 [L] Søb. 453
- E P V Fuldm. Amagerg. 5 [K]
- Evald Fuldm. Vesterbrog. 170³ [V] V5829v
- Hans Fuldm. Cand. jur. Engelstedsg. 63⁴ [Sø]
- Hans Fuldm. Frdbg. Allé 38¹ [V] V6341y
- Hans Fuldm. Tjørnekrogen 9 Gjentofte Gjent. 878
- Harald Fuldm. i Finm. Landsretssagf. Vigerslev Allé 21¹ Valby Vb. 603x
- Hjalmar Fuldm. Alperosev. 10 [S]
- Holg. Fuldm. v. Statsb. Mynstersv. 10³ [V] V 2057u
- Holger Fuldm. Arkonag. 11⁴ [V] V 5664y
- H Søborg Fuldm. u. Magist. Schacksg. 3² [K] By 340y
- Kai Fuldm. v. Nordre Birk Cand. jur. Allég. 15⁴ [F] Gh. 1549
- Kay Fuldm. Cand. jur. Kastellet Nordre Magasin Bygn. [Ø]
- Knud Fuldm. Puggaardsg. 15² [V]
- Knud Fuldm. Willemoesg. 7 8³ [Ø] Ø 7615
- L P Fuldm. Holmbladsg. 22⁴ [S] Am. 8003
- L P C Fuldm. Schønbergsg. 18F [V]
- Lüders Fuldm. i Østitt. Kreditf. Sølvg. 97³ [K] By 5097y
- N P Fuldm. Zinnsg. 8⁴ [Ø] Ø 1723v
- P I Fuldm. Taasingeg. 26² [Sø] Ryv. 1933
- Poul G Fuldm. Cand. jur. Gl. Kongev. 174³ [V] Eva 953
- Rud. Fuldm. Østerbrog. 156² [Ø] Ø 6705
- S A Fuldm. v. Statsb. Viktoriag. 17² [V] V 4742
- S A Fuldm. Sønderjyllands Allé 23ˢ Vanl. Damsø 1911
- ST Fuldm. v. Kbhvns Vandfors. Christiansmindev. 12¹ [Sø] Ryv. 1781v
- V Fuldm. v. Statsb. Carolinev. 7 Hell. Hell. 2157
- Vald. Bechmann Fuldm. S-Boulevard 38¹ [V] V 9682y
- Willy Fuldm. Mynstersv. 7 B¹ [V] V 661x
- J fh. Furagehdl. Drosselv. 65 [F] Gh. 2557
- Johannes Furagehdl. Viborgg. 59 [Ø] Ø 1078 Bp. St. Kjelds G. 4⁴ [Sø] Ryv. 1597y
- Niels Furagehdl. Nystedv. 31² Valby Vb. 2742y
- Victor Furagehdl. Søborg Hovedg. 50 Søborg Søb. 1050
- J P Cps. Førstelærer R. Nansensg. 90¹ [K]
- N C Førstelærer Hjortespring Herlev Yrsa 94
- Frederik Gaardejer Theklav. 42 [L]
- Hans Gaardejer ML. Postadr. Rigsdagen [K]
- Jens Gaardejer Fortv. Islev. Husum Islebro 30
- Jørgen Gaardejer Mellemdigsv. 72-102 Hvidovre Valby Hvidovre 36
- Martin Gaardejer Bygaden 37-41 Søborg Søb. 239
- P Gaardejer Lyngbyv. 324 Gjentofte Gjent. 73
- Peter Gaardejer Maglebylille Kastrup Kastrup 322
- Svend Gaardejer MF. Rigsdagen [K]
- A Brorson Galanterihdl. Stevnsg. 43² [N]
- 's Frederik Garageanlæg ved J C Rasmussen Howitzv. 45 [F] Gh. 2544
- Holger Garagemester Æbeløg. 29ˢ [Sø] Ryv. 2803
- G R Garderobeforpagter Sundholmsv. 57² [S] Am. 6495
- L P Garderobeforpagter Slagelseg. 18⁴ [Ø] 6278
- Carl Gartner Tryggevældev. 26 Vanl.
- Carl H Gartner Amagerbrog. 155B¹ [S]
- Ernst Edv. Gartner Ryvej Dragør Dragør 32
- Hans Gartner Frederikssundsv. Husum Bella 899
- Johannes P Gartner Niels W Gades G. 4 [Sø]

Nielsen Lars Gartner Taarbæk Strandv. 146 Springforbi
- N Gartner Nysøvej 13ˢ Vanl.
- O P Gartner Amager Landev. 277 Kastrup Kastrup 381
- P Gartner Ullerup st. Magleby Magle 47
- Vilh. Gartner Mosev. 20 Søborg Søb. 1286
- Chr. Møller Gas- & Vandm. Helsingborgg. 12¹ [Sø] Ryv. 1648y
- Hans Gas- & Vandm. Humlehaven 66 Valby Vb. 2345
- Hjalmar Gas- & Vandm. Strueuseg. 17² [N]
- Ludvig Gas- & Vandm. Sparrestholmv. 18 Brh. Bella 726
- W M D Gas- & Vandm. St. AnnæG. 39¹ [K]
- Axel Generalagent Admiralg. 19²·³ [K] By 5484
- Louis Generalmajor K. DM. Tranegaardsv. 2¹ Hell. Hell. 1244
- Axel Glarm. Ægirsg. 1 [L] Tg. 708x Bp. Ægirsg. 16¹ [L]
- Charles Glarm Reersøg. 13ˢ [Sø] Ryv. 2139x
- E A Glarm. Højdev. 3 [S] Am 5731x
- 's G A C Enke Glarm. Westend 26³ [V] V 5439y
- H Glarm. Dronn. Tværg. 11 [K] Palæ 1540
- Henning Glarm. Lindebugten 44¹ Valby
- Jens Glarm. V-Voldg. 83 [V] By 2794y Bp. Ny Kongensg. 15⁴ [K] By 1577y
- Jul. H Glarm. Højlandsvangen 37ˢ Brh.
- K Glarm. Aresøg. 5³ [N]
- Kaj Glarm. Godthaabsv. 30 [F] Gh. 104 Bp. Godthaabsv. 32 A² [F]
- 's L Eftf. Glarm. st. Kongensg. 29 [K] Palæ 461
- Laurits Glarm. Ved Amagerport 5 [S] Am. 1163
- Louis Ott Glarm. Ægirsg. 14³ [L] Tg. 2484x
- Marie Øgaard Enkefrue Glarmesterforr. (L Nielsen's Eftf.) St. Hans G. 6¹ [N] N 5034
- N Chr. Glarm. N-Farimagsg. 58, 60 [K] By 7653
- O Glarm. Prinsessesg. 25 [K] Am. 6080
- S Chr. Glarm. Humlehaven 20 Valby Vb. 2244
- Th. Glarm. Thorshavnsg. 24 [S] Am. 337
- Viggo Glarm. Hildursg. 11¹ [Sø] Ryv. 3127x

Nielsen & Lindvad Glas- & Porcelænsforr. Frederiksbergg. 24 [K] Cent. 595 & 575 Indehaver: Charles Lindvad Privattelefon V 4569
- Oluf Glashdl. (Oluf Nielsens Glashdl.) Emmasv. 19 Gjentofte Gjent. 681
- 's Oluf Glashandel Kong. Nyt. 23 [K] Cent. 1381
- H Glasliber (Glassliberiet Activ) Gammelmosev 246 Lyngby
- H C Graver Ryesg 107² [Ø] Ø 8511
- H P Graver Sollerødv. 17 Holte Holte 18
- N A D Graver v. Holm. Kirke DM. Holm. Kan. 32³ [K]
- R Graver v. Frederiks K. Willemoesg. 83⁴ [Ø] Ø 736x
- August P Gravør Sværteg. 6² [K] By 7830
- Einar Gravør (Nielsen & Jensen's Gravørværksted) Krusaag. 17⁴ [V]
- Emil Gravør Pilestr. 19-25 [K] By 8070 Bp. Prinsesse Maries Allé 9² [V] V902v
- & Jensen's Gravørværksted Østerg. 56 [K] By 2323y
- A Gross. Vesterbrog. 101ˢ [V] V 3187 Bp. Hattensens Allé 8ˢ [F]
- A Gross. (Knud & Aage Nielsen) Løgstørg. 37² [Ø] Ø 3594v
- Aage Gross. Ingerslevsg. 106³ [V] Cent. 6930
- Aage Gross. Aabenraa 33 [K] By 6679 Bp. Julius Thomsens Pl. 2³ [V] N512
- A Berg Gross. Rodosv. 1⁴ [S] Am. 4599
- A F Gross. Agenturforr. Femkløverv. 2ˢ [S] Am. 7785
- Anton Gross. Gunløgsg. 63⁵ [S]
- Anton Gross. Jern en gros Wiedeweltsg. 17 [Ø] Ø 3671x
- Anton Gross. Hamlets Pass. 3¹ [N]

Nielsen Anton Gross. Skibsprovianteringshdl. Frilageret [K] Cent. 11284 Bp. Strandhøjsv. 24 Charlottl. Ordr. 1797
- Anton E Gross. Cand. polit. (Anton E Nielsen & Co.) Nyhavn 10¹ [K] By 6321
- Anton E & Co. Gross. Agenturforr. V-Voldg. 101 [V] Cent. 14077 Postkonto 25085
- Anton & Jakob Gross. Godthaabsv. 26B [F] Gh. 4750 & Gh. 7560
- Arthur fh. Gross. Læsøesg. 8B³ [N]
- A Solberg Gross. (Kunstforlaget Alliance) Islands Brygge 29⁴ [S] Am. 2971y
- Axel Gross. Ribeg. 17⁴ [Ø] Ø 6476
- Bjarne Gross. MGSK. R. (Chr. Nielsen) Rosbæksv. 9 [Sø] Ryv. 553
- C Gross. (Internationalt elektr. Institut) C F Richs V. 7 [F] Gh. 4245
- Carl Gross. st. Regneg. [K] Palæ 4255 Bp. Faxeg. 13ˢ [Ø]
- Carl Gross. Agenturforr. Gasværksv. 2 [V] Eva 1336
- Carl Gross. Aalekistev. 157 Vanl. Damsø 2099
- Carl Gross. Fiolstr. 12 [K] By 7475
- Carl Gross. N J Fjords Allé 22⁴ [V] N4720y
- Carl Gross. Poppelhøj 1,3ˢ Hell. Hell. 3511
- Carl Gross. Hornemannsg. 1¹ [Sø] Ryv. 339x
- Carl Gross. Worsaaev. 4⁴ [V] N 6559
- Carl A Gross. Steng. 32, 34¹ [N]
- Carl & Co. Gross. Tarmrenseri Enghavev. 16 [V] Cent. 11041 & 11021
- Carl E Gross. Palæg. 5¹ [K] Palæ 455
- 's Carl E Eftf. ved Paul Sørensen Gross. Nyhavn 14 [K] Cent. 450 & 878
- Carl G Gross. Holbergsg. 9³ [K] By 265v
- **Carl J Nielsen, Akts.**, Gross. Niels Juels G. 9 & 11 [K] Cent. 3711 Postkonto 3562
- Carl P M Gross. isl. Købmand Strandg. 27 A [K] Cent. 10778
- Carl W O Gross. Agenturforr. Jagtv. 189² [Sø] Ryv. 1219
- Carsten Gross. Aarhusg. 99³ [Ø] Ø 1848x
- C C Gross. (O P Nielsen) Nyvej 12 [V] V 8075
- Charles A Gross. Agenturforr. Nørrebrog. 224⁴ [L] Tg. 3638
- Chr. Gross. Agenturforr. Kontor og Lager Frederiksborgg. 3 [K] Cent. 15332
- Chr. Gross. Nygaardsv. 30 [Sø] Ryv. 2847x
- Chr. Gross. Peder Skrams G. 6¹ [K]
- Chr. Gross. Taarbæk Strandv. 131 Klpbg. Bell. 212
- **Chr. Nielsen** Gross. Frm. Havneg. 13 [K] Cent. 1283, 1284 & 10084 Postkonto 20037 Etableret 1885 Telegramadr. „Christian"
- Christian Gross. Fabrikant Strandv. 1 Springforbi Skodsb. 5
- & Curth Gross. Bredg. 25A [K] Cent. 12283 Postkonto 22398
- C Wilh. Gross. Vesterbrog. 4 A [V] Cent. 3876 Postkonto 22162 Bp. Rosenørns Allé 42 [V] N 5023
- E & Co. Gross. Fiolstr. 13 [K] By 1871v
- **Edvard Nielsen** Gross. Amalieg. 21 D [K] Cent. 9672 & 6875 Postkonto 22399 Bp. Østbaneg. 7² [Ø] Ø 1171x Sommerbp. Hornbæk Hornbæk 203
- Einar Gross. Jagtv. 81⁴ [L]
- Einer Gross. (Palle Hvid & Co.) Annebergv. 12² Brh Gh. 7125
- & Elholt Gross. Frugtimportører Linnésg. 6 [K] Cent. 5347
- Emilius Gross. Isenkr. Strandv. 37³ [Sø]
- Ernst Gross. Krystalg 3 [K] Cent. 14951 Bp. Jernbanev. 27 Lyngby Lyngby 961
- E T Gross. (E Nielsen & Co.) Fiolstr. 13³ [K]
- Even Gross. (Frm. Even Nielsen) Lemchesv. 3 Hell. Hell. 266
- Even Gross. Agenturforr. Frm. Raadhuspl. 2 [V] Cent. 12726 & 12727
- Feodor Gross. (Nielsen & Smith) Jægersborg Allé 7² Charlottl. Ordr. 2796
- Ferd. Gross. (G H Sundberg & Co.) Chr. Winthers V. 25 Lyngby

Nielsen FF Gross. Vesterfælledv. 78¹ V V 8832
- Fr. Gross. Østerg. 51 K Cent. 2735 & By 4007 Postkonto 21644 Bp. Ø-Farimagsg. 15ˢ K By 938v
- Frands Køhler Gross. Skotøjshdl. Rosengaarden 8 K By 5205 Bp Dronninggaards Allé 13¹ Holte Holte 506
- Frode Gross. Grenaag. 2² Ø Ø 2760
- G A Gross. A N Hansens Allé 31 Hell. Hell. 605
- G A K Gross. Direktør (Schack Schou's Eftf.) Jægersborg Allé 7¹ Charlottl. Ordr. 3054y
- Georg fh. Gross. Drachmannsv. 14 Klpbg.
- Georg Gross. Ellinorsv. 30 Charlottl. Ordr. 2090
- George Gross. Vesterbrog. 4 A V Cent. 13979 Bp. Vesterfælledv. 8 V Eva 929
- Georg M. Gross. Emiliekildev. 9 B Klpbg. Ordr. 208
- Gerhard Holger Gross. Isenkr. Amagerfælledv. 3¹ S Am. 5500
- Grundtvig Gross. Isenkram en gros Ny Kongensg. 9 K Cent. 11137 Postkonto 6326 Bp. Sophus Bauditz V. 12 Charlottl.
- Gudmund Gross. Radio en gros Ny Kongensg. 18 V Cent. 15316 & By 7382 Bp. Krusaag. 23² V V 5703v
- Gustav Gross. Istedg. 24² V Cent. 15981 & V 3781
- H Gross. Cykler en gros Westend 3 & 5 V Cent. 8674 & 8654 Postkonto 20093 Bp. Thorvaldsensv. 19⁴ V N 4894x
- H Gross. (Tobaksfirmaet H Nielsen) Brønlunds Allé 6 Hell. Hell. 2991
- Hagbarth Gross. Guldbergsg. 94³ N N 3188v
- H Chr. Gross. Sundholmsv. 41 S Am. 2291
- H E Gross. Hvidkildev. 62² Brh. Gh. 5412x
- Heinrich A Gross. Bianco Lunos Allé 5² V V 2150
- Helge Winther Gross. (Carl C Salomon's Eftf.) Frederikkev. 2² Hell. Hell. 2805
- Henrik Gross. (Chr. Stausholm) Malmøg. 7³ Ø Ø 1141y
- Henrik Gross. R. V-Boulevard 41² V By 4169
- Henrik Gross. Agenturforr. Gl. Strand 50 K Cent. 4472 Bp. Vejlesøv. 42 Holte Holte 427
- Henry Gross. Amagert. 29 K Cent. 13274 Bp. Rygaards Allé 70 Hell. Hell. 1984x
- **Henry Nielsen** Gross. Frm. Gothersg. 8 K Cent. 4238 & 14414 Etableret 1885 Telegramadr. „Altibroderi" Postkonto 3475
- Herman Gross. (Herman Nielsen & Co.) Taasingeg. 35⁴ S
- Herman & Co. Gross. Agenturforr. Taasingeg. 35 S
- Hjalmar Gross. (Berg & Nielsen) Østrigsg. 10¹ S Am. 8063y
- Holger Gross. Enighedsv. 1 Charlottl. Ordr. 758
- Holger Gross. (Holger Nielsen & Co.) Carl Plougs V. 6² V Eva 2428
- Holger & Co. Gross. Agenturforr. Nytorv 13 K Cent. 1963 & 11963 Postkonto 1574
- **Holger J Nielsen** Gross. Frm. Studiestr. 14 K Cent. 5238 & 5258 Telegramadr. „Steelholger"
- Holger T Gross. Exnersv. 5 Klpbg. Ordr. 2424 Postkonto 21055
- H P Gross. (Carl Olsen & Co.) Nyelandsv. 67² F Gh. 1955x
- H Th. Gross. Løngangstr. 23¹ K By 3770
- I G Gross. (Peter & Co.) Ericav. Anitra Gjentofte Søb. 32
- Jacob Gross. Dosseringen 46³ N N 6171
- Janus W Gross. Ryesg. 107² Ø Ø 8511
- J C Gross. (Frits Th. Fürst) Ellegaardsv. 33 Gjentofte Gjent. 361
- Jens Gross. Kaffe en gros Abel Cathrines G. 11 V V 986v Postkonto 21540 Bp. Mariendalsv. 86 F Gh. 4986
- J F Gross. Holmensg. 26 K By 2808 u
- 's J G Eftf. ved E Askgaard Gross. Raadhuspl. 75 V Cent. 3776

Nielsen J M Gross. Johnstrups Allé 1⁴ V Cent. 12633
- J P Gross. l. Kongensg. 29 K By 5939 Bp. Gladsaxev. 18 Søborg Søb. 223
- J P, Akts., Gross. Manufaktur en gros Aarhusg. 88 Ø Cent. 11934
- J P Aarup Gross. Værnedamsv. 17¹ V V 1711x
- Jul. Gross. (Fog, Ræbild & Toft) Ullerupg. 1¹ V V 299v
- **Julius Nielsen** Gross. Toldbodv. 7A K Cent. 1578
- J W Gross. (Nielsen & Wulff) Dosseringen 20¹ N N 929v
- K A Gross. Valmuev. 15² S
- Kaj Gross. A L Drewsens V. 10³ Ø Ø 2080v
- Kaj Gross. Strandv. 306 Klpbg. Ordr. 2086
- Karl A Gross. Papirhdl. Bernhard Bangs Allé 22ˢ F Gh. 4776
- Kirstine Frøken Gross. Nansensg. 36¹ K
- Knud Gross. Nakskovv. 15ˢ Valby Vb. 1361
- Knud Gross. Frdbg. Allé 4¹ V V 6590y
- Knud & Aage Gross. Stoltenbergsg. 10 V Cent. 12945 & 12465
- Kristian Gross. (P Søht & Co.) Lollandsv. 25⁴ F Gh. 3262y
- K Schmidt Gross. (Troldahl Hansen & Niels n) Borups Allé 184¹ Brh.
- K W Gross. V-Voldg. 115 V Cent. 1705 Bp. Strandv. 4² S Ryv. 207x
- L Gross. Møbler Jagtv. 23 & 25 L Tg. 695 Bp. Maagev. 15² Brh.
- Lauritz Gross. Agenturforr. Raadmandsg. 35ˢ L Tg. 1904
- Lauritz Gross. Agenturforr. N-Søgade 49 B⁴ K Cent. 7808
- Lauritz Gross. Viktoriag. 30³ V V 1088x
- L H fh. Gross. Dosseringen 38³ N N 12y
- L J Gross. Fredericiag. 6ˢ K
- L Krogh Gross. Strandv. 38³ Hell. Ryv. 3674
- Louis Gross. Herluf Trolles G. 5² K By 6867
- Louis Gross. Hørkram en gros Linnésg. 22 K Palæ 3382 Bp. Østerbrog. 156⁴ Ø Ø 134u
- Lucas Gross. Produktforr. Blaagaardsg. 32 N N 1463 Bp. Taasingeg. 2¹ S Ryv. 2902
- L Walther Gross. Hellerupv. 1 Hell. Hell. 4191 Bp Hellerupv. 5¹ Hell.
- Max Gross. Dronn. Tværg. 8 K Palæ 2921
- N E Gross. (Nielsen & Elholt) Melchiorsv. 2 Charlottl. Ordr. 1417
- N H Gross. (Nielsen & Curth) Carl Johans G. 8⁴ Ø Ø 7208
- N J Gross. Bernstorffsv. 86ˢ Hell. Hell. 3930y
- N J & Co.'s Eftf. Gross. Niels Ebbesens V. 17 V Cent. 1337
- N P Gross. Melleg. 28 A³ N N 1518x
- N R Gross. Ost en gros Farumg. 13 L Tg. 621y Bp. Aaboulevard 45¹ V
- N V Gross. Rosenfeldts Alle 9 Gjentofte Gjent. 1483
- O Gross. Mariendalsv. 74 F Gh. 4378
- Oscar Gross. Nansensg. 45³ K By 5169x
- O Stig Gross. (Vareimporten) Borups Allé 110² L
- Otto Gross. Agenturforr. st. Regneg 3 K Cent. 11010 & 11031 Bp. Strandv. 265 Charlottl. Ordr. 2893
- Otto Ancher Gross. Vilvordev. 8ˢ Charlottl. Ordr. 2355
- O V fh. Gross. Gammeltoftsg. 6⁵ K
- Ove Gross. (Fich & Nielsen) Asger Rygs G. 2⁴ V V 8906
- P Gross. (P Nielsens Fedevareforr.) Pile-Allé 17¹ F V 2925x
- P C Gross. Bergensg. 3² Ø Ø 3297
- **Poul Nielsen** Gross. Automobiltilbehør Farverg. 2 K Cent. 761 Bp. Kompagnistr. 8² K By 5810y
- Poul Gross. Chr. d. 9. G. 4 K Cent. 4240 & 14678 Postkonto 22427 Telegramadr. „Poulnielsen" Bp. St. Peders V. 8 Hell. Hell. 1972

Nielsen Poul Gross. Konfekturer en gros Toldbodg. 2 K Palæ 868
- Poul K Gross. V-Voldg. 17³ V Cent. 1816
- P T Gross. Cykler en gros Ny Kongensg. 21 V Cent. 12698 Bp. Thorvaldsensv. 15¹ V N 5200
- & Rievers Gross. Pilestr. 52 K Cent. 6540 & Palæ 4011 Postkonto 2620
- Robert Gross. Jagtv. 59³ L Tg. 1141y
- Robert Gross. Værktøj en gros Kjøbmagerg. 50E K Cent. 13159 & 13259 Bp. Helgolandsg. 13 V V 9976
- Rudolf Gross. Agenturforr. Sølvg. 30¹ K Palæ 2903
- Schnedler Gross. Kolonialhdl. Ungarnsg. 31² S Cent. 14326
- S H Gross. Strandv. 243 Charlottl.
- & Smith Gross. Herluf Trolles G. 28 K Cent. 3858 Postkonto 21858
- Sophus Gross. Rudolph Berghs G. 8 S Ryv. 2496
- Steffen Gross. Willemoesg. 16ˢ Ø Ø 6448
- T Gross. (Knud Nielsen's Eftf.) Bjelkes Allé 28 L Tg. 2370
- Tage & Co. Gross. Krsthvns T. 6 K Cent. 12586
- T D Gross. (Tage Nielsen & Co.) Krsthvns. T. 6³ K
- Th. Gross. Agenturforr. N-Søgade 33² K By 7651
- Theodor Gross. Strandparksv. 1¹ Hell. Hell. 511x
- Theodor Gross. st. Kongensg. 89³ K Palæ 1158
- Thorvald C Gross. Jomsborgv. 29² Hell. Hell. 2590x
- U A Gross. Byglandsg. 4³ S
- Wald. Gross. Aurorav. 1 Rødovre Valby Rødovre 102
- Vald. O Gross. N-Fasanv. 33B² F Cent. 9981
- Victor Gross. Kirsteinsg. 7³ Ø
- Viggo Gross. Islands Brygge 17¹ S Am. 1020
- Viggo Gross. Papirhdl. Worsaaesv. 4ˢ V N 1962y
- Viggo Gross. Worsaaesv. 18ˢ V Cent. 13798
- Viktor Gross. Agenturforr. Islands Brygge 1¹ S Cent. 922 & 942
- Wilh. Nikolai Gross. Westend 5¹ V
- V O Gross. Automobilhdl. Strandv. 371 Klpbg. Ordr. 2629
- A L Frue Guldsmed Nørrebrog. 51 N N 2852y
- Chr. Guldsmed Grønneg. 27 K By 2096y
- G Giese Guldsmed Gothersg. 151 K By 7287 Bp. Langøg. 3² S
- Knud Guldsmed Ahornsg. 3¹ N
- Knud & A Poulsen Guldsmede Fælledv. 8 A N N 3544y
- Laura Guldsmed Landskronag. 58¹ S
- M Guldsmedeforr. Istedg. 65 V V 1446x
- Henry Guldvarefabr. Kompagnistr. 23 K By 7431 Bp. Vulkang. 7ˢ L
- Bergliot Gymnastik- & Danselærerinde Strandv. 84¹ Hell. Hell. 1091y
- Gerda Gymnastikdirektør Ved Klosterport 23² S Ryv. 2346
- J P Gymnastiklærer I E Ohlsens G. 1³ Ø Ø 5777
- M D Gymnastiklærer DM. Bakkev. 14 Brh. Gh. 870x
- M E Frøken Gymnastiklærerinde Vesterbrog. 116⁴ V V 2044x
- Laurits Gørtlerm. Magstr. 6 K By 2332x
- P Gørtlerm. Bødkerv. 3 L Tg. 4329 Bp. Roskildev. 155ˢ Valby
- **Jul. Nielsen's Enke** Haandskomageri Kronprinsesseg 12 K Palæ 301
- N C Haar- & Sæbehdl. Torveg. 50 K Am. 5090x Bp. Funkiav. 19 S Am. 4683
- J M Handels og Agentur, Akts., Johnstrups Allé 1 V Cent. 12633
- C Hdlsgartner Tømmerup pr. Kastrup
- Chr. Hdlsgartner Islevdalv. Islev Husum
- Fladeland Hdlsgartner Branddamsv. 14 Søborg
- GE Hdlsgartner Jægersborg Allé 170 Gjentofte Gjent. 597

Nielsen Gustav Hdlsgartner Frederikssundsv. 200 Brh. Bella 428
- H Chr. Th. Hdlsgartner Knud Anchers V. Rødovre Valby
- Lars Hdlsgartner Taarnby pr. Kastrup
- M A Hdlsgartner V-Paradisv. Holt
- M Chr. Hdlsgartner Carl Møllers Allé 29, 31 Søborg
- N A Hdlsgartner Slotsherrensv. 47 Vanl. Damsø 146
- N C Hdls- & Anlægsgartner Annettev. 19 Charlottl.
- N Chr. Hdlsgartner Frederikssundsv. 346 Husum Bella 315
- N C V Hdlsgartner Præstefælledv. 82 Kastrup Kastrup 581
- Niels Chr. Hdlsgartner Vadstrupv. 18,20 Bagsværd
- Oswald Hdlsgartner Teglgaardsv. 9 Charlottl. Ordr. 1281
- Otto Hdlsgartner Frederikssundsv. Kastanihøj Herlev Yrsa 29
- R Hdlsgartner Rødovrev. Islev Husum Islebro 89
- Svend Hdlsgartner Mørkhøjv. 302, 308 Herlev Søb. 492
- A Leth Hdlsrejsende Kildegaardsv. 97 Hell. Gjent. 1116
- Chr. Kjær Hdlsrejsende Sæbyholmsv. 3 Vanl. Damsø 983
- E Schou Hdlsrejsende Julius Valentiners V. 28³ F Gh. 5596y
- Jens Hdlsrejsende Prinsesse Maries Allé 3² V V 7010
- Jesper Hdlsrejsende Ryesg. 116B^S Ø
- Johs. Hdlsrejsende Rosenørns Allé 41¹ V N 1339v
- Johs. Hdlsrejsende Valby Langg. 132³ Valby Vb. 1954y
- L A Hdlsrejsende Gl. Kongev. 39A⁴ V V 520v
- L C Hdlsrejsende Alhambrav. 17² V V 5586 y
- Markus Hdlsrejsende Bülowsv. 38C³ V N 594y
- M W Hdlsrejsende Amager Boulevard 118² S Am. 616
- Oscar Hdlsrejsende Vestmannag. 6² S Am. 9247x
- Paul Hdlsrejsende Krsthvns T. 2² K
- P Handskefabr. (P Nielsen & Co.) Toftholms Allé 5 Hell. Hell. 2845
- P & Co. Handskeforr. Frederiksbergg. 36 K By 840 y
- Alb. Hattefabr. Vesterbrog. 62 V V 4046 Bp. Wilh. Smidts V. 4 Gjentofte Gjent. 1407
- Emil Hattefabr. Henning Matzens V. 19¹ Vanl.
- P D Hattemager Jesper Brochmands G. 13⁴ N
- V Havnefoged Havneg. 43¹ K Cent. 2063
- Anton Herreekviphdl. (Skandinavisk Herreekvipering) Stampesg. 4³ V V 650 u
- A Herreekviphdl. Østerbrog 100 Ø 1048y
- Carl Herreekviphdl. Godthaabsv. 28 F Gh. 280y
- Carl Herreekviphdl. Lyngby Hovedg. 11 Lyngby Lyngby 296 Bp. Lyngby Hovedg. 8A Lyngby Lyngby 41
- Chr. Herreekviphdl. (Tøjbørsen) Grønneg. 43² K
- H P Herreekviphdl. Nyvej 15 V
- Kay Herreekviphdl. Dronn. Tværg. 32 K Palæ 226y Bp. Gunløgsg. 6³ S Am. 1572x
- Louis Herreekviphdl. (Tøjhuset Solid) Kompagnistr. 23^S K
- V Herreekviphdl. Kompagnistr. 33 K By 662v Bp. Brønshøj Kirkev. 5³ Brh. Bella 286
- Vagn Herreekviphdl. (Kravatmag. London) Norgesmindev. 4^S Hell.
- Chr. Herrelingeriforr. Vesterbrog. 50 V V 3134
- H O Herrelingerihdl. (Herre-Magasinet Britannia) Oliebladsg. 3¹ S Am. 205
- Betty Hjemmebageri Carl Lunds G. 2 S Am. 5251 Bp. Ved Linden 5³ S
- Estrid Frøken Hjemmebageri Frdbg. Allé 35 V V 5335y
- Karen Frøken Hjemmebageri N-Voldg. 106 K By 2502v

Nielsen K M Hospitalsdirektør R. Ø-Farimagsg. Kommunehosp. K By 6601 & By 6602
- Kjeld Hospitalsforv. Blegdamsv. Rigshosp. Ø Cent. 6766
- H P Hotelejer P. le Allé 19 Holte Holte 819
- G P Hotel garni Helgolandsg. 19 V V 3618
- J Vald. Hovedbogholder v. Statsb. R. Reykjaviksg 4² S Am. 1767y
- Leon Hovedbogholder Aalykkev. 5 Brh. Gh. 7471
- Andreas Hovedkasserer Ærtev. 2^S Brh. Bella 1024
- Chr. Hovmester Næsbyholmv. 18 Brh. Bella 665
- A Husejer Ryesg 40A¹ Ø N 2172u
- E Husejerinde Rentemesterv. 16 L Tg. 488y
- H S Frue Husejerinde Carl Johans G. 3 Ø Ø 2301v
- Johan Husejer Grundtvigsv. 35^e V Eva 2416
- L C Husejer Aaboulevard 66¹ N
- L P Husejer Sølvg. 94² K By 2986v
- M Husejerinde Lundsg. 10² Ø Ø 3512v
- M M Husejer Blaagaardsg 33³ N N 2623x
- N Husejer Valby Langg. 94¹ Valby Vb. 1208y
- Niels P Husejer Ø-Søgade 64¹ Ø Ø 7473
- N P Husejer S-Boulevard 72¹ V Eva 1897
- Anna Husgerningskont. Bogenseg. 3^S Ø Ø 6356
- Eline Husgerningskontor Viborgg. 40^S Ø
- Dagny Frøken Hushol lningslærerinde Svend Gønges V. 31 Brh. Bella 978
- Rasmus Husmand ML. Rigsdagen K
- Aage Hørkr. Marstalsg 14^S Ø Ø 1321x
- Ankjær Hørkr. Mysundeg. 14 V V 862x
- Bertha Hørkr. Enghavev. 34 V V 4868 Bp. Strindbergsv. 43 Valby Vb. 468
- Carl Hørkr. Værnedamsv. 7 V V 1647y
- Carl A Hørkr. st. Kongensg. 106 K Cent. 13594 Bp. Liden Gunvers V. 17 S Am. 5572
- Chr. Hørkr. Ravnsborg Tværg. 6^S N N 5555
- Chr. Hørkr. St. Hans G. 4 N
- Chr. A Hørkr. Ringstedg. 6 Ø Ø 6913
- G Hørkr. A L Drewsens V. 9 Ø Ø 6463
- J H Hørkr. Lollandsv. 32 F Gh. 64x
- Johs Hørkr. Vedbækg 10 L Tg. 922x
- J P Hørkr. Marstalsg. 29^S Ø Ø 7778
- Karl Hørkr. Hallandsg. 3 S Am. 244 Bp. Hallandsg. 1A¹ S
- L C Hørkr. Ryesg. 81 Ø Ø 2756 y
- M Hørkr. Vesterfælledv. 58 V Eva 17
- Martha Hørkramforr. Torveg. 22 K Am. 6946 Bp. Horsensg 5^S Ø
- M P Hørkr. Turesensg. 31A⁴ K
- N Hørkr Sommerstedg. 23 V V 5373x
- N B Hørkr. N-Fasanv. 161 F Gh. 1467y
- Niels Hørkr Nansensg. 69 K By 6569
- N P & J Hørkr. Vodroffs Tværg. 4 V V 601
- Peder Hørkr. Borgerg. 76 K Palæ 3923
- Severin Hørkr. St. Hans G. 14 N N 5041
- Aage Ingeniør Kapt. R D M. (Christiani & Nielsen) Rosenv. Hovedv. 23 Ø Cent. 14368
- A C L Ingeniør Entreprenør Edv. Glæsels V. 5 F Gh. 2182 Postkonto 8113
- A E Ingeniør Cand. polyt. Gjentofteg. 55A³ Gjent. 1526
- Albert Ingeniør Finsensv. 44A^S F
- Anton Ingeniør Bredahlsv. 2¹ Valby
- Arthur Ingeniør Vennemindev. 6³ Sø Ryv. 326x
- Axel Ingeniør Maskinfabr. Stationsv. 12 Vedbæk Vedbæk 213
- Axel Ingeniør Cand. polyt. Finsensv. 4⁴ F Gh. 7636
- Chr. Ingeniør Jacobsv. 10 Gjentofte Gjent. 262
- Chr. Ingeniør Cand. polyt. Emiliekildev. 3 Klpbg. Ordr. 2594
- C Wilhelm Ingeniør Sortedamsg. 21¹ N
- Edvard Ingeniør Cand. polyt. Strindbergsv. 50^S Valby Vb 719
- Ejnar Ingeniør Cand. polyt. Rymarksv. 8 Hell. Hell. 3857 y

Nielsen E Tormod Ingeniør Cand. polyt. Hollands Allé 12 S Am. 1350
- F Duelund Ingeniør Cand. polyt. N-Fasanv. 193⁴ L
- G C Ingeniør Cand. polyt. Amagerbrog. 4² S Am. 4612
- Georg Ingeniør Heimdalsg. 1¹ L Tg. 592v
- Georg Ingeniør Stokrosev. 2¹ S Am. 2966 u
- Gynther Ingeniør Magdelonev. 24 L Tg. 3261
- Hans Ingeniør Cand. polyt. Bredg. 45² K
- Hans Chr. Ingeniør Lystoftev. Lystoftegaard Lyngby
- Harry Ingeniør Jagtv. 17³ L
- Henning Ingeniør N-Voldg. 9³ K
- Holger Ingeniør Livornov. 3^S S Am. 1481
- Holger Ingeniør Skoleholderv. 4 L Tg. 1978 Bp. Ved Klosteret 3² Sø
- H P K Th. Ingeniør Cand. polyt. Grøndalsv. 14^S F Gh. 3071 y
- J A Ingeniør Vermlandsg. 20² S
- Jacob Ingeniør Marienborg Allé 19 Søborg Søb. 1137
- J A R Ingeniør Johnstrups Allé 8^S V N 3242
- J Behn Ingeniør Cand. polyt. St. Kjelds G. 29³ Sø Ryv. 3936x
- J Chr. Ingeniør Smaalandsg. 3^S S Am. 4529
- Jens S Ingeniør Frølichsv. 41 Charlottl. Ordr. 1394
- Johannes Ingeniør Strandboulevarden 118⁴ Ø Ø 2518 x
- Johannes Ingeniør Dyblandsvangen 11 Brh. Bella 863
- Jul. Ingeniør Cand. polyt. Havneg. 51³ K By 5541x
- J Winther Ingeniør Cand. polyt. Lykkesh. Allé 37¹ V V 1799v
- Jørgen Ingeniør Amagerbrog. 29 A² S Am. 4569
- Jørgen Ingeniør N-Fasanv. 98¹ F
- K Ingeniør Vennemindev. 8² Sø Ryv. 3834x
- Karl Møller Ingeniør Cand. polyt. Grundtvigsv. 8 C⁴ V Eva 1723
- K E Ingeniør Cand. polyt. S-Fasanv. 91³ Valby Vb. 472
- Knud Ingeniør Cand. polyt. St. Annæ Pl. 7 K Palæ 1902x
- Knud Ingeniør Jeppes Allé 3¹ L Tg. 4913
- L M Ingeniør Cand. polyt. N-Søgade 39³ K
- Ludvig A Ingeniør Generalagent Nyhavn 9 K Cent. 4582 Bp. Nansensg. 3¹ K By 8711
- M M Ingeniør Steen Blichers V. 7 F Gh. 1922
- Mogens Ingeniør Cand. polyt. Solkrogen 2¹ Brh.
- M P Ingeniør Glahns Allé 43^S F Gh. 7965
- N A Rødding Ingeniør Holmegaardsv. 15 Charlottl. Ordr. 1670
- Nic. Ingeniør Aaboulevard 42³ N N 3425v
- Niels Ingeniør Cand. polyt. Fuglebakkev. 44^S F Gh. 7992
- Niels Ingeniør Entreprenør Norgesmindev. 2^S Hell. Hell. 1523x
- Niels Ingeniør Webersg. 15³ Ø
- Niels Gersing Ingeniør Carit Etlars V. 12^S V
- Nikolaj Ingeniør Cand. polyt. Faxeg. 10⁴ Ø
- **N J Nielsen** Ingeniør Dr. techn. Torben Oxes Allé 5 S Am. 1050
- N O Ingeniør Magnoleav. 59 Valby Vb. 1771
- N P Ingeniørforr. Magstr. 9¹ K By 7407
- N P Ingeniør Fred. d. 6. Allé 1³ F
- Olav Ingeniør Gimles Allé 4² S
- Peder Ingeniør Cand. polyt. Taarbæk Strandv. 36 Klpbg.
- P K Ingeniør (Magisk Lyn) Hyldegaards Tværv. 15 Charlottl. Ordr. 2783
- Poul Ingeniør Skovbogaards Allé 8 Valby Vb. 875
- Sigurd Ingeniør Strindbergsv. 14^S Valby Vb. 2142
- T K Ingeniør Nyelandsv. 4 B⁴ F
- V Ingeniør Trepkasg. 8² Ø
- V E Ingeniør Vesterbrog. 129² V V 1336
- Vilh. Ingeniør Hostrupsv. 12³ V N 169v

Nielsen Vilh. Ingeniør Vesterbrog. 180³ V Eva 480
- Wilh. E Ingeniørassist. Gl. Kalkbrænderi V. 18² Ø Ø 2470x
- H P Inspektionsassist. Sundholm S Am. 7344
- Ole Inspektionsbetj. Vesterfælledv. 39² V hemmeligt Nr.
- A J Inspektør Bispeengen 21² L Tg. 2048
- A V Inspektør A F Kriegers V. 7¹ Ø
- C G Heiner Inspektør Jacob Erlandsens G. 9⁴ Ø Ø 6957
- Chr. Inspektør Skjoldgaardsv. 5 Charlottl. Ordr. 2324
- C O E Inspektør Klampenborgv. Inspektørholig Klpbg.
- Georg Inspektør Classensg. 10ˢ Ø Ø 422 x
- H C Inspektør V-Farimagsg. 20¹ V
- Johan A Inspektør N-Fasanv. 78 L Gh. 6796
- N M Inspektør Pile Allé 2¹ F Gh. 5134y
- N P Inspektør Aagade 100¹ N N 2481y
- N P Inspektør Fensmarkg 18¹ N N 1405y
- Ole Inspektør u. Rodeforv. Raadhusv. 18 Charlottl. Ordr. 945
- Ole Inspektør Classensg. 37² Ø Ø 3638 v
- Poul Claudius Inspektør Skovvangen 7 Charlottl. Ordr. 3053
- Robert Inspektør Vodroffslund 3¹ V V 9849
- C E Instrumentmager Ribeg. 18ˢ Ø Ø 4560y
- G Thyme Instrumentmager Rosenv. Allé 4 Ø Ø 4550v Bp. N-Fasanv. 34³ F Gh. 1457y
- C Instrumentsliber st. Kongensg. 75A K Palæ 273x Bp. Nordborgg. 7² Ø
- Abdul Intendant Fuldm. i Krigsmin. Saltværksv. 97 Kastrup Kastrup 682
- C C Intendant Revisor Schacksg. 11² K
- Th. Intendant Revisor R. Kastellet Nordre Magasin Bygn. Ø
- A Holmgaard Isenkr. Frederikssundsv. 323 Husum Bella 816
- Alfred Isenkr. Istedg. 68 V V 472x
- Carl Isenkr. Amagerbrog. 28 S Am. 763x
- Chr. Isenkr. Gl. Kongev. 89³ V V 2061y
- Chr. & Søn Isenkr. Vesterbrog. 61 V Cent. 4082
- Ejnar Isenkr. (Chr. Nielsen & Søn) S-Fasanv. 91² Valby Vb. 1749 v
- E Meineke Isenkr. Jagtv. 169 Sø Ryv. 1160x Bp. Haraldsg. 56² Sø
- Hartvig Isenkr. Køkkenudstyrsforr. S-Boulevard 53 V V 880x Bp. Ernst Meyers G. 3 V
- J O Isenkr. Mitchellsg. 9 V Bv 5357x Bp. Vesterbrog. 165³ V V 1519
- Jørgen Isenkr. Gl. Kongev. 72 V V 7011 Bp. Danmarksg. 1² V
- Olaf Isenkr. Sofiev. 17 Hell.
- O P Isenkr. Frm. Vesterg. 4 & 6 K Cent. 2209 & 14175
- Oscar Isenkr. Falkoner Allé 92 F Cent. 3840 Bp. Nyelandsv. 50¹ F
- P A Isenkr. Vigerslev Allé 156 Valby Vb. 2692
- Vald. Isenkr. Jægersborg Allé 39ˢ Charlottl. Ordr. 164
- Vilh. Isenkr. Saltværksv. 149 Kastrup Kastrup 423
- & Wilson Isenkr. Gl. Kongev. 148 V Cent. 4830
- Otto Isoleringsforr. Kurlandsg. 9² S Am. 6950
- Anna Frue Jordemoder Kildevældsg. 65¹ Sø Ryv. 492
- C Jordemoder Guldbergsg. 12ˢ N N 5138
- Johanne Jordemoder Jesper Brochmands G. 11² N N 3562
- [Jordemødre se till. Afd. VII Fag-Register]
- Arnold Richard Journalist Rørholmsg. 19³ K By 303
- C Journalist Fredh. Kan. 16¹ K By 1561 v
- Elias Journalist Holmbladsvænge 2³ S Am. 5688y
- Hans Journalist Amager Boulevard 127³ S Am. 3616v
- J P Journalist Jægersborgv. 26 Lyngby Lyngby 382

Nielsen Ove Journalist Caroline Amalie V. 81 Lyngby Lyngby 711
- P V Journalist Kastrup. 52² S
- Wald. Journalist Julius Thomsens G. 14⁴ V N 6294
- H Jakob Justerdirektør Ingeniør R., N J Fjords Allé 16³ V N 974y
- A Justitsraad Bygmester Gl. Kongev. 127¹ V Cent. 5043
- M Justitsraadinde St. Jakobs G. 18ˢ Ø Ø 6475
- Paul Justitssekr. v. Østre Landsret Mariendalsv. 28¹ F Gh. 7850
- A Kaffehdl. (Kaffehdl. Laura) S-Boulevard 74 V
- Anna Kaffehdl. Valdemarsg. 71 V V 1562y
- Bernhard Kaffe- & Konfekturehdl. Slagelseg. 2 Ø Ø 714x Bp. Olufsv. 35 Ø
- Emly Kaffehdl. Colbjørnsensg. 15² V
- 's Julius Eftf., Sophie Olsen Kaffehdl. N-Farimagsg. 55 K By 643
- K Frue Kaffehdl. Smalleg. 22 F Gh. 951x
- Olga Frue Kaffehdl. Adilsv. 1 F Gh. 7753 Bp. Aaboulevard 10Bˢ N
- Poul K & E Christensen Kaffehdl. Borgerg. 72 K Palæ 780x
- Rich. Kaffehdl. Frederikssundsv. 150 Brh. Bella 336
- Ingemann C Kaffelager Langelandsv. 19 F Gh. 1920
- 's Johannes L Kaffelager, Akts., Jagtv. 85 L
- Ejner Kalkulator Brolæggerstr. 6³ K
- H Kalkulator Frdbg. Allé 4¹ V
- Dagmar Kancelliraadinde Worsaaesv. 24³ V N 7282
- Holger Kapelmester Boyesg. 1² V V 4590
- C H kgl. Kapelmusikus Løgstørg. 32¹ Ø Ø 1385y
- Edv. fh. kgl. Kapelmusikus Blaagaardsg. 37² N N 3550
- Magnus kgl. Kapelmusikus Cort Adelers G. 2¹ K
- Thorvald kgl. Kapelmusikus Amagerbrog. 8⁵ S Am. 6739
- A S M Kapt. Postkontrolør R. N-Frihavnsg. 28³ Ø Ø 1631y
- C L Kapt. Lodsdirektør K. DM. Gl. Kongev. 143² V Cent. 16239
- C V E Kapt. R. Hellerupv. 29¹ Hell. Hell. 4036
- Emil Kapt. R. Mynstersv. 7 B³ V V 5756y
- Rasmus Kapt. Underdir. i Hærens tekn. Korps Kirsten Piils V. 6 Charlottl. Ordr. 1728
- Svend B Kapt. i Art. Søforterne Lynetten Ø Cent. 16264
- Jens Karetmagerm. Sundholmsv. 31 S Am. 4282 Bp. Sundholmsv. 21³ S
- J Oluf Karetmager Bille Brahes V. 10³ V N 599y
- Albert V Kartoffelhdl. Istedg. 88³ V Eva 1616
- Martin Kartoffelhdl. Dortheav. 91 L
- Robert Kassekontrolør Mariendalsv. 32C³ F
- A P Kasserer Esbern Snares G. 11⁴ V V 5999x
- Aug. fh. Kasserer Mariev. 1¹ Hell. Hell. 279y
- Berner Kasserer Steng. 33¹ N
- C A M Kasserer Nyelandsv. 67ˢ F
- Ernst Kasserer Aaboulevard 39³ V N 3060
- J Kasserer Webersg. 3¹ Ø Ø 5539
- Jens Kasserer Skrædderm. Ø-Farimagsg. 10¹ Ø Ø 2645u
- Johs. Kasserer Lavendelstr. 5ˢ K By 4482
- Kay Aller Kasserer Strandv. 110Bˢ Hell.
- Louis Kasserer Bülowsv. 38³ V N 4928x
- Meta Kassererske Jacob Erlandsens G. 10ˢ Ø Ø 3169y
- O C Kasserer Jagtv. 27¹ L Tg. 541 x
- S Kasserer Jernbane Allé 28² Vanl. Damsø 1394
- T Lindbek Kasserer Redaktør Ved Klosteret 27³ Sø Ryv. 1801
- Thomas Kasserer H C Andersens G. 10³ K By 3534
- V Kasserer i Hell. og Omegns Bank Lundekrogen 6¹ Hell.
- Vald. Kasserer Hollænderv. 9² V V 4337

Nielsen
- **Johannes Nielsen & Falck** kem. Fabr. Amalieg. 45 K Cent. 1350
- Carl A & Co. Kioskforr. Vesterbrog. Kbhvns Hovedbanegaard V Cent. 7546 & 7547
- Hans Kioskejer Lykkesh. Allé 3C¹ V V 4297
- Hans Kioskejer Hollænderdybet 5 S Am. 8413
- Johs. Kioskejer Taarbæk Strandv. 71 Klpbg. Bell. 221
- Olga Frue Kioskforr. H C Ørsteds V. 26 V V 7678 Bp. Adolph Steens Allé 8³ V N 2473v
- Th. Kioskforr. Guldbergsg. 70 N N. 7949 Bp. Mimersg. 62⁵ L
- H Mertz Kittelfabr. Farumg. 15³ L
- V Kjølelager Istedg. 46 V Eva 1880
- E Kjølemagasin Valby Langg. 26 Valby Vb. 336
- Olga Kjølemag. Vesterbrog. 107 A V V 5076x
- Ane Klkollektrice Glænøg. 26¹ Sø
- Dorthea Enkefrue Klkollektrice St. Pauls G. 52 K Palæ 2611v
- E Klkollektør Vennemindev. 17¹ Sø Ryv 2895x
- Johanne Enkefrue Klkollektrice N-Frihavnsg. 56¹ Ø Ø 5318
- Ketty Frue Klkollektrice Strandg. 40ˢ K
- Maja Klkollektrice Rigensg. 5 K Palæ 117u
- M I Enkefrue Klkollektrice Stevnsg. 18² N N 4784y
- S Klejnsmedem. Borgervænget 86 Sø Ryv. 1025 Bp. Sæbyg. 2⁴ Sø
- Charles fh. Klædehdl. Mynstersv. 11⁴ V V 5676
- Lars Klædehdl. N-Segade 37¹ K
- E F Klædeskofabr. Humlebækg. 18ˢ L
- Søren Klædeskofabr. Vesterbrog. 25 V V 51y Bp. Viktoriag. 3³ V V 9104y
- Gerda Koloniallager Nørrebrog. 223 L Tg. 1121
- Svend Aage Koloniallager Tranegaardsv. 70 Hell. Hell. 3929
- Brødr. Kommissionsforr. Enghavev. 68 V Cent. 1832 Postkonto 1832
- August Kommissionær Sprogøv. 6ˢ F Gh. 5136x
- P M Kommissionær Abel Cathrines G. 25³ V
- Knud Kommitteret Ternev. 8 F Gh. 2026
- A Kommunelærerinde Steng. 15¹ N N 831v
- A Frøken fh. Kommunelærerinde Ved Amagerport 3³ S
- Aa. Chr. Kommunelærer Lyrskovg. 19¹ V
- Aage Kommunelærer Aagade 116² L Gh. 572v
- Aage Kommunelærer Holmbladsvænge 1⁵ S
- Aage Kommunelærer Duev. 21 F Gh 4195
- Aage Kommunelærer Samfunds Allé 21³ F Gh. 7062
- Aa Viit Kommunelærer Sundholmsv. Sundholm S Am. 7844
- A. E Kommunelærerinde Natalie Zahles V. Bavnehøjens Skole V
- A K Kommunelærerinde Kong Georgs V. 62³ F
- Albert Kommunelærer Lundtofte Skolestr. 2 Lyngby
- A L E Kommunelærerinde Egernv. 6 F
- A M Kommunelærerinde Arkonag. 15¹ V
- A M Frøken Kommunelærerinde Emil Slomanns V. 4³ F Gh. 7205
- Anna Frøken Kommunelærerinde Sølbakken 10 Charlottl.
- Axel Kjærulf Kommunelærer Refsnæsg. 33² N
- Bertha Kommunelærerinde Risvangen 7 Brh. Bella 192
- Carl Kommunelærer Gl. Holte Holte
- Carla Paludan Frøken Kommunelærerinde Nansensg. 90¹ K By 5490v
- Carl Joh. Kommunelærer Ibstrupv. 71 Gjentofte
- Caroline Kommunelærerinde Nansensg. 5ˢ K
- Chr. Kommunelærer Elsborgv. 11 Hvidovre Valby

Nielsen Christa Kommunelærerinde Nansensg. 47³ K ☎ By 1768
- Dagmar Vind Kommunelærerinde Dalgas Boulevard 2⁴ F ☎ Gh. 5455
- Dagny Frk. Kommunelærerinde Tømmerup pr. Kastrup
- Dorothea Kommunelærerinde Vodroffsv. 18³ V ☎ V 6007v
- E Kommunelærer Sortedamsg. 11¹ N ☎ N 4391y
- Ejnar Kommunelærer Duev. 21 F ☎ Gh. 4195
- Ellen Kommunelærerinde Lærkev. 2⁴ L ☎ Tg. 1644x
- Else Kommunelærerinde Dosseringen 16¹ N ☎ N 1310y
- E M Hildebrandt Kommunelærerinde Bækkeskovv. 8ˢ Brh. ☎ Damsø 108
- Emil Kommunelærer Jagtv. 77⁴ L ☎ Tg. 1412
- Emil Kommunelærer Koldingg. 13⁴ Ø
- Emilie Kommunelærerinde Borgmestervangen 14³ L ☎ Tg. 3884y
- Gerda Kommunelærerinde Artilleriv. 44³ S ☎ Am 1293u
- H C Kommunelærer Dannevirkeg. 13⁴ V ☎ Eva 925y
- H F Kommunelærer Strindbergsv. 50 Valby ☎ Vb. 719
- H F Kommunelærer Grækenlandsv. 6¹ S ☎ Am. 5418x
- H Løser fh. Kommunelærer Kochsv. 29ˢ V
- Holger Kommunelærer Amagerbrog. 29 A⁴ S ☎ Am. 5626x
- H P Kommunelærer Kochsv. 29ˢ V
- H Svanholm Kommunelærer Hellerupv. 26 Hell. ☎ Hell. 1571x
- H W Kommunelærer Kastrupv. 85² S ☎ Am. 688x
- Ingvard Kommunelærer Forfatter Aakjærs Allé 30 Søborg ☎ Søb. 677
- Janus Kommunelærer Cand. theol. & mag. Hillerødg. 26⁴ L ☎ Tg. 1337v
- Jens Kommunelærer Glentev. 50² L
- J K M Kommunelærerinde Nørrebrog. 44⁴ N
- J Mertz Kommunelærerinde Kongev. 42 Holte ☎ Holte 883
- Johanne Frøken Kommunelærerinde Frilands Allé 18ˢ Valby ☎ Vb. 2922
- Johanne Frøken Kommunelærerinde Rantzausg. 74² N ☎ N 4594y
- Johannes Kommunelærer Duev. 21 F
- Johannes Kommunelærer Kærsangerv. 10¹ Brh.
- Julius Kommunelærer Krogv. 28 Holte
- Jørgen H Kommunelærer Svend Fleurons Allé 13 Søborg.
- Kaj Kommunelærer Arkonag. 15¹ V ☎ V 2533v
- Karl Kommunelærer Blaagaardsg. 39 A⁴ N
- K F Kommunelærer Duntzfeldts Allé 6¹ Hell. ☎ Hell. 1573v
- K M Kommunelærer Arkonag. 15¹ V ☎ V 2533v
- Kristen Grønbæk Kommunelærer Amagerbrog. 180² S ☎ Am. 3449y
- L Kommunelærer Egernv. 6 F ☎ Gh. 4002
- Laurits Kommunelærer Aagade 116³ L ☎ Gh. 572x
- L E fh. Kommunelærer Worsaaesv. 15 A¹ V
- L P Kommunelærer Fælledv. 16³ N ☎ N 5804
- M A B Kommunelærerinde Aagade 116³ L
- Mads Kommunelærer Cand. theol. Borups Allé 1³ L ☎ Gh. 3824x
- Magdalene Frøken Kommunelærerinde Aalekistev. 111 Vanløse
- Margrethe Frøken Kommunelærerinde Krudtmøllegaards Allé 7¹ S ☎ Am. 4994
- Martin Kommunelærer Lykkesborg Allé 36 Søborg ☎ Søb. 729
- M & C & H Kommunelærerinder N-Søgade 37 A³ K ☎ By 739v
- M L Kommunelærer Godthaabsv. 296⁴ Brh.
- N Kommunelærer Manøg. 9³ St
- N A Kommunelærer S-Fasanv. 64² Valby ☎ Vb. 2999x
- N P L Kommunelærerinde Falstersv. 10⁴ F
- O Kommunelærerinde Lyngby Torv 10 Lyngby

Nielsen Olga Kommunelærerinde Engelstedsg. 3ˢ St ☎ Ryv. 937x
- O M & E J Kommunelærerinder Blegdamsv. 66⁴ Ø ☎ N 4620x
- O P C Kommunelærer Sangfuglestien 15² L
- Otto Møller Kommunelærer La Cours V. 14ˢ F ☎ Gh. 1473y
- Otto Vilh. Kommunelærer Elmeg. 10³ N
- R Kommunelærer Estersv. 13¹ Hell. ☎ Hell. 2604x
- Rich. Kommunelærer Limfjordsv. 24¹ Brh.
- S Aa. Kommunelærer Johnstrups Allé 10⁴ V
- Søren Kommunelærer Frederiksdal Mølle-huset Lyngby
- Thora Kommunelærerinde Linnésg. 35³ K ☎ Palæ 3582
- Trolle A Kommunelærerinde Kochsv. 37² V ☎ V 5745y
- Valborg Kommunelærerinde Falkoner Allé 58⁴ F ☎ N 4070v
- VI Kommunelærer Joakim Larsens V. 4² F ☎ Gh 6946
- Viggo Kommunelærer Fuglebakkev. 46ˢ F ☎ Gh. 2306
- Vild. Kommunelærer Aadalsv. 7 Brh. ☎ Damsø 1676
- William Kommunelærer Snerlev. 24ˢ Gjentofte ☎ Gjent. 913
- V Kjærulf Kommunelærerinde Refsnæsg. 33² N ☎ N 7973
- Arnold Komponist (Chr. Nielsen's Enke & Søn) Nygade 1 K ☎ By 8047
- Ludolf Komponist A N Hansens Allé 36 Hell. ☎ Hell. 1893
- Vera Frue Koncertsangerinde Danasv. 18² V ☎ V 8929
- Vilhelmine Frue Koncertsangerinde Jagtv. 82³ L ☎ N 3201v
- Carlo Konditor Nørrebrog. 200 L ☎ Tg 5050
- Chr. Konditor Kirkebjerg Allé 41ˢ Vanl.
- Einar H Konditor Gl. Kongev. 163 V ☎ V 4290 Bp. Gl. Kongev. 1 2 A³ V
- Ernst Konditor Jagtv. 21 L ☎ Tg. 1581x
- H A Konditor Øresundsv. 44 S ☎ Am. 3838 Bp. Ahrensbergsg. 15¹ S
- Hans Rudolf Konditor Valby Langg. 235¹ Valby
- Jørgen fh. Konditor Strandv. 130 D² Hell. ☎ Hell. 4030
- M Konditori Bagsværdv. 64 Lyngby ☎ Lyngby 72
- P Konditor Lyngby Hovedg. 40 Lyngby Bp Lundtoftev. 4 Lyngby
- Georg Konduktør Duev. 106⁴ F ☎ Gh. 3439y
- Knud Konfektionshdl. Fred. d. 6. Allé 1⁴ F ☎ Gh. 2038
- Sara Frøken Konfektionshdl. (Smith & Nielsen) Herman Triers Pl. 4⁵ V ☎ N 7093
- Alvilda Konfekturehdl. Østerbrog. 45 Ø ☎ Ø 1241y
- E H Frøken Konfekture- & Kaffehdl. Klareboderne 5 K ☎ By 1424y Bp. Pilestr. 51¹ K
- Ella Frøken Konfekturehdl. Willemoesg. 60ˢ Ø ☎ Ø 472 v
- G H Konfekturehdl. Jagtv. 107 L ☎ Tg. 2067y
- H Konfekturehdl. Gothersg. 97 K ☎ Palæ 3496x
- H L Konfekturehdl. Vennemindev. 16² St
- H P Konfekturehdl. Amagerbrog. 295 S
- Jul. Konfekturehdl. Vesterbrog. 16 V ☎ V 2504x Bp. Gl. Kongev. 9¹ V ☎ V 6362u
- M Konfekturehdl. Østbanegg. 21 Ø ☎ Ø 2913x
- O Konfekturehdl. Nørrebrog. 224 L ☎ Tg. 770y
- Oda Frøken Konfekturehdl. Peter Bangs V. 76 F ☎ Gh. 7463
- Olga Konfekturehdl. Amalieg. 3 K ☎ Palæ 309x Bp. Kuhlausg. 25 St
- H J Konservator Borgmester Jensens Allé 5³ Ø ☎ Ø 4496 v
- Kai Konservator v. Univ. zool. Mus. Borups Allé 188ˢ Brh.
- K B Konstruktør Hjortholms Allé 16 L ☎ Tg. 3436
- Knud V Konstruktør Frdbg. Stationsv. 1³ F
- N A Konstruktør Valmuev. 13¹ S ☎ Am. 442

Nielsen Otto Konstruktør Ellemosev. 88 Hell. ☎ Gjent. 1236
- Karl Konsulent Rialtov. 10¹ S ☎ Am. 2081x
- K E Konsulent Kjertemindeg. 3ˢ Ø
- Oluf Konsulent Nakskovv. 16 Valby ☎ Vb. 2872
- V Abildgaard Konsulent Frederiksborgv. 36¹ L
- Emilie Konsulinde Stockholmsg. 37ˢ Ø ☎ Ø 2537y
- Ester Frue Kontorassist. Guldbergsg. 119² N ☎ N 6961
- Vald. fh. Kontorbestyrer R. Vandrev. 13 Hell. ☎ Hell. 4254
- Sv. Aage Kontorbud Hothers Pl. 23⁵ L ☎ Tg. 4079u
- A Kontorchef Reventlowsg. 24³ V ☎ V 2857x
- Aage Th. J Kontorchef Rudolph Berghs G. 51 St ☎ Ryv. 1176
- A C Kontorchef i Radioraadet Cand. polit. Vagtelv. 42 F ☎ Gh. 6903
- Adolf Kontorchef Østerbrog. 134³ Ø ☎ Ø 5505
- A F E fh. Kontorchef Kjertemindeg. 11ˢ Ø ☎ Ø 2816 x
- Agner Kontorchef i Creditk. Engelsborgv. 53 Lyngby
- Aksel Kontorchef Stægers Allé 3² F ☎ Gh. 4510
- Alb. Kontorchef Trestjerneg. 5² S
- Alfred V Kontorchef Schlegels Allé 11² V ☎ V 2062x
- Anna Frøken Kontorchef i Arbejdsdirektoratet Trekronerg. 11 Valby ☎ Vb. 733
- Anton Kontorchef i Hdlsb. Holmegaardsv. 40 Charlottl. ☎ Ordr. 1837
- A Seligmann Kontorchef Amagerfælledv. 41² S
- A V Kontorchef u. Sundhedsstyrelsen R. Rahbeks Allé 32ˢ V ☎ V 3236
- Bernhard Kontorchef Kastelsv. 17² Ø ☎ Cent. 5387
- Carl fh. Kontorchef Dovreg. 6² S
- C F Kontorchef Danasv. (Vodroffspl.) 12² V ☎ Eva 1467
- E Kontorchef Chr. Winthers V. 2³ V ☎ V 5346x
- Ellen Frøken Kontorchef Broderskabsv. 3¹ F ☎ Gh. 3220y
- Fred. fh. Kontorchef N-Frihavnsg. 86² Ø ☎ Ø 7636
- Georg Kontorchef Stoltenbergsg. 1¹ V ☎ By 282y
- Georg Kontorchef Amagerbrog. 8¹ S ☎ Am. 2287
- Gudmund Kontorchef Kapt. Toldbodv. 24 K ☎ Palæ 1513v
- H Drensgaard Kontorchef N-Frihavnsg. 6² Ø ☎ Ø 1823v
- I K E Frøken Kontorchef Drosselv. 60 F
- J Chr. Kontorchef i Generalpostdir. Cand. polit. R DM. Nyvej 10A⁴ V ☎ V 2911x
- Johan Kontorchef R. Julius Thomsens G. 12³ V ☎ N 5008
- Knud R Kontorchef Rønne Allé 1 Holte
- K P Hall Kontorchef v. Statsb. R. Strindbergsv. 78 Valby ☎ Vb. 1531
- L Kontorchef Kongev. 57 Holte ☎ Holte 618
- Ludvig Kontorchef Ny Vesterg. 18³ V ☎ By 7061
- N Kontorchef Amagerbrog. 57³ S ☎ Am. 2141y
- Niels Kontorchef Borgerbo 7² S ☎ Am. 2967
- Oda Kontorchef Langelandsv. 44ˢ F
- Paul Kontorchef Tjørnev. 26 Lyngby ☎ Lyngby 794
- Poul Kontorchef Hollænderv. 22¹ ☎ Eva 746
- P Wille Kontorchef Gardes Allé 9 Hell. ☎ Hell. 1946y
- Richard Kontorchef Skjulhøj Allé 27¹ Vanl.
- S A Kontorchef Dronn. Olgas V. 55 A³ F ☎ Gh. 3297x
- Vald. Kontorchef i Kbhvns Brandforsikring R., Chr. Winthers V. 17ˢ V ☎ V 4017
- Victor Kontorchef i Skattedepart. Peter Bangs V. 49⁴ F ☎ Gh. 5105x
- Vilhelm Kontorchef Hoffmeyersv. 5³ Vanl. ☎ Damsø 700

Nielsen P V Kontorfuldm. v. Orlogsv. Intendant i Flaaden Fredericiag. 74 K Palæ 1574y
- Laurentse Frøken Kontorist i Finm. Mathildev. 10 F Gh. 5511x
- A Kontrolør Kronprinsensv. 49 F Gh. 3840x
- C A Halgreen Kontrolør u. Rodeforv. Langesund 2³ Sø
- Christian Kontrolør u. Rodeforv. Østerbrog. 34¹ Ø Ø 799x
- Carl Kordegn Thorsg. 70² L Tg. 3547y
- Fredrik Kordegn v. Allehelgens Sogn Bremensg. 64⁸ S Am. 6568x
- H A Kordegn S-Fasanv. 96¹ Valby Vb. 794v
- Peder Kordegn Svanemosegaardsv. 2A⁸ V N 3843y
- V Korkvarefabr. (Sørensen & Nielsen) Hørdumsg. 5⁸ V
- M Kornkontrolør Spangbergsg. 9¹ Ø Ø 4401y
- Aage Korpsofficiant Kasserer Willemoesg. 44⁴ Ø Ø 4823y
- A J Korrespondent St. Kjelds G. 28⁸ Sø Ryv. 1449v
- C E Korrespondent Willemoesg. 19⁴ Ø
- Cornelius Korrespondent Fredensv. 22² Charlottl.
- F C S Korrespondent Tesdorpfsv. 29¹ F
- Gunnar Korrespondent Lyngbyv. 59² Sø
- Hans Korrespondent Haderslevg. 3² V
- Hans Korrespondent Peder Lykkes V. 42 S
- J Chr. Korrespondent S-Boulevard 58³ V V 5158v
- J M Korrespondent Dalgas Boulevard 135⁴ F
- Karl Korrespondent Majporten 4³ S Am. 8008
- N K L Korrespondent Fenrisg. 4⁴ L
- Brødr. J & P Kreaturhdl. Halmt. Kvægtorvet V V 2664
- L H Kreaturhdl. Toftebakkev. 13 Valby Vb. 1619 y
- L P Kreaturhdl. (Brødr. J & P Nielsen) Vesterbrog. 37¹ V V 3786
- Chr. Kreaturkomm. Danmarksg. 5⁴ V V 6265v
- Laurits Kreaturkomm. Fensmarkg. 43⁸ N N 5239
- O P Kreaturkomm. Abel Cathrines G. 7⁴ V V 2976y
- Chr. Kulhdl. Roskildev. 264 Rødovre Valby Rødovre 82
- H Kulhdl. Finsensv. 45 F Gh. 6427
- J L Kulhdl. Gl. Kongev 158 V V 7927
- Arthur Kunstmaler Emiliekildev. 21 Klpbg. Ordr. 2712
- Carl B Kunstmaler Kronprinsesseg. 60⁵ K Palæ 879y
- Carl L Kunstmaler Vejleg. 7⁴ Ø Ø 2401v
- C V Kunstmaler Guldbergsg. 47⁵ N
- Helge Kunstmaler Godthaabsv. 100³ F Gh. 5453x
- Henrik Kunstmaler Forchhammersv. 7⁵ V
- Jais Kunstmaler MA. Tjørnev. 30 Lyngby Lyngby 733
- Johannes Kunstmaler Sauntesv. 32 Gjentofte
- Otto Kunstmaler Borgerg. 69³ K
- Reinholdt Kunstmaler Christoffers Allé 144, 146 Søborg
- Skjold Kunstmaler Borgervænget 84³ Sø Ryv. 1254 v
- Søren Hjorth Kunstmaler Gl. Kongev. 136, 138⁴ V
- Valdemar Kunstmaler Frederikssundsv. 143⁴ Brh.
- Richard Kunstsmedem. Frederikssundsv. 14 L Tg. 5007 Bp. Borgmestervangen 18² L
- Helene Kunstvæverske Forhaabningsh. Allé 30⁸ V V 5729y
- Johan, Akts., Kurvemagerarb. Brønshøjsv. 17 Brh. Bella 155
- Johan Kurvemagerm. Brønshøjv. 17 Brh. Bella 155
- N J Kurvemagerm. Vesterbrog. 98 A⁸ V V 232 Bp. Boyesg. 1³ V
- Niels P Kvartermester Strandv. Øresundshosp. Sø Ryv. 1182

Nielsen A Købmand Hollands Allé 20 S Am. 1083y
- Aksel Købmand Risberggaards Allé 58 Hvidovre Valby Hvidovre 83
- Anna Købmandsforr. Agerskovv. 30 Rødovre Valby Rødovre 84
- Anton Holm Købmand Lyngbyv. 309 Hell Gjent. 87
- A R Købmand Langagerv. 18⁸ Valby Vb. 153
- Aug. fh. Købmand Kirsteinsg. 2⁸ Ø Ø 1317y
- Axel E Købmand Arkturus Allé 28 Kastrup Kastrup 357
- C Købmand Agerlandsv. 16 S Am. 5735
- C G fh. Købmand Morsøv. 41 Brh. Gh. 7619
- C Holst Købmand Horsebakken 6 L Bella 993
- Chr. Købmand Islandsg. 23⁸ S Am 6447y
- Chr. Emil Købmand (Bernhard Kjær) St. Peders V. 2¹ Hell.
- C V Købmand Fortunv. 4 Charlottl.
- E Bryde Købmand (Buldog) Nørrebrog. 26² N N 277u
- Edith Frøken Købmandshus Engv. 61 S Am. 6898
- Edv. Købmand Højvangs Allé 1 Valby Vb. 1269
- Edvard Købmand Estersv. 25⁸ Hell. Hell. 498
- E J Frøken Købmandsforr. Amager Landev. 3 A Kastrup Am. 8307y
- Elias Købmand Bagerstr. 10⁸ V
- Erik Købmand Søborg Hovedg. 142 C Søborg Søb. 1107
- Erik Lund Købmand Selma Lagerløfs Allé 24⁸ Søborg hemmeligt Nr.
- F Købmand Sundholmsv. 56 S Am. 2328 & Priv. Am. 3604x
- Fr. fh. Købmand Nørrebrog. 55⁴ N
- Georg Købmand Slotsherrensv. 18 Vanl. Damsø 1820
- Grete Købmandsforr. Hvidovre Enghavev. 17 Hvidovre Valby Hvidovre 171
- Gunnar Købmand Maglebylillev. 28 Kastrup Kastrup v. 276
- H Købmand Landskronag. 38 Sø Ryv. 104x
- Hans Peter Købmand Fælledv. 17 B¹ N
- Henrik Købmand Fuglebakkev. 101⁸ L
- Henry Købmand Karlskær Allé 74, 76 Rødovre Valby Rødovre 86
- H J Købmand Søllerødv. 27 Holte Holte 239
- H J Købmand Vestervang 47 Valby Vb. 2122
- J Købmand Krogebjerg 26 Vanl. Damsø 936
- J Købmand Saxhøjv. 21¹ Vanl.
- Jacob Købmand Ordrupv. 94² Charlottl.
- Johannes Købmand Fridtjof Nansens Pl. 5 Gamma Ø Cent. 3261 & Ø 6171 og Trondhjems Pl. 4 Ø Ø 1600 Bp. Fridtjof Nansens Pl. 3⁴ Ø Ø 8071
- Johs. Købmand Bjeverskov Allé 50 Hvidovre Valby Hvidovre 257
- K Købmand Søborg Hovedg. 73 Søborg Søb. 793
- Karl Købmand Roskildev. Brøndbyøster Valby Rødovre 33
- Ludvig Købmand Frederikssundsv. 337 Husum Bella 907
- M Købmand Baunegaardsv. 46 Gjentofte Gjent 462
- M fh. Købmand Nørrebrog. 215 B² L Tg. 3136x
- M Købmand Roskildev. 55 Valby Vb. 1922
- N Købmand Østerg. 2 Lyngby Lyngby 144
- N C Købmand Rothesg. 9⁴ Ø
- Niels Poul Købmand Isenkr. Lyngbyv. 233⁸'¹ Hell. Hell. 4246 & Priv. Hell. 2515
- O Købmand Gjentofteg. 47 Gjentofte Gjent. 13, 493 & 993 Bp. Gjentofteg. 45 Gjentofte
- O Købmand Krogen Gjentofte
- Ole Købmand Hellerupv. 23¹ Hell. Hell. 3487
- P C & Kemp Købmænd Ny Østerg. 7 K By 6750
- S fh. Købmand Falkoner Allé 86² F N 912

Nielsen S Winther Købmand Haraldstedv. 2⁸ Vanl Bella 792
- Thomas Købmand Skøjtev. 7 Kastrup Kastrup 284
- Thomas P Købmand Vognmand Hvidovrev. 12 Rødovre Valby Rødovre 147
- Viggo Købmand Kongev. 108 Holte Holte 814
- Eduard Køkkenudstyrsforr. N-Frihavnsg. 49 Ø Ø 259 x
- Johannes Køkkenudstyrsforr. Østerbrog. 89ᵉ Ø
- Oluf P Køkkenudstyrsforr. Borups Allé 213 Brh. Gh. 2284 Bp. Trekronerg. 40¹ Valby Vb. 29x
- Svend Aage Køkkenudstyrsforr. Eskildsg. 11 V V 6400v Bp. Eskildsg. 15³ V
- Alfr. Kørelærer Bogøvej 2³ F Gh. 6730
- F F Bruun Kørelærer Aalborgg. 23¹ Ø Ø 7012x
- Niels S L Laboratorieforst. Dr. phil. Kirkevænget 13 Valby
- Folmer Laboratoriemester Olfert Fischers G. 8³ K Palæ 3155
- Otto Laboratoriemester DM. Rolighedsv. 25⁸ᵇ·² V
- Einer Lagerchef Silkeborgg. 12⁴ Ø Ø 2487x
- F W Lagerchef Dronn. Olgas V. 51⁸ F
- L C Lagerchef Arendalsg. 4² Ø Ø 8168
- N Lagerchef Krogebjerg 21 Vanl. Damsø 188
- Ove Lagerchef Ellinorsv. 36 Charlottl.
- V Mark Lagerchef Valbygaardsv. 52³ Valby Vb. 98x
- Ancher Lagerforvalter Dosseringen 44⁸ N N 5639
- Otto Lagerforvalter Guldbergsg. 45⁸ N N 3726
- Anna Lampeskærmeforr. Strandv. 138³ Hell. Hell. 1257
- Lise Lampeskærmeforr. Istedg. 38 V V 575y
- J Lampeskærmesyning Marstalsg. 9⁴ Ø Ø 1960y
- M C Landbrugskonsulent Kongev. 48 Holte Holte 513
- C R Landinsp. Fuldm. i Landbrugsmin. Nordborgg. 12¹ Ø
- Karl Landinsp. Fuldm. hos Stadskond. Grønbakken 1 Vanl.
- Knud Landinsp. Fuldm. i Landbrugsm. Willemoesg. 40³ Ø Ø 4820y
- Harald Th. Landsretssagf. Vigerslev Allé 21¹ Valby Vb. 603x
- N C A Landsretssagf. Reventlowsg. 12 V Cent. 4617 Bp. Emanuel Olsens V. F Gh. 4817
- Thorvald Krøl Landsretssagf. N-Voldg. 22 K Cent. 5207
- V A Landssekr. i Turistforen. Kapt. i Art. H C Ørsteds V. 5⁴ V Eva 787
- C S Ledningsinsp. Hulgaardsv. 22 Brh. Gh. 7849
- Boline Legetøjshdl. Valdemarsg. 42 V V 6790y
- C Enkefrue Legetøjshdl. Frederikssundsv. 140 Brh. Bella 574
- J M Legetøjshdl. Husumg. 35 L Tg. 3726v
- Chr. Lektor Markv. 9 Brh. Gh. 3383x
- N Chr. Lektor Slagelseg. 5² Ø Ø 4111v
- Niels Lektor Dr. phil. St. Kjelds G. 12³ Sø Ryv. 3843
- Viggo Ligkistefabr. (Kbhvns Ligkistefabrik) Sundv. 14⁴ Hell. Hell. 4070
- Anton Lingerihdl. Stefansg. 36⁴ L Tg. 2378y
- K Schultz Lingerihdl. (Østerbro Lingeri-Magasin) Faxeg. 10⁴ Ø
- E Linierer Vesterbrog. 35 B⁴ V V 5334v
- J V Linierer Gothersg. 28ᴹᵇ·³ K
- I C Liste- & Rundstokkefabrik., Akts., Øresundsv. 143 S Cent. 14538 & Am. 1669
- H Lods Olufsv. 50 Ø Ø 6739
- J Lods Classensg. 60¹ Ø Ø 5205
- N P Dane Lods MfDR. Strandvænget 4¹ Sø Ryv. 2701

Nielsen V H Lods N-Frihavnsg. 13 A⁴ Ø Ø 4124y
- J J Lokomotivf. H C Ørsteds V. 14A³ V V 6813x
- N C Lygtekontrolør DM. Broderskabsv. 8 F Gh. 539x
- Frederik Læderhdl. Nordtoftev. 5 Søborg
- J P Læderhdl. Enghavev. 1 V V1123x Bp. Floras Allé 9 Vanl. Damsø 1264
- Alfred Lædervarefabr. Reventlowsg. 12 V V9726 Postkonto 20071 Bp. St. Knuds V. 38 V V 7029
- C Lædervarefabr. Tycho Brahes Allé 5 S Bp. Tycho Brahes Allé 25 S
- I Andr. Lædervarefabr. Vesterbrog. 136 V V 7925 Bp. Valby Langg. 189² Valby
- O Lædervareforr. Østerbrog. 150 Ø Ø 4365 y Bp. Svendborgg. 12² Ø Ø 3350x
- A Kyed Læge Frederikssundsv. 215 Brh. Bella 10 (12—1, Fred. 6—7)
- Anna Lund Frue Læge Amagerbrog. 15² S Am. 8046 (12-1 samt Torsd. 6-7)
- Christen Læge Lyshøj Allé 5² Valby
- Ejnar Læge Gothersg. 35 K Palæ 3087 (Mand., Onsd. & Fred. 1-2. Torsd. 7-8) Bp. Jacob Erlandsens G. 1¹ Ø Ø 5844
- Gertrude Læge Blegdamsv. 4² N
- Harald Lindegaard Læge H C Ørsteds V. 61⁴ V
- Jens Læge Aagade 100¹ N
- Johannes Læge Reservelæge Grundtvigsv. 8 A⁸ V
- Michael Læge Dr. med. Frederiksbergg. 25 K Cent. 15192 (3½-4½) Bp. Sortedamsg. 5¹ N N 5660 (12-1)
- O Jul Læge Reservelæge Ryesg. 17 N N 7276 (12½-1½, Tirsd. & Fred. 6½-7)
- Ove Læge Gyldenløvesg. 3 V Cent. 2012 (Tirsd., Torsd. & Lørd. 2-3) Bp. Amagert. 10³ K By 4400
- Paul Læge Drachmannsv. 14 Klpbg.
- Robert Læge Kanslerg. 2² Ø Ø 2562x
- N C Lærer Cand. mag. Halfdansg. 17⁵ S
- Rich. Lærer Brigadegaarden 3⁴ S
- SA Lærer Herluf Trolles G. 3³ K By3639
- Aage Malerm. Egemarkv. 11¹ Vanl. Damsø 1687
- A E Malerm. Nørrebrog. 34⁴ N N 2946x
- A F Malerm. Poppelhøj 5 Hell. Hell. 3714x
- Alexander Malerm. Duntzfeldts Allé 6¹ Hell. Hell. 112
- AV Malerm. Ingemannsv. 30 V N 3455y
- A V Malerm. Frederiksv. 13² F
- Bernth Malerm. Maglemosev. 27 Charlottl. Hell. 2085
- Brødr. Karl & Kr. Malerm. Rosenv. Allé 27 E Ø
- Børge Malerm. Hellerupv. 15 Hell. Hell.
- 3270 Bp. Strandv. 84³ Hell.
- C A Malerm. Bygholmv. 19¹ Vanl.
- Carl Chr. Malerm. Bülowsv. 36B⁸ V N 402y
- Carl E Malerm. Prinsesse Charlottes G. 26B N N 7929
- Carl Truels Malerm. Bagsværd Hovedg. 255-261 Bagsværd
- C C Malerm. Sindshvilev. 5A³ F
- C C Malerm. Østerbrog. 57 Lægeforen. Bol. B 5 Ø Ø 4965x
- C E Malerm. (Emanuel Nielsen & Søn) Mathildev. 18¹ F
- Charles Malerm. Provstev. 22³ L Tg. 4545
- Chr. Z Malerm. Øverødv. 14 Holte
- C V Malerm. (Thomas Nielsen & Søn) Godthaabsv. 335⁸ Vanl.
- C W Malerm. Grenaag. 5⁸ Ø Ø 6858
- 's C V Enke & Søn Malerm. Aabenraa 15 K By 2165y
- Ejnar Malerm. Højstrupv. 10 Vanl. Damsø 992
- Einer H Malerm. Skodsborgg. 3⁵ L Tg. 4716
- Emanuel & Søn Malerm. Vesterbrog. 104⁴ V
- Emil Malerm. Adelg. 97² K Palæ 1311y
- Emil Malerm. Ole Jørgensens G. 6⁸ L Tg. 1643v

Nielsen Georg Malerm. (Malerpotten) Ø-Søgade 98¹ Ø Ø 6830
- Georg Malerm. Brogaardsv. 34⁸ Gjentofte Gjent. 987
- Georg Malerm. Maagev. 11² Brh. Gh. 3497v
- H Malerm. Smalleg. 20 B¹ F Gh. 125y
- H A Malerm. Udsigten 8¹ Gjentofte Gjent. 12
- Harry Malerm. Fredericiag. 78A¹ K Palæ 1548x
- Harry Malerm. Strandboulevarden 162¹ Ø Ryv. 1635v
- Harsdorff Malerm. Kronprinsesseg. 64³ K Palæ 910v
- H C Malerm. Bille Brahes V. 10² V N 1311 y
- H C Malerm. Enigheds Allé 4 Brh. Bella 723
- H Chr. Malerm. Parallelv. 97 Bagsværd Bagsværd 281
- Henry Malerm. Norgesg. 32⁸ S
- H P Malerm. Bentzonsv. 21³ F Gh. 6330
- J C Malerm. Monrads Allé 1¹ Valby Vb. 1613x
- J C V Malerm. Fælledv. 25⁴ N
- Jens Malerm. Gadekærsv. 1 Valby Vb. 408 Bp. S-Boulevard 36³ V V 6436y
- Johs. Malerm. Allég. 8 B F V1129x Bp. Enghavev. 221¹ V
- Johs. Malerm. Ø-Voldg. 14¹ K Palæ 1606y
- Joseph Malerm. Gjentofteg. 13 Gjentofte Gjent. 61
- Jørgen Malerm. Vodroffsv. 31B V
- Karl Malerm. (Brødr. Karl & Kr. Nielsen) Gunløgsg. 54⁵ S Am. 2379x
- Kr. Malerm. (Brødr. Karl & Kr. Nielsen) Halfdansg. 24² S Am. 6082
- K Th. Malerm. Fortunv. 79 Charlottl. Ordr. 1836
- Laurits Malerm. Tesdorpfsv. 63 F
- Martin Malerm. Smalleg. 52 F Gh. 33y Bp. Smalleg. 34⁴ F Gh 3769 y
- Max Malerm. Aadalsv. 10 Brh. Damsø 1489
- Niels Malerm. Randersg. 65³ Ø Ø7369
- Niels P Malerm. Ribeg. 18¹ Ø Ø 6313
- N M Malerm. Frederikssundsv. 27¹ L Tg. 2820
- Oscar Malerm. (C V Nielsens Enke & Søn) Aabenraa 15 K
- Oscar Malerm. Viborgg. 26⁴ Ø Ø 3029x
- Otto Malerm. Frederikssundsv. 96 D⁴ L Tg. 1972y
- Peter Malerm. Broagerg. 1² V
- Poul Malerm. Harald Kiddes V. 4³ Valby Vb. 2197y
- Poul Malerm. Colbjørnsensg. 20³ V Cent. 3637
- R J Malerm. Prinsesse Charlottes G. 3³ N N 1510u
- S P Kirkegaard Malerm. Gyldenløvesg. 14 K Palæ 3302
- Svend O Malerm. H C Ørsteds V. 3⁸ V V 2977x
- Th. Malerm. (N Jensen Taarnbyes Efterfølgere) Kurlandsg. 15² S Am. 3762x
- Therkild Malerm. N-Søgade 39⁸ K By 5039y
- Thomas Malerm. (Thomas Nielsen & Søn) Støvringv. 2 Vanl. Damsø 1577
- Thomas & Søn Malerm. Toftegaards Allé 25 Valby Vb. 2590
- Vald. Malerm. Lundeskovsv. 24 Hell. Hell. 846
- Vald. Malerm. Vølundsg. 8¹ L Tg. 3074v
- A Manufakturhdl. Korsg. 37 N N 339x
- Adolph Manufakturhdl. Vedbæk Vedbæk 250
- Astrid Manufakturhdl. Lyngby Hovedg. 19 Lyngby Lyngby 166
- Axel Manufakturhdl. Kaas Allé 9 Hell.
- C Manufakturhdl. Vesterbrog. 81 V V 8066
- Carl Manufakturhdl. Ryesg. 107 Ø Ø8824
- Carl Chr. Manufaktur- & Trikotagehdl. Buddinge Hovedg. 16 Søborg Søb. 791
- C F Manufakturhdl. Landskronag. 7⁸ S Ryv. 2515

Nielsen Christine Frøken Manufakturhdl. Classensg. 46 Ø Ø 252y
- 's Conrad Eftf. Manufakturhdl. Amagerbrog. 52 S Am. 947
- Eckhoff Manufakturhdl. Godthaabsv. 207 Brh. Gh. 5316x Bp. Godthaabsv. 182¹ Brh.
- F Frue Manufakturhdl. Holsteinsg. 45 Ø Ø 3334
- Fred. Manufakturhdl. Holsteinsg. 20² Ø Ø 2818v
- F Vilhelm Manufakturhdl. Ahlefeldtsg. 29¹ K By 5576u
- Georg Manufakturhdl. Uttersley Torv 23 L Tg. 321
- H A Manufakturhdl. Jernbane Allé 78⁸ Vanl. Damsø 1847
- Hans H Manufakturhdl. Frederikssundsv. 39 L Tg. 559x Bp. Arnesv. 29¹ Brh. Bella 687
- I Th. Manufaktur- & Trikotagehdl. Stefansg. 31 L Tg. 2189y
- Josephine Wederking Manufakturhdl. Haderslevg. 29² V V 2962x
- Jutta Manufakturhdl. st. Kongensg. 103 K Palæ 3210 Bp. Classensg. 56¹ Ø Ø4873x
- K Manufakturhdl. Vesterbrog. 141 V V 134y
- Kaj Manufakturhdl. Nansensg. 30 K By 5187x Bp. Christiansdal 6 Rødovre Valby
- Kaj Manufakturhdl. Willemoesg. 22 Ø Ø 2246v Bp. Grønneg. 33¹ K
- Karl, Manufakturhdl. en gros, Akts., Gasværksv. 10 V Cent. 13848
- N C Manufakturhdl. Eskildsg. 31⁸ V
- Niels Basse Manufakturhdl. Vanløse Allé 25 Brh. Gh. 2188 Bp. Lønstrupv. 82⁸ Vanl.
- O Manufakturhdl. Jagtv. 135 L Tg. 278y Bp. Magdelonev 21 L Tg. 3138
- Orla Manufakturhdl. Westend 35 V Eva 311 Bp. Valdemarsg. 33⁴ V V6451x
- Osvald Manufakturhdl. Vesterbrog. 127 V V 2118x Bp. Gunløgsg. 53¹ S
- P Manufakturhdl. Amagerbrog. 197 S Am. 2029y
- Paul Manufakturhdl. Gladsaxev. 40 Søborg Søb. 68 Bp. Mosev. 25 Søborg
- P H Manufakturhdl. Nygaardsv. 17 S Ryv. 42y
- Rigmor Frue Manufakturhdl. Jernbane Allé 79 Vanløse Damsø 1667 Bp. Mysundeg. 2² V
- S Juul Manufakturhdl. Guldbergsg. 16 N N 71v
- Svend Manufakturhdl. Birkeg. 28⁴ N
- V Manufakturhdl. Ryesg. 59 N N 2166x
- Vald. Manufakturhdl. Grønneg. 26 K Cent. 8410 Bp. Liljev. 12 Gjentofte Gjent. 79
- Vald. A Manufakturhdl. Saxog. 114 V V 1247x Bp. Krusaag. 35³ V
- Valdemar Manufakturhdl. Lyngbyv. 30-34 S Ryv. 1458x Bp. Jernbane Allé 66³ Vanl. Damsø 301
- Viggo Manufakturhdl. Enghavev. 250 V Sydhavn 112x
- Vilh. Manufakturhdl. Enghave Pl. 6 V V 1610y
- Wm. Manufakturhdl. Gjentofteg. 34 Gjentofte Gjent. 70 Bp. Vindestr. 1 Gjentofte
- R & K Markisefabr. Bjelkes Allé 28 L Tg. 2370
- 's Markise-, Telt- og Presenning-Afdeling Frm. Nørrebrog. 32 N Cent. 8010
- J E Marmorforr. Viborgg. 67, 69 Ø Ø 5392 Bp. Skanderborgg. 4⁸ Ø
- Emilie Maskinafskrivningsbur. Odenseg. 16A⁴ Ø Ø 1031y
- Wm Maskinafskrivningsbur. Vodroffsv. 17A⁸ V V 8851
- Aa L Maskinfabr. (Maskinfabr. Exford) Tryggevældev. 18⁸ Vanl.
- H M Maskinfabr. (Kbhvns Elektromotorfabrik) Stægers Allé 9 F Gh. 2612
- J C Maskinfabr Fred d. 7 G. 13 N N 313x Bp. Slagelseg. 24¹ Ø
- M Maskinfabr. (M Nielsen & Co.) Thorshavnsg. 10⁴ S

Nielsen Marinus Maskinfabr. Klejnsmed Ørnev. 69A [L] [T] Tg. 939 Bp. Norgesg. 15⁵ [S] [T] Am. 6043x
- N P fh. Maskinfabr. Borups Allé 24ˢ [L]
- P Maskinfabr. (Bøckmann & Nielsen) Brobergsg. 1² [K] [T] Am. 5035
- Robert Maskinfabr. Ingeniør Peter Ipsens Allé 20 [L] [T] Tg. 1937 Bp. Borups Allé 24ˢ [L]
- Søren Maskinfabr. N-Frihavnsg. 24 [Ø] [T] Cent. 2331
- **Nielsen & Winther, Akts.**, Maskinfabrik Hovedkontor Blegdamsv. 60, 62 [Ø] [T] Cent. 225 Telegramadr. „Nielsenwinther" Postgiro Konto Nr. 702
- C Maskiningeniør Fensmarkg. 20⁴ [N]
- Fr. Maskininsp. Spangbergsg. 7⁴ [Ø] [T] Ø 2268
- Georg Maskininsp. Islands Brygge 19² [S] [T] Am. 3016
- Henrik Maskininsp. Kastelsv. 8³ [Ø] [T] Ø 6554
- H J fh. Maskininsp. Bredg. 76ᴹᴮ¹ [K]
- A H S Maskinmester Rumæniensg. 4¹ [S] [T] Am. 8190
- A L O M Maskinmester i Flaaden Vildandeg. 12 [K]
- Axel Maskinmester Godthaabsv. 154ˢ [F] [T] Gh. 4399
- Fritz Maskinmester Dannevirkeg. 1¹ [V]
- Hans C Maskinmester Hulgaardsv. 34 Brh. [T] Gh. 5030y
- H O Maskinmester Frejasg. 12³ [L]
- J E Maskinmester Hyldebærv. 7 Brh. [T] Gh. 6098
- J V Maskinmester Jomsborgv. 27ˢ Hell. [T] Hell. 3436y
- J V Maskinmester i Flaaden Hjertensfrydsg. 9 [K] [T] Palæ 952
- N C Maskinmester Ved Grænsen 22 Vanl.
- N E Maskinmester Strandboulevarden 102⁴ [Ø] [T] Ø 2044y
- Paul Maskinmesteru. Stadsing. Direkt. Kløvermarksv. 30 [S]
- Peter Maskinmester Fredh. Havnev. [V] [T] Sydh. 265
- P J Maskinmester Strandboulevarden 95² [Ø] [T] Ø 2369x
- Robert Maskinmester Augustag. 7⁵ [S]
- Robert Maskinmester N-Frihavnsg. 82¹ [Ø] [T] Ø 4333x
- Vald. Maskinmester v. Kommunehosp. R. Bartholinsg. 4 [K] [T] By 6610
- 's Chr. Maskinsætteri St. Peder Str. 43 [K] [T] By 5984
- Christine Massøse Herman Triers Pl. 5³ [V] [T] N 6319
- [Massører se till. Afd. VII Fag-Register]
- O V Materialforv. J P E Hartmanns Allé 49¹ Valby [T] Vb. 1204
- Axel Materialist Kraing. 6 [S] [T] Am. 653
- Johannes Materialist (Frdbg. Materialhdl.) Smalleg. 28¹ [F] [T] Gh. 5197x
- A Chr. Mejeriejer Vesterbrog. 180ˢ [V] [T] V 262
- A K Enkefrue Mejeriejer Jagtv. 86ˢ [Sø] [T] N 3267y
- Chr. Mejeriejer Buddingev. 528-532 Søborg [T] Søb. 250
- Chr. Mejeriejer Westend 18 [V] [T] Cent. 10228
- C I Mejeri Fredericiag. 6 [K] [T] Cent. 12976
- F V Mejeriejer Nøkkerosev. 18 [L] [T] Søb. 519
- Gudrun Mejeriejer Rantzausg. 64 [N] [T] Cent. 14108 Bp. Rolighedsv. 22³ [V]
- Henry Mejeriejer Byglandsg. 8ˢ [S] [T] Am. 6371
- H H Mejeriejer Estlandsg. 13 [V] [T] V 4619 Bp. Værnedamsv. 7³ [V]
- J K Mejeriejer (Strandvejens Mejerier) Strandv. 341 Klpbg.
- Johs. Mejeriejer Vigerslev Allé 64ˢ Valby [T] Vb. 1575v
- Ludv. Mejeriejer Rysensteensg. 1² [V] [T] By 7304
- Niels Mejeriejer Buddingev. 241-263 Søborg
- Nielsine Mejeri Dannebrogsg. 49 [V] [T] Cent. 4492
- O P Mejeriejer Tagensv. 36 [L] [T] Cent. 13455

Nielsen Vald. Mejeri Vognmandsforr. Fælledv. Pass. 12 [N] [T] Cent. 2271 & 2251 Bp. Dyssegaardsv. 49 Søborg [T] Søb. 651
- V Th. Mejeriejer Sundevedsg. 13 [V] [T] V 1531 y
- Axel Mekaniker Dr. Priemes V. 4³ [V] [T] V 1103v
- Carl Mekaniker Buddingev. 376-382 Søborg
- Cilius Mekaniker Finsensv. 37 [F] [T] Gh. 5502x
- Erik J Mekaniker Gas- & Vandm. Sognefoged Ellensv. 4 Holte [T] Holte 118
- H E Mekaniker Jernbane Allé 63² Vanl.
- Herman Mekaniker Lykkesh. Allé 33 [V] [T] V 3477 Bp. Ingemannsv. 9¹ [V]
- L Chr. Mekaniker (Th. Andersen & Nielsen) Istedg. 60² [V]
- N Chr. Mekanike Hostrupsv. 13 [V] [T] N 2775x
- O Mekaniker Sofieg. 1 [K] [T] Am. 4560 y
- S Mekaniker Brodersens Allé 17 Hell. [T] Hell. 3182
- Svend Mekaniker Roskildev. 49B Valby [T] Vb. 1658
- V Mekaniker N-Bivej 1 Brh. [T] Bella 617
- W Mekaniker Guldbergsg. 39A² [N] [T] N 4672y
- & Jespersen mek. Etabl. Duev. 94 [F] [T] Gh. 860
- C A & Petersen mek. Værkst. Vesterfælledv. 6 [V] [T] Cent. 14728
- 's Johs. mekaniske Værksteder, Akts., Niels Ebbesens V. 19 [V] [T] Cent. 2817
- M & Co. mek. Værkst. & Maskinfabr. Herluf Trolles G. 2 [K] [T] By 272
- Johanne Melhdl. Ryesg. 5 [N] [T] N 111v
- Johs. R V Melhdl. Købmand Enghavev. 74² [V] [T] Eva 1777
- Marie Melhdl. Faxeg. 13 [Ø] [T] Ø 138 y
- N Melhdl. Regnburgsv 5ˢ Vanl.
- L Mester Ambra Alle 7 Kastrup
- Peter Metalstøberi St. Annæ G. 44C [K] [T] Am. 6957v
- A Chr. Metalvarefabr. Hyskenstr. 16 [K] [T] By 3039 Bp. Falkoner Allé 98¹ [F]
- Alfred & Viggo Jacobsen Metalvarefabr. Badstuestr. 16 [K] [T] By 2633y
- Vald. Metalvarefabr. Aaboulevard 43 [V] [T] N 1437x
- Vald. Metalvarefabr. (Valdemar Nielsen's Metalvarefabrik) Thorav. 35 [L] [T] Tg. 2215
- 's Valdemar Metalvarefabr. Thorav. 35 [L] [T] Cent. 15196
- V I T Metalvarefabr. Søborghus Allé 30 Søborg [T] Søb. 70
- C Meteorologassist. Stranv. 114¹ Hell. [T] Hell. 1481
- Chr. Middagskøkken Rosenørns Allé 65² [V]
- Helga Frue Middagskøkken Jernbane Alle 50 Vanl. [T] Damsø 1023
- Peter Militærflyver R. Ræveskovsv. 3 Gjentofte [T] Gjent 1527
- Alpha Modehdl. Ø-Farimagsg. 23 [Ø] [T] By 3642
- Anna Modehdl. (Maison Anna) H C Lumbyes G. 10¹ [Sø]
- Astrid Modehdl. Silkeg. 7 [K] [T] By 258x
- Astrid Museth Modehdl. (Frdbg. Modemagasin) Smalleg. 8ˢ [F]
- E Modehdl. Torveg. 28 [K] [T] Am. 5393y
- Gudrun Frøken Modehdl. Søborg Hovedg. 69 Søborg [T] Søb. 798
- H Frue Modehdl. Højdevangs Allé 31 [S]
- Ingeb. Modehdl. Guldbergsg. 105³ [N] [T] N 3277y
- Johanne Modehdl. Blaagaardsg. 11 [N] [T] N 3337x Bp. Nordborgg. 3ˢ [Ø]
- Karen Modehdl. Valby Langg. 213ˢ Valby
- Kirsten Modehdl. Blaagaardsg. 15 A³ [N]
- L M Frøken Modehdl. Under Elmene 14Aˢ [S] [T] Am. 5414x
- Mary Modehdl. Ferskenv. 24 Brh. [T] Gh. 4821
- Oda Museth Modehdl. (Frdbg. Modemagasin) Smalleg. 8ˢ [F]
- N Montør Borgerg. 83³ [K] [T] Palæ 1976
- Hans Motorcykleforr. Vognmagerg. 5 [K] [T] By 1085y
- A Murerm. Taarnbyv. 10 Kastrup [T] Kastrup 602
- Aage Murerm. Hamlets Pass. 5² [N]

Nielsen A Juul Murerm. Tesch Allé 3 Holte [T] Holte 409
- Alb. J Murerm. Kildeløbet 23 Husum
- Alfr. Murerm. Kildevældsg. 65¹ [Sø] [T] Ryv. 492
- Anton Murerm. (Chr. Madsen & Ant. Nielsen) Vemmetofte Allé 20 Gjentofte [T] Gjent. 75
- C Murerm. Bagsværdv. 305, 307 Bagsværd
- C fh. Murerm. Saxog. 4¹ [V] [T] V 5993u
- C Møller Murerm. Frederikssundsv. 25³ [L] [T] Tg. 2849
- Carl S J Murerm. Otto Mallings G. 7⁴ [Sø] [T] Ryv. 1692
- Edvard Murerm. Aalholmsv. 47 Vanl. [T] Damsø 348
- Emil Murerm. Baldersg. 51 [L] [T] Tg. 4348
- Emil & Viggo Murerm. Kærsangerv. 5 Brh. [T] Tg. 4347
- H Murerm. (J Schmidt & H Nielsen) Mosesvinget 48 [L] [T] Bella 1089
- Hans Murerm. Frederikssundsv. Herlev
- H C Murerm. Birkebakken 9ˢ Valby [T] Vb. 1742
- Henry Murerm. Kongsdalv. 4¹ Vanl. [T] Damsø 2015
- H M Murerm. Holteg. 2 [L] [T] Tg. 355 Bp. Søllerødg. 25² [L]
- Jacob Murerm. Bakkegaards Allé 12 [V] [T] V 5306x
- Jens Murerm. Ø-Farimagsg. 14B⁵ [Ø] [T] Ø 1410y
- Joh. Murerm. Hellerupv. 24¹ Hell. [T] Hell. 359
- Joh. Murerm. Bygningsinsp. Fortv. Islev Husum [T] Islebro 50
- Johs. Murerm. Rentemesterv. 96¹ [L]
- J P Murerm. Svend Gønges V. 31A Brh. [T] Bella 1355
- Julius Murerm. Vesterbrog. 128¹ [V] [T] V 8030
- Karl G E B Murerm. Skydebaneg. 9¹ [V]
- K P Murerm. Vennemindev. 56¹ [Sø] [T] Ryv. 1181u
- K V Murerm. Bagsværdv. 84 Lyngby [T] Lyngby 662
- L C V Murerm. Knabstrupv. 27 Brh.
- Louis Fibecker Murerm. Leifsg. 21³ [S] [T] Am. 6589x
- Marius Murerm. Dalstrøget 10 Søborg [T] Søb. 1101
- M Chr. Murerm. Frederikssundsv. 286 Husum [T] Bella 238
- M G Murerm. Bentzonsv. 18² [F] [T] Gh. 1901v
- N C Murerm. Jernbanev. 25 Lyngby
- N J Murerm. Livjægerg. 35 [Ø] [T] Ø 1486 x
- N O Murerm. Solitudev. 2ˢ [N] [T] N 1x
- N O Murerm. Viksøv. 28ˢ Brh. [T] Bella 1144
- N P Murerm. Ellebakken 28ˢ Hell.
- N P Murerm. Strandv. 138³ Hell.
- Olaf Murerm. Gl. Holte Egebækv. Holte
- Oskar Murerm. Entreprenør Sigerstedg. 15¹ [V]
- Otto A Murerm. Guldagerv. 21 Vanl. [T] Damsø 924
- Poul Murerm. Margrethev. 4 Vedbæk [T] Vedbæk 159
- Th. Murerm. Jagtv. 81⁴ [L]
- Vald. Murerm. (H V Brunsø & Vald. Nielsen) Dalgas Boulevard 2¹ [F] [T] Gh. 6960
- Vald. Murerm. Haderslevg. 19 [V] [T] V 6579x
- Viggo Murerm. Kærsangerv. 5¹ Brh.
- William Murerm. Apollov. 19 Vanl. [T] Damsø 372
- William Murerm. Nørrebrog. 224⁴ [L] [T] Tg. 4282
- W Waldbjørn Murerm. Overbys Allé 31ˢ Valby [T] Vb. 1588
- Chr. Musikdir. Ejderstedg. 28³ [V] [T] V 4945
- Harald Musikdir. Enghavev. 56¹ [V] [T] V 5327y
- Axel Musiker Koldingg. 26ˢ [Ø]
- Carl Musiker Komponist Taarbæk Strandv. 145A Klpbg. [T] Bell. 241
- Carl Olaf Musiker Ætnav. 4 [S] [T] Am. 4547x
- Hjalmar Musiker Nyhavn 31 B¹ [K] [T] Palæ 2252
- I C Musiker Agersøg. 19³ [Sø] [T] Ryv. 990u
- Vald. Musiker Linnésg. 26ˢ [K] [T] By 2623x
- Ellen Musikhdl. Valby Langg. 48 Valby [T] Vb 593v Bp. Colbjørnsensg. 7ˢ [V]

Nielsen Emil Musikhdl. Istedg. 57 V V483y Bp. Munkensv. 4² L
- Hanne Musikhdl. Rosengaarden 4⁸ K By 2675y
- H Beuchel Musikhdl. (Musikhuset Panoptikon) St. Thomas Allé 13² V
- Aage H Musikinstrumenthdl. Fiolstr. 5 K By 7591 Bp. Solgaarden 20¹ Sø By Ryv. 1917y
- H V Musikinstrumenthdl. H C Ørsteds V. 1 V V 4445 Bp. Amagerbrog. 98¹ S Am. 6670
- Alice Frøken Musiklærerinde Holsteinsg. 60⁴ Ø Ø 4751x
- & Sørensen's Møbelfabrik Bredg. 36 K Palæ 699
- A V Møbelhdl. Valdemarsg. 62 V V1145y
- Axel Møbelhdl. (P A Nielsen & Co.) Skinderg. 28³ K
- C Møbelhdl. (Møbelfabr. Futurum) Blegdamsv. 38 A⁸ N N 74
- Chr. fh. Møbelhdl. Ny Carlsberg V. 12¹ V V 3029
- Chr. Møbelhdl. Dannebrogsg. 15 V V6
- D Frue Møbelhdl. Birkeg. 4 N N 545y
- Edv. Møbelhdl. Abel Cathrines G. 7 V Bp. Abel Cathrines G. 5² V Eva 2414
- Georg Møbelhdl. Dannebrogsg. 36 A V V 350 Bp. Westend 30¹ V
- H S Møbelhdl. Colbjørnsensg. 14 V Eva 1530
- L C Møbelhdl. Dannebrogsg. 21 V V 2745x Bp. Aaboulevard 13¹ V
- Martin Møbelhdl. Rosengaarden 13⁸ K By 4815
- N P Møbelhdl. Vesterbrog. 24B V
- N S Møbelhdl. (Sælsen & Gravesen) Lyngbyv. 55⁸ Sø
- **P A Nielsen & Co.** Møbelhdl. Skinderg. 28 K Cent. 828, 829 & 14829 Grundlagt 1820
- Peter Møbelhdl. (Landboernes Møbelmag.) Ordrup Jagtv 100 Charlottl. Ordr. 815
- Rasmus Møbelhdl. Blegdamsv. 114 Ø Ø 2121x
- S Møbelhdl. Sortedamsdoss. 81 Ø Ø2200y Bp. J P E Hartmanns Allé 6 Valby Vb. 2006
- Vald. A Møbelhdl. (Istedhus Møbelmag.) Enghave Pl. 1¹ V
- 's Holger Møbelsnedkeri & Stolefabr. Nørrebrog 199 L Tg. 3391 & Tg. 4260
- A V Møllebygger Mylius Erichsens Allé 17⁸ Hell. Hell. 2976
- N P Møntdirektør Cand. polyt. & polit. R. Amager Boulevard 115 S Am. 4626
- Kirstine Oberstinde Aarhus Pl. 6³ Ø Ø 437u
- Erik Oberstløjtn. R. DM. Falkoner Allé 67¹ F Gh. 4080
- Holger Oberstløjtn. R. DM. MfDR. Trøreev. 17 Vedbæk Vedbæk 288
- Ellen Operasangerinde Puggaardsg. 4⁴ V By 2035y
- Ingvar Operasanger Svinget 28⁸ S Am. 961x
- Karen Marie Frøken Operasangerinde Borgmester Jensens Allé 5³ Sø Ø 4496v
- Monna Operasangerinde H C Ørsteds V. 35⁸ V V 2093x
- Otto Sandberg Organist Gl. Kongev. 39⁴ V V6160y
- Th. Organist Gl. Kongev. 78² V V5913x
- Valdemar Organist Dybbølsg. 18³ V Eva 2502x
- C Ostehdl. Toftegaards Allé 13 Valby Bp. Valby Langg. 75A² Valby
- Georg Ostehdl. Kjøbmagerg. 28 K Cent. 949
- Poul Ostehdl. Ryesg. 36 Ø N 2151y Bp. Taasingeg. 18² Sø
- Thor A Ostehdl. Ole Olsens Allé 2 Hell. Hell. 2727
- Max Ostelager Vesterbrog. 152⁸ V V9735
- F V V Overartillerimester i Flaaden R. Skaaneg. 12³ S Am. 3592x
- A K Overassist. u. Magist. Løjtn. V-Boulevard 45⁸ V Palæ 1446
- A O Overassist. i Toldv. Kronprinsesseg. 62⁴ K

Nielsen E A T Overassist. Kronborgg. 26¹ L Tg. 2402v
- Einar Overassist. Søborg Hovedg. 69 Søborg Søb. 141
- E Kr. Overassist. Øresundsv. Strandlyst S
- Elisabeth Overassist. v. K T A S. N-Søgade 27¹ K By 5745x
- Erh. Overassist. Aalholmsv. 50⁸ Vanl.
- Hans Overassist. i Post- og Telegrafv. Nakskovv. 46¹ Valby
- H E Overassist. u. Frdbg. Komm. Mariendalsv. 28² F Gh. 1113y
- H E Overassist v. Statsb. Lyngbyv. 3³ Sø
- J Frøken Strandboulevarden 38¹ Ø Ø8495v
- Julius Christian Overassist. i Toldv. Venøg. 5⁴ Sø
- L E Overassist. i Post- og Telegrafv. Gl. Kongev. 68² V
- Marius Overassist. v. Statsb. Svejgaardsv. 2 Hell. Hell. 3858
- N A Overassist. i Post- og Telegrafv. Martensens Allé 16⁴ V V 9794
- N P Overassist. Erik Ejegods G. 2¹ V V 5554y
- Otto L Overassist. Stenosg. 5³ V Eva 1894
- P C Overassist. i Post- og Telegrafv. Frdbg. Allé 11² V
- Poul Overassist Rolfs Pl. 8² F Gh. 3593y
- Anthon Overbetj. i Statspol. Mariendalsv. 58⁴ F Gh. 1132y
- Johs. Overbetj. i Statspol. Højdevangs Allé 19 S Am 6268
- N P Overbetj. Frederiksborgv. 170² L
- Marius Overdyrlæge Lektor v. Landbohøjsk. R. Rosendalsg. 1² Ø Cent. 8550
- A Overinsp. Valbygaardsv. 54⁸ Valby Vb. 2935
- Sophus Overinsp. Bergthorasg. 2² S Am. 7877v
- Valdemar Overinsp. v. Tuborg Fabrikker Ellinorsv. 18 Charlottl. Ordr. 2121
- P S Overintendant Dr. Priemes V. 5⁸ V
- T I Overintendant Kontorchef i Krigsmin. Vejrøg. 1² Sø Ryv. 2531
- V Overintendant R. DM. H A Clausens V. 16 A Gjentofte Gjent. 104
- Ludvig fh. Overlæge Dr. med. V-Voldg. 7³ V Cent. 8086 Hud- og Kønssygdomme Hverdage 12½-2
- Anna Overlærerinde Forhaabningsh. Allé 22⁴ V V 389v
- P Overmekaniker v. K T A S. Ordrup Jagtv. 6D² Charlottl. Ordr. 921
- P E Overmekaniker v. K T A S. Godthaabsv. 46³ F Gh. 1084y
- L C Overmontør v. K T A S. Lyshøjgaardsv. 33¹ Valby Vb. 2193
- N Overofficiant Repræsentant Kongedybs Allé 1 S Am. 2305
- N J Overofficiant Ryvangs Allé Ingeniørkas. Sø
- N C Overpakmester Bramslykkev. 13² Valby Vb. 888x
- N P Overpakmester Faaborgg. 1³ Ø Ø 4563y
- O Overpakmester Birkeg. 15³ N N2210v
- O E N Overpakmester Lynette Allé 9 S Am. 6195
- F L Overpolitibetj. Delfing. 7¹ K Palæ 713y
- C H Overpostbud Boyesg. 17⁸ V
- Christian Overpostbud Næsbyholmv. 17¹ Brh. Gh. 6080
- R Overpostbud N-Fasanv. 130A¹ F Gh. 3915y
- Albert Overretssagf. Willemoesg. 19¹ Ø
- Carl Overretssagf. Hypotekforeningsdir. Løngangstr. 23 K Cent. 3736 & 3934 Bp. Østerbrog. 80² Ø Ø 5735
- Emil Overretssagf. Puggaardsg. 7¹ V Cent. 9211
- Niels Overretssagf. Fredh. Kan. 2 K Cent. 2535
- Søren Overretssagf. Østerg. 44 K Cent 5533 Bp. st. Kongensg. 70² K Palæ 2606
- Petrine Frøken Oversygeplejerske Mikkel Vibes G. 1¹ K Am. 594

Nielsen A Ovnbygger Mars Allé 51 Søborg
- Anna Paalægsforr. Larsbjørnsstr. 19 K By 2127y
- Laurits Paalægsforr. Kronprinsensg. 13 K By 3901
- M Paalægsforr. Strandv. 39 Sø Ryv. 590
- E Pakkassefabr. (Sundby Pakkassefabrik) Lombardig. 24⁴ S
- L V Pakkassefabr. Drejerm. Pile Allé 47² F V 67x
- Edv. Pakmesterformand Nørrebrog. 194¹ L Tg. 772x
- Alfred Pantefogedassist. Sophus Schandorphs V. 25 Lyngby Lyngby 462
- C C Pantelaaner Smalleg. 12 F Gh. 1379y Bp. Grønbakken 1³ Vanl.
- Dagmar Pantelaanerske Willemoesg. 8 Ø
- N Pantelaaner Allersg. 4 L Tg. 2698y Bp. Anemonev. 11 Gjentofte Gjent. 396
- Egon Papirhdl. Rentemesterv. 98⁸ L Tg. 1103
- J L Papirhdl. Silkeborgg. 13³ Ø Ø 5046
- N Fr. Papirhdl. Aabenraa 29 K Cent. 8041 Bp. S-Boulevard 65³ V
- Valdemar Papirhdl. Sølvg. 102³ K Cent. 13869
- J B G Parfumehdl. Toftegaards Allé 13 Valby Vb. 1382y Bp. J P E Hartmanns Allé 41 Valby
- Gerner Parketfabr. Snedkerm. P Andersens V. 21 F Gh. 4107
- M Partikulier Sognefoged Bagsværd Hovedg. 204 Bagsværd Bagsværd 16
- N P Partikulier H C Ørsteds V. 28 C⁸ V Eva 387
- K V Pastor emer. Halfdansg. 22⁵ S
- N P Pastor emer. Gl. Kongev. 84² V
- M & D Offersen Pensionat Frederiksborgg. 30⁴ K Cent. 9409
- Tagea Frøken Pensionat Helgolandsg. 15¹ V Cent. 6729
- [Pensionater se till. Afd. VII Fag-Register]
- Elof Pianist Strandboulevarden 33⁴ Ø Ø 3872
- Chr. Pianoreparatør Thorvaldsensv. 4 V V 77y Bp. Helgesv. 21⁴ F
- Fred. Pianostemmer Helgesv. 7 F Gh. 1183y
- Jens Pianostemmer Laugaards Allé 45 Søborg Søb. 600
- Søren Pianostemmer Henning Matzens V. 18⁸ Vanl. Damsø 577
- L & D Plisséforr. Falkoner Allé 54² F N 6303
- V Berg Plisséforr. Leifsg. 8¹ S
- R Politiassist. R. Hellerupv. 5¹ Hell. Hell. 858
- Albert Politibetj. Strindbergsv. 17 Valby
- Angelo Porcelænshdl. Istedg. 124 V V 8377 Bp. Trepkasg. 17¹ Ø N 559u
- I F Porcelænshdl. Saxog. 101 V V 9203y
- Margrethe Porcelænsmalerinde C J Brandts V. 7¹ L
- Alfa Postassist. Lergravsv. 15⁸ S
- Anna Maria Postassist. N-Fasanv. 44¹ F Gh. 707y
- Chr. Postassist. Nøddebog. 9⁴ N
- Emma Postassist. Sibbernsv. 5¹ Valby
- Esther P Postassist. Nørrebrog. 44⁴ N
- H Postassist. L E Bruuns V. 14 Charlottl. Ordr. 3311
- Hans Postassist. Ahrenkildes Allé 1 S
- Niels Peter Postassist. Strandboulevarden 14⁴ Ø
- N L Postassist. Baggesensg. 4³ N N465x
- O Frølund Postassist. Strandboulevarden 145ᵉ Ø
- Søren Postassist. Syvens Allé 6⁸ S Am. 2711y
- Thorvald Postassist. Norgesg. 24⁴ S
- V L Postassist. Hostrupsv. 11³ V N585y
- J L Postkontrolør Holmbladsg. 23⁴ S
- N P Postkontrolør Kochsv. 9A¹ V V1833y
- O Postkontrolør Dronninggaards Allé 61 Holte Holte 152
- R Postkontrolør Holsteinsg. 24² Ø Ø3588x
- Verner fh. Postkontrolør Forfatter St. Knuds V. 9¹ V V 2681v
- C A O fh. Postmester Løjtn. R. Forhaabningsh. Allé 35⁴ V V 1645v

Fag- og Varefortegnelse se blaa Blade foran i Afd. VII, Bind 2.

Nielsen F M fh. Postmester R. Agersøg. 1² Sø ▯ Ryv. 3891y
- K C Postmester R. Svanemosegaardsv. 9⁸ V ▯ N 5228
- N Chr. ps. Postmester Jernbane Allé 86¹ Vanl. ▯ Damsø 896
- N F Postmester N J Fjords Allé 16⁴ V
- Ferd. Privatvægter Krystalg. 14² K
- Johan Produkthdl. Nørrebrog. 15A³ N ▯ N 7535
- Axel Prof. v. Univ. Dr. polit. R. H A Clausens V. 18 Gjentofte ▯ Gjent. 96
- Ebba Professorinde Kirkevænget 13 Valby
- Ejnar Prof. Kunstmaler M A. Mariev. 13 Hell. ▯ Hell. 4071
- Folmer Prof. Bülowsv. 15 V ▯ V 7222
- H A Prof. Dr. med. R. Ordrupv. 32 Charlottl.
- Jakob Prof. v. Polyt. Læreanst. Dr. phil. MVS. Lundegaardsv. 16 Hell. ▯ Hell. 1821
- Jens Rud Prof. Blegdamsv. 4² N
- Aage Prokurist Baldersg. 77⁴ L ▯ Tg. 611y
- Aage Prokurist Drosselv. 63¹ F ▯ Gh. 2161
- Aage Prokurist Worsaaesv. 11⁴ V
- A C Prokurist Sophus Schandorphs V. 11 Lyngby ▯ Lyngby 220
- A Jul. Prokurist Dronn. Olgas V. 49³ F ▯ Gh. 5016v
- Aksel Kjærbye Prokurist Istedg. 3¹ V
- Alfred Prokurist Koldingg. 8² Ø ▯ Ø 2005u
- A O Prokurist Danasv. (Vodroffspl.) 11ᵉ V ▯ V 5452v
- Arthur Prokurist Vendersg. 18⁴ K ▯ By 4958
- A S Prokurist Blaagaardsg. 29Aᵉ N ▯ N 3760x
- Axel Prokurist Kong Georgs V. 14⁸ F ▯ Gh. 3783y
- Bertrand Prokurist Egilsg. 4² S
- B Haslund Prokurist Frederiksstadsg. 1³ V ▯ Eva 59
- Carl Prokurist S-Boulevard 100¹ V ▯ V 7629
- C Gerlach Prokurist Cand. polit. Overg. o. V. 102⁵ K ▯ Am. 5406
- Chr. V Prokurist Hardangerg. 5⁴ Ø ▯ Ø 2742
- C M Frøken Prokurist Nørrebrog. 30³ N ▯ N 2730x
- C Rask Prokurist Godthaabsv. 4¹ F ▯ Gh. 5110v
- Ellen Margrethe Bræstrup Prokurist Gl. Kongev. 115¹ V
- Erna Prokurist Pilestr. 45³ K
- F C R Prokurist N-Fribavnsg. 82¹ Ø
- Georg Prokurist Slagelseg. 22¹ Ø
- Gerda Prokurist Rahbeks Allé 8¹ V
- Henriette Prokurist Ole Suhrs G. 20⁸ K ▯ By 776y
- Holger Prokurist Thurøvej 23³ F ▯ Gh. 6355
- Ingv. Prokurist Marskensg. 2³ Ø ▯ Ø 8390
- Jacob Prokurist Estersv. 32² Hell. ▯ Hell. 4289
- J C Prokurist Saxog. 103 V
- Johs. Prokurist Trekronerg. 9² Valby ▯ Vb. 1127
- Julius Prokurist Blegdamsv. 66⁴ Ø ▯ N 2178v
- Kaja Prokurist Vesterbrog. 143¹ V ▯ V 207y
- Kaj D Prokurist Faxeg. 5² Ø ▯ Ø 1577x
- Karl Prokurist Amagerbrog. 98⁴ S ▯ Am. 60y
- K V Prokurist Jægersborg Allé 12 Charlottl. ▯ Ordr. 2762
- L Prokurist Tesdorpfsv. 24 F ▯ Gh. 2621
- L Prokurist Minervav. 18 Brh. ▯ Damsø 1900
- L E Prokurist Lundtofteg. 99¹ L ▯ Tg. 5103
- Leo Prokurist Peter Bangs V. 76³ F ▯ Gh. 7245
- M Frøken Prokurist Svinget 1⁴ S ▯ Am. 3702
- Margrethe Prokurist Trunnevangen 8 Charlottl.
- Martin Prokurist St. Thomas Allé 5³ V ▯ V 3172
- Mathilde Prokurist Yrsav. 12⁴ F ▯ Gh. 5236u

Nielsen Mathilde Prokurist Dalgas Boulevard 78⁸ F
- N K Prokurist Guldborgv. 8² F ▯ Gh. 1599y
- Otto Prokurist Aaboulevard 16ᵉ N ▯ N 7177
- Otto W Prokurist Nyvej 8 A³ V ▯ V 4241
- Paul Prokurist Marskensg. 8³ Ø ▯ Ø 7580
- Peter Prokurist Vesterbrog. 37¹ V
- R Prokurist Ved Sønderport 25⁵ S
- Robert Prokurist Aalykkev. 15 Brh.
- R Øgaard Prokurist Harald Kiddes V 2⁴ Valby
- Svend Maegaard Prokurist Rothesg. 4³ Ø ▯ Ø 1628x
- Vald. Faber Prokurist Rygaards Allé 8 A³ Hell.
- Victor Prokurist Nørrebrog. 45⁴ N ▯ N 1006y
- Christoffer Proprietær Kaas Allé 9 Hell. ▯ Hell. 1164
- Carl Proviantforv. DM. Slotsherrensv. Islev Husum ▯ Islebro 22
- J L Proviantmester i Flaaden Intendant Hareg. 33 K ▯ Palæ 1788v
- Emilie Provstinde Pile Allé 19 A² F ▯ V 3085
- Charles Præst Kapellan v. Kristkirken Ejderstedg. 4¹ V ▯ Eva 1276
- C J O Præst Martinsv. 4 V
- Georg Præst Rosenørns Allé 42¹ V ▯ N 779
- O Lauge Præst Kapellan v. Mariendalskirken Mariendalsv. 32 C¹ F ▯ Gh. 7683
- H Radioforhdl. (Radioimportøren - Valby Afd.) Valby Langg. 116¹ Valby
- Hakon Radioforhdl. Callisensv. 10⁴ Hell. ▯ Hell. 2817y
- & Cohn Radioforr. Gross. st. Kongensg. 110 B K ▯ Cent. 10141
- S Radio- & Cykleforr. Østrigsg. 22 S ▯ Am. 6221y
- H R Radiokonstruktør Eskildsg. 26⁵ V ▯ V 2091x
- Vald. Rammefabr. Nygaardsv. 18B³ Sø
- G W Redaktionssekr. Nansensg. 12³ K
- Gerhard Redaktør MF. Rigsdagen K
- Gunnar Redaktør Grøndalsv. 36⁸ F ▯ Gh. 6561
- Gunnar Redaktør Amagerbrog. 15⁴ S ▯ Am. 7700
- Hans Redaktør MF. Henrik Steffensv. 1¹ V ▯ V 7816
- H H Redaktør Journalist Tullinsg. 27¹ V ▯ V 5627y
- J P Redaktør MF. Bjarkesv. 6¹ F ▯ Gh. 166
- Marie Redaktør Bangsbov. 40⁸ Vanl. ▯ Damsø 1135
- Olaf Redaktør Jernbaneg. 3³ V
- Roger Redaktør R. Jens Kofods G. 1³ K ▯ Palæ 2835
- **Marius Nielsen & Søn** Redere Skibsmæglere Kalvebod Brygge 4 V ▯ Cent. 12057, 12058, 12059 & 7758 Stats ▯ 195 & 196
  Kontortid 9-5 Kassetid 11-2
  Telegramadr. „Mariuson"
  Klareringsafd. Toldboden Nordre Toldlod ▯ Cent. 6517
  Redere for Dampskibs-Aktieselskaberne „Progress" og „Skagerak"
- G C H fh. Regnskabsf. Bakkev. 16 Brh. ▯ 3139x
- Carl Rejseinsp. Koldingg. 41³ Ø ▯ Ø 946x
- K Reklamechef Vigerslevv. 54 B¹ Valby ▯ Vb. 1732y
- Paul Reklamechef Molbechsv. 14⁴ Valby
- Julius Rektor Lektor R. Stockholmsg. 59 Ø ▯ Ø 6915
- Oluf Rektor R. Helgolandsg. 6 V ▯ Cent. 5833
- M Rengøringsentreprenør Lindebugten 23 Valby ▯ Vb. 2267
- F Høedt Rentier Nyvej 3² V ▯ Eva 566
- Holger J Rentier Bramsv. 10 Charlottl. ▯ Ordr. 76
- Niels Rentier Nørrebrog. 13⁴ N
- Olaf Rentier Alexanderv. 10 Charlottl. ▯ Hell. 839
- M E A Rentrice N-Strandv. Dragør ▯ Dragør 505
- Romanus Reproduktionsanstalt Frederiksbergg. 5 K ▯ By 2876x Bp. Odinsg. 19¹ L ▯ Tg. 888x

Nielsen A Repræsentant Peter Rørdams V. 50 Lyngby
- Aage Repræsentant Ny Toldbodg. 5⁵ K
- Aage Repræsentant Vennemindev. 38³ Sø ▯ Ryv. 2904
- Aage Ernst Repræsentant Maglekildev. 18¹ V
- A C Repræsentant Tordenskjoldsg. 22⁴ K ▯ By 782 x
- AEC Repræsentant Classensg. 46³ Ø ▯ Ø 6964
- Aksel Repræsentant Ellinorsv. 3¹ Charlottl.
- Alfred Repræsentant Parkv. 19 Holte ▯ Holte 664
- Allan Repræsentant Nyhavn 42B³ K ▯ By 435y
- A M Repræsentant Tirsbækv. 17¹ Vanl. ▯ Damsø 1863
- A N Kielsgaard Repræsentant Jyllingev. 2¹ Vanl.
- Andreas Repræsentant Valdemarsg. 31³ V ▯ V 760x
- AP Repræsentant Victor Bendix G. 7¹ Sø
- Axel Repræsentant N-Fasanv. 214³ L ▯ Tg. 4102
- Axel Th. Repræsentant Amerikav. 20² V ▯ V 5072v
- C Repræsentant Gyldendalsv. 11 Lyngby ▯ Lyngby 784
- Carl Repræsentant Halmt. 26³ V ▯ V 5832x
- Carl Repræsentant Forvalter Nordborgg. 5³ Ø ▯ Ø 8740
- C E Repræsentant Gladsaxev. 35¹ Søborg ▯ Søb. 743
- Chr. Repræsentant Mariendalsv. 1¹ F ▯ Gh. 1884y
- Chr. Gade Repræsentant Tagensv. 256 L ▯ Tg. 8747x
- Chr. Hviid Repræsentant Rasmus Rasks V. 1⁴ Valby ▯ Vb. 2884
- Chr. P Repræsentant Lundtofteg. 80¹ L ▯ Tg. 207y
- C O Repræsentant Skydebaneg. 12² V
- C V Repræsentant Prinsesse Alexandrines Allé 3¹ Charlottl.
- C V Georg Repræsentant Njalsg. 1² S ▯ Am. 2814
- E Repræsentant Glahns Allé 15 F ▯ Gh. 4775
- Edv. Repræsentant Rolfsv. 15² N ▯ Gh. 5403y
- Edvard Repræsentant Holmev. 34 Holte
- Einar Repræsentant Skovgaardsv. 2⁸ Charlottl.
- Einar John Repræsentant Vodroffs Tværg. 2³ V ▯ V 6249u
- Einer Repræsentant Nakskovv. 14² Valby
- Ejner Repræsentant Rudolph Berghs G. 18¹ Sø
- Ejvind Repræsentant Tirsbækv. 21¹ Vanl. ▯ Damsø 1938
- Emil Repræsentant Peder Skrams G. 28³ K
- Erik K Repræsentant Gustav Johannsens V. 5¹ Vanl. ▯ Damsø 230
- F L Repræsentant Frederikssundsv. 158² Brh.
- Frederik Repræsentant Urbansg. 5⁵ Ø ▯ Ø 7372
- FV Repræsentant Holbergsg. 16⁴ K
- G A Repræsentant Jagtv. 14 A³ L ▯ N 6770
- H Repræsentant Stefansg. 46⁴ L ▯ Tg. 423
- H Repræsentant H C Ørsteds V. 14 A³ V ▯ V 6813x
- H Anker Repræsentant Kløverbladsg. 38¹ Valby ▯ Vb. 1543y
- Hans Repræsentant Bülowsv. 11³ V ▯ V 1350x
- Hans Schaldemose Repræsentant Cort Adelers G. 3² K ▯ By 3065
- Henri Repræsentant Bakkegaards Allé 13⁸ V ▯ V 3959
- Hilmar Repræsentant Hospitalsv. 3² F ▯ Gh. 3395x
- Hjalmar Repræsentant Nyelandsv. 2⁴ F ▯ Gh. 1012y
- Holger Repræsentant Gross. Jagtv. 200² Sø ▯ Ø 1560v
- Holger Repræsentant Overg. o. V. 42⁸ K
- Holger Repræsentant Svinget 11³ S ▯ Am. 2537y
- Holger Repræsentant Svaneg. 6⁸ K

Nielsen H P Repræsentant Øresundsv. 72³ [S]
- H P Repræsentant Rasmus Rasks V. 9² Valby
- H P Repræsentant Nyelandsv. 8³ [F] Gh. 6759
- H P Repræsentant Houmanns Allé 2² [L] Tg. 852v
- H V Repræsentant Edisonsv. 12² [V] V 5927x
- Høgskov Repræsentant Lyngbyv. 42¹ [St] Ryv. 1842x
- Jacob Repræsentant Nørrebrog. 187¹ [L] Tg. 3236
- Jakob Repræsentant Classensg. 58² [Ø] Ø 1546x
- J C Repræsentant Ægirsg. 60² [L] Tg. 1035
- J C Repræsentant Zinnsg. 11³ [Ø]
- J C Repræsentant Bartholinsg. 3⁴ [K] By 3x
- Johan Chr. Repræsentant Genforeningspl. 13⁸ Brh. Tg 553
- Johannes Repræsentant Amager Boulevard 123¹ [S] Am. 1245v
- Johannes Repræsentant Priorv. 4¹ [F] Gh 7825
- Johs. Repræsentant Haderslevg. 35⁴ [V] V 579v
- Johs. Repræsentant Grundtvigsv. 8 C¹ [V]
- Johs. Schack Repræsentant Manøg. 14² [St] Ryv. 1989x
- Julius Repræsentant Godthaabsv. 18 C³ [F] Gh. 3039x
- J V Repræsentant Maagev. 11² Brh.
- Kaj Repræsentant Gullfossg. 3³ [S] Am. 6679
- Knud V Repræsentant Ole Suhrs G. 15² [K]
- K Weidemann Repræsentant Vigerslevv. 64⁸ Valby
- L Repræsentant Lauritz Sørensens V. 4⁸ [F] Gh. 3162y
- L G Repræsentant Holger Danskes V. 81⁴ [F] Gh. 2420
- L H Repræsentant Njalsg. 26A⁸ [S]
- L K Repræsentant Wiehesv. 5 Hell. Hell. 1065
- Ludvig Repræsentant Ved Grænsen 12 Vanl. Damsø 594
- Magnus Repræsentant Serbiensg. 4³ [S]
- Marius Repræsentant Nyelandsv. 21 B² [F] Gh. 499v
- Marius Repræsentant Musvaagev. 5³ [L]
- Marius Repræsentant Søndre Allé 8⁸ Valby
- Martin Repræsentant Havdrupv. 20¹ Brh.
- N Repræsentant Holsteinsg. 50³ [Ø] Ø 699y
- N Høygaard Repræsentant Carl Johans G. 6² [Ø] Ø 3618x
- Niels Repræsentant Marstalsg. 27¹ [Ø] Ø 852x
- N J Repræsentant Kongedybs Allé 19¹ [S]
- N R Repræsentant Lerfosg. 1¹ [S]
- N Sejersen Repræsentant Lyngbyv. 285⁸ Hell.
- O Repræsentant Esbern Snares G. 1² [V]
- O Søderlund Repræsentant Rolfsv. 33¹ [F]
- Otto Repræsentant Musvaagev. 12⁸ [L]
- Otto L Repræsentant Vennemindev. 12¹ [St] Ryv. 2345
- Ove Repræsentant Guldbergsg. 119¹ [N] N 4754y
- Palle Repræsentant Bernstorffsv. 147 Charlottl. Ordr. 1068
- Peder Repræsentant Amalieg. 39 Bb² [K]
- Peter Jepsen Repræsentant Gothersg. 38¹ [K]
- P H Repræsentant Gl. Kongev. 178³ [V] V 8567
- P V Repræsentant Bjelkes Allé 9A¹ [L] Tg. 2671
- R Repræsentant Hvidkildev. 12¹ Brh. Gh. 3504x
- Rasmus Repræsentant St. Jakobs G. 18¹ [Ø] Ø 5222
- Rich. Repræsentant Ingerslevsg. 134⁴ [V] V 1344x
- Robert Repræsentant Markmandsg. 10⁵ [S] Am. 5327x
- Sigvard Repræsentant L I Brandes Allé 5⁸ [V] N 2300y
- S Pontoppidan Repræsentant Prinsesseg. 13, 15 [K]

Nielsen Svend Repræsentant Marstalsg. 42⁴ [Ø] Ø 8407y
- Svend Repræsentant Næstvedg. 22² [Ø] Ø 820u
- Svend Repræsentant Niels Ebbesens V. 17¹ [V]
- Søren Repræsentant Holsteinsg. 20⁸ Ø 2865v
- Th. Repræsentant Dronningensg. 4 A¹ [K]
- Thorkild Repræsentant Absalonsg. 17³ [V] V 6894x
- Thorvald Repræsentant Svinget 3¹ [S] Am. 5208
- Th. P Repræsentant Kettev. 20 Hvidovre Valby
- V Repræsentant Godthaabsv. 16B¹ [F] Gh. 2785
- Victor Repræsentant Estersv. 27¹ Hell. Hell. 2934x
- Victor Repræsentant Hans Jensens V. 10 Hell.
- Viggo Repræsentant Lyngby Hovedg. 9B Lyngby
- Vilh. Repræsentant Volundsg. 9⁴ [L] Tg. 3528x
- Wilh. Repræsentant Aaboulevard 10 B¹ [N]
- Winfried Repræsentant Reventlowsg. 12 A³ [V]
- V Lambreth Repræsentant Mathildev. 24¹ [F]
- A Restaurator Magstr. 16 [K] By 402
- A Restaurator Tagensv. 100 [L] Tg. 1134
- A C Restaurator Brogade 14 [K] Am. 7049
- Alb. Restaurator Brogade 10 [K] Am. 4621
- Albert Restaurator Jagtv. 163 B [St] Cent. 8130 Bp. Lyngbyv. 68² [St] Ryv. 2918x
- A L E Restaurator Haraldsg. 1⁸ [L]
- Alma Restauratrice Istedg. 25 [V] Cent 4887
- Anine Restauratrice Yrsav. 23 [F] Cent. 747
- Anna Restauratrice Lyngbyv. 23 [St] Ryv. 1031y
- Axel Restaurator Jernbane Allé 41 Vanl. Damsø 91
- Axel Restaurator Prinsesse Alexandrines Allé 8³ Charlottl. Ordr. 2334
- Bodil Restauratrice Torveg. 6 [K] Cent. 5991
- C Restaurator st. Magleby Dragør 314
- Carl Restaurator Kapelv. 15 [N] N 6268
- C Bach Restaurator Tagensv. 102 [L] Tg. 1152 Bp. Tagensv. 114 B⁴ [L]
- Chr. Restaurator Kongedybet 19² [S]
- Ejnar Restaurator Meinungsg. 15 [N] N 5896 Bp. Jernbane Allé 82⁸ Vanl.
- Emanuel Restaurator Bredg. 10² [K]
- F P Restaurator Læderstr. 18 [K] Cent. 2362
- Frederik Restaurator Frederiksbergg. 25 [K] Cent. 1766 Bp. Vodroffsv. 22 A³ [V] V 3368
- H Restauratrice Toldbodg. 3⁸ [K] Cent. 10655
- Hans Restaurator Ravnsborgg. 16B [N] N 770
- Henry Restaurator Falkoner Allé 96 [F] N 723
- Henry Restaurator N-Fasanv. 28 [F] Cent. 11560
- H F Restaurator Kongev. 100 Lyngby Lyngby 295
- H P Restaurator Toldbodv. 24 [K] Cent. 8927
- H P Restaurator Vodroffsv. 28 [V] Cent. 12043
- H P Restaurator Kastrup Strandv. 206 Kastrup Kastrup 247
- J Restaurator Nyhavn 41 [K] Cent. 9760
- Jac. Restaurator V-Voldg. 31 [K] Cent. 7987 Bp. Furesøv. 73 Holte Frederiksdal 14
- Johanne Restauratrice Rømersg. 21 [K] Cent. 144
- Johanne Restauratrice Frederiksborgv. 1⁸ [L] Tg. 911
- J V Restaurator Gl. Kalkbrænderi V. 28³ [Ø]
- K Restauratrice Smedeg. 6 [N] N 7257
- K Enkefrue Restauratrice Frederiksborgv. 42 [L] Tg. 657 Bp. Gartnerg. 9² [N] N 4762y
- Karl Restaurator Vesterbrog. 47 [V] Cent. 10787 Bp. Engdraget 21 Valby Vb. 2190
- Karl Restaurator Olfert Fischers G. 7 [K] Palæ 719 Bp. Fredericiag. 59 A³ [K] Palæ 1197y

Nielsen K M Enkefrue Restauratrice Bülowsv. 38 C [V] N 1069
- L Restaurator Ægirsg. 45 [L] Tg. 853
- Laura Enkefrue Restauratrice Istedg. 110 [V] Cent. 11310
- Laura Hansen Restauratrice Strandg. Wilders Pl. [K] Am. 4497
- Lauritz Restaurator Schlegels Allé 8¹ [V]
- L F Restaurator Bragesg. 1 [L] Tg. 3406
- Louis Restaurator Holger Danskes V. 17, 19 [F] Cent. 11145
- L P Restaurator Enghavev. 11 [V] V 3711
- L P Restaurator Stefansg. 14 [L] Tg. 1905
- L P Restaurator Bülowsv. 50 B [V] Cent. 6418
- M Restauratrice Mimersg. 113 [L] Tg. 3674 Bp. Hellerupv. 51 B³ Hell.
- M Enkefrue Restauratrice Willemoesg. 75 [Ø] Ø 47
- Marie Restauratrice Holmbladsg. 80⁸ [S] Am. 986
- Marie Restauratrice Holmbladsg. 44 [S] Am. 1697
- M V Restaurator Lavendelstr. 10 [K] By 3665 Bp. Caroline Amalie V. 100 Lyngby
- N C Restaurator Guldbergsg. 21 [N] Cent. 13757
- Niels Restaurator Bagerstr. 5 [V] Cent. 2146 Bp. Bagerstr. 1² [V]
- N P Restaurator Kapelv. 1 [N] Cent. 13172 Bp. Nørrebrog. 63³ [N] N 4719y
- N P Restaurator Lyshøj Allé 2 Valby Vb. 2758 Bp. Toftegaards Pl. 2¹ Valby
- N P Restaurator St. Nikolaj V. 3 A² [F]
- N P Restaurator Vigerslevv. 133 Valby Vb. 400
- N P F Restaurator Rantzausg. 70 [N] Cent. 10265
- Olaf Restaurator Torveg. 9 [K] Cent. 9933 Bp. Brogade 10² [K]
- Otto Winslow Restaurator Vodroffsv. 16 [V] Cent. 5540 Bp. Emilieg. 2² [V]
- P Restaurator Trestjerneg. 5⁸ [S]
- Rasmus Restaurator Frederiksborgv. Café Emdruplund [L] Søb. 41
- R T Restaurator Dannebrogsg. 56 [V] Cent. 3739 Bp. Oehlenschlægersg. 44² [V]
- Sophus Restaurator Griffenfeldtsg. 6 [N] Cent. 13499
- Sophus fh. Restaurator Husejer Sallingv. 81 Vanl. Damsø 2051
- Th. Restaurator Revalsg. 1 [V] V 3751
- Th. E Restaurator Peder Skrams G. 16⁴ [K]
- Theodor fh. Restaurator Helgesensg. 14³ [Ø]
- Thorvald Restaurator N-Søgade 45 [K] Cent. 12798
- V Restaurator Aaboulevard 39 [V] N 4510
- Victor Restaurator Kastruplundg. 13 Kastrup Kastrup 127
- Victor Restaurator Fred. d. 7. G. 8 [N] N 7862 Bp. Vanløse Allé 13 Brh.
- Viggo Restaurator Vesterfælledv. 78 [V] V 3176 Bp. Ny Carlsberg V. 33² [V]
- Vilh. Restaurator H C Ørsteds V. 51 B [V] N 5716
- Gerda Retouchør Boyesg. 3³ [V] V 2229y
- Aage statsaut. Revisor Hollænderv. 26¹ [V] Eva 1281
- A J Houlberg Revisor Frederiksborgv. 211¹ Søborg Søb. 1390
- Anders Revisor N J Fjords Allé 7² [V] N 1833v
- A P Revisor Gl. Kongev. 99¹ [V] V 2302x
- C Revisor Kirsteinsg. 11¹ [Ø] Ø 8551
- Christian statsaut. Revisor Bredg. 56¹ [K] Cent. 13793
- C M Revisor u. Forsikringsr. Kronprinsensv. 13² [F] Gh. 7840
- C V Revisor Taasingeg. 4⁸ [St]
- E Halgreen Frue Revisor Langesund 2³ [St] Ryv. 652x
- Ejnar statsaut. Revisor Julius Bloms G. 37² [L] Tg. 3557y
- E J Wøldike Revisor Himmerlandsv. 22² Brh.
- Erik Revisor Stormg. 20³ [V] Cent. 4888
- Erik E Revisor Godthaabsv. 207² Brh.
- Gerhardt Revisor Valby Kirkev. 12 Valby Vb. 508
- Hans Revisor Oehlenschlægersg. 75ᵉ [V]

Nielsen Hans Revisor Islands Brygge 21³ S Am. 1214
- Holger statsaut. Revisor Dronn.Tværg. 5 K Cent. 6000
- Ludvig Revisor Østerbrog. 89¹ Ø
- Magnus Revisor Olymposv.52 S A m.3901
- Martin Revisor Ved Klosteret 27⁴ St
- N A Revisor Vandkunsten 10 K Cent. 1465 & 11962 Bp.Sundholmsv. 51⁴ S Am. 3819
- N C Revisor Valdemarsg. 24¹ V Cent. 13452 Bp. Til Jernbanen 12 Bagsværd
- N F H Revisor Enghavev. 4² V
- N Rantzau Revisor Hambrosg. 23 V By 1399y Bp. Ved Linden 6ˢ S
- Ove Revisor Njalsg. 71² S Am. 809v
- Poul Revisor Hollænderv. 22¹ V Eva746
- Rudolf Revisor u. Magist. Øresundsg.1¹ Ø Ø 3079x
- S Aa. Borup Revisor C F RichsV. 101Bˢ F Gh. 5273u
- Svend Aage statsaut.Revisor Østerg. 36, 38K Cent.7117 Bp.Ribeg.18¹ Ø Ø8297
- Sven A statsaut. Revisor Nørrebrog. 10¹ N Cent. 10945
- Tommy Revisor Stockflethsv. 7⁸ F
- **William Nielsen** Revisor Gross. Gl. Kongev. 68¹ V V 4106 & V 7701 Roskilde 169
- W V Revisor Ved Sønderport 1⁴ S
- C F fh.RodemesterKløverbladsg.45¹Valby Vb. 2401
- Ferdinand Røgeriejer Nørrebrog. 168ᴮᴮ L
- Anders Røgmand Hallinsg.36 Ø Ø1732y
- Chr. Røgmand Skinderg. 6 K By 1988x Bp. Bentzonsv.6³ F Gh. 4847
- H C Sadelmagerm. Korsg. 15 N N2748y
- J H Kallmann Sadelmagerm. Nørrebrog. 215D¹ L
- L P Chr. Sadelmagerm.OrdrupJagtv.35Gˢ Charlottl. Ordr. 3068
- Nikolaj Sadelmagerm. Falkoner Allé 28 F N 5674 Bp. Hostrupsv. 10ˢ V
- NVSadelmagerm.Oehlenschlægersg.49³V
- Rasmus Sadelmagerm. Vesterg. 27 K By 1362x Bp. Helgolandsg. 18² V
- Theodor Sadelmagerm. Lyngby Hovedg. 44 Lyngby Lyngby 389
- Vald. Sadelmagerm. Egholmv. 22ˢ Vanl. Damsø 482
- Anth. Sagfører V-Voldg. 115 V Cent. 10061 Bp.Forchhammersv. 28⁴ V N 2230
- A V Sagfører Raadhuspl. 14A V Cent. 4135 & 13704
- Bernhardt Sagfører Cand. jur. Vesterbrog. 32³ V V 4862
N C Sagfører Dosseringen 20¹ N N 929v
- Rasmus Sagfører Cand. jur. Raadhuspl. 59 V Cent. 7897 & 10897 Bp. Tranegaardsv. 59 Hell.
- N M Sagførerfuldm. Enghavev. 66² V
- Aage Salgschef Aurehøjv. 3⁴ Hell. Hell. 3607
- O Salgschef N JespersensV. 2² F Gh. 7874
- Jul. Salgsdirektør Hans Egedes G. 19¹ N N 5765
- **Carl Nielsen, Sand-, Grus- & Singelsforr., Akts.**, Islands Brygge 4 S Cent. 4460 Postkonto 4460
- Carl Sang- & Musiklærer Henrik Rungs G. 2⁴ N
- Poul Scenemester v. d. kgl. Teater Duev. 37 F Gh. 5470x
- A Sekretær Rønnevang 20 Kastrup Kastrup 642
- Aage Sekretær v. Kraks Vejviser Strandboulevarden 8ˢ Ø
- A Kousgaard fh. Sekretær Aktuar Ingemannsv. 8⁴ V N 6648
- Anker Sekretær i Overform. St. Annæ Pl. 10³ K Palæ 1681v
- Anna Frøken Sekretær Genforeningspl. 50³ Brh.
- C J Sekretær Falkonergaardsv. 7¹ V N 6288

Nielsen Einar Sekretær Cand. jur. Dalgas Boulevard 63¹ F Gh. 6001
- Gunhard Sekretær i Justitsmin. Cand. jur. Julie Sødrings V. 9 Charlottl Hell. 4360
- H Løvgreen Sekretær HermanTriers Pl.4³ V N 3830x
- J E Sekretær Cand. jur. Sønderjyllands Allé 13² Vanl.
- J K Sekretær i Finm. Cand. jur. Willemoesg. 15² Ø
- J P Sekretær Aalholmsv. 16ˢ Valby Vb. 1608
- Knud Sekretær Henrik Ibsens V. 10⁴ V V 9549v
- Martin Sekretær Høyensg. 26ˢ Ø
- O Blinkenberg Sekretær Cand. polit. Herman Triers Pl. 5ˢ V
- Robert Sekretær Kirkegaardsv. 45³ S Am. 6849
- Svend Aage Sekretær Cand. jur. Holger Danskes V. 62³ F
- Vilhelm Sekretær Rantzausg. 70 A² N
- Dagmar Frue fh. Seminarielærerinde Mariendalsv. 5 F Gh. 2733
- Frederik Skatteopkræver Skodsborg Skodsb. 97
- Hans Skatteopkræver Kirkev. st. Magleby Dragør 311
- A Hein Skibsbefragter Nørrebrog. 15A³ N N 7535
- Otto Skibsbefragter Brønlunds Allé 24 Hell. Hell. 3371
- A Skibsfører Emmasv. 12 Gjentofte Gjent. 950
- Aage Skibsfører St. Kjelds G. 2³ St Ryv. 1931
- A H Skibsfører Strandboulevarden 21⁴Ø Ø 2621y
- A J Skibsfører Gullfossg. 3² S
- Alfr. Skibsfører Sortedamsdoss. 45¹ N
- AntonSkibsførerBagsværdHovedg.31Bagsværd Bagsværd 241
- A V Skibsfører Randersg. 49¹ Ø Ø1570v
- Carl Skibsfører Strandboulevarden 103⁴ Ø Ø 4270y
- Christian Skibsfører Strandv. 138A⁴ Hell. Hell. 1617
- F Skibsfører Løvenborgs Allé 9 Gjentofte Gjent. 386
- GeorgSkibsførerØ-Søgade110⁴Ø Ø1361v
- H E Skibsfører Vendsysselv. 3² Brh. Gh. 5046y
- J L Skibsfører N-Frihavnsg. 93ᵉ Ø
- J M Skibsfører Holsteinsg.60⁴Ø Ø4754x
- J S Skibsfører Frederikkev.3 Hell. Hell. 1368y
- K R Skibsfører Frederiksv. 20¹ F Gh. 1868y
- Lars fh. Skibsfører Rosenv. Allé 27 Dˢ Ø
- L K Skibsfører Glahns Allé 31¹ F Gh. 3916y
- Niels Skibsfører L E Bruuns V. 37 Charlottl. Ordr. 2908
- Niels Skibsfører Amagerbrog. 112³ S Am. 4327x
- Niels Skibsfører Nystedv. 26ˢ Valby
- N L Skibsfører Classensg. 36³ Ø Ø 348x
- N P Skibsfører Borthigsg. 17ˢ St Ryv. 733v
- P Skibsfører Urbansg. 1⁴ Ø Ø 7253
- P N Skibsfører Gl. KalkbrænderiV. 52, 54 Ø Ø 2465x
- P W Skibsfører Hulgaardsv. 94¹ Brh.
- S A fh. Skibsfører Bøhmensg. 31¹ S Am. 6336x
- Emil Bech Skibsinsp. Bülowsv.9⁴ V Eva 179
- P Skibsinsp. Odenseg. 7¹ Ø Ø 6031
- Carl Skibsproviantering shdl. Slagterm. Kristiansg. 14 Kongens Bryghus K By 4146 Bp. Ordrug Jagtv. 92 Charlottl. Ordr. 3153
- MariusSkibsrederR.DM.KalvebodBrygge 4¹ V
- N P fh. Skibsreder Annasv.18 Hell. Hell. 1878
- Einar Skibstømrer Nørrebrog. 192ᵉ L
- Emil Skjortefabr. Nærumg. 18 Nærum Nærum 20

Nielsen C S fh. Skolebestyrer R. Frdbg. Bredeg. 6¹ F
- Dagmar fh. Skolebestyrerinde Finsensv.62³ F Gh. 4316
- Valdemar Skolebetj. Strandboulevarden 147ˢ Ø
- Axel Skoleinsp.TranslatørNataliaZahlesV. Bavnehøjens Skole V
- Johanne Skoleinsp. Sølvg. 6A¹ K
- A Skomagerm. Borups Allé6ˢ L Tg.684
- Aage Skomagerm. Lindegaardsv. 40 Charlottl. Ordr. 2341 Bp. Lindegaardsv. 14 Charlottl.
- August Skomagerm. Aagade 90 N N 3500y Bp. Kronborgg. 24 L
- Axel Skotøjshdl. (Skotøjsmag. Mascot) Reberbaneg. 1⁴ S Am. 3970
- Axel Skomagerm. Strandg. 44E K Am. 1570 Bp. Amagerbrog. 124⁴ S
- Carl Skomagerm. Smalleg. 36Eˢ F
- C C Skomagerm. Falkoner Allé 53² F
- C M Skomagerm.Amagerbrog.148 S Am. 3292x Bp. Godthaabsv. 10 C¹ F
- E H Skomagerm. Ungarnsg. 22³ S
- Emil H Skotøjshdl. Tagensv. 71 L Tg. 2817
- E V Skotøjshdl. Frederikssundsv. 312 A Husum
- H Skomagerm. Holbergsg. 9 K By 4112 Bp. Charlottenlundsv.5²Hell. Hell.2119y
- H P Skomagerm. Hallandsg. 6 S Am. 2943
- H P Skomagerm. Ø-Farimagsg. 85 Ø Ø 1762v
- H P Skomagerm. Roarsv. 14 F
- I Skomagerm. Hellerupv. 23 Hell.
- I C Skomagerm. Lundtoftev. 10 Lyngby
- I H Skomagerm.Holsteinsg.38Ø Ø 2886x
- J Skomagerm. Willemoesg.8ˢ Ø Ø 691x
- Jenny Skotøjshdl. Falkoner Allé 55¹ F
- Jens Skotøjshdl. Østerbrog. 154 Ø Cent. 5035 Bp. Østerbrog. 93³ Ø Ø 7331
- Jens Skomagerm. Annexstr. 8ˢ Valby
- Johs. Skomagerm. Falkoner Allé 55 F Gh. 427 y
- Jørgen Skomagerm. Adelg. 113 K Palæ 1138x
- Jørn Skomagerm. Strindbergsv. 18¹ Valby
- L Skomagerm. Roarsv. 34 F Gh. 4577
- Lars Skotøjshdl. N-Frihavnsg. 49 Ø Ø 1904x
- L C Skomagerm. Isafjordsg. 4 S Am. 448x
- L & Co. v. Chr. Madsen Skomagerm. Allég. 21 F Gh. 223x
- L P Skomagerm. Birkeg. 24 N
- Mariane Skotøjshdl. Lollandsv. 41 F Gh. 629y
- N Eistrup Skomagerm. PileAllé 53 F V 4420
- Niels Skomagerm. Rudegaards Allé 19 Holte
- Niels Skomagerm. Smalleg. 42 F
- Niels Skomagerm. Vesterfælledv. 4ˢ V V 1384v
- N P Skomagerm. Gl. Kongev. 101A¹ V
- N P Skomagerm. Nygaardsv.7A St Ryv. 1897y
- N P Skotøjshdl. Amagerbrog. 97 S Am. 3451x Bp. Hobrog. 2ˢ Ø
- O Skomagerm. Ordrupv. 51 Charlottl. Ordr. 1854 Bp. Hyldegaardsv. 19ˢ Charlottl.
- & Olsson Skomagerm. Godthaabsv. 10 A F Gh. 3696x
- P Skotøjshdl. Halmt. 44 V V 1037v
- Peter Skomagerm. Landemærket 31² K
- Th. Skomagerm. Frdbg.Allé 52 V V 428 u
- Thorvald Skomagerm. Nørrebrog. 31² N N 415
- V Skomagerm. Enighedsv. 13 Charlottl.
- Valborg Frøken Skotøjshdl. (Valby Skotøjs-Mag.) Mølle Allé 17³ Valby
- V Gerner Skomagerm. Pilestr. 42 K By 4279
- Victor Skomagerm. Aarhusg. 16¹ Ø
- J O Skorstensfejerm. S-Boulevard 110³ V V 8239
- N J Skorstensfejerm.Ribeg.20ˢ Ø Ø4688

Nielsen Carl I Skotøjsfabr. Vesterfælledv. 6 V ☎ V 4875 Bp. S-Fasanv. 93² Valby
- Eyvind Skotøjsfabr. Meinungsg. 14 N ☎ N 4560y
- Frederik C Skotøjsfabr. Dortheav. 45 L ☎ Tg. 2132y Bp. Hillerødg. 114² Brh. ☎ Tg. 1813v
- H J Skotøjsfabr. Gørtlerv. 2 L ☎ Cent. 13740 Bp. Parallelv. 94-98 Bagsværd ☎ Bagsværd 54
- I D Skotøjsfabr. Gothersg. 14 K ☎ Cent. 1258 Bp. Strandv. 138C¹ Hell. ☎ Hell. 3751
- Laur. Skotøjsfabr. Asminderødg. 15 L ☎ Tg. 1424 x
- M Skotøjsfabr. Jagtv. 113¹ L ☎ Tg. 2770
- M E Skotøjsfabr. Duev. 120 F ☎ Gh. 3269v Bp. Bjarkesv. 9³ F
- R Skotøjsfabr. (Skotøjsfabr. Absalon) Hørsholmsg. 22 F³ L ☎ Tg. 1701
- Rasmus Skotøjsfabr. Marienborg Allé 40 Søborg ☎ Søb. 516 Postkonto 1654
- S P Skotøjsfabr. Godthaabsv. 231 Brh. ☎ Gh. 4455
- V A Skotøjsfabr. Borups Allé 188ˢ Brh. ☎ Tg. 1882
- Viggo Skotøjsfabr. N-Fasanv. 252⁴ L
- LP Skotøjsreparatør Knabrostr. 22 K Bp. Julius Bloms G. 43 L
- Jens Skovrider Direktør Forhaabningsh. Allé 3² V ☎ V 5888y
- 's H Skrædderi & Herreekvipering Amagerbrog. 57 S ☎ Am. 1110
- Alfred & Co. Skrædderm. Gl. Strand 30 K ☎ By 2011
- Anton Skrædderm. Sjællandsg. 17ˢ N ☎ N 5457
- Arthur Skrædderm. Strandboulevarden 141⁴ Ø ☎ Ø 4728x
- Axel Skrædderm. Husumg. 26³ L ☎ Tg. 2628x
- Brødr. S & E Skrædderm. Bredg. 2 K ☎ Cent. 13487
- Carl Skrædderm. Frdbg. Bredeg. 7 Hh.³ F ☎ Gh. 6510
- Carl Skrædderm. Henrik Ibsens V. 49ˢ V ☎ V 647y
- Ch. Bjerregaard Skrædderm. Aabenraa 31 K ☎ By 2536y
- Chr. Skrædderm. Collinsg. 8 Ø ☎ Ø 154y
- Chr. Skrædderm. N-Fasanv. 18 F ☎ Gh. 6965 Bp. Finsensv. 77⁴ F
- C P Skrædderm. Aaboulevard 36ˢ N
- C V Skrædderm. Pile Allè 41 F ☎ Eva 1802
- Einar Skrædderm. (Brødr. S & E Nielsen) Søtoften 12 Gjentofte ☎ Gjent. 169
- F C Skrædderm. Falkoner Allé 65¹ F ☎ Gh. 1845y
- Frederik Skrædderm. Rebekkav. 23 Hell. ☎ Hell. 1769 y
- H Skrædderm. Kastruplundg. 11 Kastrup ☎ Kastrup 483
- H Skrædderm. Niels Ebbesens V. 25 V ☎ V 2868 y
- Hans Skrædderm. (Joh. Mathiesen's Eftf.) Badstuestr. 12¹ K
- Hans Skrædderm. Violv. 23ˢ Gjentofte ☎ Gjent. 628
- H C Axel Skrædderm. Forchhammersv. 16 V ☎ N 2117x
- HE Skrædderm. Husumg. 19 L ☎ Tg. 1488x
- Henry Skrædderm. Godthaabsv. 327ˢ Vanl. ☎ Damsø 1913
- Henry Skrædderm. (Kjærsgaard & Nielsen) Krogerupg. 1¹ L
- Holger Skrædderm. St. Jakobs G. 22² Ø
- J C V Skrædderm. Nørrebrog. 164¹ L
- Johannes Skrædderm. Ravnsborgg. 4³ N ☎ N 3006y
- Johs. Skrædderm. Tullinsg. 8² V
- J P Skrædderm. Flensborgg. 21¹ V ☎ V 6174y
- J P Skrædderm. Vesterbrog. 77¹ V ☎ V 2635v
- J Th. Skrædderm. Trekronerg. 56 Valby ☎ Vb. 1533y
- Julius M Skrædderm. Amager Boulevard 123ˢ S ☎ Am. 1309 y
- K C Skrædderm. Mørkhøjv. Birkevang Husum ☎ Bella 809
- L O Skrædderm. Hyltebro 1ˢ N ☎ Tg. 1391v
- M Skrædderm. Sølvg. 105ˢ K ☎ By 374y
- M Skrædderm. Nørrebrog. 148 L ☎ Tg. 2642

Nielsen N Skrædderm. Gl. Mønt 13 K ☎ By 5605y Bp. Bogenseg. 1ᵉ Ø ☎ Ø 2277y
- N C Skrædderm. Tordenskjoldsg. 15 K ☎ Palæ 3577
- N L Skrædderm. Griffenfeldtsg. 22² N ☎ N 2557x
- N P Skrædderm. P D Løvs Allé 5³ L ☎ Tg. 3053x
- N T Skrædderm. Griffenfeldtsg. 1 N ☎ N 31x Bp. Vigerslevv. 15² Valby
- O Skrædderm. Roarsv. 2¹ F ☎ Gh. 7363
- Ole Skrædderm. Smalleg. 28 F
- Ole Skrædderm. Vennemindev. 2ˢ Sø ☎ Ryv. 501v
- Ove F Skrædderm. Strandg. 5 A² K ☎ Am. 5653y
- P Skrædderm. Valkyrieg. 25ˢ L
- Peder fh. Skrædderm. Frederikssundsv. 147A¹ Brh. ☎ Bella 1255
- Peder Skrædderm. Østerbrog. 74, 76¹ Ø ☎ Ø 3346
- S P Skrædderm. Faxeg. 28ˢ Ø ☎ Ø 442v
- Viggo Skrædderm. (Beklædningsmag. Sterling) Lyong. 5³ S
- Eva Kyhl Frue Skuespillerinde Nørrebrog. 221³ L ☎ Tg. 1064v
- Hakon Skuespiller Franckesv. 6² F ☎ N 4328y
- Henry Skuespiller Amagerbrog. 151² S ☎ Am. 4742x
- Jacob Skuespiller N-Farimagsg. 76⁴ K ☎ By 5729x
- Mathilde Skuespillerinde MI & A. Puggaardsg. 15² V ☎ By 812 y
- Peter Skuespiller Henrik Ibsens V. 3³ V ☎ V 399y
- S Henriques Skuespiller Arnesv. 39 Brh. ☎ Bella 622
- Aage Slagterm. Bernstorffsv. 160 Hell. ☎ Hell. 2230
- Aage Slagterm. Værnedamsv. 16 V ☎ Cent. 12545 & Priv. ☎ V 3995
- Aage Slagterm. Olufsv. 22 Ø ☎ Ø 8403y
- Aug. Slagterm. Dybbølsg. 27ˢ V ☎ V 4184
- C Slagterm. Maagev. 22 Brh. ☎ Tg. 3485 Bp. Vibev. 33ˢ L
- Carl Slagterm. Vesterbrog. 128 V ☎ Cent. 2636 Bp. Vesterbrog. 182² V
- Carl Slagterm. Naboløs 3 K ☎ By 4743
- Carl Slagterm. Frederikssundsv. 17 L ☎ Tg. 380
- 's Chr. Enke & Søn Slagterforr. kgl. Hofleverandør Kjøbmagerg. 30 K ☎ Cent. 809 & 810
- Chr. P Slagterm. Søborg Hovedg. 198 Søborg
- Einar Slagterm. Blaagaardsg. 29 A N ☎ N 7105 Bp. Nansensg. 62ˢ K
- Ejgil Slagterm. Frederikssundsv. 11 L ☎ Tg. 3962 Bp. Svanev. 12 L
- Fritz Slagterm. Rantzausg. 21 N ☎ N 2449x Bp. Stockflethsv. 9ˢ F ☎ Gh. 118v
- F V Slagterforr. Godthaabsv. 49 F ☎ Gh. 240
- Hans Slagterm. Nansensg. 62 K ☎ Cent. 7328
- Henry Th. Slagterm. Gl. Kongev. 39 V ☎ 2939x
- Johs. Slagterm. Gl. Kongev. 147 V ☎ V 2318 Røgeri- & Paalægsforr. ☎ V 3542 Bp. Gl. Kongev. 148² V ☎ V 7059
- L O Aage Slagterm. Krusaag. 30² V ☎ V 6026y
- L P Slagterm. Odenseg. 4 Ø ☎ Ø 701 Bp. Odenseg. 3¹ Ø ☎ Ø 3840y
- Oluf Slagterm. Falkoner Allè 120 F ☎ Cent. 659 Bp. Strandv. 140A¹ Hell. ☎ Hell. 1721
- Oluf & Jes Petersen Slagterm. Jægersborg Allé 23 Charlottl. ☎ Ordr. 47
- R Slagterm. Dannebrogsg. 42¹ V
- S A Slagterm. Frederiksborgv. 1ˢ8 L ☎ Søb. 1009
- S C Slagterm. Aaboulevard 9 V ☎ Cent. 5145 Bp. Baggesensg. 6² N ☎ N 4246y
- M Sliber (Sliberiet Perfekt) Genuav. 39 S ☎ Am. 9x
- C Smedem. (Christiansen & Co.) Hollands Allé 12¹ S
- C A Smedem. Amager Landev. 97 Kastrup ☎ Kastrup 77 Bp. Tovelillev. 5ˢ S
- Carl Smedem. Nørrebrog. 84³ N ☎ N 4665x

Nielsen Carl Smedem. Rentemesterv. 47 L ☎ Tg. 1114 Bp. Gladsaxev. 10 Søborg ☎ Søb. 269
- 's Charles Enke Smedem. Gas- & Vandm. Hejrev. 33 L ☎ Tg. 2536
- Chr. Smedem. Oehlenschlægersg. 68 V ☎ V 5679y Bp. Valdemarsg. 73³ V
- E Smedem. Zolas Allé 8 Søborg ☎ Søb. 115
- Ejner Smedem. Studiestr. 13 K ☎ By 1570y Bp. Studiestr. 12¹ K
- Emil Smedem. (Emil Nielsen & Søn) Onsgaardsv. 9 Hell. ☎ Hell. 1161
- Emil & Søn Smedem. elektr. Install. Estersv. 43 Hell. ☎ Hell. 771x
- F Smedem. Adilsv. 2 F
- Ferd. Smedem. Gas- & Vandm. Jægersborgg. 37 L ☎ Tg. 495 x Bp. Jægersborgg. 16¹ L
- Gotfred Smedem. Gas- & Vandm. Vestergaardsv. 37 Brh. ☎ Tg. 4314x
- H Smedem. (Hans Nielsen & Søn) Julius Valentiners V. 26ˢ F ☎ Gh. 5664y
- Hans & Søn Smedem. Frdbg. Bredeg. 16 F ☎ Gh. 160y
- H C Smedem. Amagerbrog. 141³ S ☎ Am. 3841y
- H C fh. Smedem. Nordbaneg. 2³ L
- H C Blædel Smedem. (Hans Nielsen & Søn) Frdbg. Bredeg. 16¹ F
- H E Smedem. (L C Nielsen & Søn) C F Richs V. 30 F ☎ Gh. 4888
- H & Søn Smedem. Sejrøg. 7 Sø ☎ Ryv. 1670
- J C Smedem. Solitudev. 14 N ☎ N 3117v Bp. Colbjørnsensg. 18³ V
- Karl Aanon Smedem. l. Kongensg. 16 K ☎ By 3676 Bp. st. Regneg. 26B³ K
- LC fh. Smedem. Gl. Kongev. 68² V ☎ Eva 414
- L C & Søn Smedem. Gas- & Vandm. Raadmandsg. 7 L ☎ Tg. 306 & Tg. 2505
- Ludv. Smedem. Gas- & Vandm. Buddingev. 324, 326 Søborg ☎ Søb. 103
- Martin Smedem. Absalonsg. 40 V ☎ C 5916
- M P Smedem. Lyngby Hovedg. 10 Lyngby ☎ Lyngby 697
- Nicolaj Smedem. Lyong. 20² S ☎ Am. 2414
- N P Smedem. Bille Brahes V. 2 V ☎ N 1136
- Otto Smedem. (H Nielsen & Søn) Lyngby v. 4² Sø ☎ Ryv. 734y
- P F A Smedem. Enghavev. 4¹ V
- R O Smedem. Gas- & Vandm. Strindbergsv. 68 Valby ☎ Vb. 346
- V A Smedem. Wergelands Allé 32 Søborg
- Anton Smør- & Ostehdl. Blaagaardsg. 25 N ☎ Cent. 5185 Bp. Sortedamsdoss. 79A³ Ø ☎ Ø 1347y
- H Smørhdl. (Gammelholms Smørforsyning) Johannev. 11 Charlottl.
- L A Smørhdl. Smørforretningen „Danica" Gl. Kongev. 101 V ☎ Cent. 9734 Bp. St. Thomas Allè 6³ V ☎ V 5342v
- Niels fh. Smørhdl. Ved Amagerport 3¹ S ☎ Am. 1021y
- [Smørhandlere se till. Afd. VII Fag-Reg.]
- Niels Smørrebrødsforr. Ostehdl. Vendsysselv. 31 Brh.
- A Snedkerm. Mars Allé 41 Søborg.
- Aage Snedkerm. Hollænderv. 23 V ☎ V 2352x Bp. Vennemindev. 63² Sø ☎ Ryv. 1169y
- A Chr. Snedkerm. Hobrog. 10³ Ø ☎ Ø 4342x
- Alb. Snedkerm. Guldbergsg. 39 Aˢ N ☎ N 2324y
- Alf. Snedkerm. Frdbg. Bredeg. 4 A² F ☎ Gh. 3804y
- Alfr. Snedkerm. Klerkeg. 11 K ☎ Palæ 1811y
- Alfred Snedkerm. Adelg. 65 K ☎ Palæ 1508y
- Alfred Snedkerm. Oehlenschlægersg. 66² V
- Alfred Snedkerm. Kentiav. 10² S ☎ Am. 5436x
- Anders Snedkerm. Vesterbrog. 119 Bb.2 V ☎ V 4987
- Arnold Snedkerm. Amagerbrog. 131¹ S ☎ Am. 7580
- Axel T Snedkerm. Vesterbrog. 70 V ☎ V 8356 Bp. Molbechsv. 21 Valby ☎ Vb. 1212v
- Bernhard Snedkerm. Chr. Svendsens G. 4ˢ S
- C & A Johansen Snedkerm. Magstr. 6 K ☎ By 2332v

Nielsen Carl Snedkerm. Nyborgg. 16[1] Sø ☎ Ryv. 1159y
- Carl Snedkerm. Godthaabsv. 44[1] F
- Carl Chr. Snedkerm. Smalleg. 30 A[S] F ☎ Gh. 3011u
- CHautorn Snedkerm. Stolemager Vesterbrog. 126 V ☎ V 9511x
- 'sChr.Eftf.ved Marius Jacobsen Snedkerm. Teglgaardstr. 4 K ☎ By 1041y
- Chr. P Snedkerm. Skotterupg. 10[1] L ☎ Tg. 291x
- Christoffer & Søn Snedkerm. Jernbanev.15 Lyngby ☎ Lyngby 28
- Chr. & Richard Snedkerm. Blegdamsv. 114 A Ø ☎ Ø 2972y
- Emanuel Snedkerm. (Ligkistefabr. Danmark) Stenløsev. 102[S] Husum ☎ Bella 567
- E V Snedkerm. Dybekær 4 Husum ☎ Islebro 49
- EW Snedkerm. Jægersborgv.17 Lyngby ☎ Lyngby 754
- F Snedkerm. Lindegaardsv. 14 Charlottl. ☎ Ordr 3431
- F C C Snedkerm. Turesensg. 26 K
- FESchou Snedkerm. Pile Allé 47[2] F
- FV Snedkerm. Valby Langg. 46 Valby Bp. S-Allé 10 Valby
- G Snedkerm. Nørrebrog. 219 L ☎ Tg. 602x
- GA Snedkerm. Baunegaardsv.8Gjentofte ☎ Gjent. 1314
- Georg Snedkerm. Blaagaardsg.32N ☎ Cent. 2609
- H Snedkerm. (Holger Nielsen's Møbelsnedkeri & Stolefabr.) Hillerødg. 26[3] L ☎ Tg. 4260
- H Snedkerm. (Brødr. Hansen's Maskinsnedkeri) Thorsg. 114[3] L ☎ Tg. 4875
- Hans Snedkerm. Prinsesse Charlottes G. 33 N ☎ N 1635x Bp. Frejasg. 7 L
- H C Snedkerm. (Brødr. Nielsens Bordfabr.) Rørholmsg. 20[1] K
- H Chr. Snedkerm. Niels Bohrs Allé15 Søborg ☎ Søb. 846
- H C V Snedkerm. Nordlandsg. 16[2] S ☎ Am. 6923y
- H E Snedkerm. Ryesg. 95 Ø ☎ Ø 7547 Bp. Hesseløg. 7[1] Sø ☎ Ryv. 2753
- H P Snedker Nørrebrog. 44A[4] N ☎ N869y
- H P Snedkerm. Nyvej 16 V ☎ Eva 1632 Bp. Pile Allé 19C[2] F ☎ V 757
- J Snedkerm. Graastensg. 4 V ☎ V 9406x
- J Snedkerm. Luganov. 14[1] S ☎ Am.5607v
- Jes Snedkerm. Adelg. 77 K ☎ Palæ 1528x
- J L Snedkerm. (Johs. Rasmussen's Eftf.) Prinsesseg. 18[1] K
- Johan Snedkerm. Islandsg. 3 Bb[1] S ☎ Am. 3937
- Johs. Snedkerm. St. PedersStr.41 K ☎ By 8551 Bp. Engelstedsg. 28 Sø ☎ Ryv. 1440y
- J T Snedkerm. S-Boulevard 79[3] V
- Julius Snedkerm. Spanagerv. 26 Brh.
- Julius Snedkerm. N-Fasanv. 250[1] L ☎ Tg. 1738
- J V Snedkerm. Pagteroldv 14 Hvidovre Valby
- Kay Snedkerm. Fredensv. 56 Charlottl. ☎ Ordr. 3085
- L Snedkerm. Guldbergsg. 43 N ☎ N 2319 Bp. Willemoesg. 58[1] Ø
- L E fh. Snedkerm. Aaboulevard 46[4] N ☎ N 1843x
- L F Snedkerm. Prinsensg.4 K ☎ Palæ192y Bp. Lindholmsv. 36 Vanl. ☎ Damsø 2043
- LH Snedkerm. Gl. Kalkbrænderi V. 8[K] Ø
- Martin Snedkerm. (Nielsen & Sørensen's Møbelfabrik) Niels Bohrs Allé 23 Søborg
- N C Snedkerm. Dannebrogsg. 27 V ☎ V 6653y Bp. Sjællandsg. 27[4] N
- N P Snedkerm. (Nørrebros Ligkiste- & Begravelsesforr.) Nørrebrog. 159[1] L
- Ole Viggo Snedkerm. Skyggelundsv. 19[S] Valby ☎ Vb.1803
- P Snedkerm. Horsensg. 14 Ø ☎ Ø 3194 x Bp. Petersborgv. 1[1] Ø ☎ Ø 590x
- P A Snedkerm. Dr. Hindhedes Allé4Vanl.
- P D Snedkerm. Gjorslevv. 5[S] Vanl. ☎ Damsø 712
- Peter Snedkerm. Baldersg. 46Hh.[1] L
- Peter E Snedkerm. Gothersg. 165 K ☎ By 2931y

Nielsen Peter S Snedkerm. N-Frihavnsg. 62[S] Ø ☎ Ø 1329
- Poul V Snedkerm. (Johs. Rasmussens Eftf.) Amagerbrog. 36[3] S
- Richard M Snedkerm. Borgerg. 108 K ☎ Palæ 1151
- Salomon Snedkerm. Thorsg. 103[S] L ☎ Tg. 3400
- Sofus Snedkerm. Adriansv. 12 S
- S P M Snedkerm. Aabenraa 19[S] K
- Steen Snedkerm. Engelstedsg. 9[1] Sø ☎ Ryv. 2054
- T A Snedkerm. Meinungsg. 14 A N ☎ N 3506y Bp. Jakob Dannefærds V. 9[S] V
- Th. Snedkerm. Hvidovrev. 29 Rødovre Valby ☎ Rødovre 137
- Thorvald Snedkerm. Ny-Vesterg. 9 K ☎ By 997y
- V Snedkerm. N J Fjords Allé 24[S] V ☎ N 4357 v
- W A Snedkerm. Willemoesg. 16 Ø ☎ Ø 2916 x
- Vald. Snedkerm. Guldbergsg.9 N ☎ N7468 Bp. Lyngbyv. 269 Hell. ☎ Gjent. 700
- Viggo Snedkerm. Godthaabsv. 374 Vanl. ☎ Damsø 1127
- Viggo Snedkerm. Mølle Allé 12 Valby
- Wilhelm Snedkerm. Lyngbyv. 34 Sø Bp. Lyngbyv. 43[1] Sø
- V J Snedkerm. Amerikav. 20V Bp. Asger Rygs G. 4[S] V
- V & K Hansen Snedkerm. Ordrupv. 132 Charlottl. ☎ Ordr. 2626
- Jens Sognepræst v. St. Lukas Kirke Nyelandsv. 2B[1] F ☎ Gh. 2427 (10-11 undt. Onsd., Fred. 6-7)
- K E Sognepræst v. Skovshoved Kirke Teglgaardsv. 58 Charlottl. ☎ Ordr. 790 (12—1 undt. Fredag)
- M Th. Sognepræst v. Kapernaums Kirken Svanev. 9 L ☎ Tg. 2961 (9½—10½ undt. Onsd., Fred. till. 6—7)
- Rich. Sparekassedir. Jernbanev.15 Lyngby
- S Sparekassekasserer Nyelandsv. 8[2] F ☎ Gh. 3843 x
- Arnor, Specialforr.-Nordisk Kartothek Industri, Akts., Silkeg. 5 K ☎ Cent. 7405
- Edv. Speditør Mølle Allé 23 Valby ☎ Vb. 129y
- Ejnar Speditør Vesterbrog. 4 A V ☎ Cent. 1746
- Bertha Sproglærerinde Kastelsv. 6 Ø ☎ Ø 1491y
- Jenny Frøken Sproglærerinde Ved Amagerport 10[4] S ☎ Am. 5700
- Mathilde Sproglærerinde Ahlefeldtsg.28[S] K
- K Brünnich Stabslæge Dr. phil. R. DM. Amagerbrog. 51[1] S ☎ Am. 116 (12-1)
- AL A Stabsofficiant DM. Trekronerg. 3B[2] Valby ☎ Vb. 1483y
- Christen Stabsofficiant DM. Ny Carlsberg V. 6[4] V ☎ V 6078x
- N C Stabsofficiant Nygaardsv. 21[2] Sø
- H T fh. Stabsserg. DM. Ingerslevsg. 166[3] V ☎ V 506u
- J P fh. Stabsserg. Arkivar Sølvg. 98[1] K
- H J Stationsforst. R. Ryvangs Allé 79 Hell.
- P H fh. Stationsforstander Tirsbækv. 11[1] Vanl. ☎ Damsø 1321
- O Stationsmester Allég. 20A[1] F
- J N Statsmeteorolog Dr. phil. R. FM., CVE Knuths V. 34 Hell. ☎ Hell. 933
- N F Statsskovfoged Nærum ☎ Nærum 30
- 's B Stenhuggeri V-Kirkegaards Allé V ☎ Eva 2047
- Bernh. Stenhuggerm. (B Nielsen's Stenhuggeri) Cæciliav. 47 Valby ☎ Vb. 2482
- Chr. Schjermer Sten- & Billedhugger Vedbækg. 11[S] L
- **E Nielsen's mekaniske Stenhuggeri, Akts.**, Aldersrog. 10 Sø v. Lyngbyv. ☎ Cent. 3006 & 5842 Postkonto 20742 Grundlagt 1797 Frdbg. Afd. S-Fasanv. 34F ☎ Gh. 1491 V-Afd. V-Kirkegaards Allé V ☎ V 1194 Amager Afd. Kastrupv. 51 S ☎ Am. 6476y Roskildev. 52 Valby ☎ Vb. 1650
- O W Sten- & Billedhugger Svanemosegaardsv. 2B[S] V

Nielsen S P Sten- & Billedhugger Kastrupv.40 S ☎ Am. 7984 Bp. Skjoldsg. 3[S] Ø ☎ Ø 4094x
- Vald. Sten- & Billedhugger Raadmand Husumg.20 L ☎ Tg. 155 Bp. Cæciliav. 47[S] Valby ☎ Vb. 2482
- Rigmor Stenograf N-Fasanv. 56[1] F ☎ Gh. 5518x
- 's Jul. Stevedoreforr., Akts., st. Kongensg. 114 K ☎ Cent. 1955
- Geo. B Straahattefabr. Vesterg. 20 K ☎ By 6778 Bp. Kildegaardsv. 89 Hell. ☎ Gjent. 741
- & Zillmer Straa- & Filthattefabr. Modevarer Kjøbmagerg. 67, 69 K ☎ Cent. 142
- Niels Sukkervarefabr. (Sukkervarefabr. Diana) Thorav. 23[1] L
- Sofie Sygeplejeartikelforr. Falkoner Allé59 F ☎ Gh. 1566x
- Louise Enkefrue Sygeplejerske Fælledv. 10[3] N ☎ N 5417
- Petrine Sygeplejerske Hardangerg. 3[4] Ø ☎ Ø 6856
- Ejnar Sæbefabr. (Sæbefabr. Victor) Vagtelv. 70 F ☎ Gh. 2659
- Holger Sæbefabr. (Sæbefabr. Victor) Guldborgv. 10[3] F ☎ Gh. 2587
- A Frue Sæbe- & Parfumeforr. N-Fasanv.23 F ☎ Gh. 5367y
- C Frue Sæbe- & Parfumehdl. Rolighedsv.5 V ☎ N 1227x
- Gothard Sæbehdl. Holsteinsg. 5 Ø ☎ Ø 3669y Bp. Holsteinsg. 38[5] Ø ☎ Ø 4937v
- I Sæbehdl. Maagev. 16[S] Brh. ☎ Tg. 3466 Bp. Grøndalsvænge Allé 16[1] Brh.
- K Frue Sæbehdl. Guldbergsg. 59[S] N ☎ N 7055
- C Sækkehdl. (Byens Sækkelager) Jernbane Allé 20[S] Vanl.
- Maren Enkefrue Søekviphdl. Nyhavn 9 K ☎ Palæ 2934 Bp. Overg. o. V. 24[1] K
- A Sølvsmed Baldersg. 72[3] L ☎ Tg. 1086v
- **Evald Nielsen** Sølvsmed R. Nygade 5 K ☎ By 3664, V-Voldg. 21 V ☎ By 7551 & By 3890 og Raadhusstr. 11 K ☎ By 251x Bp. Lindevej 11 V ☎ V 8055
- Chr. Tagpapdækker Godthaabsv. 27 F ☎ Gh. 625x
- Edel Frue Tandlæge Rosenv. Allé 15[2] Ø ☎ Ø 3226v
- Karen Kjærgaard Frue Tandlæge Nørreg. 31[1] K ☎ By 101 Bp. Kirsten Piils V. 6 Charlottl.
- Karl Tandlæge Østerbrog. 41[2] Ø ☎ Ø2262 Bp. I E Ohlsens G. 5[1] Ø ☎ Ø 2252
- K Eivind Tandlæge Vesterbrog. 101 V ☎ Eva 826
- Lauritz Tandlæge Cand. phil. Vesterbrog. 37[1] V ☎ V 7933 Bp. Suomisv. 7[S] V ☎ N 1034v
- L F H Tandlæge Falkoner Allé 50[c] F ☎ N 7525
- Sigrid Frøken Tandlæge Vesterbrog. 143[1] V ☎ V 8010
- A Gandrup Tandtekniker Vesterbrog. 93[4] V ☎ V 2593v
- Else Pihl Tandtekniker Dronn. Tværg. 59[3] K
- Johannes Tandtekniker Nørrebrog. 152[2] L ☎ Tg. 1364y
- Ludvig Tandtekniker Lyneborgg. 10[2] S ☎ Am. 1032y
- Ove Tandtekniker Kjøbmagerg.23 K ☎ By 4541 Bp. Nørrebrog. 116[5] N ☎ N 1914x
- S Tandtekniker Glænøg. 26[1] Sø ☎ Ryv. 2594
- Johannes L Tapethdl. (Tapetcentralen) Nørrebrog. 148 L
- Knud Tapethdl. Borups Allé 208[2] Brh. ☎ Tg. 3013y
- Aage Tapetserer & Dekoratør Helgesensg. 18 Ø ☎ Ø 3685x
- Carl Tapetsererm. Ægirsg. 78[4] L ☎ Tg. 607y
- C E Tapetserer Husumg. 26 L ☎ Tg. 1714y Bp. Borups Allé 216[1] Brh.
- E Tapetserer Stefansg. 37[2] L ☎ Tg. 2851v
- F Tapetserer & Dekoratør Vimmelskaftet 41 K ☎ By 2283y Bp. Roarsv. 21[4] F
- H Tapetserer Upsalag. 6 Ø ☎ Ø 8214 Bp. I. Farimagsg. 7[5] Ø
- Herman Tapetserer & Dekoratør Hjemmev. 46 Søborg ☎ Søb. 1240

Nielsen H J Tapetserer & Dekoratør Lombardig. 24S [S]
- Laura Tapetsererværkst. Fælledv. 21 [N] N 6256
- Marius Tapetserer Haderslevg. 12 [V] Bp. Ny Carlsberg V. 8² [V] V 1102y
- Paul Tapetserer (Carl Pehrsson's Eftf.) Solvg. 9S [K]
- Robert Tapetserer & Dekoratør N-Voldg. 25 [K] By 260u Bp. Frederiksborgv. 164² [L] Tg. 2950x
- Th. Tapetserer & Dekoratør Mikkelbryggersg. 1 [K] By 3415 Bp. Genforeningspl. 42¹ Brh. Gh. 6754
- Harry Tegner Norgesg.50 [S] Am.6546x
- S A Tegner v. Statsb. Ole Bruuns V. 3⁴ Charlottl.
- Willy Tegner Th. Philipsens V. 7 Kastrup Kastrup 512
- Anton Telegrafbestyrer Ingeniør Cand. polyt. Amagerbrog. 232 A¹ [S] Am. 1366
- Niels Telegrafkontrolør Sortedamsg.13¹ [N]
- N L Telegrafkontrolør Dr. Abildgaards Allé 18⁴ [V] N 4310 x
- O P Telegrafkontrolør Kongedybet 6³ [S] Am. 2462x
- Sigvard Telegrafkontrolør Vesselsg. 6³ [N] N 652x
- Einar Tinvarefabr. Østerbrog. 27 [Ø] Ø 5874 Bp. Marstalsg. 8⁴ [Ø]
- L Tinvarefabr. (Jagd & Nielsen) Koldingg. 23⁴ [Ø]
- Richard Tinvarefabr. Østerbrog. 27 [Ø] Ø 2226
- Peter Tjener Aalholmsv. 18¹ Valby
- N C Tobaksfabr. (Frm. N C Nielsen) Strandv. 143 Skødsborg Skødsb. 10
- N Mark fh. Toldforvalter Gl. Kongev.70¹ [V]
- Andreas Toldklarerer Andreas Bjørns G. 18S [K]
- C L Toldklarerer Lykkesh. Allé 30S [V] V 7548
- C L & Henning Nielsen Toldklarerere Amalieg. 34 [K] Cent. 2506
- Heinrich Toldklarerer Chr. Richardts V. 5S [V] N 3254u
- Holger Toldklarerer Vennemindev.26³ [St] Ryv. 3271y
- M Toldklarerer Holbergsg.16 [K] By5718y
- V A Toldklarerer Vestergaardsv. 32¹ Brh.
- C O Toldkontrolør Agersøg. 5² [St] Ryv. 1208y
- H fh. Toldkontrolør Hulgaardsv. 76¹ Brh.
- H Schmidt Toldkontrolør Peter Bangs V. 57² [F] Gh.3464x
- J A M Toldkontrolør Ringstedg. 6⁴ [Ø] Ø 2280u
- K Toldkontrolør Norasv. 28 Charlottl. Ordr. 1722
- N A I Toldkontrolør Ved Amagerport 18³ [S] Am. 5371
- A A T Trafikkontrolør v. Statsb ottagev. 5S Hell. Hell. 1507
- A C H Trafikkontrolør v. Sta¹ . Godthaabsv. 32A⁴ [F]
- Einar Trafikkontrolør v. Statsb. Morsøv 19¹ Brh.
- N C F Trafikkontrolør v. Stat b. Vejrøg.9³ [St] Ryv. 673u
- J K Trafikmester Blegdamsv 132¹ [Ø]
- A E Translatør Svanholmsv. 6 B⁵ [V] V 4035
- Alma E Translatrice Høyrups Allé3⁴ Hell. Hell. 3405
- Ejnar Translatør Bjørnsons Allé 32 Søborg
- Elna C Translatrice Strandg. 5 B² [K]
- Emil A Translatør Serridslevv. 10³ [Ø] Ø 4343v
- H Lytzhøft Translatør Gross. Upsalag. 26² [Ø] Ø 5104
- K M Translatrice Helgesensg. 27³ [Ø] N 3321y
- N J Translatør Hiort Lorenzens G. 4⁴ [N]
- Frands Trikotagefabr. Frm. Griffenfeldtsg. 27 [N] Cent. 1715, 12315, 13912 & 13932 Postkonto 4640
- 's Knud Eftf. (Indeh. Th. Nielsen) Trikotagefabr. Fiolstr. 31 [K] By 6108
- N Anton Trikotagefabr. M I (Frands Nielsen) C F Richs V. 56 [F] Gh. 7096

Nielsen Niels Trikotagefabr. Allersg. 15 [L] Tg. 185x Bp. Hvedev. 4 Brh. Bella 136
- **P F Nielsen's Eftf., Akts.,** Trikotagefabr. Nørreg. 24 [K] Cent.3468 & 2993 Postkonto 3512
- C C fh. Trikotagehdl. Jakob Holms G. 2³ [S] Am. 4810
- Ingvar Trikotagehdl. Haraldsg. 52 [St] Ryv. 3752 x
- J A S Trikotagehdl. Rantzausg. 28 A [N] N 3725y Bp. Rentemesterv. 104S [L] Tg. 4054x
- M J Trikotagehdlske (Uldvarefabr. Dannebrog) Gasværksv. 2S [V] Eva 1279
- N C Trikotagehdl. Nørrebrog.194 [L] Tg. 1094y Bp. Bendzv. 6¹ Vanl. Damsø 480
- P Chr. Trikotagehdl. Kronborgg.1 [L] Tg. 864y Bp. Ledreborgs Allé 8 Gjentofte
- Wilh. Trikotagehdl. Lighedsv. 6 [F] Gh. 5098x
- C E Træhdl. Yrsa Pl. 1² [F]
- 's Henrik Trælasthdl. ved Henrik Nielsen Vesterbrog. 169 [V] Cent. 15170 & 15171
- Wm. & Co. Trælasthdl. Musvaagev.24 [L] Cent. 3474
- 's L P Træskostøvle- & Fodtøjsforr. Toldbodg. 15 [K] Cent. 13301
- P N Træskoforr. Oehlenschlægersg. 60 [V] V 879x Bp. Valdemarsg. 89² [V]
- L Træskæreri Stokhusg. 6 [K] Palæ 212
- Christen Trævarehdl. Elmeg.25 [N] N5150
- Ad. Typograf Formand f. Films- og Forlystelsesfunkt. Fagf. Matthæusg. 6³ [V] V 2579y
- E H Typograf Boyesg. 5B² [V]
- N P Typograf Sogneraadsformand Amtsraadsmedl. MF. Volmer Kjærs Allé 19 Kastrup Kastrup 98
- Chr. L Tæller i Nationalb. Biens Allé14S [S] Am. 8114
- L J Tøffelmager Fanøg. 39 [St] Ryv. 3266 Bp. Ellemosev. 51 Hell.
- Henrik Tømmerhdl. (Henrik Nielsen's Trælasthdl.) Vesterbrog. 169⁴ [V] Cent. 15170
- L C Tømmerhdl. Aarhusg. 1¹ [Ø] Ø 664 x
- Wm. Tømmerhdl. (Wm. Nielsen & Co.) Livøg. 9¹ [St]
- V Th. Tømmerhdl. (Stub & Nielsen) Landskronag. 35 [St] Cent.4228 & 9828 Bp. A N Hansens Allé 9 Hell. Hell. 495
- A Tømrerm. Lyngby Hovedg. 72 Lyngby Lyngby 341
- A L Tømrerm. Vesterbyg. 10S Gjentofte
- A P Tømrerm. Bogøvej 3¹ [F]
- Axel Kastrup Tømrerm. Forhaabningsh. Allé 43S [V]
- Bjørn Tømrerm. Billesborgv. 8 Vanl. Damsø 161
- Carl Tømrerm. Vigerslevv. 62 Valby
- Carl H V Tømrerm. Branddirektør MFK. Gl. Kongev. 174² [V] V 2288
- C F Tfh. Tømrerm. Herlufsholmv. 23¹ Vanl.
- Chr. Tømrerm. Estersv. 13S Hell. Hell. 1873y
- Chr. Tømrerm. Stationsv. 19 Vedbæk Vedbæk 96
- Christoffer Tømrerm. Griffenfeldtsg.38⁴ [N] N 7054
- Chr. Kastrup Tømrerm. Entreprenør Valbygaardsv. 44² Valby Cent. 5404
- Edv. Tømrerm. Efteraarsv. 6 Charlottl. Ordr. 1956
- Einar O Tømrerm. Vasehøjv. 2 Charlottl. Ordr. 223
- F Chr. Tømrerm. v. Stadens Bygningsvedligeh. J P E Hartmanns Allé 2 A Valby Vb. 303
- Frederik Tømrerm. Rødtjørnev. 29 Vanl. Damsø 1426
- Georg Tømrerm. (Julius Nielsen & Søn) Søndermarksv. 1 Valby Vb. 12
- Gunner Tømrerm. (Lars Nielsen & Søn) Falstersv. 1² [F] Gh. 1707
- Hans Tømrerm. Kjeldsgaardsv. 29⁴ Valby Vb. 1333y
- Hans P Tømrerm. Kirsebær Allé 6⁷ Holte Holte 638
- Harald Tømrerm. Pile Allé 35² [F] V 370x
- H Chr. Tømrerm. Drosselv. 74 [F] Gh. 774

Nielsen H J Tømrerm. Guldborgv. 6 [F] Gh. 2656
- H P Tømrerm. R. DM. Gothersg. 139³ [K] Cent. 1582
- H P Tømrerm. Tjørnegaardsv. 5 Gjentofte Gjent. 247
- **H P Kastrup Nielsen** Tømrerm. C F Richs V. 65 [F] Gh. 143
- Ingvard Tømrerm. Taarbæk Strandv. 165 B Klpbg. Bell. 184
- J Tømrerm. Bagsværdv. 342 Bagsværd
- J Tømrerm. Adelg. 77 [K] Cent. 6413
- J F Tømrerm. Martensens Allé8S [V] V550
- J Tømrerm. Holmbladsg.52² [S] Am.6041y
- Joh. Tømrerm. Wibrandtsv.1 [S] Am.4226
- J P Tømrerm. Wilkensv.37² [F] Gh.5311x
- Julius & Søn Tømrerm. Valdemarsg. 12 [V] Cent. 2716
- K Tømrerm. Frederikssundsv.278B Husum Bella 412
- K L Tømrerm. Drosselv. 60 [F] Gh. 633
- Kr. & M P Tømrerm. Entreprenører Stockfletbsv. 22 [F] Gh. 2070
- Lars & Søn Tømrerm. Falstersv. 1 [F] Gh. 1707
- L C Tømrerm. Colbjørnsensg.20³ [V] Cent. 3637
- Ludvig F Tømrerm. Drosselv. 60 [F] Gh. 633
- M Tømrerm. Buddingev.203-205 Søborg
- M Tømrerm. Englandsv. 268 Kastrup Kastrup 347
- N Tømrerm. Kong Oscars G. 9¹ [St] Ryv. 2704
- Niels Tømrerm. Inspektør Knippelsbrog. 3² [K]
- O I F Tømrerm. C F Richs V.26 [F] Cent. 12098
- Ole P Tømrerm. Furesøv. 89 Holte
- P Tømrerm. Kildebakkegaards Allé 27 A Søborg Søb. 92
- P H Tømrerm. Amsterdamv.22 [S] Am.1674
- P J Tømrerm. Peter Fabers G. 28² [N] N 3259u
- P S Tømrerm. Forhaabningsh. Allé 28¹ [V]
- Rasmus Tømrerm. Parallelv. 71, 73 Bagsværd Bagsværd 186
- Rasmus Tømrerm. Højsgaards Allé18 Hell. Søb. 954
- Sofus Tømrerm. Snedkerm. Nærum Nærum 102
- Svend Perch Tømrerm. N J Ejords Allé11¹ [V]
- Vilh. Tømrerm. Smalleg. 8e [F] Gh. 884y
- A P Udlejningsmægler Gothersg. 41 [K]
- O Udstyrshdl. (Gasværkernes Udsalg's Eftf.) Kochsv. 11S [V]
- H O Damgaard Underdirektør i De Danske Spritfabr. R. Tuborgv.76 Hell. Hell.3505
- T C V Underingeniør Solsortv. 37 [F] Gh. 5179x
- Axel Underinsp. v. Carlsb. Brygg. Vesterbrog. 166² [V] V 1115v
- A P Urmager Guldsmed Ordrupv. 103 Charlottl. Ordr. 3423 Bp. Ordrup Jagtv. 59¹ Charlottl.
- Arthur Urmager Bagerstr. 1 [V] V 5320x Bp. Ingerslevsg. 104¹ [V]
- Axel Urmager Egilsg. 26 [S] Am. 7371y Bp. Bergthorasg. 30⁴ [S]
- Carl Urmager Ø-Farimagsg.79 [Ø] Ø1044x
- Carl Urmager Lindegaardsv. 21 Charlottl. Ordr. 2684
- Christian Urmager (Carl Slamberg's Eftf.) Frederikborgg. 3³ [K] Palæ 3584x
- E P Urmager Adelg. 20 [K] Palæ 1918u
- E Valentin Urmager Ahlefeldtsg. 26¹ [K] Palæ 3461y
- Georg Urmager Østerbrog. 64 [Ø] Ø 5924 Bp. Østerbrog. 89⁴ [Ø]
- H L Urmager Finsensv. 114 Vanl. Damsø 395
- J Urmager H C Ørsteds V. 20A³ [V] V 7305
- Johannes Urmager N-Fasanv. 46 [F] Gh. 638 u Bp. Bækkeskovv. 6 Brh.
- Johannes Peter Urmager Aggersborgg. 10⁴ [Ø]
- J P Urmager Valby Langg. 52 Valby Vb. 136x Bp. Mellemtoftev. 4³ Valby

Nielsen Lars & Søn Urmagere Strandv. 92 Hell. Hell. 486
- M F Urmager Strandboulevarden 21[S] Ø Ø 2621v
- N Urmager Gl. Kongev. 153 V V 1653x Bp. Fabrikv. 2[3] F
- N P Urmager Silkeg. 13 K By 2222x Bp. V-Boulevard 11[4] V
- N Ravn Urmager Frederiksborgg. 4 K By 8545
- O Chr. Urmager Værnedamsv. 4B V V 9200y
- P J Urmager Ægirsg. 16 L Tg. 2484y
- P N Urmager (Lars Nielsen & Søn) Vemmetofte Allé 23 Gjentofte Gjent. 332
- P Th. Urmager Nørrebrog. 53A[S] N N5325
- Vald. Urmager Vesterbrog. 163 V V 9763
- A C Urtekr. Ruthsv. 6 Hell. Hell. 1179 & Hell. 726
- Agnes Urtekramforr. Haderslevg. 28 V V 161
- Alfred Urtekr. Valdemarsg. 22 V Cent. 9703 Bp. Sibbernsv. 5[1] Valby
- A N Urtekr. Strandboulevarden 118 Ø 2560
- Andreas Urtekramforr. Holstoinsg. 56 Ø Ø 858x
- Ane Margrethe Enkefrue Urtekramforr. Halmt. 1 V V 2527y
- A P Urtekr. (Øbro Pakhus) V-Voldg. 104[2] V By 734y
- A Rye Urtekr. H C Ørsteds V. 37A V Cent. 8452 Bp. Grundtvigsv. 2[S] V
- Aug. M Urtekr. Tagensv. 43 L Tg. 414x
- Augustinus Urtekr. Amagerbrog. 194 S Am. 5070
- Axel Urtekr. Danasv. 13 V Cent. 9437
- Brødr. Lind Urtekr. Lyngby Hovedg. 5 Lyngby Lyngby 439 og Lyngby Hovedg. 86 Lyngby Lyngby 843
- C A Urtekr. Vestergaardsv. 32 Brh. Tg. 2771
- Carl Urtekr. Nygaardsv. 19 St Ryv. 164
- Carsten Urtekr. Islevhusv. 83 Husum Bella 640
- Chr. Urtekr. Aalholmsv. 41 Vanl. Damsø 584
- Chr. Urtekr. Tagensv. 67 L Tg. 228x
- Chr. V Urtekr. Vilvordev. 3 Charlottl. Ordr. 50
- C M Urtekr. Ny Carlsberg V. 74 V
- C Valdemar Urtekr. Hyldegaardsv. 27 Charlottl. Ordr. 1294 Bp. Løvspringsv. 5[1] Charlottl.
- E Urtekr. S-Boulevard 110[S] V V 9476v
- E Urtekr. Taarbæk Strandv. 43 Klpbg. Bell. 89
- Einer Urtekr. Gl. Kongev. 7 V V8151
- E K Frue Urtekramforr. Gyldenløvesg. 14 K By 2440x
- F A Urtekr. Blegdamsv. 44 Ø N 2157
- Fritz Urtekr. Tingv. 30 A S Am. 402 Bp. Sundholmsv. 8[3] S
- H A Urtekr. St. Thomas Allé 15 V Cent. 3052 Bp. Østerdalsg. 20[3] S Am. 1948
- Hans Fridolin Urtekr. Lykkesh. Allé 29 V V 2370u
- H E Urtekr. Kurlandsg. 10 S Am. 1855y Bp. Kurlandsg. 18[1] S
- Helga Frue Urtekr. Abel Cathrines G. 21A V V 2197y
- Helge Urtekr. Frederikssundsv. 58 L Tg. 3050 Bp. Mariendalsv. 56[1] F
- Helsted Urtekr. Vigerslev Allé 58 Valby Vb. 988 Bp. Aarestrupsv. 6[2] Valby
- Herman Urtekr. Køkkenudstyrsforr. Tagensv. 77 L Tg. 353v
- Hjalmar Urtekr. Tyrolsg. 10 S Am. 715x
- Holger Urtekr. Willemoesg. 64 Ø Cent. 2342
- Holger Urtekr. Grundtvigsv. 16 V V 2337x
- Holger Urtekr. Poppelg. 16[S] N N 2472y
- Holger Urtekr. Valdemarsg. 51 V V 87y
- Holger Urtekr. Vodroffs Tværg. 12 V V 1332x
- 's I F Eftf., Det hvide Hus, Urtekr. Slagelseg. 14 Ø Cent. 5052 & 5032

Nielsen Ingeborg Urtekr. Ragnag. 24[2] St Ryv. 1086
- J Urtekr. Holmensg. 36 K By 1057y Bp. Højlandsvangen 1[S] Brh.
- Jens P Urtekramforr. Baldersg. 50 L Tg. 473
- J Hemmed Urtekr. Baldersl. 6 L Tg. 3175
- Jul. Urtekr. Italiensv. 32 S Am. 5014
- Julius Urtekr. Broagerg. 8 V V 6461 y
- Jørgen Urtekr. Edisonsv. 12 V Cent. 10525
- Jørgen Urtekr. Borups Allé 116 L Tg. 359
- Kaj Urtekr. Sigridsv. 2 Hell. Hell. 694
- Karl Urtekr. Stationsv. 6 Holte Holte 336 Bp. Høeghsmindev. 26 Gjentofte Gjent. 474
- Lars Urtekr. Ø-Søgade 100 Ø Ø 1619y
- Lauritz Urtekr. Strandv. 63[S] St Ryv. 181 & Ryv. 3877.
- L C Urtekr. (G Andreasson) Kirsteinsg. 6[4] Ø Ø 2032x
- L C Urtekr. Blegdamsv. 82 Ø Ø 8761
- L C C Urtekr. Frederiksv. 25 F Gh. 1261u
- L H Urtekr. Haraldsg. 54 St Ryv. 3172y
- L P Urtekr. Baggesensg. 22 N N 2522 x
- Martin Urtekr. Husumg. 40 L
- N Urtekr. Frederikssundsv. 9 L Cent. 8769 & Tg. 900
- N C Urtekr. Kirsteinsg. 2 Ø Cent. 8719
- N Chr. Urtekr. Grækenlandsv. 135[S] S Am. 6816
- Niels Peter Urtekr. St. Annæ G. 23 K Am. 7964
- N M Urtekr. Elmeg. 21 N N 1467x
- N P Urtekr. N-Fasanv. 267 L Tg. 993
- O Urtekr. Rysensteensg. 14 V Cent. 11936
- Olfert Bøje Urtekr. Drejøg 25 St Ryv. 2224
- Otto Urtekr. Maagev. 42 L Tg. 4653
- P Urtekr. Kronprinsesse Sofies V. 17 F Gh. 4368
- P Urtekr. F F Ulriks G. 46 St Ryv. 1249x
- P Urtekr. Roarsv. 26 F Gh. 662 x
- Poul Urtekr. Borups Allé 200 Brh. Tg. 3570
- Poul Høygaard Urtekr. Vesterbrog. 83 V Cent. 5513
- S Urtekr. Holmbladsg. 105 S Am. 527v
- Sophus Urtekr. Aagade 104 N Cent. 12458 Bp. Holger Danskes V. 27 A F
- Svend Urtekr. St. Peders Str. 31 K Cent. 4166 Bp. N-Voldg. 9[3] K By 2098u
- Søren Urtekr. Solsortv. 119 F
- Tage Urtekr. Colbjørnsensg. 15 V Eva 1630
- Vald. Urtekr. Odenseg. 21[3] Ø
- Viggo Urtekr. Ordrupv. 105 Charlottl. Ordr. 2340 og Jægersborgg. 52 L Tg. 2106y
- Viggo Urtekr. Gormsg. 12 A L Tg. 2951y
- Viggo Urtekr. Njalsg. 24A S Am. 491 Bp. Artilleriv. 70[4] S Am. 615y
- Vilhelm Urtekr. Jens Kofoeds G. 2[4] K
- J J Vaffelfabr. Asger Rygs G. 11[S] V V 2450y
- H V A V Vagtmester Havneg. 23, 25 K
- Johannes Varemægler Cumberlandsg. 14[3] S Am. 1942x
- [Vaskerier se Afd. VII Fag-Register]
- A P Vejinsp. Thingvalla Allé 52 S Am. 1425
- L A fh. Vejinsp. Nørre Allé 9[S] N N 58
- Vagn Vejinsp. Ingeniør Cand. polyt. Goldschmidtsv. 5 Vanl. Damsø 1122
- Niels Vekselerer Linnésg. 27[S] K
- A N C Viceinspektrice Vigerslev Allé 108, 110 Valby Vb. 1840x
- C Viceinsp. Mosehøjv. 8 Charlottl. Ordr. 2024
- M K Frøken Viceinspektrice Glahns Allé 41[2] F Gh. 3760x
- S C Viceinspektrice Aalekistev. 111 Vanl. Damsø 1048
- Th. Viceskoleinsp. Eschrichtsv. 4 Valby Vb. 692
- Konrad V Viktualiehdl. Blaagaardsg. 4 N Cent. 12399 Bp. Hornbækg. 3[4] L Gh. 1749
- Marie Viktualiehdl. (Cathrine Dyrlund's Eftf.) Englandsv. 36[3] S

Nielsen [Viktualiehandlere se till. Afd. VII Fag-Register]
- Axel Vinduesdekorator Jakob Dannefærds V. 6[2] V
- A & N Vinduespolerere Godthaabsv. 58 F Gh. 1927x
- C J Vinduespolerer (Axel, Vinduespolerings Comp.) Ourøg. 37[4] St Ryv. 2718
- H C Vinduespolerer S-Boulevard 94[3] V V 3825
- Henrik Vinduespolerer A D Jørgensens V 17[1] Vanl. Damsø 483
- O Vinduespolerer Krogebjerg 52 Vanl. Damsø 1256
- Richard Vinduespolerer Enghavev. 211[2] V Sydhavn 195
- Willy Vinduespolerer Langelandsv. 5 F Gh. 3595x
- Charles V Vinhdl. (Frdbg. Vinhdl.) Mikkel Skovs Allé 3 S
- Chr. Vinhdl. Holmbladsg. 23 S Am. 3936 Bp. Chr. Svendsens G. 10[3] S
- 's Chr. B Eftf. Vinhdl. Jægersborgg. 4 L Tg. 909y
- F Vinhdl. (Amager Vinhdl.) Lyngholmsv. 40 Vanl. Damsø 1604
- G Vinhdl. Stevnsg. 18[1] N
- Martin Fr. Vinhdl. Vesterg. 12 K Cent. 3185 & 3985 Bp. Carl Plougs V. 6[3] V V 9795
- N V Vinhdl. (Chr. Funder's Eftf.) Krogebjerg 21 Vanl.
- 's Olaf Vinhdl. (H Skovbys Eftf.) Akts. Engtoftev. 6 V Cent. 3839
- Peter Vinhdl. Vesterbrog. 110 V V 188x Bp. Vesterbrog. 102A[4] V
- 's Peter Eftf. ved Peter Larsen Vinhdl. Absalonsg. 34 V V 4989
- N Vinkyper Engelstedsg. 12 St Ryv. 834x
- E Th. Violinist Marstalsg. 10[5] Ø Ø3656y
- A P Vognfabr. (F C Schulz's Eftf.) Nørreg. 40[Bb1] K
- J Vognfabr. Nyhavn 31 B[S'2] K Palæ 1036
- A M Vognmand Henning Matzens V. 16[2] Vanl. Damsø 1200
- Anders & Co. Vognmænd og Toldklarerere Frihavnen Gitterv. Ø Cent. 8335 & 8378
- 's A P Søn, C L Nielsen Vognmand Toldboden Jernskuret K Cent. 2506 Privat Lykkesh. Allé 30 V V 7548
- Carl Vognmand Købmand Alexandrav. 13 L
- Carl Vognmand Australiensv. 2[3] St Ryv. 2392v
- Chr. Vognmandsforr. Tietgensg. 71 V Cent. 2702 & Eva 228
- Chr. P Vognmand Lyngbyv. 23[1] St Ryv. 1031x
- Herman Vognmand Falkoner Allé 16[3] F Cent. 11928
- N A & K V Vognmænd Speditører Godthaabsv. 34A[2] F Gh. 2028
- Otto Vognmand (Fragt- & Speditionsfirmaet Bien) Rantzausg. 28A[1] N
- S M Vognmand Sverrigsg. 16 S Am. 704x
- Vald. R Vognmand Tesdorpfsv. 77 F Gh. 2015 Bp. Rosengaarden 10[1] K By 3209
- [Vognmænd se till. Afd. VII Fag-Register]
- Poul Vulkaniseringsanst. Vesterbrog. 139 V Eva 417 Bp. Jul. Valentiners V. 12[3] F
- Jac. & Co. Vægtfabr. Smedem. Adelg. 17 K Cent. 986
- Aage Værkfører Bülowsv. 40[2] V N 7072
- A H Værkfører Hesseløg. 55[2] St Ryv. 1835
- Anton Værkfører Bentzonsv. 1[4] F Gh. 716x
- Carl Værkfører Jernbane Allé 89[3] Vanl.
- Chr. Værkfører Forhaabningsh. Allé 41[1] V V 5297v
- Harald Værkfører Jakob Dannefærds V. 11[1] V N 2244y
- Oluf Værkfører Drogdensg. 9[1] S
- Vald. Værkfører Ærøvej 4[2] F Gh. 4073
- H A Værkmester i Hærens tekn. Korps elektr. Install. Vigerslev Allé 15 Valby Vb. 1031y
- J S Værkmester DM. Nansensg. 47[4] K By 1491x
- M Værkmester Dr. Abildgaards Allé 11[2] V N 7428

Nielsen M J Værkmester Tranegaardsv. 94 Hell. Hell. 575
Nielsen-Dybdahl I Slagterm. Hartmannsv. 12 Lyngby
Nielsen-Edwin Aage Billedhugger Frdbg. Allé 38⁴ V V 1678x
Nielsen-Havsgaard Ingeborg Enke e. Proprietær Havslundev. 3 Hell. Hell. 903
Nielsen-Hedemand Hans Snedkerm. Bjørnsonsv. 76 Valby
Nielsen-Jensen Anna Enke e. Murerm. Strandv. 175¹ Hell. Hell. 481x
Nielsen-Jexen P Direktør Sassv. 14 Gjentofte Gjent. 909
- G Malerm. Absalonsg. 21A⁴ V V 4457
Nielsen-Julius Hans Afdelingschef Vigerslev Allé 62⁴ Valby Vb. 1413y
- J Skomagerm. Bogøvej 7 F Gh. 543y
Nielsen-Kaas Karen Anna Fuldm. HCØrsteds V. 50 B² V N 1148v
Nielsen Kaas C F Skrædderm. Slagelseg. 3⁵ Ø Ø 2838v
Nielsen-Kolding T Bogbinderm. P G Ramms Allé 11¹ F
- F J Direktør Søvej Nøkkerose Bagsværd Bagsværd 14
- P H Direktør H C Andersens G. 10⁴ K By 4914
Nielsen-Lynbech O Kunstklinker Nørrebrog. 49 C² N N 2513v
Nielsen-Lyngbye A Adjunkt Kursusbestyrer Odenseg. 18¹ Ø Ø 5347
Nielsen-Peltz Fr. Cand. jur. Havneg. 19⁴ K
Nielsen-Reslet P O fh. Kordegn Frederiksundsv. 17¹ L Tg. 14v
Nielsen-Skov J J Kriminalassist. Hobrog. 8⁴ Ø Ø 5611
Nielsen-Stevns E Forfatter Hørsholmsg. 22F¹ L
Nielsen-Vig C O Klkollektør Gl. Jernbanev. 32¹ Valby Vb. 2081y
Nielsen-Østerlund A Postpakmester Thorshavnsg. 14² S Am. 819v
Nielsinfabrikken ved J J Poulsen Rahbeks Allé 22 V V 3501
Nielskov N J, Akts., Befragtningsagentur Ny Adelg. 4 K Cent. 7196
- N J Skibsbefragter Kapt. Kirkegaardsv. 32¹ S Am. 844
Nielson [Se endv. Nielsen]
- Helga Frue Dameskrædderinde Jacob Erlandsens G. 7³ Ø Ø 3343u
- Wilhelmine Enkefrue Pile Allé 19 B¹ F V 5140y
- Peter Hovedkasserer Frederikssundsv. 128 H¹ Brh. Bella 712
- J P Kobbersmedem. Prinsessog. 22² K
- Otto Restaurator Roskildev. 34 Valby Cent. 9766
Nielssen R L A Bogholder Ole Suhrs G. 20³ K
- L D Pastor emer. Solv. 8 Holte Holte 847
Nielsson Kr. S Repræsentant Raadhusstr. 17³ K
- H O J Smedem. Howitzv. 68, 70 F Gh. 575y
Niemann A Frøken Toldbodv. 48² K Palæ 2844
- Franz Kontorchef Forchhammersv. 4² V N 3181
Nienstædt Max Direktør St. Markus Pl. 10⁴ V N 6797
- Paula Enke e. Gross. Kastelsv. 15² Ø Ø 332
- Ad. Frøken Nellikev. 1¹ Gjentofte Gjent. 1597
- L R Ingeniør Lundeskovsv. 29 Hell. Hell. 2451
Niepoort P M Gross. (Provision Import Co.) Skovgaardsv. 33 Charlottl. Ordr. 2256
Nierich Alfred R Gross. Isenkram en gros Kompagnistr. 22 K By 6009 Bp. Allég. 15² F
Nieuwenhuis C J N Oberst i Art. K. DM. Gl. Kongev. 31³ V Cent. 16036
N. I. F. Nyboders Installations Forr., K Gotfredsen & O Hull St. Pauls G. 46 K Palæ 2931
Nikato ved S Lejstrup Cyklehdl. Istedg. 15 V
Niklasson Johanne Enke e. Restaurator Valkendorfsg. 34² K By 5770x
Nikolaisen [Se endv. Nicolaisen og Nikolajsen]
- Johs. Chr. Kontorchef Højsgaards Allé 81⁵ Hell. Gjent. 1301
Nikolaj Bilen v. Hansine Petersen Holmensg. 26 K Cent. 10446
- Radio Holm. Kan. 42 K By 398y
Nikolajeff H de Fotograf Arkitekt Rosenv. Allé 1⁴ Ø Ø 2828
Nikolajsen H M Hdlsgartner Slotsherrensv. 95 Husum
- H G Kunstmaler Torveg. 2⁵ K
- J N Skibsfører Lemnosv. 25, 27 S Am. 1941
Nikolausen Johannes Træskæreri Amagerbrog. 84 S Am. 83y Bp. Hollands Allé 17 S
Nikolausson Ellen Forstanderinde v. K T A S. Præstog. 18⁴ Ø Ø 955y
- Johs. Mejeriejer Koldingg. 31 Ø Ø 6113 og Henrik Ibsens V. 15 V V 9327x
Nilausen Othilia Enke e. Kontorchef Guldborgv. 10⁴ F Gh. 942v
- H A Gross. La Cours V. 6⁵ F
Nilsen [Se endv. Nielsen]
- H C Direktør Amalieg. 11A³ K Palæ 1253x
- Alfred Legetøjshdl. Vennemindev. 1 Sø Bp. Borups Allé 3² L Gh. 1703x
- Jacob Tøjrensningsanst. Alhambrav. 17 V V 2105x og st. Kongensg. 106 K
Nilson Margrethe Enkefrue Kastelsv. 5¹ Ø
- Knud Revisor Njalsg. 26 B³ S Am 2179v
- C O Skomagerm. Dronn. Olgas V. 49 F
- Sven Eugen O Tandlæge Østerbrog. 91⁰ Ø Ø 7857
- H O Trikotagehdl. Ordrupv. 100A Charlottl. Ordr. 2585
Nilsson [Se endv. Nielsen]
- Elof Afdelingschef Aagade 104² N N 734x
- K V Automobilreparatør Gl. Kalkbrænderi V. 20⁰ Ø
- Valdemar Bagerm. Rosenv. Allé 17 Ø Cent. 12721
- Simon Bankfuldm. Finsensv. 81³ F Gh. 5019u
- Carl Johan Bestyrer Annasv. 24¹ Hell. Hell. 52
- Edwin Jul. Blikkenslagerm. Fred. d. 7. G. 15 N N 7750 Bp. Prinsesse Charlottes G. 5⁴ N
- O Frølich Blikkenslagerm. Gas- & Vandm. Landemærket 35 K By 2030 Bp. St. Jakobs G. 3⁴ Ø Ø 4220v
- P Lund Bogholder Vesterbrog. 62 B³ V Eva 2395
- Carl Buntmager Gl. Kongev. 95 V Eva 806 Bp. Zinnsg. 11² Ø Ø 5119
- Axel Dameskrædder Hovedvagtsg. 8 K By 3356 Bp. Nyhavn 59³ K
- S Dameskrædder Webersg. 28 Ø Ø 5438
- Gustaf Direktør Islands Brygge 13 S
- Gerhard Dr. phil. Istedg. 1⁴ V
- Ernst Ejendomsmægler Frdbg. Allé 19A V Cent. 13751
- Aug. Ekspeditionssekr. Sundholmsv. 49³ S Am. 3984
- C J Elektropletfabr. (C C Drewsen's Eftf.) Ravnsborg Tværg. 9⁴ N N 724x
- Betty Enke e. Skrædderm. Frederiksborgg. 32⁴ K
- E Enkefrue (L Nilsson's Enke & Søn) Raadmandsg. 34 L
- Mathilde Enkefrue Sortedamsg. 13⁵ N N 4540y
- Karl Entreprenør Norgesmindev. 4¹ Hell. Hell 2814
- Karl & Co. Entreprenører Norgesmindev. 4 Hell. Hell. 2814
- C S Fabrikant (Skandinavisk Filehuggeri) Thorav. 22¹ L
- Carl Fabrikinspektør Korsørg. 28² Ø Ø 2241v
- Nils Anton Fabrikmester Thomas Laubs G. 24¹ Sø
- Ernst Forretningsf. Esromg. 3² L
- H O J Forretningsf. Blaagaardsg. 39¹ N
Nilsson Viktor Forretningsf. Holger Danskes V. 73² F Gh. 6190
- A Frøken Fuldm. Bartholinsg. 15² K By 5526u
- Edvin Villiam Gravør Englandsv. 2 S Am. 6153y Bp. Lyong. 5⁴ S
- Alexander Gross. (Dansk Vare Import) Frederiksborgg. 32⁴ K
- Arvid Gross. Vesterbrog. 107 C V Cent. 2510, 4026 & 4027 Postkonto 1426 Bp. Gudrunsv. 4 Charlottl. Ordr. 278
- Axel Gross. Rosenv. Allé 15³ Ø Ø 5022
- Carl Gross. R. Taasingeg. 44 Sø Ryv. 1867 Grundlagt 1888
- Georg Gross. Papiragentur Gl. Kongev. 86A¹ V Cent. 13355
- Oskar Gross. Agenturforr. Vesselsg. 9⁴ N N 6430
- Georg Guld- & Sølvsmed Kløckersv. 6 Gjentofte Gjent. 540
- Karna Guldsmed (Guldsmedeforr. Alliance) Ringstedg. 6² Ø Ø 461y
- C M Hdlsrejsende Dovreg. 6² S Am. 5491x
- H A Isacson Hdlsrejsende Sognefjordsg. 6⁴ S Am. 3583v
- Edele Hjemmebageri Webersg. 60¹ Ø
- Oscar Hotelejer Nyhavn 59¹ K Cent. 9622
- J T Husejer Julie Sødrings V. 7 Charlottl. Hell. 4466
- A O Ingeniør Prinsesse Alexandrines Allé 10² Charlottl. Ordr. 1973
- Edvin Ingenior Cand. polyt. Vardog. 19¹ Ø Ø 7829
- John Ingeniør Landsv. 6 Holte Holte 400
- 's Gustaf franske Is- & Kageforr., Akts., Bredg. 49 K Cent. 3854
- Albert Kaffehdl. Landskronag. 11 Sø Ryv. 3463
- Anton Kommunelærer Gasværksv. 10 A² V V 292x
- Jenny Kommunelærerinde Askøg. 2² Sø Ryv. 2959v
- Karin Konditori Vesterbrog. 35 V Cent. 9284
- Rudolf Kontorchef Bøgev. 4 Hell. Hell. 4340
- A Korrespondent Njalsg. 60¹ S Am. 8006
- Ejnar Korrespondent Genforeningspl. 33² Brh.
- Herman Korrespondent Ellegaardsv. 72 Gjentofte
- Truels Købmand Vigerslevv. 244 Valby Vb. 2257
- C Ledningsmester v. Nordsj. Elektricitetsv. Gjentofteg. 105 Gjentofte Gjent. 929
- Dan Lædervarefabr. Gjørlingsv. 16² Hell. Hell. 2808v
- Magnus Malerm. Ringstedg. 6² Ø Ø 461y
- O Mejeriejer (Hellerup ny Ismejeri) Hellerupv. 43A⁵ Hell. Hell. 2025
- Carl Murerm. Snogegaardsv. 129 Søborg Søb. 574
- H Murerm. St. Knuds V. 50⁵ V V 9084x
- Nils Murerm. Lundtofteg. 88⁴ L Tg. 3914v
- C Naadleri Florsg. 7 N N 4861y
- I Parfumeri Dronn. Tværg. 25¹ K
- Aage Prokurist Bygholmv. 20 Vanl. Damsø 1370
- Carl Repræsentant Svinget 24² S Am. 378
- Otto Repræsentant st. Kongensg. 27⁴ K Palæ 585x
- C E Restaurator Ny Toldbodg. 31 K
- Otto E Revisor Falkoner Allé 26 B² F Eva 1196
- Lars Skiltemaler Thorvaldsensv. 26 V Eva 2545
- Carl Skomagerm. Fredensv. 42 Charlottl. Ordr. 570 Bp. Herthav. 4 Charlottl.
- O E Skomagerm. Mellemvangen 33¹ Brh.
- Oscar Skomagerm. Tordenskjoldsg. 12 K By 1238y Bp. Gothersg. 8³ K
- V Skomagerm. Hauser Pl. 22 K By 5983x
- O Skotøjsfabr. Wildersg. 23 K Am. 8419
- Victor Skotøjsreparatør Viborgg. 34 Ø Ø 4924x
- A H Skrædderm. Vigerslev Allé 9⁵ Valby Vb. 509y
- Anton Skrædderm. Classensg. 13 Ø Ø 3933x Bp. Lyngbyv. 56² Sø
- A W Skrædderm. Østerbrog. 156¹ Ø Ø 6883

Nilsson H E Skrædderm. Bagsværd Hovedg. 158 Bagsværd ▯ Bagsværd 62
- J Skrædderm. Webersg. 60 Ø ▯ Ø 509
- Jøns Skrædderm. Danmarksg. 3S V
- L M Skrædderm. Aagade 102S N
- M Skrædderm. Falkoner Allé 63 F ▯ Gh. 6964
- M Skrædderm. Ole Suhrs G. 4S K ▯ By 5073x
- N Skrædderm. st. Kongensg. 19¹ K ▯ Palæ 1715y
- N Herrtin Skrædderm. Silkeborgg. 23S Ø ▯ Ø 1362v
- P Skrædderm. Holsteinsg. 16⁴ Ø ▯ Ø 6708
- P Skrædderm. Nansensg. 69⁴ K ▯ By 1697y
- S J Skrædderm. Herluf Trolles G. 7¹ K ▯ By 5156x
- A Snedkerm. (L Nilsson's Enke & Søn) Raadmandsg. 34 L
- Alfred Snedkerm. Nygaardsv. 30 St ▯ Ryv. 646x Bp. CLIbsens V. 27 Gjentofte ▯ Gjent. 938
- E M Snedkerm. Lollandsv. 33⁴ F ▯ Gh. 3765y
- KJ Snedkerm. Rovsingsg. 3¹ St ▯ Ryv. 1338
- 's L Enke & Søn Snedkerm. Raadmandsg. 34 L ▯ Tg. 280
- C A Stukkaturfabr. H V Nyholms V. 13 F ▯ Gh. 7444 Bp. Lollandsv. 41¹ F
- E Sæbehdl. Hulgaardsv. 1 Brh. ▯ Gh. 3485y
- Eigil Toldvagtmester Ryesg. 115² Ø ▯ Ø 2215y
- J F Vognmand Bülowsv. 48 V ▯ Cent. 6542 & N 5717 Bp. Amager Landev. 27 Kastrup

Nim A Enkefrue Weysesg. 26 St
- Wilh. Guldsmed Gothersg. 14 D K ▯ Palæ 3714 Bp. Kirkebakken 11¹ Gjentofte ▯ Gjent. 1439
- Arne Kontorist Langesund 3⁴ St

Nimb Carl H Arkitekt Valbirkv. 9 Hell. ▯ Hell. 2904
- E J C L Bankassist. Glommensg. 13S S
- A Frøken Bestyrerinde Næstvedg. 26² Ø ▯ Ø 7399
- Louis Blikkenslagerm. Gothersg. 14 K ▯ Palæ 3768
- J D Direktør Bernstorffsg. 5 V
- Olga Enkefrue Frdbg. Allé 45³ V
- F Frue Schleppegrellsg. 2²N ▯ N 2275x
- S E Frøken Frdbg. Allé 53¹ V ▯ Cent. 13401
- Aage Gross. (Holger & Aage Nimb) Malmøg. 6² Ø ▯ Cent. 5590
- Holger Gross. (Holger & Aage Nimb) Malmøg. 6² Ø ▯ Cent. 5590
- Knud Gross. Ribeg. 3¹ Ø ▯ Ø 5448
- C R fh. Hovedkasserer R. Gammeltoftsg. 24³ K ▯ By 6559
- PD Kaffehdl. V-Voldg. 87 V ▯ Cent. 8182 Bp. Isafjordsg. 15² S ▯ Am. 3411u
- Vilhelm Mægler Kapelv. 53¹ N
- Serina Restauratrice Vesterbrog. 1 V ▯ Cent. 12004
- Holger & Aage Trælasthdl. Malmøg. 6 Ø ▯ Cent. 5590

Nimzowitsch A Skakmester Ø-Farimagsg. 11² K ▯ By 1578x

Nipper Jens Fabrikant Henrik Steffens V. 4² V ▯ V 587y

Nippon Kaisha Limited, Akts., Frihavnen Dampfærgev. Nr. 23 Ø ▯ Cent. 4450 & 14772

Niro, Akts., Lyngbyv. 11 St ▯ Cent. 8612

Niros' Bureau Bagsværdv. 80 Lyngby ▯ Lyngby 600
- Emil Bureauchef Sekretær Bagsværdv. 80 Lyngby

Nis-Hanssen E Frøken Fuldm. Vodroffsv. 58C V ▯ N 958y

Nissen Aage Adjunkt Cand. mag. & theol. Lundekrogen 7S Hell. ▯ Hell. 4077
- Mogens Adjunkt Cand. mag. Gardes Allé 11 Hell. ▯ Hell. 1092y
- C N Afdelingschef Aagade 102¹ N ▯ N 6120
- Viggo, Agentur & Kommision Akts., Manøg. 6 St ▯ Ryv. 1032
- Ohrt & Co. Agenturforr. Hauser Pl. 9 K ▯ By 5060
- s' Annoncebureau, Akts., V-Voldg. 14 V ▯ Cent. 11977 Postkonto 691

Nissen William Arkitekt Julius Valentiners V. 38⁴ F ▯ Gh. 5634y
- E Bankfuldm. Bernhard Bangs Allé 22² F ▯ Gh 6957
- Tage Christian fh. Boghdl. Augustag. 30⁵ S
- H M Bogtrykker (Andr. Lumbye) Bechgaardsg. 3⁴ St
- J Budeksped. Herluf Trolles G. 24 K ▯ By 8777
- N A Bødkerm. Vesterbrog. 140 V ▯ V 6848x
- H Cand. pharm. Jacobsv. 13 Gjentofte ▯ Gjent. 270
- Ernst Cigarfabr. Frm. Byglandsg. 1 S ▯ Am. 4145
- H W Cigar- & Vinhdl. Sundholmsv. 27S S ▯ Am. 897
- J P Direktør Frederiksborgv 164S L
- Thorkild Direktør Bülowsv. 26³ V ▯ V 7420
- Axel Ekspeditionssekr. u. Magist. S-Boulevard 84¹ V ▯ V 7417
- 's elektr. Etabl., Gl. Kongev. 115 V ▯ Cent. 9089 & V 3076
- Nis elektr. Install. Jernbane Allé 85² Vanl. ▯ Damsø 663
- E Enkefrue Østerbrog. 112³ Ø ▯ Ø 7433
- Johanne Enke e. Læge Valby Langg. 250² Valby
- Mathilde Enkefrue Fredericiag. 8¹ K ▯ Palæ 2185
- M K Enkefrue Amager Boulevard 129² S ▯ Am. 1156y
- Sophy Enkepastorinde Godthaabsv. 30² F ▯ Gh. 1010y
- Thora Enke e. Gross. Ceresv. 20 V ▯ V 3531
- V E Enke e. Bogholder Hauser Pl. 26² K
- Einar Fiskehdl. Adelg. 67 K ▯ Palæ 107y
- A V E Forretningsf. Ingemannsv. 26 B¹ V ▯ N 2099y
- E V A Forretningsf. Christoffer Boecks Allé 85 Søborg ▯ Søb. 175
- Peder Forretningsf. Dalgas Boulevard 119S F
- W Forretningsf. Wergelands Allé 39 Søborg
- Chr. Fotograf St. Hansg. 12S N ▯ N 2021u
- A Frue st. Strandstr. 17¹ K ▯ Palæ 3436
- A Frue Prinsesse Charlottes G. 43¹ N ▯ N 6278
- Anna Frue Nytorv 19³ K ▯ By 1816y
- C Frue Ø-Farimagsg. 18¹ Ø ▯ Ø 4177x
- Sofie F Frue Frederiksborgv. 164S L ▯ Tg 2338u
- M Frøken Jens Kofods G. 4¹ K ▯ Palæ 2832
- Gustav Fuldm. Cand. phil. Gl. Kongev. 101³ V ▯ V 9904
- Johan Gaardejer M F. Postadr. Rigsdagen K
- J C fh. Godsinspektør Gyldendalsv. 22 Lyngby
- A L Zvergius Gross. Mynstersv. 16¹ V ▯ V 2760v
- Aug. fh. Gross. Norasv. 17 Charlottl.
- C Gross. Herluf Trolles G. 3² K ▯ Cent. 11918
- & Co. Gross. Strandg. 25 K ▯ Cent. 3852 & 13952 Postkonto 4210
- E & H Gross. Skibsagentur Toldbodv. 14¹ K ▯ Cent. 1418
- E H C Gross. st. Strandstr. 9 K ▯ Cent. 14505 Bp. Frederiksg. 5S K
- E H M Gross. (Bucka & Nissen) Bülowsv. 22 V
- Erik Gross. Ingeborgv. 34 Hell. ▯ hemmeligt Nr.
- Erik C Gross. Bernstorffsg. 15, 17 V ▯ Cent. 11886 Bp. Frdbg. Allé 55S V ▯ V 5033x
- E Ohrt Gross. (Ohrt Nissen & Co.) Vennemindev. 55² St
- F Gros. (H A Hansen) Strandboulevarden 11² Ø ▯ Ø 8828
- Fr. Gross. Rysensteensg. 6S V ▯ By 1006y
- **Nissen & Grønbech** Indeh. Poul Grønbech Gross. Agenturforr. Nyhavn 14 K ▯ Cent. 4211
- Henrik Gross. Rahbeks Allé 20¹ V ▯ V 7182
- H H Gross. (Bucka & Nissen) Ceresv. 11 V ▯ V 8792
- Knud Gross. Manufaktur en gros Hauser Pl. 9² K ▯ By 5060
- Ludvig Gross. (Bucka & Nissen) Bülowsv. 22 V ▯ Cent. 11235

Nissen Oluf Gross. Manufaktur en gros Viktoriag. 16² V ▯ Eva 868
- Oscar A Gross. V-Voldg. 103² V
- Svend Trøst Gross. Manøg. 4³ St ▯ Ryv. 3846
- Thomas Gross. Frugt en gros. Vendersg. 12 K ▯ Cent. 15826 & Priv. ▯ By 2695v
- Viggo Gross. (Viggo Nissen & Co.) Manøg. 6¹ St ▯ Ryv. 1032
- Viggo & Co. Gross. Agenturforr. Manøg. 6 St ▯ Ryv. 1032
- Aug. Hdlsrejsende Vennemindev. 55² St ▯ Ryv. 1382y
- Wilh. Hattemagerm. Vesterbrog. 54 V ▯ Cent. 4363 Bp. Forhaabningsh. Allé 35³ V ▯ V 1013
- I Frøken Hotelbestyrerinde Løngangstr. 27 K
- A C Hotelforpagter Colbjørnsensg. 29S V ▯ Cent. 2197
- Harald Ingeniør (W E Jensen & Søn) Amaliev. 23⁵ V ▯ Eva 1907
- Joh. Ingeniør Højdev. 14² S ▯ Am. 3376y
- J S K Ingeniør Herman Triers Pl. 3S V ▯ N 6258
- Lave Ingeniør Fussingsv. 2¹ S ▯ Am. 8061x
- V A Ingeniør Cand. polyt. Peter Bangs V. 59² F ▯ Gh. 3355u
- N I Kaffehdl. Istedg. 43 V ▯ V 3009 Bp. Halmt. 40¹ V ▯ V 1285v
- Oscar Klaverpædagog Rahbeks Allé 18³ (V ▯ V 4684 (6-7)
- A Kommunelærerinde Forhaabningsh. Allé 9 Hh.² V ▯ V 5681y
- H Frøken fh. Kommunelærerinde Svanholmsv. 18³ V ▯ V 5515x
- H M Kommunelærerinde Toldbodv. 14² K
- Sv. Kommunelærer Cand. theol. Fuglevadsv. 17 Lyngby ▯ Lyngby 252
- CL Koncertmester C T Barfoeds V. 1³ F ▯ Gh. 4824
- H Konditor Brønshøjholms Allé 26 Brh. ▯ Bella 724
- J Konfekturehdl. Nørrebrog. 40 N Bp. Nørrebrog. 34Mb.4 N ▯ N 1887y
- S F Lotterikollektør Gilbjergg. 2¹ L ▯ Tg. 1372
- N I Læge Blegdamsv. 82⁴ Ø
- Carl Malerm. Frederiksstadsg. 7¹ V ▯ V 6052y
- Gunnar Malerm. Fordresgaardv. 36 Brh. ▯ Gh. 2859
- V Malerm. Dybbølsg. 13⁴ V ▯ V 9557y
- Karl J Manufakturhdl. (Varehuset Karna) Østerbrog. 124¹ Ø
- Thorkild Balslev Maskiningeniør Andreas Bjørns G. 19³ K ▯ Am. 7784x
- H J Murerm. R. Chrstholmsv. 2 Klpbg. ▯ Ordr. 883
- G Møbelpolstrer Heinesg. 11 L ▯ Tg. 267
- A M Observator Njalsg. 49² S
- O V Overpakmester Dybbølsg. 15³ V
- P Overpostbud Blaagaardsg. 18³ N
- Astrid Juel Oversætterinde Norasv. 17¹ Charlottl. ▯ Ordr. 2318
- S H Pastor emer. R. C F Richs V. 99 BS F ▯ Gh. 3273v
- Gustav Plantageejer Kastaniev. 4 Lyngby ▯ Lyngby 234
- Viggo Chr. Prokurist Asmussens Allé 2e V ▯ V 7590
- Jørgen Præst Kapellan v. Søllerød Kirke Søllerødv. 17 Holte ▯ Holte 855
- A Repræsentant Ribeg. 15¹ Ø ▯ Ø 2523v
- A P Repræsentant Gustav Johannsens V. 38 Vanl.
- F E Lund Repræsentant Hvidkildev. 10S Brh.
- E statsaut. Revisor Forchhammersv. 26² V ▯ N 6817
- Poul Revisor v. Matrikulsv. Landinsp. Ingerslevsg. 110² V
- V Sanitetslæge Niels Brocks G. 4² V ▯ Cent. 7011 (12-1)
- A Sennepsfabr. Graabrødret. 3 K Bp. Chr. Winthers V. 40 Lyngby
- 's Fabrikker, Akts., Senneps- & Eddikefabr. Steng. 36 N ▯ Cent. 2461
- H Skibsprovianteringshdl. Amalieg. 37 K ▯ Cent. 453

Nissen H Skibsrøder Generalkonsul Toldbodv. 14¹ [K]
- L K Skrædderm. Colbjørnsensg. 12ˢ [V] Ⓐ V 2222 y Bp. Næsbyholmv. 34, 36 Brh.
- Gudrun Skuespillerinde Islands Brygge 9³ [S] Ⓐ Am. 7035
- Axel Tandlæge Istedg. 128¹ [V] Ⓐ V 7434 Bp. S-Boulevard 83³ [V] Ⓐ V 6321y
- Eva Frøken Translatrice Bülowsv. 22 [V] Ⓐ Cent. J1235
- Frieda Translatrice Assist. Boyesg. 5 B³ [V] Ⓐ V 400v
- Birger Vinhdl. (Fransk-Spansk Vinlager) Brohusg. 14 [N]
- Ebba Frue Violinistinde Rahbeks Allé 18³ [V] Ⓐ V 4684
- Olga Frøken Violinistinde Holsteinsg. 5³ [Ø] Ⓐ Ø 15x

Nissen Jørgensen Thyra Frue Hardangerg. 3² [Ø] Ⓐ Ø 4794y

Nissen-Petersen J Hdlsgartner Linde Allé 68 Vanl. Ⓐ Damsø 9

Nissen-Sommersted Julie Frøken Kunstmalerinde Stockholmsg. 21² [Ø] Ⓐ Ø 815u

Nissler Agnes Frue Vesterbrog. 61³ [V] Ⓐ Eva 410

Nisted Edith Fuldm. Rolighedsv. 8 [V] Ⓐ N 380v
- Holger Maskinmester Bagsværdv. 179 Bagsværd Ⓐ Bagsværd 53
- V O statsaut. Revisor V-Boulevard 27 [V] Ⓐ Cent. 10225 & 10226 Bp. Hans Jensens V. 5 Hell. Ⓐ Hell. 2746

Nitho Sæbefabriken, Frederiksborgv. 59 [L] Ⓐ Cent. 4384 & Tg. 2131

Nitsche Rich. Alb. Porcelænsmaler (Frdbg. Porcelænsmaleri & Brænderi) Peter Bangs V. 34 [F] Ⓐ Gh. 6109

Nitschke E Enkefrue Pile Allé 45³ [F] Ⓐ V 9583y
- P Gravør Nørrebrog. 13 [N] Ⓐ N 364 Bp. Vesselsg. 2⁴ [N]

Nitzsche F Hdlsrejsende Majporten 6¹ [S]

Nivaroschkin S Skrædderforr. Blaagaardsg. 21² [N] Ⓐ N 6971

Niverød Teglværk, Østerbrog. 28 [Ø] Ⓐ Cent. 1651, 1751 & 12410

Nizza v. Ruth Axelsen Blomsterforr. Frederikssundsv. 50 [N] Ⓐ Tg. 3687

Njal, Akts., Ejendomsselsk. Egilsg. 22 [S] Ⓐ Am. 1980
- v. Dagmar Walenski Sæbeforr. Reykjaviksg. 2 [S] Ⓐ Am. 1769

Njor M M Konfekturehdl. Aarhusg. 62 [Ø] Ⓐ Ø 4913x

Noach Esther Henriksen Frue Forfatterinde Cottagev. 5ˢ Hell. Ⓐ Hell. 4295
- A Frue Jernbane Allé 97¹ Vanl. Ⓐ Damsø 1234
- B Malerm. Ahornsg. 20 [N] Ⓐ N 3518x Bp. Ahornsg. 24¹ [N]
- Herm. Overassist. i Toldv. Vamdrupv. 11 Rødovre Valby Ⓐ Rødovre 50
- Knud Prokurist Skjulhøj Allé 21 Vanl. Ⓐ Damsø 603

Noack G Gross. Frm. Smøreksp. Toldbodg. 20 [K] Ⓐ Cent. 333 & 10297
- Holger Gross. Upsalag. 26³ [Ø] Ⓐ Ø 5529
- G R Stukkatør Holger Danskes V. 41 [F] Ⓐ Gh. 2660 Bp. Ny Carlsberg V. 16³ [V] Ⓐ V 3360

Noak Olga Enkefrue H C Lumbyes G. 38 [St]

Nobel Alf. Direktør Skelv. 2 Hell. Ⓐ Hell. 4094
- Lauritz Disponent Aaboulevard 55¹ [V] Ⓐ N 6503
- Camilla Enke e. Ingeniør Classensg. 29¹ [Ø] Ⓐ Ø 2527x
- Nanna Enke e. Tobaksfabr. Nyvej 5 [V] Ⓐ Cent. 3696
- **N C Nobel** statsaut. Revisor Østerg. 3 [K] Ⓐ Cent. 8782 & 8781 Telegramadr. „Revinobel" Bolig Kastaniev. 15¹ [V] Ⓐ Vester 4051
- Carl Sekretær Cand. jur. Finsensv. 37 A⁴ [F]
- Peter B Skibsfører Bevtoftg. 7⁴ [V]
- **E Nobel** Tobaksfabr. Prinsesseg. 62 [K] Ⓐ Cent. 1649, 4539 & 4559 Postkonto 1655
- O K Vicekonsul R. St. Peders V. 1² Hell.

Noblesse ved Carla Petersen Modeforr. Classensg. 34 [Ø] Ⓐ Ø 3899y

Noblesse, Specialmagasin i Handsker ved Axel E Madsen Amagerbrog. 15 [S] Ⓐ Am. 3709

Noch L Forgylder Pilestr. 43 [K] Ⓐ By 1655

Noda, Akts., Chokoladefabr. Gormsg. 23 [L] Ⓐ Tg. 3625v

Noe S V Bogholder Nyvej 1 B¹ [V] Ⓐ V 1931
- Harald Vald. Cand. pharm. Pile Allé 7E² [F] Ⓐ V 6335x
- Einar Gross. V-Farimagsg. 37 [V] Ⓐ Cent. 2509 Bp. Prinsesse Maries Allé 9³ [V] Ⓐ Eva 432

Noer Erik K E Bankassist. St. Hans Gades Pass. 3¹ [N]
- Edmund Gross. Gilbjergg. 3² [L]
- Sven E Slagterm. Søborg Hovedg. 76 Søborg Ⓐ Søb. 515

Noesgaard A Kommunelærer La Cours V. 16ˢ [F] Ⓐ Gh. 3020x
- A E Kommunelærerinde La Cours V. 16ˢ [F]

Nogaëtz Eugen Koncertsanger Oberstløjtn. Rygaards Allé 1 Hell. Ⓐ Hell. 3775

Nohr [Se endv. Nord]
- Vilh. fh. Afdelingsingeniør Bjerregaardsv. 6 Valby Ⓐ Vb. 140
- P A C Revisor Westend 9² [V] Ⓐ V 6922x

Noiesen H E Revisor Hagemannsg. 2 [V] Ⓐ Cent. 8760 Bp. Springdamsv. 5 Gjentofte Ⓐ Gjent. 442

Noiseless, Akts., Skrivemaskineforr. Hyskenstr. 5 [K] Ⓐ Cent. 9111 & 13435 Postkonto 705

Nokela ved Alex Amann Thorsg. 121 [L] Ⓐ Tg. 3104

Nolfi Aage K Gross. Østerg. 16 [K] Ⓐ Cent. 5405 & 5409 Bp. Havdrupv. 91 Brh. Ⓐ Bella 482
- Kirstine Frue Læge Nørrebrog. 20 [N] Ⓐ N 3960 (12-1) Bp. Havdrupv. 91 Brh. Ⓐ Bella 482

Nolfi Amager, Akts., Amagerbrog. 17 [S] Ⓐ Cent. 10687
- Indreby, Akts., Østerg. 16 [K] Ⓐ Cent. 5405, 5409 & 5410
- Nørrebro, Akts., Griffenfeldtsg. 50 [N] Ⓐ Cent. 10887
- Nørrevold, Akts., N-Voldg. 18 [K] Ⓐ Cent. 14570 & 10628
- Vesterbro, Akts., Vesterbrog. 108 [V] Ⓐ Cent. 3145
- Vestervold, Akts., V-Voldg. 21 Ⓐ Cent. 5720

Noll Oscar Harald Bogholder Fredericiag. 6² [K]
- M Frøken Fredericiag. 6² [K] Ⓐ Palæ 746u

Nolvi Erik Afdelingschef Hillerødg. 114ˢ Brh. Ⓐ Tg. 383y

Noma, Fabriken, Akts., Sæbefabr. Islands Brygge 59 [S] Ⓐ Cent. 707 Postkonto 162 Telegramadr. „Nomasæbe"

Nomefa, Akts., Ryesg. 3 [N] Ⓐ Cent. 7217

Nommels Milius Gross. (Th. & O Brøchner) Lipkesg. 25² [Ø] Ⓐ Ø 2580u

Nommesen J W Hotelejer Gl. Kongev. 176 [V]

Nonboe E Frue Sundv. 12² Hell. Ⓐ Hell. 2962x
- L Chr. Overretssagf. Niels Hemmingsens G. 9 [K] Ⓐ Cent. 9215 & 9216 Bp. Vejrøg. 6³ [St] Ⓐ Ryv. 3352

Nonnegaard A Afdelingschef N-Fasanv. 78² [F] Ⓐ Gh. 7795

Non plus ultra v. Minna Andersen Konfektureforr. H C Ørsteds V. 48A [V] Ⓐ N 421x

Noor Wilh. E Rentier H C Ørsteds V. 48B⁴ [V] Ⓐ N 1669

Nora v. Emilie Thiele Broderimagasin Nørrebrog. 52 [N] Ⓐ N 2752
- Kaffecentral, Akts., Blaagaardsg. 2A [N] Ⓐ N 646x

Norby Jens Forretningsf. Tranegaardsv. 63ˢ Hell. Ⓐ Hell. 1175

Norbøll Knud Adjunkt Ingerslevsg. 134² [V] Ⓐ V 5636x
- K Urmager Ingerslevsg. 134² [V] Ⓐ V 5636x

Nord [Se endv. Nohr]
- Oda Damefrisørinde (W & O Nord) Ø-Farimagsg. 93¹ [Ø] Ⓐ Ø 535 x
- W Frue Damefrisørinde (W & O Nord) Ø-Farimagsg. 93¹ [Ø] Ⓐ Ø 535x
- Aage Dameskrædder (Maison Oda Tapdrup & Co.) Bredg. 23² [K] Ⓐ Cent. 7508
- Orla Direktør R. Kompagnistr. 2² [K] Ⓐ By 8534

Nord Ingeborg Frue Amagerbrog. 6² [S] Ⓐ Am. 6032
- Gustav Manufakturhdl. Thorsg. 27 [L] Ⓐ Tg. 3110
- Oluf & Co. Slagterm. Østerbrog. 44 [Ø] Ⓐ Cent. 2416 & 2424
- Anna, se Kbhvns Vildt- & Fjerkræfors.

Nord og Syd, Forsikrings-Akts., Slotsholmsg. 16 [K] Ⓐ Cent. 496 & 497 Postkonto 20558 Telegramadr. „Assunord"

Nordahl Arne Assurandør Vodroffsv. 54² [V] Ⓐ N 2676 x

Nordahl-Petersen I Klkollektrice Zinnsg. 7² [Ø] Ⓐ Ø 5941

Nordberg Oskar Antikvitetshdl. Griffenfeldtsg. 11 [N] Ⓐ N 152y
- L Cigarhdl. Bakkegaards Allé 14¹ [V] Ⓐ V 6714y
- G Frue Vesterfælledv. 47⁴ [V]
- Kristine Klaverlærerinde Bakkegaards Allé 14¹ [V]

Nordbjærg's E Baadeværft, Akts., Sundkrogsg. Kalkbrænderihavnen [Ø] Ⓐ Ryv. 1859
- Agnes Tandtekniker Havneg. 13ˢ [K] Ⓐ By 7096

Nordblad O Bankkasserer N J Fjords Allé 7¹ [V] Ⓐ N 1833x

Nordblom Jenny Bandagist Trepkasg. 3⁴ [Ø] Ⓐ N 3043 y
- Axel Galvanisør Th. Jensens Allé 5 Kastrup Ⓐ Kastrup 154

Nordbo J Cand. phil. fh. Kommunelærer Rebekkav. 38² Hell.

Nordborg F V Skrædderm. (F V Nordborg & Co.) Strandvænget 1³ [St] Ⓐ Ryv. 3306
- F V & Co. Skrædderm. Ny Østerg. 9 [K] Ⓐ By 1072 & Cent. 15346

Nordby Johs. Kulhdl. Vandtaarnsv. 7, 9 Søborg. Ⓐ Søb. 744

Nordbøge Aage Instrumentmager Aalborgg. 16² [Ø]

Norddeutscher Lloyd Bredg. 4 [K] Ⓐ Cent. 4202

Norddin F E Forfatterinde Vesterbrog. 128³ [V]
- O J Forretningsf. Vesterbrog. 128³ [V]

vanNorde Henriette Enkefrue N-Søgade 33³ [K] Ⓐ By 5297y
- Cathrine Frue Overassist. i Post- og Telegrafv. N-Fasanv. 13¹ [F]
- E Telegrafkontrolør Kapt. N-Fasanv. 13¹ [F] Ⓐ Gh. 5367v

Nordemann A E B Blikkenslagerm. Jægersborg Allé 190 Gjentofte Ⓐ Gjent. 1282
- A Manufakturhdl. Solbakkev. 37 Gjentofte Ⓐ Ordr. 2065

Norden Chr. I Bogholder Kathrinev. 7 Hell. Ⓐ Hell. 137
- Axel Indkøbsleder i Hærens tekn. Korps Jagtv. 195¹ [St] Ⓐ Ryv. 1488y
- Christiane Frue Klkollektrice Ringstedg. 3¹ [Ø] Ⓐ Ø 725u
- G W Gross. (J F Norden) P G Ramms Allé 66² [F] Ⓐ Gh. 5605x
- Einar Rejseinsp. Weysesg. 52 [St]
- J F Skotøj en gros Frimærkehdl. (Frm. J F Norden) Genforeningspl. 1ˢ Brh. Ⓐ Gh. 3483u
- J F Skotøj en gros Frimærkehdl. Frm. Amalieg. 11 [K] Ⓐ Palæ 1511

Norden
- **Biscuitfabrikken Norden** ved Christen Jensen & Axel Helmer-Jensen Jyllandsv. 15 [F] Ⓐ Gh. 4&24 - Grundlagt 1879
- , Dansk Forening for nordisk Samarbejde, Gyldenløvesg. 16² [K] Ⓐ Cent. 7225 & 7226 se Afd. V Real-Register
- Forsikrings-Akts, Oslo: Chr. Rasch, Holbergsg. 20 [K] Ⓐ Cent. 403 & 404
- Forsikrings-Aktieselskabet, Niels Brocks G. 4 [V] Ⓐ Cent. 8844 Stats Ⓐ 47
- **Porcelainfabriken Norden, Akts.** Valby Langg. 95 Valby Ⓐ Cent. 3400, 11440 & 11460

Nordenbøge A C Frue Hjalmar Brantings Pl. 6 [Ø] Ⓐ Ø 2478
- C Gross. Peter Bangs V. 60¹ [F] Ⓐ Gh. 7160

Nordencrone Niels Blomsterhdl. Amagerbrog. 125² [S]

Nordendorff C M elektr. Install. Linnésg. 39³ K ▯ By 7863
- Kirstine Tandtekniker S-Boulevard 109 V
Nordentoft Svend Cand. polit. Sekretær Lykkesh. Allé 3A² V
- M Direktør Arendalsg. 9³ Ø ▯ Ø 8367
- Chr. Drejervarefabr. Frdbg. Bredeg. 7 Hh.¹
- Elisabeth Enke e. Boghdl. Kronprinsesse Sofies V. 23³ F ▯ Gh. 241 x
- Dagny Enke e. Bankdir. I E Ohlsens G. 9¹ Ø ▯ Ø 3255x
- Otto Fabrikant Overmaskiningeniør R. Dr. Priemes V. 5¹ V ▯ V 214x
- I Frøken fh. Forstanderinde Duev. 106¹ F ▯ Gh. 5378x
- I M Kommunelærerinde C F Richs V. 101B⁸ F ▯ Gh. 5260x
- Ebba Musiklærerinde Kronprinsesse Sofies V. 23³ F ▯ Gh. 241x
- Einar Mygdal Pr.-Løjtn. i Fodf. Ourøg. 41 S ▯ Ryv. 2685y
- Johs. Sognepræst v. Garnisons Kirke Provst R. St. Annæ Pl. 4 K ▯ Palæ 2412 (10-11 undt. Onsd., Torsd. till. 6-7)

Nordeuropa, Forsikringsaktieselskabet, Amagert. 11 K ▯ Cent. 1051 Telegramadr. „Noropa"
Nordeuropæisk Handels Union ved Danvill & Co. Amalieg. 41 K ▯ Cent. 11450
- Speditions Kompagni ved Georg Schubert & Co. Amalieg. 36 K ▯ Cent. 13824
Nordfalk E Ingeniør Cand. polyt. C N Petersens V. 24 F ▯ Gh. 6048
- H F Overpostbud Gl. Kongev. 162C² V
Nordfeld Kai Fabrikant Østbaneg. 33² Ø ▯ Ø 6327
- **N Nordfeld & Co.**'s Efterfølger, Georg Hansen, Akts., Konfekturefabr. Løngangstr. 37 K ▯ Cent. 13897
- N Frue Konfekturehdl. Østerg. 26 K ▯ Cent. 9450 Bp. Dyrehavev. 22 Klpbg. ▯ Ordr. 1646
- **N Nordfeld & Co.'s** Efterfølger Georg Hansen, Akts., Konfekturehdl. Nygade 6 K ▯ Cent. 9478
- Kai Sekretær Østbaneg. 21³ Ø ▯ Ø 5969
Nordfeldt A Blomsterhdl. Herluf Trolles G. 10² K ▯ By 1024x
Nordfjeld I M Ingeniør Cand. polyt. Gyvelv. 1A¹ Brh.
Nordgreen H O Salgsinspektør Beringsv. 7¹ F ▯ Gh. 5515x
Nordhavns-Værftet, Akts., Kalkbrænderihavnsg. Ø ▯ Cent. 13143, 13183 & 15980
Nordheim Harald Fabrikant Prags Boulevard 2³ S ▯ Am. 4207
Nordhof H J N Repræsentant Cand. phil. N-Farimagsg. 39¹ K ▯ By 4058
Nordholm Eline Enke e. Fabrikant Holm. Kan. 15 K ▯ Cent. 3112
- N G Fabrikant Dronninggaards Allé 58 Holte ▯ Holte 838
- H C P Forretningsf. PG Ramms Allé 66¹ F
- J A Ingeniør Lundsg. 3⁸ Ø ▯ Ø 6722
- Iron Musikhdl. Falkoner Allé 17 F ▯ Gh. 7916
- A Urmager N-Farimagsg. 57 K ▯ Cent. 7038 Bp. st. Kongensg. 68² K ▯ Palæ 6
- E Urmager Borgmester Jensens Allé 7³ Ø
Nordholt H J C Manufakturhdl. St. Thomas Allé 3² V
- NJ Manufakturhdl. Tullinsg. 24³ V ▯ V 7722
- P A Postassist. Frijsenborg Allé 65¹ S
Nordia, Akts., Gross. Stampesg. 2 V ▯ Eva 1788 Postkonto 2757
Nordin Anna Enkefrue Stenløsev. 105 Husum
- Olaf Salgsleder Kultorvet 2⁴ K
- G Skrædderm. Mørups Allé 42 Hvidovre Valby
- H Snedkerm. Frederiksstadsg. 13 V ▯ V 9544x Bp. Overbys Allé 52 Valby ▯ Vb. 467
Nording Karl Gross. Aaboulevard. 50³ N
Nordisk Agentur C P Askjær Friis st. Kongensg. 39 K ▯ Palæ 1941v
- **Nordisk Akkumulatorfabrik, Akts.**, Cort Adelers G. 1 K ▯ Cent. 1851 Værksted og Lager Nyhavn 4 K ▯ By 3941
Nordisk Alabast-Industri Amagerg. 20 K ▯ Am. 4925 Postkonto 21639
- Andelsforbund, se Real-Registret
- **Nordisk Annoncebureau, Akts.**, Albinus Larsen Kjøbmagerg. 38 K ▯ Cent. 593 & 594
- Auto Transport, Akts., Tomsgaardsv. L ▯ Tg. 4828
- Bagklædnings Fabrik v. Fru P Larsen Ingerslevsg. 130-132 V ▯ V 4357 y
- Beka Record, Akts., Nytorv 13 K ▯ Cent. 7653
- Beklædnings Industri ved L Beslakof Blaagaardsg. 5 N ▯ N 357x
- Benzin-Compagni, Akts., St. Annæ Pl. 13 K ▯ Cent. 2890
- Betonkompagni, Akts., V-Voldg. 14 V ▯ Cent. 11213 & By 4849
- Biscuitfabrik ved C Haldorf, Vølundsg. 8 L
- Blacking Compagni, Akts., Lærkev. 11 L ▯ Cent. 5092 & 12687 Postkonto 22077
- Blomster- & Bladefabrik ved Johs. L Willig Skinderg. 23 K ▯ By 4933 Postkonto 3578
- Bogtrykkeri ved Ludv. Jørgensen Vodroffsv. 26 V ▯ Cent. 5450
- Bordplade- & Stolerammefabrik, Akts., Fredh. Havnev. 14 V ▯ Sydhavn 281
- **Nordisk Brandforsikring, Akts.**, Hovedkontor Grønningen 25 K ▯ Cent. 5100 Postkonto 51
- **Nordisk Brown Boveri, Akts.**, Krystalg. 24 K ▯ Cent. 6210, 9810, 15029 & 6608
- **Nordisk Cykle Pneumatik Agentur, Akts.**, Frihavnen Manufakturhuset Ø ▯ Cent. 6915 & 6956
- Drengekonfektions Fabrik, Kaj Nielsen Rosengaarden 12 K ▯ By 4465
- Droge- & Kemikalieforr., Akts., Ragnag. 9 S ▯ Cent. 398 Postkonto 394
- Durium v. O Olesen Vimmelskaftet 42B K ▯ Cent. 7901
- Ekviperings Kompagni, Akts., st. Kongensg. 118 K ▯ Cent. 4641
- Elektricitets-Selskab, J P Jakobsen & O Ekman Trekronerg. 157 Valby ▯ Cent. 8990 Postkonto 4490
- Elektrisk Apparatfabrik ved Vald. Selmer Trane Haraldsg. 6 L ▯ Cent. 9303 & 9304
- Essens-Fabrik, Johs. Thomsen, Peder Skrams G. 17 K ▯ Cent. 4252 Postkonto 3504
- Etuifabrik ved H P Jensen st. Kongensg. 59 K ▯ Cent. 13510 & 13810
- **Nordisk Express, Akts.**, Amagert. 24 K ▯ Cent. 6780 Stats ▯ 552
- Farvefabrik, N Willandsen's Eftf. ved Herman Andersen Fælledv. 14 N ▯ Cent. 6169 Postkonto 22469
- Fiat, Akts., Sturlasg. 30 S ▯ Cent. 15367, 15967 & 14841
- **Nordisk Films-Kompagni, Akts., af 1929**, Redhavnsv. Frihavnen ▯ Cent. 6171 & 6151 Telegramadr. „Nordfilm"
- **Nordisk Fjerfabrik, Akts.**, Frihavnen Gitterv. Ø ▯ Cent. 1825 Telegramadr. „Chinaimport"
- Flag- & Fanefabrik ved Harry Jacobsen Frederiksbergg. 26 K ▯ Cent. 9752
- Forbindstof Import ved E Borgen Havneg. 43 K ▯ Palæ 4100
- **Nordisk Forsikrings-Anstalt, Akts.**, V-Voldg. 17 V ▯ Cent. 10068 & 13447
- Foto Kompagni, Akts., Kjøbmagerg. 5 K ▯ Cent. 11805
- Frøkontor, Akts., Havneg. 39 K ▯ Cent. 888 Postkonto 1288 Grundlagt 1879 Telegradr. „Agriculture"
- Fælles-Indkøb, Akts., Brolæggerstr. 5 K ▯ Cent. 11276
- Fødevare Eksport Co., Akts., (The Northern Provision Export Co., Ltd., Akts.) Agersøg. 20 S ▯ Cent. 601

Nordisk
- **Nordisk Gasværks-Kompagni, Akts.**, Peder Skrams G. 12⁸ K ▯ Cent. 7850 Postkonto 25540 Telegramadr. „Gasretort"
- **Nordisk Gjenforsikrings Selskab, Akts.**, Grønningen 23 K ▯ Cent. 1367 (9-4, Lørdag 9-2) Supplerende Oplysninger se Real-Registret i Bind II og Firma-Registret i Bind II Telegramadr. „Transport"
- Glascompagni, H P Lillelund & Co. Peder Hvitfeldts Str. 7 K ▯ Cent. 1143
- Glødelampe Industri, Akts., Sølvg. 10 K ▯ Cent. 2900
- Good Templar Ordens Hovedkontor Sveasv. 8 V ▯ Cent. 8954
- Gravør- & Stempel-Industri ved Th. Johansen Amalieg. 11 K ▯ Palæ 2533
- Guldliste- & Rammefabr. v. O Larsen Holteg. 5 L ▯ Tg. 5408
- Gummi-Import ved Maglekilde-Petersen Vesterbrog. 127 A V ▯ Cent. 6896
- Gummi- og Guttaperka-Kompagni V-Voldg. 11 V ▯ Cent. 906 & By 3806 Postkonto 3296
- Gummivarelager ved C Wulff Vesterbrog. 27 V ▯ V 4446
- Handels-Forlag ved H N Weiss Bülowsv. 10 V ▯ Cent. 4234
- Handels Hus, H P Christensen Nansensg. 35 K ▯ Cent. 2403 Postkonto 22378
- Handelskalender ved Aage Prior Kjøbmagerg. 52 K ▯ Cent. 1579 & 1580
- Hotelforsyning ved B G V Burin & Co. Godthaabsv. 261 Brh. ▯ Gh. 2307
- Hustelefon, N Joh. Kvist Aaboulevard 23 V ▯ N 1780
- Hustelefon Selskab ved H Halberg Howitzv. 9 F ▯ Gh. 2608
- Import ved W Thorbrøgger Nørreg. 43 K ▯ By 6020
- Import & Eksport ved F D Junkers Frederiksg. 1 K ▯ Palæ 2883
- **Nordisk Indkøbs Central**, H Scharffenberg Kalvebod Brygge 2 V ▯ Cent. 7503 & 7523
- Insulinlaboratorium Brogaardsv. 40A Gjentofte ▯ Gjent. 1357
- Isolerings- & Handels-Kompagni ved Hansen & Pedersen Stoltenbergsg. 10 V ▯ By 7440
- Kaffebrænderi v. H Hafstein Valby Langg 18 Valby ▯ Vb. 1860
- **Nordisk Kaffe Kompagni, Akts**, Kaffebrænderi og Kaffehdl. en gros Frihavnen Gitterv. Ø ▯ Cent. 8325 Telegramadr. „Kaffekomp."
- Kaffelager ved Jørgen Jensen Bernstorffsg. 15, 17 V ▯ Cent. 9841
- Kartonnagefabrik ved H J Olsen & J R Thøgersen Hessensg. 12 S ▯ Cent. 11337 Postkonto 23378 Telegramadr. „Nokafa"
- Kartothek- og Kontormøbelfabrik ved Anton Olsen st. Regneg. 1 K ▯ Cent. 11505 Postkonto 813
- Kemikaliehus ved Oskar Korner Gl. Kongev. 68 V ▯ Cent. 2005 & 2006 Postkonto 2006
- kemisk Fabrik, Akts., Vermlandsg. 6 S ▯ Cent. 9798
- kemisk Laboratorium ved Alex. Amann Thorsg. 121 L ▯ Tg. 3104
- Kinematograffabrik, G M Holtemann Gl. Kongev. 15 V ▯ Cent. 6873
- Kjole-Industri, Akts., Vesterbrog. 20 V ▯ Cent. 2644
- Klædeskofabrik, Johs. Andkjær Vesterfælledv. 6 V ▯ Cent. 9580 Postkonto 1269
- Kokos- & Korkvarefabrik ved Bjørch-Jensen & Co. Holbergsg. 24 K ▯ Cent. 7262
- Kompagni v. H C Carlsen Nyhavn 38 K ▯ Cent. 14145
- Konditorivareforr., S Chr. Blumensaadt Stoltenbergsg. 3 V ▯ Cent. 6808
- Kontrolforr., Akts., Bornholmsg. 8 K ▯ Cent. 12745
- Korsetfabrik ved Knud Mygind Amalieg. 37 K ▯ Cent. 11328
- Kort- & Foto-Forlag, L Veit Jernbaneg. 1 V ▯ By 8024

Nordisk Kraftfoder Industri ved C Edeling & Johan E Knock St. Annæ Pl. 26 [K] [B] Cent. 5584
- Kulagentur, Akts., V-Farimagsg. 22 [V] [B] Cent. 4437 & 15264
- Kulsyrefabrik, Akts., Gl.Kjøge Landev.31 Valby [B] Cent. 11169 & Vb. 36
- Kunsttryk- & Prægeanstalt, Papirvarefabrik, Akts., Blegdamsv. 28,30,32 [N] [B] Cent. 14169
- Kolerfabrik ved Heinrich Falk Nørrebrog. 37 [N] [B] N 6271
- **Nordisk Livsforsikrings-Akts. af 1897** st. Kongensg. 128 [K] [B] Cent. 2860 Kontortid 10-3, Lørd. 10-1 Telegramadr. „Nordiskliv" Postkonto Nr. 218
- Luft-Foto, Akts., Trommesalen 7 [V] [B] Eva 1166
- Læderfabrik ved A Andersen Frdbg. Bredeg. 7 [F] [B] Gh. 2561
- Maskinfabrik, Akts., Søborg Hovedg. 31 Søborg [B] Søb. 630
- Mekanik ved J Chr. Jensen Studiestr. 16 [K] [B] By 1693y
- Metal-Kunst., Munkeboe & Co. Gl. Kongev. 5 [V] [B] Eva 2311
- Modeindustri, Akts., Vimmelskaftet 41 [K] [B] By 8607
- Motor Depot, Akts., i Likvidation Dantes Pl. 33 [V] [B] Cent. 11053
- Møbellager v. Brødr. Graff Kultorvet 14 [K] [B] Palæ 3432y
- Møbelstof, Akts., Frederiksborgg. 48C [K] [B] Cent. 14561
- Møllesten-Fabrik v. M. Petersen Skoleg. 19 Valby [B] Vb. 5
- Monster-Tidende (Carl Allers Etabl. Akts.) Valbygaard, Valby [B] Cent. 950 Annonceekspedition: Union Mikkelbryggersg. 3 [K] [B] Cent. 9950 & 5218
- **Nordisk Nodestik- og Trykkeri samt litogr. Etabl.** ved Otto Ochs Nikolaj Pl. 25 [K] [B] Cent. 3304 & 13057
- Optik & Mekanik ved J Wentzel-Hansen Frederiksborgg. 48 [K] [B] By 1735x
- Optisk Kompagni, Akts., Kjøbmagerg. 62, 64 [K] [B] Cent. 15820 & 14420 Postkonto 3388
- Papirlager ved Otto Binzer Rosenv. Allé 4 [Ø] [B] Ø 6414
- **Nordisk Papirvarefabrik** ved O Ramgil Gl. Kongev. 33 [V] [B] Cent. 15117
- Pelskompagni, Akts., Kjøbmagerg. 22 [K] [B] Cent. 4495 & By 4793
- **Nordisk Pelsvarefabrik,** Alex. Petersen Silkeg. 13 [K] [B] Cent. 7941 & 2241 Frilager [B] Palæ 1001x Telegramadr. „Nordiskpels"
- Plombeindustri ved John Hawtorn Stockfleths v. 15 [F] [B] Cent. 11989
- Polyphon, Akts., Østerg. 26B [K] [B] Cent. 2023 & 15943
- Produkt ved Emil Kjelst & Co. Ingerslevsg. 108 [V] [B] Eva 2 6
- Radio-Industri, Akts., Vesterbrog. 23 [V] [B] Cent. 11513 & 13796 Postkonto 22186
- Reklame Atelier v. W Dannerfjord Kompagnistr. 6 [K] [B] By 6565
- **Nordisk Reproduktions-Anstalt** Klareboderne 3 [K] [B] Cent. 8161
- Rute- & Færgefart, Akts., Islands Brygge 22 [S] [B] Cent. 12612
- **Nordisk Simplex, Akts.,** Scandiag. [V] [B] Cent. 3813 & 3833
- Skibssalgs-Bureau ved Claus Christensen Ny Toldbodg. 41 [K] [B] Cent. 49 & 12134
- Skiltefabrik ved Oluf Th. Meyer Vesterbrog. 137 [V] [B] Cent. 11868
- Skindbeklædning ved N P Jensen Hanstad Blegdamsv. 34 [N] [B] N 7328
- Skotøjsfabrik, Akts., Bryggeriv. 9 Valby [B] Cent. 13296 & 13297
- **Nordisk Slibeskivefabrik** v. Chr. Mikkelsen Skoleg. 19 Valby [B] Vb. 5 & Vb. 984
- Staalstillads-Kompagni, Akts., Farverg. 10 [K] [B] Palæ 4076

Nordisk Strudsfjer-Fabrik, Brødr. Christensen Hvedev. 11 Brh. [B] Bella 249
- Sundhedsforlag ved H L Henriksen Istedg. 7 [V] [B] V 3509
- Sydfrugt Import, N Schmiedescamp Linnésg. 24 [K] [B] Cent. 12576
- Sæbefabrik ved C Wadum Rantzausg. 13 [N] [B] Cent. 9827
- Sækkeindustri ved Johs. Folker Aarhusg. 88 [Ø] [B] Cent. 11485 Postkonto 20752
- Sækkekompagni, Akts., Fredericiag. 27 [K] [B] Cent. 1021 & 6200
- Tapet-Industri, Akts., V-Voldg. 6,8 [V] [B] Cent. 6674 & 6684 Postkonto 4100
- Teaterbureau, Akts., Vesterbrog. 3 [V] [B] Cent. 6676
- Teimport-Forr. ved A Chr. Andersen Knabrostr. 5 [K] [B] Cent. 8623
- Terrakottavævskompagni ved O K Jacobsen & Co. Gothersg. 135 [K] [B] By 6420
- Tilskærerskole v. Elisabeth Petersen Jeppesen Ravnsborgg. 7[2] [N] [B] N 3774u
- Tonefilm, Akts., Haraldsg. 6 [L] [B] Cent. 6690
- Transithdl., H I Bryde, Amagerfælledv. 31 [S] [B] Am. 1307y
- Transport & Spedition ved C M Larsen Tornebuskeg. 7 [K] [B] Cent. 3388
- Trikotagemagasin ved Christian Christoffersen Nørrebrog. 29 [N] [B] Cent. 12232
- Turistforlag ved F Boheman Suomisv. 2 [V] [B] Cent. 6897
- Tyveri Alarm ved Wulff Nathan, C F Richs V. 99B [F] [B] Gh. 6349
- **Nordisk Ulykkesforsikrings-Akts. af 1898** Grønningen 17 [K] [B] Cent. 2860 Telegramadr. „Nordiskulykke" Postkonto 219. Kontortid 10-3, Lørdag 10-1
- Union Eksport Kompagni, Akts., Holbergsg. 15 [K] [B] Cent. 13423 & 14736
- Vareagentur, Harald von Essen Dronn. Olgas V. 47 [F] [B] Gh. 7903
- Varelager ved Vilh. Ringmacher Manufakturhdl. 1. Kongensg. 4 [K] [B] Cent. 3784
- Vin-Compagni, Akts., Falkoner Allé 35 [F] [B] Gh. 2087
- Vinimport ved Søren Gjødvad Forchhammersv. 5, 7 [V]
- Vulkaniserings Anstalt G Fagerberg Ryesg. 23 [N] [B] Cent. 11526
- Væveri- & Tekstil Lager ved Chr. Andersen Integ. 3 [K] [B] Cent. 14320

Nordiske
- **Nordiske Auer Kompagni, Akts.,** Fredh. Kan. 6 [K] Hovedkontor [B] Cent. 4456, 4476 & 8257 Postgiro Konto Nr. 489 Telegramadr. „Bekauer"
- Kabel- & Traadfabriker, Akts., Fabrikv. [F] [B] Cent. 8825 Postkonto 710
- Kamgarnspinderi, Det, Akts., Kontor og Lager: N-Søgade 35 [K] [B] Cent. 11945 (3 Lin.)
- **Det Nordiske Kreditaktieselskab** Vesterbrog. 4 A [V] [B] Cent. 5126 & 5128 Se Real-Registret
- Mekaniske Værksteder ved Birkedal & Storm Stormg. 16 [K] [B] Cent. 9695
- Metalvarefabrikker, Akts., Ryesg. 3 [N] [B] Cent. 7217
- Møbel-Pakhuse ved W Hj. Schäeffer St. Gjertruds Str. 6 [K] [B] Cent. 7919
- Produkter, Akts., Vildten gros Strandg. 23 [K] [B] Am. 7563

Nordjydsk Fedt & Æg Kompagni ved Johan Rømer & Co. Glasv. 6 [L] [B] Cent. 1841 & Tg. 3190

Nordkild A Afdelingschef Kochsv. 23[2] [V] [B] V 6288y

Nordland O A Boghdlfuldm. Fordresgaardv. 25 Brh. [B] Gh. 6002
- Niels Prokurist Æblev. 21 Brh. [B] Gh. 1631
- Knud Revisor Strandboulevarden 10[1] [Ø] [B] Ø 1833x

Nordland Hotel Vesterbrog. 22 [V] [B] Cent. 3200
- v. M Korzen Skrædderforr. Holmbladsg. 10 [S] [B] Am. 6584x

Nordlien Emil fh. Amtsforvalter K. DM. Hortensiav. 18 [V] [B] Eva 2452
- Elisabeth Enke e. Generaldirektør Kong. Tværv. 12 [F] [B] Gh. 5005y

Nordlindh Edvin Malerm. Slotsg. 1[2] [N] [B] N 1323y

Nordling C Gross. Agenturforr. Gothersg. 155[2] [K] [B] Cent. 11009

Nordlund H O Landinsp. Kronprinsesse Sofies V. 6[1] [F]

Nordlunde's Bogtrykkeri Peder Hvitfeldts Str. 9 [K] [B] Cent. 13809 & 1380
- Volmer Bogtrykker (Nordlundes Bogtrykkeri) N-Voldg. 54[3] [K] [B] By 6460
- E J C Fuldm. Islands Brygge 23[3] [S]
- Kaj Gross. Prokurist Carl Plougs V. 10[1] [V] [B] Eva 1290

Nordlys ved Ludvig Schrøder Viborgg. 3, 5 [Ø] [B] Ø 2603

Nordman A Oberstløjtn. st. Kongensg. 93[2] [K]

Nordmann [Se endv. Normann]
- V Dr. phil. Statsgeolog Melchiors Pl. 5[3] [Ø] [B] Ø 826

Nordorf Ingeborg Nielsen Frøken N-Voldg. 102[4] [K] [B] By 317u

Nordquist Niels Snedkerm. Lykkesb. Allé 5 D[K] [V] Bp. Hedebyg. 14[3] [V] [B] V 9274x

Nordqvist Axel Kontorchef v. Købmandsskolen N-Voldg. 78[1] [K] [B] By 1197 u
- Robert Prokurist Sølvg. 89[5] [K]

Nordre Birks Brændselsforsyning ved Henrik P Henriksen Lyngby Hovedg. 82 Lyngby [B] Lyngby 245
- Birks Farve- & Tapethdl. (J Chr. Thisted) Margrethev. 2 Hell. [B] Hell. 725
- Birks Fæstekontor v. Nonny Jensen Sødalen 2 Gjentofte [B] Gjent. 447
- Birks Mørtelværk ved E Svendsen & O P Jensen Kildebakkegaards Allé 64 Søborg [B] Søb. 131
- Frihavnsgades Kaffe-Bazar, Akts., N-Frihavnsg. 60 [Ø] [B] Ø 742y
- Frihavnsgades Vinlager v. Chr. Bergholm N-Frihavnsg. 17 [Ø] [B] [Ø] 7050

Nordrup N O Artillerimester Gymnastiklærer Sølvg. 4[3] [K] [B] Palæ 2621u
- Bernhard Gross. (Aage Havemann's Eftf.) Frdbg. Allé 86[4] [V] [B] V 4176

Nordsig Emma Enke e. Fabrikant Tesdorpfsv. 45 [F] [B] Gh. 1589
- Vald. Fabrikant Frdbg. Allé 25[1] [V] [B] V 8614
- W & Co., Akts., kem. Fabr. Vesterbrog. 62 [V] [B] Cent. 10794 & V9927 Postkonto 21022

Nordsjælland's Benzin Co. ved Johan Hansen & Thorgils Ny Vesterg. 18 [K] [B] Cent. 14033
- 's Brændselsforsyning, Akts., Stationsv. 2 Holte [B] Holte 364
- **Nordsjælland's Elektricitets og Sporvejs Akts.,** Hovedkont. Strandv. 163 Hell. [B] Hell. 4001. Kontortid: Ingeniørkont. 9-5, Lørdag 9-3
  Kassererkontor 9-4, Lørdag 9-3 samt Tirsdag og Fredag Aft. 5½-6½ Udbetaling ved Kassen 10-2
  Lampeekspedition og Udstillingslokale 9-6, Lørdag 9-9
  Installationsafd. Jomsborgv. 1 Hell. [B] Hell. 4001
  Elektricitetsværk Strandv. 274 Skovshoved [B] Ordr. 594
  Lager Teglgaardsv. Skovshoved [B] Ordr. 1157
  Trafikkontorer og Kont. f. fundne Sager Strandv. 72 Hell. [B] Hell. 1231
  Lyngbyv. ved Linie 6 Endestation [B] Ryv. 2015
  Remise Strandv. 102 A Hell. [B] Hell. 378
  Ved Forstyrrelse i Elektricitetsforsyningen ringes til:
  Vagten paa Værket 7 Fm.—4 Em. [B] Ordr. 676, 4 Em.—7 Fm. samt Søn- & Helligdage [B] Ordr. 594
  Stationsmester Gerdes Strandv. 102 Hell. [B] Hell. 378
  Install. Vilh. Christiansen Zolas Allé 13 Søborg [B] Søb. 229
  Elektr. Møller Frederikssundsv. [B] Ryrsa 12

Nordskjold Einar Bagerm. Lyngbyv. 83 [Sø] [B] Ryv. 1553

Nordsko, Skotøjsfabrik ved Johs. Andkjær Vesterfælledv. 6 [V] [B] Cent. 9580

Nordskov O Gross. Vesterbrog. 171[4] [V] [B] V 8693

Nordslet H Jensen Assurandør Saxog. 22[3] [V]

Danske Konsuler Verden over se Bind 2, Afd. IX A.

Nordsted Knud Chr. Billedhugger Kunsthdl. N-Voldg. 112 K ▯ By 8767 Bp. N-Voldg. 108¹ K
- Edith Bogholder St. Pauls G. 47² K.
- V Mester v. Orlogsv. Ræveg. 1 K

Nordstrand H A O Dampskibsf. Borgthigsg. 6¹ Sø.

Nordstrøm Adolf Afdelingschef Tagensv. 83 A L ▯ Tg. 1547y
- P Enke e Fabrikant (Ernst Nordstrøm) Enghavev. 30 A² V
- Christina Enke e. Keramiker Rødovrev. Islelund Islev Husum ▯ Bella 739
- Anna Frue Kunstmalerinde Solvænget 5² Sø ▯ Ryv. 3688
- A Lædervarehdl. Brolæggerstr. 4 K ▯ By 139y
- E Modehdlinde Niels Finsens Allé 57 Søborg
- Rich. Motorcykleforr. Borups Allé 111 L ▯ Gh. 7622 Bp. Islevhusv. 20 Husum ▯ Bella 1126
- Ernst Pensel- & Børstefabr. Frm. Vesterbrog. 147 V ▯ V 8659
- Eugenie Restaurateur Colbjørnsensg. 30 V ▯ V 2844
- Rich. Salgsinsp. Australiensv. 28² Sø ▯ Ryv. 2275
- A Sæbefabr. (A Nordstrøm's Sæbefabrik) Ejderstedg. 12² V ▯ V 5594u
- 's A Sæbefabrik Frederiksstadsg. 11, 13 V ▯ V 4185

Nordun Victor Møbelarkitekt Snedkerm. Dronn. Dagmars Allé 4⁸ Valby ▯ Vb. 249x

Nordvang G Arkitekt Norsv. 4² V ▯ V 7408

Nordvest-Kvarterets Kolonialpakhus, Akts. Rantzausg. 17 N ▯ N 3250

Nordvestvad, Akts., Skrædderforr. Rantzausg. 4 N ▯ N 882x

Nordvig Carl Artillerimester Delfing. 34 K

Noreco, Aktieselskabet, Reklamebureau Emilieg. 4 A V ▯ Cent. 4500

Norel Kaj Cand. pharm. Assist. v. Statens Seruminst. Amagerbrog. 20⁴ S ▯ Am. 224y
- Helge Teatermaler Christiansv. 42 Charlottl. ▯ Ordr. 2915

Norén Gerda Frøken Linde Allé 11 Vanl. ▯ Damsø 643

Norgaard Axel Overlæge Dr. med. Tordenskjoldsg. 3¹ K ▯ By 4830 Konsult. Chr. d. 9. G. 1² K Mand., Onsd., Fred. 2-3 ▯ By 8166 Postkonto 229
- Anker Overretssagf. Sekretær Frederiksdalsv. Hummeltofte Lyngby ▯ Lyngby 159

Norholt Olga Frue H C Ørsteds V. 66² V ▯ N 2255y
- Georg Repræsentant H C Ørsteds V. 66² V

Norin Ann Sofi Skuespillerinde Vagtelv. 62 F ▯ Gh. 6562

Noring Edvard Repræsentant Korsørg. 36³ Ø ▯ Ø 8415 x

Norka ved J P Hansen fotogr. Art. Nørrebrog. 51 N ▯ N 5250

Norkier Erik Gross. (Sophus Hansen & Søn) Nikolaj Pl. 5² K ▯ By 1449y

Norkjær
- **P Norkjær** Tømrerm. St. Knuds V. 9 V ▯ Cent. 10588

Norlander Ragna Enkefrue Gl. Kalkbrænderi V. 31⁶ Ø
- Ferd. Pastor emer. Oehlenschlægersg. 27⁸ V
- Hugo Repræsentant Schacksg. 7¹ K

Norlev Chr. Sognepræst v. Vangede Kirke Vangedev. 35 Gjentofte ▯ Gjent. 758
- J Viceskoleinsp. Baunegaardsv. 21 Gjentofte ▯ Gjent. 1250

Norlin Georg Skrædderm. N-Farimagsg. 61² K ▯ By 1870x
- V F Tømrerm. Aavendingen 43 Husum ▯ Bella 1381

Norling J K Gross. Barnevognsart. Østerg. 4 K ▯ By 6801 Bp. Gl. Kongev. 161⁴ V ▯ V 5592y
- G L Malerm. Blegdamsv. 120 A² Ø

Normal-Beklædnings-Forr. ved H J Henrichsen Østerg. 61 K ▯ Cent. 4918
- Tid, se Dansk Normal-Tid, Akts.,
- Trykkeriet, Siegfr. Petersen & Mar. Jensen Ø-Farimagsg. 16B Ø ▯ Ø 6261

Normal-anatomiske Museum Bredg. 62 K ▯ Cent. 6437 se Afd. V Real-Register u. Universitetet

Norman F O Fabrikant Kemigraf (Illugrafia) Agnetev. 7 Holte

Norman-Hansen A Frøken Laboratorieassist. Cand. pharm. Solgaarden 8³ Sø ▯ Ryv. 2762y
- J Værkstedsing. i Hær. tekn. Korps St. Annæ G. 24 A⁴ K ▯ Am. 7334

Normand M C Skibskonstruktør Syvens Allé 8⁵ S

Normann [Se endv. Nordmann]
- Agnes Hildeborg Frue Bogholderske Rosendalsg. 8¹ Ø ▯ Ø 1583y
- Jacob C Censor Dr. phil. Livjægerg. 18⁴ Ø ▯ Ø 5577
- Ingolf Cigarhdl. Stefansg. 73⁴ L
- P O Dameskrædder L I Brandes Allé 5¹ V ▯ N 2302y
- Sigurd Dameskrædder Vesterbrog. 43 V ▯ V 8127 Bp. Langøg. 14¹ Sø
- Anna Frue Amalieg. 26⁴ K
- Leif Prokurist Strandv. 12³ Sø ▯ Ryv. 3068

Normannia Skiltefabrik & Malerforr. ved Niels Andersen Sofiev. 7 Hell. ▯ Hell. 289

Normina, Akts., Holger Danskes V. 40 F ▯ Cent. 350 & 15857

Normind Axel Bagerm. Absalonsg. 39S.1 V ▯ V 5447x

Norn A M Frøken Arkitekt Bangertsg. 1⁴ N ▯ N 668x
- Agnes Frøken Kommunelærerinde Trekronerg. 9⁴ Valby ▯ Vb. 889u
- Rigmor Kommunelærerinde Bangertsg. 1⁴ N

Nornan, Forsikrings-Aktieselskabet, Dronn. Tværg. 7 K ▯ Cent. 10515 & 10516

Norrid Oscar Kontorchef Hellerupv. 60² Hell. ▯ Hell. 862

Norrie William Forfatter fh. Direktør K. DM. Christiansholmsv. 48 Klpbg. ▯ Ordr. 3325
- Olivia Skuespillerinde Christiansholmsv. 48 Klpbg.
- Gordon fh. Stabslæge Dr. med. K. DM. st. Kongensg. 92³ K ▯ Cent. 9533 (Øjenklinik 1-2)
- Inger Sølv- & Guldsmed st. Kongensg. 92 K ▯ Cent. 9533

Norrild Sv. Adjunkt Monradsv. 2¹ F ▯ Gh. 1633 x
- Haakon Arkitekt Vesterbrog. 125² V
- C Overassist. v. Statsb. Prokurist Godsbanegaarden V

Norris G E Sekretær i Marinem. Estersv. 24 Hell. ▯ Hell. 441y

Norrland
- **Brandforsikrings-Akts. Norrland** i Stockholm E Schledermann N-Voldg. 54 K ▯ Cent. 6065

Norsk Cathrine Enke e. Skibsfører Blekingeg. 5¹ S ▯ Am. 3391y
- F Læge Frederiksbergg. 25 K ▯ Cent. 15192 (3-4) Bp. Vingaards Allé 24 Hell. ▯ Hell. 4105

Norsk
- **Norsk Farsforretning,** Andersen & Sletten Hovedudsalg Værnedamsv. 10 V Ekspedition kun for Telefonordres Vesterbrog. 80 V ▯ Cent. 14143 (4 Ledninger)
  Udsalg: Amager Boulevard 132 S ▯ Am. 1846, st. Kongensg. 63 K ▯ Palæ 3758 & Palæ 3759, Østerbrog. 98 Ø ▯ Ø 6977 & Ø 7734, Falkoner Allé 75 F ▯ Gh. 6452, Peter Bangs V. 60 F ▯ Gh. 7316, Strandv. 108 Hell. ▯ Hell. 208 & Hell. 2967 og Lyngby Hovedg. 66 A ▯ Lyngby 860
- Hydros Salgskontor for Danmark, Akts., Vesterbrog. 4 A V ▯ Cent. 14886
- Turistbureau ved L Chr. Eilertsen Frederiksbergg. 10 K ▯ Cent. 8946

Norske
- **Det Norske Veritas** Afdelingschef Ingeniør P Damslet Toldbodv. 7 K ▯ Cent. 9137 Telegramadr. „Truth"

Norsker Aage Bankassist. Translatør Lipkesg. 2³ Ø
- Axel E Ingeniør Cand. polyt. N-Farimagsg. 39⁴ K ▯ By 5321y

Norsker J A Viktualiehdl. (J A Norsker & Søn) Tesdorpfsv. 71 F ▯ Gh. 1744
- J A & Søn Viktualiehdl. Larsbjørnsstr. 21 K ▯ Cent. 8961
- O H Viktualiehdl. (J A Norsker & Søn) Tesdorpfsv. 71 F

Norstrand C Etatsraadinde st. Kongensg. 62 K ▯ Palæ 1662
- Carl, Akts., Gross. Kulimp. Kong. Nyt. 6 K ▯ Cent. 150 Postkonto Nr. 237
- Franz Gross. fh. Generalkonsul Østerbrog. 26 Ø ▯ Ø 8095
- Halfdan Gross. Amagert. 4 K ▯ Cent. 5076 Postkonto 557 Bp. Thingvalla Allé 28 S ▯ Am. 2477

North John Gross. Smøreksportør Dronn. Olgas V. 55² F ▯ Gh. 4832
- Edith Musiklærerinde Dronn. Olgas V. 55¹ F

North British & Mercantile Forsikringsselskab, Ltd. England, Repræsentant Akts. Julius Heckscher Østerg. 31 K ▯ Cent. 1527 & 10527
- British Rubber Co. (Continental), The, Akts., st. Kongensg. 110 K ▯ Cent. 12529 & 12539 Telegramadr. „Clincher"

Northern Commercial-Company, The, ved Aksel v. Gerhardt Amagert. 10 K ▯ Cent. 742 & 786, A. v. Gerhardt Privat Bp. Østerbrog. 114 Ø ▯ Ø 7200
- Lighting Co., The, Akts., Christiansborgg. 1 V ▯ Cent. 682

Nortoft Holger Bogtrykker Overg. o. V. 34 K ▯ Am. 6903 Bp. Marstalsg. 26⁴ Ø ▯ Ø 1070x

Nortung Poul Afdelingschef St. Kjelds Pl. 1⁴ Sø
- F C O Fabrikbestyrer Kronprinsesse Sofies V. 7⁴ F ▯ Gh. 448y

Norup E Arkitekt Bygningsinsp. Brandchef. R. Hellerupv. 5² Hell. ▯ Hell. 866
- Ellen Frue Sortedamsdoss. 101⁸ Ø ▯ Ø 3179x
- H C Ingeniør Afdelingsing. v. KTAS. Cand. polyt. Viadukt Allé 8 Hell. ▯ Hell. 1280
- J C F Løjtn. Musikdir. DM. Viadukt Allé 8 Hell. ▯ Hell. 1280
- A A Malerm. Lauritz Sørensens V. 28¹ F
- Arthur Malerm. N J Fjords Allé 6 V
- P M Pr.-Løjtn. Sortedamsdoss. 101⁴ Ø ▯ Ø 3179x
- Poul Pr.-Løjtn. Ole Bruuns V. 3 A Charlottl. ▯ Ordr. 1438
- Axel Prokurist Søgaardsv. 19 Gjentofte ▯ Gjent. 952
- Jens A Trikotagehdl. Reventlowsg. 10⁸ V ▯ Eva 1484 Bp. l. Colbjørnsensg. 9¹ V ▯ V 9166v

Norvil N Redaktør Lykkesh. Allé 3 C³ V ▯ V 2994u

Norvin O M Korpsofficiant DM. Kastellet Stjernestok 10 Ø ▯ Palæ 2849
- Sofie Enkefrue Parfumehdl. Amager Boulevard 128B S ▯ Am. 6039v
- William Prof. v. Univ. Dr. phil. Raadhusv. 41 Charlottl. ▯ Ordr. 300

Notarialkontoret Lavendelstr. 1 K ▯ Cent. 8908 & 13008 se Afd. V Real-Register.

Nougat v. K Hansen Konfektureforr. Strandboulevarden 112 Ø ▯ Ø 5322

Nova Comp. v. Chr. Hansen Vinduespolering Tullinsg. 25 V ▯ Eva 257v

Novak J M Sukkervarefabr. Ryesg. 94² Ø

Nover Holger Revisor Bygholmsv. 18¹ Vanl.

N. O. V. I. Gross. Olieimportør Strandv. 77 Sø ▯ Cent. 11880 Postkonto 20118

Novi Cajus Akvarelmaler Vingaards Allé 34 Hell. ▯ Hell. 2978
- C Th. Arkitekt Vingaards Allé 34 Hell. ▯ Hell. 2978
- C Lærerinde Amalieg. 3¹ K ▯ Palæ 3721
- Beate Frøken Pianistinde Gl. Kongev. 107¹ V ▯ V 1506y

Nowitzky Jan Frugthdl. Værnedamsv. 8 V ▯ Cent. 14186

Novo Terapeutisk Laboratorium ved P H Pedersen Borups Allé 148 L ▯ Tg. 339 Postkonto 4857

Novodvorsky Abraham Skrædderm. Vesselsg. 13¹ N ▯ N 2753y
- P Skrædderm. Jægersborgg. 32⁸ L ▯ Tg. 2331y

Novus Maskinsnedkeri & Trælasthdl. ved V Thomsen & S Svensson Amagerbrog. 289 [S] Am. 2931 & Am. 5781
Noyé Georg Malerm. Laurids Skaus G. 15⁴ [N] N 6096
de Nully M Frøken Dronn. Tværg. 58 [K]
Numelin R Legationsraad Amalieg. 6⁴ [K] Palæ 1531
Nuppenau A Pianostemmer Valby Langg. 90ˢ Valby Vb. 1352x
- A Urtekr. Ny Kongensg. 15ˢ [K] By 948x Bp. Ny Kongensg. 13¹ [K]
Nurgaard P J Maskinmester i Flaaden Krokodilleg. 14 [K] Palæ 852x
Nuschky Carl Repræsentant Hørdumsg. 27¹ [V] Sydhavn 29x
Nutiden's Krav ved H Jensen Skrædderforr. H C Ørsteds V. 52 [V] N 1854
- **Sygeforsikrings-Akts. Nutiden** Gl. Kongev. 19 [V] Cent. 2579 & V 4270 Postkonto 1191
- 's Urlager ved E Mathiasen Absalonsg. 25 [V] V 7961
Nutramon Compagniet, Akts., Vognmagerg. 2 [K] Cent. 14571 & 14572 Postkonto 25271
Nutzhorn S Bankkasserer Ny Carlsberg V. 14² [V] V 5111v
- A M Frøken Ordrupv. 32 Charlottl.
- Ingeborg v. Frøken Geelsv. 14 Holte
- H v. Ingeniør Harsdorffsv. 4¹ [V] V 2193v
- Sigrid Lærerinde Bülowsv. 11⁴ [V] V 7503
Ny [Se endv. Nye]
- Boulevard Bageri, Det, v. Johan Wraae S-Boulevard 97 [V] Eva 429
- **Ny Carlsberg** Bryggeri (se Carlsberg Bryggerierne)
- Carlsberg Glyptotek Dantes Pl. [V] By 1065 & By 1066 se Afd. V Real-Register
- Haraldsgade, Akts., Ejendomsselsk. Lyngbyv. 41 [St] Ryv. 475
- Kalkbrænderi, Akts., Kjøbmagerg. 57 [K] Cent. 5798
- **Den ny Laanebank, Akts.**, V-Boulevard 9, 11 [V] Cent. 438 & 9708 Postkonto 333
- Teater, Det Vesterbrog. [V] Cent. 1935 & 2622 se Afd. V Real-Register u. Teater
- **Ny Tømmer-Handel, Københavns,** Lygten 10 [L] Cent. 7091 & 7092 Telegramadr. „Tømmer"
- W. C.-Forsikring, P Rasmussen Niels Ebbesens V. 19 [V] Cent. 8473
- Østergaards Gartneri Gl. Kjøge Landev. Valby Vb. 361
- Østergades Kaffehdl., Akts., Ny Østerg. 2 [K] Cent. 1307
Nyaa M C Cigarfabr. Stokrosev. 3² [S]
Nyager Karl Skibsingeniør Skaaneg. 4² [S] Am. 489x
Nyberg Hans Dameskrædder Kongedybs Allé 13 [S]
- N Fotograf Aaboulevard 42² [N] N 1907y
- A Ingeniør-& Motorforr. Dr. Abildgaards Allé 13² [N] N 5265
- Jens Redaktør Ø-Voldg. 10¹ [K] Palæ 601y
Nybierg Edv. Jensen Ingeniør Prinsesse Maries Allé 15ˢ [V] V 3610
Nybo [Se endv. Nyboe, Nyeboe]
- Mikael Kommunelærer Mars Allé 13 Søborg
Nyboder Kommandantskab Kontor Ræveg. 10 [K] Cent. 16170 se Afd. V Real-Register u. Nyboder
- Messe v. Holger Jensen Gernersg. 11 [K] Palæ 1163y
Nyboe [Se endv. Nybo, Nyeboe]
- L C Frøken Fodlæge Gasværksv. 24³ [V]
- A Frue C T Barfoeds V. 5⁴ [F] Gh. 5325y
- L L Kommunelærer Ved Amagerport 7⁴ [S] Am. 4407
- N E Malerm. Cæciliav. 49 Valby Vb. 349x
- Carl Stenhuggerm. Nørrebrog. 64¹ [N] N 784v Sommerbp. Rødtjørncv. 46 Vanløse
Nyboe-Pedersen P Arkitekt Gjentofteg. 56E³ Gjentofte Gjent. 1512
Nyborg [Se endv. Nyeborg]
- H Amtsvejinspektør Cand. polyt. Gl. Kongev. 96¹ [V] Cent. 5140
Nyborg Hans P Arkitekt Nellikev. 10 Gjentofte Gjent. 1286
- CT, Akts., Cigarfabr. Nørreg. 45 [K] Cent. 3861 Postkonto 3854
- Emma Enkefrue Strandv. 136 B⁴ Hell. Hell. 2483y
- Carl Gross. (Sally Meyer & Co.) Østerbrog. 128⁴ [Ø] Ø 4313x
- Carl E Gross. Trikotage en gros Colbjørnsensg. 6 [V] V 7665 Bp. Lyngby Tory 1 Lyngby Lyngby 1018
- C T Gross. Frederiksborgg. 32 [K] By 6832
- Ernst Ingeniør Cand. polyt. Høyrups Allé 5³ Hell. Hell. 3665x
- H A Ingeniør Sandhøjen 11 Vanl. Damsø 1937
- K H K Læge Sallingv. 7¹ Brh. Damsø 1903
- & Kayerød Papirhdl. Vimmelskaftet 47 [K] By 8780
- W J Papirhdl. (Nyborg & Kayerød) Haraldsg. 89ˢ [St]
- A Pastor emer. Æblev. 4¹ Brh.
- Vilh. Prokurist Steenstrups Allé 9² [V] N 4988v
- C Rentier Maglekildev. 11¹ [V] V 3658
- Hjalmar Repræsentant Jernbane Allé 88B¹ Vanl. Damsø 1757
- J O Sekretær i Min. f. off. Arb. Cand. jur. Maglekildev. 11³ [V]
- C Andersen Statsbetj. Absalonsg. 13³ [V]
- A fh. Toldkontrolør Østerbrog. 7B¹ [Ø] Ø 224
Nyborg Jernstøberi, Hans L Larsen & Co., Akts., V-Voldg. 2 [V] Cent. 3871 & 3872 Postkonto 22394
Nyborg-Christensen F Marineingeniør Hareg. 30 [K] Palæ 1788x
Nyborg-Lassen G Koloniallager Nannasg. 11 [L] Tg. 226
- 's Chr. Eftf.'s Succ. Papirhdl. Kultorvet 10 [K] Cent. 3372 & 14245
Nybroe M Enkefrue Tagensv. 114 A¹ [L]
- P Chr. Gøth Malerm. Bentzonsv. 6³ [F] Gh. 1060x
- Gerner Gøth Repræsentant Sagasv. 12³ [V] V 7909
- P Repræsentant Bornholmsg. 1⁴⁵ [K] Palæ 633v
- Anna Frøken Tandtekniker Jerichausg. 37 [V] V 1260y
Nybye A Th. Fabrikant Overskousv. 6² Valby Vb. 196x
Nybæk M Ejendomshdl. Slotsg. 25³ [N]
Nybølle [Se endv. Nyebølle]
- H C J Kontorchef i stat. Depart. Cand. mag. Aaboulevard 86³ [N] hemmeligt Nr.
Nüchel C Slagterm. S-Boulevard 68 [V] V 9704 Bp. Valdemarsg. 28¹ [V]
Nydahl Peter Adjunkt Cand. mag. Lyngby Hovedg. 46 Lyngby
Nydam
- **R H Nydam** (Th. A Neergaard & Co.'s Eftf.) Mekaniker elektr. Install. Gothersg. 14H [K] Cent. 4778 & Palæ 1571 Bp. Sindshvilev. 10³ [F] Gh. 1721x
Nye [Se endv. Ny]
- Autopark, Det, v. Mark Poulsen V-Farimagsg. 21 [V] By 8002
- Damemagasin, Det, v. Elise Hoffmann Roligbedsv. 4 [V] N 1917
- **Nye Danske af 1864, Forsikrings-aktieselskabet** Hovedkontor: Stormg. 2, 4 [K] Cent. 642 Postgiro Konto Nr. 642
- Danske Stempelfabrik ved Johs. Birkmose Kronprinsensg. 10 [K] By 6883
- Husejerforening af 1891, Den, Smalleg. 38B [F]
- Kaffebrænderi, Det, Akts., Rosenv. Allé 8 [Ø] Ø 5795
- Mineralolie, Det, Akts., Tagensv. 70 [L] Tg. 1806
- Radio, Den, v. N C Johansen Kompagnistr. 12 [K] Palæ 3826
- Skotøjs-Magasin, Det, F Michelsen Frederiksborgg. 1 [K] Cent. 4391
- Turisthotel, Det v. Sv. Jørgensen Hotel Garni Colbjørnsensg. 18 [V] V 2669
Nyeboe [Se endv. Nybo, Nyboe]
- M Ib Ingeniør Cand. polyt. R. V-Farimagsg. 20 [V] Cent. 5602 Bp. Esperance Allé 12 Charlottl. Hell. 60
- **Nyeboe & Nissen, Akts.**, Ingeniører Kontor og Fabrik Emil Chr. Hansens V. 10 [F] Cent. 5600 & 5599
- Louise de Fine Kommunelærerinde Maglekildev. 6¹ [V]
Nyeborg [Se endv. Nyborg]
- A W fh. Bog- & Papirhdl. Schebels Allé 5 Lyngby Lyngby 724
- E Frøken Amagerfælledv. 18¹ [S] Am. 6729x
- Otto Læge Reservelæge Bredg. 70 [K] Palæ 4130 (2-3) Bp. Juliane Maries V 10¹ [Ø] N 5909
- H P W Postassist. Ved Vænget 1ˢ [Ø]
Nyebølle [Se endv. Nybølle]
- Victor Arkitekt R. Ødenseg. 17¹ [Ø] Ø 6646
- Ellen Enkefrue Callisensv. 22 Hell. Hell. 3184
- Marie Louise Enkefrue Kastelsv. 15¹ [Ø] Ø 3051y
- C Klkollektrice Gammeltoftsg. 4¹ [K]
Nyegaard [Se endv. Nygård, Nygaard]
- V Blikkenslagerm. (V Nyegaard & Søn) Roskildev. 146 Valby Damsø 880
- V & Søn Blikkerslagerm. Gas- & Vandm. Roskildev. 146 Valby Damsø 880
- J Enkefrue Lipkesg. 3¹ [Ø]
- Merry Enke e. Byretsdommer Vesterbrog. 31³ [V] V 1373y
- F V Ingeniør Cand. polyt. (V Nyegaard & Søn) Roskildev. 143¹ Valby Vb. 2570
- T Ingeniør Teglstrupv. 38¹ [St] Ryv. 3827
- J J Journalist Larsbjørnsstr. 15¹ [K] By 3126
- O Kommissionær Vesterbrog. 89A² [V]
- C E Tandlæge Pilestr. 40 [K] Cent. 13474 Bp. Hviderev. 10 Klpbg. Ordr. 2649
Nyeland Augusta Frøken Pile Alle 21³ [F]
- M A C Frøken Grundtvigsv. 6A¹ [V]
Nyeland-Jensen Erik Bankassist. Smalleg. 28³ [F]
Nyemann [Se endv. Nymann]
- I Enkefrue Sommerv. 6 Charlottl.
- H M Kommunelærerinde St. Knuds V. 4¹ [V] V 6656y
- Ellen & Harriet Mensendiecklærerinder Hambrosg. 4ˢ [V] By 2989
Nüerup [Se endv. Nyrop og Nyrup]
- Hj. Tandtekniker Valby Langg. 203² Valby Vb. 2737
Nyfeldt Ludvig Arkitekt Gulkløverv. 4 [L]
- Aage Læge Reservelæge Dr. med. Blegdamsv. Rigshospitalet [Ø] N 6614
Nygård S Arkivar i Rigsark. Strandv. 132A² Hell.
- Ø M Enkepastorinde Vesselsg. 13⁴ [N] N 3153y
- Gertrud Hovedkasserer Hørsholmsg. 22 A° [L] Tg. 4633y
- Else Kommunelærerinde Mariendalsv. 34C³ [F] Gh. 3050x
- Ingeborg Kommunelærerinde Vesselsg. 13⁴ [N]
- E T Vicekonsul Hellerupv. 68 Hell. Hell. 935
Nygård Petersen Aug. Inspektør Allég. 14ˢ [F]
Nygaard [Se endv. Nygård, Nyegaard]
- A Arnesen Assist. Istedg. 112² [V]
- Vilh. Bagerm. Taarbæk Strandv. 108 D Klpbg. Bell. 243
- Hans Bureauchef Magnoleav. 36 Valby Vb. 2417
- Gunnar Cand. mag. Grønnev. 19 Holte
- J Direktør Bülowsv. 32A⁴ [V] N 1595y
- Povl S Ekspeditionssekr. i Overform. Østbaneg. 3¹ [Ø] Ø 3939
- A Enkefrue Høstv. 5 Charlottl.
- Henriette Enkefrue st. Kongensg. 64¹ [K] Palæ 2632x
- Kristine Enkefrue Hollænderv. 21ˢ [V]
- H Formand Rolfsv. 9¹ [F]
- Th. Formand Øresundsv. 68ˢ [S] Am. 7368
- Vilh. Formand f. Desamv. Fagforb. MF. MB. Ejderstedg. 12¹ [V] Eva 1269

Nygaard Karen Forstanderinde Klerkeg. 10 K
- Ellen Frøken Livjægerg. 14⁴ Ø Ø 1990
- Louise Frøken St. Kjelds G. 10³ St Ryv. 2296
- Julius Fuldm. Kronprinsesse Sofies V. 5ˢ F
- T O Inspektør Cand. pharm. Vigerslev Allé 40³ Valby Vb. 2768
- P Klkollektrice Brogade 19 K Bp. Nørrebrog. 41¹ N N 3917v
- L L Kommunelærer Vennemindev. 52³ St Ryv. 3119x
- E Kontorchef i Statshypotekb. Cand. jur. R. Amalieg. 28⁴ K Palæ 1567y
- Jens Hansen Malerm. Hellerupv. 64 Hell.
- JH & Søn Malerm. Hellerupv. 64 Hell. Hell. 1400
- N E Malerm. Hellerupv. 64 Hell.
- CM Murerm. (Kbhvns Murreparationsforr.) Gudenaav. 4 Brh. Gh. 7367
- Peter Murerm. Torkel Badens V. 17 Hell. Hell. 1130
- Jørgen Larsen Porcelæns- & Glashdl., Østerbrog. 64 Ø Ø 629 Bp. Faxeg. 3⁴ Ø Ø 3339
- Georg Redaktør Overg. n. V. 37¹ K Am. 4920
- J Snedkerm. Husejer Holger Danskes V. 42 F Gh. 7923 Bp. Bülowsv. 32 A⁴ V N 1595y
- Axel Tegner Pile Allé 23² E hemmeligt Nr.

Nygaard-Petersen A V O Bogholder Jernbane Allé 74 Aˢ Vanl.

Nygaards Mejeri v. A E Nielsen Elmeg. 21 N N 181x

Nygaardsvejs Lillebil v. Henriette Jeppesen Nygaardsv. 33ˢ St Cent. 6501

Nygart F Læge Stormg. 35 V By 600y (1-3, undt. Lørd.) Bp. Strandv. 12ˢ St Ryv. 2700

Nygreen Ebba Enke e. Bankdir. Strandv. 185³ Hell. Hell. 1070y
- Johanne Frøken Strandv. 187² Hell. 1389
- Aug. F Gross. Toldbodv. 14¹ K Palæ 518u
- Vilh. Maskinsnedker Falstersv. 2¹ F

Nyhammer Georg Repræsentant Rosenørns Allé 52ˢ V N 608u

Nyhegn Jørgen Restaurator Toldbodg. 4 K Palæ 2624

Nyhof Søstr. Mary & Dagny Konfekturehdl. Nørrebrog. 232 L Tg. 389

Nyholm V Würnfeldt Adjunkt Langesund 15ˢ St
- Holger Antikvitetshdl. Knabrostr. 5 K By 1582y
- Tage Assist u. Magist. Skaaneg. 11ˢ S Am. 1801y
- & Eskildsen Assurancebestyrere Holbergsg. 10 K Cent. 4383
- Johanne Frøken Bogholderske Bækkebo 7 Søborg Søb. 659
- V J Direktør Trianglen 4 Ø Cent. 5755
- Else Enke e. Overretssagf. Hellerupv. 60³ Hell. Hell. 2109x
- Vilhelmine Enke e. Godsejer Bramsv. 7 Charlottl. Ordr. 984
- A Frue Ledreborgs Allé 24¹ Gjentofte Gjent. 1634
- Anny Frøken Eivindsv. 29¹ Charlottl. Ordr. 1901
- D & F Frøkner V-Boulevard 27³ V By 2561v
- H Frøken Skjoldsg. 6² Ø Ø 2664y
- Louise Frøken Frijsenborg Allé 62³ St Ryv. 1981y
- Erik Fuldm. i Østift. Kreditforen. Gyldenløvesg. 14 Hh.⁴ K By 2651x
- Georg Leth Fuldm. Hollænderdybet 6ᵉ S Am. 3000y
- H J Fuldm. i Overform. Cand. jur. V-Boulevard 27³ V
- AG Generalløjtn. SK. DM. Østerbrog. 1A¹ Ø Ø 2858y
- C Gross. Amagerbrog. 8⁴ S Am. 6557
- O H Ingeniør Pile Allé 43² F
- AM Inspektør Bjørnsonsv. 26 Valby Vb. 1703
- Inger Margrete Journalist Gl. Kongev. 148⁵ V Eva 768x
- M Journalist St. Markus Pl. 10ˢ V N 3105y

Nyholm H Kaptajnløjtn. Vilvordev. 16 Char- Ordr. 1849
- V Kemiker Rosenfeldts Allé 5 Gjentofte Gjent. 580
- Rigmor Kommunelærerinde Amagerbrog. 41² S Am. 1816y
- Carl Kontorchef i Finm. R. Ny Kongensg. 20⁴ V By 7637
- Ivar Kontorchef fh. Intendant R. (Nyholm & Eskildsen) Sølvg. 87⁴ K By 987v
- Johannes Kontreadmiral K.DM. FM. Bakkegaards Allé 2¹ V V 5767y
- V Korrespondent Peder Lykkes V. 15² S Am. 3364
- Jane Frøken fh. Lærerinde Mariendalsv. 34A F Gh. 1194x
- J J Lærer Amagerbrog. 41² S
- J M E Lærerinde Bækkebo 7 Søborg
- J Missionspræst Livjægerg. 43⁴ Ø Ø 3483y
- H Oberstinde Dronn. Tværg. 40⁴ K Palæ 639u
- H A Oberstinde Nærum Nærum 94
- Helge Operasanger Humlebækg. 1¹ L Tg. 3299y

- **Nyholm & Frederiksen** Papirhdl. Gross. Ved Stranden 2 K Cent. 633, 6833 & 6834 Postkonto 22483 Grundlagt 1865
- J C Postmester R. V-Voldg. 14³ V By 725v
- Knud Pr.-Løjtn. i Ing. Hellerupv. 51 A¹ Hell. Hell. 3274x
- Julie Professorinde Prins Constantins V. 5 F Gh. 4508
- L C Proprietær Amaliev. 7¹ V V 3407
- Asger Præst st. Kannikestr. 12ˢ K
- O H Præst v. Rigshosp. Frdbg. Allé 37³ V Eva 198
- O Rentier Kongev. 65 Lyngby Lyngby 613
- O Repræsentant Dovreg. 13⁴ S Am. 4264y
- I Skoleinsp. Cand. theol. Hans Tavsens G. 5 N N 2305
- Edla Stenografskaaneg. 11ˢ S Am. 1801y
- Carl C Viceinsp. Skoleholderv. L Tg. 284x
- SGH Viceinspektrice Smyrnav. 5 S Am. 1371

Nyholm Pedersen Johs. Afdelingschef Ved Klosteret 19¹ St Ryv. 2600

Nyholte Kul- & Tømmerlager, Akts., Rudersdalsv. 60 Holte Holte 1111

Ny Højskolehjem, Det, Marie Daugaard Helgolandsg. 15 V V 2860

Nylander Ella Frøken Modehdl. Rosenv. Allé 2 Ø Ø 5387
- Lauritz Støbegodsforhdl. Ved Amagerport 1² S Am. 34

Nylén N A M Kommunelærer Dosseringen 50² N N 4418x
- T V Lærerinde Bakkegaards Allé 4ˢ V

Nylin Edvard Sekretær Grenaag. 12ˢ Ø Ø 3624y

Nymand Jørgen Isenkr. Strandv. 130 E Hell. Hell. 3356 Bp. Høyrups Allé 3³ Hell. Hell. 773y
- E Frøken Konfekturehdl. Strandv. 18 St Ryv. 3770

Nymann [Se endv. Nyemann]
- Edv. Blikkenslagerm. Gas- & Vandm. S-Boulevard 6 V V 1374v Bp. Arkonag. 1³ V
- E S K Enkefrue Østerled 8 St Ryv. 3808
- Johs. Frisør (Wiener Damefrisør Salonen) Ved Sønderport 9² S Am. 4149y
- E Pensionat St. Annæ Pl. 18 K Cent. 7872
- Osvald Slagterm. Nørrebrog. 74 N Cent. 9937
- R Slagterm. Torveg. 34 K Am. 4961 Bp. Overg. n. V. 21² K Am. 4645x
- Edvard Smedem. Gas- & Vandm. Smedeg. 19 N N 5577 Bp. Amagerbrog. 85⁴ S Am. 7774

Nymar Betty Enkefrue Ved Vænget 5⁴ Ø Ø 389y

Nymark Th. Repræsentant Stakkesund 12² St Ryv. 2198x

Nymark-Larsen S Enkefrue Henrik Ibsens V. 11² V

Nyrop [Se endv. Nüerup og Nyrup]
- Ernst, Akts., Frederiksbergg. 25 K By 6530 Postkonto 3741

Nyrop Asger Dental Depot Ny Vesterg. 1 K Cent. 8925 & 10924 Postkonto 3641
- Louis K Ekspeditionssekr. Cand. phil. Forchhammersv. 22³ V N 1749x
- Sofie Enke e. Universitets-Instrumentmager N-Farimagsg. 7⁴ K By 5190
- Sophie Enke e. Fabrikant Attemose V. Søllerød Holte Nærum 45
- Asger Gross. Trørødv. 9 Vedbæk Vedbæk 127
- Fr. P Gross. Rømersg. 15⁴ K By 6133
- Johan E Ingeniør Cand. polyt. Attemose V. Søllerød Holte
- 's Camillus Udsalg, Akts., Instrumentforr. Kjøbmagerg. 43 K Cent. 768
- **Camillus Nyrop's Etablissement.** Nyrop og Maag, Akts., kir. Instrumentmagere & Bandagister Kjøbmagerg. 43 K Cent. 768, 769, 788 & 10028 Postkonto 1433
  Telegramadr. „Kirurgi" Forretningstid: 8½-5½ Konsulenten i Bandageafd. Dr. Monberg træffes daglig Kl. 1-2
- Aage Konsulent Kildegaardsv. 17² Hell. Hell. 4262x
- Børge Kunstmaler Jægersborg Allé 116 Charlottl. Ordr. 1290
- Ernestine Kunstmalerinde Udsigten 33 Gjentofte
- Orla Landsretssagf. Skinderg. 32 K Cent. 4118 & 4138 Bp. Rosenv. Allé 7² Ø Ø 3725y
- Martin Professorinde Udsigten 33 Gjentofte

Nyrop-Larsen E Raadhusforv. V-Voldg. Raadhuset V

Nyrup [Se endv. Nüerup, Nyrop]
- M & Co.'s Eftf. Cigar- & Tobakshdl. Vimmelskaftet 49 K Cent. 337
- Marie Enke e. Modehdl. S-Boulevard 45² V
- Nancy Frue S-Boulevard 92⁴ V V 2594v
- P Mode- & Pelsvaremagasin Istedg. 52 V V 9361x

Nüssle G Fabrikant Fred. d. 7. G. 25³ N N 3415x

Nystad Thorvald Kommunelærer Mag. art. Kuhlausg. 18 St Ryv. 1246v

Nystrøm Harald Agenturforr. Gross. Tordenskjoldsg. 23 K By 116
- Arne Arkitekt Falkoner Allé 27³ F
- Eiler Arkivar i Rigsark. Dr. phil. Forfatter MDS. Godthaabsv. 426 Vanl. Damsø 1249
- A Bogholder Lykkesborg Allé 33 Søborg
- C Gross. (Axel Rasmussen & Co.) Jomsborgv. 35³ Hell. Hell. 1521
- A Sang- & Musiklærerinde Tullinsg. 10² V

Nyt dansk Taksameter-Komp., Akts., Ryesg. 3 N Cent. 6422, 6421 & 6441
- Nordisk Forlag, Arnold Busck Kjøbmagerg. 49 K Cent. 2453 & 2454 Postkonto 3447 Ekspedition Skinderg. 31 K C 11301

Nytofte R Skotøjsfabr. Nørrebrog. 219 A⁴ L

Nyvang Mejeri v. Andrea Strømsted Horsekildev. 7 Valby Vb. 2273

Nyøe Dagmar Enkefrue Løgstørg. 34³ Ø

Næhr H I Hørkr. Kildevældsg. 54ˢ St Ryv. 455 Bp. HC Lumbyes G. 35 St

Nærum O Arkitekt Chr. d. 9. G. 8 K By 4738

Nærum Brugsforening og Købmandshdl. Andelsselsk. Nærumg. 38 Nærum Nærum 131
- Kostskole A L Thornberg Nærum Nærum 44
- Motor- & Cykleforr. ved CP Svendsen Nærum Nærum 108
- og Omegns Andelsbageri & Valsemølle Andelsselsk. Nærum Nærum 41 & 125
- Skjortefabrik, Akts., Niels Hemmingsens G. 9 K By 999y

Næsborg E Dekorationsmaler Søvolden 4 Gjentofte Gjent. 769

Næsby Sophie Enkefrue Schlegels Allé 9⁴ V V 4751

Næser Carl Cand. theol. St. Annæ Pl. 3¹ K Palæ 1044x
- Johanne Frue Læge Gl. Vartovs V. 12 Hell. Ryv. 330 (1-2)
- Vincent Læge Gl. Vartovs V. 12 Hell. Ryv. 330

Næsgaard Sigurd Dr. phil. Manuduktør Rosengaarden 14³ K By 3677
- Anna Frue Viceskoleinsp. Rosengaarden 14³ K By 3677

Næss-Schmidt Christian Fuldm. i Sparek. Kjeldsgaardsv. 29² Valby Vb. 1333v
- J K Kommunelærerinde H C Ørsteds V. 16⁸ V

Næsted Chr. M Frederiksborgg. 26¹ K Cent. 2606
- Cathrine Frøken Stockholmsg. 13³ Ø Ø 700
- Aage Rektor R. Dahlénsstr. Gjentofte Gjent. 1165
- Einer Repræsentant Allég. 4³ F

Nævningekredse se Afd. V Real-Register

Nøddeboe A Sonne Cand. pharm. Strandv. 142¹ Hell.
- V Sagfører Cand. jur. Hellerupv. 60¹ Hell. Hell. 1444

Nøddelund S Restaurator Blaagaards Pl. 10 N Cent. 2483

Nødrup Marie Restauratrice Ny Adelg. 6 K Cent. 1464

Nødskou Christiane Frøken Horsholmsg. 221 L
- Anna Kommunelærerinde Bavnevangen 3 Brh.
- Jenny fb. Kommunelærerinde Knabstrupv. 29 Brh.
- L O fh. Kommunelærerinde Borrebyv. 4 Brh.

Nødsle A E Inspektør Bakkehuset Skodsborg Skodsb. 193

Nøhr Ragnar Fuldm. i Arb. og Fabriktils. Cand. polit. Strandboulevarden 101² Ø Ø 6768
- H J Gross. I E Ohlsens G. 14 Ø Ø 3754
- Jens Skotøjsfabr. (Nøhr & Persson) Øresundsv. 44³ S
- & Persson Skotøjsfabr. Roskildev. 39 Valby Vb. 2925

Nøhrlind A Frue Ole Bruuns V. 1ᵉ Charlottl. Ordr. 1571
- Chr. Reproduktionsanst. Vimmelskaftet 35 K Cent. 5261

Nøhrmann G E Auktionsholder Kommissionsforr. Nørreg. 7 K Cent. 785 Bp. Gl. Kongev. 159² V V 3863
- G Gross. (G Nøhrmann & Co.) I. Strandstr. 20⁸ᵇ⁴ K Palæ 1342x
- G & Co. Gross. Konserves en gros Toldbodg. 10 K Palæ 3213

Nøkkentved Johs. Fuldm. Sassvej 8 Gjentofte
- Chr. Ingeniør Docent v. polyt. Læreanst. Dr. techn. Fredericiag. 27 K Cent. 5351 Bp. Krogv. 25 Holte Holte 532

Nøkkerose v. H V Larsen Bageri & Konditori Frederiksborgv. 222 L Søb. 1248

Nøkleby Ebba Enke e. Generaldirektør Strandboulevarden 62³ Ø Ø 2184x

Nølcke E Gross. Søllerødg. 42³ L Tg. 3031
- Einar Gross. Isenkr. Frm. Teglværksg. 33 St Cent. 8295

Nør Carl P Bogholder Skaaneg. 13³ S Am. 1451

Nørager Harriet Enkefrue N-Farimagsg. 21¹ K By 1677y
- V F Inspektør i Nyb. Løjtn. R. Rævej. 8, 9 K
- K M Malerm. Rodosv. 21 S
- H Revisionschef i Privatb. Reersøg. 4ᵉ St Ryv. 671v

Nørballe A Hdlsgartner Mellemdigsv. Hvidovre Valby Hvidovre 18
- Ellen Kommunelærerinde Bakkegaards Allé 15² V
- Jørgen Lektor Mag. art. Tesdorpfsv. 41¹ F Gh. 564x

Nørbjerg Alfr. Tømmerhdl. Jyllingev. 10 Vanl. Cent. 9076 & Damsø 900 Bp. Vesterbrog. 208¹ V V 3862

Nørby S Fiskefarsfabr. Gl. Strand 50 K Cent. 12349 Bp. Bygholmv. 8 Vanl. Damsø 1184
- Erik Hovedkasserer Ellevadsv. 4 Charlottl. Ordr. 2100
- Asta Kommunelærerinde Livjægerg. 38 Ø
- P L fh. Kommunelærer Ejgaardsv. 1 Charlottl.

Nørby O Materialist (Gunløgsgades Material- & Farvehdl.) Gunløgsg. 57⁴ S
- Einar Operasanger Gl. Strand 52⁴ K By 5048y
- Henry Postassist. Victor Bendix G. 8⁸ St
- N M Repræsentant Lundtofteg. 99² L
- J Gr. Skoleinsp. Livjægerg. 38 Ø

Nørbæk Axel Ingeniør Edelgave Allé 7 Gjentofte Gjent. 1019

Nørdahl Chr. Blomsterhdl. Mønterg. 16 K By 2685x

Nørdam Thomas Husejer Gjentofteg. 98⁸ Gjentofte Gjent. 1677

Nørfelt A J K Kommunelærer Gjentofteg. 62⁴ Gjentofte
- A Sognepræst v. Fredens Kirke Ryesg. 68 B Ø N 2792y

Nørgaard [Se endv. Nørregaard]
- Jens Afdelingschef Amager Boulevard 120² S Am. 1170
- P Afdelingschef Amagerbrog. 24⁴ S Am. 6103
- N Anlægsgartner Tranegaardsv. 66 Hell. Hell. 2406
- J P Antikvarboghdl. Kronprinsesseg. 36 K Palæ 1045y
- Harald Assurandør St. Annæ G. 24 C⁴ K
- Visti Barnevognsforr. Griffenfeldtsg. 36 N N 1182 y Bp. Aagade 132³ L
- Herdis Frøken Bogholderske H C Ørsteds V. 41 A³ V
- Johanne Bogholder Hvidkildev. 4¹ Brh.
- Marie Frøken Broderihdl. H C Ørsteds V. 52 V N 2519 Bp. Søndermarksv. 6 Valby Vb. 595y
- Lilly Børnehaveleder Strandv. 16 C³ St
- Theodor Cand. polyt. Holsteinsg. 18⁴ Ø
- Tage Direktør Margrethev. 27 Hell. Hell. 3353
- H Driftschef Godthaabsv. 30² F Gh. 1783y
- B Enkefrue HC Ørsteds V. 41 A³ V
- Caia Enkefrue Hyskenstr. 5³ K By 1176y
- Julie Enkefrue Wesselsminde Nærum Nærum 145
- O Enkefrue L I Brandes Alle 13¹ V N 2615x
- Fr. Etatsr. fh. Bankdirektør K. DM. Stavangerg. 4² Ø Ø 1470
- Paul Fabrikant Classensg. 11² Ø Ø 6367
- Henry Forpagter Wesselsminde Nærum Nærum 138
- Peder Forretningsf. Enghavev. 74³ V Eva 1650
- L Forvalter Dansborg Allé 14 Hvidovre Valby Hvidovre 113
- Cecilie Frue N-Farimagsg. 41⁴ K By 1836v
- Lilly Frue Petersborgv. 4¹ Ø Ø 8704
- Mary Frue Strandv. 20 A¹ St Ryv. 3213
- J C Fuldm. H Schneekloths V 1³ F Gh. 6272
- G Geodætassist. Amagerbrog. 72⁵ S Am. 7783y
- Axel Gesandt Afdelingschef i Udenrm. K. DM. Ny Vesterg. 17³ K By 4547
- Anders Gross. (Laur. O Petersen) Asmussens Allé 1² V V 920
- Aslak Gross. Kjøbmagerg. 48² K Cent. 11545 Postkonto 2187 Bp. Trondhjemsg. 12⁴ Ø Ø 8646
- Carl Gross. Ole Bruuns V. 7 Charlottl. Ordr. 332
- Jacob Gross. Rathsachsv. 8 V Eva 1641
- J P Gross. Forhaabningsh. Allé 35⁸ V
- Robert Gross. Fred. d. 6. Allé 9⁴ F Gh. 228
- J Poul Hdlsgartner Sønderv. 27 Holte Frederiksdal 97
- I Hansen Herreekviphdl. Tingv. 3 S Am. 967y Bp. Portugalsg. 19⁴ S
- O Husejer Gl. Kongev. 128¹ V V 1166v
- Holger Hørkr. Bagerstr. 6 V V 7191 Bp. Enghavev. 15¹ V
- Anders B Journalist Østerdalsg. 7⁴ S
- Hulda Kammerherreinde H C Ørsteds V. 4⁸ V Eva 1963
- Jens L Kapt. i Flaaden st. Kongensg. 115 K Palæ 3168
- M P Kapt. i Ing. R. Holbergsg. 22³ K Cent. 16084

Nørgaard H Pedersen Kommunelærer Jens Juels G. 24 Ø
- P Kommunelærer Thingvalla Allé 27 S
- Erh. Lingerihdl. (Lingeri-Magasinet Eva) Niels Andersens V. 48 Hell. Gjent. 1680
- J L Læderhdl. Strandv. 16 C³ St
- Knud Læderhdl. Kjøbmagerg. 24 K By 7824 Bp. Strandv. 16 C³ St
- P F Læderhdl. Vandkunsten 3 K By 4915 Bp. Strandv. 16 C³ St
- N Læge Pelargoniev. 2 Valby Vb. 2160
- Niels Lærer Tranegaardsv. 30¹ Hell. Hell. 2872
- Lauritz Malerm. Bentzonsv. 5³ F Gh. 805v
- **Chr. Nørgaard** Maskinforhdl. Gross. Kontor og Lager Holger Danskes V. 42 F Cent. 9793 & 9794 Postkonto 20367 Telegramadr. „Dampkraft" Bp. Gl. Kongev. 161 V Eva 1760
- Aa K Mejeriejer Küchlersg. 43 V V 3504
- Oluf Mekaniker Sundholmsv. 59 S Am. 3509 Bp. Ungarnsg. 2⁴ S
- Axel Mægler Bülowsv. 50 B¹ V Cent. 10075 & N 6848
- A Overgartner Willemoesg. 33² Ø Ø 266y
- Breinholt Papirhdl. Degnemose Allé 15¹ Brh. Bella 1088
- E Th. Prokurist Dosseringen 24³ N
- F Vedel Prokurist Husumg. 2¹ L
- Johan Prokurist Kildegaardsv. 6 Hell. Hell. 3189
- Knud Prokurist Holmegaardsv. 25 Charlottl.
- L Prokurist Bellisv. 14 Brh. Gh. 4465
- Johannes Præst Ole Suhrs G. 20² K By 1780x
- Martin Redaktionssekr. Journalist Danasv. 19⁴ V Eva 1865
- Ingv. Redaktør Sogneraadsformand Lyngby Torv 8 Lyngby Lyngby 211
- E Sekretær Arendalsg. 9⁸ Ø Ø 2263y
- A Skrædderm. Leifsg. 1⁸ S Am. 1447y
- K K Smedem. Rolighedsv. 5 V N 129y Bp. Guldborgv. 26¹ F Gh. 1903y
- A Smørhdl. (Smørforsyningen Mejeriet Nutiden) Ny Carlsberg V. 23⁸ V
- Albrecht Urmager Ø-Farimagsg. 12 Ø Ø 5254 Bp. Stockholmsg. 9³ Ø

Nørgaard-Jensen & Co. Gross. Jernbaneg. 6¹ V By 7995
- J Chr. Gross. (Nørgaard-Jensen & Co.) Toftholms Allé 8 Hell. Hell. 1491

Nørholm [Se endv. Nørreholm]
- N Dørlukkerfabr. Korsg. 8³ N
- N & K Lemming Dørlukkerfabr. St. Peders Str. 41 K By 1048 & By 3559 Postkonto 20739
- P Elektromekaniker Sonnerupv. 56¹ Brh. Bella 1090
- C Fabrikant Schacksg. 10² K
- Marg. Frøken Fotograf Dronn. Tværg. 54 K Palæ 2085y Bp. Sonnerupv. 56 Brh. Bella 1090
- Emil Ingeniør Løjtn. Gustav Johannsens V. 1² Vanl.
- Knud Kommunelærer Tegner Nørrebrog. 46⁴ N N 4475y
- A Revisor Højstrupv. 65 Brh.
- Jacob Tandlæge Tordenskjoldsg. 27¹ K By 698

Nørholt K Bogholder Tirsbækv. 11² Vanl.

Nøring Sven Ingeniør Kontorchef Cand. polyt. Egernv. 45 F Gh 6761
- V H Ingeniør i Søværnet Vardeg. 23². Ø
- M P Skoleinsp. Raadmandsg. 22 L Tg. 578

Nørland E A Bankkasserer V-Voldg. 2ᵉ V By 6597
- O Overassist. v. Statsb. St. Thomas Allé 13⁴ V V 6742x
- Rigmor Jensen Tandlæge V-Voldg. 2ᵉ V By 6597

Nørlem L M jurid. Konsulent Landemærket 18 K By 7508
- Ellen Modehdl. Rudolph Berghs G. 32 St
- Chr. Møbelhdl. Studiestr. 27, 29 K By 5531u Bp. Rudolph Berghs G. 32² St Ryv. 898x
- Holger Møbelhdl. Esbjergg. 19⁴ Ø
- Chr. Snedkerm. Larsbjørnsstr. 20 K By 2025v

Nørlit Axel Kustode v. Landsark. f. Sj. Jagtv. 10 [L]
Nørlund [Se endv. Nørrelund]
- Poul Inspektør v. Nationalmus. Dr. phil. MVS. MDS. Reventlowsg. 14³ [V] [T] Eva 1076
- N E Prof. v. Univ. Direktør f. Geodætisk Institut Dr. phil. MVS. R. DM. Malmøg. 8³ [Ø] [T] Cent. 16042
- A P Sekretær Fiolstr. 34² [K]

Nørlyng S F Kommunelærer Valby Langg. 73² Valby
- Valdemar Kommunelærer Strandboulevarden 100⁴ [Ø] [T] Ø 1203x
- T Overlærerinde Solsortv. 40 [F] [T] Gh. 3415x
- Thorvald Viceinsp. Højdevangs Allé 33ˢ [S] [T] Am. 2768

Nørløw J Repræsentant Skydebaneg. 12ˢ [V] [T] V 7239
Nørmark Kaj Bagerm. Holmbladsg. 31 [S] [T] Am. 6413
Nørnberg Dora Frue Svend Gønges V. 7 Brh [T] Bella 351
- Jens Viceinsp. H C Ørsteds V. 50¹ [V]

Nørner S Kontorchef u. Magist. Kong Georgs V. 40 [F] [T] Gh 2018
Nørreager P fh. Købmand Kløckersv. 30 Gjentofte
Nørrebilen v. N P Christensen Jagtv. 16 [L] [T] Cent. 5456, 15056 & N 5456 [T]
Nørrebroes Øste Depot, Akts., Nørrebrog. 161 [L] [T] Tg. 431y
Nørrebrogades Autopark, Akts., Nørrebrog. 213 [L] [T] Tg 2322 & Tg 3937
- Flæskehalle, Akts., Nørrebrog. 163 [L] [T] Tg. 3304

Nørrebros Akvarie & Fuglehdl. v. Hans Mølbech Fælledv. 19 [N] [T] N 489x
- **Nørrebros Annoncebureau, Akts.,** Blaagaardsg. 3 [N] [T] N 187
- Apotek Nørrebrog. 22 [N] [T] Cent. 8382
- Autolakereri v. O Nielsen & J Højrup Nørrebrog. 39 [N] [T] N 7645
- Autopark v. Herold Stumpe & H. Christiansen Thyrasg. [L] [T] Tg. 4273
- Badeanstalt, Akts., Blaagaardsg. 19 [N] [T] Cent. 13574
- Baneterrains Bazar By, Akts., Frederiksbergg. 27 [K] [T] Cent. 12277 & 8177
- Biografteater ved William Wandahl Nørrebrog. 37 [N] [T] Cent. 4557
- Budcentral ved Christen Ganderup St. Hans G. 26 [N] [T] N 6823
- Budekspres v. Otto Henningsen Læsøesg. 4 [N] [T] N 1135
- Cementstøberi ved A A Madsen & C G Anderson Tranev. 6 [L] [T] Tg. 750 & Tg. 3572
- Centraltrykkeri, Akts., Blaagaardsg. 29 [N] [T] N 451
- Cyklereparatør v. H Chr. Huusum Heimdalsg. 9 [L] [T] Tg. 2283y
- Dampvaskeri & Farveri samt kem. Tøjrensningsetabl., Vald. Thorup Hejrev. 5 [L] [T] Cent. 5397 & 12427 & Læsøesg. 17 [N] [T] N 6667 Filialer Elmeg. 4 [N] [T] N 2754x, Borgerg. 68 [K] [T] Palæ 1868x og Wildersg. 50 [K] [T] Am. 4475 y
- Desinfektions- & Udrydnings-Kompagni ved F L Rasmussen Vølundsg. 32 [L] [T] Tg. 172 y
- Dukkemagasin ved Mary Deleuran Nørrebrog. 42 [N] [T] N 268u
- Fjerrenseri ved Vilh. Skjoldjensen Nørrebrog. 116 [N] [T] Cent. 7702
- Foto-Magasin, Arthur Meyer Nørrebrog. 30 [N] [T] N 5981
  En gros: [T] Cent. 14781
  Privat: [T] Nora 6939
- Gas- & Vandstation, H J Hansen Baldersg. 16 [L] [T] Tg. 515
- grafiske Etabl. ved Brødr. Gislason Pedersen Nørrebrog. 49 [N] [T] N 103y
- Handskemagasin ved E Winther Fælledv. 6 [N] [T] N 6556
- Hatte Messe, Akts., Nørrebrog. 88 [N] [T] N 6933
- Herremagasin ved Tikotzki Nørrebrog. 72 [N] [T] Cent. 14931

Nørrebros
- **Nørrebros Hvidevare-Lager** ved Lauritz Jacobsen Nørrebrog. 26 [N] [T] Cent. 6823
- Isenkramhdl. ved H E Saabye Nørrebrog. 160 [L] [T] Cent. 3683
- Kaffe- & Porcelænskompagni, Akts., Nørrebrog. 56 [N] [T] N 7813
- Kakkelovns Kompagni v. S A Egeriis & G Trebbien Smedeg. 4 [N] [T] N 5795
- Kjole- & Bluseforr., Holger Samson Nørrebrog. 43 [N] [T] N 2879y
- Kolonial Import, Akts., Nørrebrog. 62 A [N] [T] N 5854
- Kul- & Koks Import ved P Chr. Poulsen Egeg. 5 [N] [T] N 4295v
- **Nørrebros Kursus,** Kjøbenhavns Handels- & Skriveinstitut, Forstander J Agergaard Nørrebrog. 76¹ [N] [T] N 6840
- Kødhalle, Akts., Baggesensg. 25 [N]
- Laaneforr. v. Vilh. Duelund Nørrebrog. 182 A [L] [T] Tg. 1091y
- Ligkiste- & Begravelsesforr. ved N P Nielsen Nørrebrog. 159 [L] [T] Tg. 813y
- Maskinsnedkeri ved Lykke, Mikkelsen & Rasmussen Læsøesg. 11 [N] [T] N 5051
- Material- & Farvehdl. ved C Jerlev Nørrebrog. 163ˢ [L] [T] Cent. 13762
- Mejeri, L C Olsen Struenseg. 35 [N] [T] Cent. 14789
- Messe ved P Voss Manufakturhdl. Nørrebrog. 25 [N] [T] Cent. 553 & 15953
- Middagskøkken v. A Petersen Fred. d. 7. G 13 [N] [T] N 1526x
- Møbel-Magasin, EO Müller Griffenfeldtsg. 52 [N] [T] Cent. 7321
- nye Møbelmagasin ved Chr. Petersen Elmeg. 25 [N] [T] N 2891x
- Pakhus v. J P Christiansen Nørrebrog. 40 [N] [T] Cent. 4365
- Pakkassefabr. v. J Eiler & R Nielsen Bispev. 1 [L] [T] Cent. 1067
- Pant- & Laanebørs v. Emil Mortensen Baggesensg. 20Aˢ [N] [T] N 3524
- Paraplylager ved Anna Parsfelt Nørrebrog. 102 [N] [T] N 6220
- Pelsvarelager ved Aage Jacobsen Nørrebrog. 10 [N] [T] N 3110v
- Petroleums-Aftapningsanstalt, A Christensen Thorsg. 45 [L] [T] Tg. 17
- Plisséforr. Blaagaardsg. 21A [N] [T] N 603x
- Protokolfabrik, ved Johan Duelund Ny Toldbodg. 11 [K] [T] Cent. 3066 & 217 Postkonto 20009
- Ramme- & Kunsthdl., Eigil W Schelhase Blaagaardsg. 24 [N] [T] N 3127x
- Serviceudlejning v. Wilh. Schlüntz Blaagaardsg. 3 [N] [T] N 2971x
- Skiltefabrik ved Chr. Schleisner N-Søgade 47 [K] [T] By 3754
- Skotøjsmagasin v. Edw. Bendtsen Nørrebrog. 13 [N] [T] N 7036
- Skovlfabrik ved P Lehmann Rosengaarden 12 [K] [T] By 4924
- Skrædderforr. v H Schønbaum Blaagaardsg. 42 [N] [T] N 4271y
- Slagteriudsalg, Akts., Nørrebrog. 72 [N] [T] Cent. 15072
- Smør- & Margarinelager, Akts., Ole Jørgensens G. 3 [L] [T] Tg. 3852
- Spejl- og Vinduespoleringskomp. Ahornsg. 6 [N] [T] N 175y
- Stations Avis- & Cigarkiosk v. Viggo Troest Nørrebrog. [L] [T] Tg 4744
- Stukfabrik ved H Vernitzsch Hejrev. 6 [L] [T] Tg. 3856
- Sækkelager ved Niels Christensen Gartnerg. 16 [N] [T] Cent. 1192
- Tapet- & Farvehandel ved Henry Olsen Jesper Brochmands G. 7 [N] [T] N 5773
- Teater Ravnsborgg. 3 [N] [T] Cent. 2711 se Afd. V Real-Register u. Teatre
- Udrydningskompagni v. P Rasmussen Høsterkøbg. 9 [L] [T] Tg. 3369
- Vinimport Nørrebrog. 226 [L] [T] Tg. 1300

Nørrebæk C Kommunelærer Dr. Abildgaards Allé 16² [V] [T] N 5861
Nørre Central Garager, Jagtv. 101-103, Akts., Jagtv. 101, 103 [L] [T] Cent. 13668
- v. Chr. Rasmussen Vinduespolering Nærumg. 18 [L] [T] Tg. 3152

Nørredam Peder Agenturforr. Papirhdl. Danasv. 29 [V] [T] V 4563
Nørre Farimagsgades Osteforr. ved Frøken A P K Henriksen & Sophus Blyt N-Farimagsg. 61 [K] [T] By 7998
Nørre Flødal Kridt- & Kalkværk, Akts., Solsortv. 93 [F] [T] Gh. 6399
Nørregaard [Se endv. Nørgaard]
- R E Assurandør Maagev. 21² Brh. [T] Tg. 5093
- E M Cand. mag. Geolog Holm. Kan. 22³ [K] [T] By 583x
- Georg P Cand. mag. V-Boulevard 51ˢ [V]
- W Direktør Amagerbrog. 90¹ [S] [T] Am. 836
- Børge Bille Dommerfuldm. Strandv. 19¹ [L]
- Johan Ejendomshdl Forchhammersv. 25¹ [V]
- Ellen Frue Formand Kronprinsesseg. 4 [K] [T] Cent. 12683 & 12684
- Prebia Forstanderinde Sortedamsdoss. 85ˢ [Ø]
- Nfh. Fuldm. Forchhammersv. 25¹ [V] [T] V 7373
- C M R Gross. Petersborgv. 4³ [Ø] [T] Ø 5773
- Kaj Gross. (Bülow & Nørregaard) Islands Brygge 13² [S]
- Otto Gross. Cort Adelers G. 7² [K] [T] By 1757x
- I Kalkulator Gasværksv. 11³ [V] [T] V 6056y
- D Frue Klkollektrice Aagade 116ˢ [L]
- A Kommunelærerinde Vodroffsv 8ˢ [V]
- Holger Kommunelærer Sømarksv. 9 Hell. [T] Hell. 4263
- Johs. Konfekturehdl. Degnemose Allé 27 Brh. [T] Bella 1263
- A Kontorchef Vald. Holmers G. 41¹ [S]
- N A Kontorfuldm. v. Polyt. Læreanst. Egilsg. 6² [S]
- Hans Kontreadmiral K. DM. Strandlinien 27B Dragør [T] Dragør 157
- V Købmand Strandv. 363 Klpbg. [T] Ordr. 881
- K Læge N-Voldg. 29¹ [K] [T] Cent. 7769 (11-12)
- P fh. Lærer Bagsværd Hovedg. 296-298 Bagsværd [T] Bagsværd 221
- Gunnar Magister Ingemannsv. 20¹ [V] [T] N 3568u
- Chr. Mekaniker Nørrebrog. 8 [N] [T] N 722y Bp. Sundevedsg. 5³ [V]
- V J Overassist. v. Statsb. Balders Pl. 1³ [L] [T] Tg. 229x
- J S Prof. v. Univ. Dr. theol. Vodroffsv. 8ˢ [V] [T] V 3039
- O O Repræsentant Ellemosev. 54 Hell. [T] Gjent. 1216
- Th. W Revisor Nøjsomhedsv. 15ˢ [Ø] [T] Ø 8005
- F H Skomagerm. Klosterstr. 24 [K] [T] By 1218y
- Ingeborg Frue Sløjdskolebestyrerinde Strandv. 19¹ [S] [T] Ryv. 1781x
- H M M Snedkerm. Willemoesg. 36 [Ø]
- Chr. fh. Tømmerm. Bosta Mose V-Stræde 1 Klpbg.

Nørregaard-Hansen Olga Assist. i Justitsm. Tordenskjoldsg. 32⁴ [K]
- Ingeborg kgl. Kammersangerinde MI & A Tordenskjoldsg. 32⁴ [K] [T] By 7103

Nørregades Antikvariat, I Bjerredal Nørreg. 38 [K] [T] By 3200
Nørre Gymnasium Gartnerg. 15 [N] [T] N 2806. se Afd. V Real-Register u. Statsskoler
Nørreholm [Se endv. Nørholm]
- A Cyklehdl. Istedg. 3 [V] [T] V 2685y

Nørrehus v. Svend Hansen & Betty Bengtson Blomsterforr. N-Farimagsg. 74 [K] [T] Cent. 12628
Nørre-Kiosk v. Margrethe Jensen Nørrebrog. 62 [L] [T] Cent. 12099 & N 1300
Nørreled Emma Damelingeriforr. Nørreg. 58 [K] [T] By 2860v
Nørrelund [Se endv. Nørlund]
- L Chr. Ingeniør Cand. polyt. Bülowsv. 48 A³ [V]
- Knud Snedkerm. Smalleg. 46 [F] [T] Gh. 3646x Bp. Allég. 24B¹ [F] [T] V 8918
- A J Underdirektør Cand. jur. Allég. 24 A³ [F] [T] V 5321x

Nørremark P C Skrædderm. Nyelandsv. 14 F Gh. 477y
Nørrestrand J P Urtekr. Carl Lunds G. 12 S Am. 3966 Bp. Holmbladsvænge 1S S
Nørresø Svend Bankassist. Pile Allé 7 D2 F
- M N Generalmajor K. DM. Steen Blichers V. 23 F Gh. 7314
- C M Kapt. i Fodf. Steen Blichers V. 23 F
- K K N Kapt. Toftegaards Pl. 64 Valby Vb. 2784y
Nørretranders Vald. Bandagist l. Kongensg. 14 K By 2312x Bp. Dosseringen 22S N N 4460v
Nørrevold Forniklings- & Forchromningsanst. ved Kai Vesti Larsbjørnsstr. 21 K By 8733
- Middagskøkken v. Axel Hansen N-Voldg. 62 K By 7808
- 's Sækkelager, Gothersgade135, ved J M Hansen Gothersg.135 K Cent.3540
Nørring W S A Bogholder Nyelandsv. 52 F
- E A Buntmager Dronn. Tværg. 25e K Palæ 3728
- F Forgylder Freundsg. 12S V
- F & C Poulsen Forgyldere Lederstr. 36 K By 370v
- Jul. E Fuldm.v. Statstidende Grundtvigsv. 1 V Eva 1758
- B E Repræsentant Vald. Holmers G. 43S Sg Ryv. 3304x
Nørskov N E Automobilsadelmagerm. Godthaabsv 69 D F Gh. 6401 Bp. Falstersv. 102 F Gh 1121x
- Laust Gaardejer MF. Rigsdagen K
- H Pelsmagasin Buntmager Ny Østerg. 9 K By 2293x
Nørskov-Jensen Peter Cand. jur. Hallinsg. 391 Ø
Nørstrand Savigny Malerm. Lærkev. 101 L
Nørtung Karen Forstanderinde Herlufsholmv. 4 Vanl.
Nørup J Anlægsgartner Ordrup Jagtv. 8A Charlottl. Ordr. 1393
Nørvad
- **Erik Nørvad** Revisor Hobrog. 32 Ø Ø 5343
Nørvang Sigurd Ingeniør Cand. polyt. Borups Alle 1464 L Tg. 4396
Nørvig P J Adjunkt Castbergsv. 34 Valby Vb 2189
Nørving H V Stabsofficiant ved Geodætisk Institut Holger Danskes V. 603 F Gh. 7289
Nøsen Peter Præst Stenosg. 4 V
Nøsted Carl Kommunelærer Borgev. 25 Lyngby Lyngby 1100
- O Lærer st. Magleby Dragør 380

Oatine Company, The, Filial ved Einer Esmer l. Kongensg. 12 K Cent. 8381 Postkonto 4518
Obbekjær E Laboratorieeier Rørholmsg 4A K
- J Frøken Tandlæge N-Fasanv. 431 F Gh. 4933
Obel [Se endv. Aabel]
- Jørgen Qvistgaard Afdelingschef Callisensv. 44 Hell. Hell 123x
- K K Cand. theol. St. Hans G. 14 N
- Bertha Enkefrue Bartholinsg. 11 K By 3554
- C V Enke e. Stiftsprovst Nøjsomhedsv. 112 Ø Ø 4584x
- Asta Frue Richelieus Allé 2 Hell. Hell. 2130
- C M Kommunelærerinde Blegdamsv. 202 N N 292 x
- J Friess Kontorchef Pile Allé 173 F V5517x
- Vald. Ostehdl Aarhusg. 22 Ø Ø 119x
- Vald Repræsentant H C Østeds V. 19 BS V Eva 1773
- B F Sagfører Vesterbrog. 69 BS V
- Bertel Tandlæge Rømersg. 192 K By613
- **C W Obel's Udsalg** Tobaksfabr. en gros Vesterg. 10 K Cent. 7663 (3 Lin.) Postkonto 36 detail Nygade 6 K Hj. af Gammeltorv Cent.4069
Obel-Jørgensen T T Ingeniør Hellerupv. 88 Hell. Hell. 3007
Obelitz Erna Annoncebureau Rømersg. 155 K Cent. 3032
- Brødo Bankfuldm. Ordrup. Jagtv. 78 Charlottl. Ordr. 139
- Hilda Boghdlmedhj. Knabrostr. 143 K By 3551
- Emma Enke e. Kriminalretsass. Rømersg. 54 K By 3784
- Marie Provstinde Østerbrog. 3S Ø Ø2235u
- R V E Præst Kapellan v. Thimotheus Kirke Saxtorphsv. 9 Valby Vb. 2802 (10 11 undt. Onsd, Fred. till. 6-7)
- Wilh. Økonomi- og Inventarieskriver Bartholinsg. 4 K By 6608
Obenhaupt Marie Enke e. Gross. Larslejsstr. 7S K
- Otto Prokurist Ahlmanns Allé 9S Hell. Hell 1747y
Oberbech-Clausen R Gross. Vesterg. 20 K Cent. 13826 Postkonto 21618 Bp. S-Boulevard 1143 V V 2190y
- Hans Ingeniør Assist. i DFDS. Livjægerg. 352 Ø
- Anna Kommunelærerinde Bispebjergv. Bispebjærg Hosp. L
- H Kontorchef Aaboulevard 112 V N7762
- H P Vinhdl. Pr.-Løjtn. (H P Oberbech-Clausen, Direkte Vinimp.) Classensg. 673 Ø Ø 6763
- H P Direkte Vinimport Strandboulevarden 9 Ø Ø 5806
Obermann Viggo Papirhdl. Xylograf Gl. Kongev. 76 V V 1044y
Ocean Tea Company ved Nina Scott Suenson Bergerg. 134 K Palæ 2641
O. & C. E.—K. A., Akts., Nyhavn 43 K Cent. 421
Ochs E Frøken Bagerforr. Gl. Kjøge Landev. 166 Valby Vb. 2378
- Otto Kunsttrykker (Nordisk Nodestik & Trykkeri samt litogr. Etabl.) S-Boulevard 1311 V V 4526
Ochsner Hjalmar Ingeniør Cand. polyt. Martensens Allé 93 V V 7490
Ockert W E Bogbinderi Gyldenløvesg. 19 V By 1523u
Ocularium ved Hans Jacobsen Løngangstr. 16 K By 4318 (10-4)
Odborg Antoinette Enkefrue Østbanegg. 1674 Ø Ø 3644v
Odde Jensen J Ingeniør Løkkev. 6 Dragør Dragør 233
Odder Joh. Generalmajor K. DM. Heibergsg. 184 K By 1966u
Odel Axel Underdirektør v. Orlogsværftet R. St. Pauls Pl. 1S K Cent. 16220
Odense Holger Agenturforr. Gross. Vennemindev. 25S Sg Ryv. 2076x
- & Christensen's Eftf. Cyklehdl. Fortunv. 2 Charlottl. Ordr. 989
Odense Gas- og Vandmesterforening, N-Voldg. 30 K Cent. 2278
- Staalskibsværft ved A P Møller Kontor i Kbhvn. AP Møller Kong.Nyt. 8 K Cent. 514 Stats 33 Telegramadr. „Mersk"
- Støbegods, Filial af Akts. H Rasmussen & Co., Frederiksgades Jernstøberi & Maskinfabrik, Odense Chr.d.9 G.8 K Cent.6461
- Vin-Kompagni, ved Th. Andersen Ny Toldbodg. 7 K Cent. 12484
Odeon Teatret Falledv. 6 N Cent. 5952
Odér Henry Overassist. i Toldv. Øresundsg. 372 Ø
- J P Th. Skibsfører A L Drewsens V. 141 Ø
Oder Johan Cyklehdl. Ryesg. 4 N
Oder Brikethandel, Akts., Skinderg. 35 K Cent. 11296 Postkonto 21160
Oderwald-Lander Heinrich Forfatter Egilsg. 172 S
Odewahn Agnete Frue Svinget 245 S Am. 845v
- Henri Gross. (C J Carøe) Strandg. 362 K Cent. 14246
- Max Gross. Estersv 373 Hell. Hell. 3015
Odgaard G E A sist. Koldingg. 14S Ø
- N C Kommunelærer Admiralg. 223 K By 2266v
Odgaard O Chr. Malerm. Godthaabsv. 3313 Vanl. Damsø 521
- A Portner Toldbodv. Søkort-Arkivet K
Odin, Assurance Compagniet, Akts., Gl. Strand 40 K Cent. 2666 & 2667 Postkonto 521
Odland Vilh. Arkitekt Livjægerg. 141 Ø Ø 4309y
- T M K Enkepastorinde Livjægerg. 161 Ø
Odorico Pietro Mosaikmester (Brødr. T & P Odorico) N-Fasanv. 132 F Gh. 1852x
- T Mosaikmester (Brødr. T & P Odorico) La Cours V. 3 F Gh. 656
- Umberto Mosaikmester Hoffmeyersv. 12 Vanl. Damsø 232
- Brødr. T & P Terrazzofabr. La Cours V. 3 F Gh. 656
Odstjerg Astrid Kommunelærerinde Marienborg Allé 100 Søborg Søb. 428
Oehlenschläger [Se endv. Øhlenschlæger]
- A Antikvarboghdl. Gyldenløvesg. 23 V By 1995v Bp. Nansensg. 664 K
- 's O Eftf. Gross. Broderi en gros & Eksport Kjøbmagerg. 9 K Cent. 6564, 2564 & 14964 Postkonto 65
- Emil Repræsentant Njalsg. 30A S S
- W Repræsentant Snorresg. 15 S
Oehlenschlæger Arne Forvalter Egilsg. 465 S Am. 6051v
Oehler Julie Frøken (Vald. Ellegaard's Eftf.) Landskronag. 28S Sg
Oehlerich A Graver v. Betlehem Kirke Frederiksv. 231 F Gh. 5150u
- V A Snedkerm. Eskildsg. 23 V Eva 1051 Bp. Nyelandsv. 144 F Gh. 1876y
Oelkers W Snedkerm. st. Regneg. 172 K By 5521y
Oelsner Wald. Kemiker Fabrikant (Waldemar Oelsner & Co.) Thorvaldsensv. 282 V
- Waldemar & Co. Kemikere Fabrikanter Rosenborgg. 5 K By 8605
Oemin Harald Gross. Vodroffsv. 24A4 V V 2022x
Oensbæch J M Frue Kjøleforr. Ved Vænget 3 Ø Ø 7837
Oensbæk P Klejnsmed Schønbergsg. 20 V V 8310
Oest [Se endv. Øst]
- Clara v. Frue Guldbergsg. 1052 N N7107
Oest-Jacobsen Henrik Repræsentant Carl Plougs V. 8S V Eva 336
- Julie Frøken Sæbe- & Parfumeforr. Frederikssundsv. 6 L Tg. 1373y
Oestermann Moritz Gross. (Angleterre, Herre-Hattemag.) Vesterbrog. 352 V V 3578
Oetker, Akts., kem. Fabr. N-Fasanv. 150 F Gh 6587
Oettinger Aage Repræsentant Küchlersg. 451 V V 994x
Off Kai Bogbinderm. Nyhavn 42 D K By 2972v Bp Holsteinsg. 421 Ø
- Osvald C Bogbinderm. Helsingørsg. 23 K Palæ 1573
- Jean Gas- & Vandm. Fuglsang Allé 68 Brh. Bella 232
- Max Repræsentant Vognmandsmarken Havehuslolonierne B Sg
Offenberg Asta Asylbestyrerinde Ryesg. 22 N N 555y
- Carl Fotograf Frdbg. Allé 12 V V 493x Bp. Taarnborgv. 16S V
- P Kasserer Lombardig. 202 S Am. 5418y
- R Malerm. Nygårdsv. 631 Sg Ryv. 3268
Offenhäuser Otto Buntmager Peder Lykkes V. 121 S
Offersen Paul Lund Disponent CN Petersens V. 32 F
- J A Lund Ingeniør Cand. polyt. Hakonsv. Bagsværd
- O N Murerm. Roarsv. 43 F Gh. 2293
- I L Restaurator Stenosg. 33 V V 1304v
- Niels Urmager Pilestr 29, 31 K By 7150 Postkonto 22867 Bp. N-Frihavnsg. 793 Ø Ø 6839
Officerskole, Hærens Frederiksberg Slot F Cent. 16083 & 16255 se Afd. V Real-Register u. Hæren

Officerskole, SøværnetsHolmen ▯Cent.16155 se Afd. V Real-Register u. Søværnet
Officiantgruppens Hovedorganisation Allég. 14 [F] ▯ V 7911 Formand: Korpsofficiant J Hinge DM. R.
Offt Chr. Snedkerm. Falstersv. 7⁴ [F]
Ogaard HansN Genealog Svanemosegaardsv. 5¹ [V] ▯ N 2981x
Ogarek L Cyklehdl. Absalonsg. 39¹ [V]
Oggesen O Gross. HC ØrstedsV. 11B [V] ▯ Cent. 1178 Bp. Mynstersv. 15⁴ [V]
- P Gross. st. Kongensg. 85 [K] ▯ Cent. 11112
Ogilvie George Cigarhdl. Herluf Trolles G. 18 [K] ▯ By 17 & By 7217
- J G Kunstmaler Paludan Müllers V. 9⁴ [V] ▯ V 9209y
Ohdahl Hans Postassist. Norgesg. 13⁴ [S]
Ohgrøn Herman Skrædderm. Frdbg. Bredeg. 7ˢ [F] ▯ Gh. 1489y
- JSkrædderm. Gothersg.16³ [K] ▯Palæ1353x
Ohl Anna Frue Peder Skrams G. 17¹ [K] ▯ By 5018 y
- Henrik G Tapetfabr. Rosenv. Sideallé 9⁴ [Ø] ▯Ø 2164
Ohland Svend Bankkasserer Jakob Dannefærds V. 6³ [V] ▯ N 1105x
- M Frue Gobelinvæverske Danmarksg.2B⁴ [V] ▯ V 4872
- Poul Kontorchef Dronninggaards Allé 83 Holte ▯Holte 678
- J R Maskinmester Kastelsv. 8³ [Ø] ▯Ø269y
- Aage Tømrerm. Entreprenør (Chr Ohland & Søn) Nyelandsv. 69³ [F] ▯ Gh. 1469u
- Chr. Tømrerm. Entreprenør (Chr. Ohland& Søn) Gl. Kongev. 174ᵉ [V] ▯ Cent. 8684
- Chr. & Søn Tømrerm. Gl Kongev 174 [V] ▯Cent. 8684 (træffes bedst 12-1 og 5-6)
- W Urmager Nørrebrog. 17ᴮᵇ ˢ [N]
Ohland-Andersen K Manufakturhdl. Ægirsg. 21 [L] ▯ Tg. 1261x
Ohlendorff Robert Musikdirektør Westend 12¹ [V]
Ohlerich F K Disponent Under Elmene 3ᵉ [S] ▯ Am. 2070u
Ohlfsen R H Repræsentant Svinget 13³ [S] ▯ Am. 2907
Ohlhues E Gross. Agenturforr. S-Fasanv. 93 Valby ▯ Cent.4573 Postkonto 2710
Ohlin [Se endv. Olin]
- J Afdelingschef Guldbergs Pl. 18ˢ [N]
Ohlmann Henrik fh. Kontorchef Translatør Gl. Kongev. 43⁴ [V] ▯ V 13y
- J F Maskinmester Flinterenden 6² [S]
- Axel Pastor emer. Rosendalsg. 15⁴ [Ø] ▯ Ø 1325x
Ohlrich Carl Forfatter Pile Allé 7 Hˢ [F]
Ohlsborg Chr.Tapetserer & Dekoratør Kjøbmagerg. 52 [K] ▯ By 3408
Ohlsen [Se endv. Olsen]
- Eduard Agenturforr. Gross. Toldbodg. 2 [K] ▯ Cent. 4555 Postkonto 2055
- Egidius Bagerm. Ringholmv. 4ˢ Brh. ▯ Gh. 7672
- Jørgen Direktør Øregaards Allé 25¹ Hell. ▯ Hell. 3553
- Else Enke e. Gaardejer Amagerbrog.238 [S] ▯ Am. 129
- **J E Ohlsen's Enke** Indehavere Carlos Jensen & Jørgen E Ohlsen Frøforr. Linnésg. 14 [K] ▯ Cent.2100, 12221 & 12352Postkonto 2592 Telegramadr. „Ohlsensenke"
- Emil Gross. Steen Blichers V. 2² [F] ▯ Gh. 1709y
- Jørgen Gross.Ved Stranden6 [K] ▯Cent.9542
- Jørgen E Gross. (J E Ohlsen's Enke) Vangedev. 168 Søborg ▯ Søb. 682
- M Frøken Kassererske Frederiksdalv. 6 Vanl ▯ Damsø 1140
- M Kommunelærer Aggersvoldv.21 Brh. ▯ Gh. 4852
- Walborg D Kommunelærerinde Raadvad Springforbi
- Aage Søeborg Kunstmaler Steen Blichers V. 2² [F]
- Axel Købmand Ole Jørgensens G. 13ᴷ [L] ▯ Tg. 731
- Hans Købmand Viberup st. Magleby ▯ Magle 51
- AE Søeborg Læge Helenev. 7¹ [V]

Ohlsen Gottfriedt Mekaniker Overg. o. V. 10 [K] ▯ Am. 7970Bp. ValbyLangg. 224 Valby ▯ Vb. 1873
- O P Restaurator Peter Bangs V. 47 [F] ▯ Gh. 1660
Ohlson Rosalie Enke e. FarveriejerBuddingev. 414 Søborg ▯ Søb. 690
- 's Elof Farveri & kem. Tøjrensnings Etabl. St. Knuds V. 39 [V] ▯ Cent. 5217
Ohlsson O F Buntmager Ringstedg. 2⁴ [Ø] ▯ Ø 7518
- R elektr. Install. Ryesg. 56 A [Ø] ▯ N 5476
- Ingeborg Inspektrice Willemoesg.70² [Ø] ▯ Ø 4056 u
- Elna Kommunelærerinde Amager Boulevard 128 B⁴ [S]
- Johan Skrædderm. Dybbølsg. 52² [V] ▯ V 5223v
- E Urtekr. Møllog. 34ˢ [N]
Ohm Sofie F Enkefrue Stenstykkev. 21 Hvidovre Valby ▯ Hvidovre 324
- A Gross. S-Fasanv. 66² Valby
- Robert Julius Gross. Julius ValentinersV. 22¹ [F] ▯ Gh. 7561
Ohmann Anna Enkefrue Smalleg. 43B² [F] ▯ Gh. 5043x
Ohmeyer Oline Enkefrue Forhaabningsh. Allé 49² [V] ▯ Eva 1182
- E Gross. Jagtv. 204² [St]
- Aage L Trafikkontrolør ved Statsb. Forhaabningsh. Allé 15⁴ [V] ▯ V 4846
Ohrm V M Frøken Enghavev.58³ [V] ▯Eva773y
- B H Lærerinde Enghavev. 58³ [V] ▯ Eva 773y
Ohrt [Se endv. Orth]
- Ferd. Dr. phil.MVS. Strindbergsv. 68ˢ Valby
- Ida Enkepastorinde Asmussens Allé 5ˢ [V] ▯ V 1808v
- Anny Frue Aagade 90ˢ [N] ▯ N 5589
- Cathrine M Frøken Amerikav. 2² [V] ▯ V 5994y
- Fr. Fuldm. i Overform. Cand jur. St. Thomas Allé 3² [V]
- Johannes IngeniørKingosg.17³ [V] ▯V1790y
- Holger Sagførerfuldm. Cand jur. Strandv. 20Aˢ [St]
Ohsbeck C Fuldm. i Livsfors. Hafnia Kathrinev. 17 Hell. ▯ Hell. 2279
Ojen Laura Enke e. Glarm. Dagmarsg. 4¹ [L]
- 's Th. Enke Glarm. Korsg. 48 [N] ▯ N 96x
Okholm B fotogr. Art. Vesterbrog. 61 [V] ▯ V 8379 Bp. Isafjordsg. 7³ [S] ▯ Am. 2561x
- E Frue Konsulinde St. Kjelds G. 29¹ [St] ▯ Ryv. 1726 x
- Th. Repræsentant Ræveskovsv. 6 Gjentofte ▯ Gjent 570
- J Urtekr. Borups Allé 23 [L] ▯ Gh.4348Bp. Aagade 116⁴ [L] ▯ Gh. 7549
- Svend Urtekr. Valby Langg. 114 Valby ▯ Vb. 424 Bp. Gaasebæksv. 1ˢ Valby
Okkels Harald Læge Dr. med. Jacob Erlandsens G 1⁵ [Ø] ▯ Ø 7751
Okroj A Gross. Harald Kiddes V. 10²Valby ▯ Vb. 2105
Oksen K Fuldm.i Undervisningsm. Cand. jur. Rygaards Allé 10 Hell. ▯ Hell. 1336
- O Overretssagf. Ved Stranden 20 [K] ▯Cent. 11888, 1995 & 13398 Bp. Annettev. 8 Charlottl. ▯ Ordr. 886
Oksholt Alb.Kontorchef Livjægerg. 33¹ [Ø] ▯ Ø 5816
Olaffsson Frida Forretningsbestyrer Blegdamsv. 78¹ [Ø]
Olafsen V Arkitekt Ellegaardsv. 80ˢ Gjentofte ▯ Søb. 1360
- W C Postmester Stationsv. Holte
- T C Skrædderm. Nyelandsv. 24² [F] ▯ Gh. 1540x
Olafsson Jenny Frue Herluf Trolles G. 19³ [K] ▯ By 1361v
- A Gipser & Stukkatør Blaagaardsg. 36 [N] ▯ N 4416v Bp. Guldbergsg. 11¹ [N] ▯N2059y
- A Konsulinde Ø-Farimagsg. 16 A² [Ø] ▯ Ø 1125v
- Halfdan Sekretær i Statspol. Cand. jur. Ravnsborgg 6³ [N]
Olai S Skiltefabr. Schubertsv.1ˢ [V] ▯ Sydh 95
Olander Chr. fh. Bogbinderm. Kristian Zahrtmanns Pl. 76 [F] ▯ Gh. 2340

Olander Georg. Bogbinderm. Kristian Zahrtmanns Pl. 76 [F]
- Sophie Enkefrue Portugalsg. 10² [S] ▯ Am. 3545x
- M E Fiskehdl. Ejgaardsv. 6 Charlottl. ▯ Ordr. 3039
- Harald Ingeniør Udbyg. 19³ [N] ▯N 4183v
Olander Hansen C Skatteassist. Sundbyvesterv. 45¹ [S] ▯ Am. 4072
Olausson J A Smedem. (Vesterbros Maskin- & Kleinsmedie) Arkonag. 22³ [V]
Oldau G L Maskinkonstuktør Nordborgg. 10⁴ [Ø] ▯ Ø 8514
Oldau-Hansen J Blomsterhdl. Jagtv. 35 [L] ▯ Tg. 2243
Oldbøl Olga Frue Assensg. 1⁵ [Ø] ▯ Ø 7376
Olde Chr. Prokurist Martensens Allé 12³ [V] ▯ V 2002x
Oldenburg I BørnehavebestyrerLybækg.23A⁴ [S] ▯ Am.3529y
- Ejnar Cykle- & Radioforr. Smalleg. 27A [F] ▯ Gh. 304
- Chr. Fabrikant Klitrose Allé 30 Kastrup ▯ Kastrup 242
- J O Forretningsbestyrer Lohmanns Allé Dragør ▯ Dragør 466
- Lorentz Ingeniør Maagev. 80⁴ [L]
- C A v.Kommunelærer Cand. phil. Fredensborgg. 1¹ [L]
- Erik Landsdommer R.DM. Strandboulevarden 23² [Ø] ▯ Ø 2131
- Ulla Frue Pelsvarelager Hauser Pl. 14 [K] ▯ By 5430x
- K J Repræsentant Hauser Pl. 14ˢ [K] ▯ By 5430x
- Erik Skotøjsfabr. (Skotøjsfabr. 1900) Carl Bernhards V. 12ˢ [V]
Old-England ved Jens Salomonsen Skrædderi Jernbaneg. 3 [V] ▯ By 6913
Oldensted Svend Agenturforr. Gross. Vesterbrog. 134³ [V] ▯ Eva 1935
Oldgaard L M H Mekaniker Kuhlausg. 7 [St] ▯ Ryv. 1346v
Oldin Carl Gross. Fedevareforr. Mitchellsg. 14 [V] ▯ By 4110 Bp. Fuglebakken 97² [F] ▯ Gh. 7491
Oldskrift-Selskab, Det kgl. nordiske Adr. Fredh. Kan. 12 [K] se Afd. V Real-Register
Oleander, Akts., Ved Stranden6 [K] ▯Cent.2748
Olesen [Se endv. Olsen]
- OC Afdelingschef Frederikkev. 15¹Hell. ▯ Hell. 1669
- N Madsen Arkitekt Vigerslevv.49¹ Valby
- A Chr. Automobilreparatør (Engelbrecht-Nielsen & Co.) Gl. Kirkev. 21 Kastrup ▯ Kastrup 74
- C A Bagerm. Frederikssundsv. 202 B Brh. ▯ Bella 486
- Jens Billedskærer Skovv. 13 Gjentofte ▯ Ordr. 1405
- Chr. A Boghdl. (Holte Boghandel) Einar
- Christiansens V. 9 Holte ▯ Holte 623
- Ingerid Boghdl. (Ferd. Schäfer's Eftf.) Amalieg. 51A² [K]
- AnnaEnkefrueBogholderskeFuglebakkev. 105³ [L] ▯ Tg. 1562u
- N A Bogholder Erantisv. 10ˢ [S]
- Olga Bogholderske Drosselv. 80² [F]
- Olga Broderihdl. Tegnekontor Viktoriag. 9³ [V] ▯ V 6082x
- A L Cand. mag. Mølle Allé 7ˢ Valby
- Elof Cand. mag. Brorsonsg. 6⁴ [V]
- Kaj Alfred Cand polyt PGRamms Allé 13 [F]
- P Cyklehdl. Borgev. 7 Lyngby ▯ Lyngby 829
- Chr. H Direktør i De Danske Spritfabr. R. DM. Grønningen 5¹ [K] ▯ Cent. 1240
- O J Direktør Julius Thomsens G. 12¹ [V] ▯ N 7248
- Oluf Direktør N-Farimagsg. 9² [K] ▯ Palæ 3182
- Aage Disponent Duev. 120¹ [F]
- Ths. P Disponent Frederiksv. 52⁴ [F] ▯Gh. 6458
- Axel DriftsbestyrerJacobsens Allé10Hell. ▯ Hell. 1636
- C Ekspeditionschef Hesseløg. 20⁴ [St] ▯ Ryv. 1424v
- Eva Enkefrue Paludan Müllers V. 6² [V] ▯ Eva 2464

Olesen S Enkefrue Kongev. 77 Lyngby Lyngby 309
- Nik. Etatsraadinde Østerbrog. 4² Ø Cent. 7272
- M H Exam. jur. Assist. Tustrupv. 5¹ Vanl.
- Robert Fabrikant Pile Allé 53⁸ F V 1387v
- M Fabrikbestyrer Amagerbrog. 11² S Am. 3061y
- Otto Carl Forfatter Forchhammersv. 29¹ V
- Chr. Forretningsf. Hvedev. 7⁸ Brh. Bella 1005
- M Frue Frdbg. Allé 52² V Eva 757
- Viggo Frugt-&Blomsterhdl. Nyelandsv. 63 F Gh. 6041 Bp. N-Fasanv. 46³ F
- H & T Frøkner Mynstersv. 9³ V V1203y
- O A Glarm. Bjarkesv. 13 F
- A fh. Godsejer Forchhammersv. 21¹ V V 6136x
- **Colesen, Akts.,** Gross. Højbro Pl. 4 K Cent. 5885 Hovedkontor Cent. 5046 Telegramadr. „Colesen"
- O Gross. Jagtv. 201³ Sø Ryv. 3311
- Oluf Gross. Vemmetofte Allé 17 Gjentofte Gjent. 205
- Th. Gross. Frugt en gros Frederiksborgg. 11 K Cent. 5809 & 6010 Bp. Rosenørns-Allé 10⁴ V N 6446
- L A Hovedbogholder H C Ørsteds V. 1³ V V 8257
- N O Hørkr. Hulgaardsv. 3 Brh. Gh. 609⁹
- O J & Co., Akts., Import- & Eksportforr. Bernstorffsg. 15, 17 V Cent. 12766 & By 6109
- F L Ingeniør Willemoesg. 50¹ Ø Ø 4612x
- J A Ingeniør Bodenhoffs Pl. 10⁴ K
- Mogens K A Ingeniør Cand. polyt. Strandv. 138C³ Hell. Hell. 1635x
- Caroline Frue Kaffehdl. (Hellerup Kaffehdl.) Vemmetofte Alle 17 Gjentofte
- A A Kommunelærer N J Fjords Alle 2² V N 1723x
- Axel Kommunelærer Under Elmene 18⁴ S Am. 748 1y
- Ellen Kommunelærerinde Paludan Müllers V. 6² V
- M V A Kommunelærerinde Gammeltoftsg. 12A¹ K Palæ 3093
- Martin Konstruktør Haderslevg. 38³ V V 6847x
- Marie Konsulinde Classensg. 59⁵ Ø Ø 4580x
- H Kontorbestyrer Sødalen 3 Gjentofte Gjent. 509
- Ingeborg Frøken Korrespondent N-Farimagsg. 31⁴ K By 901y
- Andreas fh Købmand Lykkesh. Allé 2 C³ V V 4339
- John Læge Studiestr. 63 V Cent. 9100 (1-3 undt Fred.) Bp. Bredg. 43² K Palæ 3495
- Ingvald Malerm. Nærumg. 3¹ L
- J Malerm. Ungarnsg. 56³ S Am. 3631y
- Tom Eigil Malerm. Prinsesse Charlottes G. 26B¹ N N 5602
- Holger Manufakturhdl. (E Tersløw & Co.) Falkoner Allé 52⁴ F N 1701v
- Johannes Maskinmester Lindebugten 3 Valby Vb. 2237
- A Material- & Farvehdl. Godthaabsv. 66 F Gh. 150x Bp. Godthaabsv. 68³ F Gh. 3872x
- William Murerm. Søager 9 Gjentofte Gjent. 1219
- AV Musiker Gartnerg. 6⁴ N N 285v
- O E Overassist. v. Statsb. AL Drewsens V. 10² Ø Ø 194x
- Niels Overretssagf. R. Amagert. 24 K Cent. 10055 Bp. Stockholmsg. 43² Ø
- Kirstine Frøken Pensionat Am[illegible]g. 34² K Cent. 8475
- A C T Postassist. Jeppes Allé 5⁸ L Tg. 5395
- Henry Prokurist Amagerbrog. 30² S
- Otto S Prokurist Hjortøg. 9² Sø
- Svend Levi Prokurist Thingvalla Allé 16² S
- G W Redaktør Journalist Lyngby T. 5 Lyngby
- C H T Repræsentant Lykkesh. Allé 33² V

Olesen E Chr. H Repræsentant Lollandsv. 26² F
- O Repræsentant Henrik Hertz V. 14 Charlottl. Ordr. 1515
- O A Repræsentant Borups Allé 144³ L Tg. 3608
- R A Repræsentant Hellebækg. 25⁸ L
- Johs. Røger ejer Toftegaards Allé 30 Valby Vb. 1880
- A M Skrædderm. Elmeg. 2 N N 731x
- Hans Skrædderm. Folkvarsv. 3 F Gh. 1910x
- Th. Skrædderm. Borgerg. 62³ K Palæ 986u
- Knud Hertz Slagterm. Vennemindev. 29 Sø Ryv. 3101 Bp. Gardes Alle 24⁸ Hell. Hell. 1812
- Aage Chr. Snedkerm. Laurids Skaus G. 3 N N 4783y Bp. Langelandsv. 20 A² F Gh. 4223
- Niels Snedkerm. Gothersg. 54 K Palæ 338x Bp. Tomsgaardsv. 81⁴ L Tg. 3294y
- H O Tapetserer & Dekoratør Møbelhdl. Pile Allé 15 F Cent. 15048 Bp. Jacobys Allé 6¹ V Cent. 15048
- Alfred Translatør Henrik Rungs G. 16³ N N 6132
- **Simon Olesen's Trikotagefabrik, Akts.,** Landemærket 11, 13, 15 & 17 og Suhmsg. 3 & 5 K Cent. 204 (med Omstill. til samtl Afd.) Postkonto 3500 Telegramadr. „Tricoasot" Grundlagt 1873
- Christen Trikotagehdl. Mølle Allé 16 Valby Vb. 613v
- J L Tømrerm. Solsortv. 67 F Gh. 4328
- O H Tømrerm. N-Sideallé 4¹ N
- Chr. Urtekr. Strandparksv. 16¹ Hell.
- E Urtekr. Vesterbrog. 204 V Cent. 7202 Bp. Martensens Allé 5² V V 700y
- F A Urtekr. Overg. o. V. 30B K Am. 4628x
- A C Vognmand Bjørnsonsv. 97 Valby Vb. 2934
- H F fh. Vognmand Vendersg. 9³ K By 2518y
- N Værkfører Trekronerg. 147 Valby Vb. 2231

Olfert F Kasserer u. Rodeforv. Læssøesg. 24¹ N N 4679y

Olgenkær Chr. Barberm. Strandboulevarden 166 Ø Bp. Halfdansg. 17² S
- G Kontorchef Marstalsg. 22² Ø Ø 5932

Olhoff A F F Maskinmester Abel Cathrines G. 21 A³ V

Olie-Centralen ved A Bang Haas Hambrosg. 2 V Cent. 13503

Oliefabrik H B Jespersen, Rentemesterv. 13 L Cent. 8322

Oliefirmaet Saloil, F Saljamon Thorsg. 70 L Tg. 4044

Olieforretningen Dania ved P Sørensen Forhaabningsh. Allé 33 V V 3416 Postkonto 21856

Oliemøllen Hovedkontor Lyngbyv. 11-13 Sø Cent. 8612 Stats 555 Postkonto 350

Olieraffinaderiet Norden ved J H Hald Alexandrav. 19 L Cent. 7930 Postkonto 4053
- Stabil ved William Harding Viktoriag. 6A V Cent. 2396

Olin [Se endv. Ohlin]
- Oluf Appreturmester Solitudev. 6⁸ N N 6444
- Hugo A Gross. (Ørregaard & Olin) Gl. Jernbanev. 38¹ Valby Vb. 1769x
- O K Maskinsnedkeri Christoffers Allé 81, 83 Søborg Bagsværd 171

Olivarius A J Enkefrue Kingosg. 13¹ V V 5475x
- Anna Enke e. Gross. Højdevangs Allé 27¹ S
- Charlotte de Fine Enke e. Arkitekt Vendersg. 26¹ K
- Ellen Enke e. Ingeniør Klkollektrice Carit Etlars V. 8² V V 1055u
- Inger de Fine Frøken Willemoesg. 9⁴ Ø Ø 3006 v
- **Olivarius & Christensen's Eftf., Akts.,** Gross. Nyhavn 45 K Cent. 421
- K K de Fine Ingeniør Willemoesg. 9⁴ Ø
- K S Konstruktør Strynøg. 10³ Sø Ryv. 1999y

Olivarius H R Kontrolør u. Rodeforv. Gjentofteg. 56C³ Gjentofte Gjent. 780
- V de Fine Lektor Cand. theol. Kronprinsensv. 8¹ F Gh. 3152y
- Waldemar Læge Østerbrog. 140² Ø Ø 3772 (12-1 till. Onsd. 6-7)
- Chr. Fr. Overretssagf. Raadhuspl. 59 V Cent. 3537 & 3538 Bp. Østerbrog. 89² Ø
- Thora M de Fine Postassist. Willemoesg. 9⁴ Ø

Oliver Chr. Direktør Kastelsv. 27³ Ø Ø 5858

Oliendorff E Frøken Bogholderske Drosselv. 81¹ F Gh. 5008y
- M Frøken Frijsenborg Allé 74² Sø Ryv. 1536x
- E Ingeniør Randersg. 63³ Ø
- K Kommunelærerinde Dalgas Boulevard 2³ F Gh. 589x
- M Kommunelærerinde Herluf Trolles G. 23² K
- K Frue Massøse st. Kongensg. 55² K Palæ 1875v
- Ejnar Proprietær Kvintus Allé 10⁸ S Am. 5287
- Hans Repræsentant Kvægtorvsg. 1⁴ V V 6316y

Ollerup A C H Lædervarehdl. Istedg. 122 V V 6768y Bp. Vigerslev Allé 28B¹ Valby

Olling H J Murerm. Fortunv. 20 Charlottl. Ordr. 603

Olofsen T Stukkatør Vangedev. 17 Gjentofte Gjent. 1084

Olofsson H Afdelingschef Esbern Snares G. 1¹ V Eva 550
- Axel Blikkenslagerm. (Byens Gas-&Vandmesterforr.) Kompagnistr. 8 K
- Carl A Smedem. Tømrerg. 7 N
- Sv. Værkfører Aalholmsv. 11¹ Valby Vb. 2678v

Olrich Knud Gross. Peters Bangs V. 53² F Gh. 2854
- Carl Murerm. Stockflethsv. 20 F Gh. 4642

Olrik J Chr. F Arkitekt Bygningsinsp. u. Søværnet R. Gammelvagt 2 K Cent. 16167
- Helge Dommerfuldm. Vejrøg. 6¹ Sø
- Harriet Enke e. Billedhugger Strandv. 112⁵ Hell. Hell. 987 x
- Helga Enke e. Kontorchef Fredensv. 1³ Charlottl. Ordr. 1129
- Margrethe Frue Rosenv. Sideallé 3⁴ Ø Ø 3245x
- Agnete Frøken Vodroffslund 2⁴ V Eva 1541
- Dagmar Gobelinvæverske Kunstmalerinde FM. Dyrehavev. 32 Klpbg. Ordr. 555
- E fh. Højesteretsdommer K. DM. Amicisv. 8⁸ V Eva 2152
- Harald Inspektør fh. Kolonibestyrer Nybrov. 82 Lyngby
- Drude Waldorff Frue Koncertsangerinde Fuglebakkev. 25 F Gh. 4610
- Ida Kontorchef Amicisv. 8⁸ V Eva 2152
- Kay Kontorchef Fredensv. 7 Charlottl. Ordr. 2734
- Edith Frue Korrespondent st. Kongensg. 97⁵ K
- Birger Læge Vesterbrog. 82 V V 7907 (3—4) Postkonto 4500 Bp. Fuglebakkev. 25 F Gh. 4610
- Mogens Læge Ved Linden 4 S Am. 1495 (12½-1½, Onsd. 7-8) Bp. Amagerbrog. 28⁴ S Am. 1996
- Ingeborg Lærerinde Livjægerg. 41² Ø Ø 1512 y
- Jørgen Museumsinsp. MDS. R. Nøjsomhedsv. 14² Ø Ø 5285
- Chr. Overretssagf. Frederiksborgg. 43² K By 7910
- Ellen Pianistinde Thorvaldsensv. 10¹ V V 5705x
- Stella Frue Pianistinde Fredensv. 7 Charlottl. Ordr. 2734
- F Provstinde Morlenesv. 30 Holte Holte 462
- Asbjørn Sekretær i Søfartsmin. Cand. jur. Strandv. 161⁴ Hell. Hell. 450
- Vagn Sekretær Cand. jur. Amalieg. 24⁴ K

Olsbo Oscar Bogholder V-Voldg. 131¹ V By 2299y

Olsen [Se endv. Ohlsen, Ohlson, Ohlsson, Olesen, Olson, Olsson]
- Eva Brasch Adjunkt Cand. mag. Bülowsv. 30⁴ V
- Max A Adjunkt Ejgaardsv. 12 Charlottl. Ordr. 1898
- Chr. Administrator Husejer Grundtvigsv. 6 B¹ V V 345x
- A M S Frøken Afdelingschef Hesseløg. 43¹ Sø Ryv. 932x
- Axel Afdelingschef Fiskedamsg. 2¹ Ø Ø 6395
- Fr. Afdelingschef Tolbodv. 24³ K Palæ 1506
- Thorvald Afdelingschef Sagasv. 6³ V V 6267y
- A M Afdelingsleder P G Ramms Allé 25¹ F Gh. 7556
- Erika Ytting Afdelingsleder Koldingg. 13² Ø
- Anna Agenturforr. Artilleriv. 48² S Am. 4485y
- Christian Agenturforr. Gross. Frm. Vesterg. 3 K Cent. 12156 & By 2246x
- Hans & Co. Agenturforr. Vesterport V Palæ 4113
- Julius Agentur- & Kommissionsforr. Steen Billes G. 1ᵉ Ø
- Kai Agenturforr. Blaagaardsg. 21¹ N
- P Agenturforr. Vennemindev. 23³ Sø Ryv. 253 y
- O Amtsstuefuldm. Tranegaardsv. 48 Hell. Hell. 3564
- H C Anlægsgartner Vedbæk
- Jørgen Anlægsgartner Sindshvilev 23¹ F Gh. 1926
- M Anlægsgartner Niels Finsens Allé 35¹ Søborg Søb. 1323
- Nilaus Anlægsgartner Godthaabsv. 321 Vanl. Damsø 1606
- Aage Antikvitetshdl. Blegdamsv. 94 Ø Bp. Bjelkes Allé 37 L
- Alex Arkitekt Strandboulevarden 131¹ Ø Ø 6821
- W Arkitekt Skinderg. 6 K By 300
- Eduard Assist. i DFDS. Lindegaardsv. 11³ Charlottl.
- H P Assist. Bryggeriv. 4² Valby Vb. 1136v
- L C Assist. Bellmanns Pl. 32² Sø
- P I & Co. Assurandører Holm. Kan. 24 K Cent. 13702
- Villy P Assurandør Tordenskjoldsg. 25⁵ K
- Waldemar Automobilkøreskole Jægersborg Allé 29 Charlottl. Ordr. 2169
- Lars Automobillakerer (Frdbg. Automobil Duco-Lakereri) Esromg. 5⁴ L
- Alfred V Automobilreparatør Frdbg. Stationsv. 5 F Gh. 7630
- A W Automobilreparatør (Motorexperten) Mariendalsv. 48A³ F
- H Automobilreparatør Wildersg. 40² K
- K P Automobilreparatør Rebekkav. 43² Hell.
- R L E Automobilreparatør (Rützow & Olsen) Bechgaardsg. 1ᴳ Sø Ryv. 2689
- Aage Bagerm. Peter Bangs V. 95ᴳ Vanl. Damsø 910
- Brødr. O Malling & N J Malling Bagerm. Prinsesseg. 63 K Cent. 1761
- Carl Bagerm. Hulgaardsv. 86 Brh. Gh. 6448
- Chr. Bagerm. Øresundsv. 50 S Cent. 10280 Bp. Øresundsv. 52¹ S Am. 3861x
- Chr Bagerm. Gyldenløvesg. 6 K By 4554
- C Ingvor Bagerm. Callisensv. 3 Hell. Hell. 1789
- Gunnar Bagerm. st. Strandstr. 10¹ K Cent. 9732
- H Chr. Bagerm. Søgaardsv. 4 Gjentofte Gjent. 848
- Jens Bagerm. Allég. 25 F Gh. 4457
- N Bagerm. Jægerg. 1 N N 1865x
- Oluf H Bagerm. Hillerødg 25 L Tg. 3678
- 's Søn Kongelig Hof-Bager st. Strandstr. 10 K Cent. 430 & 9730 Prokura har H Larsen
- Thorkild Bagerm. Holmbladsg. 79 S Am. 6027
- Valdemar kgl. Hof-Bager st. Kongensg. 34 K Cent. 410 Privat Palæ 2359
- Valdemar Bagerm. Kompagnistr. 21² K

Olsen Vilh. C Bagerm. Valby Langg. 72 Valby Vb. 737
- Villy C Bagerm. Valby Langg. 88 A Valby Vb. 466
- Carl Bankassist. Valgaardsv. 5ᴳ Valby
- A Bankbestyrer Livjægerg. 19ᴳ Ø Ø204
- Harald Bankbestyrer Faaborgg. 5⁴ Ø Ø 1262v
- Heinrich fh. Bankbestyrer St. Markus Pl. 8² V N 1632x
- Arne Løvenskjold Bankfuldm. Mylius Erichsens Allé 23 Hell. Hell. 4047
- Hans Bankfuldm. Vennemindev. 20 Sø Ryv. 1209
- Vald. Bankfuldm. Smalleg. 37³ F
- E Kjær Bankkasserer Vigerslev Allé 64³ Valby Vb. 1567x
- F H J Bankrevisor Webersg. 9² Ø By 2359 x
- Carl Barber & Frisør St. Hans T. 30 N N 2991 Bp. Nyelandsv. 52³ F Gh. 1502y
- Chr. Barber & Frisør Trianglen 2 Ø Ø 1606y Bp. Løvspringsv. 8 Charlottl. Ordr. 78
- O M Barber (Otto Marhauer & Oluf M Olsen) Holger Danskes V. 10³ F
- Th. Barber Kjøbmagerg. 48 K By 2173x Bp. Aabenraa 35⁵ K By 2567v
- Viggo Barber & Frisør Lyngby Hovedg. 9A Lyngby Lyngby 766
- [Barberer se till. Afd. VII Fag-Register]
- Lars fh. Berider Løgstørg. 20³ Ø
- Carl Bestyrer Dalgas Boulevard. 159¹ F Gh. 9045
- Ida Bestyrerinde Gl. Kongev. 119B³ V V 5726x
- O V fh. Billedskærer Kapelv. 47 N
- Kamma Billetkassererske Bredg. 12⁴ K Palæ 1234v
- Alfred Blikkenslagerm. Adelg. 29 K Palæ 1631
- Edvard Blikkenslagerm. (H Chr. Olsen's Sønner) Holbækg. 4⁴ Ø Ø 940x
- Evald W Blikkenslagerm. Gas- & Vandm. Frm. H C Ørsteds V. 11 A V Cent. 6832
- H C Blikkenslagerm. Nyhavn 43ᴮᵇ·³ K Palæ 2733x
- 's H Chr. Sønner Blikkenslagerm. Gas- & Vandm. Skanderborgg. 4 Ø Ø 305Ex
- Holger Blikkenslagerm. Gas- & Vandm. Australiensv. 2 Sø Ryv. 3109 Bp. Lyngbyv. 6² Sø Ryv. 627
- H Sparre Blikkenslagerm. Gas- & Vandm. Bartholinsg. 5 K Bp. Brohusg. 6 A² N N 4320v
- Ingvald Blikkenslagerm. Gas- & Vandm. Fredensg. 12 N Bp. Haraldsg. 9² L Tg. 1925
- L H Blikkenslagerm. P G Ramms Allé 9¹ F Gh. 7611
- S Blikkenslagerm. Gas- & Vandm. Adelg. 29 K Palæ 1629y Bp. Tikøbg. 8 L Tg. 2927y
- V Blikkenslagerm. Taarbæk Strandv. 77 Klpbg. Bell. 29
- V Blikkenslagerm. Gas- & Vandm. Lyngbyv. 425A³ Gjentofte Gjent. 898
- W E Blikkenslagerm. (Evald W Olsen) H C Ørsteds V. 11 Aᴳ V
- Vilh. Blikkenslagerm. (Carl Kock's Eftf.) Hobrog. 8ᴷ Ø Ø 3253
- Alfred Blomsterhdl. F F Ulriks G. 5ᴳ Sø Ryv. 682
- A S Blomsterhdl. ske Koldingg. 1 Ø Ø2148x
- Ellen Blomsterhdl. Bakkegaards Allé 16ᴳ V Cent. 4388
- Erik Blomsterhdl. Nørrebrog. 80 N N 5230 Bp. Sagasv. 6⁴ V
- Holger Blomsterhdl. Søborg Hovedg. 88 Søb. 823
- 's Jørgen Blomsterforr. Gl. Kongev. 113 V Cent. 12014
- Martha Blomsterhdl. Stormg. 6 K By 5094
- Paul Blomsterhdl. Nyelandsv. 96¹ F
- Carl Bogbinderm. (Carl Olsen & Chr. Thustrup) Tryggevældv. 34 Vanl. Damsø 1038
- C C Bogbinderm. Thorshavnsg. 22² S
- Chr. Bogbinderm. Borgerg. 56 K Palæ 645y Bp. Kurlandsg. 15² S

Olsen E Manniche Bogbinder Inspektør Reersøg. 11¹ Sø Ryv. 678x
- Herm. Bogbinderm. Kattesund 14A K By 2929y
- J Bogbinderm. Solsortv. 10 F Gh. 7581
- Margrethe Bogbinderi Vesterbrog. 41B V V 8231 Bp. Kochsv. 21¹ V V 2791y
- P O Bogbinderi, Æske- & Salmebogsfabrik, Akts., Peder Hvitfeldts Str. 9 K Cent. 3125
- Anker Boghdl. (Ludvig Voldby's Eftf.) Strandv. 147² Hell. Hell. 4514
- **Aug. Olsen's Bog- & Papirhdl.** Strandv. 189 Hell. Hell. 499 & Hell. 1399 Postkonto 1149
- Aug. Boghdl. (Aug. Olsen's Bog- & Papirhdl.) Hovmarksv. 14 Charlottl. Ordr. 1421
- Helmer Bog- & Papirhdl. Godthaabsv. 30 F Gh. 567 Bp. Kong Georgs V. 43 F
- Lars M Boghandlermedhj. Udbyg. 10³ N N 6094
- Aage Bogholder Ingerslevsg. 166ᴳ V Eva 803
- Carl Bogholder Bodilsg. 3³ V
- Christian Bogholder Njalsg. 51³ S Am. 998x
- Einar E Bogholder N-Frihavnsg. 81⁴ Ø Ø 1481x
- Frederik Bogholder Webersg. 11ᴳ Ø By 2441v
- Georg Bogholder Rolfsv. 2³ F Gh. 7770
- Holger Bogholder & Inspektør v. Seruminst. Amagerfælledv. 26ᴳ S Am. 3368
- J Frøken Bogholderske Gl. Kalkbrænderi V. 42² Ø Ø 4670x
- Jens Bogholder Forhaabningsh. Allé 41² V V 5297x
- J M Bogholder Krusemynteg. 12¹ K
- Karl A Bogholder Kingosg. 2² V V446v
- O A F Bogholder Hornemansg. 1 A³ Ø
- Olaf H Bogholder N-Fasanv. 137² K Gh. 1856v
- S S Bogholder Weysesg. 27¹ Sø
- Axel Bogtrykker (Bogtrykkeriet Activ) Ægirsg. 35¹ L
- Emil Bogtrykker (Emil Olsen's Bogtrykkeri) Turesensg. 6⁵ K
- 's Emil Bogtrykkeri Kjøbmagerg. 3 K By 7352
- H H Bogtrykker Kongev. 21 Holte Holte 627 Bp. Søbakkev. 6 Holte
- Johan Bogtrykker st. Mølle V. 7⁵ S Am. 7651u
- L A Bogtrykker Birkeg. 3 N N4966x
- O A J Bogtrykker Rolfsv. 31 F Gh. 1085x
- **O C Olsen & Co.** Bogtrykkere Linnésg. 22 K Cent. 1139, 6403 & 10393 Postgiro Konto Nr. 117 Trykkeriet grundlagt 1867
- Oluf Bogtrykker Nørrebrog. 159 L Tg. 1524x Bp. Frederikssundsv. 209 A¹ Brh.
- Vald. Bogtrykker Højdev. 11¹ S Am. 297x
- Albert Bogtrykkeribestyrer Vilhelmshaabsv. 13 Charlottl. Ordr. 1030
- E Frøken Broderihdl. Smalleg. 38B F Gh. 1388v
- Marie Broderihdl. H C Ørsteds V. 10 V V 9952
- E Broderitegnerske Korsørg. 38ᴳ Ø
- 's Carl Enke & J P Jensen Brolægningsentreprenørforr. Bygholmv. 5 Vanl. Damsø 52
- Gert Brolægningsentreprenør Drogdensg. 3 S Am. 1287x
- C Vilh. Brændehdl. Frm. Vesterbrog. 93 & 95 V Cent. 536, 1869 & 5861
- P V Brændselsforr. Bispev. 1 L Tg. 1363x Bp. Musvaagev. 4³ L
- Frederik Budeksped. Cigarhdl. Vesterbrog. 23 V Cent. 3313 Bp. Gasværksv. 3ᴳ V V 1612y
- Carl Buntmager Fiolstr. 26ᴳ K Bp. Bartholinsg. 5A¹ K
- I P Buntmager Valby Langg. 34 Valby Vb. 1044x Bp. Jagtv. 33¹ L Tg. 2103y
- Jens Bygningsforv. Carlsbergv. Brygg. Gl. Carlsberg Valby V 8442
- J P Bødkerm. Borgerg. 108 K Palæ 308
- Rasmus, Akts., Børste- & Gadekostefabr. Kjøbmagerg. 50E K Cent. 1141

Olsen Hans Børstenbinderm. Frm. Nørrebrog. 102 N Cent. 4989
- Ernst Cand. pharm. Smyrnav 14³ S
- Gudrun Cand. pharm. Ved Sønderport 3² S Am. 4463
- Johanne Frøken Cand. pharm. Peter Fabers G. 5¹ N
- O F C Cand. pharm. Valbygaardsv. 50³ Valby Vb. 3064x
- O V M Cand. pharm. N-Frihavnsg. 52⁴
- Vilh Chefdekoratør Amagerbrog. 76³ S Am. 2223v
- L V Cigarfabr. Løgstørg. 8² Ø 2844v
- A Cigar- & Kioskforr. Vodroffsv. 49 V Cent. 7144
- Carl S Cigar- & Papirhdl. Jagtv. 199 Sø Cent. 2282
- Fr. Cigarhdl. Tobaksfabr. Frm. Snareg. 10 K Cent. 5102
- H P Cigar- & Vinhdl. Sydhavnsg. 2 V Sydhavn 183
- Inger Cigarhdl. Jagtv. 23 L Tg. 3631y
- Jul. Cigarhdl. A M Hirschsprung & Sønner's Udsalg Classensg. 18 Ø 685
- Valdemar H Cigarhdl. Gross. (Fr. Olsen) Solvænget 7 Sø Ryv. 3592
- [Cigarhandl. se till. Afd. VII Fag-Register]
- Anna Cyklehdl. Søborg Hovedg. 112 Søborg Søb. 407
- A W Cyklehdl. Østerbrog. 79 Ø 3299 Bp. Aarhusg. 10¹
- C Cyklehdl. V-Voldg. 94 V By 2918y
- Frits Cyklehdl. Vesterbrog. 173 V V 1788x Bp. Søndergaardsv. 46 S Søborg. Søb. 911
- H Cyklehdl. Livjægerg. 25 Ø Ø 3219u Bp. Fiskedamsg. 31³ Ø
- Johs. A Cyklehdl. (Kbhvns Cykle-Magasin) Roarsv. 28 F Gh. 7218
- L Harboe Cyklehdl. Murerg. 3S N
- L O Cyklehdl. Godthaabsv. 335² Vanl.
- Oliver Cykleforr. Sindshvilev. 21 F Gh. 3317x
- Knud Cyklereparatør Taarbæk Strandv. 39 Klpbg. Bell. 185
- Emanuel Damekonfektionshdl. Frederiksborgg. 29 K By 7229 Bp. Tronhjemsg. 6³ Ø Ø 6764
- **Jac. Olsen** Damekonfektionsforr. Amagert. 19 K Cent. 4958 & 14658 Tilskæreriet Cent. 12958 Telegramadr. „Confektionolsen" Bp. Trondhjems Pl. 4² Ø Ø 503
- Ole Damelingeriforr. Gl. Kongev. 150 V Eva 2206
- Oluf Damelingerihdl. Valby Langg. 119 Valby Vb. 2905 Bp. H C Ørsteds V. 49A² V
- Anna Dameskrædderinde Svanemosegaardsv. 6 B³ V
- Chr. Dampskibsf. Vardeg. 17ᵉ Ø Ø 3776u
- Emil fh. Dampskibsf. Allég. 14² F V 5911y
- Jacob Dekorationsmaler H V Nyholms V. 21 F
- C Detailhdl. Hiort Lorenzens G. 9 N N 2714v
- C Direktrice Ved Amagerport 6³ S
- Anton Direktør i Landbrugslott. R. Dyrehavev. 4³ Klpbg. Ordr. 826
- Christen Direktør Valby Langg. 211¹ Valby Vb. 2521
- Einer Direktør Fyrrehøj 10 Hell. Hell. 3392
- Emil Direktør Kongshvilebakken 46 Lyngby Lyngby 616
- Eyliff Direktør Ø-Søgade 30⁴ K By 7230
- Frants L Direktør for Kompagniet for Spejl- og Vinduespolering Vesterg. 5 K Cent. 1296 Bp. Nikolaj Pl. 26³ K By 3666
- H P Direktør Emmasv. 16 Gjentofte Gjent. 353
- Jacob Direktør Konsul Strandvænget 1¹ Sø Ryv. 3487
- John Direktør (F F Olsen & Co.) Lindev. 2² V Eva 792
- Knud Direktør Enghavev. 63¹ V V 7339
- N P Direktør Molbechsv. 21¹ Valby

Olsen Trond Direktør Under Elmene 10⁴ S Am. 1940y
- Viggo Direktør Thorvaldsensv. 19³ V N 1976v
- Michael Disponent Buddingev. 20A Lyngby Lyngby 1054
- W Tornøe Disponent Østerbrog. 142¹ Ø Ø 3382
- Carsten Dr. phil. Assist. Dalgas Boulevard 5³ F Gh. 6067
- C F Driftsassist. Koldingg. 15¹ Ø Ø 3324v
- Kristian C Drifsbestyrer Aagade 90S N N 4160x
- Harald Driftsinsp. v. Tuborg Fabr. Slotsv. 41 Charlottl. Ordr. 1201
- Poul Dyrlæge Svinget 12² S Cent. 1770
- Wilh. Dyrlæge Rosenvej 23 Gjentofte Gjent. 246
- A Dæksofficer Øresundsv. 14¹ S
- Karl Ejendomshdl. Frederiksv. 18⁴ F Gh. 2735
- O Ejendomshdl. Vognmandsmarken Havehuskolonierne Sø Ryv. 3594
- **Chr. Olsen** Ejendomsmægler Dannebrogsg. 4¹ V V 7534
- Laur. Ejendomsmægler Taarbæk Strandv. 50 Klpbg. Bell. 252
- Ole H C Ejendomsmægler Øresundsv. 8¹ S Am. 780
- C O S Ekspeditionssekr. i stat. Depart. Cand. polit. Jægerbakken 7 Gjentofte Ordr. 2968
- Chr. elektr. Install. Nørrebrog. 106 N Cent. 3025 Bp. Aldersrog. 11³ Sø Ryv. 450x
- Enoch elektr. Install. Hellestedv. 22 Husum Bella 1420
- Enoch & Otto Jensen elektr. Install. Haderslerg. 3 V V 4093
- J elektr. Install. Valby Langg. 39 Valby Vb. 464
- V Malling elektr. Install. Godthaabsv. 44 F Cent. 13369 Bp. C F Richs V. 63 F Gh. 4826
- Aug. S Elektromekaniker N-Frihavnsg. 17 Ø Ø 7334
- C Elektromekaniker Nordbanegg. 26 L Tg. 4358
- A Enkefrue Gl. Kongev. 130ᶜ V V 1742x
- Agnes Enke e. Bogholder Danasv. 23⁴ (Vodroffspl.) V 549y
- Alice Enkefrue Tingv. 63 S Am. 6362
- Alma Enke e. Skorstensfejerm. Sigerstedg. 3³ V V 3792
- Angelica Enkefrue Vesterbrog. 144² V V 848x
- Anna Enkefrue Hiort Lorenzens G. 4¹ N N 4168x
- Anna Enke e. Inspektør Herluf Trolles G. 28³ K
- Anna Enkefrue Nejsomhedsv. 13² Ø
- Anna Enkefrue Langesund 15² Sø Ryv. 3575
- Anna Enke e. Slagterm. Vesterbrog. 55A¹ V V 3933
- Anna Enkefrue Sølvg. 92² K By 8535
- Anna Enke e. Vognfabr. st. Kongensg. 108¹ K Palæ 2368
- Anna Enkefrue Godthaabsv. 130S F Gh. 5471y
- Anna Hansen Enke e. Rammefabr. (O H Olsen's Guldrammefabrik) Aaboulevard 34A² N N 3897
- Asta Enke e. Sagfører Himmerlandsv. 24² Brh.
- Augusta Enkefrue Gl. Kongev. 76¹ V V 3251
- Birtha Enkefrue Peder Hvitfeldts Str. 4¹ K By 2687u
- Camilla Enke e. Læge Havsgaardsv. 21S Hell. Hell. 2311
- Camilla Enkefrue Læssøesg. 4¹ N N 5682
- Camilla Enkefrue N-Frihavnsg. 58² Ø Ø 1285y
- Caroline Enkefrue Weysesg. 6S Sø Ryv. 1069y
- Christine Enkefrue Holbergsg. 22⁴ K By 1146u

Olsen Christine Enke e. Fiskeeksportør Søren Norbys Allé 17 S Am. 8409
- E Enkefrue Griffenfeldtsg. 36¹ N
- Eddy Enke e. Kommunelærer Reberbanegg. 1² S Am 4975y
- Edith Frank Enke e. Direktør Ceresv. 3 V Cent. 13399
- Ellen Enke e. Inspektør Korsørg. 44² Ø Ø 4132v
- Ellen Enkefrue Rosenørns Allé 61⁴ V N 2965
- E M Enke e. Rektor Petersborgv. 3B¹ Ø Ø 8446y
- Emilie Enkefrue Vilhelmshaabsv. 13 Charlottl.
- Emilie Enke e. Restaurator Rodosv. 66² S
- Emilie Enke e. Gross. (J A W Olsen) Toftegaards Allé 34 Valby
- Emilie Enke e. Kommunalrevisor Dannevirkeg. 11¹ V Eva 925x
- Emmy Enkepastorinde Frijsenborg Allé 76⁴ Sø Ryv. 1041x
- Emmy Enke e. Departementschef Hollænderv. 4¹ V V 2273x
- Eugenie Enke e. Direktør Grønningen 23³ K Palæ 416
- Ingeborg Enke e. Overretssagf. Kong. Nyt. 18¹ K Cent. 2040 & Palæ 2004v
- Johanne Enke e. Snedkerm. Vesterbrog. 111 AS V
- Junia Enkefrue Mynstersv. 15³ V V 9269x
- Karen Margrethe Enkefrue Frederikssundsv. 60A¹ L Tg. 50
- Kirstine Enke e. Fabrikant Schlegels Allé 6¹ V
- Kristine Enkefrue St. Markus Allé 5¹ V N 1052
- Louise Enke e. Isenkr. Nyelandsv. 1¹ F
- Louise Enke e. Sadelmagerm. Lange Müllers G. 19² Sø
- Marie Enke e. Distriktslæge Aarhusg. 81² Ø Ø 4285v
- Marie Enkefrue Sølvg. 101³ K
- Marie Glædemark Enke e. Ingeniør L I Brandes Allé 11³ V N 1614v
- Martha Enkefrue Heibergsg. 16² K By 7526
- Nora Enke e. Kommunalrevisor L E Bruuns V. 26 Charlottl. Ordr. 2053
- Olga Enkefrue Sigbrits Allé 13² S Am. 3478x
- Olga Enke e. Isenkr. st. Kongensg. 103² K Palæ 48y
- Petra Enke e. Urtekr. (Nikolai Olsen) Blaagaardsg. 22² N
- Petra Enkefrue Tulipanv. 20 Brh. Gh. 7347
- Petra Enkefrue S-Boulevard 55² V V 8534
- Petrea Enkefrue Aurehøjv. 25 Hell. Hell. 1316
- Pouline Enke e. Brolægningsentreprenør Holger Danskes V. 75S F Gh. 2742
- Rosa Enke e. Blikkenslagerm. H C Ørsteds V. 11 AS V
- Sara Enke e. Skibsfører Jens Munks G. 3¹ Ø Ø 1431v
- Sidsel Marie Enkefrue Vendersg. 7¹ K By 7094
- Signe Enkefrue Ved Klosteret 19⁴ Sø Ryv. 1420
- Thyra Enkefrue St. Kjelds G. 4³ Sø Ryv. 1247y
- U Enke e. Kommunalrevisor N-Søgade 23⁴ K By 5052y
- W M Enkefrue N J Fjords Allé 6¹ V N 3509x
- Aug. Entreprenør P D Løvs Allé 2S L Tg. 3377
- C Entreprenør Thorsg. 13² L Tg. 3967y
- Chr. Entreprenør Tømrerm. Rebekkav. 40S Hell. Hell. 4233
- Ferd. Entreprenør Stenhuggerm. (Hans & Jørgen Larsen) Bülowsv. 50B³ V N 6490
- Johs. Entreprenør Godsbanegaarden V Bp. Krusaag. 28² V
- O P Entreprenør Bagsværd Hovedg. 104 Bagsværd Bagsværd 210

Olsen Søren Entreprenør (Kbhvns Stevedore Co.) Brønlunds Allé 17 Hell. ▯ Hell. 539y
- A E Fabrikant Kæmnerv. 2 [L]
- A Husted Fabrikant Gl. Kongev. 101 B[1] [V]
- Alfred Fabrikant Sortedamsdoss. 45[4] [N] ▯ N 394y
- Anton Fabrikant (Nordisk Kartothek- & Kontormøbelfabr.) Næstvedg. 28[3] [Ø] ▯ Ø 3018y
- Axel Fabrikant Bredg. 36 [K] ▯ Palæ 3941 Bp. Skovagerv. 5 Charlottl. ▯ Ordr. 1621
- Carl Fabrikant (H H Mathiassen's Fabrikker) Beringsv. 6 [F] ▯ Gh. 2394
- Chr. Fabrikant Hvidovreg. 1 Hvidovre Valby ▯ Hvidovre 327 Bp. Ravnsborgg. 7[3] [N] ▯ N 5780
- 's Clement Eftf. Fabrikant Vesterbrog. 140 [V] ▯ V 5260 & V 1960v
- F Fabrikant Humlebækg. 16[2] [L]
- H Fabrikant (N Olsen & Søn) Søllerødg. 45[3] [L] ▯ Tg. 4695
- H A Fabrikant (Frdbg. Metalindustri) Havneg. 13B[5] [K] ▯ By 12x
- Hans Fabrikant Frederiksg. 19[3] [K]
- H Chr. Fabrikant Frdbg. Bredeg. 8 [F] ▯ Gh. 3987 v
- Kr. Fabrikant (Cigar- & Cigarillosfabr. Regina) Elmeg. 25[4] [N]
- N Fabrikant (N Olsen & Søn) Prinsesseg. 61[4] [K] ▯ Am. 4953x
- O Fabrikant (Kbhvns Zinkvarefabrik) Worsaaesv. 10 [V]
- O Fabrikant Jakob Dannefærds V. 6[8] [V] ▯ N 3432y
- O Malling Fabrikant Vesterbrog. 95[2] [V] ▯ Cent. 5861
- O Vestenskov Fabrikant Amagerbrog. 18[4] [S] ▯ Am. 4067
- P Fabrikant Allég. 33 [F] ▯ Gh. 324y Bp. Nyelandsv. 14[1] [F]
- P H Fabrikant Arnesv. 14 Brh.
- S A Fabrikant Mathildev. 5[2] [F] ▯ Gh. 996y
- Vald. R Fabrikant (L Olsen's Sønner) Trørødv. 26 Vedbæk ▯ Vedbæk 285
- V G Fabrikant Vennemindev. 44[8] [Sø]
- Wilh. Fabrikant Ryesg. 23 [N] ▯ N 7154 Bp. Pernillev. 20 [L] ▯ Tg. 2940
- A J fh. Fabrikbestyrer Svinget 4[3] [S] ▯ Am. 7614
- O Fabriksmester Kirketoften 14 Brh. ▯ Bella 1239
- Kaj Faktor Meklenborgg. 3[2] [S]
- O J Faktor Ægirsg. 67[3] [L] ▯ Tg. 2808y
- D Farsforr. Rolighedsv. 19 [V] ▯ N 7414
- Aug. & Søn Fedevarefabr. en gros Holmbladsg. 63, 65 [S] ▯ Am. 6846
- Carl & Co. Fedevarer en gros Gross. Mitchellsg. 14 [V] ▯ Cent. 7727 Postkonto 1515
- O E Filialbestyrer Annasv. 2[1] Hell. ▯ Hell. 4164y
- E Filmsfotograf Vejrøg. 4[3] [Sø] ▯ Ryv. 2734
- Aage Fiskeeksportør Højdev. 15[8] [S] ▯ Am. 767
- Carl Fiskeeksportør Snareg. 4 [K] ▯ By 7129
- [Fiskehandlere se Afd. VII Fag-Register]
- Carl Flyttef. Bergthorasg. 43 [S]
- Frida Fodlæge Dosseringen 4[1] [N] ▯ N 6936
- A Formand f. Tapetserernes Fagforen. Vestergaardsv. 9[2] Brh.
- N P Formand FM. Strandv. 262 A Charlottl. ▯ Ordr. 762
- Vald. Formand for Slagtersvendenes Fagf. Mellemdigsv. 216 Hvidovre Valby
- H Fornikler (H C Olsen & L C Larsen) Husumg. 21[2] [L]
- H C & L C Larsen Forniklingsanst. Vesterbrog. 25 [V] ▯ V 8154
- Niels Forniklingsanst. (Bonité) Ochlenschlægersg. 41 [V]
- Anders Forretningsbestyrer Svankærv. 20 Vanl. ▯ Damsø 343
- Hans Forretningsbestyrer Berggreensg. 2[1] [Sø]
- A Forretningsf. Assist. Haraldsg. 7[2] [L] ▯ Tg. 3677
- Aksel Forretningsf. Kompagnistr. 32[1] [K] ▯ Palæ 4065
- Axel Forretningsf. Vangedev. 197 Søborg ▯ Søb. 586
- Carl C Forretningsf. Rørsangerv. 4[2] [L]

Olsen C J Forretningsf. Søvang Allé 17 Kastrup
- Edmund Forretningsf. Annebergv. 10[2] Brh. ▯ Gh. 6 47
- Georg Forretningsf. Repræsentant Højskole Allé 13 Kastrup
- Gustav fh. Forretningsf. St. Jørgens Allé 2[4] [V]
- Henry Forretningsf. Mynstersv. 2[1] [V]
- Holger Forretningsf. Søren Norbys Allé 3 [S] ▯ Am. 3983
- Jens Forretningsf. Thyvej 31 Brh. ▯ Gh. 7392
- K Højgaard Forretningsf. Vigerslevv. 2[2] Valby ▯ Vb. 1741
- Poul Forretningsf. Studiestr. 13 A[1] [K] ▯ By 2281x
- Vald. Forretningsf. Herman Triers Pl. 6[1] [V] ▯ N 7361
- E H Forstander Rødovre Mark Statsungdomshjemmet Prøven Rødovre Valby ▯ Rødovre 19
- H A Forstanderinde Howitzv. 40 [F]
- Inger Forstanderinde Bartholinsg. 15[4] [K] ▯ By 1421x
- Johanne Frøken ps. Forstanderinde Dosseringen 38[2] [N] ▯ N 1759u
- A Forvalter Taasingeg. 18[3] [Sø]
- Emil Forvalter Vesterbrog. 12[4] [V] ▯ V 1220y
- Emil Forvalter Kong Georgs V. 19 [F]
- J Forvalter Frederikssundsv. 151 Brh. ▯ Bella 689
- O A Forvalter Svinget 11[3] [S] ▯ Am. 1579v
- Oscar Forvalter v. De foren. Handels- og Oplagspl. Njalsg. 38[2] [S] ▯ Am. 115
- P H Forvalter Solv. 3[8] [F] ▯ hemmeligt Nr.
- H Bennorth Fotograf Ny Blegdamsv. 4[8] [Ø] ▯ Ø 7849
- Inger Højgaard Fotograf Vigerslevv. 2 Valby ▯ Vb. 1741
- V J R Fotograf Baggesensg. 33[4] [N]
- Johan Fragtmand Lyngby Hovedg. 12 Lyngby ▯ Lyngby 310
- Oluf Fragtmand Vadgaardsv. 8 Søborg ▯ Søb. 388
- Anna Frue Holsteinsg. 42[3] [Ø]
- Anna Frue Hyskenstr. 12[1] [K] ▯ By 6438
- Anne Marie Frue Dalgas Boulevard 1[4] [F] ▯ Gh. 1965x
- B Frue Dr. Abildgaards Allé 8[8] [V] ▯ N 1861x
- Boline Frue Frederiksborgg. 35[2] [K] ▯ By 935y
- Christiane Frue Virginiav. 10[1] [F] ▯ Gh. 1543y
- Dagmar Frue Aaboulevard 55[1] [V] ▯ N 1128
- E Frue Tranegaardsv. 63[2] Hell. ▯ Hell. 4450
- Ingeborg Frue Broholms Allé 7 Charlottl. ▯ Ordr. 1827
- Johanne Frue Kompagnistr. 23[1] [K] ▯ By 1853v
- Marie Frue Ordrup Jagtv. 60 Charlottl. ▯ Ordr. 581
- Petrea Frue Klkollektrice Nørrebrog. 64[3] [N] ▯ N 5148
- R Hammeken Frue Strandboulevarden 59[2] [Ø] ▯ Ø 828v
- C Frugthdl. Hdlsgartner Fredensv. 46 Charlottl. ▯ Ordr 629
- Vilhelm Frugthdl. Østerbrog. 21 [Ø] ▯ Cent. 951 & Ø 6012
- [Frugthandl. se till. Afd. VII Fag-Register]
- Anna Frøken Gartnerg. 14[1] [N] ▯ N 6953
- A S Laura Frøken Krusaag. 12[3] [V] ▯ Eva 979
- Astrid Frøken Nyhavn 41[2] [K] ▯ Palæ 3857
- Christiane Frøken Vesterbrog. 35 B[2] [V] ▯ V 8922
- Else Frøken (Kronen) Møllеg. 4[1] [N]
- Emmy Folmer Frøken Hobrog. 15[1] [Ø] ▯ Ø 4134v
- F Frøken (Blomster-Centralen) Aalekistev. 163 Vanl.
- Gerda Frøken Fiolstr. 31[1] [K]
- Helga Frøken Nyhavn 41[2] [K] ▯ Palæ 3857
- Ingeborg Frøken Falkoner Allé 77[1] [F] ▯ Gh. 300
- Lilly Frøken Gl. Mønt 12[2] [K] ▯ Palæ 4099
- Margrethe & Ellen Frøkner Rebekkav. 18[2] Hell. ▯ Hell. 3142

Olsen Olga Frøken Emilieg. 4 A[2] [V]
- Olga Frøken N J Fjords Allé 8[3] [V]
- Poula Bergmann Frøken Forchhammersv. 29[1] [V] ▯ V 9162x
- A Fuldm. Odenseg. 7[3] [Ø] ▯ Ø 4591x
- Aage Fuldm. Oxford Allé 58 [S]
- Aage Fuldm. Reventlowsg. 10[3] [V]
- Aage Fuldm. Nørrebrog. 44B[2] [N] ▯ N 4311x
- Carl Fuldm. Krudttaarnsv. 224 [S] ▯ Am. 2828
- Carl A L Fuldm. Veras Allé 22 Vanl. ▯ Damsø 68
- E E A Fuldm. Ahlefeldtsg. 21[1] [K]
- Eigil Fuldm. Cand. jur. Rygaards Allé 100 Hell. ▯ Hell. 2514
- F J V Fuldm. Hedemannsg. 9[3] [Ø]
- Frode Fuldm. i Landmandsb. Sølvg. 30[3] [K] ▯ Palæ 730v
- Hans Fuldm. Borthigsg. 11[2] [Sø] ▯ Ryv. 1150y
- Kai Fuldm. u. Magist. Ved Amagerport 16[2] [S]
- Karen M Fuldm. Gammeltoftsg. 24[8] [K]
- Knud W Fuldm. Langelandsv. 4[2] [F]
- Laur. Baagøe Fuldm. Vennemindev. 20[2] [Sø] ▯ Ryv. 2812
- Martin Fuldm. St. Jakobs G. 18[3] [Ø] ▯ Ø 2614x
- N I Fuldm. Biskop Krags Vænge 6[4] [Sø] ▯ Ryv. 2925v
- O K Fuldm. Gladsaxev. 341-345 Søborg ▯ Søb. 75
- O P M Fuldm. i Husmandsbrandk. Holsteinsg. 25[3] [Ø] ▯ Ø 1188
- P J Fuldm. Stenderupg. 2[4] [V]
- S B Fuldm. Westend 17[3] [V] ▯ V 6240x
- Th. A Fuldm. i Bikuben Vejrøg. 14[3] [Sø] ▯ Ryv. 3631y
- Hans Gaardejer Englandsv. Kastrup ▯ Kastrup 313
- L Gaardejer Ullerup st. Magleby ▯ Magle 204
- Olav Gaardejer MF. Postadr. Rigsdagen [K]
- Ole Gaardejer Tømmerup pr. Kastrup ▯ Magle 194
- P Gaardejer Kongev. Lollikgaard Holte ▯ Holte 524x
- A V Galanterihdl. Nørrebrog. 68 [N] ▯ N 3590 Bp. Schioldannsv. 2 A Charlottl.
- Carl Garageejer S-Boulevard 35 [V] ▯ Cent. 12935
- K Frue Gartner Hvidovreg. 34, 36 Hvidovre Valby ▯ Hvidovre 40
- O Gartner Sproglærer Lange-Müllers G. 14[1] [Sø] ▯ Ryv. 2665u
- 's L Sønner Garveri Gadekærsv. 1 Valby ▯ Vb. 115 Postkonto 1993. Telegramadr. „Loswa"
- L Garverm. Gadekærsv. 1 Valby
- Olaf Gasmester Sognefoged Taarbæk Strandv. 108 Klpbg. ▯ Bell. 115
- Olefh. Generaldirektør Baunegaardsv. Heslehøj Hell. ▯ hemmeligt Nr.
- A Glarm. Rømersg. 21 [K] ▯ By 2321
- Carl Glarm. Falkoner Allé 51 [F] ▯ Gh. 91
- Chr Glarm. Vinduespolerer Peter Bangs V. 116 Vanl. ▯ Damsø 583
- Emil L Glarm. Skinderg. 22 [K] ▯ By 3192
- H P Glarm. Hyskenstr. 3[2] [K]
- H P & Søn Glarm. Hyskenstr. 14 [K] ▯ By 1168
- Knud Glarm. Rolighedsv. 22 [V] ▯ N 1712
- O & A Petersen Glarmesterforr. H C Ørsteds V 22 C [V] ▯ Eva 1678
- R Glarm. (H P Olsen & Søn) Kildebakkegaards Allé 15 Søborg ▯ Søb. 110
- 's H Glas- Porcelains- & Køkkenudstyrsforr. St. Peders Str. 45 [K] ▯ By 5341
- Georg Graver v. Brorsons Kirke Jesper Brochmands G. 9[4] [N] ▯ N 5588
- Aage Gross. Brigadegaarden 7[1] [S] ▯ Am. 6349y
- **Aage R Olsen** Gross. Konfektion en gros Vimmelskaftet 39[2] [K] ▯ Cent. 10641 & Palæ 3390 Bp. Duntzfeldts Allé 21 Hell. ▯ Hell. 3796
- Alex Gross. Søborghus Allé 8[8] Søborg
- Alex. I Gross. Toftegaards Allé 34 Valby ▯ Cent. 7490

Olsen Alfred Gross. Egebækgaard Nærum ▯ Nærum 2
- **Alfred Olsen & Co., Akts.**, Gross. Kvæsthusg. 3 K ▯ Cent. 5021 Stats ▯ 98 Telegramadr. „Aolsen" Gross. Alfr. Olsen Bp. Egebækgaard pr Nærum ▯ 2, Direktør A Nobel Skolv. 2 Hell. ▯ Hell. 4094
- Direktør A van Vossen Svanevænget 4² St ▯ Ryv. 3428
- Arnold Gross. Gersonsv. 37 Hell. ▯ Hell. 1794
- Aug. Gross. Fedevareforr. Mitchellsg. 11 V ▯ Cent. 9738, 9739 & 2795 Bp. V-Boulevard 42¹ V ▯ By 7219
- Aug., Thrane & Co., Akts., Gross. Fedevarer en gros Mitchellsg. 11 V ▯ Cent. 9738, 9739 & 2795 Postkonto 1968
- Axel Gross. Høyensg. 6ˢ Ø
- Axel Gross. Julius Bloms G. 2⁴ L ▯ Tg. 2727
- Axel Gross. (Drost & Olsen) Classensg. 51⁴ Ø
- Bernh. V Gross. Agenturforr. Skinderg. 39¹ K
- Bertrand Gross. (Bertrand Olsen & Co.) H C Ørsteds V. 9ˢ V ▯ Eva 1722
- Bertrand & Co. Gross. Vinagentur Toldbodg. 2 K ▯ Cent. 13139
- Carl Gross. (Carl Olsen & Co.) Jægersborg Allé 53 Charlottl. ▯ Ordr. 446
- Carl Gross. Brændselsforr. st. Strandstr. 3 K ▯ Cent. 8328 Bp. Fredericiag. 79ˢ K
- Carl Edvard Gross. Dronn. Tværg. 16² K
- **Carl Jul. Olsen** Gross. Trælast en gros Frm. Indehaver A Asmussen Havneg. 7² K ▯ Cent. 3595 & 3596 Stats ▯ 108 Telegramadr. „Neslowood" Kontort. 9-5. Lørd. 9-2
- Carl V Gross. Frederiksv. 10³ F ▯ Gh. 6523
- **Chr. Olsen** Gross. MfDR. Gothersg. 103 K ▯ Cent. 10907 Postkonto 2063 Bp. Lykkev. 10 Charlottl. ▯ Ordr. 2288
- Chr. Gross. (Christensen & Hansen's Eftf.) Frdbg. Allé 32¹ V ▯ V 3244
- **Chr. A Olsen** Gross. (Aage Havemann's Eftf.) Nikolaj Pl. 34 K ▯ Cent. 8597 Bp. Christiansborgg. 2⁴ V ▯ By 3889 Sommerbp. Recreo Strandv. 11 Skodsborg ▯ 122
- **Christian Olsen** Gross., P Butzbach & Chr. Olsen Vesterg. 3 K ▯ Cent. 12156 & By 2246x Bp. Vesterbrog. 165⁴ V ▯ V 9463y
- Chr. W Gross. Folkets Allé 40 F
- Eklund V Gross. Pilestr. 52 K ▯ Cent. 14940 Bp. Hammerensg. 2³ K ▯ Palæ 3145
- Emil Gross. Jagtv. 78 Dˢ L ▯ N 523x
- Erik Gross. Martensens Allé 12ˢ V ▯ V 3077
- **F F Olsen & Co.** Gross. Frankrigsg. 58 S ▯ Cent. 1608
- Frode Gross. Manufakturagentur Gunløsg. 45⁴ S ▯ Am. 3238
- G Malling Gross. Valbygaardsv. 52² Valby ▯ Vb. 2240
- Godfred Gross. Ved Amagerport 18ˢ S
- Hans Gross. N-Fasanv. 202³ L ▯ Tg. 4477
- Hans Gross. (Carl Olsen & Co.) Snorresg. 3¹ S ▯ Am. 2377x
- Hans Gross. (Frm. Hans Olsen) Hauchsv. 12 V ▯ V 7585
- Hans G V fh. Gross. Gl. Jernbanev. 1² Valby
- Henry Sons, Ltd., Akts. Gross. Eksport- & Importforr. Knippelsbrog. 2 K ▯ Cent. 4402
- Holger Gross. (Cosmic) Lipkesg. 25¹ Ø ▯ Ø 7618
- Holger Gross. Colbjørnsensg. 32² V ▯ V 7262
- Holger Eugen Gross. Grønningen 23³ K ▯ Palæ 2306
- Ingolf Gross. (Borring & Olsen) Rosenv. Sideallé 9² Ø ▯ Ø 4424
- 's Ivan Eftf. Gross. Manufaktur V-Voldg. 87 V ▯ Cent. 679, 6779 & 14279
- J A Gross. Brodersens Allé 6 Hell.
- **Jacob Olsen** Gross. Konfektion og Kjoler en gros Niels Hemmingsens G. 1 K ▯ Cent. 3088
- J A W Gross. Frm. Toftegaards Allé 34 Valby ▯ Cent. 7490

Olsen J C Gross. Smør en gros st. Kongensg. 61 K ▯ Cent. 8157
- J Chr. Gross. (J Chr. Olsen's Kunstforlag) Vesterbrog. 5⁴ V
- Kay Gross. Skydebaneg. 4² V
- Knud, Akts. Gross. Agenturforr. Vimmelskaftet 42 K ▯ Cent. 11507 & 7381
- Knud J Gross., (K J Olsen & Co.) Rebekkav. 9 Hell. ▯ Hell. 349y
- Lauritz Gross. Lyøv. 1³ F
- Martin Gross. Ost en gros Hauser Pl. 28 K ▯ Cent. 12495 Postkonto 5138
- Martin Gross. (Axel Hansen) Berggreensg. 10 St ▯ Ryv. 57y
- N P Gross. Ahlmannsg. 2³ N ▯ N 947u
- O Chr. Gross. Jakob Dannefærds V. 4A¹ V ▯ Cent. 5470
- O L Gross. (Brødr. Dahl) Lyngbyv. 385 Gjentofte ▯ Gjent. 86
- Oluf Gross. Ringholmv. 6¹ Brh ▯ Gh. 1062x
- Oluf Gross. Vestmannag. 4⁴ S ▯ Am. 7788
- P I Gross. (P I Olsen & Co.) Kongedybet 24² S ▯ Am. 6817
- Rud. Gross. Vinhdl. (Frdbg. kontroll. Vin-Central) Bispeengen 9² L
- Rudolf Gross. Kunstforlag Sturlasg. 30 S ▯ Cent. 6473 Bp. Strandboulevarden 64⁴ Ø ▯ Ø 7647
- S A Gross. Peder Skramsg. 24⁵ K
- S Kaastrup Gross. (Louis Poulsen & Co.) Frydenlund Skodsborg
- Svend Gross. Schlegels Allé 6³ V ▯ Eva 2233
- Svend Gross. Stampesg. 5⁴ ▯ Cent. 6213
- Sønnich Gross. Frm. Hovedvagtsg. 8 K ▯ Cent. 5659 & 5660
- Th. Dan Gross. Vesterbrog. 206³ V ▯ V 9442x
- Torben G Gross. (Herremagasinet Torben Olsen & Co.) Jens Munks G. 3¹ Ø
- Viggo Gross. Martinsv. 9Bˢ V ▯ N 256y
- Wilhelm Gross. Nørrebrog. 64² N
- Willy Gross. Nyelandsv. 50³ F ▯ Gh. 4696
- Wincentius Steinmann Gross. Brogade 12 K ▯ Cent. 9816 Bp. Amagerbrog. 51³ S ▯ Am. 4975x
- V Vestenskov Gross. Prokurist A N Hansens Allé 30 Hell. ▯ Hell. 3072
- Johs. Grus- & Stenforr. Ermelundsv. 115 Gjentofte ▯ Gjent. 334
- W ps Guide i Generalst. Holger Danskes V. 56ˢ F
- **O H Olsen's Guldrammefabrik** Nørreg. 30 K ▯ By 1660 & Cent. 9085
- O H jun. Guldrammefabr. (O H Olsen's Guldrammefabrik) Nørreg. 30¹ K ▯ By 6195
- C G M Guldsmed Borups Allé 224ˢ Brh.
- J Guldsmed H C Ørsteds V. 41C⁵ V ▯ N 4157y
- M Frøken Guldsmed Gl. Kongev. 80 V ▯ V 9956 Bp. Sagasv. 4³ V ▯ V 2778u
- A Gymnastiklærer Tullinsg. 25³ V ▯ V 2493y
- S C Gymnastiklærer Strandboulevarden 103⁴ Ø ▯ Ø 99x
- C J Gørtlerm. Adelg. 33 K ▯ Palæ 1486x
- C E V Hdlsgartner Sønderv. 28 Holte
- C A Hdlsrejsende Niels Ebbesens V. 16³ V ▯ Eva 219v
- F Hdlsrejsende Røddingg. 6⁴ V ▯ V 6540x
- Jørgen Hdlsrejsende Westend 16³ V ▯ Eva 794
- Oluf Hdlsrejsende Holger Danskes V. 37Aˢ F ▯ Gh 3051v
- Alf Herreekviphdl. Frederikssundsv. 156 Brh. ▯ Bella 1372 Bp. Kongedybet 23⁴ S ▯ Am. 8260
- Hans Herreekviphdl. N-Fasanv. 202³ L ▯ Tg. 4477
- Harald Herreekviphdl. St. Annæ Pl. 20 K ▯ Palæ 1070 & Priv. ▯ Palæ 1586v
- Axel Herrekonfektionshdl. Klosterstr. 20 K ▯ By 3620 Bp. Tuborgv. 46ˢ Hell. ▯ Hell. 1597y
- C Hestehdl. Smalleg. 44 A F ▯ Gh. 1197y
- N A Hesteslagter Godthaabsv. 24 F ▯ Gh. 101 Bp. Kong Georgs V. 43 F ▯ Gh. 163
- K V Hospitalsforv. Bartholinsg. 4 K ▯ By 6606
- A Villads Hotelejer V-Voldg. 25 V
- J C fh. Hotelejer Colbjørnsensg. 8³ V ▯ V 2574v

Olsen William Hovedkasserer i Kbhvns Brandforsikr. Cand. jur. R. Gl. Kongev. 96³ V ▯ V 4607
- A H Frue Husejerinde Øresundsv. 8 S ▯ Am. 780
- Anna Enkefrue Husejerinde Blaagaardsg. 2 A² N ▯ N 3553y
- Axel Husejer Moltkesv. 17¹ F ▯ Gh. 7793
- Jens Husejer Holsteinsg. 42² Ø ▯ Ø 3353
- K H Seieroe Husejer Enghavev. 296² V ▯ Sydh. 280
- Ole Husejer H C Ørsteds V. 11Aˢ V ▯ V 9100v
- Th. Husejer Landemærket 8¹ K ▯ By 2661
- Bjørn Hørkr. Adelg. 54 K ▯ Palæ 2808
- Chr. Hørkr. Kompagnistr. 32 K ▯ Cent. 6311
- Chr. F Hørkr. Ryesg. 122A Ø ▯ Ø 2622v
- Evald Hørkr. Graabrødret. 23 K
- O Hørkr. Blaagaardsg. 13 N ▯ N 5259 Bp. Roarsv. 13² F ▯ Gh. 6709
- Oluf M Hørkr. Larsbjørnsstr. 20 K ▯ By 7115 Bp. Bentzonsv. 37³ F
- Aage Ingeniør Cand. polyt. Borups Allé 249 E¹ Brh.
- A B Ingeniør Strandlinien Dragør ▯ Dragør 94
- A C Ingeniør Harsdorffsv. 10A³ V ▯ V 6667x
- Alfred Ingeniør Strandboulevarden 158³ Ø
- Alfred Ingeniør St. Jakobs G. 14⁴ Ø ▯ Ø 1427x
- Allan Ingeniør A N Hansens Allé 18 Hell. ▯ Hell. 2883
- Chr. M Ingeniør Cand. polyt. Kemiker i Hær. tekn. Korps Frederiksborgg. 23⁴ K ▯ By 1663v
- C J Ingeniør Prinsesse Maries Allé 11¹ V ▯ V 1371 u
- E A Ingeniør Forhaabningsh. Allé 17² V ▯ V 5038x
- E A Ingeniør Blikkenslagerm. (Ewald W Olsen) H C Ørsteds V. 11Aˢ V ▯ Cent. 6852
- **Ernst Olsen** Ingeniør, Miag Mühlenbau u. Industrie A/G., Jagtv. 179² St ▯ Ryv. 2175
- Helge Ingeniør Samfunds Allé 27¹ F
- H I Ingeniør V-Boulev. 20² V
- Holger Ingeniør Helgesv. 27⁴ F ▯ Gh. 1254y
- H P Ingeniør Smedem. (Dansk Rør- & Fittingsfabr.) Collinsg. 9⁵ Ø
- Jørgen Olaf Ingeniør Tesdorpfsv. 39¹ F ▯ Gh. 4485
- Karl Vilh. Ingeniør Otto Mallings G. 1⁴ St ▯ Ryv. 2504v
- Knud Ingeniør Trunnevangen 1 Charlottl. ▯ Ordr. 329
- L M Ingeniør Saxhøjv. 35 Vanl. ▯ Damsø 540
- Magnus Hvalsøe Ingeniør Søren Norbys Allé 2A⁵ S
- Mandrup Ingeniør Solsortv. 74³ F ▯ Gh. 5327y
- N C Ingeniør S-Fasanv. 66² Valby ▯ Vb. 2489
- Niels Ingeniør R. N-Fasanv. 33B¹ F ▯ Gh. 7271
- Ole Ingeniør S-Fasanv. 93³ Valby ▯ Vb. 2708
- O V Ingeniør Cand. polyt. Gothersg. 165¹ K ▯ By 2931v
- Sigfred Ingeniør Fuldm. hos Stadskond. Amalie Skrams Allé 7 Valby ▯ Vb. 429y
- **Svend Olsen** Ingeniør Vesterbrog. 14 V ▯ Cent. 9063 Bp. Kanslerg. 3³ Ø ▯ Ø 6429
- Svend Aage Ingeniør Vennemindev. 12² St ▯ Ryv. 650y
- Th. Ingeniør Reersøg. 11ˢ St ▯ Ryv. 1119x
- C Ingeniørassist. Ejderstedg. 14³ V ▯ V 6547y
- Lauritz Ingeniørassist. Valby Langg. 100¹ Valby ▯ Vb. 220
- J Arvad Inspektionsbetj. Bentzonsv. 7² F ▯ Gh. 1861v
- F C Inspektør Tøllosev. 55 Brh. ▯ Bella 1422
- Herm. Inspektør Ny Carlsberg V. 144 V ▯ V 7317
- H F V Inspektørn. Statens Sparekassetils. Richelieus Allé 15² Hell. ▯ Hell. 4343
- Ivan Inspektør Vesterbrog. 14 B⁴ V ▯ V 5835v
- Vald. Inspektør Borups Allé 249 E² Brh.
- Charles Instrumentmager Svend Gønges V. 15 Brh. ▯ Bella 720

Olsen Ingvard Intendant i Flaaden Hareg.26 A[S] [K]
- **Axel Olsen** Isenkr.Frm. Falkoner Allé 25 [F] Cent. 12483
- E Isenkr. (Axel Olsen) Nyelandsv. 1[1] [F]
- Ernst E fh. Isenkr. Nymindev. 4 Vanl. Damsø 303
- Fritz Isenkr. Vesterbrog. 179 [V] V 403
- Otto A Isenkr. Østerbrog. 56 [Ø] Cent. 10100 Bp. Resedav. 12 Gjentofte Gjent. 1075
- Thorkild Isenkr. Nitiv. 1 [F] Gh. 1452y
- Herman Jernhdl. (Herman Olsen & Co., Valby Jern- & Metallager) Lilleg. 1 Valby
- Herman & Co., Valby Jern- & Metallager Lyshøjgaardsv. 55 Valby Vb. 2086
- [Jordemødre se Afd. VII Fag-Register]
- A C Journalist Birkeg. 20[4] [N]
- Arnold V Journalist Forfatter Enghavev. 296[1] [V] Sydhavn 232x
- Lauritz, Akts., Kaffebrænderi og Kaffebehandlingsanstalt Prags Boulevard 51 [S] Cent. 4446
- C V Kaffehdl. (Kaffeforr. Java) Solv. 2[S] [F]
- Emil Kaffehdl. Taarbæk Strandv. 104 Klpbg. Bell. 211 Bp. Asylv. 2 Klpbg.
- J O Kaffehdl. Ø-Farimagsg. 30 [Ø] Ø 7072 Bp. Delosv. 24 [S]
- Sophie Kaffehdl. Rømersg. 15[1] [K]
- Chr. Kartoffelhdl. Alexandrav. 7 [L] Tg. 3988
- Olaf Kartoffelhdl. A F Beyers V. 2 Brh. Gh. 4818
- A Kassererske Odins Tværg. 3[1] [L] Tg. 3324
- Agnes Kassererske i Justitsmin. Arendalsg. 1[S] [Ø]
- Alfred Kasserer Dr. Abildgaards Allé 10[1] [V] N 2347x
- Bernhard Kasserer Rysensteensg. 18[3] [V] By 7668
- E Kassererske Enghavev. 30[5] [V]
- Herman Kasserer Thingvalla Allé 32[1] [S]
- Karl V Kasserer u. Rodeforv. S-Fasanv. 98 Valby Vb. 1833x
- N C Kasserer Vennemindev. 45[1] [St]
- H Østengaard Kemigraf Krsthvns Voldg. 7[5] [K] Am. 6344y
- Oluffa Frøken Kjolemag. Nørreg. 53 [K] By 1450x Bp. Nordborgg. 6[S] [Ø]
- A Frøken Klkollektrice Herman Triers Pl. 6[S] [V] N 1743v
- Th. E Kobbersmedem. (Th. E Olsen Co.) Vibev. 9[S] [L]
- Th. E & Co. Kobbersmedem. Vibev. 9 [L] Tg. 3526
- Laura Kommandørinde St. Jakobs G. 3[2] [Ø] Ø 3392v
- Olaf C Kommunalrevisor Hovedvangen 60 Brh. Bella 365
- A Holmquist Kommunelærer Hessensg. 49[4] [S] Am. 5417y
- Aksel Kommunelærer Vagtelv. 16 [F]
- A Müller Kommunelærer Paa Bjerget 17[S] [L] Tg. 3744y
- Anna Kommunelærerinde Ved Amagerport 18[5] [S] Am. 1429x
- Else Frøken Kommunelærerinde Thingvalla Allé 14[1] [S] Am. 8268x
- Esther Kommunelærerinde Niels Brocks G. 6[3] [V] By 396v
- E V Kommunelærer St. Hans G. 8[4] [N]
- Fr. Kommunelærer Danselærer Pelargoniev. 14 Valby Vb. 2437
- H Frøken Kommunelærerinde Emdrupv. 102 [L] Søb. 206
- Hans Kommunelærer Willemoesg. 43[4] [Ø] Ø 4462y
- H M Kommunelærer Translatør Solgaarden 34[4] [St] Ryv. 3482 v
- J L Kommunelærerinde Dalgas Boulevard 7[1] [F]
- J M Kommunelærerinde Dalgas Boulevard 7[1] [F]
- Johannes Kommunelærer Sundholmsv. 21[3] [S] Am. 639u
- Laura Kommunelærerinde Smalleg. 21[4] [F] Gh. 192y

Olsen Laur. J Kommunelærer Tegnelærer Nørrebrog 70[1] [N] N 7717
- Lilly Kommunelærerinde Hellebækg. 7[4] [L]
- L V Kommunelærer Studsgaardsg. 4[2] [St]
- Lydia Kommunelærerinde Forchhammersv. 21[S] [V] V 605v
- Margrethe Kommunelærerinde Gimles Allé 11[1] [S] Am. 3805
- Margrethe Kommunelærerinde Valby Langg. 90[4] Valby
- Marie Kommunelærerinde Sophus Schandorfs V. 4 Lyngby
- Mathilde fh. Kommunelærerinde Rosenørns Allé 54[2] [V] N 4053x
- M C Kommunelærerinde Morsøv. 27 Brh.
- Minna Kommunelærerinde Marienborg Allé 48 Søborg
- O Kommunelærerinde Harsdorffsv. 7A[3] [V] V 1353u
- Olga Kommunelærerinde Dalgas Boulevard 48 [F]
- O Ulnes Kommunelærer Mag.art. Samosv. 24 [S] Am. 7381
- P Kommunelærer Dalgas Boulevard 7[1] [F] Gh. 3829 v
- P T Kommunelærerinde Ejderstedg. 2[1] [V] Eva 247y
- Svend Kommunelærer Aagade 128[1] [L]
- Theodor Kommunelærer Rosenørns Allé 54[1] [V] N 4053y
- Ulrikka Kommunelærerinde Folkets Allé 40 [F] Gh. 906 y
- Ole Kommunesekretær Kettev. 25 Hvidovre Valby Hvidovre 215
- Otto Komponist Ø-Farimagsg. 14[2] [Ø] Ø 973u
- Haldor Koncertsanger Fuldm. Danasv. 18[c] [V] V 8371
- A V Konditor Guldbergsg. 81[3] [N] N 4501u
- Frede Konditor Holsteinsg. 43 [Ø] Ø 4888y
- O Konditor Skodsborgv. 17 Nærum Nærum 76
- Vald. Konditor Frdbg. Allé 68 [V] Cent. 4227
- Erik Konfekturehdl. Valby Langg. 75 Valby Vb. 1585
- M Konfekturehdl. Lyngby Hovedg. 55 B Lyngby Lyngby 183
- S K Konfekturehdl. Amagerbrog. 155[3] [S] Am. 2542y Bp. Peder Lykkes V. 19[S] [S]
- Emil Konstruktør v. Orlogsv. Vennemindev. 19[1] [St] Ryv. 1509v
- Fritz Konsulent Strandboulevarden 25[2] [Ø] Ø 6153
- Aage Kontorchef Njalsg. 55[5] [S] Am. 3263
- Alfred B Kontorchef i Landmandsb. Korsg. 62[1] [N] N 1005
- A N K Kontorchef Bjarkesv. 6[S] [F]
- A P Kontorchef u. Grønlands Styrelsen R. Ny Vesterg. 19[4] [V] By 1700x
- Carl F Kontorchef Urbansg. 2[2] [Ø] Ø 7468
- C J Kontorchef Taffelbays Allé 6 Hell. Hell. 1106
- Edgar Kontorchef Pile Allé 19B[1] [F] V 1394x
- E W Kontorchef i Belysningsv. Rolighedsv. 18[4] [V] N 4653y
- Fritz Esmark Kontorchef i Kbhvns Kreditforen. Vekselmægler St. Markus Pl. 8[4] [V] N 6834
- H A Kontorchef i Finm. R. DM. Bernstorffsv. 112 Hell. Hell. 1388
- Henry Kontorchef Vigerslevv. 57A[S] Valby Vb. 2983
- Knud Kontorchef Hellerupv. 51C[S] Hell. Hell. 4124v
- M J T Kontorchef Aalholmsv. 45 Vanl. Damsø 1011
- Vald. Kontorchef u. Magist. Bülowsv. 30[4] [V] N 469
- N P Kontorpakmester v. Postv. DM. Korsg. 22[4] [N] N 4843x
- Inger Korrespondent Bramminge g. 6[1] [Ø]
- Svend R Korrespondent Østerbrog. 95[5] [Ø]
- Margrethe Frøken Korsetsyerske Vodroffsv. 7[4] [V] V 1996u
- Carl Kreaturkomm. Blaagaardsg. 35[3] [N] N 3775x
- Carl F & Co., Akts., Kreaturkomm. Halmt. Kvægtorvet 7 [V] Cent. 7109

Olsen Chr. Vald. Kriminalassist. DM. Vesterbrog. 183[2] [V] V 1675y
- Sophus Kulhdl. Vesterbrog. 90 [V] V 1202 & Cent. 13048
- 's J Chr. Kunstforlag Vesterbrog. 5 [V] Cent. 14850 Postkonto 750
- F A Kunsthdl. Smalleg. 10 [F] Gh. 1575v
- O L W fh. Kunsthdl. Vesterbrog. 71[4] [V]
- Ivan Munk Kunsthistoriker Hallandsg. 22[S] [S]
- Einar Kunstmaler Amagerbrog. 20[5] [S] Am. 1650v
- Knud H Kunstmaler S-Boulevard 59[4] [V] V 5876v
- Kristian Kunstmaler Sundholmsv. 87[2] [S] Am. 3870
- Otto Kunstmaler Cand. phil. Hellerupv. 63 Hell. Hell. 2044x
- Thorkild Kunstmaler Rødovrev. Islev Husum Bella 282
- Ingemann Kunstsliber st. Regneg. 19 [K] By 5751
- Kristine Kursus for Tilskæring Helgolandsg. 11[2] [V] V 2737y
- Alb. Købmand Amager Landev. 118 Kastrup Kastrup 618
- B Rosengaard Købmand Gl. Kjøge Landev. 166 Valby Vb. 2003
- Charles Købmand Nikolaj Pl. 5[1] [K] By 3799
- Emil Købmand Heibergsg 16[4] [K] By 760
- Georg P Købmand Baunegaardsv. 26[S] Gjentofte Gjent. 1655
- Holger Niemann Købmand Peter Bangs V. 91 Vanl. Damsø 1025
- Jens fh. Købmand Valby Langg. 90[4] Valby Vb. 2890
- J F Købmand Gl. Kongev. 91[1] [V] V 4731
- J P Købmand Frem 49 Lyngby Lyngby 101
- Kai Købmand Evaldsbakken 21[1] Hell.
- Knud Købmand (Den hvide Flip) I. Strandv. 7 Hell. Hell. 1646
- L V fh. Købmand Gjøglingsv. 15 Hell. Hell. 1300
- Peter Vilh. Købmand Bagsværd Hovedg. 295-299 Bagsværd
- Sabinus Købmand Fredensv. 37 Charlottl. Ordr. 179
- Thorkild Købmand Vesterbrog. 133[4] [V] Eva 1309
- Thorkild Købmand Kastruplundg. 11 Kastrup Kastrup 507
- V Købmand Søborg Hovedg. 140 Søborg Søb. 35
- Robert Kørelærer Asmussens Allé 2[S] [V] Cent. 2640
- 's Enke Kørselsentreprenørforr. Bentzonsv. 17[2] [F] Gh. 173x
- K H Lagerchef Mariendalsv. 36B[2] [F] Gh. 3971y
- O Landinsp. Vesterbrog. 70[1] [V]
- Eugen Landsretssagf. Raadhusstr. 7 [K] Cent. 11019 Bp. Jens Kofods G. 4[3] [K] Palæ 3318
- Chr. Legetøjshdl. Lundingsg. 4[1] [Ø] N 4342y
- K V Lektor v. Ordrup Gymn. Vældegaardsv. 7 Gjentofte Gjent. 226
- Poul Lektor Gl. Kongev. 99[3] [V]
- 's H Linier- & Bogtryk Etablissements Eftf. Gothersg. 28 [K] Palæ 884
- Ernestine Linnedsystue Amagerbrog. 86 [S] Am. 1125y
- Carl Lindleumshdl. Tranev. 12[1] [L] Tg. 1951v
- F A Litograf Bianco Lunos Allé 9[3] [V] V 5081y
- V J H Lods Classensg. 66[4] [Ø] Ø 7732
- **Hans Olsen** Lotteriekspedit. Frm. Gl. Kongev. 110 [V] Cent. 4867 Postkonto 777
- Anda Frue Læge H C Ørsteds V. 42[1] [V] N 6236 (11½-12½, Mand., Onsd. & Fred. 5-6)
- Emil Læge Aaboulevard 31[3] [V] N 1416 (1-2, Onsd. till. 6-7)
- H Chr. Læge Korsørg. 37[3] [Ø]
- Richard Læge Nakskovv. 33[S] Valby Vb. 2070

Olsen V Læge Overlæge, homoopatisk Hospital Rosbæksv. 1 Sø Ryv. 1489 & Ryv. 3830 (9-10) Konsultat on Sindshvilev. 1 F Gh. 7281 homoopatisk Beh. af med. Sygd. (2-6) Bp. Solsortv. 111 F Gh. 2517
- Wm. Læge Amagerbrog. 72² S Am. 6823 (12-1, Fred. till. 6-7)
- Gerh. Lærer Horsensg. 16² Ø Ø 8716
- M fh. Lærer Kong Georgs V. 33 F Gh. 2731
- N & Søn Madrasfabr. Nørrebrog. 199 L Cent. 14920 & Tg. 4185
- Hedvig Mag.art. St. Kjelds G. 4³ Sø Ryv. 1247y
- Ellen Malerinde Chr. Winthers V. 8 Lyngby Lyngby 307
- Adolf Malerm. Kildevældsg. 74³ Sø Ryv. 829x
- Amund Malerm. Randersg. 59ˢ Ø
- Axel Malerm. (Silldorff's Skiltefabrik) Jerichausg. 5 V V 8750
- Bertram Malerm. Amagerbrog. 180³ S
- Claus J Malerm. R. DM. N-Søgade 23ˢ K By 5031y
- E Malerm. Øresundsv. 47 A⁴ S Am. 2729y
- Edv. F Malerm. Howitzv. 71³ F Gh. 3670x
- Erik Malerm. Landskronag. 6⁴ Sø Ryv. 1089y
- Eugen Malerm. V-Paradisv. 34 Holte Holte 169
- Georg Malerm. Strandv. 130Eˢ Hell. Hell. 2361
- H Malerm. Heimdalsg. 2Aˢ L Tg. 4746
- H Malerm. Weysesg. 27 Sø Ryv. 2698y
- Hans Malerm. Vigerslevv. 33² Valby Vb. 2031x
- Henry Malerm. (Nørrebros Tapet- & Farvehdl.) Svanholmsv. 16ˢ V V 977x
- Jens Malerm. I. Colbjørnsensg. 5ˢ V Eva 551y
- Johannes Malerm. Søvejen I Holte Holte 854
- J P Malerm. Estersv. 1 Holte Holte 342
- M A H Malerm. Weysesg 56 Sø Ryv. 692
- Oluf Malerm. Colbjørnsensg. 32ˢ V V 906v
- Oluf Malerm. Jægersborg Allé 29 Charlottl. Ordr. 3320 Bp Strandboulevarden 63ˢ Ø
- O P Malerm. Hans Egedes G. 11 N N 2930 Bp. H C Ørsteds V. 43³ V
- Orla Malerm. Baggesensg. 22⁵ N N 5869
- Ove Malerm. Nørrebrog. 38¹ N N 6967
- Svend V Malerm. Degnemose Allé 12ˢ Brh. Bella 141
- Viggo Malerm. Bavnevangen 17 Brh. Bella 860
- Vm. Malerm. (Pariser Silke-Kunst) N-Frihavnsg. 65ˢ Ø
- Ejnar Manufakturhdl. Egilsg. 40 S Am. 1114v Bp. Leifsg. 6³ S
- Ingeborg Manufakturhdl. Martensens Allé 16² V V 8677
- I P fh. Manufakturhdl. Kastrupv. 35 S
- S Frue Manufakturhdl. S-Boulevard 101ᵉ V V 3161
- Aage Marineingenior Smedebakken Dragør
- J Marineingeniør R. Hjertensfrydsg. 10 K Palæ 839x
- Alfred Marinemaler Gothersg. 135³ K
- Chr. Benjamin Marinemaler Rathsacksv. 1² V Eva 623
- Aug. Maskinfabr. Øselsg. 22 S Am. 2834 Bp. Østerdalsg. 18ˢ S
- Chr. Maskinfabr. (Chr. Olsen & Meilgaard Mortensen) Bjørnsonsv. 105 Valby Vb. 1199
- Svend Maskinfabr. Tingv. 31 S Am. 3414 Bp. Amagerbrog. 169³ S
- A Chr. fh. Maskininsp. R. Willemoesg. 42¹ Ø Ø 1195x
- J E N Maskininsp. Vinterv. 1 Charlottl. Ordr. 1640
- Alfred Maskinmester Assensg. 9¹ Ø Ø 4905y
- Anton Maskinmester Amager Boulevard 130⁵ S Am. 8319y
- C Maskinmester Sølvg. 101³ K By 448v
- Einer Maskinmester Ø-Søgade 112³ Ø Ø 1878y

Olsen Ejner Wiboltt Maskinmester Gustav Adolfs G. 12² Ø
- Georg Maskinmester Frihavnen Forbindelsesv. Funktionærbol. Ø Palæ 1996
- H Maskinmester v. Kommunehosp. Ø-Farimagsg. Kommunehosp. K By 4761
- H P Maskinmester i Flaaden R. st. Kongensg. 143 K Palæ 1106 y
- Rasmus Maskinmester Angelg. 3³ V
- Viggo Maskinmester Livjægerg. 35ˢ Ø Ø 2667v
- 's Aug. Maskinsnedkeri Nansensg. 61 K By 8978 Postkonto 4516
- [Massører se Afd. VII Fag-Register]
- A Materialinsp. I E Ohlsens G. 10⁴ Ø Ø 4323
- A V Mejeriejer Borups Allé 3 L Gh. 4757
- Holger Mejeriejer Nygaardsv. 58ˢ Sø Ryv. 2208 Bp. Lange-Müllers G. 1ˢ Sø
- Jens (Thorslinde Mejeri) Mejeriejer Nansensg. 43³ K
- L C Mejeriejer (Nørrebros Mejeri) Jesper Brochmands G. 6¹ N
- Chr. V G Mekaniker (Valdemar Olsen, W S Wagners Eftf.) Stockholmsg. 7³ Ø
- H P Mekaniker Vesterbrog. 143² V V 265x
- J Mekaniker Hallinsg. 8 Ø Ø 3459
- Jens Mekaniker Cyklehdl. Hauser Pl. 9 K By 2656 Bp. Isafjordsg. 4² S
- Lauritz Mekaniker Ronnelærv. 14ˢ Brh.
- Martin S Mekaniker Buddinge Hovedg. 166 Søborg
- O Mekaniker (F Møller's Eftf., Motorcykle-Fabrikken Derby) Borups Allé 108ˢ L
- O F Mekaniker Godthaabsv. 8 A F Gh. 5017y
- Vald. Mekaniker Egilsg. 4⁴ S Am. 4408
- Valdemar, W S Wagners Eftf. Mekaniker Pilestr. 66 K By 85
- H P Melhdl. Nørrebrog. 161 L Tg. 431x Bp Holsteinsg. 54ᵉ Ø
- C Frue Modehdl. Pilestr. 42¹ K By 3798
- Ebba Modehdl. (Maison Ebba) Jagtv. 208ˢ Sø Ø 891 v
- Ingeborg Frøken Modehdl. Sølvg. 104ˢ K By 104v
- Jutta Modehdl. Amagerbrog. 55 S Am. 2101y Bp. Reberbaneg. 12ˢ S Am. 682x
- Tom Modehdl. N-Frihavnsg 30 Ø Ø 930y Bp. Ø-Farimagsg. 43¹ Ø Ø 4729y
- C G Montør Falkoner Allé 37³ F
- O Montør Nørrebrog. 114² N N 6692
- C V Murer Annebergv. 18 Brh.
- Alfred Murerm. Viktoriag. 21³ V
- Anders Murerm. Folkvarsv. 1³ F Gh. 188 u
- Arnold Murerm. Vølundsg. 28¹ L Tg. 1753
- **Carl Olsen** Murerm. Frdbg. Allé 13A¹ V Cent. 2518
- Charles Murerm. Overbys Allé 12¹ Valby Vb. 440y
- Chr. Murerm. Bøgev. 10 Hell. Hell. 90
- E C Murerm. Aaboulevard 51 V Cent. 7115
- Emil Murerm. Holger Drachmanns V. 1 Lyngby Lyngby 489
- J J A Murerm. Stefansg. 58² L
- Johs. Murerm. Rygaards Allé 61 Hell. Hell. 3153
- J Th. Murerm. Gammelmosev. 150 Lyngby Bagsværd 88
- L C fh. Murerm. Tolstojs Allé 26 Søborg Søb. 148
- Martin Murerm. Arkonag. 11¹ V V 4069
- Max Murerm. Jyderupv. 7 Husum
- Niels Murerm. Lollandsv. 33¹ F Gh. 1395
- O A F Murerm. Grønneg. 25¹ K
- Peter Murerm. Sommerstedg. 2⁴ V Eva 907
- Poul H Murerm. Esromg. 1³ L Tg. 3238
- Senius Murerm. Bülowsv. 38C³ V N 5853
- Julian Musikdir. DM. Herluf Trolles G. 22³ K By 4165
- A Musiker Amagerbrog. 29 E¹ S Am. 5217
- I Musiker Collinsg. 5⁴ Ø Ø 1443x
- M Frue Musiklærerinde Julius Thomsens G. 16ˢ V N 2352y

Olsen's Johannes Møbelfabrik, Akts., Dronningensg. 66 K Am 6645
- Chr Møbelhdl. Blegdamsv. 50 Ø N 5915
- Ferdinand Møbelhdl. Frm. Studiestr. 17 K Cent. 969
- Martin Møbelhdl. Dannebrogsg. 50 V V 9897
- Poul Møbelhdl. Amagerg. 33ˢ K
- 's Emil Møbellager, Akts., Korsg. 16 A N N 7845
- O & Co. Møbelsnedkeri Gasværksv. 8 V V 833x
- Sophus & Lauritz Osgaard Møbelsnedkeri Jægersborg Allé 29 Charlottl. Ordr. 2296
- A M Møbeludlejning Møntergr. 16 K Cent. 3853
- Herluf, Møller Istedg. 1³ V
- Jenny Organist Pianistinde Herluf Trolles G. 6⁵ K By 954x
- Viggo Organist Estersv. 37¹ Hell.
- E F Ostehdl. (Ostehytten Godthaab) Godthaabsv. 12¹ F Gh. 1445x
- A L Overassist. Kapelv. 58⁴ N
- E A L C Overassist. v. Statsb. Helgesv. 25³ F
- Ida Overassist. Bartholinsg. 5³ K
- J Overassist. Webersg. 3⁵ Ø By 666x
- K Frøken Overassist. Gl. Kongev. 76¹ V V 3251
- L M Overassist. Stenderupg. 2ˢ V Eva 2450
- P A Overassist. i Toldv. Thorsg. 118⁴ L
- V Overinspektør N-Fasanv. 192² L Tg. 2709y
- L C Overlærer Rolighedsv. 14³ V N 984y
- C S V Overmaskinmester Fabrikv. 8ˢ F Gh. 7487
- C P Overmontør Heimdalsg. 3² L
- Fr. Overmontør Hobrog 6 Ø Ø 3138v
- Mogens Overmontør Ved Sønderport 21ˢ S Am. 5415x
- P Overpakmester Tietgensg. 68⁴ V
- Fritz fh. Overpostkontrolør R. DM. Nørrebrog. 53B² N N 144y
- A Gjedde Overretssagf. Krystalg. 24 K Cent. 3949 & 7551 Postkonto 458 Bp. Kastelsv. 25ˢ Ø Ø 6047
- Axel Overretssagf. R. Amagert. 5 K Cent. 2272 & 3472 Postkonto 22 Bp. Strandv. 177 Vedbæk Vedbæk 209
- Chr. Overretssagf. Raadhusstr. 5 K Cent. 3026, 7330 & 3524 Bp. Frdbg. Allé 86² V
- E H C Wegener Overretssagf. Højbro Pl. 8² K Cent. 14935
- Ole F Overretssagf. Gl. Kongev. 110 V Cent. 4867 Bp. Gl. Kongev. 98⁴ V V 7896
- Otto Overretssagf. Rømersg. 11 K Cent. 5805 & By 4932 (9-4) Bp. Livjægerg. 17³ Ø Ø 6987
- Poul M Overretssagf. Nørreg. 39 K Cent. 3964, 3965 & 3966 Bp. H C Ørsteds V. 42¹ V N 6236
- L H Overtelegrafist Dronn. Olgas V. 74¹ F Gh. 2812
- A F Ovnsætter Hamlets Pass. 3 N N 4351y
- Chr. Pakkassefabr. Tømrerm. N.-Fasanv. 205ˢ L Tg. 3059
- Jens Ludvig Pantelaaner Vesselsg. 5ˢ N hemmeligt Nr.
- S Pantelaaner Godthaabsv. 29 A F Gh. 1487y
- S Pantelaaner Fælledv. 17 N N 448y
- Aug. N Papirhdl. (Otto Curdts' Eftf.) Puggaardsg. 4³ V By 442v
- Eugen Papirhdl. Halmt. 6² V V 4181
- Jørgen Papirhdl. st. Kongensg. 84 K Palæ 1781x Bp. Fiskedamsg. 23¹ Ø
- K J & Co. Papirhdl. Papirposefabr. Turesensg. 19 K Cent. 961 & 11839
- Valdemar Papirhdl. Randersg. 43 Ø Ø 3910x
- B Frøken Parfumeforr. H C Ørsteds V. 41 A V N 609y
- P Partikulier Trunnevangen 7² Charlottl.
- Ernst Pastor emer. Vesselsg. 5² N
- F Pastorinde Norsv. 6A¹ V Eva 1486
- [Pensionater se Afd. VII Fag-Register]
- Aage Pianist Nørrebrog. 201² L Tg. 180y

Olsen Christian Munch Pladsformand Helgolandsg. 10³ V ☎ V 2795u
- AE Porcelænshdl. Falkoner Allé 3 F ☎ Gh. 341v
- Chr. Porcelænshdl. (H Olsen's Glas-, Porcelains- & Køkkenudstyrsforr.) N-Røsev. 6² S
- Carl Christian Portner Laurids Skaus G. 13¹ N
- Asta Bülow Postassist. Ø-Søgade 32⁴ K
- H Postassist. Godhavnsv. 15 Hell.
- Julius Postassist. Molbechsv. 5⁴ Valby
- N O Postassist. Himmerlandsv. 17¹ Brh. ☎ Gh. 3106v
- A G C Postkontrolør Svinget 11ᵉ S
- N P Postvagtmester Korsg. 22⁴ N ☎ N 4843x
- Aage Pr.-Løjtn. Kastellet, Svanestok 18¹ Ø
- Otto Pr.-Løjtn. Vennemindev. 5² Sø ☎ Ryv. 567v
- Aage Prokurist Gardes Allé 20 Hell. ☎ Hell. 4212
- Astrid Prokurist Stefansg. 17⁴ L ☎ Tg. 4139y
- Aug. Prokurist St. Jakobs G. 11¹ Ø ☎ Ø 3531y
- Axel Prokurist Ny Toldbodg. 37² K
- Bent Prokurist Lykkev. 10 Charlottl. ☎ Ordr. 2288
- Carla Emilie Prokurist Mynstersv. 15³ V
- Charles Prokurist Lyngby Torv 1¼ Lyngby ☎ Lyngby 572
- Dagmar Prokurist Laurids Skaus G. 15¹ N ☎ N 797v
- E Prokurist Sophus Bauditz V. 28 Charlottl. ☎ Ordr. 679
- Edvard Prokurist S-Fasanv. 98⁴ Valby
- Ellen Prokurist Vølundsg. 14Bb3 L
- Gunnar Prokurist Baunegaardsv. 9¹ Gjentofte
- HC Prokurist Forhaabningsh. Allé 30³ V ☎ V 5729x
- H C Prokurist Koldingg. 19⁴ Ø
- H C Prokurist Vesterbrog. 22⁴ V
- Henning Prokurist Østerbrog. 94³ Ø
- Johanne Prokurist Ole Suhrs G. 20² K
- Julie Prokurist Prinsesse Maries Allé 7³ V ☎ Eva 1560
- Karen A Prokurist L I Brandes Allé 5² V ☎ N 6091
- M Frøken Prokurist Ø-Søgade 106¹ Ø ☎ Ø 4551y
- Olaf Prokurist Rebekkav 11¹ Hell.
- Olga Frøken Prokurist Ved Klosteret 1ˢ Sø ☎ Ryv. 2839
- Vilh. Prokurist Jesper Brochmands G. 15⁴ N ☎ N 1284v
- Vilhelm Prokurist Blegdamsv. 86³ Ø ☎ Ø 4944x
- Aage R Proprietær Fortv. Islev Husum ☎ Islebro 5
- Christoffer fh. Proprietær Vesterbrog. 176² V
- Olav Proprietær MF. Postadr. Rigsdagen K
- Carl & Chr. Thustrup Protokolfabr. Smedeg. 19 N ☎ N 5303
- G A Provst Rakelsv. 2¹ Hell.
- A M Præst Kapellan v. Fredens Kirke Østerbrog. 36ᵇ Ø ☎ Ø 2450 (10-11 undt. Mand., Fred. till. 6-7)
- Emil Radiofabr. Fredericiag. 8 K ☎ Palæ 3872
- Aug. Radioforhdl. Tølløsev. 76 Vanl. ☎ Bella 220
- Oluf E Radioforhdl. Raadmandsg. 92¹ L ☎ Tg. 1609
- Rich. A Radioforhdl. Godthaabsv. 64B F ☎ Gh. 5695y
- Carl Rammefabr. Sindshvilev. 24 F ☎ Gh. 1468x Bp. Godthaabsv. 69 C³ F
- Carl Redaktør Fred. d. 6. Allé 8ˢ F ☎ Gh. 782y
- Chr. Redaktør Aalholmsv. 14ˢ Valby
- Frejlif Redaktør Overg. n. V. 15¹ K ☎ hemmeligt Nr.
- H O Redaktør Morsøv. 17¹ Brh.
- Marius Redaktør Evaldsg. 6⁴ N ☎ N 4150
- ES Regnskabsf. Wiedeweltsg. 9 Ø ☎ Ø 1538y
- S A Regnskabsf. Morsøvej 32 Brh. ☎ Gh. 4397
- Chr. Rentier Hobrog. 17ˢ Ø ☎ Ø 3773

Olsen Aage Repræsentant Marbjergv. 15 Husum ☎ Bella 832
- A Bøgevang Repræsentant Guldbergsg. 111¹ N ☎ N 4885y
- Asger Julian Repræsentant Strandv. 78² Hell. ☎ Hell. 3217x
- Axel Repræsentant Gullandsg. 2² S ☎ Am. 3400
- Axel Repræsentant Hørsholmsg. 6⁴ L ☎ Tg. 4996
- Brødr. O A&I Repræsentanter Hvidkildev. 16B¹ Brh. ☎ Gh. 6886
- C Repræsentant Hostrupsv. 3¹ V ☎ N 1203u
- C A Repræsentant Colbjørnseng. 7¹ V ☎ V 7202
- CAug. Repræsentant Lange-Müllers G. 2³ Sø
- Chr. Repræsentant Birkeg. 3³ N ☎ N 4916v
- Chr. O Repræsentant Kong Georgs V. 68³ F ☎ Gh. 670x
- C Vilhelm Repræsentant Langvaddam 18 Vanl. ☎ Damsø 1673
- Egon Buch Repræsentant Brigadev. 7¹ S
- Ejnar Repræsentant Tagensv. 75⁴ L ☎ Tg. 4464
- Elias Repræsentant Kongshaven 76 Valby ☎ Vb. 1254
- Elof Repræsentant Fredericiag. 15B² K ☎ Palæ 194x
- Georg Repræsentant Ægirsg. 23³ L ☎ Tg. 3554
- H Berger Repræsentant Bangertsg. 3³ N ☎ N 5706
- H E Repræsentant Ved Sønderport 13¹ S ☎ Am. 8104
- Henry Repræsentant St. Markus Allé 13³ V
- Herbert Repræsentant Lykkesh. Allé 6⁴ V ☎ V 5890u
- Holger Repræsentant Studsgaardsg. 4¹ Sø ☎ Ryv. 2387
- J Repræsentant Strandboulevarden 152² Ø ☎ Ryv. 2935y
- Karen Repræsentant Viborgg. 2² Ø
- Kay Repræsentant Phistersv. 16¹ Hell.
- Kristian Repræsentant Vejleg. 12³ Ø
- Niels L C Repræsentant Kingosg. 6⁴ V ☎ V 9202x
- N P Repræsentant Ole Jørgensens G. 4ˢ L
- Otto A Repræsentant Gl. Kalkbrænderi V. 10ˢ Ø ☎ Ø 3843v
- Poul D Repræsentant Jagtv. 2⁵ L
- S G Repræsentant Hvalsøv. 1² Brh. ☎ Bella 548
- T C H Repræsentant. Lange-Müllers G. 13⁴ Sø ☎ Ryv. 3861
- V Repræsentant St. Thomas Allé 12³ V ☎ V 1246v
- Wilh. Repræsentant Frederikkev. 19¹ Hell. ☎ Hell. 3040
- V Rose Repræsentant Ingemannsv. 24⁴ V
- C Restaurator Hillerødg. 3 L ☎ Cent. 11432
- C Restaurator Sjællandsg. 2 N ☎ Cent. 11739 Bp. Venusv. 25 Søborg ☎ Søb. 1194
- C Restaurator Ved Vænget 1⁴ Ø ☎ Ø 3564v
- Carl Restaurator Godthaabsv. 70 F ☎ Cent. 14197
- Carl V Restaurator Frdbg. Allé 45² V ☎ V 1386x
- Chr. Restaurator Blegdamsv. 2 N ☎ Cent. 4927
- E Restauratrice Brigadev. 6 S ☎ Am. 6802
- G Restaurator Oehlenschlægersg. 31 V ☎ Cent. 8426
- H Restaurator Havneg. 35 K ☎ By 3735 Bp Herluf Trolles G. 12ˢ K
- H P Restaurator Gothersg. 33 K ☎ Cent. 4688
- Ingeborg Enkefrue Restauratrice Viborgg. 46 Ø ☎ Cent. 12361
- M Frue Restauratrice Hothers Pl. 31ˢ L ☎ Tg. 3449v
- Marie Restauratrice Eskildsg. 23 V ☎ Cent. 15006
- N Enkefrue Restauratrice Holmensg. 28 K ☎ By 4028
- O A Restaurator Gammeltorv 20 K ☎ Cent. 8786 Bp. Vesterg. 1³ K
- Oluf Restaurator Aarhusg. 48 Ø ☎ Cent. 4935
- O P Restaurator Vendersg. 8 K ☎ Cent. 10709
- Otto E Restaurator C F Richs V. 99 A³ F

Olsen Petrine Restauratrice Lyngbyv. 180 Sø ☎ Ryv. 1285
- Sofie Frue Restauratrice N-Fasanv. 212 L ☎ Tg. 1219
- Th. Restaurator Rigensg. 8 K ☎ Palæ 3055
- Th Restaurator Toldbodg. 6ˢ K ☎ Palæ 2406
- V H Restaurator Wildersg. 58 K ☎ Cent. 12415
- Viggo Restaurator Gl. Kongev. 43² V ☎ Eva 1689
- Aug. Revisor Danasv. (Vodroffspl.) 18ˢ V ☎ V 4647
- C O statsaut. Revisor Saxog. 7¹ V ☎ V 4629
- H A Revisor Strandv. 35¹ Sø ☎ Ryv. 3012
- J M Revisor Byglandsg. 16¹ S
- Svend Revisor Provstev. 10² L ☎ Tg. 4110
- Theodor Revisor N-Farimagsg. 29¹ K ☎ By 8743
- C J Røgeriejer (A Steen's Eftf.) st. Kongensg. 65¹ K ☎ Palæ 2062
- Gunnar Røgeriejer Frederikssundsv. 58 L ☎ Tg. 1125 Bp. Frederiksundsv. 58B¹ L ☎ Tg. 4338x
- Th. Røgeriforr. (Det lille Røgeri Udsalg) Amager Boulevard 131² S ☎ Am. 5061
- G Røgmand Lyong. 15² S
- P Rørvævsfabr. (Rørvæveriet Åbo) Brofogedv. 19¹ L
- C A & L C Sadelmagerm. Vingaardstr. 16 K ☎ By 1540y
- Th. Sadelmagerm. st. Kongensg. 96² K ☎ Palæ 813x
- A Chr. Sagfører Direktør Steenwinkelsv. 1¹ V ☎ N 4375 Bp. Woersaaesv. 24⁴ V ☎ N 6416
- **Aug. Olsen** Sejl- & Flagmager Frm. Knippelsbrog. 8 K ☎ Cent. 11057
- H Sejl- & Flagmager (Aug. Olsen) Christen Bergs Alle 12 Valby ☎ Vb. 845
- Axel Sekretær Cand. polit. Norsv. 6A¹ V ☎ Eva 1486
- Christian Sekretær Norgesg. 32² S ☎ Am. 1268v
- Christine Sekretær Viborgg. 40¹ Ø ☎ Ø 4789x
- Hans Chr. Sekretær Hans Tavsens G. 31² N
- H M Frue Sekretær u. Invalideforsikringsfonden Cand. polit. Johnstrup Allé 1¹ V
- Johs. Sekretær i Sø- og Handelsretten Havneg. 11⁵ K
- K K Sekretær Pr.-Løjtn. Frisersv. 10 Charlottl ☎ Ordr. 1534x
- L P Sekretær Korsg. 5² N
- Marie Julie Sekretær i Patent- og Varemærkev. Cand. jur. Moltkesv. 17¹ ☎ Gh. 7793
- Niels Sekretær Forhaabningsh. Allé 43ˢ V
- Th. Sekretær u. Invalideforsikringsfonden Johnstrups Allé 1¹ V
- Vald. Sekretær i Marinem. Skipper Clements Allé 11 S ☎ Am. 1648
- F Skibsfører Sophus Bauditz V. 7 Charlottl. ☎ Ordr. 199
- G Skibsfører Præstøg. 18² Ø ☎ Ø 7523
- W A fh. Skibsfører Solvænget 3³ Sø ☎ Ryv. 2073
- Rigmor Skolebestyrerinde Bülowsv. 30⁴ V ☎ N 469
- J P Skoleinsp. Frankrigsg. 67 S ☎ Am. 2036
- Jørgen Skoleinsp. Sassv. 3ˢ Gjentofte ☎ Gjent. 1666
- Chr. Skomagerm. l. Kongensg. 21 K ☎ By 1241x Bp. Gunløgsg. 21⁴ S ☎ Am. 637y
- Esrom Skomagerm. Nørrebrog. 197 L ☎ Tg. 587 Bp. Nørrebrog. 190² L
- Hans Skomagerm. Amagerbrog. 45 S
- Harry Skotøjshdl. N-Fasanv. 83ˢ F
- H C Skotøjshdl. Strandv. 61 Sø ☎ Ryv. 1579x
- H L Skotøjshdl. (Boston Skotøjs-Magasin) Gl. Kongev. 91⁴ V ☎ V 1584x
- Jens P Skotøjshdl. Holmbladsg. 25 S ☎ Am. 1311v Bp. Nyelandsv. 3² F ☎ Gh. 1821y
- Johannes Skomagerm. Bagsværdv. 1 Lyngby ☎ Lyngby 75
- K J Skomagerm. Cypres Allé 25 Kastrup ☎ Kastrup 272

Olsen M Skomagerm. N-Frihavnsg. 101 Ø Ø 824 og Godthaabsv. 267 B Brh. Gh. 7295
- Martin F Skomagerm. Vesterbrog. 81³ V V 9455y
- Mathilde Skotøjshdl. (Kbhvns Skotøjshus) Levkøjv. 11ˢ Gjentofte Gjent. 486
- N V A Skotøjshdl. Ulrik Birchs Allé 5³ S
- O J Skomagerm. Buddinge Hovedg. 25 Søborg
- Ole Skotøjshdl. Danmarksg. 17 V
- R Skomagerm. (Ordrup Skotøjs-Magasin) Lindegaardsv. 2¹ Charlottl.
- Vilh Skomagerm. Dronn. Dagmars Allé 22 Valby Vb. 826v Bp. Valby Langg. 137ˢ Valby
- Johannes Skotøjsfabr. Hothers Pl. 17³ L
- A J Skrædderm. Nørrebrog. 201³ L Tg. 567
- Brødr. Skrædderm. Frederiksborgg. 41 K By 4250
- C Skrædderm. Borups Allé 5¹ L Gh. 1979y
- C Skrædderm. Enghave Pl. 8 V V 1081u Bp. Amalie Skrams Allé 1 Valby
- C Skrædderm. Peder Lykkes V. 1ˢ S Am. 440 3v
- Christen Skrædderm. Nørrebrog. 23³ N
- C P Skrædderm. Serbiensg. 6³ S
- Herman Skrædderm. Kronborgg. 4³ L Tg. 4504
- Laur. Skrædderm. Ny Østerg. 7 K By 1044 Bp. Overbys Allé 12 Valby Vb. 440x
- Lauritz Skrædderm. Strandg. Dragør
- N P Skrædderm. Borups Allé 20ˢ L Tg. 2998x
- Oluf Skrædderm. N-Frihavnsg. 83ˢ Ø Ø 5657
- Peter H Skrædderm. Hollænderv. 4ᴷ V V 8228
- S V Skrædderm. Fyrrehøj 8 Hell.
- Svend Aage Skrædderm. Vennemindev. 8 Sø Ryv. 1212v Bp. Nørrebrog 180 B³ L
- A Chr. Slagterm. Finsensv. 50 F Gh. 2436 Bp. Esromg. 10² L
- Alb. Slagterm. Islands Brygge 9 S Am. 2801
- Albert Slagterm. Holmbladsg. 6 S Cent. 14635 Bp. Svinget 7³ S Am. 564
- Albert Slagterm. Vesterbrog. 55 V Cent. 2580
- Cort Slagterm. Aarhusg. 48 Ø Ø 2714 Bp. Gl. Kalkbrænderi V. 6ˢ Ø Ø 5077 & Priv. Ø 5259
- Hans Slagterm. Gjentofteg. 33 Gjentofte Gjent. 3 Bp. Adolphsv. 8A Gjentofte Gjent. 871
- Hans Slagterm. Maagev. 16ˢ Brh. Tg. 3503 Bp. Bispeengen 1³ L
- Harald Slagterm. Dannebrogsg. 40 V V 1191x Bp S-Boulevard 87² V V 6887y
- Herluf Slagterm. Valby Langg. 68¹ Valby Vb. 1166y
- Johan Slagterm. Holbergsg. 30 K By 3284
- Johs. Slagterm. Hellerupv. 69 Hell. Hell. 2269
- Knud Slagterm. Frederikssundsv. 36 L Tg. 636y Bp. Skotterupg. 8⁴ L Tg. 3063x
- N A Slagterm. Amagerbrog. 160 S Am. 4786
- N P Slagterm. Utterslev T. 29 L Tg. 4353y Bp. Ørevadsv. 23 L
- Peter Slagterm. Aarhusg. 83 Ø Ø 5453 Bp. Lange-Müllers G. 21ᵉ Sø Ryv. 2931x
- Poul Slagterm. Strandv. 171 Hell. Hell. 41 & Hell. 1941 Bp. Strandv. 193³ Hell. Hell. 2637
- J P Sløjdlærer Gothersg. 10A¹ K
- Adolf ved Camillus Olsen Smedem. Maskinfabr. Sigbrits Allé 13 S Am. 273
- C C Smedem. (I Cumann's Eftf.) Kofoedsv. Svalegabet Nærum Nærum 122
- Chr. & Meilgaard Mortensen Smedem. Vodroffs Tværg. 6 V Cent. 3778 & 8912
- C M Smedem. (P Olsen & Søn) Lyøvej 6³ F Gh. 6402
- E Smedem. Adelg. 82 K Palæ 794x Bp. Reersøg. 19² Sø
- E K L Smedem. Ingolfs Allé 3² S Am. 8464
- H Smedem. (Charles Nielsen's Enke) Mellemvangen 39 Brh. Bella 411

Olsen H J Smedem. Lombardig. 28ˢ S
- J Smedem. (J Olsen & P Hansen) Nansensg. 60² K
- Johs S Smedem. Branddamsv. 1 Søborg
- J & P Hansen Smedem. Valby Tingsted 2 Valby Vb. 854
- N C Smedem. Sigbrits Allé 13² S
- P & Søn Smedem. Vognfabr. Dronn. Tværg. 19 K Cent. 6918
- Oluf Smørhdl. Smalleg. 22 F Gh. 137
- Carl Smørrebrødsfabr. Hannoverg. 2² S
- Oline Smørrebrødsforr. Torveg. 10 K Am. 5261y Bp. Maria Kirkepl 2⁴ V
- Aage Snedkerm. Amagerbrog. 60 S Am. 222x Bp. Amagerbrog. 103⁴ S
- Adolf Snedkerm. Vesterbrog. 111 V V 4842
- Alf. Snedkerm. (Brødr. A & V Olsen) Kuhlausg. 42 Sø Ryv. 392x
- A M Snedkerm. Sagasv. 4 V
- Aug. Snedkerm. Nansensg 63³ K
- Bernard Snedkerm. (Ferdinand Olsen) Studiestr. 17¹ K
- Brødr. A & V Snedkerm. Strandv. 31 Sø Ryv. 1810
- C Snedkerm. Halfdansg. 22³ S
- C Snedkerm. Dalgas Boulevard 114² F
- Carl Snedkerm. Badstuestr. 11 K By 5387y Bp. Møllog. 36¹ N
- Carl Snedkerm. Gammeltoftsg. 12 Aˢ K By 1764y
- E Snedkerm. Asger Rygs G. 5 V Eva 2168
- Edv. Snedker Glarm. Taarbæk Strandv. 76 Klpbg. Bell. 279
- E H Snedkerm. Jagtv. 139 L Tg. 418 og Ægirsg. 18ˢ L
- Frode Snedkerm. (Frode Olsen & Co.) Øresundsv. 145 S
- Frode & Co. Snedkerm. Øresundsv. 145 S Cent. 592
- Georg Snedkerm. Hyldegaardsv. 20A Charlottl. Ordr. 1401
- G Lindorf Snedkerm. Duev. 108 F Gh. 2485
- Henry Snedkerm. Frdbg. Allé 19B V Cent. 11089
- Jens Chr. Snedkerm. Adelg. 29 K Palæ 2239 Bp. Kildevældsg. 62³ Sø
- Johannes Snedkerm. Amagerbrog. 149ᵉ S Am. 4095
- Johs. Snedkerm (Frode Olsen & Co.) Amagerbrog. 29 E¹ S Am. 5635v
- Kaj Snedkerm. Nærumg. 22ˢ L Tg. 5106y
- L Snedkerm. Krystalg. 5ᴮᵇ·¹ K By 2095
- Leonhard Snedkerm. Ungarnsg. 62³ S Am. 3196y
- N Chr. Snedkerm. Sindshvilev. 10ᴮᵇ·¹ F Gh. 577y
- Niels Snedkerm. Greisv. 7 S Am. 2493
- N P Snedkerm. (Christiansholms Maskinsnedkeri) Hvidørev. 51 Klpbg. Ordr. 893
- O C Snedkerm. Sjællandsg. 9² N
- OH Snedkerm. Bartholinsg. 1 K Bp. Blegdamsv. 74¹ Ø
- Olaf Snedkerm. Titang. 1 L Tg. 3367 Bp. Middelfartg. 4⁴ Ø
- Oluf Snedkerm. Halfdansg. 37¹ S
- Oluf fh. Snedkerm. R. Pilestr. 42¹ K By 3798
- Oscar Snedkerm. Dybbølsg. 45 V V 2896 Bp. Enghave Pl. 16 V
- P Snedkerm. Frankrigsg. 7ˢ S
- Peter Snedkerm. Nørre Allé 17³ N
- Poul Back Snedker Falstersv. 2⁴ F Gh. 3222y
- Robert Snedkerm. N-Søgade 15D K By 6572 Bp. Søpass. 10⁵ Ø
- Sophus Snedkerm. Reersøg. 13ˢ Sø
- Th. Snedkerm. Kingosg. 9 V V 6184v Bp. Mathildev. 5³ F
- Theodor Snedkerm. Fuglebakkev. 90 L Tg. 4700 Bp. Julius Valentiners V. 27¹ F
- V Snedkerm. (Brødr. A & V Olsen) Kuhlausg. 42 Sø Ryv. 392x
- Vald. A Snedkerm. Aabjergv. 2 Vanl. Damsø 1702
- Carl Speditør Toldbodg. 11 K Palæ 3441 Bp. Emdrup Mosev. 11 L Søb. 1319
- J L Speditør (Schlichtkrull & Bach) Henrik Steffens V. 5⁴ V

Olsen Johanne Sproglærerinde Strandg. 5C¹ K
- Carl V ps. Stationsforst. Engelsborgv. 9 Lyngby
- Frederik fh. Stationsforst. Classensg. 3A⁴ Ø Ø 1879y
- G Stukkatør Christiansv. 17 Charlottl.
- Johs. Stukkatør (Sv. Nielsen & J Olsen) Strandlodsv. 117 S Am. 3221
- A Chr. fh. Sukkervarefabr. Jeppes Allé 11 L Tg. 2064
- Hagbarth Sukkervarefabr. Peter Bangs V. 24 F Gh. 4449 Bp. Bülowsv. 11ˢ V V 5595x
- Martin Sukkervarefabr. Nørreg. 51 K By 6966 Bp. Svanev. 16¹ L
- Wittus Sukkervarefabr. Frdbg. Allé 52 V V 61 x Bp. Maglekildev. 17 V
- Georg J Symaskinefabr. st. Kongensg. 42ˢ·³ K Cent. 4414 & Priv. Palæ 2814 Postkonto 903
- 's M Fabrikker Sæbehdl. Kjøbmagerg. 65 K Cent. 7805
- Arthur Søminemester Hjertensfrydsg. 14 K Palæ 99y
- N C G Søminemester D M. Strandboulevarden 101³ Ø Ø 3587y
- Paul Tandlæge Strandv. 35¹ Sø Ryv. 1772 Bp. Solvænget 3¹ Sø Ryv. 3732y
- Espen Tandtekniker Gothersg. 36¹ K Palæ 497x
- Georg Koefoed Tandtekniker Istedg. 103 V V 1823y Bp. Firkløverv. 6 Emdrup Søb. 359
- Hans Tandtekniker Nørrebrog. 74¹ N N 671
- Mary Ritzau Tandtekniker Blaagaardsg. 29ᵉ N N 3555
- H Tapetmagasin Gl. Kongev. 70 V V 9974
- Axel Tapetserer (Ernst Olsen & Søn) st. Kongensg. 45³ K Palæ 3081x
- Edmund Tapetserer & Dekoratør Krusaag. 4 V V 7318 Bp. Ejby Allé 15 Hvidovre Valby
- Emil Tapetserer Borups Allé 180ˢ Brh. Tg. 3624x
- Ernst & Søn Tapetserere Møbelhdl. Frederiksborgg. 50 K Cent. 10256
- H Tapetserer Sortedamsg. 3 N Bp. St. Hans G. 6³ N N 3812y
- J A A Tapetserer Rigensg. 10, 12³ K
- O W Tapetserer & Dekoratør Adilsv. 10¹ F
- Sv. Tapetserer Kjøbmagerg. 26 K By 5993 Bp. Genforeningspl. 43ˢ Brh.
- Julie Frøken Telegrafkontrolør Ved Amagerport 20⁵ S Am. 3620y
- M Chr. fh. Toldassist. Kathrinev. 25 Hell. Hell 2664
- O Rask Toldassist. Løgstørg. 9³ Ø Ø 1292x
- Jens Toldklarerer Amalieg. 34 B K Cent. 11679 Bp. Skydebaneg. 14 C V V 1459y
- Gustav Toldkontrolør Holmbladsg. 13³ S
- P W fh. Toldkontrolør R. Reersøg. 6³ Sø Ryv. 362x
- Ada Translatrice Raadhusstr. 5² K Palæ 3938x
- Edm. Translatør Kongedybet 6ᵉ S
- L F F Translatør Olfert Fischers G. 34 K
- Viggo H C Translatør Prokurist Falkoner Allé 122³ F N 6820
- **E Olsen** Trikotagefabr. Classensg. 7 Ø Ø 323y Postkonto 1066 Bp. N-Frihavnsg. 30³ Ø Ø 590 v
- E Trikotagehdl. Ryesg. 43 N N 4943y
- Hanna Frøken Trikotagehdl. Classensg. 57 Ø Ø 2726v
- Rob. Trikotagehdl. Godthaabsv. 126 F Gh. 547,1x Bp. Vesterbrog. 144² V
- **Carl Jul. Olsen** Trælast en gros Indeh. A Asmussen Havneg. 7² K Cent. 3595 & 3596 Stats 108 Telegramadr. „Neslowood" Kontortid 9-5, Lørdag 9-2
- A C Trælasthdl. (Olsen & Salskov Iversen) Toftegaards Allé 16² Valby Vb. 1021x
- & Salskov Iversen Trælast- & Tømmerhdl. Vigerslevv. 253 Valby Cent. 14348 & Vb. 848
- C F Tømmerhdl. Amagerbrog. 66³ S Am. 762v
- Axel Tømrerm. Vesterbrog. 46² V V 3513

Olsen Chr. Tømrerm. Engdraget 71[S] Valby ▯ Vb. 573
- Chr. Lerche Tømrerm. Katholmv. 15[S] Vanl. ▯ Damsø 1565
- Chr. Rosengaard Tømrerm. Blommehaven 29 Valby ▯ Vb. 2657
- H Tømrerm. Holmegaardsv. 21 Charlottl. ▯ Ordr. 583
- Helmer Tømrerm. Tomsgaardsv. 32 [L] ▯ Tg. 5400
- Hermann Tømrerm. Bispebjerg Parkallé 35 [L] ▯ Tg. 2518
- J L Tømrerm. Dansv. 27 Hvidovre Valby ▯ Hvidovre 121
- J P Tømrerm. Bjerregaardsv. 2[S] Valby ▯ Vb. 155
- Knud Tømrerm. Hjortespring Herlev ▯ Yrsa 77
- Kristoffer Tømrerm. Gladsaxe Møllev. 206 Bagsværd ▯ Bagsværd 86
- L P Tømrerm. Virum Møllev. 3 Lyngby
- N H Tømrerm. Valby Langg. 193[2] Valby
- N P E Tømrerm. Rudersdalsv. Holte
- O F Tømrerm. H C Ørsteds V. 22C [V] ▯ Eva 581 Bp. Sagasv. 2[S] [V] ▯ Eva 101
- Ole Tømrerm. Højgaards Allé 4-8 Bagsværd
- Ole Tømrerm. Vadstrupv. 11 Bagsværd
- F Urmager Jægersborg Allé 28 Charlottl. ▯ Ordr. 3048 Bp. Gyritev. 11[S] [St]
- F Urmager (Rasmus Olsen & Søn) Kong Georgs V. 13 [F]
- Rasmus Urmager (Rasmus Olsen & Søn) Kong Georgs V. 13 [F] ▯ Gh. 2477
- Rasmus & Søn Urmargere Nørrebrog. 118 [N] ▯ N 6269
- Albert Urtekr. Australiensv. 20 [St] ▯ Ryv. 1647 Bp. Bryggervangen 3[1] [St]
- C A Urtekr. Vesterfælledv. 90 [V] ▯ V 1481x
- Carl Urtekr. Gothersg. 167[S] [K] ▯ By 1428y
- Chr. Urtekr. Husumg. 50 [L] ▯ Tg. 933v
- C V Urtekr. Blaagaardsg. 22[2] [N]
- Edgar L Urtekr. Godthaabsv. 191 Brh. ▯ Gh. 4404
- Einer Urtekr. Søren Norbys Allé 2 A [S] ▯ Am. 7413y
- H C Urtekr. Husumg. 36 [L] ▯ Tg. 2038x Bp. Husumg. 39[4] [L]
- Helmuth Urtekr. N-Fasanv. 192 [L] ▯ Tg. 1600
- Herm. A Urtekr. Rørsangerv. 25 Brh. ▯ Tg. 3444
- J C Urtekr. (Sundby Kolonial-Lager) Ulrik Birchs Alle 26 [S] ▯ Am. 2181
- Knud Urtekr. Turesensg. 7 [K] ▯ By 342x
- L P Urtekr. Husumg. 6 [L] ▯ Tg. 1321x
- Martin Urtekr. Holmensg 30 [K] ▯ By 2415x
- Nikolai Urtekr. Frm. Blaagaardsg. 22 [N] ▯ Cent. 6939
- Oluf Urtekr. Borgerg. 136 [K] ▯ Palæ 3755
- O P Urtekr. Kirkegaardsv. 34[S] [S] ▯ Am. 338y
- Signe Urtekr. Bülowsv. 5B [V] ▯ V 5046y
- V Urtekr. Emdrupv. 122 [L] ▯ Søb. 964
- Valdemar Urtekr. Kirkebjerg Allé 49 Vanl. ▯ Damsø 260
- Valdemar Urtekr. Løgstørg. 15[1] [Ø]
- Chr. A Varemægler Amagerfælledv. 17[1] [S] ▯ Am. 93
- Chr. Vaskeriejer Heinesg. 14[4] [L] ▯ Tg. 1797x
- Emil Vaskeriejer Direktør (Dampvaskeriet Solvang) N-Frihavnsg. 52[4] [Ø] ▯ Ø 5658
- G Vaskeriejer Toftebæksv. 11 Lyngby ▯ Lyngby 115
- J O F Vaskeriejer Direktør Strandv. 210 Charlottl. ▯ Ordr. 3152
- J & Søn Vaskeri Toftebæksv. 11 Lyngby ▯ Lyngby 115
- P Vaskeri Holbergsg. 17 [K] ▯ By 6492
- Peter Vaskeriejer Roskildev. 174[1] Valby ▯ Damsø 1884
- [Vaskerier se till. Afd. VII Fag-Register]
- Chr. Vejinsp. Frederikssundsv. 9[1] [L] ▯ Tg. 638x
- Karl Viceinsp. Mellemtoftev. 2[4] Valby ▯ Vb. 246x
- L P Viceinsp. Kildevældsg. 87[S] [St] ▯ Ryv. 95y
- [Viktualiehandlere se Afd. VII Fag-Register]
- Alex. Vinduesdekoratør Lipkesg. 18[2] [Ø]

Olsen H Vinduespolerer (Central-Kompagniet for Spejl- & Vinduespolering) Kastelsv. 6[2] [Ø] ▯ Ø 227
- Vilh. Vinduespolerer Thomas Laubs G. 16[1] [St] ▯ Ryv. 2116
- Anton B Vinhdl. Nørrebrog. 30 [N] ▯ Cent. 5350
- Carl Vinhdl. (Carl Krumbak & Co.) Skjulhøj Allé 53 Vanl. ▯ Damsø 243
- 's Vilh. Vinimport, Akts., Nybrog. 26 [K] ▯ By 8739
- Anders & Axel Vognmænd Vesselsg. 18[S] [N] ▯ Cent. 2398
- F A Vognmand Godsbaneg. 2 [V] ▯ Cent. 727
- Johannes Vognmand Husumg. 5[1] [L] ▯ Tg. 2313
- [Vognmænd se till. Afd. VII Fag-Register]
- Axel Værkfører Lillegaardens Villaby 14 Herlev ▯ Bella 1160
- Laurits Værkfører Aarhusg. 46[2] [Ø] ▯ Ø 4022y
- Marius Værkfører Nyelandsv. 81[3] [F]
- N Værkfører Lange-Müllers G. 10[2] [St]
- N fh. Værkfører Bogøvej 7[3] [F] ▯ Gh. 3512y
- Th. Værkfører Jagtv. 78 D[2] [L] ▯ N 3316y
- R Værkstedschef v. Statsb. R. Brøndsteds Allé 5[3] [V] ▯ V 3228
- Arnold Værktøjs- & Høvlebænkefabr. (H Olsen) Strandv. 10[1] [St] ▯ Ryv 3454
- H Værktøjs- & Høvlebænkefabr. Frm. Vognmagerg. 11 [K] ▯ Cent. 4749 & 14949
- Peter Ølhdl. Admiralg. 23 [K] ▯ Cent. 3379

Olsen-Kehlet AJ Ingeniør Stægers Allé 1[2] [F] ▯ Gh. 3992v

Olsen-Ventegodt P Kunstmaler Sortedamsdoss. 63B [Ø] Bp. Madvigs Allé 10[4] [V] ▯ Eva 320
- Hilda Sproglærerinde italiensk Translatør Madvigs Allé 10[4] [V] ▯ Eva 320

Olson Chr. Journalist Strandv. 35[4] [St]
- V E Kommunelærerinde Holmelinsv. 5 Lyngby
- B J Korrespondent Ellinorsv. 17 Charlottl. ▯ Ordr. 325
- Agnes & Elvine Sæbe- & Parfumehdl. Falkoner Allé 45 [F] ▯ Gh. 4183

Olssen Axel Gross. N-Frihavnsg. 32[3] [Ø] ▯ Cent. 11339

Olsson [Se endv. Olsen]
- B Afdelingschef Hjalmar Bergstrøms V. 4[S] Valby
- O A Anlægsgartner Hjortholms Allé 13 [L] ▯ Tg. 3346
- Aage Blikkenslagerm. Gas- & Vandm. Abildgaardsg. 23 [Ø] ▯ Ø 7606
- S Bogholder Skaaneg. 2[1] [S] ▯ Am. 894y
- Natalie Enke e. Skrædderm. Holbergsg. 6[3] [K]
- Alex Farve- & Tapethdl. Teglgaardsv. 51 Charlottl.
- O G Forretningsf. S-Boulevard 68[3] [V]
- Henry Gross. Vejtøg. 6[2] [St] ▯ Ryv. 2300
- F E Inspektør i Handelsb. Vingaardstr. 3[3] [K] ▯ By 7137
- H Kommunelærer Hovgaardsg. 7[2] [Ø] ▯ Ø 4084y
- V H Kommunelærer V-Paradisv. Holte
- Ingeborg Korrespondent Skaaneg. 2[1] [S]
- Antonius Malerm. Gl. Kalkbrænderi V. 62[2] [Ø]
- A P Malerm. Kingosg. 2[4] [V] ▯ V 8772
- Otto Malerm. Weysesg. 25 [St] ▯ Ryv. 68x
- Carl Otto Restaurator Oehlenschlægersg. 36 [V] ▯ Cent. 10478
- K Skomagerm. N-Fasanv. 269 [L] ▯ Tg. 613x
- N Skomagerm. (Nielsen & Olsson) Selma Lagerløfs Allé 32 Søborg
- F Skrædderm. Rødvig Allé 20 Hvidovre Valby ▯ Hvidovre 6
- J Skrædderm. Badstuestr. 20[2] [K] ▯ By 620y
- Jøns Skrædderm. Abildgaardsg. 23 [Ø] ▯ Ø 7606
- N Skrædderm. st. Kongensg. 21 [K] ▯ Palæ 1423y
- Oscar Skrædderm. Frederikssundsv. 322[S] Husum ▯ Bella 620
- Alvin Snedkerm. (Ole Olsson & Søn) Dalgas Boulevard 57[3] [F] ▯ Gh. 6209
- Ole & Søn Snedkerm. Møbelhdl. Adelg. 27 & 13 [K] ▯ Cent. 15922 & Palæ 1318

Olsson August Vagtmester ved Gustafskirken S-Frihavnsv. [Ø] ▯ Palæ 2655
- Elof Værkfører Ved Amagerport 18[4] [S]

Olszewski F v. Direktør (Elzelingen & Co.) Hammerensg. 2[4] [K] ▯ Cent. 8526

Olthawer H Chr. Salgschef Rebekkav. 36[1] Hell. ▯ Hell. 4194

Oltmann Jørgen Landinspektør Engelsborgv. 11 Lyngby ▯ Lyngby 1094

Oltved Knud Inspektør i Creditreformforen. Borups Allé 108[1] [L] ▯ Tg. 3705

Oluf Johan Fuldm. i Udenrm. Overg o. V. 102[3] [K] ▯ Am 7952x

Olufsen J V Frøken Fotograf Amagerbrog. 61[4] [S] ▯ Am 2980x
- Aage Justitsr. Kasserer i H. M. Kongens Intendantur R. DM. Østerbrog. 90[4] [Ø] ▯ Ø 151y
- Peter Købmand Linnésg. 27[4] [K]
- Axel Læge Allég. 37e [F] ▯ Gh. 393
- E M S C Lærerinde Cand. theol. Nøjsomhedsv. 15[4] [Ø] ▯ Ø 1799 x
- H V fh. Lærerinde Brogaardsv. 9 Gjentofte ▯ Gjent. 1065
- P D Overretssagf. Amagert. 24 [K] ▯ Cent. 7347 & 7348 Bp. Sortedamsdoss. 29 [N] ▯ N 6475
- H P E Postkontrolør Henrik Steffens V. 7[1] [V]
- Hansine Professorinde Madvigs Allé 6[1] [V] ▯ V 8766
- Einar Redaktionssekretær Fuglebakkev. 107[4] [L]
- O J Regnskabsf. Fredensv. 48[1] Charlottl. ▯ Ordr. 1681
- J C fh. Viceforstanderinde Emilieg. 3 [V]
- A Vinduespolerings- & Støvsugningsforr. Danmarksg. 14 [V] ▯ V 8715
- Werner Vinhdl. Dronn. Olgas V. 5[3] [F] ▯ Gh. 3285v

Olufson J P Husejer MF. Rigsdagen [K]

Olympia, Fabrikken ved V N Glyng Axelt. 1 Axelborg [V] ▯ By 2970

Ommerbo P Redaktør Randersg. 68[2] [Ø] ▯ Ø 6598

Omø Chr. Bagerm. Biens Allé 35 [S] ▯ Am. 4665x
- Herman Bagerm. Vigerslev Allé 124 Valby ▯ Vb. 851
- Hjalmar Bagerm. Frankrigsg. 24 [S] ▯ Am. 188 x

Omøe Camilla Enke e. Hovedkasserer Cort Adelers G. 7[3] [K] ▯ By 1789y
- Alma Frue Maglekildev. 18[3] [V] ▯ V 5565x
- Ove Chr. Manufakturhdl. Korsg. 21 [N] ▯ Cent. 14557 Bp. Strandv. 177[4] Hell. ▯ Hell. 1492

Onsberg H Kommunelærerinde Bellisv. 12[1] Brh.

Onsgaard Johanne Frue Dyrehavev. 9 Klpbg. ▯ Ordr. 1422

Onstad Martin Antikvarboghdl. Hallandsg. 13[3] [S]

von Oosten's Bitter, Akts., St. Peders Str. 34, 36 [K] ▯ Cent. 2897

Opdragelsesanstalter se Emnelisten paa gule Blade foran i 2. Bind

Opffer Frederik Redaktionssekr. Lybækg. 23[3] [S] ▯ Am. 7491
- Frederik fh. Redaktør Forfatter Kjøbmagerg. 57[2] [K] ▯ By 7936
- Sigrid Redaktør Kjøbmagerg. 57[2] [K] ▯ By 7936

Opfostringshus, Det kgl., Randersg. 10 [Ø] se Afd. V Real-Register

Oplandscentraler i Danmark, Foreningen af, N-Voldg. 30 [K] ▯ Cent. 2278

Oppebørselskontorer se Afd. V Real-Register u. Rodeforvaltningen

Oppenhagen C & E M Kommunelærerinder Bjørnsonsv. 42[1] Valby
- H M Malerm. Magnoleav. 47[1] Valby ▯ Vb. 2681
- C W Trikotagehdl. (Charlottl. Trikotageforr.) Jægersborg Allé 28 Charlottl. ▯ Ordr. 379

Oppenheim Alb. Arkitekt Kjøbmagerg. 67, 69 [K] ▯ Cent. 9056 Bp. Østerbrog. 13[4] [Ø] ▯ Ø 3100
- Julius H Arkitekt Lemchesv. 17[1] Hell.
- Otto Direktør Jægersborg Allé 11[4] Charlottl. ▯ Ordr. 3278

Oppenheim Sofus Direktør (Hornemann & Hansen's Glasfabrik) Ehlersv. 11 Hell. Hell 4090
- & Gielstrup Gross. Agentur- & Kommissionsforr. Vesterbrog. 77 Cent. 9158
- M Hdlsrejsende Agersøg. 1[1] Ryv1909
- 's Wilh. Enke Kaffeposeforr. en gros Kildevældsg. 62 Ryv. 1907
- Carl fh. Kømbmand Prinsesse Maries Allé 15[2] V 8209
- Gerson Repræsentant Frederiksborgg. 19[1] By 2024x

Oppenhejm Kaj S Landsretssagf. Raadhuspl. 59 Cent. 3537 & 3538 Bp. Strandøre 17 Ryv. 3011
- M Overretssagf Raadhuspl. 59 Cent. 3537 & 3538 Postkonto 646 Bp. Upsalag. 18[8] Ø 5917
- Harriet Frue Translatrice Aabenraa 35[1] By 5594x

Oppenheuser O M Enkefrue Adelg. 108[4]
- J G Overkobberstikker Brogade 10[3] Am. 6232y

Opperby Aage Smedem. Aarhusg. 39[1] Ø 8510

Oppermann Theodor Direktør f. Thorvaldsens Museum R. DM. Bernstorffsv. 32 Hell. Hell. 3 20
- E fh. Lærerinde Mathildev. 4[2]
- Harald Pensionist Linnésg. 20[1]

Opstrup PE Anlægsgartner Geelsv. 6 Holte
- Eigil Repræsentant Overg. o. V. 90

Optagelseshjem se Emnelisten paa gule Blade foran i 2. Bind

Optimus Export Co., Akts., Islands Brygge11 Am. 1615

Optimuskompagniet, Akts., Gl. Kongev. 33 Cent. 6094 Postkonto 44[2]

Orange, Akts., Konfekturefabr. Peter Bangs V. 34, 36 Cent. 6055 & 6056

Orangefabrikken v. A Helkiær Frederiksv. 42 Gh. 2302

Orbe Magda Enke e. Afdelingschef H C Ørsteds V. 1[1]

Orboe Kaj Bogtrykker Strandv. 106 Hell. Hell. 2709 Bp. Tranegaardsv. 52 Hell.

Ordenskapitulet Kontor Chr. VIII's Palæ Amalienborg Cent. 8244 se Afd. V Real-Register

Ording Valdemar Arkitekt Broderskabsv. 14 Gh. 481y

Ordrup Annoncekontor v. Th Dømborg-Larsen Ordrupv. 7 Charlottl. Ordr. 3077
- Apotek Lindegaardsv. 51 Charlottl.
- Charlottenlund Bank, Akts., Ole Bruuns V. 1 Charlottl. Ordr. 407 & Ordr. 408
- Broderimagasin v. Thecla Benthin Ordrupv. 59 Charlottl. Ordr. 2583
- Brugsforening Merkur Hyldegaardsv. 24 Charlottl. Ordr. 973 & Ordr. 356 Postkonto 4489
- Cigarhdl. ved Vald. Jensen Jægersborg Allé 6 Charlottl Ordr. 45
- Gymnasium Kirkev 5, 7 Charlottl Ordr. 178 se Afd. V Real-Register u. Statsskoler
- Kaffehdl. ved Cort Rasmussen Jægersborg Allé 6 Charlottl. Ordr. 2048
- Kirke, Præster, Kordegn kontor m. m. se Afd. V Real-Register
- Kømbmandshdl. ved J Henriksen Lindegaardsv. 10 Charlottl.
- Maskinsnedkeri & Listefabrik, H Schov Ordrupv. 74 Charlottl. Ordr. 566
- Mejeri & Kaffeforr. ved H Pedersen Ordrupv. 141 Charlottl. Ordr. 2501
- Parfumerie v. Frey Halling Ordrupv. 57 Charlottl. Ordr. 2576
- Partivareforr. v. Knud E Pedersen Hyldegaardsv. 6 Charlottl. Ordr 1999
- Tømmer- & Trælasthdl., H Rich. Jensen Ordrupv. 74 Charlottl. Ordr. 2062

Ordrupvejen's Skotøjs-Magasin, R Olsen Lindegaardsv. 2 Charlottl. Ordr. 218

Oreskov E Bagerm. Bregnerødg. 16 Tg. 2144 x

Orga ved C M Hansen Kattesund 16 Postkonto 20025

Orientalsk Tæppelager, Akts., Raadhuspl. 75 Cent. 7130

Orientbazaren ved C Christensen Amagert. 19 By 6822

Oriewald Fritz Pianostemmer Musiker N-Søgade 19Hh.[3] By 2353v

Original-Odhner, Akts., Regnemaskiner en gros V-Boulevard 4 Cent. 13582

Orion Pen Co., Ltd., Fredh. Kan. 2 Cent. 14770 & 14771 Postkonto 957

Orkild Carl Arkitekt Bjørnsonsv. 77 Valby Vb. 412
- J Arkitekt Koralv. 41 Hvidovre Valby Hvidovre 317

Orla-Jensen Sigurd Prof. v. polyt. Læreanst. Dr. phil. R. DM. Sølvg. Polyt. Læreanst. Palæ 3879

Orlandi's W Eftf. Gipser & Kalipastafabr. Adelg. 75

Orlando Giovanni Mosaikmester Mosebuen 19 Gjentofte Søb. 231

Orlien Harald Arkitekt Hjortekjærsv. Ingersholm Klpbg. Lyngby 305

Orloff Svend Komponist Vigerslevv. 8[1] Valby

Orloff-Thomsen F P Ingeniør Tomrerg. 7

Orlogsværftet se Afd. V Real-Register u. Søværnet

Orlow-Andersen M Forstanderinde Dannebrogsg. 5[1] V 251

Orlow-Nielsen P Repræsentant Amagerfælledv. 47[3] Am 2459

Ormslev J G Bankassist. Jagtv. 131[4] Tg. 2573y

Ormstrup N C fh. Guldsmed Kastelsv. 10[4] Ø 3257y

Orneborg Chr. Skrædderm. Amagerbrog. 151[3] Am. 4650

Orrild Oscar Urtekr. (Larsen & Orrild) Vennemindev. 17[4] Ryv. 1925 x

Orris C Andersen Direktør TaarbækStrandv. 147 Klpbg. Bell. 308

Orris Foderolie Emulsator, Akts., V-Voldg. 86 Cent. 7450

Orshitsky Nikolai Ingeniør Apollov. 6[1] Vanl.

Orsholt K V Kømbmand Gl. Kjøge Landev. 268 Hvidovre Valby Hvidovre 131

Orsleff Ludvig Malerm. Danstrupv. 11

Orth [Se endv. Ohrt]
- Sarah Frøken Cand. phil. Bibliotekar Pilestr. 47 By 2347y
- S Damelingeriforr. Lavendelstr. 14 By 7414
- Lisa Frue Fodlæge Julius Thomsens G. 22[2] N 7307
- Egon Papirhdl. Julius Thomsens G. 22[2] N 7307
- Christine Frue Pianistinde Nordborgg. 5[2]
- Albert Prof. Lærer v. Kbhvns Musikkonserv. Peder Skrams G. 1[4] (5-6)
- Frits Tandlæge Cand. phil. Forstander for Frederiksberg kommunale Skoletandklinik Frederiksborgg 32[1] By 690 (12-4)

Orthopædisk Industri v. W Hiort-Lorenzen Børglumv. 21 B Vanl. Damsø 901

Ortmann Henning Arkitekt Danasv. (Vodroffspl.) 25[8] V 1966y
- Hildur Arkitekt Danasv. (Vodroffspl.) 25[8] V 1966y
- Lili-Ann Billedhuggerinde Østerbrog. 95[4]
- Urban Ekspedient Østerbrog. 95[4] Ø 7361
- Alice Enke e. Overingeniør Borgmester Jensens Allé 22[2] Ø 3225x
- Gerhard Gross. (H C Gildsig's Eftf.) Borgmester Jensens Allé 22[2] Ø 3225x
- S Ingeniør Cand. polyt. Aaboulevard 45[2] N 4153v
- K K Læge Havneg. 9[2]
- Frits Overretssagf. Vesterg. 1 Cent. 1998 & 3898 (9-4) Bp. Østerbrog. 95[4] Cent. 4669

Ortmann-Nielsen F Manufakturhdl. Jægersborg Allé 21 Charlottl. Ordr. 132

Ortvad Philip Revisor Borups Alle 20[8] Tg. 2449x

Ortvang J Frue Tordenskjoldsg. 17[3] By 5363

Ortvang L C Kurvevarefabr. Møbelhdl. HCØrsteds V. 50 N1443x Bp. JohnstrupsAllé 7[2] N 622x

Ortwed Carl Chr. Kømbmand Gammelmosev. 377 Bagsværd Bagsværd 145

Orum J M Enke e. Læge RasmusRasks V. 11[8] Valby

Osborg Jens Prokurist Trøjborgg. 4[4] V 1143x

Osborn Elisabeth Frøken Kaffehdl. Odenseg. 21A[8] Ø 5640

Osborne Johannes Cigarhdl. Bredg. 45A Cent. 2671 Postkonto 21994

Oschlag Jacob Skomagerm. Overg. o. V. 20 Am. 6537x

Osholm Einar Fabrikant Forchhammersv. 5[1]

Osiier Martin Gross. Kultorvet 5 Cent. 6725
- A Læge Kultorvet 11[1] Palæ 3396
- Ivan Læge Vesterbrog. 19[2] Cent. 12312 (1-3)

Osman Anna Frue Husejerinde Viktoriag. 14A[3] V 6518u
- C Jørgensen Kaffe- & Tehdl. Nørrebrog. 24 N 7709 & N 7729

Osmos, Akts., kem. Fabr. Kronprinsensg. 10 By 8949

Osmund A G Operasanger Venøgade 5[1]

Osmunda v. Andreas Poulsen Handelsgartneri Lyngby v. 251 Hell. Hell. 1203

Osram, Akts., Sølvg. 10 Cent. 2900

Oste- & Smørforretningen Savi, Akts., Østerbrog. 118[8] Ø 6056

Ostebjørnen, Akts., Larsbjørnsstr. 26 By 1534y

Osteboden v. H Rasmussen Rantzausg. 35B N 4412y
- v. Ester Schrøder Klareboderne 14 By 1712y

Ostebørsen, Akts., Nørrebrog. 170 Tg. 571

Ostecentralen v. Kai Jensen Griffenfeldtsg. 1 N 2539y

Ostefabr. Vita, Akts., Wilkensv. 24 C Gh. 5564y

Osteforretningen Dagmar ved D Lindskov Viktoriag. 2, 4 V 3700
- Derby, Akts., Østerbrog. 47 Ø 3584x
- Falster, Akts., Istedg. 65 V 2460x
- Gouda v. A Pantmann Landskronag. 23 Ryv. 1274v
- Lolland, Brødr. Jensen Gl. Kongev. 135 B V 2260y
- Mønten v. Andersen & Knudsen Amager Boulevard 125 Am. 7016
- Osten v. Thor A Nielsen Istedg. 61 V 672y
- Schweitz, E J Madsen st. Kongensg. 17 Cent. 2869
- Thy ved H J Henriksen Gl. Kongev. 85 V Cent. 3691

Ostehuset, Akts., Nørrebrog. 48 N 1818y
- Isted, Akts., Istedg. 107 V 3773
- Jersey v. F Nielsen Rantzausg. 25 N 1671x
- Trianglen, Akts., N-Frihavnsg 10 Ø1087

Ostehytten Godthaab ved E F Olsen Godthaabsv. 12 Gh. 1445x

Osteklokken ved C A Olsen Kjøbmagerg. 61 Cent. 6331

Ostekompagniet ved Einar Bringeby & Co. Ravnsborgg. 8 N 5168

Ostekælderen v. Otto Rasmussen Nansensg. 39 By 5384x

Ostelageret Onkel Dikse v. Axel Andersen Blaagaardsg. 19 N 6095

Osten Charlotte v. Journalist Holm. Kan. 15

v. d. Osten G H B Gross. Margrethev. 9[1] Hell. Hell. 1664x

Ostenfeld Harald Biskop Dr. theol. K. DM. Nørreg. 11 By 3508 & By 83y (1-2)
- G Cand. pharm. Gl. Kongev. 153[3] V 2242x
- J S M Dr. phil. Lektor R. Livjægerg. 21[4] Ø 7184
- C M Enke e. Direktør Kanslerg. 10[2] Cent. 2357
- N Laub Frue Nordborgg. 3[1] Ø 3096 y
- I Frøken Edisonsv. 12[1] V 5574x

Ostenfe'd A T Hovedbogholder N-Frihavnsg. 32¹ Ø Ø 3231y
- Christen Ingeniør Dr. techn. Vesterbrog. 62 V Eva 1556 Bp. Ø-Voldg. 6 H K Palæ 1256y
- Erik Ingeniør Cand. polyt. st. Kongensg. 77³ K
- Hans Inspektør St. Thomas Allé 12⁴ V
- Georg Laub Landsretssagf. Stormg. 20 V Cent. 7883 & Priv. By 7890
- J Lektor Translatør Virginiav. 2³ F Gh. 2283
- J Læge Direktør i Nationalforen. R. Serridslevv. 10² Ø Ø 6978
- S Overassist. Junggreensv. 2 Vanl. Damsø 1495
- Carl Overretssagf. Amagert. 33 K Cent. 9507 & 9508 Bp. N-Farimagsg. 15⁸ K By 4032
- H W S fh. Postmester Efteraarsv. 10 Charlottl. Ordr. 1835
- Knud Postmester R. Solv. 2⁴ F Gh. 156y
- Elisabeth Professorinde Ø-Voldg. 6 H K Palæ 1256y
- Ellen Professorinde Frdbg. Allé 51² F Eva 161x
- Inga Hansen Professorinde Amagerfælledv. 28³ S Am. 6705
- Holger Repræsentant Nørreg. 11¹ K By 83y
- Ellen Frue Tandlæge Østerbrog. 82 Ø Ø 1920 Bp Livjægerg. 21⁴ Ø Ø 7184
- Harald Translatør Cand. phil. Taasingeg. 34⁴ Sø Ryv. 518
- A Tømrerm. Cæciliav. 2¹ Valby Vb. 3061y

Osterhammel Alma Enke e. Direktør Frederiksborgg. 54³ K By 720y
- J Gross. Mynstersv. 16² V V 6383y
- Herman Manufakturhdl. (Magasin du Nords Frdbg. Afd.) Bülowsv. 30 A¹ V N 1517y

Ostermann H I Bandagist Kronprinsensg. 4⁸ K By 1098x
- Marie Enkefrue Bandagist Jagtv. 79⁴ L Tg. 463
- A P Bankfuldm. Resedav. 34 Gjentofte Gjent. 1159
- Svend Cand. pharm. Dalgas Boulevard 121¹ F
- Henry Fjerfabr. Frdbg. Allé 56⁴ V V 9229y
- C & H Frøkner Frederiksborgg. 46³ K By 754u
- Ludvig Fuldm. Amagerbrog. 14⁴ S Am. 121y
- R S W Køkkenchef Vesterbrog. 18⁴ V V 2583v
- Fritz Manufakturhdl. Adelg. 59⁸·¹ K Palæ 3159
- 's L A Eftf. ved F Kiær Manufakturhdl. Adelg. 62 K Palæ 1762
- S E Manufakturhdl. Viborgg. 36 Ø Ø 6441 Bp. Nørresomhedsv. 3⁴ Ø Ø 3199y
- Ferd. A Maskinforhdl. Gross. N-Voldg. 46 K Cent. 811 Bp. Kronprinsesseg. 42¹ K Palæ 592u
- Axel Modeforr. Rantzausg. 58A N N 854x
- S V Pibeslangefabr. Brorsonsg 10³ V

Ostermann Petersen A Cigarfabr. Nyelandsv. 50 F Gh. 1891x
- J Gross. Ny Toldbodg. 41² K Palæ 1023x

Os-To Konfektureforr. v. Else Olsen & Gulli Francke st. Kongens G. 85 K Palæ 1275y

Ostroumoff Paul Korrespondent Translatør St. Pauls Pl. 9⁴ K Palæ 2063

Ostrowski A Skrædderm. Gl. Mønt 41 K By 1943y

Osvald Vindskærmefabrik ved O I Hansen Haabets Allé 56 Brh. Bella 145

Oswald Poul E Læge Rosenv. Sideallé 1⁸ Ø Ø 393 (1-2)

Oszadlik S Repræsentant H C Lumbyes G. 41 Sø
- S Traadvarefabr. Nyelandsv. 46¹ F

Ota, De forenede Havre- & Rismøller, Akts. Islands Brygge 39 S Cent. 2137 & 2138

Otbøll Bertha Frue Henrik Ibsens V. 9³ V V 2865v

Otendal E Billedskærer Dekorationsbilledhugger Ved Vænget 2⁴ Ø Ø Ø 4743x

Othel Chr. Bogholder Viggo Rothes V. 6 Charlottl. Hell. 1426
- K E Ingeniør Cand. polyt. Solbakken 30 Lyngby Frederiksdal 84
- Egil C Sekretær Enighedsv. 10 Charlottl. Ordr. 3058

Othello v. Johannes Petersen Bageri Frederikssundsv. 32 L Tg. 3618

Otkjær Harald Fuldm. Nansensg. 88³ K

Otmar O M Repræsentant Ribe g. 14¹ Ø Ø 2060

Ott Helge Automobilreparatør Fabrikant Jagtv. 101, 103 L Tg. 546 Bp. Vilhelm Bergsøes Allé 11¹ Søborg
- Axel Forretningsf. Ægirsg. 66³ L Tg. 1730y
- Doris Mejeri Australiensv. 2 Sø Ryv. 242x
- Hermann Ovnsætter Thorsg. 68¹ L Tg. 2502x
- Ejnar Schwarz Repræsentant Amager Landev. 146 Kastrup Kastrup 455
- Harry Revisor Dybbølsg 47³ V V 9251v

Ottar O A Lærer R Holbergsg 6⁴ K By 5852x

Otte Valentin Gross Modevarer en gros Hartmannsv. 17¹ Hell. Hell. 1833
- N C Ingeniør Cand. polyt. Minervav. 21¹ Brh.
- Oluf C Inkassator Fiskedamsg. 14¹ Ø
- Aage Overassist. v K T A S. Randersg. 65⁴ Ø

Ottens Carl Fuldm. i Østifts. Kreditforen. Nørrebrog. 163¹ L Tg. 1303
- F Korrespondent Vesterbrog. 208³ V Eva 1295

Otterdahl Svend Viktor Murerm. Svendborgg. 10² Ø Ø 7138
- Emilie Frøken Skuespillerinde Lykkesh. Allé 2 A⁴ V V 2651x
- K V Tømrerm. Esromg 1⁴ L Tg. 1107

Otterstrøm Knud Cand. pharm. Admiralg. 24⁵ K
- E J S Driftsleder Dosseringen 16² N N 932v
- Emilie Enkefrue Under Elmene 4¹ S Am. 2735y
- C V Fiskeribiolog Mag. scient. Furehus Frederiksdal Lyngby Frederiksdal 51
- Th. Ingeniør Grysagerv. 1 Brh.
- C A Cisiam. Oberst Direktør R. Parallelv. 21 Lyngby Lyngby 420
- Marie Oberstinde Odenseg. 4³ Ø Ø 641y
- Chr. Pr.-Løjtn. Arendalsg. 1¹ Ø Ø 7667

Ottesen [Se endv. Ottosen, Otzen]
- Louis Arkitekt Danasv. (Vodroffspl.) 19² V V 7293
- Magnus Bogbinderm. Livjægerg. 37⁸ Ø Ø 545 u
- Svend Cand. pharm. Markmandsg. 14¹ S Am 8130v
- Ellen Enke e. Læge Amagerbrog. 55¹ S Am. 21
- H Enkefrue (Havreholm Papirfabriks Udsalg) Rolighedsv. 20³ V N 2959
- Olga Enke e. Journalist Præstegaards Allé 49 Brh.
- Carl J Fabrikinsp. Cand. polyt. R. Maltegaardsv. 21 Gjentofte Gjent 939
- Chr. Forstander f. Vajsenhuset R. DM. N-Farimagsg. 51 K Cent. 10356
- M Frue Kochsv. 17¹ V V 4447
- Cornelius Hattefabr. Gl. Mønt 4 K Cent. 7655 Bp. Mønterg 22² K By 5278y
- Margrethe Frue Hotelejerinde Nyhavn 15 K Palæ 1947
- Chr. Ingeniør Pile Allé 7F⁸ F Eva 1485
- Carl Kasserer Svinget 28⁵ S Am. 961v
- A Th. Kommunelærer Kildevældsg. 60² Sø Ryv. 619x
- William Læge Belgiensg. 8 S Am. 6506 (12-1, Onsd. till. 6-7)
- Jens Manufakturhdl. Vesterbrog. 105 V V 3551 Bp. Isafjordsg. 8⁴ S
- O Maskinmester Rødovrev. Islev Husum
- M Kriminalassist. St. Hans G. 8² N N 3646
- Chr. Overretssagf. N-Farimagsg. 61² K By 3780
- F Pr.-Løjtn. Østerbrog. Gardehuskas. Ø
- Sven Prokurist N-Fasanv. 80³ F Gh. 4851
- Chr. Julius Skomagerm. Strandv. 183 Hell. Hell. 246
- Rasmus Skuespiller Prinsesseg. 55³ K Am. 5105v
- L H fh. Undertelegrafbestyrer Gl. Kongev. 89² V

Ottesen N S Urtekr. Humlebækg. 2⁸ L
- & Meyer Varemæglere Børsen K Cent. 1219, 3571 & 1206

Otting Kai L Tegner Journalist Kleinsg. 2⁵ V N 7. 80

Otto Helge Arkitekt Grækenlandsv. 89⁸ S Am. 6003
- Axel A Bogbinderm. (Byens Bogbinderi) Willemoesg 81¹ Ø Ø 8783
- Henriette Frue Dekoratør Julius Blomsg. 3¹ L Tg. 2112y
- Gudrun Enke e. Ingeniør Willemoesg. 13² Ø Ø 2859x
- Ingeborg Enkefrue Fred. d. 6. Allé 9⁴ F Gh. 1755
- Johanne Enke e. Konditor Amagerfælledv. 33³ S
- M J Enke e. Konditor st. Kongensg. 44² K Palæ 421
- Rigmor Enkefrue Ved Linden 13² S
- Anna Frue Fotograf Frederiksbergg. 15 K By 6471
- Fanny Frøken Estersv. 18 A⁸ Hell.
- Marie Frøken Sølvg. 30¹ K Palæ 730x
- **Carl Otto** Gross. Læderhdl. Dronn. Olgas V. 21 F Gh. 580
- Chr. R Gross. Taarbæk Strandv. 73 Klpbg. Bell. 334
- Axel Ingeniør Danasv. (Vodroffspl.) 25¹ V V 2063y
- Carl V Kommunelærer Cand. phil. Aagade 108⁴ N N 6944
- E Konditor Mariendalsv. 63⁸ F Cent. 4898 & Gh. 4646
- EE Konditor Godthaabsv. 21 A F Gh. 790y
- **F A Otto's Eftf.** ved Johs. Steen Konditori Amagert. 23⁸ K Cent. 1353 Forretningen grundlagt 1826
- A Frue Konditorehdl. Godthaabsv. 86 F Gh. 7165 Bp. Hulgaardsv. 102⁸ Brh.
- 's Carl Eftf. Litograf St. Peders Str. 45 K Cent. 1923
- C Maskiningeniør Blegdamsv. 70³ N 2131y
- Anna Frue Musiklærerinde Estersv. 18⁸ Hell Hell. 1088
- Frederik Organist Cand. phil. Estersv. 18 Hell. Hell. 1088
- 's E C Eftf., Kenny Juul Porcelænshdl. Niels Ebbesens V. 21 V V 8158
- G Prokurist Mariendalsv. 64⁴ F
- Carl Repræsentant Islandsg. 2² S
- S T Repræsentant Gl. Kongev. 140² V
- Max Snedkerm. Australiensv. 5 Sø Ryv. 274y Bp. Tofekærsv. 54 Gjentofte

Ottosen [Se endv. Ottesen]
- V Bogholder Ordrupv. 94³ Charlottl.
- V E Cand. pharm. Carl Lunds G. 22³ S
- Viggo Cand. jur. Østerbrog. 3² Ø Ø 2321v
- Anna Enke e. Tømrerm. Trunnevangen 8 Charlottl.
- Chr. Entreprenør Gl. Jernbanev. 1B⁸ Valby Vb 2452
- Clara & Astrid Frøkner Hyldegaardsv. 20 Charlottl. Ordr. 1346
- Ernst Fuldm. u. Magist. Nybrov. 201 Lyngby Frederiksdal 95
- O C Fuldm. Ellevadsv. 12 Charlottl. Ordr 1107
- Einar Graver v. Domkirken Webersg 15⁴ Ø By 2884y
- K T Gross. (M Bendix) Mynstersv. 15⁸ V V 6147v
- O E Hdlsrejsende Hjortholmsv. 15 Holte
- C F Ingeniør Ingolfs Allé 32⁸ S Am. 4356
- Emil Th. Ingeniør Struerg. 24⁸ Ø
- J Ingeniør Fred. d. 6. Allé 10⁴ F Gh 1931y
- Gustav Journalist Prinsesse Charlottes G. 16¹ N
- Aksel Kordegn v. St. Stefans K. Søllerødg. 40⁸ L Tg. 3779x
- Ingemann Lektor Mag. art. Thorvaldsensv. 9⁴ V N 3040
- Elga Frøken Læge Sortedamsdoss. 59F⁸ Ø N 7808 (1-2, Tirsd. till. 6-7)
- A E Maskinmester Anemonev. 13 Gjentofte Gjent. 536
- Thora Musiklærerinde Læssøesg. 7⁴ N N 2301x

Ottosen
- **Carl Ottosen** Overlæge R. st. Kongensg. 36, 38 K Cent. 9656 Postkonto 2827 og Skodsborg Badesanatorium Skodsborg Skodsb. 2
- Johs. fh. Prokurist Aaboulevard 55[1] V
- Otto Repræsentant Krusaag. 24[4] V
- Knud Sognepræst v. Vanløse Kirke Aalekistev. 154 Vanl. Damsø 1681
- Kristian Søminemester Elsdyrsg. 7[1] K Palæ 1855y
- Julius Tømrerm. Sydtoftev. 9 Søborg

Ottoson Osvald Murerm. Cementvarefabr. Vangede v. 163 Søborg Søb. 563

Ottosson Hildur Kommunelærerinde Funkiav. 39 S Am 1760
- A V Metalstøber Australiensv. 7 St Ryv. 2757 Bp. Højstrupv. 73 Brh.

Ottsen Marcus N Agenturforr. Gross. Minervav. 16 Brh. Damsø 1971

Ottzen Vilhelm Repræsentant Valhøjv. 12 Valby
- A Frue Urtekr. Bogholder Allé 74[8] Vanl. Damsø562
- Frey Vinhdl. (Peter Jensen, Gildsig & Larsen's Eftf.) A L Drewsens V 12[3] Ø Ø 5522
- S Frey Vinhdl., Akts., Nikolaj Pl. 9 K Cent. 1510

Otzen [Se endv. Ottesen]
- Poul Cand. theol. Rødkildev. 76 Brh.
- Gh. 3495u
- Edwin Driftsleder Lobeliav. 20[8] S Am. 6251
- D A Enkepastorinde Gammeltoftsg. 16[8] K By 248x
- Emma Enke e Marineingeniør Skipper Clements Allé 6[1] S
- H H Entreprenør Lyngbyv. 267 A Hell. Gjent. 585
- Agnes Fotograf Vimmelskaftet 47[4] K By 1698 Bp. Skipper Clements Allé 6[1] S
- Chas. Gross. Ryvangs Allé 54 Hell. Hell. 5068
- Chas., Akts. Gross. Kong Georgs V. 65, 67 F Cent. 4001 & 7001 Postkonto 2324
- Eigil H Ingeniør Cand. polyt. Svaneg 23 K Palæ 875x
- Paul Ingeniør Cand. polyt. (P Otzen & Thorstenson's Eftf.) Vesterbrog. 24 B[1] V
- D Landinsp. Fuldm. i Landbrugsm. Østerbrog. 54 C[4] Ø 2510x
- Viggo Malerm. Slangerupg. 16[3] L Tg. 1748v
- Carl fh. Marineoveringeniør R. D. M. Classensg. 3B[1] Ø Ø 448u
- P & Thorstenson's Eftf., P Otzen mek. Etabl. elektr. Install. Vesterbrog. 24 V Cent. 3011 & 6811
- Vilh. Translatør Anchersv. 3 Klpbg. Ordr. 2861

Ourø S A C Nielsen Ekviperingshdl. Vesterbrog. 115[3] V

Ousen Aage Fabrikant (I N S Frydenlund's Eftf.) N-Fasanv. 81[2] F Gh. 7737

Outtrup F C Kommunelærer Sønderjyllands Allé 13[8] Vanl.

Outzen P B Førstelærer Raadvad Springforbi Skodsb. 169y
- H S C fh. Havnefoged Faxeg. 10[2] Ø
- Fr. fh. Kommunekasserer Gjentofteg. 56C[2] Gjentofte Gjent. 1698
- T Landsretssagf. Frederiksborgg. 7 K Cent. 2320 Bp. Henrik Steffens V. 9[2] V Eva 1666
- H Tømmerhdl. Kjertemindeg. 11[4] Ø
- C A Vogn- & Automobillakereri Vesterbrog. 148 V V 7620 Bp. Enghavev. 251[4] V

Ovdal-Larsen R Gross. Fabrikant Mimersg. 65 L Tg. 4690

Ov[illegible]etersen P G Kontorchef Stampesg. 1[3] L Eva 715

Owe C C Assurandør Gammeltorv 10, 12 K Cent. 11423 & 13231 Bp. Nyhavn 5[1] K Palæ 3177
- Ellen Frue Nyhavn 5[2] K Palæ 1820v
- J M Frue Niels Juels G. 15[2] K By 5267v
- Helen Frøken Sortedamsdoss. 101[3] Ø Ø 5216

Overballe K S Repræsentant Murerg. 6[4] N

Overbeck G H Gross. Skotøj en gros Bredg. 21 K Palæ 2119 Postkonto 3533 Bp. Valbirkv. 7 Hell. Hell. 1856

Overby Lauritz Formand f. Forgyldernes Fagforen. Jægersborgg. 3[1] N

Overbye Fritz Assurandør Frimærkehdl. Strandboulevarden 101[1] Ø Ø 3141v
- C F Petersen Bankassist. Cort Adelers G. 9[1] K By 189v
- Carl Direktør Strandv. 120 Hell. Hell. 880
- Viola Disponent Ægirsg. 3[3] L Tg. 4914
- Aage S Ingeniør Cand. polyt. Høyrups Allé 7[3] Hell. Hell. 3492
- S L Maskinmester Glommensg. 11[3] S Am. 1476y
- Gertrud Organist Folkvarsv. 6[2] F
- E Repræsentant Australiensv. 28[1] St Ryv. 1953
- J H Repræsentant Aggersborgg. 10[1] Ø
- T Repræsentant Tornebuskeg. 1[3] K
- Oliver Skotøjsfabr. Esbjergg. 8[4] Ø

Overeem J C Maskinmester Oliegrensg. 1[8] S

Overformynderiet Stormg. 18 V Cent. 15850 se Afd. V Real-Register

Overgaard Th. H Afdelingschef Skovlæet 5 Hell. Hell. 2588
- Ottilia Bogholderske Kronprinsesse Sofies V. 8[1] F
- Peter J Cand. theol. Frederiksborgv. 168[2] L
- Elisabeth Direktrice Kronprinsesse Sofies V. 8[1] F
- Chr. Direktør i Burmeister & Wain Dr. techn. M. I. K. D. M. Søbakken 9 Charlottl. Ordr. 202
- C Enkefrue Ø-Farimagsg. 10[1] Ø Ø 4858x
- Ella Enkefrue Fredensv. 42[1] Charlottl.
- Olivia Enkefrue Kronprinsesse Sofies V. 8[1] F
- C Frue Skjulhøj Allé 64 Vanl.
- Ellen la Cour Frue Strandboulevarden 12[2] Ø Ø 8287
- Dora Frøken Forfatterinde Ved Skansen 5[3] S Am. 7221y
- Jonna Frøken Artilleriv. 80[5] S
- J A Fuldm. Heibergsg. 14[1] K By 5270x
- F Chr. Gross. (Medindehaver af Firmaet Kay Dyhr) Nyhavn 43 K Bp. Fredericiag. 16[8] K Palæ 3274
- N Gross. Mariendalsv. 29A[3] F Gh. 2725
- Ellen la Cour Frøken Gymnastik- & Danselærerinde Strandboulevarden 12[2] Ø Ø 8287
- P V Hdlsrejsende Vennemindev. 6[2] St Ryv. 1128
- J K Ingeniør Fabrikinsp. Cand. polyt. Overg. o. V. 40A[1] K Am. 565
- H P Kasserer Otto Mallings G. 12[2] St Ryv. 3736
- Kristian Læge Jacob Erlandsens G. 4[8] Ø Ø 7594
- P Maskinafskrivningsbureau Cand. mag. Studiestr. 13[2] K By 1174v
- H Maskininsp. R. Asgaardsv. 11 V Cent. 11758
- N Maskinmester N-Fasanv. 92[2] F Gh. 3676x
- Axel Musiker I. Colbjørnsensg. 9[8] V V 2140x & V 1591v
- Jens ps. Overbetj. F F Ulriks G. 13[2] St Ryv. 1779y
- J Proprietær Assurandør (Chr. Steensen & Co.) Gjentofteg. 16 Gjentofte Gjent. 1176
- S C Proprietær Ejendomsmægler Frederiksbergg. 6 K By 4707
- Niels Præst Sekretær f. Dansk Kirke i Udl. Jeppes Alle 1[1] L Tg. 2141v
- Siegfred Repræsentant Holger Danskes V. 69[3] F Gh 1771x
- T Bruun Repræsentant Gunløgsg. 5[8] S Am. 4817v
- O P J fh. Rodemester Carl Langes V. 14 Valby
- A C Sadelmagerm. Sundevedsg. 9 V Bp. Vesterbrog. 107C[2] V
- Ellen Sanglærerinde Søbakken 9 Charlottl. Ordr. 202
- A Skrædderm. Nyhavn 40 K By 124v Bp. Absalonsg. 43[4] V
- J C Skrædderm. Solitudev. 6[1] N N 3274x

Overgaard Richard Skrædderm. Bredg. 38[1] K Cent. 6545
- C F Snedkerm. Ravnsborgg. 20 N
- C V Snedkerm. Linnésg. 39[2] K By 1337y
- A Sæbehdl. Griffenfeldtsg. 9 N N 3649y
- N Tandtekniker Istedg. 97 V Eva 185 Bp. Kongevejen 55 Holte
- Emil Urtekr. Mathildev. 3 F Gh. 2800 Bp. S-Fasanv. 93[8] Valby Vb. 2700
- Erhard, Akts. Urtekr. Saxog. 76 V V 6601y

Overgaard-Hansen A Ingeniør Cand. polyt. N-Søgade 27 A[2] K Cent. 16000

Overlade Jenny C Cand. pharm. Vendersg. 33[4] K
- Anina Frue Vendersg. 33[4] K By 5586y

Overlading E Mejeriejer Vendersg. 26 K By 3564

Overland R Assist. Cand. jur. Christiansrov. 2 Klpbg. Bell. 210

Overpræsidiets Kontorer se Afd. V Real-Register under Kommunalbestyrelsen

Over-Skyldraadet Kontor Christiansborg K Cent. 10366 & 13166 se Afd. V Real-Register u. Ejendomsskyld

Over Stalden Jægersborg Allé Charlottl. Hell. 1154

Oversøisk Kaffe Agentur ved Chr. Rasmussen Chr. d. 9. G. 6 K Cent. 2779 & 3779
- Kaffekompagni Akts., Fred. d. 7. G. 26 N Cent. 11116
- Kaffelager ved N P Brynoldt Viborgg. 22 Ø Ø 8165
- **Oversøisk Kurve- & Bambus-Industri** I. Kongensg. 33 K fra April Bredg. 6 Cent. 9397 Postkonto 3542
- **Oversøisk Passagerbureau** Indehaver J Bruhn Axelt. 1 V Cent. 14717 & 14718 Telegramadr. „Passagerbureau"

Oversøiske
- **Det Oversøiske Compagnie af 1929** Frihavnen Hovedv. Ø Cent. 12000 Postkonto 23732

Overtelegrafbestyrerens Kontor Valkendorfsg. 2[1] K Stats 397 se Afd. V Real-Register u. Post- og Telegrafvæsenet

Overtoldinspektoratet for Kbhvn. Kontor Toldboden (Amalieg.) i Hovedbygn. Cent. 8657, 8676 & 8696 se Afd. V Real-Register u. Toldvæsenet

Overtoldinspektoratet for Østifterne N-Søgade 7 K Cent. 5668 se Afd. V Real-Register u. Toldvæsenet

Overvejinspektørens og Vejlaboratoriets Kontor Christiansborg K By 8014 se Afd. V Real-Register u. Vejvæsenet

Ovesen L A Antikvitetshdl. Frm. Skoubog. 1 K Cent. 12152
- Kai Bogholder Tirsbækv. 17[3] Vanl.
- Sophie Enke e. Oberstløjtn. H C Ørsteds V. 3[8] V V 9367v
- C Forvalter Jagtv. 129[4] L Tg. 4929
- E Frue (L A Ovesen) Gammelmosev. 269 Lyngby Bagsværd 211
- Ernst Fuldm. Ragnhildg. 18[1] St
- H Glahn Fuldm. Bispebjergv. Bispebjærg Hosp. L Tg. 1191
- Niels Gross. Slagterm. (Niels Jensen's Eftf.) V-Boulevard 45[8] V By 8951
- **Oscar Ovesen** Gross. Skibsreder Amalieg. 35 K Cent. 14450 Stats 548 Telegramadr. „Nesevo" Bp. Espérance Allé 32 Charlottl. Hell. 707 Prokurist S Lützhøft Herthav 4 Charlottl. Ordr. 2573
- F Ingeniør Konsulent (Dansk Lynafledere-etabl.) Nygaardsv. 56[1] St Ryv. 2235
- J M Ingeniør Cand. polyt. Svæsv. 3[2] V
- Peter Korning Ingeniør Dybbølsg. 20[1] V
- Gudrun Frue Klkollektrice Gothersg. 33 K
- A Redaktør Sekretær Upsalag. 18[4] Ø Ø 6931
- Chr. Repræsentant Julius Valentiners V. 22[4] F Gh. 7650
- Svend Repræsentant Vesterbrog. 24 B[4] V
- S T Snedkerm. Klosterstr. 22 K
- Holger Tandlæge Vimmelskaftet 30 K Palæ 4038 Bp. Aurehøjv. 8 Hell. Hell. 4078
- A Tømrerm. Vodroffsv. 22A[2] V V 1618v

Ovesen-Nielsen Arnold Fabrikant GlahnsAllé 39² F
Owesén V Skibsinsp.Saltværksv. 107 Kastrup ▯ Kastrup 633
Owner-Petersen P Ingeniør Cand. polyt. Strandboulevarden 5⁸ Ø ▯ Ø 2750u
Ovnforretningen Godthaab ved E Hecht-Hansen Nyelandsv. 26 F ▯ Gh. 2541
Ovnkompagniet Central ved V Sørensen Sindshvilev. 21 F ▯ Gh. 3317y
- Danmark ved Hans Nielsson Howitzv. 68 F ▯ Gh. 575y
Ovrebeck J Chr. F fh. Skibsfører Thyvej 31¹ Brh. ▯ Gh. 7653
Ovrø H P Gross. Klædeimp. Frederiksg. 12 K ▯ Palæ 330x Bp. Lundsg. 7¹ Ø
Oxdorf G Ingeniør Dronn. Tværg. 29² K ▯ Palæ 996 v
Oxe Marie Frøken Cand. pharm. Forhaabningsh Allé 19² V ▯ V 606 u
Oxelberg Anna Frøken Aaboulevard 18ᵉ N
- Ingeborg Frøken Aaboulevard 18ᵉ N ▯ N 584x
Oxenvad Erik kst. Adjunkt Cand. mag. Bakkev. 15 Brh. ▯ Gh. 801v
- Aage kgl. Kapelmusikus Fuglebakkev. 39 F ▯ Gh. 6365
- Gudrun Massøse Fuglebakkev. 39 F
- L Musiker S-Boulevard 106³ V ▯ V 5066
Oxfelt KR Pr.-Løjtn. Kastellet Svanestok 2 Ø
Oxford ved KS Larsen Hattemag. Frederiksborgg. 25 K ▯ By 4534
- Motor Co. Akts. Automobilhdl. Fredericiag. 13 K ▯ Cent. 10327 & 10398
Oxholm Ida Fuldm. Lipkesg. 25⁴ Ø
- CA Gross. Rudersdalsv. 61 Holte ▯ Holte 329
- Chr. E Monrath fh. Inspektør R. Lipkesg. 25⁴ Ø ▯ Ø 1916
- Viggo Monrath Kasserer u. Magist. Nørre Allé 41 N ▯ N 75y
- N O'Neill Løjtn. Stockholmsg. 37³ Ø ▯ Ø 4533y
- Anna Sekretær Jacob Erlandsens G. 10³ Ø
- S Urtekr. Bernstoffsv. 129 Hell. ▯ Hell. 1249
Oxholt-Howe Agnes Enkefrue Kapelv. 5¹ N
- Eyvind Ingeniør Frederiksborgv. 192² L
Oxø C L Overtelegrafbud Mellemtoftev. 9⁴ Valby
O-Zino Oil Co. ved K P Lassen Vesterbrog. 139 V ▯ Cent. 609
Ozonin, M H Heilskov Nansensg. 42 K ▯ By 1913 v
Ozonova v. H Seehausen kem. Fabr. Bjelkes Allé 30 L ▯ Tg. 2257 y

Paaby Pouline Rasmussen Enke e. Murerm. Holsteinsg. 38³ Ø ▯ Ø 547x
- Johs. P Prokurist Slotsv. 5 Charlottl. ▯ Ordr. 1809
Påhlman Eliza v. Frue fh. Direktør Stormg. 6² K ▯ By 4632
- 's Brødr. Handelsakademi og Skriveinstitut Stormg. 6 K ▯ By 3900
Påhlsson Christine Enke e. Gross. Valby Langg. 88 A² Valby
Pålsson Edwin G Repræsentant Carl Langes V. 41 Valby ▯ Vb. 1824x
Paalægsforretningen Bella v. Bertha Gerhardt Frederikssundsv. 162 Brh. ▯ Bella 1108
Paasche H Gross. Julius Thomsens G. 23³ V ▯ N 2518y
- R Gross. Fuglsang Allé 79 Brh ▯ Gh. 6963
- Poul Repræsentant Fuglsang Allé 79 Brh. ▯ Gh 6963
Paaske G Arkitekt Lindegaardsv. 44 Charlottl. ▯ Ordr. 1991
- F elektr. Install. Kjøbmagerg. 27 K ▯ Cent. 8780 & 8060 Bp. Rosenørns Allé 39² V ▯ N 6330
- F Prokurist Høgholtv. 16³ Vanl. ▯ Damsø 96
- B Restaurator Frederikssundsv. 175 Brh. ▯ Bella 91 & Bella 225
- E H E Skuespillerinde Gl. Kongev. 142⁴ V
Paaske Kai Skuespiller Gl. Kongev. 142⁴ V ▯ V 1070u
- H Petersen Tømrerm. Høgholtv. 25⁸ Vanl. ▯ Damsø 1901
Paaske-Andreasen J Skomagerm. Frederiksborgg. 31 K ▯ By 5068 y Bp. Rømersg. 23³ K
Paaske-Møller A Jordemoder Tullinsg. 21¹ V ▯ V 593
Paatz Georg Gross. Hveensv. 17² S
Pablo, Akts., Import-&Eksportforr. Aarhusg. 88 Ø ▯ Cent. 14654
Pabst H Maskinmester Parmag. 9⁸ S ▯ Am. 7379y
Pacharzina Max Slagterm. Dronningensg. 55 K ▯ Am. 2240
Pacht E Frøken Halmt. 4³ V ▯ Eva 851y
- **Pacht & Crone's Illustrationsetabl.'s Eftf.** ved J v. Huth Admiralg. 28 K ▯ Cent. 4585 Postkonto 163 Privatbp. Fabrikant v. Huth Dronn. Olgas V. 39 F ▯ Gh. 917x
- Knud Kontorchef i Statsanst. f. Livsfors. Vesterbrog. 91⁴ V ▯ V 82 y
- 's Vilh. Tubefarver, se: u. Hostmann-Steinbergs grafiske Farvefabrik, Akts.
Pacific Compagniet, Akts., Vesterg. 13 K ▯ Cent. 14921
- Import Co., Akts., Brogaardsv. 11 Gjentofte ▯ Gjent. 456
Pacius Aug. Fr. Gross. Gl. Kongev. 27¹ V ▯ Cent. 10529
- & Unserud Gross. Kvæsthusg. 3 K ▯ Cent. 10923 Postkonto 22090
Packalén
- **Gustaf Packalén** Direktør V-Boulevard 47² V ▯ Cent. 13608 Telegramadr. „Finnpackalén"
Packert Ewald Forvalter Lyngbyv. 35² St ▯ Ryv. 396 v
- O Materialforv. Blaagaardsg. 31¹ N ▯ N 3633u
Packness & Co. Cigar- & Cigarilloslager Vodroffsv. 13 V ▯ V 2840
- Edgar fh. Fuldm. Dr. Abildgaards Allé 3¹ V ▯ N 1319y
- Aage Kapt. Afdelingsbestyrer i Sparek. R. Vesterbrog. 55 A² V ▯ Eva 578
- O Kapt. Revisor u. Landbrugsm. R. Falkoner Allé 14³ F ▯ V 1468y
- Clara Oversætterinde Herluf Trolles G. 6² K ▯ By 1401x
- Gudrun Sanglærerinde Kongedybet 12⁵ S
- E Frøken Skoleinspektrice Blegdamsv. 112² Ø
Pade Erik Direktør Ritmester Hovmarksv. 29 Charlottl. ▯ Ordr. 2175
- H Direktør M I. R. Klampenborgv. 12 Klpbg. ▯ Ordr. 807
- Ferdinand & Johan Schwartzlose Garvere Højvangen 16 Søborg ▯ Søb. 955
- Sophus Gross. Agenturforr. Glahns Allé 29³ F ▯ Cent. 190 & 12790
- O Orlogskapt. R. DM. Delfing. 2 K ▯ Palæ 713v
- Frederik Skibsfører Islands Brygge 13⁴ S ▯ Am. 5224
Paepcke Caroline Enke e. Direktør Dronn. Elisabeths Allé 4 S ▯ Am. 474
Paetsch A Enkefrue Danasv. (Vodroffspl.) 17¹ V ▯ V 6306u
Paetz Harry Fotograf (Hoffotograf Harald Paetz's Eftf.) Bredg. 35³ K
- 's Hoffotograf Harald Eftf., Bredg. 35 K ▯ Cent. 6329
Pafumi Carmelo Antikvitetshdl. Badstuestr. 5 K Bp. Adelg. 23⁵ K ▯ Palæ 1724v
Pages H Fuldm. u. Magist. Frijsenborg Allé 58³ St ▯ Ryv. 1766y
Pagh Axel Reventlow Bankassist. Bentzonsv. 45ᵉ F
- Jacoba Frue Havneg. 47 B¹ K ▯ By 2416x
- G Guldsmedst. Regneg. 26 K ▯ Palæ 3793y
- Einar Hovedkasserer Forhaabningsh. Allé 27⁸ V ▯ V 2677u
- Knud Kammerr. Hotelejer Frederiksborgg. 36³ K ▯ Cent. 11706
- Anna Enkefrue Klkollektrice Gl. Kongev. 51¹ V ▯ V 5051y
Pagh M Kommunelærerinde Larslejsstr. 9³ K ▯ By 3107
- S K Konsulinde Rosenv. Allé 14¹ Ø ▯ Ø 4377y
- J Lærerinde Livjægerg. 12² Ø ▯ Ø 8402x
- E Maskinmester Charlottenlundsv. 11 Hell.
- Johanne Frue Overassist. v. Statsb. Mikkel Vibes G. 5⁴ K ▯ Am. 3336
- Søren Repræsentant Eckersbergsg. 28⁸ Ø
- E Restauratrice Frederiksborgg. 36 K ▯ Cent. 8471 & 11706
- Orla Restaurator Hammerichsg. 7 V ▯ Cent. 14081 Bp. Stenosg. 1³ V ▯ Eva 2507
- Charlotte Skoleinsp. Larslejsstr. 9³ K ▯ By 3107
Pagh-Hansen P Oberst K. DM. Duntzfeldts Allé 18 Hell. ▯ Hell. 1512
Pagh-Lomholt Thorstein Cigar- og Tobakshdl. Vesterbrog. 73 B V ▯ Eva 1048 Bp. Toftegaards Allé 19¹ Valby ▯ Vb. 970 x
Pagh-Schou R Gross. Gl. Mønt 2 K ▯ Cent. 10170 Bp. Stormg. 35³ V ▯ By 3820
Paghøj J V Gross. Fabrikant (Kittel-Fabr. J. V. P.) Martensens Allé 4A¹ V ▯ Eva 730
- Gudrun Lingeriforr. Martensens Allé 4A V ▯ Cent. 10069
Pahl A Assist Madvigs Allé 14⁸ V ▯ V 1429u
- Karen Enke e. Gross. Amicisv. 2⁵ V
- Else Frue Strandv. 201³ Hell.
- Hans Gross. Trondhjemsg. 6⁴ Ø ▯ Ø 5251
- Hermann, Akts., Gross. Kjøbmagerg. 62, 64 K ▯ Cent. 283, 288 & 289
- Ludwig Gross. Vejlesøv. 40 Holte ▯ Holte 1102
- **Pahl & Petersen, Akts.,** Straa- & Filthattefabr. Modevarer en gros Vesterbrog. 74, 76 V ▯ Cent. 1792 Postkonto 22244
Pahlke F P Malerm. (Johannes Frederiksen) Hans Tavsens G. 15⁸ N ▯ N 4432u
Paiikiin Salomon Skrædderm. Flensborgg. 32 V ▯ V 918y
Paikin J J Jakobsohn Skrædderm. N-Fasanv. 243 L ▯ Tg. 3724
Pain P Kioskejer Falkoner Allé 82¹ F
Paisley Laurence Forstander Jernbaneg. 4² V ▯ By 8749
- 's Sproginstitut Jernbaneg. 4 V ▯ By 8440
Paketternes Ekspedition v. Chr. Hjortsø Kristiansg. 18 K ▯ Cent. 12288 & By 4682
Pakhuset ved R J Rasmussen Urtekramforr. St. Peders Str. 26 K ▯ Cent. 1110 & 9064
- Oehlenschlægersg. 42 ved HP Hansen Kludehdl. Oehlenschlægersg. 42 V ▯ V 7988
Pakkassefabrikken Norden v. E Jørgensen Glasv. 8 L
Pál A Frue Billedhuggerinde Grysgaardsv. 11¹ Brh.
- Julius Docent v. Polyt. Læreanst. Dr. phil. Grysgaardsv. 11¹ Brh. ▯ Gh. 6011
Palace Hotel Raadhuspl. 57 V ▯ Cent. 4050
Paladskonfiturer, Akts., Axeltorv Paladsteatret V
Paladsteatret, Akts., Axeltorv V ▯ Cent. 4036 & 4037
Palagia, Interessentskab Aabenraa 31 K ▯ Cent. 7624
Palatine, London, Chr. d. 9. G. 1 K ▯ Cent. 1474
Palbo Hans Overopsynsmand M B. Bispehjergv. Bispebjærg Hosp. L ▯ Tg. 1203
Palbom M Frue Cigarfabr. (HEM Andersen & Co.) Castbergsv. 17 Valby
Pald Wilh. Direktør Toldbodg. 21¹ K
Paldal L A elektr. Install. N-Fasanv. 152 F ▯ Gh. 2141
Paldam Einar Ingeniør Falkoner Allé 26 A² F ▯ V 2500
Paldan Holger Restaurator Brolæggerstr. 8 K ▯ By 3694
Palermo ved M Jensen Konfekturehdl. N-Voldg. 2 K ▯ By 1727y
- v. Poul Olsen Møbelforr. Brogade 9 K ▯ Am. 2057
Palfelt E Bogtrykker Løvstr. 4 K ▯ By 7042 Bp. Gjentofteg. 70 Gjentofte ▯ Gjent. 586
Palgaard Theodor Dekorationsmaler Kronborgg. 13⁴ L ▯ Tg. 4666

Palitzsch Ellen Frøken Cand.mag. Chr. d. 9. G. 4³ [K] By 2816x
- Sven Dr. phil. Amanuensis v. Polyt. Læreanst. Hulgaardsv. 104¹ Brh. Gh. 76u
Palitzsch-Møller Emilie Enkefrue Chr. d. 9. G. 4³ [K] By 2816x
Palladium Distributing Company, Akts., Vesterbrog. 4A [V] Cent. 12781
Pallas ved K K Andersen kem. tekn. Fabr. Ahlefeldtsg. 22 [K] Cent. 13923
Palle Gerda Frue Australiensv. 26⁴ [St] Ryv. 2443u
- H Frugthdl. Købmand Bagsværdv. 17 Lyngby Lyngby 249
- J J Ingeniør Amager Boulevard 125⁴ [S] Am. 2838y
- Karen Enke e. Læge Ole Suhrs G. 16¹ [K] By 2686
- O Ingeniør Cand. polyt. Jernbanev. 20 Lyngby Lyngby 516
- Jacob H Overbetj. Fordresgaardv. 40ˢ Brh. Gh. 7138
- Jens Overbetj. Hans Bogbinders Allé 4²[S] Am. 2148
- Octavius Nielsen Repræsentant Artilleriv. 50¹ [S] Am. 574y
Pallesen Chr. Farve- & Tapethdl. Mysundeg. 28 [V] Eva 1763
- Kirsten Frøken Jakob Dannefærds V. 1¹[V] N 167x
- P A Gross. Manufaktur Aaboulevard 47³ [V] N 1767v
- H Bang Repræsentant Aarhus Pl. 6² [Ø] Ø 3668v
- V Lund Repræsentant Langesund 15ˢ [St]
- Chr. Trafikkontrolør v. Statsb. Fuglegaardsv. 20 Gjentofte
- G fh. Viktualiehdl. Guldbergsg. 71ˢ [N] N 1835x
Palling E Gross. Gl. Strand 28³ [K] By5905y
Pallis S Bibliotekar v. d. kgl. Bibl. Dr. phil. Amagert. 27ˢᵇ² [K]
- D Enke e. Stabsintendant Toldbodv. 24²[K] Palæ 2467
Pallisgaard L B Enkefrue Gl. Jernbanev. 1 Valby
- A E Pr.-Løjtn. Ved Amagerport 9³ [S] Am. 548
Palludan [Se endv. Paludan]
- Georg Arkitekt Eggersv. 19 Hell. Gjent. 363
- Victor Kontorchef Worsaaesv. 8³ [V] N 3098x
- Sofie Frue Massøse Guldborgv. 27³ [F] Gh. 5149x
- Ellen Sang- & Musiklærerinde Blaagaardsg. 37³ [N] N 3459y
Palludan-Nielsen Louis Fuldm. i Overpræsidiet Cand. jur. Nørreg. 18² [K] By2727y
Palm Aa Afdelingschef Puggaardsg. 4¹ [V] Palæ 4147v
- Aage Afdelingschef L I Brandes Allé 15ˢ [V]
- P Cigarfabr. Bille Brahes V. 3ˢ [V] N 3541y
- P A Ingeniør Kapelv. 5² [N] N 3308u
- Valentin Ingeniør Paa Højden 12 Hell. Gjent. 922
- Olaf Kommunelærer Teglstrupv. 31 [St]
- H Lods Lindenovsg. 8³ [Ø] Ø 916x
- W Malerm. Hollænderdybet 28²[S] Am. 2251x
- Hans Skibsfører Sønderstr. Dragør Dragør 100
- Jakob Skrædderm. N-Farimagsg. 44ˢ [K] By 1344v
Palman N K Værkmester Vesterbrog. 198³ [V] V 645 y
Palme Anna Frue Sekretær Gimles Allé 2 B⁴ [S] Am. 8462
Palmé S Skrædderm. Frederiksborgg. 22¹ [K] By 7523
Palmehuset ved A Spreckelsen Blomsterhdl. Frederikssundsv. 5 [L] Tg. 246x
Palmelund N H Urtekr. Forchhammersv. 2 [V] Cent. 9069 Bp. Kiplings Allé 48 Søborg Søb. 987
Palmer Oluf fh. Materialforv. DM. R. Willemoesg. 29ˢ [Ø] Ø 2029y
Palmhøj Ingemann Koncertmester Bredahlsv. 8² Valby Vb. 2441
Palming Johs. Repræsentant Blegdamsv. 34⁴ [N] N 5890
Palmkjær W Larsen Vinduespoleringsforr. Henrik Ibsens V. 46³ [V] V 156y
Palmkvist N A Hdlsgartner Slotsherrensv. 52 Vanl. Damsø 518
Palmquist Adolf Direktør Tranevænget 8² Hell Hell. 4501
- E E Direktør Ingemannsv. 3B [V] N 5985
Palmqvist Hans Fragtmand Kongev. 15 Holte Holte 334
- K A Radiomateriel fabr. Maglegaards Allé 16¹ Søborg Søb. 1017
Palmvig A Tapetserer Molle Allé 1³ Valby Vb. 2710
Palmø E Kommunelærer Mag.art. Rymarksv. 10 Hell. H Il. 3051
Palne Anna Enkefrue Telegrafkontrolør Adolph Steens Allé 10² [V] N 3159u
Palner Bruno Fuldm. Paa Bjerget 34ˢ [L] Tg. 4366
- N fh. Isenkr. Kildeskovsv. 62 Gjentofte Gjent. 1239
- O Frøken Modehdl. Gl. Kongev. 41 B [V] V 3335
Palnæs Martin Gross. Kultorvet 4 A [K] By 6590 Bp. Egholmsv. 22 Holte
Pals Carl Revisor Svendborgg. 2² [Ø] Ø5985
- Victor Salgsinsp. Rolighedsv. 18⁴ [V] N 5648
Palsbek's Boghandel Antikvarboghdl. Pilestr. 45 [K] By 5046x
Palsbo Valborg Svarre Cand. phil. Translatrice Redaktør Niels Brocks G. 6⁵ [V] By1387v
- A Direktør MSH. Sortedamsdoss. 29¹ [N] N 2525
- R Prokurist Vodroffsv. 12² [V] V 1256v
- Jørgen Sekretær Tagensv. 68ˢ [L]
Palsborg Ida Kommunelærerinde Florsg. 3³[N] N 5989
Palsbro Carl Maskinmester Studsgaardsg. 14ˢ [St]
- C Søminemester DM. Badensg. 3¹ [S] Am. 3394y
Palsby Ove Bankdirektør Cand. jur. Serridslevv. 6¹ [Ø] Ø 79·1
- E Fuldm. St. Kjelds Pl. 1¹ [St] Ryv. 3936v
- **L Palsby** Vekselerer Bankier Amagert. 14 [K] Cent. 507 med Omstill. til samtl. Afdel. Stats 473 Telegramadr. „Palsbybankier" Bp. Svanemøllev. 43 Hell. Hell. 1950
Palsbøll H Herreekviphdl. (Viggo C Møller's Eftf.) Gersonsv. 13 Hell.
- Jørgen Inspektør Carl Baggers Allé 7 Charlottl. Ordr. 703
Palsgaard Ida Kommunelærerinde Amagerbrog. 155³ [S]
- Mads Kommunelærer Amagerbrog. 155³[S] Am. 2542x
Palsgaard Sæbefabriker, I/S, Nyhavn 42C [K] Cent. 14603 & Palæ 3439 Postkonto 13149
- Credin Nyhavn 42 C [K] Cent. 14603 & Palæ 3439 Postkonto 25250
Palsholm Andreas Buntmager Nørrebrog. 35 [N] N 1605
- Sophie Frue Modehdl. Nørrebrog. 35¹ [N] N 1605
Palshøj N Lagermester Svend Vonveds V. 7 [S] Am. 1099
Palslev K V Cand. jur. Pr.-Løjtn. Blegdamsv. 114¹ [Ø] Ø 3010
- Poul Chr. Fuldm Drejøg. 2¹ [St]
- V Kapt. Assurancebestyrer R. Jarmersg. 2 [V] Cent. 11208 Bp. Blegdamsv. 114¹ [Ø] Ø 3010
Palsson Nina Frue Knabstrupv. 3¹ Brh. Bella 673
Palsted H V Inspektør Strandparksv. 24² Hell. Hell. 105v
- John Prokurist Faxeg. 13³ [Ø] Ø 6988
Palsteen Harald statsaut. Revisor Raadhuspl. 55 [N] Cent. 3582 Bp. Vesterbrog. 179¹ [V] Eva 120
Palsøe Chr. Prokurist Nyelandsv. 98 [F] Gh. 2421
Paludan [Se endv. Palludan]
- H A Arkitekt Colbjørnsensg. 11²[V]
Paludan H A P Bibliotekar v. d. kgl. Bibl. Cand. mag. Hellerupgaardv. 4 Hell.
- H Kirketerp Docent v. Landbohøjsk. Redaktør f. Samvirkende danske Haveselsk. Helsebakken 15 Hell. Gjent. 1082
- H Enkefrue Gl. Kongev. 137³ [V] V 6845x
- Martha Enkefrue Dronningensv. 20 [F] Gh. 1239
- A Frue Hellerupgaardv. 4 Hell. Hell. 3076
- C A Frøken Nørreg. 20² [K]
- Jacob Gross. Valdemarsg. 20²[V] V 6218y
- H C Ingeniør Taffelbays Allé 9 Hell. Hell. 1214
- Helen Frøken Sekretær Gl. Kongev. 137[V]
- C F fh. Slotsgartner R. Maltegaardsv. 1 Gjentofte Gjent. 151
- Karen Translatrice Dronningensv. 20 [F] Gh. 1239
Paludan-Müller M M C Direktør Charlottl. Stationsv. 1 Charlottl. Ordr. 514
- K Ekspeditionssekr. i Undervisnm. Cand. jur. R. Bülowsv. 30 A⁴ [V] N 1658x
- Marie Frøken Mynstersv. 1³ [V] V 504x
- C F Kapt. i Fodf. Lorchsv. 6 Gjentofte Gjent. 10
- Gudrun Sekretær St. Pauls G. 3³[K] Palæ 2475y
Paludan Nielsen Viggo Assurandør Gross. Nørrebrog. 222² [L] Cent. 11804
Palvig H G Fuldm. i Privatb. Valløv. 2² Brh. Bella 1248
Palæ-Biografen, Akts., Klerkeg. 2 [K] Cent. 3233
- Express v. I V Andersen I. Strandstr. 10 [K] Cent. 14010
- Lokalerne Klerkeg. 2 [K] Cent. 4668
Palækonditoriet, Marius Petersen, Bredg. 65 [K] Cent. 3344
Palæ-Køkkenet ved Marie Petersen Frederiksg. 11 [K] Palæ 2898
Palæ-Magasinet v. Kai Falck Skotøjsforr. st. Kongensg. 4 [K] Cent. 11680
Palæ-Trykkeriet ved Leo Hansen Kronprinsesseg. 36 [K]
Pamborg Hans Bogholder Translatør Hjelmsg. 2⁴ [St]
Pamperin K Bagerm. (Chr. Lorentzen's Eftf.) Blaagaardsg. 44¹ [N]
- H A E Bogholder Rosenørns Allé 32⁵ [V]
- Ad. Gross. Pile Allé 23³ [F] V 7952
- P O Partikulier Veras Allé 4 Vanl. Damsø 436
- M Repræsentant Jagtv. 109 Cˢ [L] Tg 1456u
- Egil Vinduesdekoratør Absalonsg. 16 [V] V 79 Bp. Smalleg. 54ˢ [F] Gh. 85y
Pan Radio v. Einar Rasmussen & Otto Frederiksen Peter Bangs V. 167 Vanl. Damsø 1619
Panaitescu Johanne Lektor Nøjsomhedsv. 17³ [Ø]
Pander A T M Kunsthistoriker Frederiksborgg. 22³ [K]
Pandrup Victor Gross (Dansk Varemag.) Frederiksstadsg. 1ˢ [V] Cent. 9703
- K M Lærerinde St. Thomas Allé 14⁴ [V] V 1246x
- Chr. Toldklarerer Thorshavnsg. 12² [S] Am. 2294u
Panduro Holger & Co. Gross. Vinhdl. Vendersg. 10 [K] By 867y
- Elna Kommunelærerinde Lykkesh. Allé 11² [V] V 5845v
- H P Snedkerm. Strandv. 63 Springforbi Skodsb. 194
Panduro-Hansen K Smedem. Strandv. 347 Klpbg. Ordr. 472 Bp. Svejgaardsv. 14 Hell.
Pangel Jens Assist. Ved Amagerport 14⁵ [S] Am. 1402x
Panild Agnes Enke e. Overretssagf. Carl Blochs Allé 11 Søborg Søb. 1147
Panitzsch Robert Kunstmaler Overg. n. V. 51 A² [K]
Pankredent Kompagniet ved Foldskov-Pedersen & Vissing Holbergsg. 16 [K] Cent. 12402
Panner Olga Frue Frdbg. Allé 45⁴ [V] Eva 2515

Pannicke Friedrich Faktor Florsg. 7[1] N ☎ N 1645v
Panoptikon v. Edv. Sommer Cigarhdl. Vesterbrog. 5 V ☎ Cent. 2142
Panter C J H Postassist. Vigerslev Allé 62[2] Valby ☎ Vb. 2053y
Pantmann A H E Bankfuldm. Vennemindev. 6[3] St ☎ Ryv. 386
- A Damefrisør st. Kongensg. 47 K ☎ Palæ 2123 Bp. Nørrebrog. 194[4] L ☎ Tg 3729y
- Helge Fuldm. i Bikuben Danasv. (Vodroffspl.) 21[1] V ☎ Eva 902
- L Chr. fh. Hospitalsinsp. R. H C Ørsteds V. 33[3] V ☎ V 2471y
- W Kobbersmed Amager Boulevard 130[8] S ☎ Am. 2458v
- R P J Kontorchef Lyngbyv. 70[4] St
- H Maskinmester Børglumv. 39 Vanl. ☎ Damsø 15
- Hilma Mejeriejer Ordrupv. 114 Charlottl. ☎ Ordr. 2608

Pantmann Hansen M Repræsentant Solitudev. 3[2] N
Panum C Fru Hjalmarsv. 5 Charlottl. ☎ Ordr. 2859
- Louise Frøken Gothersg. 145[2] K
- Hortense Musikhistoriker Gl. Kongev. 47[3] V ☎ V 648v
- Peter Prof. fh. Overlæge R. DM. Tordenskjoldsg. 19[2] K ☎ By 188x
- Elly Translatrice Tordenskjoldsg. 19[2] K ☎ By 188x

Pape Ejnar Blomsterhdl. Grøndalsv. 40[1] F ☎ Gh. 5386 x
- H A Dampskibsf. Østerbrog. 134[1] Ø ☎ Ø 788x
- C H Ingeniør Cand. polyt. Classensg. 23[3] Ø ☎ Ø 1139y
- Aage Købmand Maglekildev. 3 V ☎ V 8281
- W V Overassist. i Toldv. Borups Allé 154[2] L ☎ Tg. 4571 y

Papir Union. Akts., Løngangstr. 16 K ☎ Cent. 12273
Papirbørsen v. Louise Harff Stefansg. 33 L ☎ Tg. 858
Papircentralen ved L Pedersen Birkeg. 3 N ☎ Cent. 12741
Papirfabrikker
- **De forenede Papirfabrikker, Akts.,** st. Strandstr. 18 K ☎ Cent. 111 med Omstilling til samtlige Afdelinger. (Naar Kontoret er lukket ☎ Cent. 50181) Postkonto 1103
Pakhuskontoret ☎ Cent. 1113, 1152 & 1154
Telegramadr. „Papirfabrikker"

Papirforretningen City ved Vagn Salomonsen Niels Juels G. 5 K ☎ Cent. 11466
Papirforsyningen ved Otto Larsen Vigerslev Allé 160 Valby ☎ Cent. 4287 Postkonto 20639
- Ekspres, R Hansen Enghavev. 81 V ☎ V 6438 x

Papirhandlernes Kommissionsanst., Ludv. Schüth Skinderg. 27 K ☎ Cent. 6189
Papsøe S Hdlsrejsende Haveselskabetsv. 1 A[2] V ☎ V 7932
Papyrus Company, Akts., Fredh. Kan. 6 K ☎ By 679 v
Papæskefabrikken Aja ved Th. Pontoppidan st. Kongensg. 63 K ☎ Cent. 10138
Para ved M Petersen Vulkaniseringsanst. Slotsg. 38 N ☎ N 4967x
Paragon, F E Bording Meinungsg. 6-8 N ☎ Cent. 4671
Paramenthandel, Dansk, Gothersg. 115 A[1] K K. F. U. M. ☎ By 4558
Paramonoff Vera P Sproglærerinde Holm. Kan. 15 K ☎ Cent. 174
Paraplyen, Kafé, Vesterbrog. 2A V Hj. af Raadhuspladsen ☎ Cent. 5087
Paraplymagasinet, Agnethe Knobelow Amagerbrog. 88 S ☎ Am. 391x
Parbst V & Søn Agenturforr. Gross. Krystalg. 24 K ☎ By 8775
- K Dyrlund Ingeniør (V Parbst & Søn) Ellehøjsv. 9 Lyngby ☎ Lyngby 808
- O Ingeniør Cand. polyt. Stengaards Allé 27 Lyngby ☎ Lyngby 707

Parbst L Slagterm. Dronningensg. 25 K ☎ Am. 5925x Bp. Ægirsg. 73[2] L
Parbæk M G Cigarhdl. Mf DR. Borgerg. 69 K ☎ Palæ 2959 Bp. Mantziusv. 8A Hell.
- Signe Taksatrice u. Skifteretten Mantziusv. 8A Hell. ☎ Hell. 3075

Parcel-Kiosken ved J Hansen Griffenfeldtsg. 45 N ☎ N 6980l
Parder Einar Prokurist Strandv. 138C[4] Hell.
Parding Aage Kommunelærer Smalleg. 52[3] F
Pardrup Anna & A J Broderihdl. Istedg. 142 V ☎ V 5142y
Parelius Aage Arkitekt Hvidørev. 41 Klpbg. ☎ Ordr. 3025
- Ellen Frøken Assist. v. Statsb. Ved Linden 3[4] S ☎ Am. 1362x
- L Bogholder Østerdalsg. 11[1] S ☎ Am. 3064x
- K Repræsentant S-Fasanv. 93[4] Valby ☎ Vb. 2704
- J F fh. Stationsforst. Østerdalsg. 11[1] S ☎ Am. 3064x

Parfait v. A Hornum Konditori Gl. Kongev. 41B V ☎ Eva 2291
Parfelt H C Afdelingschef Kildevældsg. 12[1] St ☎ Ryv. 761v
- Sophus Repræsentant Godthaabsv. 214[8] Brh.
- P Stabsofficiant Callisensv. 2[3] Hell.

Parfumeri La Brise ved H C Petersen Frederiksbergg. 6 K ☎ By 6503
- Elsa v. G. Welinder Amagerbrog. 28 S ☎ Am. 2349v
- Kaba, Akts., N-Frihavnsg. 77 Ø ☎ Ø 1579x
- Nikola v. Willum Høbye Nørrebrog. 112 N ☎ N 3632y
- Sitho ved Viggo Thorbek Kattesund 14 K ☎ Cent. 11759 & Palæ 3359
- Trance ved Kay Thomsen Smalleg. 45 F ☎ Gh. 524x
- Trianon v. Cand. pharm. J Reingaard Christensen Ole Suhrs G. 16 K ☎ Cent. 4939 Postkonto 20165
- Welldon, Chr. Bache st. Kongensg. 75 B K ☎ Cent. 426

Parfumerie Amy v. Adolfine Mücke Odensegg. 21A Ø ☎ Ø 1917y
- d'Angleterre ved Johannes Petersen Kong. Nytorv 34 K ☎ Cent. 2173
- Breining kgl. Hofleverandør Østerg. 26 K ☎ Cent. 485
- **Parfumerie Bristol** ved E Christophersen Frederiksbergg. 40 K ☎ Cent. 9355 & By 4985 E & D Christophersen Bp. Høeghs Allé 10 Gjentofte ☎ Hell. 2075
- Elba, Akts., Jernbane Allé 77 Vanl. ☎ Damsø 2091
- La Fleur ved S F Groth Amager Boulevard 122 S ☎ Am. 4567y
- Glenten, Akts., Vibev. 39 L ☎ Tg. 4608x
- Holst's Eftf. ved Aug. Løsekrug Hovedvagtsg. 2 K ☎ By 3552
- Mimosa ved J & M Jensen Gl. Kongev. 76 V ☎ V 1044x
- Nova ved Lilly Andersen Gl. Kongev. 108 V ☎ V 3049
- Oja st. Kongensg. 31 K ☎ Palæ 104y
- Osborne ved Maria Winckler Vesterbrog. 82 V ☎ V 431x
- Shira, Akts., Frederiksbergg. 28 K ☎ By 8322
- Spar ved Ingeborg Lichtenberg Værnedamsv. 17 V ☎ V 4685
- Øbro ved Frøken A Schäffer Classensg. 57 Ø ☎ Ø 6669

Parfumeriet Eva v. G Welinder Larsbjørnstr. 25 K ☎ By 2026y
Parisch A Frimærkehdl. Absalonsg. 44[8] V
Pariser Konditoriet ved Magnus Hein Jagtv. 101 L ☎ Tg. 3267
- Silke-Kunst v. Vm. Olsen N-Frihavnsg. 65 Ø ☎ Ø 2857 x
- Snit ved K Olsen Kjøleudsalg Enghavev. 31 V ☎ Eva 543y

Pariserdukkemagasinet, Akts., kgl. Hofleverandør Østerg. 22 K ☎ Cent. 3119
Parisette v. Lilli Christoph Modeforr. Valby Langg. 44B Valby ☎ Vb. 949x
Paritas, Akts., Bogtrykkeri Bogbinderi Tordenskjoldsg. 16 K ☎ By 4180

Park N V B Apoteker Platanv. 9 V ☎ V 2684
- M Cigarfabr. Valby Tingsted 5 Valby ☎ Vb. 1008
- E Ingeniør Aaboulevard 9[4] V ☎ N 5388
- Aage Overretssagf. st. Kongensg. 77 K ☎ Cent. 3754, 3774 & 11220 Bp. Tuborgv. 80 Hell. ☎ Hell. 2210

Park Autoen, Akts., V-Farimagsg. 21 V ☎ Cent. 9008
- Hotel Jarmers Pl. 3 V ☎ Cent. 11711 & 11731

Parkalléens Kolonialhdl. v. Th. Christensen Parkalléen 21 St ☎ Tg. 3316
Parker R Enkefrue Aaboulevard 9[2] V ☎ N 7669
- J G Politimester i Frdbg. Birk R. Falkoner Allé 116 B F ☎ N 6991

Parker og Anlæg se Emnelisten paa gule Blade foran i 2. Bind
Parkfelt Arnold Revisor Vendersg. 20[3] K ☎ Palæ 3596
Parkholm OL Korpsofficiant DM.R. Rudolph Berghs G. 40 St
Parkhøj Axel Forretningsf. Svejgaardsv. 27 Hell. ☎ Hell. 2147
Parkov Inger Fuldm. u. Magist. Cand. polit. Johannev. 2 Charlottl.
- H Oberst MF. K. DM. Johannev. 2 Charlottl. ☎ Ordr. 466

Parkteatret Østerbrog. 79 Ø ☎ Cent. 3362
Parkø G Prokurist Vejrøg. 5[2] St ☎ Ryv. 893
- Eva Sekretær Livjægerg. 18[3] Ø ☎ Ø 4309u

Parler Georg Koncertsanger Komponist Frederiksbergg. 15[3] K ☎ By 6471
Parlev NP Togfører Halmt. 2[4] V
Parlo O Kontorchef Strandv. 9[3] St ☎ Ryv. 2350
Parlov Elisabeth Frøken Sortedamsg. 3[1] N ☎ Cent. 228
Parm K J Ingeniør Cand. polyt. Viaduktallé 5 Hell. ☎ Hell. 3180
Parming Magda Frue Vennemindev. 24[1] St
Parmo Petersen Prægeanst. Kompagnistr. 16[2] K ☎ By 3095
Parnam C W elektr. Install. Korsg. 8[2] N ☎ N 2851
Parner Erik & Ingeborg Danseundervisning Vesterbrog. 40e V ☎ Cent. 9640
Parning A C Bogholder Falkoner Allé 44[2] F
- Henry Bogholder Vigerslevv. 39[2] Valby

Parnow
- **Parnow & Co.** Damekonfektionsforr. Østerg. 36, 38 K ☎ Cent. 8706 & 8726
- Axel Gross. (Parnow & Co.) Callisensv. 34 Hell. ☎ Hell. 262

Parnæs Thorgny elektr. Install. Ringstedg. 7 Ø ☎ Ø 8334
Parris Povl A Gross. Nannasg. 17[3] L ☎ Tg. 4665
Parry Inghard Salgschef Automobilforhdl. Aarestrupsv. 17[4] Valby ☎ Vb. 777
Parsberg Rosa Metz Fotograf Gl. Kongev. 90[5] V ☎ Eva 303 Bp. Bülowsv. 32 B[4] V
- K M fh. Kommunelærerinde Carit Etlars V. 14 V ☎ V 1875x
- A Werner Landskabsmaler Bülowsv. 32 B[4] V
- N Læge Nørrebrog. 34[1] N ☎ N 269 (1-2, Helligd. 9-9½)

Parsbo Anna Kommunelærerinde Frydendalsv. 8 V ☎ V 5179y
Parsborg Svenning Gross. Falkoner Allé 18[1] F ☎ V 8125
Parsby A M Kommunelærer Amagerbrog. 53[4] S ☎ Am. 3047x
Parsbøl Preben Forretningsf. S-Boulevard 52[4] V
Parsfelt E J Cigarhdl. Griffenfeldtsg. 6[2] N
- P A Drejerm. (Kbhvns Trædrejeri) Aaboulevard 45[2] V ☎ N 2633x
- Anna Paraplyhdl. (Nørrebros Paraplylager) Nørrebrog. 102[8] N ☎ N 6220

Parsgaard H Vognmand Havneg. 11[8] K ☎ Cent. 10172
Parshøj Erhardt Guldsmed Østerbrog. 98 Ø ☎ Cent. 2598 & Ø 5820 Bp. St. Jacobs Pl. 3[3] Ø ☎ Ø 5828
Parsing Wm. Disponent Skovv. 5 Gjentofte ☎ Ordr. 596
Parslev E W Kunstmaler Frdbg. Bredeg. 15[3] F

Parsmar C H Reklamechef C F Richs V. 99C[8] [F]
Parsted G V M Inspektor Klerkeg. 10 [K]
Parstrup Alma Enke e. Gross. S-Boulevard 36[3] [V] ☎ V 4462
- A H Gross. Herrekonfektionshdl. Vesterbrog. 14 [V] ☎ Eva 611
Parsøe V V Ingeniør v. Orlogsv. R. Delfing. 31 [K] ☎ Palæ 856 x
Parthen Ella Forstanderinde v. K T A S. Blaagaardsg. 4C[3] [N] ☎ N 5042
- Einar M Konditor st. Kongensg. 83 [K] ☎ Cent. 10583
Partivare-Udsalget ved Oscar Jensen Vesterbrog. 100 [V] ☎ V 654x
Partsch Ingrid Enke e. Prokurist Lyshøjgaardsv. 33[1] Valby ☎ Vb. 486y
Parup Emil Prokurist Bygholmv. 28 Vanl. ☎ Damsø 1170
Parvig P C Fuldm. i DFDS. Strandboulevarden 69[2] [Ø] ☎ Ø 1190u
Pasborg C E Gross. Gl. Kongev. 31 [V] ☎ Cent. 2051 & 2151 Postkonto 1140 Bp. Kochsv. 20 [V] ☎ V 3925
Paskontorer se Afd. V Real-Register
Pass E Direktør Bredg. 47[2] [K] ☎ Palæ 2151
Pastor Seb. Kneipps Fabrikkers Generalagentur ved Helmer Abel kem. Fabr. Graabrødret. 6 [K] ☎ Cent. 14756
Patent og Varemærkevæsenet m. v., Direktoratet for, Kontor Polititorvet 14 [V] ☎ Cent. 9034 se Afd. V Real-Register
Patentbureau
- **Patentbureau Budde, Schou & Co.,** Viggo Blom, C V Schou & C V Høgsted st. Kirkestr. 3 [K] Hj. af Højbro Pl. ☎ Cent. 7736 & 590
- **Patentbureau, Gustaf H Rehnfelt** Nørreg. 22 [K] ☎ Cent. 4188
- **Patentbureau, Hofman-Bang & Boutard** Ing. P Hofman-Bang og E Boutard Axel HO Hofman-Bang og H SH Erichsen N-Voldg. 17 [V] ☎ C 585 & 8553 Grundl. 1870
- **Kjøbenhavns Patent-Bureau** Viggo Blom, C V Schou & C V Høgsted st. Kirkestr. 3 [K] Hj. af Højbro Pl. ☎ Cent. 590 & 7736
- **Patentbureau Lehmann & Rée** Ingeniører Krystalg. 24 [K] ☎ Cent. 610

Patentkontor
- **Dansk Patent Kontor, Akts.,** Jernbaneg. 4 [V] ☎ Cent. 5570 Direktion: cand. jur. Bent Carlsen og Ingeniør-Oberstløjtn. M N Kildemoes Se Fag-Registret

Patentstilladset Fremtiden ved J Nielsen Adelg. 77 [K] ☎ Cent. 6413
Pathé Frères, Akts., Musikinstrumenthdl. st. Kongensg. 79 [K] ☎ Cent. 15886
Patriotic Assurance Company, Ltd. Direktion for Danmark Fredericiag. 21 [K] ☎ Cent. 256
Telegramadr. „Patriotic"
Patursson J Kongsbonde Lagtingsmand ML. Postadr. Rigsdagen [K]
Paul Otto Fabrikant Blaagaardsg. 15 C[1] [N]
Paul-Petersen A Arkitekt Kapt. Gruts Allé 8 Hell. ☎ Hell. 3006
- Ingeborg & Magdalene Lærerinder i Dans, Plastik, Gymnastik og Svømning A N Hansens Allé 36 Hell. ☎ Hell. 1553
Pauli C Enkefrue Klkollektrice Vodroffsv. 24[1] [V]
Pauli-Rindom A fh. Bagerm. Østerbrog. 34[2] [Ø] ☎ Ø 2152x
Paulin Ragnhild Enke e. Læge Strandv. 63[1] [St] ☎ Ryv. 38
- L F Læge Strandv. 4[1] [St] ☎ Ryv. 3348
Paulli R Bibliotekar v. d. kgl. Bibl. Amagerfælledv. 27[4] [S] ☎ Am. 2321v
- H Cand. polyt. Ingeniør R. Skjoldsg. 11[2] [Ø] ☎ Ø 605
- Marie Enke e. Kapt. Frederiksv. 3[2] [F] ☎ Gh. 546x
- Rigmor Enke e. Læge Margrethev. 6[2] Hell. ☎ Hell. 48x
- Jo Frue V-Voldg. 86[3] [V] ☎ By 1050
- K H Kontorchef v. Rigshosp. Cand. jur. Fredh. Kan. 18[4] [K] ☎ By 514x

Paulli Simon Prof. Dr. med. R. DM. Madvigs Allé 13[2] [V] ☎ V 725
- Betty Frøken Skolebestyrerinde Fredh Kan. 18[4] [K] ☎ By 514x
Paulmann Brødr. Væveri Blaagaardsg. 41 [N] ☎ N 6164
- Emil Vævermester (Brødr. Paulmann) Theklav. 5[3] [L]
- F H Væverm. Theklav. 9[2] [L] ☎ Tg. 2397x
- Kai O Vævermester (Brødr. Paulmann) Nøddebog. 17[1] [N]
Pauls O Fotograf Gl. Kongev. 128 Hh.[3] [V] ☎ V 2878x
- C Repræsentant Gl. Kongev. 128 Hh[3] [V]
Paulsen [Se endv. Poulsen, Povlsen]
- Carl Administrator Nørrebrog. 177[3] [L] ☎ Tg. 1343
- Jul. Afdelingschef Ole Bruuns V. 1 Charlottl. ☎ Ordr. 410
- Hubert Arkitekt Gl. Strand 26[2] [K] ☎ By 2078v
- H L Assist. v. Statsb. Løvstr. 8[2] [K] ☎ By 4170
- Arne Autoværkted Cykleforr. Øresundsg. 20 [Ø] ☎ Cent. 1989 Bp. Øresundsg. 24D[8] [Ø]
- Fr. fh. Bankdirektør Parkvænget 11 Charlottl. ☎ Hell. 4121
- C Bankfuldm. Sømarksv. 21 Hell. ☎ Hell. 173
- Einar C C Bankfuldm. Skovalléen 5, 7 Bagsværd
- I C Blikkenslagerm. Gas- & Vandm. Niels Ebbesens V. 24 [V] ☎ V 869
- K Bogholder Falstersv. 8[1] [F] ☎ Gh. 342y
- Ellen Buntmager Colbjørnsensg. 3[1] [V] ☎ V 4009
- Robert Cand. pharm. Holsteinsg. 3[4] [Ø] ☎ Ø 2247y
- Jens Direktør Virginiav. 3 [F] ☎ Gh. 410
- Anne Enkefrue Monradsv. 2 [F] ☎ Gh. 2008
- Axelline Enke e. Tapetserer Blegdamsv. 74[2] [Ø] ☎ N 3676y
- Bertha Enke e. Direktør Allég. 17[4] [F] ☎ hemmeligt Nr.
- Betzy Enkefrue Aurehøjv. 3[2] Hell. ☎ Hell. 3482y
- Hansine Enkefrue Bjarkesv. 9[1] [F] ☎ Gh. 411
- Hilda Enkefrue Sofiev. 16 Hell. ☎ Hell. 44
- Ingrid Enke e. Organist Svanemosegaardsv. 6A[1] [V] ☎ N 4599x
- P Entreprenør Søborg Hovedg. 76 Søborg
- Jens Fabrikant Azaleav. 16 Valby
- Peder Fabrikant Hellerupgaardv. 13 Hell. ☎ Hell. 3340
- Carl Formand f. Marmor- og Granitslibernes Fagforen. Gl. Kalkbrænderi V. 64[e] [Ø]
- Hj. Forretningsf. Glommensg. 21[1] [S]
- L P Fotograf Rønnebærv. 19 Holte
- Augusta Frue N-Frihavnsg. 82[e] [Ø] ☎ Ø 4501y
- Kirstine Frue Flensborgg. 8[2] [V] ☎ V 5752x
- M Frue Østerbrog. 19B[2] [Ø] ☎ Ø 6088
- Edele Frøken Classensg. 67[4] [Ø] ☎ Ø 8061
- Emil Gaardejer Virumv. 106 Lyngby ☎ Frederiksdal 49
- Paul Gas- & Vandm. Øresundsg. 20 [Ø] ☎ Cent. 1989 Bp. Nørrebrog. 17[1] [N]
- Aage Gross. (Maggi Selskabets Filial) Holsteinsg. 55[1] [Ø] ☎ Ø 6608
- A C Gross. Eneforhdl. for Danmark af Continental Regnemaskiner V-Voldg. 7,9 [V] ☎ Palæ 2826 Bp. Monradsv. 2[2] [F] ☎ Gh. 2008
- C Gross. Skotøj en gros Reventlowsg. 26[1] [V] ☎ V 1820x
- Harald Gross. Pile Allé 24 Holte ☎ Holte 1020
- H C Gross. Papirhdl. Stampesg. 5[4] [V] ☎ V 515y
- Johs. Gross. (Birch & Paulsen) Smalleg. 52A[e] [F] ☎ Gh. 4717
- **L Paulsen & Co.** Gross. Laxeg. 2,4 [K] ☎ Cent. 703 Stats ☎ 293 & 298 Postkonto 21819 Telegramadr. „Nogill" Gross. Dethlef Jürgensen „Carlsminde" Søllerødv. Holte ☎ Holte 74
- Svend Gross. st. Regneg. 26[8,2] [K] ☎ Cent. 7948 & Priv. ☎ By 1477x
- Vald. Gross. Bülowsv. 24 [V] ☎ V 5861
- C G Guldsmed Frm. V-Voldg. 2e [V] ☎ Cent. 8962

Paulsen's C G Eftf. A Johansen Guldsmed Vesterbrog. 50 [V] ☎ Cent. 6373
- 's Fritz Eftf. ved C Enchjelm Guldsmed Østerbrog. 42 [Ø] ☎ Ø 496
- Joh. H Guldsmed Frm. Sværteg. 8 [K] ☎ Cent. 5913
- Joh. jun Guldsmed (Joh. H Paulsen) Holck Winterfeldts Allé 2 Hell. ☎ Hell. 2820
- K A Guldsmed (C G Paulsen) Frdbg. Allé 38[3] [V]
- C H Ingeniør Nærumv. Nærum
- F M C Inspektør Gl. Kongev. 146[8] [V]
- L C C Kancellir. Rathsacksv. 6 [V]
- Gustav Kaptajnløjtn. Suomisv. 8[8] [V] ☎ N 5883
- & Hansen, Akts., kem. Fabr. Borups Allé 132 [L] ☎ Tg. 1441
- O I Kommunelærerinde Njalsg. 26A[1] [S]
- Richard Kommunelærer Pile Allé 7 D[2] [F] ☎ V 8496
- Otto Korrespondent Arkonag. 22[4] [V]
- Johannes Kunstmaler Wildersg. 13[1] [K]
- Karl Kunstmaler Vesselsg. 24[4] [N] ☎ N 5173
- Oscar Jul. Kunstmaler Linnésg. 26[2] [K] ☎ By 5626 x
- Johs. Læge Roskildev. 360 Rødovre Valby ☎ Rødovre 323
- H Malerm. st. Kongensg. 55 A [K] ☎ Palæ 2386 Bp. Istedg. 29A[4] [V]
- Julius Malerm. Dronn. Olgas V 5 [F] ☎ Gh. 680x Bp. Dronn. Olgas V. 3[2] [F]
- Otto Malerm. Kaalundsg. 4[4] [V] ☎ V 9101y
- Robert Malerm. Frederiksborgg. 39A[3] [K] ☎ By 1881x
- H H M Mester v. Flaadest. Hareg. 18 [K] ☎ Palæ 3929
- Niels Musiklærer Violinist Amagerbrog. 29[5] [S] ☎ Am. 5640x
- Axel H F Oberst K. DM. Egholmsv. 7 Holte
- M Oberstinde Rudersdalsv. 14 Holte ☎ Holte 432
- G Oplysningsbureau Nyelandsv. 71[1] [F]
- Peter Overretssagf. R. Frederiksbergg. 1 [K] ☎ Cent. 205, 206 & 9105 Bp. Baune Allé 9 Lyngby ☎ Lyngby 807
- Anders Postassist. V-Boulevard 9[2] [V]
- W O I Postkontrolør Løjtn. Rudersdalsv. 14 Holte
- Jul. Prof. Figurmaler M A. Bredg. 4[2] [K] ☎ Palæ 3121
- Ove Prof. v. pharm. Læreanst. Dr. phil. R. FM. Foraarsv. 28 Charlottl. ☎ Ordr. 1231
- Hother Prokurist Pr.-Løjtn. Falkoner Allé 46[2] [F] ☎ N 6657
- H C Pølsefabr. Sommerstedg. 17, 19 [V] ☎ V 9733 Bp. Azaleav. 16 Valby
- A P Repræsentant Dalgas Boulevard 2[2] [F] ☎ Gh. 4658
- Harry Repræsentant Refsnæsg. 43[3] [N] ☎ N 6625
- Johannes Repræsentant Henrik Rungs G. 11[8] [N] ☎ N 911y
- Paul Repræsentant Svinget 2[4] [S] ☎ Am. 2052
- Svend Repræsentant N-Frihavnsg. 25[4] [Ø] ☎ Ø 4739y
- Alex Salatfabr. Dronn. Dagmars Allé 14[2] Valby
- P Friedrich Sproglærer Gasværksv. 24[2] [V] ☎ V 2491x
- K H Søløjtn. Finsensv. 2[2] [F] ☎ Gh. 5635v
- Aage Tandlæge Gothersg. 10 [K] ☎ Palæ 328 og Rolighedsv. 18[1] [V] ☎ N 5084
- Julie Schledermann Frøken Tandlæge Værnedamsv. 1 [V] ☎ V 7265 (10-4) Bp. Matthæusg. 27[1] [V]
- Charles Tandtekniker Søborg Hovedg. 76 Søborg ☎ Søb. 663
- A Tapetserer Frdbg. Bredeg. 5 [F] ☎ Gh. 764x Bp. Frdbg. Bredeg. 8[2] [F]
- E E & Søn, Akts., Tapetserere st. Kongensg. 90 [K] ☎ Cent. 418
- E O Tapetserer st. Kongensg. 90[3] [K] ☎ Cent. 418
- J D Urtekr. (J D Paulsen & Co.) Sortedamsg. 11[8] [N]

Paulsen J D & Co. Urtekr. Sortedamsg. 11 N ☎ N 7020
- P H Vulkaniseringsanst. Edv. Falcks G. 5 V ☎ By 8633

Paulson Olafur Kontorchef i Overpræsidentens Sekr. R.DM.Knippelsbrog.1⁴ K ☎Am. 4782v

Paulsson A Kurvelager en gros Hambrosg. 21 V ☎ By 4716 Bp. Vesterfælledv. 14¹ V ☎ V 9121x

Paulus W Præst Inspektør Stenosg. 4 V ☎ V 2628

Paustian Julie Enkefrue Sortedamsdoss. 77³ Ø ☎ Ø 4432x
- H WIngeniør Cand.polyt. Lavendelstr. 16 K ☎ Palæ 2397 Bp.Blegdamsv. 42³ N ☎ N 3076v
- Arnold Politibetj.Ryesg.125 A⁴ Ø ☎Ø1777y
- Fritz Wulff Prokurist Gyldendalsv. 26 Lyngby ☎ Lyngby 284
- K H J Snedkerm. Gyldenløvesg. 8¹ K
- Fritz Urtekr. R. (Frdbg. Sukkerhus) Roligheds v. 18 V ☎ Cent. 4741 & N 5026
- Svend Urtekr. Østerbrog. 90 Ø ☎ Cent. 2256 Bp. Humlebæk g. 13³ L

Pavlu Bohdan czekoslovakisk Gesandt Lindev. 13 V ☎ Cent. 9789

Pax v.Svend Nielsen Skotøjsfabr.Nørrebrog. 104 N ☎ N 5561
- v. A Hjordt Trikotageforr. Frederiks sundsv. 135 Brh. ☎ Bella 700

Pay Ellen Frue Arendalsg. 8ˢ Ø ☎ Ø 2424y
- Birger Hotel garni Hovedvagtsg. 6 K ☎ Cent. 13434

Payberg Karen Frue Svend TrøstsV. 6² V ☎ V 7967

Pecheur P S Toldkasserer Strandboulevarden 36¹ Ø ☎ Ø705x

Pechman F Agenturforr. st. Kongensg. 21 K ☎Cent. 11271

Pechüle Wm. Forretningsf. Vesterbrog. 163³ V ☎ V 4295
- Carl Sadelmager- & Tapetserer Roskildev. 91 Valby ☎ Vb. 458
- T A V fh. SkolebestyrerindeRoskildev. 91 Valby

Peckham & Co. Eftf. Gross. Reventlowsg. 10 V ☎ Cent. 10760
- James Gross. Kongev. Pax Lyngby ☎ Lyngby 947
- J Blair fh. Inspektør R. DM. Classensg. 23² Ø ☎ Ø 5010

Pedersen [Se endv. Petersen]
- Albert Afdelingschef Gl. Kongev. 109¹ V ☎ V 3331
- Chr. E Afdelingschef Paa Bjerget 10ˢ L
- E W Afdelingschef Padborgv. 47 Rødovre Valby ☎ Rødovre 347
- Hans Afdelingschef Peder LykkesV. 1⁴ S ☎ Am. 2157v
- J C Afdelingschef Julius Bloms G. 4⁴ L ☎ Tg. 4788
- **Knud E Pedersen** Agenturforr. Gross. Jacobsens Allé 5¹ Hell. ☎ Hell. 2776
- Peder Agenturforr. Istedg. 62¹ V ☎ Cent. 14048
- C O Amtsforvalter MF. Postadr. Rigsdagen K
- Anton M Anlægsgartner Valgaardsv. 5² Valby ☎ Vb. 1419y
- G A Vilh. Anlægsgartner Nybrov. Lyngby ☎ Lyngby 495
- Johs. Anlægsgartner Jagtv.100ˢ L ☎N5095
- Søren Anlægsgartner Nordre Allé 4 Valby ☎ Vb. 1051y
- N Frue Annoncebur. Kjeldsgaardsv. 20⁴ Valby ☎ Vb. 2102
- S Lau Annoncebur. Østerg. 8 K ☎ Cent. 12413 & 12541
- Sv.Antikvarboghdl. Grønneg.14 K ☎Palæ 3566 Bp. Frederiksstadsg. 5¹ V
- R Antikvitetshdl. Fredh. Kan. 2 K ☎ By 3862 Bp. Halmt. 4⁴ V
- Carlo fh. Apoteker Gothersg. 12⁴ K
- Victor fh. Apoteker R. Chr. d. 9 G. 1³ K ☎ By 4709
- Axel Arkitekt u. Stadsing. Dir. Grøndalsvænge Allé 9 Brh. ☎ Gh. 2022

Pedersen E Hindborg Arkitekt Lembergg. 14² S ☎ Am. 8165
- Johan Arkitekt Godthaabsv. 86² F ☎ Gh. 910y
- Jørgen Arkitekt Maagev. 25ˢ Brh. ☎ Tg. 2427
- Niels Arkitekt Ekspeditionssekr. Brøndsteds Allé 4³ V ☎ V 4922
- Peder Arkitekt Gl. Kongev. 155ᵉ V ☎ Eva 2429
- M L Artillerimester iFlaadenPilestr.45³ K
- A Assist. Harald Kiddes V. 4² Valby
- Aage Assist. Aarhusg. 88ˢ Ø ☎ Ø 5981
- Elof Assist. H C Ørsteds V. 18³ V ☎ V 5782x
- Halvdan Assist. u. Magist. Hillerødg. 136¹ Brh.
- H E Assist. u. Magist. Kjeldsgaardsv.37B Valby ☎ Vb. 1973
- L Oster Assist. v. Frdbg. Bygningsinsp. Schlegels Allé 8ˢ V ☎ V 6960v
- Oskar Assist. i Nationalb. Snorresg. 8¹ S ☎ Am. 3625y
- Thorolf Assist. Westend 6³ V
- Anker Automobilforhdl. Falkoner Allé 23³ F ☎ Gh. 3461y
- Chr. Automobilforhdl.HCØrsteds V.52 A¹ V ☎ N 4163y
- Th. Automobilforhdl elektromek. Værkst. Kronprinsesseg. 46 K ☎ Cent. 643 & Palæ 3819 Bp. Lyngbyv. 70⁴ Sø ☎ Ryv. 3027
- Alfr. Bagerm. Midgaardsg.5 L ☎ Tg.4323
- A V Bagerm. Tranegaardsv. 68 Hell. ☎ Hell. 2437x
- Chr. J.Bagerm.Viktoriag. 11 V ☎ Eva221
- Fr. Chr. Bagerm. Rosengade 13 K ☎ Palæ 1303
- Hans M Bagerm. Strandv. 37 Sø ☎Ryv.146 & Priv. ☎ Ryv.973
- Henry Bagerm. Danmarksg.6 V ☎V6862v
- I Grøn Bagerm. Hagens Allé 46 Hell. ☎ Søb. 910
- Johannes Bagerm. Amagerbrog. 48 S ☎ Am. 288
- J P Bagerm. Tagensv. 58 L ☎ Tg. 2769
- L A Bagerm. Nygaardsv.44 Sø ☎ Ryv.1332 og Borthigsg. 5 Sø ☎ Ryv. 415y
- Niels Peder Bagerm. Nakskovv. 27ˢValby
- Otto Bagerm. Brostykkev. 100 Hvidovre Valby ☎ Hvidovre 284
- Scheffmann Bagerm. Sundholmsv. 70 S ☎ Am. 727
- Søren Bagerm. Willemoesg.7 Ø ☎Ø2713u
- Asta Thorolf Balletdanserinde Westend 6ˢ V
- Laurits Bankassist. Lupinv. 11 Brh. ☎ Gh. 7830
- Ida Bankkasserer Niels Ebbesens V. 9¹ V ☎ V 2012x
- [Barberer se Afd. VII Fag-Register]
- A Bestyrer Istedg. 6ˢ V ☎ Eva 1217
- Jens Bibliotekar Alsg. 2³ V ☎ V 4957
- Niels Billedhugger Bredg. 65Aˢ K
- C & Søn Billedskærere Mølleg. 23A N
- Knud Billedskærer Gl. Kongev. 173 V ☎ V 2257v Bp. Djanav. 25 Rødovre Valby ☎ Rødovre 115
- Axel Blikkenslagerm. Gas- & Vandm. Skipper Clements Allé 8 S ☎ Am. 798
- G Blikkenslagerm. Gas- & Vandm. Godthaabsv. 248¹ Brh. ☎ Gh. 1265y
- Ernst A Blomsterhdl Godthaabsv. 86² F
- Marius Blomsterhdl. Vigerslev Allé Valby ☎ Vb. 1155 Bp. Vigerslev Allé 5² Valby
- C Bogbinderm. Klosterstr.9K ☎ By 2432x Bp. Magdelonev. 16 L ☎ Tg. 3093
- Charles Bogbinderm. Pilestr.8K ☎By817
- S Chr. Bogbinderm. Drogdensg. 18¹ S
- S Chr. & Th. Jensen & M Larsson Bogbindere Howitzv. 49 F ☎ Gh. 1718u
- Alfhild Bog- & Papirhdl. Amagerbrog. 99 S ☎ Am. 5887x
- E W Lindberg Bog- & Papirhdl. Godthaabsv. 88 F ☎ Cent. 13029
- Poul E Boghdl. (Jacob Lund) Sølvg. 6 B⁴ K ☎ Palæ 1006v
- Chr. Bogholder fh.Depotchef Strandv.138⁴ Hell. ☎ Hell. 4383
- C J O Bogholder Skotterupg. 9³ L
- E Bogholder Nørrebrog.44 B⁴ N ☎ N869u

Pedersen Hans Bogholder Julius Valentiners V. 8¹ F ☎ Gh. 2682
- H P Bogholder Kongev. 19 Holte ☎ Holte 490
- Marius Bogholder Rodosv. 46¹ S
- O H P Bogholder Vesterbrog. 81⁴ V ☎ V 6018y
- Paul Bogholder Frdbg. Bredeg. 9A³ F ☎ Gh. 3567 y
- P C Bogholder Solgaarden 36¹ Sø ☎ Ryv. 2983v
- Peder Bogholder Gunløgsg. 19ˢ S
- Peder Bogholder Østrigsg. 41⁴ S
- P L Bogholder Absalonsg. 43² V ☎ Eva 503x
- P Worsøe Bogholder Holger Danskes V. 21³ F ☎ Gh. 194v
- Th. Bogholder Ved Kløvermarken 10⁵ S
- V H Bogholder Holsteinsg.62³ Ø ☎ Ø2381y
- Aage Bogtrykker Rudolph Berghs G.1¹ Sø ☎ Ryv. 2065 v
- F A Gislason Bogtrykker (Nørrebros grafiske Etabl.) Julius Bloms G. 3 L ☎Tg.804v
- Jørgen Bogtrykker (Andersen & Pedersen's Bogtrykkeri Ny Vesterg.19³ V ☎ By 2499
- & Lefèvre Bogtrykkere Suomisv. 2 V ☎ Cent. 6ˢ 97
- Sv. Bogtrykker (Bogtrykkeriet Elektra) Bille Brahes V. 4⁴ V
- Th. Bogtrykker (Pedersen & Lefèvre) Engelstedsg. 19 Sø ☎ Ryv. 624x
- Vald. Bogtrykker (Vald. Pedersen's Bogtrykkeri) Degnemose Allé 39ˢ Brh. ☎ Bella 107
- 's Vald. Bogtrykkeri Linnésg.24 K ☎ Cent. 14110 & 14510
- Vilh. Lund Bogtrykker Burmeistersg.3³ K
- P J Borgmester Serridslevv. 4¹ Ø ☎Ø6672
- Ida Melsted Frue Broderihdl. H C Ørsteds V. 40ˢ N ☎ V 5772x
- Chr. Brændselsforr. Edv. Griegs G. 21 Sø ☎ Ryv. 2353
- Vilh. Brændselsforr. Annexgaardsv. 8-14 Rødovre Valby ☎ Rødovre 42
- N P Budformand i Privatb. Snorresg.3¹ S ☎ Am.2377y
- Bernhard Buntmager Falkoner Allé 3F ☎ Gh. 1315 Bp. Gl. Jernbanev. 22¹ Valby
- Marius Bureauindehaver (I W Zimmermann's Eftf.) Chr. Winthers V. 2¹ V ☎ V 3140
- Chr.Bygmester Adelg.91² K ☎ Palæ 3323x
- K Bygningsassist. v. Ministerialbygn. Tøjhusg. 15 K ☎ By 1642x
- Eigil Bygningskonduktør CN Petersens V. 18ˢ F ☎ Gh. 6991
- MF Bymissionær Murciag.4¹ S ☎Am.1365
- Lea Børnehavelærerinde C N Petersens V. 9¹ F
- Arvid Cand. polyt. Kaktusv. 62 S
- Edith Cand. jur. Skotterupg. 1³ L
- Helga Frue Cand. phil.Kirsteinsg.7ˢ Ø ☎Ø 3401y
- Herman Cand. pharm. Rustenborgv. 2 B Lyngby
- H P Cand. jur. Strandv. 316Aˢ Klpbg. ☎ Ordr. 2416
- Knud Cand. pharm. Vilhelm Birkedals V. 3¹ L
- Sv. Falsig Cand. mag. N-Voldg. 25³ K
- Th. Cand. pharm. Laboratorieforst. Hillerødg. 93 Brh. ☎ Gh. 4984
- Thora Cand. mag. Hjalmar Brantings Pl. 4³ Ø
- Einar Cigarfabr. Amagerbrog. 44 S ☎ Am. 735 Bp. Norgesg. 21⁴ S ☎ Am. 2929
- Hans Cigarfabr. Ægirsg. 58⁴ L
- A J Cigarhdl. (Wald. Trabolt's Eftf.) Boyesg. 17¹ V
- M. Sander Enkefrue Cigarhdl. V-Voldg.92 V ☎ Cent. 11205
- [Cigarhandl. se till.Afd.VIIFag-Register]
- Kirsten Ciselør Jacob Erlandsens G. 9⁵ Ø ☎ Ø 7928
- Aage Cyklehdl. Nørrebrog. 108 N ☎N6989
- Johs. Engelbrecht Cyklehdl. Frederiks sundsv.284 Brh. ☎Bella 984 Bp.Aakandev. 5¹ Brh.
- Martin Cyklehdl. l. Kongensg. 24 K ☎ By 1062

Pedersen J A Cyklereparatør Blikkenslagerm. Dyrehavev. 10 Klpbg. ☎ Ordr. 1636
- [Damefrisørinder se Afd. VII Fag-Reg.]
- I Dameskrædder Nøjsomhedsv. 4 Ø ☎ Ø 6766 Bp. Jagtv. 187[1] Sø ☎ Ryv. 566v
- Lauritz Dameskrædder L I Brandes Allé 4[S] V ☎ N 442
- Bernhard fh. Departementschef Jægersborg Allé 37[1] Charlottl.
- Leo Direktionssekr. Fuglebakkev. 101[2] L ☎ Tg. 1693x
- Carl V Direktør f. Varе- og Industrilotteriet Sølvg. 6B[1] K ☎ Palæ 3012
- Chr. Direktør R. Sønderborgg. 3[3] Ø ☎ Ø75
- E Direktør Trondhjemsg. 4[1] Ø ☎ Ø 8424x
- Frode Direktør Rosenørns Allé 16[2] V
- Georg Direktør Hartmannsv. 13 Hell. ☎ Hell. 4458
- Jens Direktør Dr. polit. R. V-Boulevard 45[4] V ☎ By 4093
- Karl Direktør Prinsesse Maries Allé 5[3] V ☎ V 839y
- Poul Fr. Direktør Schioldannsv. 30 Charlottl. ☎ Ordr. 2311
- Sv. Sigfred Direktør Ourøg. 41[2] Sø ☎ Ryv. 1784
- Th. Direktør Estersv. 32[1] Hell. ☎ Hell. 1906
- Peder Disponent Finsensv. 64[S] F ☎ Gh. 3758x
- P H Disponent Vesterbrog. 118[3] V ☎ V 9064v
- Poul Vang Disponent Faxeg. 19[3] Ø ☎ Ø 5920
- R H Docent v. Univ. Dr. phil. Solsortv. 57 F ☎ Gh. 2269
- Georg Drejerm. Tordenskjoldsg. 26 K ☎ By 246
- Peder Drejerm. Nørrebrog. 8 N ☎ N 722v Bp. Blaagaards Pl. 8[3] N
- Herluf Dyrlæge Torkel Badens V. 4 Hell. ☎ Hell. 2961
- Marius Dyrlæge Holbergsg. 26[4] K ☎ By 3291
- Ole Ejendomshdl. Ordrup Jagtv. 35 I[S] Charlottl. ☎ Ordr. 957
- A Ejendomsmægler Dybensg. 21[S] K ☎ By 4956
- H C Ejendomsmægler Dybbølsg. 22[4] V ☎ Eva 1529y
- J Ejendomsmægler Murerm. Haderslevg. 38[2] V ☎ V 5068u
- J Juhl Ejendomsmægler Dronningensg. 54 K ☎ Am. 6060
- Søren Ejendomsmægler Prinsesse Maries Allé 17[2] V ☎ Eva 1417
- Axel Ekspeditionssekr. i Statsanst. f. Livsfors. Cand. jur. Fuglebakkev. 32 F ☎ Gh. 5200y
- Carl elektr. Install. (Fog & Pedersen) Sundv. 4[S] Hell.
- Einar elektr. Install. Nørrebrog. 50 N ☎ Cent. 4149 Bp. Lundingsg. 10[4] Ø ☎ N 3434v
- Hagen elektr. Install. Haraldsg. 100 Sø ☎ Ryv. 1268
- Knud elektr. Install. Falkoner Allé 68,70 F ☎ Cent. 5114 Bp. N-Fasanv. 82[3] F ☎ Gh. 3243x
- P elektr. Install. N-Frihavnsg. 17 Ø ☎ Ø 5263
- P elektr. Install. (Pedersen & Schramm) Østrigsg. 31[1] S ☎ Am. 7836
- P O elektr. Install. Gas- & Vandm. Havrev. 22[S] Brh.
- & Schramm elektr. Install. Ved Linden 11 S ☎ Am. 751y
- A H Enkepastorinde Kong Georgs V. 62[3] F ☎ Gh. 6489
- A M Enke e. Kommunelærer Ved Linden 13[3] S ☎ Am. 1426y
- A M Enkefrue (J Pedersen's Sukkervarefabrik) Frederiksborgv. 35 L
- Anna Enkefrue Laurids Skaus G. 5[1] N ☎ N 3963x
- Anna Enke e. Snedkerm. Lohmanns Allé Dragør ☎ Dragør 152
- Anna Enkefrue Classensg. 48[3] Ø
- Anna Enke e. Gross. Annasv. 4[3] Hell. ☎ Hell. 76
- Camilla Enkefrue Chr. Svendsens G. 8[S] S
- Caroline Enkefrue Kildevældsg. 74[2] Sø ☎ Ryv. 1136x

Pedersen Cecilie Enke e. Fabrikant (P C Søndberg's Eftf.) Adelg. 90[1] K
- Christine Enkefrue N-Voldg. 18[4] K
- C M Enkefrue Elisav. 4 Brh. ☎ Gh. 4547
- Dina Enke e. Pianofabr. Vodroffsv. 56[S] V ☎ N 1218
- Ellen Enke e. Gross. Amagerbrog. 29[2] S
- Emma Enke e. Tømrerm. Sølvg. 6 B[1] K ☎ Palæ 196
- H Enkefrue Jacob Erlandsens G. 3[1] Ø
- Henriette Enkefrue C L Ibsens V. 29 Gjentofte ☎ Gjent. 1162
- I Enke e. Tandtekniker Bechs Allé 11 Valby
- Johanne Enkefrue Kapelv. 1[c] N ☎ N 6966
- Johanne Enke e. Skibsfører Næstvedg. 16 Ø ☎ Ø 4912x
- Julie Enkefrue Eliasg. 3[1] S ☎ Am. 3077x
- Karen Enke e. Skrædderm. Njalsg. 73[2] S
- Kirstine Enke e. Mægler Ø-Farimagsg. 51[1] Ø ☎ Ø 4440y
- K M Enkefrue Hiort Lorenzens G. 25[2] N
- K M Enkefrue Amagerbrog. 32[2] S
- M Enkefrue Herlufsholmv. 9 Vanl. ☎ Damsø 40
- Magda Enke e. Direktør Gl. Kongev. 1E[2] V
- Marie Enke e. Kontorchef Dosseringen 50[2] N ☎ N 4647y
- Martha Enkefrue Vesterbrog. 73 B[2] V ☎ V 7661
- M C Enkefrue Værnedamsv. 15[1] V
- M K Enkefrue Nansensg. 88[1] K ☎ By 8242
- M M Enkefrue Aagade 106[1] N ☎ N 2659
- Petra Enke e. Læge Nørrebrog. 58 A[1] N ☎ N 664
- S M Enke e. Korpsofficiant Isafjordsg. 5[1] S ☎ Am. 584u
- Vilhelmine Enkefrue Amagerbrog. 169[1] S
- Arild Entreprenør Wilkensv. 25[S] F ☎ Gh. 9012
- C V Entreprenør Studiestr. 27, 29 K ☎ By 5531x
- H P Entreprenør Frilands Allé 23 Valby ☎ Vb. 1797
- Th. Entreprenør Yrsav. 6[S] F ☎ Gh. 6901
- Vald. Entreprenør Valby Langg. 52 Valby
- H P Exam. jur. Aalholmsv. 17[2] Valby
- Alfr. Walther Fabrikant Jagtv. 199[2] Sø ☎ Ryv. 354x
- C Wagner Fabrikant Værnedamsv. 5B[2] V ☎ V 9261v
- E A Fabrikant Brydes Allé 9 S ☎ Am. 6607
- Einar Fabrikant Falkoner Allé 36[2] F ☎ Cent. 1730
- E Palm Fabrikant (Einar Holm's Eftf.) Valby Langg. 49 B[4] Valby ☎ Vb. 2644
- Harald Fabrikant Sundholmsv. 53[1] S ☎ Am. 1871v
- H C Fabrikant (Leverpostejbageriet Manna) Knuthenborgv. 3 Valby ☎ Vb 2504
- J Merrild Fabrikant St. Knuds V. 15 V ☎ Cent. 13052 Bp. Forchammersv. 4[1] V
- K Fabrikant Stampesg. 6[S] V
- M E Fabrikant Finsensv. 37[1] F
- Mich. Fabrikant N-Fasanv. 246[1] L ☎ Tg. 2547x
- Olav Fabrikant (Einar Holm's Eftf.) Messinav. 12[3] S
- Thorvald Fabrikant Frdbg. Allé 27[3] V ☎ V 1671x
- P Faktor Nordbaneg. 2[2] L ☎ Tg. 4813
- Albert Farve- & Tapethdl. Vesterbrog. 101 V ☎ V 4948 Bp. Aalekistev. 203 Vanl. ☎ Damsø 2049
- Jul Fiskehdl. Wildersg. 57[4] K ☎ Am. 4289
- [Fiskehandlere se till. Afd. VII Fag-Reg.]
- C Formand f. Gas- og Vandarbejdernes Fagforen. N-Fasanv. 238[S] L ☎ Tg. 3254
- Gustav Formand f. Hdls. og Kontormedhjforen. Haderslevg. 34[2] V ☎ V 7495
- O P Formand f. Kbhvns Banegaards priv. Arb. Afd. Folkvarsv. 21[4] F ☎ Gh. 921v
- Holger Forpagter Krogshøjv. Søgaard Søborg ☎ Bagsværd 115
- E S G Forretningsbestyrer Ved Kløvermarken 10[S] S
- H I Frøken Forretningsbestyrer Koldingg. 15[2] Ø ☎ Ø 3324x
- K K Forretningsbestyrer Øresundsv. 42[1] S
- Carl Forretningsf. Carl Johans G. 9[4] Ø ☎ Ø 2655v

Pedersen Carl Forretningsf. Tryggevældev. 37 Vanl. ☎ Damsø 2065
- Carl Jul. Forretningsf. Hørdumsg. 23[2] V ☎ Sydhavn 84
- F Forretningsf. Henrik Rungs G. 25[1] N ☎ N 2523v
- Fritz Forretningsf. Jyllandsv. 6[1] F
- Harry Vesterlund Forretningsf. Valby Langg. 265[2] Valby
- Ingemann Forretningsf. Saxog. 2[1] V ☎ Cent. 2930
- J Chr. Forretningsf. Trørød v. Trørød Vedbæk
- J G V Forretningsf. Classensg. 24[3] Ø ☎ Ø 4881x
- P D Forretningsf. fh. Togfører S-Boulevard 88[1] V ☎ V 2824u
- P M Forretningsf. Stubbevangen. 26 Brh.
- Svend Forretningsf. Sæbyholmsv. 33[1] Vanl.
- Thorv. Forretningsf. i Dansk Arbejdsmandsforb. M B. Ægirsg. 2[2] L ☎ Tg. 2533
- Willy Forretningsf. Gransangerv. 3[S] Brh.
- H Forstander Langelandsv. 36[2] F
- Johannes P Forstander Højskolev. 17-21 Lyngby ☎ Lyngby 114
- F Chr. Forsørgelsesforst. Bakkedraget 13 Søborg ☎ Søb. 556
- Johs. Forvalter P G Ramms Allé 3[2] F ☎ Gh. 1206v
- Knud H Forvalter Ø-Voldg. 8[2] K
- Viggo Forvalter Valby Langg. 106[1] Valby
- Viggo Forvalter Vandrev. 11[S] Hell. ☎ Hell. 4292
- Harald Fotograf Katrinedalsv. 30B[1] Valby ☎ Damsø 1799
- I M Frøken Fotograf Jacob Erlandsens G. 9[5] Ø ☎ Ø 7928
- A Frue Hartmannsv. 41 Hell. ☎ Hell. 4441
- Anna Frue Classensg. 40[2] Ø ☎ Ø 1006
- Anna Frue St. Hans T. 30[3] N ☎ N 1585y
- H Frue Næsborgv. 7 Hvidovre Valby ☎ Hvidovre 273
- Ida Melsted Frue Østerbrog. 33[5] Ø ☎ Ø 3603x
- J E Jul. Frue Odenseg. 28[3] Ø ☎ Ø 2684
- Margaret Frue Allég. 8 A[1] F ☎ V 7516
- Margrethe Frue Kanslerg. 7[3] Ø ☎ Ø 1635y
- M Merrild Frue Carl Johans G. 6[S] Ø ☎ Ø 8802
- Julius Frugt- & Vildthdl. Vesterbrog. 27 V ☎ Cent. 9925
- P M Frugt- & Fiskehdl. Østerbrog. 156 Ø ☎ Ø 1225x Bp. Strandboulevarden 166[1] Ø
- S Frugthdl. Stockholmsg. 17[2] Ø ☎ Ø 5594
- Sv. Aa Frugthdl. (Frugthuset Bakken) Næsbyholmv. 6[S] Brh.
- [Frugthandlere se till. Afd. VII Fag-Reg.]
- Alma Frøken V-Voldg. 92[4] V
- Marie Frøken (Hemsløjdsboden) Falkoner Allé 14[2] F
- Marie Frøken Østerbrog. 87[2] Ø
- Axel Fuldm. i Creditk. for Landejend. Elmov. 5 Holte ☎ Holte 1019
- Bendix Fuldm. Hobrog. 13[4] Ø ☎ Ø 5425
- C Fuldm. Ny Carlsberg V. 71[4] V
- Cai H Fuldm. Kronborgg. 3[2] L
- Chr. Fuldm. Bernstorffsv. 165 Charlottl. ☎ Ordr. 2782
- Frede Fuldm. Østerbrog. 128[4] Ø ☎ Ø 4317x
- Gerh. Fuldm. Maglegaards Allé 68 Søborg ☎ Søb. 1061
- J P Fuldm. Overg. o. V. 92[1] K ☎ Am. 3342
- Julius Fuldm. Ægirsg. 49[2] L ☎ Tg. 259x
- L Fuldm. Lindebugten 31 Valby ☎ Vb. 1278
- Morits Fuldm. i Justitsmin. Bülowsv. 32A[S] V ☎ N 404
- N Fuldm. Kassekontrolør Alsg. 4[3] V ☎ Eva 2379x
- P Fuldm. Holger Danskes V. 88[1] F ☎ Gh. 838
- P Fuldm. Dalgas Boulevard 5[1] F
- P V Fuldm. Brohusg. 20[3] N ☎ N 1546x
- Stig Fuldm. u. Magist. Mosebakken 7 Holte
- O fh. Furagehdl. Julius Thomsens G. 12[3] V ☎ Cent. 1771
- P E Furagehdl. Trianglen 5 Ø ☎ Cent. 5067 & Priv. ☎ Ø 5653
- Th. Furagehdl. (V. Boserup's Eftf.) Grundtvigs Sidev. 3[1] V
- Valdemar Furagehdl. Viktoriag. 26 V ☎ Cent. 9074
- Jeppe ps. Førstelærer R. Madvigs Allé 9[S] V

Pedersen Th. Førstelærer Buddingev. 310 Søborg ▯ Søb. 435
- N P Garagejer (Autohallen Heimdal) Gullandsg. 14² S ▯ Am. 3646x
- Bent Gartner Nybrov. Lyngby ▯ Lyngby 553
- J Gartner Klintev. 26 Brh. ▯ Bella 856
- Niels Gartner Anemonev. 33¹ Gjentofte
- N P Gartner Rævebakkev. Islev Husum ▯ Islebro 19
- A Gas- & Vandm. Victor Bendix G. 7² Sø ▯ Ryv. 2581y
- C Glarm. Aarhusg. 50 Ø ▯ Ø 378y
- H Glarm. (G A Andersen & Co.) Engelstedsg. 53 Sø
- Johannes Glarm. Langelandsv. 19 F
- Viktor Glarm. Fredensg. 16⁴ N
- R Graver v. Brønshøj Kirke Haabets Allé 1³ Brh ▯ Bella 1360
- A Gross. Gl. Kongev. 15B² V ▯ Eva 739y
- A Fredslund Gross. Radio en gros Studiestr. 34 K ▯ Cent. 13122 Postkonto 4077 Bp. Nyvej 8B⁸ V ▯ V4116
- Carl Gross. Enghavev. 68⁴ V
- Carl Jul. Gross. Gammelmosev. 234 Lyngby
- Chr. F V Gross. Manufaktur en gros Knabrostr. 12 K ▯ Cent. 5822 & 5827 Bp. Hellerupgaardv. 17 Hell. ▯ Hell. 59
- C L Gross. Østerg. 26 K ▯ Cent. 136 Bp. Amalieg. 43² K ▯ Palæ 166
- Elise Gross. (Forward) Gothersg. 19¹ K
- Erik Gross. Vodroffsv. 11³ V
- & Fensbo Gross. Papir en gros Cort Adelers G. 7 K ▯ Cent. 6864
- Gunnar Gross. (Harald O Rist) Upsalag. 20⁸ Ø ▯ Ø 6520
- **Hans Pedersen & Co., Akts.,** Gross. Kulimp. Frederiksbergg. 2 K ▯ Cent. 735
- Holger Gross. Frederiksg. 7 K ▯ Cent. 12934
- **Ingvard Pedersen** Gross. V-Voldg. 101 V ▯ Cent. 1111 & 10290 Postkonto 161 Telegramadr. „Bjørnemetal" Bp. Jægersborg Allé 14 Charlottl. ▯ Ordr. 2202
- Jacob Gross. Stormg. 16¹ K ▯ By 8307 & By 3351 Bp. Kong Georgs V. 54³ F ▯ Gh. 368y
- Jens Gross. Baldersg. 38⁸ L ▯ Tg. 416y
- Jens Østergaard Gross. Farver en gros Østerbrog. 56D Ø ▯ Cent. 789 Bp. Østerbrog. 52² Ø ▯ Ø 5066
- K Gross. Vinhdl. Frederikssundsv. 9³ L
- Kingo Gross. Holbergsg. 15⁵ K ▯ By 5545
- L Gross. (Papircentralen) Birkeg. 3⁸ N
- Lenbach Gross. Gunløgsg. 62 S ▯ Am. 3233y
- Leo Vendelbo Gross. (Udstyrsmagasinet) Gjentofteg 19 Gjentofte
- M Gross. Radioforr. Grøndalsv. 16⁸ F ▯ Gh. 6498
- Maris Gross. Østerdalsg. 2³ S ▯ Am. 3533u
- Martin Gross. Oste en gros Kattesundet 12 K ▯ Cent. 10034 Bp. Østerbrog. 128² Ø ▯ Ø 951x
- N Juel Gross. Bispeengen 11³ L ▯ Tg. 1069 Postkonto 1304
- N P Gross. Vicekonsul R. (Bloch & Behrens) Trørød Vedbæk ▯ Trørød 53
- Olaf W Gross. Strandboulevarden 145⁴ Ø ▯ Ø 663v
- Otto Gross. (C Wright & Co.) Faxeg. 19³ Ø ▯ Ø 5920
- Ove Gross. Agenturforr. Nyhavn 43 K ▯ Cent. 3532 Bp. Kirkevænget 14 Valby
- P Chr. Gross. (Ad. Goecker's Eftf.) Bernstorffsv. 140¹ Hell. ▯ Hell. 3965
- P Chr. Gross. Lædervarer en gros Colbjørnsensg. 7⁸ V ▯ V4041 Postkonto 3049 Bp. Colbjørnsensg. 8¹ V ▯ Eva 1740
- Peder Gross. Aurehøjv. 23 Hell. ▯ Hell. 3485
- Peder F Gross. Manufaktur en gros Kultorvet 4A K ▯ By 6590 Bp. Egholmsv. 31 Holte
- Regnar Gross. Admiralg. 20 K ▯ By 8136 Bp. Carl Lunds G. 10⁴ S ▯ Am. 6340y
- R Paludan Gross. Agenturforr. Skinderg. 23⁸ K ▯ Cent. 4059
- S Gross. Skotøjshdl. Olaf Poulsens V. 8 Charlottl. ▯ Hell. 1113
- S D Gross. (Peder Pedersen) Skovvangen 3 Charlottl. ▯ Ordr. 2106
- S H Elboth Gross. (Bartens Depot) Grenaag. 12¹ Ø ▯ Ø 5815

Pedersen S Læssøe Gross. (Robert Krøll & Læssøe Pedersen) Arresøg. 13⁸ N ▯ N7874
- S P Gross. (Vesterbros Sækkelager) S-Boulevard 119² V ▯ Eva 419
- T E Gross. (Axel Schmidt & Co.'s Skrivemaskineforr.) Havebo 17 Valby
- Thorvald S Gross. Direktør l. Strandstr. 13 K ▯ Cent. 15454 & 9854 Bp. Kildegaardsv. 15¹ Hell. ▯ Hell. 454
- Viggo Gross. Hammerichsg. 2 V ▯ Cent. 14428 Postkonto 21731 Bp. Aurehøjv. 1⁴ Hell. ▯ Hell. 1520
- Viggo O Gross. Anker Heegaards G. 2ᵉ V ▯ Cent. 3769
- Vilh. Gross. Gasværksv. 13 V ▯ V 9911 Bp. Oehlenschlægersg. 74⁴ V ▯ V 6824y
- H N Guldsmedem. Griffenfeldtsg. 1 N ▯ N 31y
- N Guldsmed Freundsg. 15⁸ V ▯ V 6187y
- Esperance Gymnastiklærer Nørre Allé 13⁸ N ▯ N 3230x
- Gerda Lyhr Frøken Gymnastik- & Svømmelærerinde Strandv. 138⁴ Hell. ▯ Hell. 4383
- Inge Gymnastik- & Danselærerinde Ellinorsv. 8 Charlottl. ▯ Ordr. 996
- C Haarforr. Pilestr. 4 K ▯ By 10y og Frederiksborgg. 10 K ▯ By 1866v
- P Madsen Hdlsagent Henrik Ibsens V. 11² V ▯ V 5175 v
- Anna Enkefrue Hdlsgartner Kløckersv. 14 Gjentofte ▯ Gjent. 204
- Fr. Hdlsgartner Hvidovreg. 47 Hvidovre Valby ▯ Hvidovre 135
- HM Hdlsgartner Strandmarksv. Søvang Hvidovre Valby ▯ Hvidovre 57
- Holger Wium Hdlsgartner Mosegaardsv. 41 Gjentofte ▯ Gjent. 1053
- J Hdlsgartner Hvidovreg. 6-8 Hvidovre Valby ▯ Hvidovre 305
- Jens Hdlsgartner L M Lauritzens V. 40 Vanl. ▯ Damsø 105
- Johannes Hdlsgartner Enghavev. 321 V
- N J Hdlsgartner Egegaardsv. 51 Rødovre Valby ▯ Rødovre 39
- Peder H Hdlsgartner Raadhuspass. 15 Søborg
- Chr. Hdlsrejsende Rolighedsv. 14² V ▯ N 1306x
- Georg Hdlsrejsende Sølvg. 91³ K ▯ By 2565v
- Mogens Hdlsrejsende Amagerbrog. 49³ S ▯ Am. 1456v
- C Herreekviphdl. Holmbladsg. 80¹ S ▯ Am. 4090y
- Edv. Herreekviphdl. Strandg. 19 K ▯ Cent. 11789
- Ejner Herreekviphdl. Klareboderne 14⁴ K
- Holger Herreekviphdl. Aarhusg. 50 Ø ▯ Ø 2439x Bp. Ejgaardsv. 22¹ Charlottl.
- N Herreekviphdl. Kristen Bernikows G. 8 K ▯ By 3954 Bp. Sølvg. 91¹ K ▯ By 2923y
- W Rolf Herreekviphdl. Godthaabsv. 44 F ▯ Gh. 239y
- Peder Hjemmebageri Enghave Pl. 17 V ▯ V 4414
- N Hotelejer Colbjørnsensg. 9¹ V ▯ V4249
- H Hovedbogholder Holbergsg. 9⁴ K ▯ By 8611
- Christian Hovedkasserer Bispebjergv. 64¹ L
- Jens S Hovedkasserer Nystedv. 32 Valby ▯ Vb. 2262
- A L Husejerinde Prinsesseg. 50¹ K ▯ Am. 6732x
- CH Enkefrue Husejer Bülowsv. 36 B¹ V ▯ N 308x
- Hans Husejer R. Istedg. 50¹ V ▯ V 391x
- H P Husejer Borups Allé 104¹ L ▯ Tg. 510x
- J Husejer Vesterbrog. 110¹ V ▯ V 947x
- Niels Husejer Højgaards Allé 6 Hell. ▯ Søb. 775
- R Husejer Godthaabsv. 29¹ F ▯ Gh. 1752y
- Brødr. Hørkr. Istedg. 91 V ▯ Eva 1354
- C Enkefrue Hørkr. Ny Østerg. 26 K ▯ By 2263y Bp. Ny Østerg. 24⁸ K
- Chr. Hørkr. Rantzausg. 26 N ▯ N 1024
- Fr. Hørkr. Hallandsg. 6 A S ▯ Am. 2394y
- N Hørkr. Vesterbrog. 138 V ▯ Cent. 8737

Pedersen P Hørkr. Zinnsg. 7 Ø ▯ Ø 755y
- Poul Hørkr. Vermundsg. 10 Sø ▯ Ryv. 3725
- S V Hørkr. Absalonsg. 42 V ▯ V 1324x
- Adolf Ingeniør Egilsg. 28⁴ S
- A H Ingeniør Solgaarden 34³ Sø ▯ Ryv. 2963
- A V Ingeniør Cand. polyt. Madvigs Allé 9⁸ V
- Bjørn E Ingeniør Vejrøg. 2² Sø
- C A Ingeniør Worsaaesv. 18¹ V ▯ N 4590x
- Carsten Ingeniør Folebakke Vedbæk ▯ Vedbæk 175
- Chr. V Ingeniør (Chr. V Pedersen & Hagensen) Raadhusv. 52 Charlottl. ▯ Ordr. 414
- Chr. V & Hagensen Ingeniører Gross. Stoltenbergsg. 10 V ▯ By 7440
- F P Ingeniør Cand. polyt. Nordborgg. 9³ Ø
- H Ingeniør Fred. d. 7. G. 4¹ N ▯ N 782x
- Hans Ingeniør Driftsbestyrer Ved Linden 6² S ▯ Am. 1120y
- H Frimodt Ingeniør Cand. polyt. Ole Suhrs G. 13 K ▯ Palæ 3022
- Hjalmar Ingeniør Strandboulevarden 149² Ø ▯ Ø 1687y
- Ingvard Ingeniør Cand. polyt. Hattensens Allé 2⁴ F ▯ Gh. 7140
- J C Ingeniør Baldersg. 72² L
- J F Ingeniør Cand. polyt. Valby Langg. 31² Valby ▯ Vb. 3005y
- Johs. Th. Ingeniør Mariendalsv. 58¹ F ▯ Gh. 1533v
- Knud E Ingeniør Roskildev. 153⁸ Valby
- K P Ingeniør Marienborg Allé 30 Søborg
- K Tønnes Ingeniør Cand. polyt. St. Kjelds G. 22⁸ Sø ▯ Ryv. 3782x
- Lauritz Ingeniør Cand. polyt. R. Hellerupv. 16 Hell. ▯ Hell. 877
- L P Ingeniør Cand. polyt. Randersg. 53³ Ø ▯ Ø 2554y
- M P Ingeniør l. Strandstr. 14 K ▯ Cent. 9513 & 5362 Bp. Jagtv. 181² Sø ▯ Ryv. 2357
- N M E Ingeniør Cand. polyt. Ribeg. 19⁸ Ø
- P A Ingeniør Cand. polyt. Jernbaneg. 4 V ▯ Cent. 4891 Bp. Ahlmanns Allé 22 Hell. ▯ Hell. 1392
- P H Ingeniør (Novo) Fuglebakkev. 83 F ▯ Gh. 2538
- P K Ingeniør Cand. polyt. Sønderjyllands Allé 23¹ Vanl. ▯ Damsø 2027
- P M Ingeniør Henrik Steffens V. 4⁸ V
- Sv. A Chr. Ingeniør Cand. polyt. Lyngbyv. 222² Hell. ▯ Hell. 2809
- Ulrik Ingeniør Cand. polyt. Tordenskjoldsg. 25³ K ▯ Palæ 26
- Viggo Ingeniør u. Telegrafv. Grünersv. 15 Holte ▯ Holte 602
- P Ingeniørassist. Overskousv. 5⁸ Valby
- Lars Inkassator Havneg. 33² K
- A K Inspektør Mariendalsv. 38² F ▯ Gh. 3420x
- C C M Inspektør Enighedsv. 5 Lyngby ▯ Lyngby 781
- C Krøyer Inspektør Assist. Sigurdsg. 2² L ▯ Tg. 4147
- EA Inspektør Hostrupsv. 14¹ V ▯ N 6296
- E Green Inspektør Borrebyv. 24 Brh. ▯ Damsø 1333
- J P Inspektør DM. Lipkesg. 14&16 Ø ▯ Ø 43
- Knud Kay Inspektør Frdbg. Allé 14⁸ V
- O C Inspektør Sigbrits Allé 15⁸ S
- Peder Inspektør Skotterupg. 11⁴ L
- Søren Inspektør Helgolandsg. 2³ V ▯ V 3006
- HV Intendant Vangehusv. 12 Sø
- Aage V Isenkr. Valby Langg. 106 Valby ▯ Vb. 2705
- Laurits Isenkr. (Brønshøj Isenkramforr.) Frederikssundsv. 148¹ Brh.
- Emilie Frue Jordemoder Njalsg. 61⁴ S ▯ Am. 4303
- Peder Dines Journalist Ingemannsv. 28¹ V ▯ N 5372
- Aage Kaffehdl. S-Boulevard 69 V ▯ V6633y
- Carl fh. Kaffehdl. Sønderborgg. 1¹ Ø ▯ Ø 3601x
- Fritz Kaffehdl. Vemmetofte Allé 13 Gjentofte
- P Rugaard Kaffehdl. Gladsaxev. 35 Søborg ▯ Søb. 685

Pedersen Dina Kammerraadinde Nybrog. 22² K By 3330
- Knud kgl. Kapelmusikus Eigilsg. 29 B⁵ S
- H C Kapt. i Ing. Strandboulevarden 145² G Ø 4316x
- P Møller Kapt. Næstvedg. 16² Ø Ø 3440x
- PM Karetmagerm. Vesterbrog. 148 V Bp. Dalgas Boulevard 114⁸ F
- Carl Kartoffelhdl. Falkonergaardsv. 13 V N 1271
- L M Kartoffelhdl. en gros Bogøvej 8 F Gh. 1461v
- Niels Kartoffelhdl. Krügersg. 1³ N
- Helmuth Kasserer Melle Allé 4² Valby Vb. 598
- Søren Klædeskofabr. Azaleav. 8 Valby Vb. 562
- H Kommissionær Egilsg. 20⁵ S Am. 1454y
- A Kommunelærerinde Birkholmsv. 4 Holte Holte 557
- A C Frøken Kommunelærerinde Falkoner Allé 14² F Eva 961x
- A G Kommunelærer Rughavev. 7⁴ Valby Vb. 804x
- Alma Kommunelærerinde Lipkesg. 19² Ø Ø 1584x
- Astrid Kommunelærerinde St. Kjelds G. 10⁴ St Ryv. 1456v
- A Wisbech Kommunelærer Translator Fredericiag. 57³ K Palæ 2872
- Betty Kommunelærerinde Ahlefeldtsg. 18A⁴ K
- Carla Frue Kommunelærerinde Aggerv. 18 Vanl.
- E Kommunelærer Aggerv. 18 Vanl. Damsø 1761
- Elisabeth Kommunelærerinde Dalgas Boulevard 72⁸ F Gh. 3448v
- Elisabeth Kommunelærerinde Humlebækg. 9¹ L Tg. 2442y
- Ellen Kommunelærerinde Løgstørg. 35³ Ø Ø 182y
- Hans Kommunelærer Koldingg. 8⁴ Ø
- H E Kommunelærer Upsalag. 10⁸ Ø Ø 4349
- H F Kommunelærer Folkvarsv. 2 B¹ F hemmeligt Nr.
- Holger Kommunelærer Drosselv. 52 F Gh. 973 y
- Jenny Kommunelærerinde Classensg. 67² Ø
- Jens Kommunelærer Prinsesse Christines V. 18¹ S
- Johannes Kommunelærer Ny Carlsberg V. 27⁴ V
- Jobs. Kommunelærer Aarestrupsv. 13⁴ Valby
- K Kommunelærer S-Boulev. 136⁴ V
- K E Kommunelærer Nygaardsv. 46¹ St Ryv. 1479x
- Kirsten Kommunelærerinde Sortedamsdoss. 87⁴ Ø
- Knud O fh. Kommunelærer Tesdorpfsv. 78 F Gh. 803
- Maren Kommunelærerinde Sortedamsg. 21⁴ N
- Marius Kommunelærer Hans Egedes G. 25³ N hemmeligt Nr.
- M C Kommunelærerinde Holmev. 54 Søborg
- M J K Kommunelærerinde Murciag. 4¹ S
- M K K Kommunelærerinde Nygaardsv. 46¹ St
- O L E Kommunelærer Kong Oscars G. 9³ St Ryv. 672y
- P M Kommunelærerinde Dosseringen 50² N
- P N Kommunelærer Nærum
- R A L Kommunelærerinde Ny Carlsberg V. 27⁴ V
- S Aa Kommunelærer Frilands Allé 14 Valby Vb. 2071
- Signe Kommunelærerinde Aaboulevard 14¹ N
- Sigurd S C Kommunelærer Carl Langes V. 24¹ Valby Vb. 1668x
- Søren Kommunelærer Engtoftev. 8² V V 5602y
- T Wisbech Kommunelærer Peder Lykkes V. 19⁴ S Am. 7901v
- Vagn Kommunelærer General Bahnsons V. 9⁴ F

Pedersen Valborg Kommunelærerinde Elmeg. 15³ N N 802x
- Vald. Kommunelærer Sundholmsv. 5³ S
- Viktor Kommunelærer Jyllingev. 51¹ Vanl. Damsø 1266
- Einar Konditor Jernbane Allé 58 Vanl. Damsø 1572
- J F Konditor Toftegaards Pl. 6⁸·¹ Valby Vb 2696
- J Konfekturehdl. st. Regneg. 1⁸ K By 1110
- M Frøken Konfekturehdl. (Hjemmelavet Konfekt) Vesterbrog. 79⁸ V
- Anton Konstruktør v. Statsb. Melle Allé 17⁴ Valby
- Chr. Konstruktor v. Orlogsv. Gemmas Allé 28 Kastrup. Kastrup 509
- Chr. A Konstruktør u. Magist. Ingerslevsg. 142⁴ V V 9096v
- F Kontorchef Vendersg. 28⁴ K Cent. 12657
- Ivar Bisgaard Kontorchef La Cours V. 6² F Gh. 7341
- Rudolf Kontorchef Maria Kirkepl. 4¹ V V 5094v
- S L Kontorchef Valby Langg. 135³ Valby Vb. 1582x
- H Ipsen Kontrolor u. Rodeforv. Tomsgaardsv. 69² L Tg. 3543
- C O Kordegn v. Apostelkirken Dannebrogsg. 12¹ V V 1512x
- H Kordegn v. Mariakirken I. Istedg. 5² V Eva 1733
- Karl Kordegn Mozartsv. 11¹ V Sydhavn 233
- Kristian Korkvarefabr. (L P Pedersen's Korkvarefabrik) Amagerbrog. 75² S Am. 1528
- 's L P Korkvarefabrik Samosv. 10 S Am. 253
- Vilhelm Korkvarefabr. (L P Pedersen's Korkvarefabrik) Amagerbrog. 157² S
- A H Korrespondent N-Frihavnsg. 45⁴ Ø Ø 7463
- E Korrespondent Carl Johans G. 12¹ Ø
- Ingeborg Korrespondent Petersborgv. 3B¹ Ø Ø. 2083x
- J P & Søn Kul- & Koksforr. Strandv. 94 Hell. Hell. 3144
- August Kunstdrejer Falkoner Allé 108¹ F
- P O Kunstdrejer Jyllandsv. 6 F Gh. 2486
- P O Akts., Kunstdrejerforr. Billarder og Billardartikl. st. Kongensg. 21 K Palæ 437
- A M Kunstmalerinde Kingosg. 7⁴ V
- Chr. Faber Kunstmaler Børglumv. 27 Vanl. Damsø 987
- P K Kunstmaler Inspektør Rørholmsg. 10⁵ K
- Sophie Frøken Kunstmalerinde Vesterbrog. 110 V V 947x
- Ch. Kurvemagerm. Nannasg. 15⁸ L Tg. 4727
- H Kurvemagerm. Danmarksg. 2 B⁸ V
- A Købmand Maglegaards Allé 68⁸ Søborg Søb. 886
- Alfred Købmand Viksøv. 31 Brh. Bella 936
- Alfred Købmand Stationsv. Skodsborg Skodsb. 85
- C C Købmand (J P Pedersen & Søn) Strandv. 94¹ Hell.
- Christen Købmand Lundsfrydv. 6 Valby Vb. 2363
- Emil Købmand Vangedev. 1 Gjentofte Gjent. 637
- J C Købmand Hellebækg. 27 L Tg. 2880
- Poul Købmand Trekronerg. 42 Valby Vb. 1034
- Carl Th. Kørelærer Dronningensg. 54 K Am. 5602
- Niels fh. Lagerchef Vardeg. 17³ Ø Ø 1708v
- S Aa. Chr. Lagerforvalter Ved Kildevældskirken 3² St
- V Guttorm Lampeskærmefabr. (Atelier Pergamenta) Maagev. 36 Brh.
- S A Tycho Landbrugskand. Løjtn. Frederiksv. 56³ F Gh. 7766
- V E Landinspektør Børglumv. 23⁸ Vanl. Damsø 2067
- Henning Landsretssagf. Vesterg. 2 K Cent. 4283 Bp. Linnésg. 16A² K Palæ 4222x

Pedersen N A Landsretssagf. Nygade 7 K Cent. 2845 & 2846 Bp. V-Boulevard 45² V
- Gerhard Lektor Cand. mag. Rygaards Allé 121 Hell. Hell. 2586
- Kay H Leverpostejfabr. Frm. Mitchellsg. 2 V By 3810
- Osvald Ligkistemagasin Østerbrog. 91 Ø Ø 6247 Bp. Agersog. 5³ St Ryv. 305v
- Carl Linoleumshdl. (Kbhvns Special Linoleumsforr.) Østerbrog. 32³ Ø
- A Gislason Litograf Julius Bloms G. 6³ L Tg. 3064x
- Carl Losningsentreprenør Frdbg. Stationsv. Jernbanestat. F Gh. 4559 Bp. Nyelandsv. 46² F Gh. 4261
- E Søberg Læderhdl. Amagerbrog. 167 S Am. 6030 Bp. Augustag. 7⁸ S
- P B Læderhdl. Absalonsg. 21 A V Cent. 14556 Bp. Ejderstedg. 4⁴ V Eva 1284
- B A Lædervarefabr. Blegdamsv. 48 Ø N 6529
- Peder fh. Læge Danasv. (Vodroffspl.) 22¹ V Eva 36
- Minna Frøken Lærerinde Løvenskjoldsv. 4 Charlottl. Ordr. 2845
- Th. Lærer N-Frihavnsg. 95² Ø Ø 2685y
- P S Løjtn. Bogholder Ingolfs Allé 4¹ S Am. 3756x
- M H Mag. art. C N Petersens V. 12¹ F
- Chr. Malerm. Nærumv. 3 Nærum Nærum 177
- Chr. Malerm. Vesterbrog. 120 V Eva 70x
- Chr. W Malerm. Valby Langg. 22 Valby Bp. Toftegaards Allé 2³ Valby
- E Malerm. Kildevældsg. 74² St
- E Malerm. Korsg. 38³ N
- Engelbrecht Malerm. V-Voldg. 7 B² V
- Henry Th. Malerm. Rolfsv. 13³ F Gh. 102v
- Herman Malerm. Amsterdamv. 21¹ S
- Lorentz E Malerm. Ochlenschlægersg. 44 V V 9263v Bp. Haderslevg. 29⁴ V
- Marius A Malerm. Hildursg. 8⁸ St
- O V Maler Fælledv. 5³ N
- Robert Malerm. Erantisv. 3 S Am. 820
- Chr. Manufakturhdl. Rantzausg. 18³ N N 3895y
- Chr. Manufakturhdl. (Stella) Carl Johans G. 4⁸ Ø Ø 7247
- F N Manufakturhdl. Valby Langg. 31 Valby Vb. 150 Bp. Skovbogaards Allé 5 Valby Vb. 2091
- Frederik Manufakturhdl. Dr. Priemes V. 4² V V 5036y
- Georg Manufakturhdl. Strandboulevarden 125 Ø Ø 7905
- Johs. Manufakturhdl. Søborg Hovedg. 80 Søborg Søb. 140
- Karen Frøken Manufakturhdl. Mysundeg. 14 V V 9060v
- K J Manufakturhdl. Holmensg. 33 K By 622y
- Kr. Th. Manufakturhdl. (Kbhvns Bomuldskjoleforr.) Puggaardsg. 13⁸ V By 1797v
- L Manufakturhdl. Nærum Nærum 180
- Louise Manufaktur- & Trikotagehdl. Valby Langg. 120 Valby Vb. 426y
- N I Manufakturhdl. Valby Langg. 214 Valby Vb. 1983
- Villiam fh. Manufakturhdl. Bragesg. 26C³ L
- Carsten Maskinfabr. Allersg. 6 L Tg. 579y
- Jakob Maskinfabr. (Slagterimaskinfabrikken) Ryesg. 60² Ø
- & Schmidt Maskinfabr. Fred. d. 7. G. 13 N N 3989
- C C J fh. Maskiningeniør i Hærens tekn. Korps Dr. Abildgaards Allé 2² V N 3014x
- Ch. Maskinkonstruktør Dickens Allé 45 Søborg Søb. 754
- P Maskinkonstruktør Dr. Abildgaards Allé 16⁴ V N 1263y
- August Maskinmester L M Lauritzens V. 33¹ Vanl. Damsø 12
- J P Maskinmester u. Magist. Zionsv. 5 St Ryv. 665y
- N C Maskinmester Rathsacksv. 4² V V 9167x
- Oluf Maskinmester Strandboulevarden 79ᵉ Ø Ø 5765

Pedersen PM Maskinmester Strandv. Øresundshosp. Sø Ryv. 1009
- Vald. Maskinmester Frilands Allé 27 Valby Vb. 1480
- Peder Maskinsnedkeri Ringstedg. 2 Ø Ø 7637
- H C Materialist Jægersborgg. 55S L
- A Mejeriejer Kong Georgs V. 56S F Gh. 2923
- Anders Mejeriejer Vangedev. 227 Søborg Søb. 426
- H A Mejeri Folkvarsv. 21S F Gh. 921y
- Aksel Mekaniker Bentzonsv. 11 F
- C Mekaniker Finsensv. 1 F Gh. 4383
- Kai Mekaniker Asnæsg. 1 N N 6370 Bp. Struenseg. 19 N
- P L Mekaniker Enghavev. 255 V Sydhavn 142y
- Tage E Mekaniker Rejsbyg. 3 V V 2165x
- Vilh. Mekaniker i Flyverkorpset FM. Østrigsg. 39 S
- J C Mel- & Grynhdl. Istedg. 58 V V 218x Bp. S-Boulevard 61 V
- Anni Madsen Frue Modehdl. Nørrebrog. 122 N N 7546
- Hedvig Zulat Modehdl. Frederiksborgg. 40 K By 653x
- Martha Modehdl. Njalsg. 67 S
- Mary Modehdl. Vesterbrog. 102 V V9634x
- Petra Modehdl. Enghavev. 62 V Eva 2376x
- Adolf Murerm. Sprogøv. 12 F Gh. 2534
- Anton Murerm. Hveens V. 17 S Am. 8407
- Chr. Murerm. (F Hansen & Chr. Pedersen) Kochsv. 8 V V 7171
- Chr. M Murerm. Højsgaards Allé 75 Hell.
- Ejnar Murerm. Amager Landev. 190 Kastrup Kastrup 479
- Jens Møller Murerm. Nordtoftev. 7 Søborg
- Johannes Murerm. Roarsv. 24 F Gh. 3314x
- Jørgen Murerm. J M Thieles V. 4 V N5875
- Marinus Murerm. Ingolfs Allé 51 S Am. 8246
- N C Murerm. Dannebrogsg. 31 A V
- N C Murerm. Engdraget 72 Valby
- Otto Murerm. Lyngbyv. 327 Gjentofte
- Paul Murerm. Entreprenør Bagsværdv. 273 Bagsværd Bagsværd 98
- Peder Murerm. Spanagerv. 20 Brh. Bella 729
- Carl Musiker Baggesensg. 4B N N 2394
- P Musiker Pianostemmer Sølvg. 85 A K By 329v
- P Tofte Musiker Hardangerg. 5 Ø Ø 2153y
- N B Møbelfabr. Malerm. Dronn. Tværg. 55 K Cent. 13653 Bp. Gothersg. 105e K
- A E Møbelhdl. Forretningsf. Gammelmosev. 349 Bagsværd
- A E, Akts., Møbelhdl. Ryesg. 43 Ø N5255
- F Juel Møbelhdl. Vanløse Allé 2 Brh. Gh. 7666
- H C Møbelhdl. Nørreg. 17 K Cent. 5620
- Peter Møbelhdl. Skinderg. 34 K Cent. 1193 Bp. Eliasg. 6 S Am. 2454v
- Peder Møller Aagade 144 L
- Agnete Organist Classensg 48 Ø Ø 1889v
- Alfr. Organist Lollandsv. 29 F Gh. 5395y
- Frits Organist Forhaabningsh. Allé 14 V
- P A Ostehdl. Valby Langg. 53 Valby Vb. 147y Bp. Amalie Skrams Allé 2 Valby Vb. 1370
- Andreas Overassist. u. Magist. Hvidkildev. 67 Brh. Gh. 6477
- Anny Overassist. Baunegaardsv. 6 Gjentofte Gjent. 1047
- Eleonora Overassist. Østerbrog. 85 Ø Ø 4632x
- Georg Overasist. v. Statsb. Griffenfeldtsg. 10 N
- Vald. Overassist. Ordrup Jagtv. 102 Charlottl. Ordr. 2238
- Vivi Frøken Overassist. v. Statsb. Luthsangerinde St. Thomas Allé 7 V V1721x
- C J Overinsp. Peder Hjorts V. 2 Valby Vb. 2000
- J P Overinspektør Prinsesse Maries Allé 3 V V 1602v
- P C Overinsp. Godthaabsv. 58 F Gh. 4106

Pedersen Peder Overintendant fh. Fuldm. R. Ole Suhrs G. 4 K By 2077x
- Anders Overkontrolør i Post- og Telegrafv. Krügersg. 1 N N 3345y
- Valdemar Overkorttegner v. Søkortark. Sophus Bauditz V. 33 Charlottl. Ordr. 1572
- Johs. P Overlærer Islevbrov. Islev Husum Islebro 73
- Thorvald Overlærer Bagsværdv. 41 Lyngby Lyngby 646
- **Gunnar Pedersen** Overretssagf. Krystalg. 22S K Cent. 1606 & 4416 (9-3) Bp. Baunegaardsv. 44 Gjentofte Gjent. 876
- Knud Ovnbygger Nørrebrog. 104 A N N 6870
- K Frøken Paalægsforr. Linnésg. 33 K By 5469y Bp. Linnésg. 39S K
- A F Pantelaaner Prinsesseg. 50 K
- Henrik Partikulier Elmeg. 21 N N3961
- Chr. Pastor emer. Glommensg. 9 S Am. 3534y
- P J Pastor emer. Valby Langg. 6 Valby Vb. 2501
- Hans Patentkontor Istedg. 3 V V 3741
- P J Pensionist Sophus Bauditz V. 16 Charlottl. Ordr. 2049
- Johs. Viggo Pianist Organist Guldstjernev. 6S L Søb. 1377
- Oluf Pianofabr. Vodroffsv. 56 V N 1218
- Julius Pianostemmer Snedker Grøndalen 3 Vanl. Damsø 527
- Th. F Plisséforr. Eivindsv. 13 Charlottl. Ordr. 2455
- A P Lykke Postassist. Schleppegrellsg. 5 N
- Knud Postassist. Feldborgv. 9 Kastrup Kastrup 538
- J K Postbudformand Frederikssundsv. 247 Brh. Bella 172
- L Postinsp. Ø-Allé 1 Ø Ø 5189
- Peder Postkontrolør Strandboulevarden 64 Ø
- A S Pramforvalter i DFDS. Kongov. 7 S Am. 3458
- Folmer Pr-Løjtn. Dronn. Olgas V. 47S F
- Anton Prof. v. Landbohøjsk. Frdbg. Allé 28 V
- Axel J Prof. v. Landbohøjsk. Dalgas Boulevard 70S F Gh. 1150y
- Holger Prof. Dr. phil. MVS. R. DM. Ellinorsv. 8 Charlottl.
- Johs. Prof. v. Univ. Dr. phil. & theol. MVS. R. Hjalmar Brantings Pl. 4 Ø Ø 6184
- P O Prof. Direktør f. polyt. Læreanst. Ingeniør Dr. phil. MI. MVS. K. DM. FM. Amaliev. 1 V Cent. 9295
- Charley Prokurist Ærenprisy. 31 Gjentofte Gjent. 1379
- Chr. Prokurist Gl. Kongev. 160 V V 8689
- Harald Prokurist Brammingeg. 5 Ø Ø 8288
- H C Prokurist Linde Allé 16 Vanl. Damsø 223
- H C B Prokurist Hoffmeyersv. 7 Vanl. Damsø 155
- L Prokurist Henningsens Allé 40 Hell. Hell. 2616
- L A G Prokurist Bogholder Allé 78 Vanl.
- Laurentius Prokurist Classensg. 37 Ø Ø 1892y
- P Em. Prokurist Hesseløg. 4 Sø Ryv. 2636
- P Søndergaard Prokurist Halls Allé 7 V V 103v
- Willy Prokurist Nørrebrog. 58 CS N
- Uffe Dalsgaard fh. Realskolebestyrer Vesterbrog. 13 V V 2338u
- L O Redaktør Kong Georgs V. 62 F Gh. 3603y
- J Chr. fh. Regnskabsfører DM. Hovmarksv. 17 Charlottl.
- L P Rentier Grenaag. 4 Ø
- Åge H Repræsentant Niels Ebbesens V. 22 A V Eva 763
- Aage Werner Repræsentant Klingseyv. 2 Vanl.
- A F Chr. Repræsentant Hulgaardsv. 16S Brh. Gh. 5001v
- A Kiær Repræsentant Bryggervangen 13 Sø

Pedersen Chr. Repræsentant Vanløse Allé 13S Brh. Gh. 5546y
- Christian Repræsentant Henning Matzens V. 7 Vanl. Damsø 1652
- Christian Repræsentant Solbakkev. 39 Gjentofte Ordr 3195
- C H Schaldemose Repræsentant Vesterfælledv. 39 V V 1818y
- E Repræsentant Nakskovv. 70 A Valby
- Einar Repræsentant Vennemindev. 23 Sø Ryv. 2523
- Elboth Repræsentant Griffenfeldtsg. 52 N N 3934y
- Emil Repræsentant Sæbyholmsv. 56 Vanl. Damsø 373
- Harry Repræsentant Schønbergsg. 4 V
- H C Repræsentant Jyllingev. 13 A Vanl.
- H E Repræsentant Nordre Allé 5 Valby
- Henning Repræsentant Tryggevældev. 37 Vanl. Damsø 2065
- Hermod Repræsentant Dagmarsg. 39 L
- Hj. Repræsentant S-Boulevard 78 V
- Holger Repræsentant Svanholmsv. 14A V V 93v
- H P Repræsentant Njalsg. 73 S Am. 908v
- J Aa. Repræsentant N-Fasanv. 6 F
- Johannes Repræsentant for jydsk Husmandskreditforen. ML. Rigsdagen K
- Johs. Repræsentant Jyllingev. 42S Vanl. Damsø 573
- Kristen Repræsentant Jernbane Allé 15 Vanl. Damsø 1251
- L Repræsentant Jyllandsv. 6 F
- M Chr. Repræsentant Roarsv. 13 F
- N Astor Repræsentant A D Jørgensens V. 22 Vanl. Damsø 778
- Niels Repræsentant Nørrebrog. 14 N N 2913y
- O E Repræsentant Guldstjernev. 12 L Søb. 1428
- Otto Repræsentant Danmarksg. 3 V
- Otto Repræsentant Maagev. 11 Brh. Gh. 3504v
- Otto Repræsentant I. Istedg. 3 V V4079
- P Chr. Repræsentant Nørrebrog. 51 A N N 6919
- Peder Sylvest Repræsentant Genforeningspl. 37 Brh.
- Theodor Repræsentant C F Richs V. 67 F
- W Neumann Repræsentant Kong Georgs V. 58 F Gh. 3276 y
- 's Alfr. Seierøe Enke Restauratrice Olufsv. 4 Ø Cent. 7005
- Andreas Restaurator Gyldenløvesg. 14 K Cent. 10359
- Anna Enkefrue Restauratrice Kronprinsesseg. 13 K Cent. 11304 Bp. Svend Trøsts V. 12 V V 1695y
- Carl Restaurator St. Peders Str. 35 K By 3196
- Carl Chr. Restaurator Godthaabsv. 42 F Cent. 8360
- Christian Restaurator Slotsg. 20 N Cent. 2739
- Georg Restaurator Graabrødret. 21 K Cent. 10823
- Hulda Restauratrice Utterslev T. 15 L Tg. 86
- J C Restaurator Strandv. 336 Klpbg. Ordr. 2115 & Ordr. 1034
- Marie Restauratrice Adelg. 32 K Cent. 9402
- Niels J Restaurator Frdbg. Allé 47 V Cent. 11649 Bp. Sølvg. 2 K
- Peder fh. Restaurator Vesterbrog. 45 V
- Peder Restaurator Højdev. 23 S Am. 2836
- P O Restaurator Linnésg. 16 A K Cent. 8278 & Priv. By 1909y
- P S Restaurator Lundtofteg. 127, 129 L Tg. 5044 Bp. N-Fasanv. 234 L
- Søren Restaurator Islands Brygge 33 S Cent. 8633 Bp. Halfdansg. 1S S
- A Chr. Revisor Drosselv. 81 F Gh. 1295y
- Chr. Revisor Ø-Farimagsg. 69 Ø Ø5780
- Johs. statsaut. Revisor V-Boulevard 27 V Cent. 10225 & 10226 Bp. Lyngbyv. 70 Sø Ryv. 2660
- Lauritz Revisor Blegdamsv. 84 Ø Bp. Ved Fortunen 20 Klpbg. Lyngby 466

Pedersen M Revisor Rughavev. 7[1] Valby Vb. 128x
- N M Revisor Willemoesg. 24 Ø Ø 3455x Bp. Peter Fabers G. 18[4] N
- P K Revisor Svanemøllev. 113 Hell. Hell. 2386
- Henrik fh. Rullefabr. Philip Schous V. 21[2] F Gh. 4154
- Henning P Røgeriejer Mitchellsg. 13 V By 2825 Bp. Hyskenstr. 3[3] K Palæ 3451 y
- Axel H Sagfører Cand. jur. Løngangstr. 23 K Cent. 3726 & 3934
- Claus Sagfører Cand. jur. Romersg. 11 K Cent. 5805 & By 4932 Bp. N-Farimagsg. 54[4] K By 8813
- Harald Sagfører Cand jur. Amagerbrog. 41 S Cent. 6177 & 14477 Bp. Svinget 28[4] S Am. 6200
- Fr. E Salgschef Gl. Kongev. 155[c] V Eva 2429
- Jørgen Sekretær Dr polit. Godhavnsv. 27[1] Hell. Søb. 1143
- Viggo H Sekretær Ejderstedg. 12[3] V V 8303
- J P Skibsfører Østerled 2[1] St Ryv. 2742x
- M W Skibsfører Krstholms 0 K Am. 6990
- N Skibsfører Vigerslevv. 45[1] Valby Vb. 1177y
- Peder M Skibsfører Rakelsv. 4[2] Hell. Hell. 3304v
- P G C Skibsfører Langøg. 10[1] St Ryv. 696 y
- Th. Skibsfører Østbaneg. 111[5] Ø Ø 2911v
- V Skibsfører Toftholms Allé 3 Hell. Hell. 806
- Chr. E Skibsmægler Bjørnsons Allé 22 Søborg
- W Skibsrigger Overg. o. V. 36 K Am. 5620 Bp. Andreas Bjørns G. 5[3] K
- Laura Skjortefabr. Studiestr. 16[3] K By 5296x
- Carl Skoleinsp. Korsgaardsv. Skovshoved Skole Charlottl.
- Jakob V Skoleinsp. Smyrnav. 7 S
- A Skomagerm. Borups Allé 209 Brh. Gh. 3340 x Bp. Bogfinkev. 8[2] Brh.
- A P Skomagerm. Henrik Ibsens V. 24 V V 6712y Bp. Vigerslev Allé 72[1] Valby
- A Parelius Skomagerm. Koldingg. 6 Ø Ø 2395 x
- C Skomagerm. Jægersborgg. 56 L Tg. 2744 Bp. Thors Pass. 9[2] L
- Gregers Skomagerm. Amagerbrog. 125 S Am. 88x Bp. Østerdalsg. 4[2] S
- Hendrik Skomagerm. Aalborgg. 3[1] Ø
- Herman Skotøjshdl. Istedg. 31 V V 5629 y
- Ingvard Skomagerm. Gustav Bangs G. V Sydhavn 19
- Johs. Skomagerm. Broholms Allé 15[S] Charlottl.
- Kai Skomagerm. Willemoesg. 24 Ø Ø 4987 Bp. Thors Pass. 9[2] L
- L P Skotøjshdl. Parkalléen 21 St Tg. 5416
- P I Skomagerm. Kong Georgs V. 49 F Gh. 3564y
- R J Skomager Raadmandsg. 10 L
- R M Skomagerm. Frederikssundsv. 333 Husum
- S M Skomagerm. Strandboulevarden 166 Ø
- Søren Skotøjshdl. Buddinge Hovedg. 38 Søborg Bp. Røntoftev. 1 Søborg
- Th. Skomagerm. Griffenfeldtsg. 5[S3] N N 1429y
- Viggo Skomagerm. Studiestr. 8 K
- Vilhelm Skomagerm. Randersg. 57 Ø Ø Ø 1768v
- Erik Skorstensfejerm. Broholms Allé 12 Charlottl. Ordr. 2173
- N P Skotøjsreparatør Holsteinsg. 18 Ø Ø 2818 y
- W Rolf Skrivemaskinforhdl. Godthaabsv. 110 F Gh. 6844 & Gh. 6864
- A Skrædderm. Nyelandsv. 63[1] F Gh. 3130y
- A Skrædderm. Rebekkav. 22[1] Hell. Hell. 468x
- Adolf Skrædderm. Rantzausg. 62 N N 1149 x Bp. Borups Allé 8[S] L Tg. 2548 y

Pedersen Alf Skrædderm. Haraldsg. 86 St Ryv. 773v
- A Mathisen Skrædderm. Søborg Hovedg. 15 Søborg Søb. 751 Bp. Grøntoften 6 Søborg
- **Carl Pedersen, J Olsson's Eftf.** Skrædderm. Holbergsg. 6 K Cent. 5980 Bp. Kjøbmagerg. 3[3] K By 2371 y
- Carl Skrædderm. Strandv. 129 Skodsborg Skodsb. 59
- J C Skrædderm. Vejlands Allé 150 S Am. 8414
- Johs. Skrædderm. Stefansg. 36[2] L Tg. 2650x
- Niels Skrædderm. Paa Bjerget 8[1] L Tg. 4426
- N J Skrædderm. Norgesg. 33[2] S Am. 7930
- Peder Skrædderm. Ny Østerg. 32[2] K Palæ 3028
- R P Langeland Skrædderm. Oehlenschlægersg. 12[3] V V 4955
- S Skrædder Trikotagehdl. Sankelmarksg. 19[S] V V 5562 v
- Sofus L Skrædderm. Nansensg. 59[S] K By 1214 v
- Viggo C Skrædderm. S-Boulevard 44 V V 3242 Bp. S-Boulevard 49[3] V V 5971v
- Dagny Skuespillerinde Morsøv. 39 Brh. Gh. 3796y
- N P Skuespiller Folkvarsv. 27[S] F
- Albert Slagterm. Borgerg. 49 K Cent. 8913 Bp. Hovmarksv. 34 Charlottl. Ordr. 2101
- Axel Slagterm. Falkoner Allé 77 F Gh. 504y Bp. Howitzv. 68[2] F
- Carl Slagterm. H C Ørsteds V. 71 V Cent. 7311
- Chr. Kirk Slagterm. Vesterbrog. 19 V Cent. 7972 & Priv. Eva 324 og st. Kongensg. 40H K Cent. 29
- R Slagterm. Østrigsg. 22 S Am. 4972 Bp. Maglegaards Allé 68 Søborg
- Fr. Smedem. Omøgade 17 St Ryv. 2778 Bp. Holsteinsg. 58[2] Ø
- H Smedem. Finsensv. 1 F Gh. 4383 Bp. N-Fasanv. 14A[2] F Gh. 3934y
- M & C Smedemester Roskildev. 298 Rødovre Valby Rødovre 302
- Niels Smedem. Gas- & Vandm. Heimdalsg. 15 L Tg. 1691x Bp. Vestergaardsv. 26B[1] Brh. Tg. 2767y
- Niels Peder Smedem. Saxog. 28 V V 5473x Bp. l. Istedg. 1[1] V
- Albert Smørhdl. Nansensg. 19 K By 5042 Bp. Pile Allé 45[2] F
- Chr. Smørrebrødsforr. Gl. Kongev. 6 A V By 349 v Bp. Stampesg. 2[S] V
- A Snedkerm. Lykkesh. Allé 20 V V 8183
- C Snedkerm. Pommernsg. 15 S Bp. Normandig. 7[S] S
- Hans Snedkerm. Hornbækg. 11 L Gh. 948y Bp. Hornbækg. 9[1] L
- Hans Snedkerm. Englandsv. 357 Kastrup Kastrup 542
- Harry Snedkerm. Daltoftev. 21 Søborg Søb. 795
- H P M Snedkerm. Abildgaardsg. 18 Ø
- Ingemann Snedkerm. Mars Allé 48 Søborg
- J P Snedkerm. Gothersg. 161 K By 3579 Bp. Nansensg. 77[S] K
- M Snedkerm. Adelg. 97[4] K Palæ 1750
- M A Snedkerm. Ahlefeldtsg. 31 K By 1827 Bp. Ahlefeldtsg. 28[2] K
- Martin Snedkerm. Trævarefabr. Brofogedv. 11 L Tg. 3364
- N P Snedkerm. Valbygaardsv. 26 Valby Vb. 99
- N P & Søn Snedkerm. Isskabsfabr. Gl. Jernbanev. 41 Valby Vb. 172 Postkonto 25709
- O J Snedkerm. Ravnsborgg. 19 N N 7415 Bp. Nørrebrog. 13[4] N N 6736
- Olaf Snedkerm. Ved Krsthvns Vold 1 K Am. 6375y Bp. Ved Krsthvns Vold 2[2] K
- Oscar Snedkerm. Blaagaardsg. 21 D N N 5687 Bp. Fuglsang Allé 109 Brh.
- Peder Snedkerm. Rolighedsv. 9 V N 1391y

Pedersen R Snedkerm. (Møller & Pedersen) Helgesensg. 22[4] Ø Ø Ø 2096x
- Søren M Snedkerm. Caroline Amalie V. 90 Lyngby
- Viggo Snedkerm. N-Sidecallé 2[4] N
- C F Speditør (H Miede & Co.) Ourog. 42[3] St Ryv. 1976x
- Th Spejlglasfabr. Mariendalsv. 50 F Cent. 15289
- Morten Stabsofficiant Rigensg. 9 K
- P G H Stabsofficiant Hothers Pl. 5[4] L
- P Stationsforst. Klausdalsbrov. 14 Søborg Søb. 96
- Niels fh. Statsskuekommissær R. Primulav. 13 Brh.
- P J Stenhuggerm. Herlufsholmv. 3 Vanl. Damsø 42
- Karen Vang Stenograf Faxeg. 19[3] Ø Ø Ø 5920
- Alfred Støbegodsforhdl. Annexstr. 10 Valby Vb. 650 Bp. Annexstr. 12[S] Valby Vb. 2956y
- Chr. Støbegodshdl. (Alfa Støbegods) Ingerslevsg. 126[1] V
- 's J Sukkervarefabrik Frederiksborgv. 35 L Tg. 92
- Regine Enkefrue Sygeplejebureau Ravnsborgg. 22[1] N N 3560
- Anders Sæbefabr. Frederiksborgv. 51 L Bp. Henrik Ibsens V. 3[1] V V 7186
- 's J Sæbefabrikker Ny Carlsberg V. 5, 7 V Cent. 7049
- Jen Sæbefabr. Ullerupg. 2[2] V V 3887
- Karl Sæbe- & Parfumehdl. Valby Langg. 211 Valby Vb. 600
- Jens Sækkehdl. Gross. Strandg. 1 K Am. 489 Bp. Jagtv. 199[1] St Ryv. 166
- P G Sølvsmedem. Frederiksg. 10[4] K Palæ 2116 y
- Carl F Søminemester Hareg. 33 K
- Alf Tandtekniker Bechs Allé 11 Valby Vb. 912
- Nicolaus Tandtekniker Struensg. 29[S] N N 4916y
- C H Tapetserer & Dekoratør Tranegaardsv. 35 Hell. Hell. 1888
- H B Tapetsererm. Sverrigsg. 1[1] S Am. 1450
- L Tapetsererm. (Kromann & Pedersen). Duev. 84[c] F Gh. 3027y
- P Braad Tapetserer Vejrøg. 1 St Ryv. 818x Bp. Turesensg. 32[3] K
- R Tapetserer & Dekoratør Kronprinsensg. 1 K By 5081v Bp. Hallinsg. 14[S] Ø Ø Ø 8432y
- O C Teatermaler Jacob Erlandsens G. 7[4] Ø Ø Ø 7307
- Thorolf fh. Teatermaler V-Voldg. 131[S] V
- Hj. Telegrafmester Svinget 16[S] S Am. 4962y
- H Bak Toldklarerer Hesseløg. 51[2] St
- August Toldkontrolør Aarhus Pl. 2[2] Ø Ø Ø 315y
- Holger Toldkontrolør Sekretær Nordborgg. 11[2] Ø Ø Ø 4936y
- M L Trafikmester Allég. 20A[S] F V 453v
- Georg Translatør Cand. mag. Birkebakken 23 Holte Holte 822
- Rasmus Translatør Korsørg. 18[3] Ø Ø 7668
- Peder Trikotagefabr. Frm. Vodroffsv. 26 V Cent. 146 & 5146
- Henriette Frue Trikotagehdl. (Saxomagasinet) Istedg. 101[2] V
- Alexander Træ- & Finérhdl. Gross. Omøgade 7 St Ryv. 1820 & Ryv. 3160 Bp. Godthaabsv. 56[3] F Gh. 4325
- 's Hemming Tømmerforr. & Maskinsnedkeri, Akts., Kongev. 21 Holte Holte 139
- Hans Tømrerm. Azaleav. 20 Valby Vb. 459x
- Hans Tømrerm. Worsaaesv. 26[1] V N 5570
- Hemming Tømrerm. Trælasthdl. Kongev. 21 Holte Holte 139
- H J Tømrerm. Pomonav. 2 Brh.
- Ingemann Tømrerm. Arkitekt Ved Kildevældskirken 3[1] St Ryv. 2785
- J Chr. Tømrerm. Skærbækv. 23 Rødovre Valby Rødovre 180

Pedersen L P Tømrerm. Stuckenbergsv. 1 Lyngby Lyngby 370
- M P Tømrerm. Frilands Allé 30 Valby Vb. 1602
- N C Tømrerm. Egebæksv. 12 Ryv.3069
- N S Tømrerm. Bülowsv. 32 B¹ N647v
- P Tømrerm. Tulipanv. 9 Brh. Gh. 4034
- Kai Udlejningsforr. Eliasg. 6² Am. 776x
- N P Nedergaard Urmager Sølvg. 97ˢ
- Th. Urmager Falkoner Allé 57 Gh. 486 7 Bp. Falkoner Allé 59ᵉ
- A Urtekr. Godthaabsv. 386 Vanl. Damsø 2107
- A Chr. Urtekr. Overg. o. V. 4A Am. 4777y
- Alfred Urtekr. Jægersborg Allé 5 Charlottl. Ordr. 10 & Ordr. 11
- Anders Urtekr. Tyrolsg. 13 Am. 498x
- C Urtekr. Aarhusg. 29
- Chr. Urtekr. Willemoesg. 42 Ø 1519v
- Edm. K Urtekr. Smyrnav. 13 Aˢ Am. 4815
- Frede Lund Urtekr. Haraldsg. 1 Tg. 1480
- Hans Urtekr. Søborg Hovedg. 154 Søborg Søb 1169
- H Marillo Urtekr. H C Ørsteds V. 58 N 7340 og Torveg. 16 Am. 6540
- Holger Urtekr. Australiensv. 37 Ryv. 3016.
- Johs Urtekr. Kronborgg. 7 Tg. 2757y
- Karl Martin Urtekr. Raadmandsg. 17 A Tg. 402 x
- K H Urtekr. Grækenlandsv. 4 Am. 7056
- N P Urtekr. Nyelandsv. 2 B Gh. 4442
- Olga Urtekramforr. Ahornsg. 8 N 7411
- P Urtekr. Vesterbrog. 186 Cent. 4201 Bp. Halls Allé 5²
- P R Urtekr. Frederiksborgv. 188 Søb. 1037
- Richard Urtekr. Blaagaardsg. 20 N20x
- Th. Urtekr. Dalgas Boulevard 1 Gh. 2177
- V Urtekr. V-Allé 14 Valby Vb. 217y
- Viggo Urtekr. S-Boulevard 89 Cent. 13505
- Viggo Urtekr. Frederiksv. 22 Gh. 4744
- Viggo Urtekr. Frdbg. Bredeg. 9 Gh. 6113
- V Fog Vaskeriejer (Dampvaskeriet Ny Ventegodt) Sparresholmsv. 13 Brh.
- [Vaskerier se till. Afd. VII Fag-Register]
- Carl Vekselerer Sallingv. 63¹ Brh.
- Chr. Vekselerer R. Gammeltoftsg. 12B³ Cent. 13412
- Marius Viceinsp. Ribeg. 16¹ Ø 3456y
- Peter Vicevært N-Voldg. 16⁵ By1893x
- [Viktualiehandlere se Afd. VII Fag-Register]
- Bernhard Vinduespolerer Fiskedamsg. 16² Ø 1320x
- Chr. A Vinduespolerer Sallingv. 39 E³ Brh. Damsø 2030
- Chr. Vinhdl. Frdbg. Bredeg. 19¹
- Ludvig Vognfabr. Frdbg. Bredeg. 16 Gh 5584x
- Chr. E Vognmand Njalsg. 10¹ Am. 5100
- Christopher Vognmand Ny Toldbodg. 5³ Palæ 3173
- M Vognmand Borgmestervangen 4 Aˢ Tg 5073
- Ove Vognmand Frugthdl. Korsørg. 18 Ø 1781y
- Peder Vognmand St. Annæ Pl. 21ˢ Cent. 401 & 11901
- P J Vognmand Falkoner Allé 16¹ Eva 612
- Th. Vognmand Ny Toldbodg. 6ˢ Cent. 1075 & 1076 Bp. Gl. Kongev. 123¹ Eva 2334
- [Vognmænd se till. Afd. VII Fag-Register]
- H C kgl. Vognmester DM. Christiansborg Søndre Sidebygn.
- V E Vulkaniseringsanst. Ridder Stigs V. 4ˢ
- V M Vulkaniseringanst. N-Farimagsg. 33 Cent. 10023 Bp. Raadmandsg. 31¹

Pedersen E A Værkfører v. Orlogsv. Lyong. 7³ Am. 734y
- J Værkfører Thorav. 19ˢ Tg. 623y
- J J Værkfører Strindbergsv. 33 Valby Vb. 2268
- J L Værkfører v. Orlogsv. Elsdyrsg. 30
- Richardt Værkfører Aalholmsv. 10¹ Valby Vb. 1205y
- Peder Værkmester DM. Rialtov. 11ˢ
Pedersen-Bjergaard Kaj Cand. pharm. Nordborgg. 6ˢ Ø 1767v
Pedersen-Dan H P Billedhugger R. Hvidovre Torvev. 48 Hvidovre Valby Hvidovre 19
- Johanne Billedhuggerinde Hvidovre Torvev. 48 Hvidovre Valby Hvidovre 19
Pedersen-Krogboe Jakob O Ingeniør Cand. polyt. Vestagerv. 29 Hell. Hell. 2778
Pedersen-Reng H Malerm. Mysundeg. 2ᵉ V 5191x
Pedersen-Skov H P Gross. (Amager Papirvarefabrik) Højdev. 4¹ Am. 2473y
Pedershaab Cementindustri Maskinfabrik, Akts., Fuglebakkev. 108 Cent. 14066
Pederstrup A Journalist Ravnsb. Tværg. 6³ N N 740v
Peelman Olaf Bankfuldm. Dr. Abildgaards Allé 9² N 2295y
- L Frisør R. (Edv. A Gieses Eftf.) l. Kongensg. 1³ Cent. 7042
- Jul. Sekretær Palæg. 4¹ Palæ 406 v
Peerless Automobil Import, Vald. Hansen Mynstersv. 7 A Cent. 2527
Peetz J Gross. Aaboulevard 86ˢ N 238
- Tage Gross. (Tage Peetz & Co.) Sundvænget 26 Charlottl. Hell. 1566y
- Tage & Co. Gross. Trælast en gros Kristiansg. 22 Cent. 5530
- Georg Journalist Holbergsg. 3³ By7102
Pehrson [Se endv. Pehrsson, Persson]
- Amanda Enke e. Fabrikant Hørsholmsg. 4³ Tg. 1780
- R Frue Nygaardsv. 9³ Ryv. 2749x
- M Gas- & Vandm. Svanholmsv. 14 Bp. Vodroffs Tværg. 16³
- Emil Kunstmaler Tegnér Birkev. 8 Herlev Yrsa 16
- Carl Repræsentant Sommerstedsg. 2⁴
- Ole Restaurator Hospitalsv. 5ˢ Gh. 13
- Ingeborg Skuespillerinde Peter Bangs V. 63³ Gh 8000
- A Tømrerm. Husumg. 20² Tg. 887y
Pehrsson [Se endv. Pehrson, Persson]
- E Autogénsvejseanstalt Halmt. 20⁴
- G Bagerm. Søborg Hovedg. 75 Søborg Søb 950
- F Vald. Bogbinderm. Sværteg. 5 By 6576 Bp. Adelg. 19
- Leonard fh. Bogbinderm. HøjbroPl. 19² By 5256y
- C Edvard Cyklereparatør Ullerupg. 4 Bp. Dannevirkeg. 11¹
- L Frue (Foto-Studio) Rosenørns Allé 36¹
- E O Fuldm. Frankrigsg. 5²
- A Hdlsgartner Kildebakkegaards Allé 134 Søborg
- NJ B Ingeniør Forhaabningsh. Allé 14ˢ V 3245
- Oscar Prokurist Vesterbrog. 31⁴ V 9450v
- Gerhard Repræsentant Horsensg. 2¹
- Alfred Skomagerm. Matthæusg. 25 V 505v
- P Skomagerm. Vesterbrog. 31 Cent. 8084 Bp. Lykkesh. Allé 4A³ Eva 1736
- N P Skrædderm. Classensg. 19ˢ
- Robert Skrædderm. (st. Kongensg. 10 Palæ 379 Bp. Almev. 5 Hell. Hell. 525
- V Skrædderm. Ø-Farimagsg. 49 Ø1633y Bp. Jagtv. 181³ Ryv. 3422y
- 's Carl Eftf. ved Foldrup & Nielsen Tapetserere Schleppegrellsg. 3 N N 3515
Pein Alma Enkefrue Viggo Rothes V. 28 Charlottl. Hell. 418
- M C v. Enkefrue Hollænderv. 12s
- B v. Fuldm. Vodroffsv. 22¹ V 1139y
Peiter Ellen Frue Amager Boulevard 134⁴ Am. 2624
Peiter-Hansen L Gross. Jagtv. 155 A Cent. 12650 Postkonto 2128 Bp. Gl. Vartovs V. 2 Hell. Ryv. 3238

Peitersen Estrid Cand. mag. Sjællandsg. 23¹ N
- Ida Enke e. Prokurist Nørrebrog. 156³
- Steen Kommunelærer Sjællandsg. 23¹ N N 4824u
- C Manufakturhdl. (Derby Magasinet) Kronprinsensv. 37 Gh. 1396
- P Chr. Restaurator Rantzausg. 64 N Cent. 10234 Bp. Hans Egedes G. 13¹
- V Restaurator NyToldbodg. 2 Palæ359 Bp. Strandv. 16Cˢ Ryv. 2494y
- E Frøken Urtekr. Gasværksv. 12 V4370
Peitzsch Ella Frøken Legetøjshdl. Egilsg. 27 Bˢ
Pelch C B Gross. Agenturforr. Englandsv. 46 Am. 308
- **Pelch & Co.** Gross. Papir engros Kjøbmagerg. 26 Cent. 4605 & 8635 Postkonto 1505
- Wm. Gross. (Pelch & Co.) St. Kjelds G. 30² Ryv. 1461y
Pelck T G Skomagerm. Peter Bangs V. 33 Gh. 379x
Pelikowsky Rud. Fabrikant Vald. Holmers G. 19
Pelle C Karosserifabr. Jagtv. 155 A Tg. 4465
- E L Kommunelærerinde L I Brandes Allé 15³ N 3366
- E V Maskinmester St. Hans G. Pass. 7⁴ N
- F H Maskinmester Polensg. 26⁴
Pellesson A V fh. Materialforv. i Hærens tekn. Korps R. Tryggevældev. 73 Vanl.
- C Overassist. i Post- og Telegrafv. Translatør Kongedybet 15² Am. 3164x
Pellum R E Danseinstruktør Suomisv. 2ˢ Cent. 13024 Bp. Forchhammersv. 2³ N 924y
Pels-Besætnings Importen v. S Itkin Gl. Kongev. 33 Eva 2433
Pelshuset ved Henriksen Nørrebrog. 50 N N 3566
Pels-Magasinet v. L P Lauritsen Amagerbrog. 11 Am 1137y
Pelssalon Gurli V-Voldg. 2 Palæ 419
Pelsvare & Konfektionsmagasinet ved Vilhelm Duelund & Aage Petersen Frederiksborgg. 10 By 8565
Pelsvare-Centralen ved Maltha Rostell Vesterbrog. 16 Cent. 6466
Pelsvarekompagniet ved Maltha Rostell Vesterbrog. 16 Cent. 6466
Pelsvarelageret Frederiksborgg. 12 Cent. 3116
- Moderne, Akts., St. Hans T. 26 N N 2326x
Pelsværks-Lageret, Louis C Klein Vimmelskaftet 38 Cent. 12380
Pelsø Charles Tandlæge Toftegaards Allé 14² Valby Vb. 757
Pelt V F A Betjentformand i Marinemin. DM. Elsdyrsg. 41 Palæ 3245
Peltola Wilh. Møbelsnedker Bjørnsons Allé 30 Søborg Søb. 1334
Peltz Franz Cand. jur. Havneg. 19⁴ By 171x
Peltzer Peter Direktør Foraarsv. 34 Charlottl. Ordr. 1990
Pendrup O E G Fuldm. i Statsanst. f. Livsfors. Elmev. 8 Holte Holte 686
Penna, ved C E Knudsen Tøjrensningsanst. Frankrigsg. 10 Cent. 9573 & Am. 5575
Pens Amalie Enke e. Fabrikant N-Fasanv. 82ˢ Gh. 6892
- Anne Enke e. Gross. Classensg. 19ᵉ Ø Ø 1119y
- F Gross. Dalgas Boulevard 161 Cent. 13989 & Gh. 7434 Postkonto 3899
- Cicco Spejlfabr. (H Pens) Hjalmar Brantings Pl. 4¹ Ø Ø 2452
- **H Pens** Spejlfabr. Frm. st. Kongensg. 92 Cent. 8577 Postkonto 332 Telegramadr. „Glaspens"
Pension Langelinie v. O Brier Bornholmsg. 8 Palæ 3672 & Palæ 3673
- Stevens v. Augusta Rosenørn Bülowsv. 50B Cent. 9707
- Thune, M Bentsen Hovedvagtsg. 2 Cent. 7051

Pensions- og Livrente-Institutet af 1919, Akts., Hambrosg. 6 V ☎ Cent. 13492 & 13592
Pensionsforeningen, Andels- se under Andels-Pensionsforeningen
Pensionsforsikringsanstalten, Akts., V-Boulevard 38 V ☎ Cent. 7809 Postkonto 1157 Se Afd. V Real-Registret
Pensionskassen for Værkstedsfunktionærer i Jernindustrien i Danmark, N-Voldg. 30 K ☎ Cent. 2278
Pentanol Akts., (forhen Cheminco) kem. Fabrik Nerikeg. 3 S ☎ Am. 2617
Penter Brødr. Gross. Mitchellsg. 2 V ☎ By 7689
- Emil Gross. Vodroffsv. 3B⁴ V ☎ Eva 1903
- M. Tapetserer Rosenørns Allé 64 V ☎ N 5077
- P F Viktualiehdl. (Brødr. Penter) Mynstersv. 7A² V ☎ V 2821v
Penther Laura Enkefrue Pilestr. 39⁴ K ☎ By 293y
- Sophus Tapetserer Frm. Gothersg. 48 K ☎ Cent. 7545
- 's Sophus Eftf. Tapetserer & Dekorator Gothersg. 48 K ☎ Palæ 2449
- Viggo Tapetserer (Sophus Penther) Willemoesg. 91⁴ Ø ☎ Ø 5157
Penzien Wm. Afdelingschef Jellingeg. 1ˢ Ø ☎ Ø 30y
- M. Tilskærer Nordborgg. 3² Ø ☎ Ø 5578
la Pepita Hjemmebageri v. Gurli Foersom Hellerupv. 25 Hell. ☎ Hell. 4460
Pepke E T Befragter Amagerfælledv. 19² S ☎ Am. 1660y
Pera-Company ved J Sander & Co. Parfumefabr. 1 Istedg. 6 V ☎ V 6766x
Perch H Fotograf Gothersg. 52 K ☎ Palæ 688x
- **A C Perch's Thehandels Eftf.** A. Ros. Hansen's Eftf., Tehdl. Kronprinsensg. 5 K ☎ Cent. 3562
Perch-Nielsen Anna Frue Boyesg. 7⁴ V ☎ V 559v
Perfect Gummivareforr. ved Georg Moldow Sølvg. 10 K ☎ C 9190 & 13265 Postk. 2267
- v. H P Hansen Koloniallager st. Mølle V. 7 S ☎ Am. 7285
Perfection E Linder Madsen Sæbefabr. Hauserg. 11 K ☎ Cent. 4203
Pergament-Kompagniet, Akts., Kapelv. 47 N ☎ Cent. 14509
- Kunst ved Frida Gluud Jagtv. 101 L ☎ Tg. 4703
Perland, Akts., Kaffehdl. Strandv. 23 Sø ☎ Ryv. 2710
Perlen v. Ellen Olsen Kaffe- & Konfekturehdl. Classensg. 51 Ø ☎ Ø 3858y
Perlstein Isidor Fuldm. Fiolstr. 13 K ☎ By 1782y
Perma Kompagniet K. Jensen & G. Johannesson Australiensv. 7 Sø ☎ Ryv. 1914
Permanent Wave ved Carla Ostenfeldt Ny Østerg. 23 K ☎ By 6037
Permin Jørgen Afdelingschef Banev. 14 Charlottl. ☎ Ordr. 3084v
- V Apoteker R. Cort Adelers G. 1⁴ K ☎ By 6092
- W Bankkasserer Henrik Hertz V. 9ˢ Charlottl. ☎ Ordr. 3315
- Victor Broderihdl. Kjøbmagerg. 24 K ☎ Cent. 4368 Bp. Romersg. 19⁴ K ☎ Palæ 3997
- P H Ekspeditionssekr. i Dir. f. Sygekassev. Cand. polit. Bergthorasg. 9¹ S ☎ Am. 3328x
- Ingeborg Enkefrue Emdrupv. 132 L ☎ Søb. 166
- W Enkefrue Mathildev. 7³ F ☎ Gh. 3970y
- C Frøken Carit Etlars V. 14¹ V ☎ Eva 2375y
- E & K Frøkner Danasv. Vodroffspl.) 20² V ☎ V 1572x
- **Carl Permin** Gross. Broderihdl. Ny Østerg. 3 K ☎ Cent. 4871, 15971 & By 4184 Postkonto 733 Bp. Hambros Allé 19 Hell. ☎ Hell. 2458
- J fh. Kommunelærer Valbygaardsv. 30 Valby
- Axel Konsul Translatør Carl Baggers Allé 4 Charlottl. ☎ Ordr. 1378
Permin A H Malerm. Finsensv. 44 C⁴ F
- H H fh. Manufakturhdl. Tordenskjoldsg. 19² K ☎ By 173y
- Carl Overlæge Dr. med. R. Tranegaardsv. 26 Hell. ☎ Hell. 1826 & Hell. 2030 (Tirsd., Torsd. & Lørdag 12-1) ogst. Kongensg. 14 K ☎ Palæ 1696 (Mand., Onsd. & Fred. 12-1) Bp. Bøgev. 2 Hell. ☎ Hell. 1594
- G E Overlæge v. Frdbg. Hosp. Dr. med. R. DM. St. Markus Pl. 12 V ☎ N 640 Konsultation i Brystsygdomme (2-3)
- C O fh. Postkontrolør Joakim Larsens V. 8ˢ F ☎ Gh. 3847x
- Chr. Prokurist Gl. Kongev. 171³ V ☎ V 2971y
- Marie Sproglærerinde Skinderg. 32² K ☎ By 952y
- Holger Translatør Hellerupv. 59 Hell. ☎ Hell. 1345
- **Carl Permin's Vinhdl.** Stormg. 12 K ☎ Cent. 882 & 883
Perner Chr. Assist. i DFDS. Samfunds Allé 23⁴ F ☎ Gh. 328y
Peronard L F Dampskibsf. R. Norgesmindev. 4ˢ Hell. ☎ Hell. 2023 x
- Klara Jordemoder Frederikssundsv. 5¹ L ☎ Tg. 164x
- F Enkefrue Klkollektrice Carl Johans G. 7ˢ Ø ☎ Ø 449x
- Pierre Læge Frederikssundsv. 5¹ L ☎ Tg. 164x (12-1)
- Marguerita Overforstanderinde Griffenfeldtsg. 38³ N ☎ N 7745
- Pierre Rentier Ryesg. 25⁴ N
- Pierre Repræsentant Islands Brygge 21⁴ S ☎ Am. 2508y
Perret L & Co., Akts., Likørfabr. Bredg. 6 K ☎ Cent. 2800
Perrot C J Bogbinderm. Æskefabr. Pilestr. 45² K
- Emilie Enkefrue H C Ørsteds V. 70³ V ☎ N 4098x
Perry V Frue Sølvg. 104² K ☎ By 1204v
Pers Georg Blikkenslagerm. Taasingeg. 34² Sø ☎ Ryv. 2793x
- Hans Blikkenslagerm. Gas- & Vandm. R. Gothersg. 48 K ☎ Palæ 2910 & Priv. ☎ Palæ 383v
- Eigil G Direktør Platanv. 22 V ☎ V 8205
- Agnes Enkefrue Maglekildev. 17⁴ V ☎ V 9562v
- Poul, Akts., Gross. Stoltenbergsg. 10 V ☎ Cent. 53
- Poul Gross. St. Thomas Allé 3³ V ☎ V 7353
- Carl Ingeniør Herluf Trolles G. 1¹ K ☎ By 6892
- Otto Landsretssagf. Skinderg. 38 K ☎ Cent. 1940 Bp. Maglekildev. 17⁴ V ☎ V 9562v
- Chr. fh. Maskinmester Lykkesh. Allé 1³ V ☎ V 1423x
- S R Musiklærerinde Dosseringen 28¹ N
Persisk Tæppe Importlager, Emil F Meyer, Bredg. 6 K ☎ Cent. 11363
Persiske Tæpper ved Henry L W Jensen Østerg. 22 K ☎ By 3306 Postkonto 5426
Person Klein Elisabeth Frøken Strandvænget 1² Sø ☎ Ryv. 199
Personalhistorisk Institut, S Otto Brenner Kultorvet 4³ K ☎ Cent. 2190 Postkonto 531 Se Fag-Reg.: Navneskifte
Perssen Camilla Gross. Smørforr. Vesterbrog. 77² V ☎ V 7906
Persson [Se endv. Pehrson, Pehrsson]
- Birger W Anlægsgartner Øverød v. 1 Holte ☎ Holte 222
- Kai Automobilreparatør Ducv. 106 F ☎ Gh. 2591
- 's Cliché-Anstalt ved V Persson Bredg. 25 E K ☎ Palæ 2646
- Viggo Clichéfabr. A F Kriegers V. 7⁴ Ø ☎ Ø 2891v
- Georg elektr. Install. Tietgensg. 66¹ V ☎ Cent. 9934
- V Enkefrue Norasv. 34 Charlottl. ☎ Ordr. 1761
- H V Fabrikant (Illugrafia) Gustav Bangs G. 1 V
- T G Fabrikant Messinav. 13¹ S
Persson K E Flytteforr. Victor Bendix G. 7ˢ Sø ☎ Ryv. 3026
- H Forretningsf. Jacobys Allé 10⁴ V ☎ V 3351
- L Glarm. Runebergs Allé 43 Søborg ☎ Søb. 982
- Joh. Gross. Amagerbrog. 122¹ S ☎ Am. 8169
- E H B Inspektør Valbygaaardsv. 56² Valby
- Boris Thessing Konditor Frederikssundsv. 26B L ☎ Tg. 4146
- Søstr. T & M Konfekturehdl. Søborg Hovedg. 69 Søborg ☎ Søb. 317
- B Kontrolør Slotsg. 20² N
- August Kurvemøbelfabr. Blegdamsv. 106 Ø ☎ Ø 3961y
- Alfred Malerm. Turesensg. 29B K ☎ By 2829y Bp. Nansensg. 15² K
- Juliane Manufakturhdl. Kloverbladsg. 17¹ Valby
- Chr. Markisefabr. Ferskenv. 2 Brh.
- E Mekaniker Lyngbyv. 62 Sø ☎ Ryv. 3085 Bp. Æbeløg. 25¹ Sø ☎ Ryv. 2845
- Carl Pianostemmer Marstalsg. 9⁵ Ø ☎ Ø 4923x
- K A Prokurist Strandboulevarden 44¹ Ø ☎ Ø 4610x
- O H Repræsentant Vardeg. 21⁴ Ø ☎ Ø 4036u
- Kai Salgschef S-Boulevard 129² V ☎ V 170y
- N Skomagerm. Allersg. 18 L ☎ Tg. 1986x Bp. Ferskenv. 2 Brh.
- Sven Skomagerm. Valby Langg. 134 Valby ☎ Vb. 1756 Bp. Nørretofte Allé 11ˢ Valby
- Viggo Skotøjshdl. Hvidkildev. 16 A² Brh. ☎ Gh. 3483x
- C Skotøjsfabr. (Nøhr & Persson) Damhus Boulevard 112 Rødovre Valby
- A Skrædderm. Gyldenlakv. 36ˢ S ☎ Am. 1541
- Gustaf Skrædderm. (Gustaf Persson & Søn) Lundsg. 10³ Ø ☎ Ø 3428x
- Gustaf & Søn Skrædderm. Ny Østerg. 10 K ☎ By 1038
- J H Skrædderm. Blekingeg. 3¹ S ☎ Am. 6563x
- Poul Skrædderm. (Gustaf Persson & Søn) Helleruplunds Allé 9 Hell. ☎ Hell. 2390
- A F Smedem. Gas- & Vandm Blaagaardsg. 4A N Bp. Laurids Skaus G. 7 N ☎ N 2844v
- Niels Snedkerm. Kronprinsesseg. 46D K ☎ Palæ 394y Bp. Højdevangs Allé 24² S
- N Spaankurvefabr. Linnésg. 16B K ☎ Cent. 4580 Bp. Linnésg. 14³ K ☎ Cent. 10523
- Svante Stenhuggerm. Lyngbyv. 62³ Sø ☎ Ryv. 3637
- 's Svante Stenhuggeri, Akts., Lyngbyv. 107 Sø ☎ Ryv. 384
- A S Tapetserer & Dekorator Ungarnsg. 56 S ☎ Am. 5422x
- Gotfred Urtekr. Suensonsg. 53 K Bp. Tordenskjoldsg. 30 K
Perthou J A Justermester N-Fasanv. 152³ F ☎ Gh. 1919v
Peschardt Grete Frue Bogholder Morsøv. 23² Brh ☎ Gh. 377y
- Ditz & Son Fabrikanter Løgstørg. 33 Ø ☎ Cent. 7793 & 7794
- Edgar Fabrikant (Kbhvns Marcipan- & Makronmassefabrik) Søllingsv. 5 Charlottl. ☎ Ordr. 3243
- Ditz Gross. Vicekonsul Løgstørg. 33 Ø ☎ Cent. 7793 & 7794 Postkonto 734 Bp. Henrik Hertz V. 21 Charlottl. ☎ Ordr. 54
- **Oscar Peschardt & Co.** Gross. (Indehavere Generalkonsul J G M Rietbergen & Jul. Mellentin) st. Kongensg. 59 K ☎ Cent. 3288
- Johs. Th. Ingeniør Tønnesv. 2ˢ S
- Olaf Redaktør Bramslykkev. 36 Valby ☎ Vb. 2247x
- J Urmager Tyrolsg. 10⁴ S
Pesciatini D Sproglærer Kunstmaler Charlottenlundsv. 7² Hell.
Peter Odert fh. Fabrikant N-Voldg. 26³ K ☎ By 5563y
- & Co. Konfekturehdl. Falkoner Allé 51 F ☎ Gh. 520
Peters W Direktør Ingeniør Damsgaardsv. 29 Klpbg. ☎ Ordr. 1882

Peters A Driftsinsp. Strandv. 46 A Hell. Hell. 1156
- Heinrich Glarm. Korsg. 32 N N 4826y
- Aage Gross. Skinderg. 21¹ K
- K Daugaard Ingeniør Amagerbrog. 7⁴ S
- A & Søn Korkvarefabr. Rentemesterv. 10 L Tg. 1510 Postkonto 22133
- Chr. Korkvarefabr. (A Peters & Søn) Rentemesterv. 10 L
- Fritz Murerm. Rosenv. Allé 15³ Ø Ø 3226y
- Ove Pianist Frederiksv. 54⁴ F Gh. 5401y
- I M B Prokurist Njalsg. 71ˢ S
- Robert Rammeforr. Kunsthdl. Søborg Hovedg. 72 Søborg Søb. 840 Bp. Selma Lagerløfs Allé 28 Søborg Søb. 205
- Georg Redaktør Roskildev. 150¹ Valby
- Egon Repræsentant Malthe Bruuns V. 5³ F Gh. 5130x
- Einar Slagterm. Strandboulevarden 72 Ø Ø 7531

Petersdorff Roma Lensgrevinde Amalieg. 12 K Palæ 2233

Petersen [Se endv. Pedersen, Pehrson, Pehrsson, Peitersen, Perssen, Persson, Peterson, Petersson, Pettersen, Petterson, Pettersson]
- Chr. Abonnementschef Enghavev. 221⁴ V Sydhavn 277
- Erik Johan Afdelingsbestyrer v. Statens Planteavls Laborat. Mag. scient. Drosselv. 35 F Gh. 6322
- Fritz F Afdelingsbestyrer Læstedet 9ˢ Valby
- L E Afdelingsbestyrer Raadhusv. 48¹ Charlottl.
- Mads Afdelingsbestyrer Børglumv. 1ˢ Vanl. Damsø 1017
- A C Afdelingschef Gyldenlakv. 11² S
- Agnes Afdelingschef N-Frihavnsg. 80ˢ Ø
- Christian Afdelingschef St. Nikolaj V. 1³ F
- Chr. M Afdelingschef Kong Georgs V. 66ˢ F Gh. 5022u
- Egon Afdelingschef Amager Boulevard 132³ S
- Einar Afdelingschef Hesseløg. 7ˢ St
- Eugen Afdelingschef Harsdorffsv. 6 A¹ V Eva 141
- L J Afdelingschef Enghavev. 7³ V V 9485x
- Marius Afdelingschef Tagensv 83 A² L
- Martin Afdelingschef Jagtv. 109³ L Tg. 2226
- Octav. Afdelingschef N-Frihavnsg. 62⁴ Ø Ø 2996v
- P Afdelingschef Runebergs Allé 27 Søborg Søb. 402
- P L Afdelingschef Leifsg. 1² S
- Rudolph Afdelingschef Under Elmene 6¹ S
- V Dupont Afdelingschef Joakim Larsens V. 4¹ F Gh. 3761v
- V Thorning Afdelingschef Skjoldsg. 9ˢ Ø
- Edvin Afdelingsleder Holbækg. 1³ Ø Ø 2125y
- Ejnar Afdelingsleder St. Thomas Allé 13³ V V 1071x
- Ischiel Afdelingsleder Tornestykket 11 Vanl. Damsø 615
- Helge Afdelingsmeteorolog Cand. mag. Sophus Bauditz V. 15 Charlottl. Ordr. 415
- Holger Agenturforr. Islandsg. 1⁴ S
- Kjøbgaard & Bjørn Andersen Agenturforr. Bernstorffsg. 21 V Cent. 15453
- Lauritz Agenturforr. Gross. Odenseg. 7² Ø Ø 2600
- Olaf Agenturforr. Gross. Raadhuspl. 45 V Cent. 10743 Bp. St. Thomas Allé 11³ V V 7050
- Johs. Boye Amanuensis ved Univ. bot. Have Cand. mag. Højdevangs Allé 32 S Am. 6623
- A D Anlægsgartner Jægervangen 12 Gjentofte Gjent. 537
- Hans Anlægsgartner Bustrupg. 10 Aˢ V V 1033y
- J S E Anlægsgartner Karl Gjellerups Allé 5, 7 Søborg
- Knud Anlægsgartner Frølichsv. 36 Charlottl. Ordr. 454
- M W Anlægsgartner Degnemose Allé 60ˢ Brh. Bella 982

Petersen Th. V Anlægsgartner Annasv. 2 Hell. Hell. 577v
- Aage Antikvarboghdl. Nordborgg. 5¹ Ø
- Johs. Antikvarboghdl. N-Voldg. 26 K By 8559 Bp. Elbag. 9³ S
- Bernh. Antikvitetshdl. Ø-Farimagsg. 95 Ø Ø 4587x
- J F Antikvitetshdl. Ø-Farimagsg. 75 Ø Ø 1539y
- O Funch Apoteker Bagerstr. 5¹ V Eva 1492
- P H I fh. Apoteker Rosendalsg. 11ˢ Ø Ø 142
- Aage V Arkitekt Rakelsv. 2³ Hell. Hell. 293 y
- Arne Arkitekt Direktør R. DM. V-Boulevard 49 V By 1524
- Axel Arkitekt Ølgasv. 8 Vedbæk Vedbæk 227
- Axel Erhard Arkitekt Slotsforv. v. Kristiansborg R. Tøjhusg. 17 K Cent. 4266
- Bernhard Arkitekt Amagerbrog. 122² S Am. 5007
- Carl Arkitekt FM. Strandv. 110 C¹ Hell. Hell. 2067x
- Carl V Arkitekt FM. Gl. Kongev. 157¹ V V 2043
- C E O Arkitekt Egilsg. 2² S Am. 1414
- Erik Thorning Arkitekt N-Frihavnsg. 28¹ Ø Ø 7317
- F M Arkitekt Bramslykkev. 20² Valby
- Harald Arkitekt Hulgaardsv. 15 Brh. Gh. 4093
- H G Arkitekt Njalsg. 47¹ S Am. 6409
- J Hartmann Arkitekt Breidablik Allé 4 S Am. 3363
- J Martin Arkitekt Tømrerm. Vesterbrog. 178¹ V V 3243 Postkonto 2134
- K B J Cramer Arkitekt Østerg. 16⁴ K
- Olaf Litske Arkitekt Borups Allé 4² L Tg. 1710x
- P Arkitekt Amager Boulevard 128A³ S Am. 5557
- Paul Chr. Arkitekt Fiolstr. 16 K By 4787 Bp. Chrstholmsv. 6 Klpbg. Ordr. 2064
- Peter Arkitekt St. Kjelds G. 22² St Ryv. 3613y
- V Strange Arkitekt Dalgas Boulevard 123³ F Gh. 2315
- C O fh. Artillerimester DM. Vardeg. 15¹ Ø Ø 430v
- C P S Artillerimester Hareg. 13 K Palæ 871y
- Knud Artillerimester i Flaaden Næstvedg. 16⁴ Ø
- P S Artillerimester i Flaaden st. Kongensg. 141 K Palæ 2699 v
- V Artillerimester i Flaaden Overg. o. V. 62ˢ K Am. 3927
- Alfred Assist. v. Gjent. Komm. Ole Bruuns V. 1 A³ Charlottl. Ordr. 1114
- Anthon Nordskov Assist. i Privatb. Absalonsg. 15¹ V Eva 485
- C J Assist. Glahns Allé 39¹ F Gh. 7697
- E Frøken fh. Assist. Kjøbmagerg. 67, 69³ K
- Fr. Haagen Assist. N-Fasanv. 156³ F
- Georg Assist. Vodroffsv. 18³ V V 557x
- Haagen Fritz Assist. Løgstørg. 34¹ Ø
- J Frøken Assist. i Finm. Amager Boulevard 123⁴ S Am. 1383v
- N Assist. Estersv. 15² Hell.
- O K Assist. Cand. jur. Fred. d. 6. Allé 9ˢ F
- Oluf Assist. Mathildev. 3ˢ F
- P J Assist. Svend Trøsts V. 14² V V 1340y
- Poul Assist. Havdrupv. 89ˢ Brh. Bella 1267
- Poul Tage Assist. Hesteskoen 6, 8 Bagsværd
- Siegfried Duchard Assist. Rosengaarden 4³ K
- Svend Assist. Ved Grænsen 30 Vanl.
- Th. Assist. Vermundsg. 12¹ St
- Viggo Assist. i Nationalb. Schleppe-grellsg. 6³ N N 4534v
- V O Assuranceinsp. Nygaardsv. 6² St
- C W Assurandør (Grunth & Petersen) Gl. Kongev. 96¹ V V 2262v
- Otto Automatfabr. Lollandsv. 33² F Gh. 2885
- 's Otto Automatfabrik, Akts., Rolighedsv. 10 V Cent. 15370 & N 7000

Petersen C Automobilhdl. Frederikssundsv. 78 C L Tg. 2555 & Tg. 3219
- **Harald Petersen** Automobilkøreskole Fasanhaven 26 Gjentofte Gjent. 532 Forretningsadr. Sven Caning, Akts., Kristen Bernikows G. 2 K Cent. 6218 & 6243 Trf. personlig Kl. 3-4
- Valdemar Automobilkøreskole Valby Langg. 88 B⁴ Valby Vb. 1317
- J Automobillakerer Lyngbyv. 36 St Ryv. 582 Bp. Tværmarksv. 46 Søborg
- G Automobilmekaniker (Specialværkstedet Auto) Falkoner Allé 122¹ F N 2712v
- A Automobilreparatør Smalleg. 37ˢ F
- Claudius Automobilreparatør Omøg. 8 St Ryv. 2213 Bp. Jægervangen 11 Gjentofte Gjent. 917
- D V Automobilreparatør Dronningensg. 69 K Am. 4860 Bp. Hollænderdybet 8A¹ S Am. 2876 y
- Emanuel Automobilreparatør Mekaniker Carl Lunds G. 30 S Am. 4976 Bp. Egilsg. 68² S Am. 3240 x
- E S Automobilreparatør Næsbyholmv. 9¹ Brh.
- H P Automobilreparatør Maskinmester Amager Boulevard S Am. 3798 Bp. Ny Carlsberg V. 17³ V V 7691
- L Automobilreparatør Henrik Rungs G. 1⁴ N
- Laur. Automobilreparatør Køreskole N-Fasanv. 178 L Tg. 2699 Bp. Julius Bloms G. 32² L Tg. 3389
- A Bagerm. Rosenborgg. 5 K Cent. 10411 & By 3034
- Alb. Bagerm. Godthaabsv. 78 F Gh. 6514
- Anthon Bagerm. Jernbane Allé 15 Vanl. Damsø 595
- A Severin Bagerm. Godthaabsv. 138 F Gh. 6746
- Carl Bagerm. Godthaabsv. 207 Brh. Gh. 6151
- Carl Bagerm. Konditor C F Richs V. 99 A F Gh. 6744
- Carl Johan Bagerm. Folkvarsv. 17 F Gh. 2583
- Chr. Bagerm. Fuglebakkev. 43¹ F Gh. 7936
- Chr. Bagerm. Konditor Lyngby Hovedg. 53 Lyngby Lyngby 161
- Chr. Bagerm. Godthaabsv. 28 F Gh. 639y
- Chr. Bagerm. Nørrebrog. 162 L Tg. 277 Bp. Thorsg. 1² L
- C W Bagerm. Frm. st. Kongensg. 91 K Cent. 5712
- E G Bagerm. Borgervænget 84 St Ryv. 498u Bp. Bellmannsg. 36¹ St
- H E Bagerm. (C W Petersen) st. Kongensg. 91¹ K Palæ 1589x
- J Bagerm. Balders Pl. 2 L Tg. 4085
- J Bagerm. Blaagaardsg. 33 N Cent. 4259
- Johannes Bagerm. Frederikssundsv. 32¹ L
- J R Bagerm. N-Frihavnsg. 89 Ø Ø 562v
- L Bagerm. Viborgg. 77ˢ Ø Ø 2878x
- Martin Bagerm. Provstev. 11 L Tg. 1208
- Mathias Bagerm. Ravnsborgg. 7 N N 507y
- N M Bagerm. Ingerslevsg. 104¹ V
- Parmo Bagerm. Søllerødg. 33 L Tg. 936v Bp. Søllerødg. 26ˢ L
- Robert Bagerm. Gl. Kongev. 147 V Cent. 8056
- S Harkiær Bagerm. Holger Danskes V. 3 F Gh. 7718
- Svend Bagerm. Classensg. 33 Ø Ø 2733
- V E Bagerm. Vesterbrog. 189 V V 3489
- Ove Balletdanser v. d. kgl. Teater Kongedybet 21, 23ˢ S Am. 7377
- Petra Frøken fh. Balletdanserinde Sønderborgg. 3¹ Ø Ø 2889x
- H P Bandagist Hornbækg. 3 L Gh. 3441y
- Peter Bandagist (Chr. Poulsen's Parfumerie) Engmosev. 8 Charlottl. Ordr. 1302
- Aage Beildorff Bankassist. Urbansg. 1³ Ø Ø 3066y
- Gunnar Bankassist. Vanløse Allé 27² Brh.
- Knud Bankassist. Blekingeg. 5² S Am. 4014x
- Carl Bankbestyrer Frdbg. Allé 17³ V V 1817y

Petersen Lauritz Bankbestyrer Vesterbrog. 204³ V ☎ V9711
- N Bankbestyrer Trørød Vedbæk ☎ Trørød 23
- Erik Munk Bankbogholder Roarsv. 3¹ F
- A Wolstrup Bankdirektør Solgaarden 8² Sø ☎ Ryv. 1607
- J K fh. Bankdirektør R. Steenstrups Allé 15² V ☎ N 6952
- Emanuel Bankfuldm. Jeppes Allé 8¹ L ☎ Tg. 3231v
- Kr. Bankfuldm. Carl Johans G. 10³ Ø ☎ Ø 7591
- L Johs. Bankfuldm. Jupiterv. 11 Vanl. ☎ Damsø 432
- Ove Bankfuldm. Kochsv. 15² V ☎ V 7745
- Sigrid Frøken Bankfuldm. H C Andersens G. 3 B⁴ K ☎ By 5244y
- Vald. E Bankfuldm. Guldbergsg. 23³ N
- Valdemar Bankfuldm. Stakkesund 1⁴ Sø ☎ Ryv. 3331
- P Rud. Bankrevisor Lipkesg. 23¹ Ø
- E E Barber & Frisør (Barber- & Frisørsalonen Paris) Mimersg. 8³ L
- W F Barber (John Schultz's Eftf.) Rosenv. Allé 17⁴ Ø ☎ Ø 4819x
- [Barberer se Afd. VII Fag-Register]
- S A Befragter Toldbodg. 2² K ☎ Palæ 3125
- Wilh. Bremer Befragter Kong Georgs V. 6 A⁴ F ☎ Gh. 4607
- Johan Bestyrer Vadstrupv. 35-43 Bagsværd
- Valborg Bestyrerinde Bartholinsg. 7³ K ☎ By 3446
- V C N Bibliotekar v. Univbibl. Ved Amagerport 7³ S
- Aage Billedhugger Østerbrog. 37 Hh. Ø
- Grethe Bjørn Billedhuggerinde St. Annæ Pl. 3 Bb 1 K ☎ Palæ 844v
- Charles Billedskærer Rosenv. Allé 5 Ø ☎ Ø 4244 Bp. Willemoesg. 10 S Ø
- Edv. Kvirinius Billedskærerm. Rosenørns Allé 39 V ☎ N 3310 x
- Ingemann Billedskærer Fred. d. 7. G. 22 N ☎ N 2333u Bp. Birkeg. 8⁴ N
- Otto Biografteaterejer Gl. Kongev. 103² V ☎ V 2255x

- **Petersen & Bratvold's Bladforlag** I. Strandstr. 20 K ☎ Cent. 7648 Trykkeriet ☎ Palæ 2099 Telegramadr. „Bladforvalt"
- Einar W Bladforlægger (Petersen & Bratvold's Bladforlag) Solbakkev. 58 Gjentofte ☎ Gjent. 925
- Aage Blikkenslagerm. Lundtoftev. 19 Lyngby ☎ Lyngby 491
- A Bülow Blikkenslagerm. Godthaabsv. 201³ Brh.
- A L Blikkenslagerm. Gas- & Vandm. Strandv. 15 Sø ☎ Ryv. 1319 Bp. Manøg. 2² Sø ☎ Ryv. 704v
- Albert Blikkenslagerm. Gas- & Vandm. Willemoesg. 4 Ø ☎ Ø 391y Bp. Høeghsmindev. 12 Gjentofte ☎ Hell 2907
- Albert Th. Blikkenslagerm. Gas- & Vandm. Willemoesg. 4 Ø Bp. Willemoesg. 5¹ Ø ☎ Ø 2953y
- Alex. Blikkenslagerm. Gas- & Vandm. Trørød Vedbæk ☎ Trørød 90
- Carl Blikkenslagerm. Gullandsg. 10S S ☎ Am. 1766y
- Carl Blikkenslagerm. Gas- & Vandm. Vindestr. 10 Gjentofte ☎ Gjent. 292
- Ernst Blikkenslagerm. Roskildev. 311 Rødovre Valby ☎ Rødovre 181 Bp. Agnetev. 1 Holte ☎ Holte 122
- Gilbert Blikkenslagerm. Gas- & Vandm. st. Kongensg. 59 G K ☎ Palæ 1434x Bp. Baggesensg. 37¹ N ☎ N 831x
- H Blikkenslagerm. Gas- & Vandm. Peder Skrams. G. 16 B K ☎ By 4115
- H Chr. Blikkenslagerm. Gas- & Vandm. Sindshvilev. 24 F ☎ Gh. 1414y Bp. Gartnerg. 3³ N ☎ N 1473v
- J F Blikkenslagerm. (C Eriksson's Eftf.) Valby Langg. 51¹ Valby
- Marius Blikkenslagerm. Jagtv. 37⁴ L
- Martin Blikkenslagerm. Gas- & Vandm. Dronn. Tværg. 31 K Bp. Ungarnsg. 64⁴ S ☎ Am. 3196x
- O C Blikkenslagerm. Dronningensv. 2 F ☎ Gh. 2506

Petersen Paul Blikkenslagerm. Ole Brnuns V. 2 Charlottl.
- A Frøken Blomsterhdl. St. Hans T. 3 N ☎ N 6414
- Anna Blomsterhdl. Ved Sønderport 21⁵ S
- Anna Blomsterhdl. Aaboulevard 23 V ☎ N 1543 y
- **Carl Petersen** Blomsterhdl. Bredg. 12 K ☎ Cent. 1954 & 1953 Bp. Bredg. 14, 16² K ☎ Cent. 1954 a
- Chr. Blomsterhdl. Kong Georgs V. 38 F ☎ Gh. 433y
- Else Frøken Blomsterhdl. N-Voldg. 62 K ☎ By 6066
- H Blomsterhdl. Classensg. 49 Ø ☎ Ø 518x Bp. Lipkesg. 19² Ø
- H Lund Blomsterhdl. Gartner Lyngby Hovedg. 66 A Lyngby ☎ Lyngby 876
- Ingeborg Enkefrue Blomsterhdl. Enghavev. 192 V ☎ Eva 1430 Bp. Gl. Jernbanev. 19⁴ Valby ☎ Vb. 529y
- Inger Green Blomsterhdl. Toftøjev. Vanl.
- Jens Blomsterhdl (Fasankirkegaardens Blomsterforr.) Frederiksv. 1¹ F ☎ Gh. 1240y
- Marie Blomsterhdl. (Areka) Ryesg. 25² N
- Mathilde Blomsterhdl. Søborg Hovedg. 93S Søborg ☎ Søb. 123
- R Blomsterhdl ske Ravnsborgg. 2 N ☎ N 3525 Bp. Ryesg. 25² N
- B Frue Blusforr. Dannebrogsg. 29 V ☎ V 9932 Bp. S-Boulevard 81⁴ V ☎ V 5307 y
- Chr. Blusehdl. Hattensens Allé 2³ F ☎ Gh. 2613
- Axel Bogbinderm. Kultorvet 15 K ☎ By 2501x Bp. Nøragerv. 12 Vanl.
- 's Carl Enke kgl. Hof-Bogbinder Gothersg. 14 G K ☎ Cent. 3517 & Palæ 3037
- C J Bogbinderm. DM. Præstøg. 5B² Ø ☎ Ø 1620x
- Emil Bogbinderm. Løvstr. 7 K ☎ By 1259y Bp. Solitudev. 1³ N
- Hugo Bogbinderm. Grundtvigsv. 7² V ☎ Eva 2489
- Jens Bogbinderm. Aabenraa 15 K ☎ By 8955 Bp. Bentzonsv. 46⁴ F
- Johs. kgl. Hof-Bogbinderm. (Carl Petersens Enke) Linnésg. 18⁴ K ☎ By 8217
- L C Bogbinderm. Ravnsborgg. 5 N
- N Haugaard Bogbinder (Petersen & Petersen) Dosseringen 32 A² N ☎ N 6206
- **Petersen & Petersen** Bogbindere Holbergsg. 15 K ☎ Cent. 452 & 11452
- Povl Bogbinderm. Antikvarboghdl. Kapelv. 23 N ☎ N 4825x Bp. Asminderødg. 4³ L
- Svend Bogbinderm. Estlandsg. 5S·² V ☎ V 6505y
- Vald. Bogbinder Runebergs Allé 1 Søborg ☎ Søb. 1133
- Aage F Boghdl. Blaagaardsg. 24S N ☎ N 730x Bp. Hostrupsv. 10³ V ☎ N 4610u
- C G Bog- & Papirhdl. Lyngby Hovedg. 46 Lyngby ☎ Lyngby 216 Bp. Sorgenfriv. 17 Lyngby ☎ Lyngby 361
- J A Bog- & Papirhdl. van Ostensg. 6 Dragør ☎ Dragør 283
- Jens P Bog- & Papirhdl. Ravnsborgg. 16A N ☎ N 5769
- Jørgen Bog- & Papirhdl. Gothersg. 115 K ☎ Cent. 10955 Bp. Skovgaardsg. 3 Ø ☎ Ø 3549y
- Martin Bog- & Papirhdl. (Johs. Marcker's Bog- & Papirhdl.) Jakob Dannefærds V. 2² V ☎ N 4789y
- Reina Bog- & Papirhdl. Vanløse Allé 3 Brh. ☎ Gh. 5013y Bp. Strandv. 84³ Hell.
- Th. Bog- & Papirhdl. Falkoner Allé 44 F ☎ N 1399x Bp. Borgerg. 93² K
- A Bogholder Henrik Ibsens V 10³ V
- Aage Bogholder Rolfsv. 21¹ F ☎ Gh. 1051x
- Alfred Bogholder Aarhusg. 91³ Ø ☎ Ø 5325
- A Vitus Bogholder Overg. o. V. 98³ K ☎ Am. 4831x
- Axel Bogholder V-Voldg. 102³ V ☎ By 3495
- Axel Bogholder Lyngbyv. 38¹ Sø
- B Tullinius Bogholder Peter Bangs V. 51² F ☎ Gh. 2574
- C Bogholder Njalsg. 28 B⁵ S ☎ Am. 6572
- Carl Bogholder Rysensteensg. 16¹ V

Petersen Carl H Bogholder Ø-Farimagsg. 14⁴ Ø ☎ Ø 8196
- Chr. Bogholder Wernersv. 8 Charlottl. ☎ Ordr. 279
- Christiane Bogholderske Ole Suhrs G. 16¹ K
- Conr. Adrian Bogholder Fogdens Pl. Dragør
- C R Bogholder A D Jørgensens V. 10² Vanl.
- Edward Bogholder Sønderjyllands Allé 15¹ Vanl.
- Ehnert Bogholder Nærumg. 16¹ L
- Ejnar S Bogholder Gunløgsg. 54¹ S
- E Poggensee Frue Bogholder Hauchsv. 18⁴ V ☎ V 9192x
- E V Bogholder Godthaabsv. 26³ F
- Haagen Bogholder Duev. 31 F ☎ Gh. 1353x
- Hans Bogholder Amagerbrog. 153² S ☎ Am. 6897y
- Hans Bogholder Gl. Kongev. 9³ V ☎ V 1152x
- Henry Bogholder Gjentofteg. 68² Gjentofte ☎ Gjent. 833
- Ivar Bogholder H C Ørsteds V. 71¹ V ☎ N 5805
- Johanne Bogholderske Herluf Trolles G. 25³ K ☎ By 5541v
- Johanne Bogholderske Jens Munks G. 7¹ Ø
- Johs Bogholder Gransangerv. 1¹ Brh. ☎ Tg. 3302
- Kr. E Bogholder Nørrebrog. 154² L ☎ Tg. 3399
- L M Bogholder Frugthdl. H C Ørsteds V. 41CS V ☎ N 6581
- Marius Bogholder Samfunds Allé 29¹ F ☎ Gh. 3012x
- Martin Bogholder Borups Allé 213² Brh.
- Martin Bogholder Krügersg. 1² N ☎ N 3345v
- Mathias Bogholder Palæg. 7¹ K
- N L Bogholder Rønne Allé 3 Holte
- N Voltelen Bogholderske Nørrebrog. 70¹ N ☎ N 1301u
- O B Bogholder Vemmetofte Allé 3 Gjentofte
- O C Bogholder Hattensens Allé 2³ F
- Oluf R Bogholder Nøkkerosev. 1¹ L
- Otto Bogholder Jagtv. 5² L ☎ Gh. 3258y
- P J V Bogholder Struenseg. 17⁴ N
- Robert Bogholder Falkoner Allé 52⁴ F ☎ N 1701x
- Robert Bogholder Odenseg. 21¹ Ø
- Sofie Bogholderske N-Frihavnsg. 62⁴ Ø ☎ Ø 2996v
- Vald. Bogholder Rolfsv. 31² F
- Valdemar Bogholder Syrenstien 10 Brh. ☎ Gh. 4535
- V V Bogholder Skolev. 26 Gjentofte ☎ Gjent. 498
- Aage Bogtrykker (Handelstrykkeriet) Munkensv. 8³ L
- A C Bogtrykker (CC Petersen) Holmev. 40 Holte ☎ Holte 1025
- C C Bogtrykker Frm. Studiestr. 32 K ☎ Cent. 6142 & 14809
- Charles F Bogtrykker Dronn. Tværg. 7 K ☎ Cent. 216 Bp. Søvej 50-56 Bagsværd ☎ Bagsværd 170
- Chr. A Bogtrykker H C Ørsteds V. 29B V ☎ V 5809v Bp. Hestemøllestr. 3⁴ K
- C P Bogtrykker Steng. 12 N ☎ N 4781y
- C T Bogtrykker (Ekspresstrykkeriet) Nyelandsv. 31S F
- **Egmont H Petersen's Fonds kgl. Hof-Bogtrykkeri**, Bladforlag, Papirhdl. engros, Litogr. Anst., Bogbinderi, Reproduktionsanstalt, Galvanoplastik og Stereotypi Vognmagerg. 10 K ☎ Cent. 1102 Telegramadr. „Bogegmont" „Gutenberghus" Vognmagerg.- Landemærket-Gothersg.-Lønporten
- **Ejnar Petersen** Bogtrykker (H H Thiele) Valkendorfsg. 7 K Bp. Amagerbrog. 29³ S ☎ Am. 6570
- Ellen Enkefrue Bogtrykkeri Amerikav. 1S V ☎ V 443v
- Julius Bogtrykker Nøjsomhedsv. 5 Ø ☎ Ø 3435
- L D Bogtrykker DM. (Ekspresstrykkeriet) Jagtv. 193S Sø ☎ Ryv. 616

Petersen M L Bogtrykker (Ekspresstrykkeriet) Gunløgsg. 65⁵ S
- & Nielsen's Bogtrykkeri Raadhusstr. 4 K Cent. 11049
- P Bogtrykker Landemærket 51 K By 6658 Bp. Glentev. 40⁸ L & Tg. 3194u
- Sofus Bogtrykker (Specialbogtrykkeriet) Baunev.30 Hvidovre Valby Hvidovre340
- T R A Bogtrykker (Petersen & Nielsen's Bogtrykkeri) Genforeningspl. 11⁸ Brh.
- Kaj Borddekoratør Toldbodg. 16 K
- Kirsten Broderihdl. Assensg. 9³ Ø
- L Broderihdl. Molbechsv. 14 Valby Vb. 1959y
- V Broderihdl. Frederiksborgg. 25 K Bp. Mynstersv. 14² V
- V Storgaard Frue Broderihdl. Julius Valentiners V. 33 F Gh. 5690x
- Erna Frue Broderiskole Ingolfs Allé 6 A² S Am. 3013
- Carl Brolægningsentreprenør Samosv. 21 S Am. 6446
- Georg Brolægningsentreprenør Gimles Allé 1 B² S Am. 6454
- Hans Vendelboe Brolægningsentreprenørforr. Italiensv. 28 S Am. 5085
- P Brolægningsentreprenør Thingvalla Allé 29⁸ S Am. 5214
- Fritz Brændehdl. Kalvebod Pladsv. V By 1720 Bp. Amaliev. 24⁴ V V 7352
- Niels Brændehdl. Kalvebod Pladsv. V By 4564 Bp. Puggaardsg. 15⁴ V By 812v
- Bernh. Brændselsforr. Vognmand Tingv. 42⁸ S Am. 12
- Georg E Brændselsforr. Farumg. 10 L Tg. 2237 Bp. Ydunsg. 11⁸ L
- Jens Brændselsforr. Holger Danskes V. 3 F Gh. 2096
- E Budcentral Studiestr. 23 K By 2134x & By 7615
- Axel Buntmager Aaboulevard 48 N N 7748 Bp. Humlebækg. 13² L
- Ingeborg Buntmager N-Farimagsg. 65⁸ K By 7981
- Johanne Buntmager Østerbrog. 102 Ø Ø 1336y Bp. Agersøg. 9¹ St Ryv. 1581y
- Sv. Alex Buntmager (City Pelshus) Kong Georgs V. 66¹ F Gh. 3732x
- V Buntmager Vesterbrog. 20 V V 7545 Bp. Ingerslevsg. 140⁴ V V 4596
- Emilie Frue Bureauchef Bredg. 10³ K Palæ 35 & Cent. 13155
- Henry fh. Bureauchef Gl. Kongev. 125³ V
- Kai Bygningskonduktør Küchlersg. 25 V
- A J & Sønner Bødkerm. Strandg. 25 K Cent. 4575
- Andr. Bødkerm. Torveg. 67 K Am. 6151 Bp. Langebrog. 15 K
- **Chr. A Petersen & Søn** Bødker-, Trævare- og Køkkenudstyrsforr. Kompagnistr. 4 K Cent. 4822
- Hans Bødkerm. (A J Petersen & Sønner) Carl Lunds G. 22¹ S Am. 3797
- Helge Bødkerm. (A J Petersen & Sønner) Ingolfs Allé 20 S Am. 2546
- M Bødkerm. Badensg. 35⁸ S Am. 8333
- C A Børnehabitfabr. Frederiksborgg. 31⁸ K By5078x Bp. Raadhusv. 29 Charlottl. Ordr. 557
- V I Bernekonfektionsforr. Griffenfeldtsg. 4 N N 488v
- Aage Cand. polit. Afdelingschef Pile Allé 19D⁸ F
- Agner Cand. jur. Nansensg. 86⁴ K By626x
- Carl Chr. Cand. pharm. Vesterbrog. 97³ V
- Em. Bach Cand. pharm. Maglekildev. 18⁴ V Eva 2286
- Fr. Cand. phil. Repræsentant Falstersv. 4B⁸ F Gh. 5359y
- Harriet Wulff Cand. polit. Engtoftev. 4¹ V
- H K J Cand. pharm. Smyrnav. 16³ S
- Kaj Cand. jur. Hollænderv. 23⁴ V V 2382u
- K Funch Frue Cand. pharm. Ved Linden 6⁴ S Am. 2939v
- M E Cand. polyt. Ø-Farimagsg. 13¹ K By 1726y
- O Strange Cand. polit. Ellinorsv. 1² Charlottl.

Petersen Peter Cand. pharm. Håderslevg. 28³ V V 7306
- R Cand. mag. Lærer v. Søofficersskolen Mynstersv. 9² V Eva 1828
- E V Cigarfabr. Løgstørg. 19² Ø Ø3908y
- G Cigarfabr. Minorkag. 5 S
- H P Cigarfabr. Vestergaardsv. 28C Brh. Tg. 4028
- Axel Cigarhdl. Jernbane Allé 35 Vanl. Damsø 452
- Fr. E Cigarhdl. Formand Esromg. 24 L Tg. 4117x Bp. Nørrebrog. 116⁴ N N1914v
- Jens Cigarhdl. Falkoner Allé 32 F Cent. 13761
- Jess Cigar- & Vinhdl. Ved Stranden 20 K By 5410 Bp. Hjortøg. 10⁸ St Ryv. 2430y
- Julie Cigar- & Kioskforr. Frederikssundsv. 49 L Tg. 671x
- Viggo Cigarhdl. Typograf Prinsesseg. 31 K Am. 4490x
- Vm. Cigarhdl. (Axeltorv Centralen) Godthaabsv. 12³ F Gh. 1282y
- [Cigarhandlere se till. Afd. VII Fag-Register]
- A & Søn Cyklehdl. Jægersborg Allé 40 Charlottl. Ordr. 943
- Bertram Cyklehdl. Kapelv. 5³ N N 281v
- Carl Cyklehdl. Thorshavnsg. 4 S Am. 3938 Bp. Thorshavnsg. 12⁴ S
- Chr. Cyklehdl. Turesensg. 3 K By 2960 Bp. Skanderborgg. 2⁴ Ø
- Einer Cyklehdl. S-Boulevard 92 V V7694
- H Cyklehdl. Strandbov. 83 Hvidovre Valby
- Johan Buxbom Cyklehdl. Folkvarsv. 2 B F Gh. 318v
- Jørgen Cyklehdl. Skodsborg Skodsborg 113
- Jørgen Cyklehdl. Valby Langg. 74 Valby Vb. 377v
- Lauritz Cyklehdl. (Cyklefabr. Aladdin) Tingv. 41 S Am. 679
- Leon Cyklehdl. Niels Ebbesens V. 13¹ V
- N P Cyklehdl. Lyngby Hovedg. 72 Lyngby Lyngby 29
- O Cyklehdl. (Cykleforr. Konkurrenten) Tordenskjoldsg. 17 A³ K
- Oluf Cyklehdl. Nærum Nærum 91
- O T Cyklehdl. Meklenborgg. 7 S Am. 2045x
- V Guldmann Cyklehdl. Rudersdalsv. 66 Holte
- Em. Cyklelakerer Nørrebrog. 48 N N5274
- H Cyklelakerer Istedg. 27 V V 5045x Bp. Sigerstedg. 5¹ V
- Hj. Cyklereparatør S-Boulevard 70 V V 1116y
- Anna Damefrisørinde Frederiksbergg. 12 K Cent. 2157
- Wilhelmine Damefrisørinde Stakkesund 6¹ St Ryv. 2705
- [Damefrisørinder se till. Afd. VII Fag-Register]
- **fh. Brødr. S & P Petersen** Damekonfektionshdl. en gros & en detail Østerbrog. 62 Ø Cent. 5253, 2630 & 10430 Telegramadr. „Blusebrødrene"
- Kirsten Damelingeriforr. Smalleg. 10 F Gh. 1575y
- Ena Dameskrædderinde Frdbg. Bredeg. 32² F Gh. 3832x
- N P Dameskrædder Rosenborgg. 10 K By 1097y
- Sophie Dameskrædderinde Silkeborg Pl. 4⁸ Ø Ø 3416x
- J fh. Danserinde v. d. kgl. Teater Herluf Trolles G. 25³ K
- Knud Dekorationsmaler Søndermarksv. 1¹ Valby Vb. 513v
- Jul. Dekoratør Strindbergsv. 95 Valby Vb. 753
- Fred. V Departementschef i Statsm. K. DM. Ellinorsv. 39 Charlottl. Ordr. 1243
- A Direktør Rønneallé Dragør
- Albert Direktør Katholmv. 12 Vanl. Damsø 640
- Alfred Direktør Willemoesg. 9¹ Ø Ø4651y
- Alfred Direktør Gl. Kongev. 148² V V7677
- Arnold Direktør Artilleriv. 58⁵ S Am. 3993

Petersen Erik Direktør Islands Brygge 3⁴ S Am. 3386
- F A H fh. Direktør R. Duntzfeldts Allé 10¹ Hell. Hell. 2209
- Ferd. fh. Direktør Østerbrog. 104² Ø Ø 1135
- Fr. Direktør Frdbg. Allé 51² V V 1587x
- Fr. Direktør Strandv. Skovhytten Skodsborg
- Fr. Direktør Lollandsv. 29⁸ F
- Georg Direktør Vagtelv. 54A F Gh. 6315
- Georg Direktør Fredensv. 13 Charlottl. Ordr. 500
- I C Direktør Strandv. 191³ Hell. Hell. 3514
- Johs. Direktør Bendzv. 4³ Vanl. Damsø 664
- Knud Direktør Gyldenlundsv. 28 Charlottl. Ordr. 2553
- Knud Vald. Direktør Søbakken 13⁸ Charlottl.
- Lauritz Direktør Stockflethsv. 26 F Gh. 2838
- Lorentz Direktør Chr. d. 2. Allé 8 S Am. 2413
- N C Direktør Westend 24¹ V Cent. 7150
- Niels Direktør statsaut. Revisor Asgaardsv. 15 V V 7529
- O From Direktør Arendalsg. 3² Ø Ø5204
- Otto Direktør Kjærstrupv. 30 Vanl. Damsø 453
- Paul Forum Direktør Pelargoniev. 15 Valby Vb. 1475
- P F Direktør Hostrupsv. 8² V
- P Mayntz fh. Direktør v. Statsprøveanst. R. DM. Rakelsv. 6¹ Hell. Hell. 3021x
- Tyge J Direktør Lykkesh. Allé 26⁶ V
- V A Direktør Bagsværdv. 75 Lyngby Lyngby 1063
- Valentin Direktør Rathsacksv. 4³ V V 6182y
- Walther Direktør Lyngby Torv 2 Lyngby Lyngby 820
- Werner Direktør Morlenesv. 24 Holte Holte 244
- Victor Direktør (Hellesen & Malmstrøm) Hesteskoen 6, 8 Bagsværd Bagsværd 37
- Vilh. Direktør Gersonsv. 14 Hell. Hell. 884
- A Disponent Frilands Allé 10 Valby Vb. 870
- C A Disponent Holm. Kan. 40³ K
- C P Disponent Gothersg. 153¹ K By 5584y
- F Kinch Disponent Classensg. 19 B⁴ Ø
- F Lund Disponent Forchhammersv. 3⁸ V
- Jens Disponent Kærsangerv. 23² Brh. Tg. 3671x
- Kaj Disponent C T Barfoeds V. 5⁴ F
- Poul Disponent Cand. phil. Refnæsg. 37⁸ N N 7226
- Vald. Disponent Irmingersg. 15³ Ø Ø 4622x
- H Grabow Distriktsbaneinsp. Ingeniør Cand. polyt. Enghavev. 64³ V V 3100
- Henning E Docent v. Univ. Dr. phil. Nyelandsv. 109⁸ F Gh. 2159
- F N Drejerm. Adelg. 29 K Palæ 492y Bp. Lyong. 6² S
- G & H Mikkelsen Drejerm. Raadmandsg. 39 L Tg. 3214
- Gustav Drejerm. Gasværksv. 8 V Eva279 Bp. Christen Bergs Allé 11⁸ Valby
- Oskar Drejerm. Raadmandsg. 24 L Tg. 459x Bp. Thorsg. 27³ L
- E Driftsbestyrer Svanevænget 20 St Ryv. 2857
- E R Driftsleder Bregnerødg. 21⁴ L Tg. 4966y
- Aug. Duehdl. Mølleg. 8 A N N5292 Bp. Funkiav. 32⁸ S
- Hanne Gamst Frøken Døvstummelærerinde Jernbane Allé 39¹ Vanl Damsø 1773
- Chr. Ejendomsmægler Længangstr. 37 K Cent. 9308 & By 7377 Bp. Svinget 3² S
- C M Ejendomsmægler Dannebrogsg. 20² V V 3938
- M E Ejendomsmægler Jellingeg. 2⁸ Ø Ø 2638x
- Peter Ejendomsmægler Meinungsg. 6⁸ N Cent. 15965

Petersen Aage Ekspeditionschef Norgesg. 33¹ [S] Am. 6818
- P Ekspeditionschef Isafjordsg.6² [S] Am. 3650
- Karl Ekspeditionssekr. u.Magist.Cand.jur. Skaaneg. 10³ [S] Am. 5514x
- Knud Ekspeditionssekr. u. Magist. Martensens Allé 7² [V] Eva 591y
- Urban Ekspeditionssekr. i Landbrugsmin. Cand. jur. Svinget 20¹ [S] Am. 656u
- Aage elektr.Install.Strandboulevarden137 [Ø] Ø 1367
- Alfred elektr. Install. N-Voldg. 80 [K] Cent. 14549 & By 5556y
- Axel elektr. Install. (Svensson & Petersen) S-Boulevard 36¹ [V]
- E Chr. elektr. Install. P Sabroes G. 20ˢ [V] Sydhavn 120x
- Erhardt fh. elektr. Install. de Coninckes V. 8 Holte Holte 890
- 's Erhardt Eftf.elektr.Install.Amagerbrog. 100 [S] Cent. 6516 & Am. 4146
- H W elektr. Install. Raadhusstr. 10² [K] By 4782 Bp. Raadhusstr. 8² [K]
- Jens elektr.Install.Amager Boulevard 126 [S] Am. 6086
- Johs. elektr. Install. Kongev. 83 Holte Holte 456
- Kai V elektr. Install. Nikolaj Pl. 9² [K] By 7767
- Knud elektr. Installatør Aagade 126¹ [L]
- O elektr. Install.(O Petersen & R Nielsen) Smalleg. 40 B⁴ [F]
- O & R Nielsen elektr. Install. Smalleg. 38 B [F] Gh. 1650y
- R elektr.Install. Horsekildev. 7⁴ Valby
- Th. elektr. Install. Lyngby Torv 2 Lyngby Lyngby 607 Bp. Nørgaardsv. 1 Lyngby Lyngby 300
- Vald. O elektr. Install. Rundforbiv. Trørød Vedbæk Trørød 41
- A Enke e. Skibsfører I E Ohlsens G. 17¹ [Ø] Ø 7013v
- A Enkefrue Aabakkev. 14¹ Brh. Damsø 1397
- A K Enkefrue Thorvaldsensv. 17⁴ [V] N 1796y
- A K Enkefrue Tuxensv. 28 Brh. Bella 554
- Alfrida Enke e. Guldsmedem. Islands Brygge 21ˢ [S]
- Alma Enke e. Vinhdl. (E G Brænning's Eftf.) Nansensg. 75³ [K] By 5389 x
- Alma Enke e. Gross. Strandv. 59² Hell.
- AM Enkefrue Maglekildev.17⁴ [V] V6027x
- Amalie Enke e. Farverm. N-Fasanv. 28³ [F] Gh. 3653y
- Amalie Enkefrue Chrstholmsv. 6 Klpbg.
- Anna Enke e. Bogholder Holbergsg. 9³ [K] By 265y
- Anna Enke e. Fabrikant Griffenfeldtsg. 3⁴ [N] N 3109x
- Anna Enke e. Pianofabr. Mølleg. 30⁴ [N]
- Anna Enke e. Revisor Solv. 3² [F] Gh. 1521
- Anna Enkepastorinde Præstøg. 5 B³ [Ø] Ø 580v
- Anna Gust Enkefrue St. Markus Allé 13 [V] N 63y
- Anna Helmer Enke e. Gross. Kristianiag. 9 [Ø] Cent. 3701
- Anna Kristine Enke e. Maler Spaniensg. 22 [S]
- Anna Marie Enkefrue Odenseg. 21A² [Ø] Ø 4114y
- Anne Enkefrue Allég. 24A⁴ [F] V 8187
- B Enke e. Røgeriejer Godthaabsv. 10² [F] Gh. 6027
- Bertha Enke e. Skibsfører Arendalsg. 5¹ [Ø] Ø 8366
- Bodil Enke e. Gross. Raadhusv. 6² Charlottl. Ordr. 2042
- C Enke e. Toldkontrolør Norgesmindev. 32 Hell.
- C Enke e. Gross.(Erik Petersen) NJ Fjords Allé 11² [V] N 1813v
- C A Enkefrue Frederiksg. 6³ [K] Palæ 1377x
- Carla Eschel Enkefrue Rebekkav. 47³ Hell.

Petersen Caroline Enkefrue Løgstørg. 7¹ [Ø] Ø 6283
- Caroline Enke e. Murerm. Danmarksg. 10¹ [V] V 1539y
- Cecilie Enke e. Fabrikant Krsthvns Voldg. 5¹ [K]
- Clara Enkefrue Ribeg. 18² [Ø] Ø 2349x
- Dagmar Enke e. Guldsmed N-Farimagsg. 78¹ [K]
- Dorthea Enkefrue Dr. Abildgaards Allé8ˢ [V] N 4112 y
- D Søndahl Enkefrue Kong. Tværv. 4 [F] Gh. 4716
- Edith Enke e. Apoteker N-Søgade 25Aˢ [K] By 5876x
- E Frølich Enkefrue Worsaaesv. 13² [V] N 7979
- Eleise Enke e. Landsdommer Livjægerg. 23⁴ [Ø] Ø 805y
- Elisabeth Enke e. Herreekviphdl. Henrik Hertz V. 18 Charlottl. Ordr. 654
- Elisabeth Enkefrue Vesterbrog. 47³ [V] V 6809y
- Ellen Enkefrue Edelgave Allé 7 Gjentofte Gjent. 961
- Ellen Enke e. Gross. Forchhammersv. 13³ [V] V 8413
- Ellen Enke e. Hotelejer Kildeskovsv. 64 Gjentofte
- Ellen Enkefrue Onsgaards Tværv. 2ˢ Hell. Hell. 2819y
- Ellen Marie Enke e. Direktør Fredensv. 36 Charlottl. Ordr. 1858
- Elly Enke e. Direktør Callisensv. 5³ Hell.
- Else Marie Enkefrue Herluf Trolles G. 21A² [K] By 7406
- E M Enke e. Gaardejer Englandsv. 54 [S] Am. 198
- Emma Enke e. Hdlsgartner Borups Allé 133⁴ [L] Gh. 5567v
- Emmily Enke e. Bødkerm. Nørrebrog. 17Bb.4 [N]
- Emmy Enkefrue Carit Etlars V. 14⁴ [V] V 1866v
- Etty Enke e. Afdelingschef Langøg. 12² [Sø] Ryv. 47v
- Eva Enkefrue Gardes Allé 10 Hell.
- Fanny Enkefrue Herman Triers Pl. 2⁴ [V] N 4346x
- Fanny Enke e. Gross. Vesterbrog. 191¹ [V] V 5101u
- Frederikke Enke e. Arkitekt Ribeg. 4¹ [Ø] Ø 5371
- Frigga Enke e. Gross. Vesterbrog. 206¹ [V] Eva 1429
- Harriet Enkefrue Kastelsv.10⁴ [Ø] Ø409y
- Harriet Enke e. Ingeniør Slotsv. 47 Charlottl. Ordr. 1347
- Helene Enke e. Murerm. Rebekkav. 9 Hell. Hell. 349x
- Helga Enke e. Kreditoplagskasserer Ceresv. 15 [V]
- I M Enke e. Missionær Mariendalsv. 41¹ [F] Gh. 515x
- Ingeborg Enke e. Silkevarehdl. (Rudolph Petersen) Skjoldsg. 9ˢ [Ø] Ø 8275
- Ingeborg Vendelboe Enke e. Entreprenør Italiensv. 28ˢ [S] Am. 5085
- Inger Enke e. Fuldm. Hørsholmsg. 22B² [L] Tg. 4970y
- Ingrid Enke e. Redaktør Vigerslevv. 113¹ Valby Vb. 2053
- Jenny Munch Enkefrue (Karl Petersen) Enighedsv. 29 Charlottl. Ordr. 180
- Johanne Enke e. Bogholder Ingemannsv. 24¹ [V] N 1722x
- Johanne Enke e. Gross. Valby Langg. 48¹ Valby Vb. 735

- K Enke e. Skotøjsfabr. Tirsbækv. 21¹ Vanl. Damsø 2101
- K Enkefrue (A J Petersen & Sønner) Brogade 14² [K]
- Kirstine Enke e. Proprietær Alsg.1¹ [V] V308u
- Laura Enkefrue Falkoner Allé 68¹ [F] N 1168 y
- Laura Enkefrue Frdbg. Allé 27ˢ [V] Eva 1389
- Laura Enkefrue Hoffmeyersv. 4¹ Vanl.

Petersen Louise Enke e. Sagfører Fuglebakkev. 103¹ [L] Tg. 1361
- Lucy Enkefrue Smalleg.19³ [F] Gh.5087x
- Lydia Enkefrue Vesterbrog. 87¹ [V] Eva 688
- M Enke e.Krigsr. Callisensv.2 Hell. Hell. 2327y
- M Enke e. Malerm. Skovstjernev. 10 [L]
- Mabel Enkefrue Holmbladsg.15⁴ [S] Am.40
- Magdalene Enkefrue Genforeningspl. 48¹ Brh. Gh. 5580y
- Margrete Enke e. Assurandør Gl. Kongev. 107² [V] V 4231
- Maria Enke e. Fabrikant Dosseringen 50¹ [N] N 1790v
- Maria Enke e. Fuldm. Asger Rygs G. 19³ [V] V 3742
- Maria Zoffmann Enke e. Trafikkontrolør st. Kongensg. 108¹ [K] Palæ 1512
- Marie Koch Enkefrue Abel Cathrines G. 24³ [V] V 6548y
- Marie Enkefrue Vodroffsv. 13² [V] V4636
- Marie Enke e. Direktør Schlegels Allé 3⁴ [V] V 5295y
- Marie Enke e. Læge Vald.Holmers G.43 [Sø]
- Marie Enkefrue (Axel Petersen's Enke) Amagerbrog. 242 [S]
- Marie Enke e. Boghdl. St. Nikolaj V. 2³ [F]
- Marie Enkefrue Australiensv. 31² [Sø]
- Marie Enke e. Kredslæge Ny Vesterg. 1³ [V] By 960x
- Marie Enkepastorinde Sortedamsdoss.65Cˢ [Ø] N 7121
- Mary Enkefrue Schlegels Allé 6² [V] V 2995x
- Mathilde Enkefrue Godthaabsv. 70² [F] Gh. 4732
- M E Enke e.Ingeniørkapt. Under Elmene 14B¹ [S]
- M M E Enkefrue Toftegaards Pl. 2³ Valby
- N Enke e. Malerm. Vesterbrog. 123² [V] V 8317
- Nielsigne Enkefrue Trekronerg. 37B Valby
- Olavia Enkefrue Rygaards Allé 51 Hell. Hell. 3121
- Olga Enke e. Snedkerm. Meinungsg. 14¹ [N] N 1953
- O Quistgaard Enke e. Direktør Forchhammersv. 15² [V] V 8420
- R Enkefrue (N P Petersen's Enke) Bratskovv. 4 Vanl. Damsø 199
- Sara Enke e.Skrædderm.Ulrik Birchs Allé 14¹ [S] Am. 2652y
- Signe Enke e. Overkontrolør Holbergsg. 14⁴ [K] By 16v
- Sophie Enke e. Højesteretsdommer N-Frihavnsg. 60³ [Ø] Ø 3981
- Sophie Enke e. Repræsentant Kirsteinsg. 1¹ [Ø] Ø 3895y
- Sophie Enkefrue st. Kongensg. 76³ [K] Palæ 1769x
- Sophie Enke e. Blomsterhdl. Frederiksborgg. 21³ [K] By 1194x
- Thyra Enke e. Kommunelæge Østbaneg.17² [Ø] Ø 3583v
- Ulrikke Enke e. Direktør Svanemøllev. 64 Hell. Hell. 2282
- Valborg Enkefrue N-Frihavnsg. 25³ [Ø] Ø 611x
- Valborg Enke e. Sukkervarefabr. Aagade 122¹ [L] Gh. 701y
- Vilhelmine Enke e. Møbelfabr. Amalieg. 36³ [K] Palæ 1836x
- Virginia Enke e. Driftsbestyrer Gl. Kongev. 80² [V]
- C Entreprenør Lindehøjen 6ᴷ Vanl.
- C E Entreprenør Brogaardsv. 47 Gjentofte Gjent. 964
- Chr. Entreprenør Nøjsomhedsv. 38 Lyngby Hjortekjær 72
- F A Entreprenør Guldborgv. 39³ [F] Gh. 1611y
- O Entreprenør Brolægger Vennemindev. 24³ [Sø] Ryv. 1063x
- P Entreprenør Brostykkev. 22 Hvidovre Valby Hvidovre 269
- Vald. Entreprenør Enghavev. 256ˢ [V] Sydhavn 155
- Viggo Entreprenør N-Fasanv. 36³ [F] Gh. 1059y

Petersen Albert Fabrikant Goldschmidtsv.7S Vanl. Damsø 1672
- Axel Fabrikant Gl. Kongev. 23¹ V
- Carl Fabrikant (De forenede Eddikebryggerier) Strandg. 12² K Am. 5367x
- Chr. Fabrikant (Brødr. Petersen's Høvleri, Træskæreri & Pakkassefabrik) Rantzausg. 58² N
- Chr. Fabrikant (Chr. Petersen, Nordisk Hattemærkefabrik) Egilsg. 42³ S
- Chr. C Fabrikant (Dansk Vulkaniserings Anstalt) Hollænderdybet 26² S
- C M Fabrikant Løvspringsv. 14 Charlottl. Ordr. 759
- E C Arendal Fabrikant (Kbhvns Tin- & Blyvarefabrik) Brigadegaarden 3³ S Am. 7902x
- Frederik Fabrikant (Brødr. Petersen's Høvleri, Træskæreri & Pakkassefabrik) Tolstojs Allé 38 Søborg
- H Fabrikant Grenaag. 6⁴ Ø Ø1344v
- H J L Fabrikant Skotterupg. 15² L
- H.J Fabrikant Spurveskjul 4 F Gh.7869
- H Lembcke Fabrikant l. Kirkestr. 3² K By 2680 y
- H V Fabrikant Lauggaards Allé 48 Søborg
- Johan Alsing Fabrikant Willemoesg.64² Ø
- Johannes Fabrikant Frdbg. Allé 42A¹ V V 3664
- Johs. Fabrikant Nyelandsv.8⁴ F Gh.2887
- Johs. Fabrikant S-Boulevard 94³ V Eva 1877
- Jørgen Fabrikant Godthaabsv. 306S Brh.
- Jørgen Fabrikant (Dansk Savfabrik) Tesdorpfsv. 57 F Gh. 2797
- **Jørgen Petersen & Co., Akts.**, Fabrikanter Nørreg. 7 K Cent. 8863
- Martin Jensen Fabrikant Frederiksborgg. 35 K Cent. 701 Bp. Dansv. 35 Hvidovre Valby Hvidovre 198
- O J Fabrikant Kanslerg. 10³ Ø Ø 3750
- Oscar Fabrikant (Metalindustrien Godthaab) Ny Toldbodg. 35³ K
- Oskar Fabrikant (Metalvarefabr. Gefion) Valdemarsg. 85⁴ V
- P M Fabrikant Haabets Allé 6² Brh. Bella 1337
- Rasmus Fabrikant (Kbhvns Galvaniserings-Anstalt) Martensens Allé 12³ V V 4587
- Rich. Fabrikant Amagerbrog. 236³ S Am. 6955y
- S Fabrikant (A Sørensen & Søn's Eftf., Akts., S Petersen) Dalgas Boulevard 119¹ F Gh. 635x
- S A Fabrikant (Frdbg. Tin-Metalindustri) Godthaabsv. 355³ Vanl.
- Søren Fabrikant Gl. Kongev. 162 D¹ V
- V Fabrikant Kongedybet 25 S Am.1891y Postkonto 3734
- C J M Fabrikbestyrer Strandlodsv. 11 S
- J P Fabrikbestyrer Vennemindev. 16S St
- T Fabrikbestyrer Dickens Allé 3 Søborg Søb. 1299
- N Dyrberg Fabrikmester Nystedv.22 Valby
- Aug. Faktor R. FM. Gl. Kongev. 7³ V V 3584
- Emil Farvehdl. Kløckersv. 6 Gjentofte
- Ferd. J Farvehdl. Gross. Frederikssundsv. 96 D L Tg. 883x Bp. Sundholmsv. 51³ S Am. 375y
- J Baden Farvehdl. Østerbrog. 33¹ Ø
- Marius Farvehdl. Løgstørg. 7S Ø Ø4635y
- I & H Andersen Fedevareforr. en gros Polititorvet V By 4277
- A A Eftf., A G Müller Filehugger Nyhavn 31 BK K Palæ 1252y
- Carsten Fiskehdl. Serridslevv. 4S Ø Ø 3766u
- Emil Fiskehdl. Strandv. 130D Hell. Hell. 4086 Bp. Johnstrups Allé 2² V
- [Fiskehandlere se till. Afd. VII Fag.-Register]
- Siger Fjerkræhdl. Roskildev. 308-312 Rødovre Valby Rødovre 165
- Carl Flytteforr. Husgerningskontor Kong Georgs V. 16 F Cent. 8124
- 's P Carl Fond Se Afdeling V Real-Registret
- Josef Forfatter Nøkkerosev. 54 L

Petersen Laur. Forfatter Kontorchef Jægersborg Allé 109 Gjentofte Gjent. 755
- Martin Forfatter Linnésg. 35¹ K By7928
- C F Formand f. Læder & Skindarb. Fagforb. Hannoverg. 12 S Am. 843
- Julius Formand f. Hattemagernes Fagforen. Nyelandsv. 53² F Gh. 5232v
- Martin Formand f. Snedkerforbundet Skarøg. 7² St Ryv. 2139y
- Olaf fh. Formand f. Kbhvns. Orkesterforen. R. Niels Juels G. 4⁴ K
- R Formand f. Riggernes og Sejlmagernes Arbejdsløshedsk. Kronprinsesseg. 66⁴ K Palæ 2783
- C L P Forretningsbestyrer Fælledv. 23S N
- Duzaine Forretningsbestyrer St. Annæ G. 26 B K
- H A Forretningsbestyrer Nærumg. 38 Nærum
- A Forretningsf. Julius Thomsens G. 18² V N 7270
- Aage Sell Forretningsf. St. Thomas Allé 7S V V 1721v
- Axel Forretningsf. Tjørnevangen 24 Brh. Bella 326
- Charles Forretningsf. f. Dansk Jernbaneforb. M L. S-Boulevard 134S V V 9902
- Chr. Forretningsf. Nørgaardsv. 10 Lyngby
- Chr. Forretningsf. Schleppegrellsg. 10³ N
- C J Forretningsf. Thorvaldsensv. 28 V V 4396
- C M Forretningsf. Julius Bloms G. 14⁴ L Tg. 4601v
- Ernst Forretningsf. Lange-Müllers G.17⁴ St
- Holger Forretningsf. f. Farveriarb. Fagforen. Odins Tværg. 3³ L Tg. 4174y
- K Forretningsf. Egbyv. Rødovre Valby Rødovre 136
- K Sick Forretningsf. Borups Allé 3⁴ L
- Magnus Forretningsf. Aalholmsv. 4S Valby Vb. 1890
- N Nissen Forretningsf. Lollandsv. 31³ F Gh. 2386
- Oluf Forretningsf. Valby Langg. 92² Valby Vb. 1074
- Robert E Forretningsf. Nordmarksv. 35 Kastrup
- Valdemar Forretningsf. Schlegels Allé 11S V
- Walther Forretningsf. Dannevirkeg. 19S V Eva 1869y
- V S Forretningsf. Formand Vendersg. 4³ K Palæ 3286
- A L A Frøken Forstanderinde Emil Slomannsv. 4⁴ F Gh. 5501y
- C O Forstander Mellemdigsv. Hvidovre Valby
- Ellen Frøken Forstanderinde v. K T A S. Asger Rygs G. 15³ V V 6103u
- Kristine Forstanderinde Kronprinsesseg. 50³ K Cent. 7975
- Rigmor Holstein Forstanderinde Ægirsg. 59⁴ L Tg. 1215y
- Holger Forsølvningsanst. Vesterbrog. 23 V V 6065 v Bp. Nordbaneg. 2 L
- Holger Forvalter Worsaaesv. 13S V N 5692
- Poul Bach Forvalter Guldstjernev. 12² L
- Valdemar Forvalter Fortunv. 81 Charlottl. Ordr. 2149
- Viggo E Forvalter Markv. 38 Brh. Gh. 3456 y
- Alfred Fotograf Holger Danskes V.27 B¹ F Gh. 1710 x
- Bernhard Fotograf Syvens Allé 2 S Am. 3465u
- Fr. Fotograf Edv. Griegs G. 2² St Ryv. 1011v
- J C Fotograf Udbyg. 8S N N 6419
- J K Steenberg Fotograf Falkoner Allé 57³ F Gh. 6512
- Robert Fotograf Strandv. 143³ Hell. Hell. 1187y
- Hans Fragtmand Lyngby Hovedg. 76 Lyngby Lyngby 445
- Paul Foberg Frisør Lykkesh. Allé 9A³ V V 6866v
- A Frue Kochsv. 9² V V 7850
- Adja Frue Trondhjemsg. 11² Ø Ø 7455
- Agnes Berg Frue H C Ørsteds V. 34² V V 6138y

Petersen A Landgreen Frue Lyngby Torv 2 Lyngby
- Alma Frue Bernstorffsv. 86¹ Hell. Hell. 3945
- Anna Frue Halls Allé 6² V V 6360v
- Anna M Frue Fuglevangsv. 10S V
- A Overgaard Frue Brøndsteds Allé 4³ V Cent. 8083
- A Severin Frue Amager Boulevard 127² S Am. 2461y
- Camilla Frue Herluf Trolles G. 3e K Palæ 3676y
- Christine Frue Nyvej 8B¹ V Eva2069
- C I Frue Gardes Allé 15 Hell. Hell. 2522
- C M Frue Lyneborgg. 22S S Am. 4103v
- D Frue Smalleg. 34² F Gh. 7637
- Dine Frue Jægersborg Allé 43 Charlottl. Ordr. 1185
- Elisa Frue M L. Hvidkildev. 17¹ Brh. Tg. 5059
- Elisabeth Frue Randersg.53³ Ø Ø 2554y
- Ellinor Frue Ole Suhrs G. 17S K By6284
- Elna Frue Lundbyesg. 6 V
- Emmy Frue Haraldsg. 7 L Tg. 1578y
- Franciska Frue Drosselv. 80S F Gh.2934
- Fritze N Frue S-Allé 9 Valby
- H Frue Upsalag. 16² Ø Ø 1591v
- H Frue Strandboulevarden 38⁵ Ø Ø8174
- Helga Frue Egilsg. 31 B⁴ S Am. 3588x
- Herm. Frue Christiansv. 15 Charlottl. Ordr. 1591
- I Baagøe Frue Strandparksv. 11¹ Hell. Hell. 3464
- Ingeborg Marie Frue Ebertsg. 6S S
- Ingrid Frue Colbjørnsensg. 35² V
- Laura Frue St. Thomas Allé 2¹ V
- M Fogh Frue Ellegaardsv. 27 Gjentofte Gjent. 59
- M Grünewald Frue Gl. Kongev. 137⁴ V V 2038v
- Maja Frue Carl Johans G. 5² Ø Ø 4399
- Marie Frue H C Ørsteds V. 41A¹ V N 5477
- Marie Frue Lombardig. 9¹ S
- Marie Frue (Palæ Køkkenet) N-Frihavnsg. 32² Ø
- Marie Wulff Frue Engtoftev.4¹ V V2314x
- O Frue Smedestr. 3¹ Valby
- Lorentz Frugthdl. en gros Vendersg. 4 K Cent. 13726
- Marie Frue Frugthdl. (Frugtforr. Prima) Læderstr. 13² K
- P Frugt- & Grønthdl. Toldbodv.48 K Cent. 413
- S & Co. Frugthdl. en gros Admiralg.25 K Cent. 1433
- [Frugthandlere se till. Afd. VII Fag-Register]
- Adda Frøken Hellerupv. 23 Hh. Hell.
- Astrid Frøken Wildersg. 43S K Am.4934x
- Augusta Frøken N-Voldg. 34³ K By 2474y
- C & D Frøkner Hambrosg.4¹ V By 7006
- Cecilie Frøken Halmt. 5³ V V 1516x
- Else Frøken Valby Langg. 49³ Valby Vb. 2249
- Else Hjort Frøken Taasingeg. 21¹ St Ryv. 3928y
- Emi Frøken (Th. Steinbeck & Co.'s Eftf.) Enighedsv. 27 Charlottl.
- Emmy Frøken Strandboulevarden 16³ Ø Ø 7584
- Eva Frøken Carit Etlars V. 3 V V 1210
- Gerda Frøken (Fyldepenne Centralen) Carl Johans G. 1⁴ Ø
- Gudrun Frøken H C Lumbyes G. 24 St Ryv. 3209x
- H & M Frøkner Udsigten 15 Gjentofte
- Ingeborg Frøken Classensg. 41¹ Ø Ø 7937
- Inger Frøken Ribeg. 12³ Ø
- J J Frøken Forhaabningsh. Allé 27¹ V V 1485x
- Johanne Frøken Alhambrav.13 V V2308
- Johanne Marie Frøken Platanv. 18 V V 5333
- Karen Frøken Vesterbrog. 12⁴ V V 8279
- Katty Frøken Kongeledet 5 Charlottl. Ordr. 2705
- L Frøken Fred. d. 6. Allé 12¹ F Gh.1214

Petersen Lise Frøken Ellinorsv. 28 Charlottl. ☎ Ordr. 977
- Louise Frøken Carit Etlars V. 2³ [V] ☎ V 703y
- M Frøken Sagasv. 10² [V] ☎ V 4937
- Maiken Frøken N-Farimagsg. 17³ [K] ☎ By 5035v
- Marie Louise Frøken Amagerbrog. 136² [S] ☎ Am. 4727 x
- M & M Frøkner N-Farimagsg. 19¹ [K] ☎ By 3267
- Zenia, Stella & Helga Frøkner Bredg. 75¹ [K] ☎ Palæ 530
- Aage Fuldm. St. Jakobs G. 22² [Ø] ☎ Ø 3903
- Aage Fuldm. u. Magist. Fredericiag. 6¹ [K] ☎ Palæ 746x
- Aage Blytt Fuldm. Bakkegaards Allé 10³ [V] ☎ V 6493x
- Aage V Fuldm. Frederik d. 6. Allé 12³ [F] ☎ Gh. 2525
- Axel Fuldm. Gammeltoftsg. 4³ [K] ☎ Py 432x
- Axel Fuldm. Alhambrav. 22³ [V] ☎ V 2839x
- Axel M Fuldm. Ravnsborgg. 13¹ [N] ☎ N 502u
- Carl Fuldm. Henrik Rungs G. 5³ [N] ☎ N 1381x
- Carl Fuldm. i Bikuben Rebekkav. 51² Hell.
- Carl Cletus Fuldm. Valborg Allé 34 Valby
- Carl W Fuldm. Hermodsg. 1² [L] ☎ Tg. 4907y
- Chr. fh. Fuldm. u. Magist. Præstegaards Allé 27 Brh. ☎ Bella 328
- Chr. Fuldm. Valby Langg. 143³ Valby
- Christian Fuldm. v. Statsb. Herluf Trolles G. 7² [K]
- C V Fuldm. Runebergs Allé 25¹ Søborg
- E Buck Fuldm. Willemoesg. 66² [Ø]
- E M Fuldm. v. Statsb. Kirsteinsg. 3² [Ø] ☎ Ø 3755v
- Fredleif fh. Fuldm. Løjtn. Egilsg. 2³ [S] ☎ Am. 125x
- Gerhard Fuldm. Vesterbrog. 124³ [V]
- Gunni Fuldm. Jacob Erlandsens G. 11⁴ [Ø]
- Hans Fuldm. Genforeningspl. 33³ Brh.
- Harald Fuldm. Cand. jur. Saxog. 1⁴ [V]
- Harald Fuldm. i Justitsm. Cand. jur. Rahbeks Allé 18¹ [V] ☎ Eva 1108
- Holger Fuldm. Svend Fleurons Allé 1 Søborg ☎ Søb. 807
- Jakob Fuldm. Langøg. 8² [St] ☎ Ryv. 3
- J M Schwartz Fuldm. Abildgaardsg. 44¹ [Ø] ☎ Ø 6127
- Johs. Fuldm. Horsensg. 4² [Ø] ☎ Ø 2651v
- L Fuldm. u. Magist. Jagtv. 6³ [L] ☎ N 4986v
- Leon Fuldm. u. Magist. Kjeldsgaardsv. 24⁴ Valby ☎ Vb. 1310v
- Louis Fuldm. i Kirkemin. R. Gothersg. 137⁴ [K] ☎ By 3702
- N O Fuldm. Rosenfeldts Allé 18 Gjentofte ☎ Gjent. 432
- O Frøken Fuldm. Strandv. 39¹ [St] ☎ Ryv. 339y
- Peter Fuldm. Brønshøj Kirkev. 54 Brh. ☎ Bella 924
- P J Fuldm. Blegdamsv. 130⁵ [Ø]
- Rudolf Fuldm. st. Kongensg. 106⁵ [K] ☎ Palæ 1865u
- Thomas Fuldm. u. Stadsarkitektens Dir. Lundsg. 10⁴ [Ø] ☎ Ø 3512x
- Thomas Ernst fh. Fuldm. Vodroffsv. 11⁴ [V] ☎ V 830x
- Thor Sick Fuldm. Ingenier Gl. Kalkbrænderi V. 12⁴ [Ø] ☎ Ø 3480x
- Anna Enke Frue Furagehdl. Møller Amager Landev. 271 Kastrup ☎ Kastrup 365
- Chr. Furagehdl. Proprietær Griffenfeldtsg. 27 [N] ☎ Cent. 3036 Bp. Aalholmsv. 64 Vanl. ☎ Damsø 1378
- Bertha Frue Fødeklinik Jagtv. 111 [L] ☎ Tg. 4736x
- Kaj Førstelærer Englandsv. 290 Kastrup ☎ Kastrup 344
- Aage Gaardejer st. Magleby ☎ Dragør 521
- A C D Gaardejer MF. Postadr. Rigsdagen [K]
- A Kraiberg Gaardejer Espegaardsv. Espegaard Søborg ☎ Bagsværd 70
- E Gaardejer Islevbrovej Islev Husum ☎ Islebro 44
- P Gaardejer st. Magleby ☎ Dragør 458

Petersen P J Gaardejer Espegaardsv. Espegaard Søborg ☎ Bagsværd 70
- Theis Gaardejer Bjørnbaksv. Kastrup ☎ Kastrup 390
- C Garageejer S-Fasanv. 92 Valby
- Jacob Garageejer Gullandsg. 14¹ [S] ☎ Am. 1379y
- Aage Gartner Amager Landev. 77 Kastrup ☎ Kastrup 562
- Aug. Gartner Egbyv. Rødovre Valby ☎ Rødovre 23
- J Chr. Gartner Emilickildev. 7 Klpbg. ☎ Ordr. 505
- P C G Gartner Carit Etlars V. 2⁴ [V]
- R Gartner Roskildv. 62 Valby ☎ Vb. 2243
- Holger Gas- & Vandm. Kristiansholms Ø [K] Bp. Drøgdensg. 11³ [S] ☎ Am. 2951
- Robert Gas- & Vandm. Valby Langg. 134³ Valby
- C Glarm. Frederiksborgv. 33 [L] ☎ Tg. 860
- Eugen Glarm. Ravnsb. Tværg. 7³ [N] ☎ N 4033v
- Hans Lindeblad Glarm. Nansensg. 4 [K] ☎ By 3274
- I P Glarm. Lindegaardsv. 34 Charlottl. ☎ Ordr. 293
- J P Glarm. Gjentofteg. 37 Gjent. ☎ Gjentofte 57
- Kai Juul Glarm. Gothersg. 12 [K] ☎ Palæ 1257v Bp. Frederiksborgg. 35³ [K] ☎ By 7784
- Karl Glarm. Fiolstr. 21³ [K] ☎ Palæ 4225y
- Knud Glarm. Amager Boulev. 118 [S] ☎ Am. 4451x
- P Glarm. Jagtv. 201 [St] ☎ Ryv. 662y
- R Glarm. Viborgg. 28 [Ø] ☎ Ø 3029v og St. Thomas Allé 8 [V] ☎ V 5375v
- Svend Glarm. Kong Oscars G. 1⁴ [St]
- Emanuel Glas- & Porcelænshdl. Godthaabsv. 22 [F] ☎ Gh. 1483x Bp. Toftegaards Allé 30² Valby
- Vincents Glassliber Dronn. Tværg. 3 [K] ☎ Palæ 1396y Bp. Olfert Fischers G. 49¹ [K]
- V E fh. Godseksped. Lundbyesg. 10 [V]
- O V Gravør Nordlandsg. 6 [S] ☎ Am. 1023
- A Gross. (Carl Krarup) Skovshovedv. 14 Charlottl. ☎ Ordr. 1460
- Aage Gross Agenturforr. Badstuestr. 20 [K] ☎ Cent. 6423 Bp. Udbyg. 19³ [N]
- Aage Gross. N J Fjords Allé 11¹ [V] ☎ N 4812y
- Aage Gross. Norske Allé 9 Holte
- Aage Nicolaj Gross. Cykler en gros st. Kongensg. 75 [K] ☎ Cent. 13071 Bp. Strandv. 13³ [St] ☎ Ryv. 3236
- Aage W Gross. Agenturforr. Tordenskjoldsg. 21¹ [K] ☎ Cent. 6491 & By 6389 Bp. Taasingeg. 51² [St] ☎ Ryv. 2699v
- A Chr. Gross Chr. Winthers V. 9 Lyngby ☎ Lyngby 604
- A C M Gross. Frdbg. Allé 52³ [V] ☎ V 768
- A Grønnegaard Gross. Vesterbrog. 14³ [V] ☎ Cent. 12052
- A H Gross. Agenturforr. Aalholmsv. 72³ Vanl. ☎ Damsø 1974
- A H & Co. Gross. Kolonial en gros Bernstorffsg. 21 [V] ☎ Cent. 12637 Postkonto 4875
- **Petersen & Albeck** Gross. Fiskerihavnsg. Enghave Brygge [V] ☎ Cent. 8253, 8275 & 8293 Postkonto 1978
- Albert Gross. Møllog. 11 C³ [N] ☎ N 367v
- Alexander Gross. Nansensg. 21 B³ [K]
- Alfred Gross. (Brødr. Th. & Alfred Petersen) Rosengaarden 14² [K] ☎ By 893x
- Anders Gross. Børglumv. 43 Vanl. ☎ Damsø 1584
- Andreas Gross. R. DM. (Holger Petersen) Niels Andersens V. 11 Hell. ☎ Hell. 1885
- Andreas Rudolf Gross. Direktør Frdbg. Allé 10³ [V] ☎ V 3253
- Anthon Gross. Direktør Platanv. 4 [V] ☎ Cent. 9062
- Anton & Henius Gross. Bryggeriartikler Bernstorffsg. 21 [V] ☎ Cent. 5069 & 5070 Postkonto 46[illegible]3
- A P Gross. Bodenhoffs Pl 4² [K]
- A P Gross. Bjelkes Allé 20³ [L] ☎ Cent. 8681x & Tg. 2791

Petersen Aug. Gross. Lindev. 6¹ [V]
- Aug. Gross. Kompagnistr. 25 [K] ☎ Cent. 7364 Bp. Jagtv. 109³ [L] ☎ Tg. 499y
- Ax. & Co. Gross. Nyhavn 43 [K] ☎ Cent. 3532 Postkonto 22455
- **Axel Petersen & Fritsche, Akts.**, Gross. Niels Juels G. 9 [K] ☎ Cent. 148, 1289, 1911, 1931, 2857 & 11541 Postkonto 606
- Bruno Gross. Pustervig 5 [K] ☎ Cent. 4586 & 4587 Bp. Hauserg. 11¹ [K] ☎ By 7524
- Brødr. A & E Gross. Frihavnen Dampfærgev. 27 [Ø] ☎ Cent. 4233
- Brødr. Th. & Alfred Gross. Vendersg. 14 [K] ☎ Cent. 13379 & 9705
- Carl Gross. (Emanuel Petersen) Mitchellsg. 23⁴ [V] ☎ By 6823
- Carl Gross. Bevtoftg. 7¹ [V] ☎ V 4821
- Carl Gross. Blegdamsv. 58¹ [Ø] ☎ N 7803
- Carl E Gross Islands Brygge 25² [S] ☎ Am. 2254
- **Carl F Petersen** Indehaver Einar E Petersen Gross. Frm. Gasværksv. 9 [V] ☎ Cent. 1138 Postkonto 1138 Telegramadr. „Carlefbeslag"
- Carl M Gross. Holger Danskes V. 75¹ [F] ☎ Gh. 3053y
- Carlo Gross. Bernstorffsg. 21 [V] ☎ Cent. 10827 Bp. Haveselskabetsv. 1 B² [V] ☎ V 8034
- **C G Petersen** Gross. Rysensteensg. 14³ [V] ☎ Cent. 2646, 2746 & 11446 Stats ☎ 149 Telegramadr. „Grainimport" Privat Bp. Viggo Rothes V. 25 Charlottl. ☎ Hell. 668
- C H Gross. Hellerupv. 12² Hell. ☎ Hell. 380x
- Chr. Gross. Rovsingsg. 11³ [St]
- Chr. Gross. Gardes Allé 12 Hell. ☎ Hell. 681
- Chr. Gross. Gl. Kongev. 5 [V] ☎ Cent. 3556
- Chr. Gross. Egebjerg Alle 16 Hell. ☎ Hell. 972
- Chr. F Gross. Rosenørns Allé 36⁴ [V] ☎ N 4522u
- **Christian Petersen Elektriske Artikler & Glasvarer, Akts.**, Gross. Løngangstr. 37 [K] ☎ Cent. 9655 Postkonto 23068
- **Cornelius Petersen** Gross. MSH. R. DM. Frederiksbergg. 2 [K] ☎ Cent. 9653 & 9654 Bp. Lindevej 9 [V] ☎ V 3587 Sommer Villa „Plus" Espergjerde
- **Cornelius Petersen & Co.** Gross. Frederiksbergg. 2 [K] ☎ Cent. 9653 & 9654
- C Ostermann Gross. Frilageret [K] ☎ Cent. 6975 Bp. Resedav. 2 Gjentofte ☎ Gjent. 76
- Dines Gross. MSH. R. Fridtjof Nansens Pl. 3² [Ø] ☎ Ø 5341
- **Dines Petersen & Co.** Gross. l. Strandstr. 20¹ [K] ☎ Cent. 5129 & 8756 Telegramadr. „Isafold"
- Einar A Gross. st. Kongensg. 90⁴ [K] ☎ Palæ 2552
- Einar E Gross. (Carl F Petersen) Bernstorffsv. 218 Charlottl. ☎ Ordr. 1123
- E Kjøbgaard Gross. (Kjøbgaard Petersen & Bjørn Andersen Krystalg. 19³ [K] ☎ By 21y
- **Emanuel Petersen** Gross. Frm. Brolæggerstr. 6 [K] ☎ Cent. 265 & 9046 Postkonto 1823 Telegramadr. „Epnuel"
- Emil Gross. (Brødr. A & E Petersen) Duntzfeldts Allé 12² Hell. ☎ Hell. 3316
- Emil Gross. (Otto Petersen & Søn) Præstegaards Alle 25 Brh. ☎ Bella 239
- Erik Gross. Frm. Australiensv. 6 [St] ☎ Cent. 1785
- Ernst Gross. Niels Brocks G. 9 [V] ☎ Cent. 14005 & 14059 Bp. Niels Brocks G. 6² [V]
- E Sparre Gross. MSH. R. (Elkan Wulff) Kristianiag. 6⁴ [Ø] ☎ Cent. 12247
- Eugen Gross. Danasv. (Vodroffspl.) 22³ [V] ☎ V 4142
- Ewald A Gross. (Rosenbaum & Petersen) Østerbrog. 108¹ [Ø] ☎ Ø 2961
- Ferdinand Gross. Gl. Kongev. 153³ [V] ☎ Eva 1036
- F K Gross. Amagert. 29 [K] ☎ Cent. 14593

Petersen Fred. Gross. (Hermansen & Petersen) Høegsmindev. 22 Gjentofte ▯ Gjent. 1180
- Frederik Gross. Blegdamsv. 28-32 N ▯ Cent. 4756 & 4757 Postkonto 3090 Telegramadr. „Fredsen" Bp. Svejgaardsv. 7 Hell. ▯ Hell. 1842
- Frederik Gross. Gammeltorv 24 K ▯ Cent. 12314 & By 5072 Bp. Østerbrog. 50² Ø ▯ Ø 7116
- Frode Gross. (Frode Petersen & Co.) Børglumv. 43¹ Vanl.
- Frode & Co. Gross. Jagtv. 155A L ▯ Cent. 767
- Georg Gross. Hestemøllestr. 4⁴ K
- Georg H Gross. Guld- & Sølvvarer Ny Østerg. 7 K ▯ By 5579y Bp. Amagerfælledv. 23² S ▯ Am. 5847y
- Georg Vestergaard Gross. (Jul. Mouritzen & Co.) Reverdilsg. 10⁸ V
- & Groth Gross. Smaalandsg. 3 S ▯ Am. 3877x
- G Tolmé Gross. Haderslevg. 28¹ V ▯ V 7705
- Gunnar Gross. (Nikolaj Faber) St. Knuds V. 25⁸ V ▯ Eva 2067
- H Gross. Griffenfeldtsg. 10⁸ N ▯ N 60u
- H Gross. Molbechsv. 2¹ Valby ▯ Vb. 2798y
- H Gross. Agenturforr. Bjelkes Allé 50² L
- & Haas Gross. Vesterg. 23, 25 K ▯ Cent. 2003
- Hans Gross. Allég. 17 Hh³ F ▯ Gh. 6893
- Hans Chr. Gross. Kjøbmagerg. 67, 69³ K
- Harry Gross. Fælledv. 16 N ▯ Cent. 14361 Postkonto 22148
- H C Gross. Gl. Kongev. 142³ V ▯ V 8513
- **H C Petersen & Co.** Gross. Maskinforhdl. V-Boulevard 18 V ▯ Cent. 628 & 629 Postkonto 4200 Grundlagt 1870 Lager og Lagerkontor Dalslandsg. 11 S ▯ Cent. 12594
- H Chr. Gross. Bernstorffsv. 210 Charlottl. ▯ Ordr. 20 Postkonto 22507
- Hendrik Gross. Tordenskjoldsg. 22 K ▯ Cent. 3868 & Priv. ▯ By 736y
- Hendrik, Akts., Gross. Tordenskjoldsg. 22 K ▯ Cent. 3868
- Henry Gross. Hørkr. Ny Adelg. 5¹ K ▯ By 4079
- H I Gross. N-Farimagsg. 1² K ▯ Palæ 4059
- H Køhler Gross. Herrekonfektion en gros Kjøbmagerg. 26 K ▯ Cent. 14032 Bp. Rodosv. 7 S ▯ Am. 1470
- H L Gross. Cykletilbehør Frederikssundsv. 88 L ▯ Tg. 4010 Bp. Bregnerødg. 14³ L
- **Holger Petersen** Gross. Frm. grundlagt 1868 Kjøbmagerg. 44¹ K ▯ Cent. 6800 Stats ▯ 102 Aabent fra 9-5 Telegramadr. „Holger" Postgiro Konto Nr. 940 Fabrik Tagensv. 85 L ▯ Cent. 8665
- J, Akts., Gross. Smøreksportør Strandboulevarden 130 Ø ▯ Cent. 6145
- Jacob S V Gross. Kultorvet 4A K ▯ Cent. 6365 Postkonto 4386 Bp. Rosbæksv. 22 St ▯ Ryv. 3883
- Janus Gross. Odenseg. 15¹ Ø
- Jens & Co. Gross. Agenturforr. Brolæggerstr. 5 K ▯ Cent. 13757
- J M Frøken fh. Gross. Livjægerg. 28² Ø ▯ Ø 4273y
- **Joh. Chr. Petersen & Søn** Gross. Studiestr. 19 K ▯ Cent. 300 med Omstilling Postgiro Konto Nr. 474 Telegramadr. „Jupiter" Grundlagt 1811
- Johs. Gross. (Pindborg & Petersen) Thorvaldsensv. 8³ V ▯ V 7713
- Johs. Gross. Konsul (Marx Koppel) Tordenskjoldsg. 12² K ▯ Cent. 290
- Johs. Gross. Solsortv. 67¹ F ▯ Gh. 6690
- J P Gross. Chr. Richardts V. 4¹ V ▯ N 1741y
- J P Gross. V-Boulevard 29⁸ V ▯ By 1124 x
- Julius Gross. St. Peders Str. 26 K ▯ Cent. 3127
- Julius Gross. Hollænderv. 15¹ V ▯ Eva 447x
- Jørga Gross. (L F Mørck & Co.) Bredg. 56³ K ▯ Palæ 2006
- Jørgen Gross. (Aage Møller's Eftf.) Kronprinsensv. 12¹ F ▯ Gh. 4517
- Jørgen fh. Gross. Chrstholmsv. 6 Klpbg.
- Kai Gross. Sølvg. 2³ K
- Kai Kierulf Gross. Ribeg. 18⁸ Ø

Petersen Kai & Knud Gross. Herrekonfektion Blegdamsv. 28-32 N ▯ Cent. 4756 & 4757
- Kaj Gross. (Tage Peetz & Co.) Carl Plougs V. 9³ V ▯ V 3890
- Kaj Gross. Fedevareforr. en gros Syndergaardsg. 1 V ▯ Cent. 12085 Bp. Eggersv. 15 Hell. ▯ Gjent. 783
- Karl Gross. Cand. phil. (Karl Petersen & Co.) Forchhammersv. 23¹ V ▯ V 8637
- **Karl Petersen & Co.** Gross. Amalieg. 34 K ▯ Cent. 4262 Postkonto 1362
- Karl P Gross. (Karl P Petersen & Co.) Guldstjernev. 6² L
- Karl P & Co. Gross. Gothersg. 49 K ▯ Cent. 7679
- Kay Gross. Carl Lunds G. 28⁴ S ▯ Am. 6400
- K Cletus Gross. Haderslevg. 32⁴ V ▯ V 8510
- K Monrad Gross. Manufaktur en gros Larslejsstr. 1 K ▯ By 4002 & By 4409 Bp. Thorvaldsensv. 8⁴ V
- Knud Gross. Konfektionshdl. Østerg. 55 K ▯ Cent. 12603 & By 6852 Bp. Tesdorpfsv. 61 F ▯ Gh. 2821
- Knud Gross. Amagerbrog. 45¹ S ▯ Am. 380
- Knud Gross. Pæonv. 53 S ▯ Am. 2835
- K W Gross. Solv. 3 Holte ▯ Holte 190
- Laurids Gross. Agenturforr. Istedg. 13 V ▯ V 2641 Bp. Ingerslevsg. 132⁴ V ▯ V 9741
- Laurits Gross. Johnstrups Allé 1⁸ V ▯ N 7769
- Lauritz Gross. (Karl Petersen & Co.) Strandv. 110² Hell. ▯ Hell. 1082x
- **Laur. O Petersen** Gross. Frm. N-Voldg. 11 K ▯ Cent. 2693 & 10693 Stats ▯ 93 Telegramadr. „Laurop" S Vald. Petersen Privatbopæl Villa „Skrænten" Dronninggaards Allé Holte ▯ Holte 504 Anders Nørgaard Privatbopæl Asmussens Allé 1² V ▯ V 920
- Leo Gross. Agenturforr. Drejøg. 15² St ▯ Ryv. 608x Bp. Lange-Müllers G. 9³ St
- L Ib Gross. Nyelandsv. 67⁸ F ▯ Gh. 4215
- L Nakskouv Gross. (Skandinavisk Læder- & Skind Co.) Malmøg. 4³ Ø ▯ Ø 2258x
- Louis Gross. Bredg. 78 K ▯ By 8115
- Louis Gross. Agenturforr. Gothersg. 32 K ▯ Palæ 395 Bp. Larslejsstr. 17¹ K ▯ By 5814u
- Ludvig Gross. Fredericiag. 4⁴ K ▯ Palæ 2648
- M Gross. Glas en gros I E Ohlsens G. 1 Ø ▯ Ø 4398 Bp. Korsørg. 35⁸ Ø ▯ Ø 3404y
- Max Gross. Østbaneg. 17³ Ø ▯ Ø 721
- Michael Gross. Pilestr. 69⁸ K
- O E Gross. Strandboulevarden 74ᵉ Ø ▯ Ø 7042x
- O Holstein Gross. Agenturforr. Baldersl. 3³ L ▯ Tg. 825x
- Ole Gross. Frm. Chr. d. 9. G. 2 K ▯ Cent. 990
- **Ole Petersen** Gross. Vinhdl. (S L Langhoff's Eftf.) (C H Mønster & Søn) Poul Ankers G. 2¹ K ▯ Palæ 180
- Otto Gross. Konfektion en gros Vesterbrog. 150⁸ V ▯ V 7536
- Otto Willer Gross. (Petersen & Albeck) Attemosev. Nitræshøj Holte ▯ Holte 414
- Ove Gross. Carl Johans G. 14¹ Ø ▯ hemmeligt Nr.
- Ove Gross. Læssøesg. 25³ N ▯ N 4192x
- P Gross. Njalsg. 28 B⁸ S ▯ Am. 6875
- **P Broch Petersen** Gross., Tæppesalen, F F Ulriks G. 12¹ St ▯ Ryv. 2889x
- **P Carl Petersen** Gross. R. DM. Grøningen 19 K ▯ Cent. 6594, 6595 & 6596 Stats ▯ 34 & 62 Telegramadr. „Agentur" Bp. Strandv. 263 Charlottl. ▯ Ordr. 187
- P Chr. Gross. Fedevarer Borups Allé 144⁴ L ▯ Tg. 4797
- Peter Gross. & Fabr. K. DM. (Petersen & Albeck) Sommerv. 10 Charlottl. ▯ Ordr. 1870
- P K Gross. Strandv. 132² Hell. ▯ Hell. 2476
- PM Gross. Trikotagehdl. Raadhuspl. 59 V ▯ Cent. 13409 & 13410 Bp. Vodroffsv. 37¹ V ▯ V 4606

Petersen Poul Cletus Gross. Svendsg. 2⁸ V
- Richard Gross. (Adolph Wulff) Trondhjemsg. 13⁸ Ø ▯ Ø 3815
- Ruth Frue Gross. (Ax. Petersen & Co.) Kirkevænget 14 Valby ▯ Vb. 712
- S Gross. (Adolph Wulff) Norgesmindev. 20 Hell. ▯ Hell. 2537
- S Aa. Gross. (Holm & Petersen) Leifsg. 27⁴ S
- Severin Gross. Gl Kongev. 120¹ V ▯ Eva 2420
- **Severin Petersen & Co.** Gross. Kulimport Kalvebod Brygge 2 V ▯ Cent. 2072, 2062, 2305, 1836 & 10826 Postkonto 23422
- Simon Gross. Vesselsg. 23⁴ N
- Sophus Gross. (Dansk Kommissionsforr.) Dronninggaards Allé 60 Holte ▯ Holte 806
- S S Gross. Hindeg. 11³ K
- S Vald. Gross. (Laur. O Petersen) Dronninggaards Allé 72 Holte ▯ Holte 504
- Terny A Gross. Røgede Varer en gros Linnésg. 12 K ▯ Cent. 2219 & By 1791y Bp. Rosenørns Allé 18⁴ V ▯ N 5937
- Th. Gross. (Brødr. Th. & Alfred Petersen) Holger Danskes V. 53¹ F ▯ Gh. 3699y
- Theodora Enkefrue Gross. Krystalg. 19³ K ▯ By 21 y
- Thor Gross. V-Boulevard 2A V ▯ Cent. 930 Bp. Isafjordsg. 7⁴ S ▯ Am. 2561v
- Thorvald Gross. Forhaabningsh. Allé 33¹ V ▯ V 2861v
- Thorvald Gross. Cigarkassefabr. Strandparksv. 10 & 12 Hell. ▯ Hell. 501 & 521
- Vald. Gross. (ML Trier & Co.) Gl. Kongev. 125² V ▯ V 4319
- Vald. & Co., Akts., Gross. Agenturforr. Løngangstr. 21 K ▯ Cent. 1346
- Valdemar Gross. Frugt en gros Linnésg. 12 K ▯ Cent. 10389 Bp. Thorvald sensv. 26⁸ V ▯ V 7149
- Valdemar Gross. Agenturforr. Dalv. 16 Gjentofte ▯ Ordr. 1612
- Waldemar Gross. Agenturforr. Rosenv. Allé 23¹ Ø ▯ Ø 6063
- Vald. M R Gross. Kjøbmagerg. 25³ K ▯ By 1483y
- V Grumstrup Gross. Enghave Pl. 5² V ▯ V 8489
- **Viggo Petersen** Gross. (Ratins Salgskontor) Ny Østerg. 2 K ▯ Cent. 3662 & 14362 Maskin- & Ingeniør-Forretning Ny Østerg. 4 K ▯ Cent. 3664 & 13964 Lager Ny Adelg. 5 K ▯ Cent. 15964 Bp. st. Kongensg. 114³ K ▯ Palæ 2820 Sommerhp. Lavegaard pr. Humlebæk ▯ Humlebæk 104
- Viggo Gross. Mel en gros Arendalsg. 2² Ø ▯ Cent. 10702
- **Vilh. Petersen & Co.** Gross. Korn- & Foderstoffer Holbergsg. 20 K ▯ Cent. 153 & 173 Prov. ▯ 32 Stats ▯ 173 Tlgradr. „Vilco"
- Vilh. I Gross. Strandv. 59² St ▯ Ryv. 609
- William Gross. (Svampe- & Skindlageret) Sagasv. 12³ V ▯ V 5823v
- Wm. Gross. Kronprinsessesg. 41⁸ K
- Wm. Gross. Syvens Allé 3⁴ S ▯ Am. 8353
- Axel Guide Stabsofficiant Normasv. 20 Valby ▯ Vb. 2866
- A Guldsmed Juvelér Dannebrogsg. 3⁴ V ▯ V 2876x
- Aage Guldsmed (Petersen & Lassen) Mathildev. 5⁸ F
- A Herluf Guldsmed Strandboulevarden 151² Ø
- Amandus Guldsmedem. Islands Brygge 21 S ▯ Am. 803x
- Axel Guldsmed Gothersg. 38 K ▯ Palæ 1638 Bp. Madvigs Allé 11⁸ V
- C G O Guldsmed I E Ohlsens G. 1 Ø
- Ferd. Guldsmed Læderstr. 32, 34 K ▯ By 304 y Bp. Naboløs 3³ K
- Henry Guldsmed Valdemarsg. 31 V ▯ V 5783y Bp. Mysundeg. 25¹ V
- J. Frøken Guldsmed Amagerbrog. 177⁸ S ▯ Am. 5705y Bp. Høyensg. 9² Ø ▯ Ø 3460y
- & Lassen Guldsmede Pilestr. 52 A K ▯ By 8766
- Oscar Guldsmed Classensg. 14 Ø ▯ Ø 3744

Petersen Peter Guldsmed Dronn. Tværg. 20 K Cent. 13047 Bp. Schioldannsv. 2 Charlottl. Ordr. 439
- & Prahl Guldsmede Kjøbmagerg. 53 K By 8430
- Bodil Frue Gymnastiklærerinde Ordrup Jagtv. 57 Charlottl. Ordr. 1520
- Nina Frøken Gymnastiklærerinde Valdemarsg. 11[1] V V 5313 y
- Rich. Gymnastiklærer Borgerg. 87[2] K Palæ 235y
- Vald. Gymnastiklærer Stabsserg. Hollænderdybet 18[S] S Am. 2068x
- Ei Gørtlerm. Thorsmindev. 3 Vanl. Damsø 1833
- **Johann Petersen & Alfred Madsen** Gørtlerm. st. Kongensg. 69 A K Palæ 3822 Privat Søborg 611
- James & Co., Akts., Hdlsfirma Amalieg. 33 K Cent. 13101
- Aage Hdlsgartner Islevdalv. Islev Husum Islebro 31
- Carl S Handelsgartner Bredev. 24 Lyngby
- Chr. Hdlsgartner Peter Bangs V. 85 F
- Chr. K Hdlsgartner Søgaard Emdrupv. Ryv. 229
- Daniel Hdlsgartner Valby Langg. 32 Valby Vb. 232
- D Clément Hdlsgartner Magnoleav. 32[S] Valby
- Frits Hdlsgartner st. Magleby Dragør 395
- Fritz Hdlsgartner Rødovrev. Islev Husum Islebro 37
- H Chr. Hdlsgartner Lyngbyv. 290 Hell. Gjent. 792
- H J Hdlsgartner Nørrevangen Islev Husum Islebro 80
- H O Hdlsgartner st. Magleby
- J Green Hdlsgartner Islevbrov. Islev Husum Islebro 86
- M Hdlsgartner Gjentofteg. 66 Gjentofte Gjent. 582
- Martin Hdlsgartner Nørrevangen Islev Husum
- Olof Hdlsgartner Ericav. Engdal Gjent. Søb. 497
- Th. Hdlsgartner Frederikssundsv. 159 Brh. Bella 252
- Th Hdlsgartner Ejgaardsv. 10[1] Charlottl. Ordr. 788
- Thorvald Hdlsgartner Blomsterhdl. Jagtv. 74 L Cent. 10582 & Privat N 326x
- V Hdlsgartner Bogholder Allé 63 Vanl. Damsø 515
- Victor Clément Hdlsgartner Valby Langg. 32 Valby
- Viggo Hdlsgartner Bygaden 29 Søborg Søb. 590
- Th. V Handelsraad Gl. Kongev. 29 B[4] V
- A C Hdlsrejsende St. Thomas Allé 4[3] V V 4978
- C A Hdlsrejsende Odenseg. 20[3] Ø Ø5025
- Chr. Hdlsrejsende Hyldegaardsv. 12 Charlottl. Ordr. 1146
- Christian Hdlsrejsende Hostrupsv. 9[3] V N 6685
- E Hdlsrejsende Solvej 4[S] F Gh. 1905y
- Holger Hdlsrejsende Trøjborgg. 4[3] V V 1143y
- Karl K Hdlsrejsende Wergelands Allé 4 Søborg Søb. 14
- O W Hdlsrejsende Madvigs Allé 11[S] V
- Viggo Hdlsrejsende Birkebakken 11 Holte Holte 195
- Carl Handskeforr. Gl. Kongev. 109 V V 5786y Bp. Kathrinev. 31 Hell. Hell. 3727x
- Olga Handskeforr. Amagerbrog. 106 S Am. 8184 Bp. Islandsg. 1[4] S
- Herluf Hattefabr. Lyngbyv. 170 Sø Ryv. 3909 Bp. Vibekeg. 17[1] Sø
- Vald. Hattefabr. (English hat magazin, Valdemar Petersen) Hartmannsv. 79 Charlottl. Hell. 1462
- Chr., Nordisk Hattemærkefabrik Kjøbmagerg. 30 K By 3535
- Hjalmar Havearkitekt V-Voldg. 7A[1] V By 3979
- Emil Havnefoged Strandv. 301 Charlottl. Ordr. 1251

Petersen A Herreekviphdl. N-Voldg. 56 K Cent. 11882
- Albert Herreekviphdl. Østerbrog. 72 Ø Cent. 8409
- Andreas Herreekviphdl. (Beklædningsmag. Blaagaard) Niels Juels G. 15[1] K
- Eduard H, Akts., Herreekviphdl. Nørrebrog. 158 L Tg. 1013
- E H Herreekviphdl. Blaagaardsg. 24 V N 2289v Bp. Gilbjergg. 1[4] L Tg. 1710y
- E Hermann Herreekviphdl. Nørrebrog. 160[3] L Tg. 4357 x
- G W & Co. Herreekviphdl. Holbergsg. 30 K By 134
- H P Herreekviphdl. Istedg. 112 V V 230x Bp. Slotsv. 39 Charlottl. Ordr. 1501
- Johs. Herreekviphdl. Valby Langg. 197[S] Valby Vb. 40 Bp. Valby Langg. 206[1] Valby
- 's Mynster Magasin Herreekviphdl. Falkoner Allé 29 F Gh. 2321
- N P Herreekviphdl. Viborgg. 11 Ø Ø 3335
- O Mynster Herreekviphdl. (Mynster Petersen's Magasin) Falkoner Allé 29[1] F Gh. 2321
- P Chr. Herreekviperingshdl. St. Peders Str. 23 K By 1867 y
- Theodor Herreekviphdl. Aaboulevard 31 V N 1007v Bp. Adolph Steens Allé 9[2] V N 2058v
- Willum Herreekviphdl. Frm. Grønneg. 6 K Cent. 4581 & 14845
- Hertz Herrekonfektion en gros Gothersg. 8 K Palæ 817x Bp. Klareboderne 16[3] K
- K Kierulf & Co, Akts., Herrelingeri en gros Ribeg. 18 Ø Ø 7190
- Alex. Herrelingerihdl. (Det kulørte Slips) Overg. o. V. 8[1] K
- Otto Herrelingerihdl. Falkoner Allé 3[S] F Gh. 6905
- P Herrelingerihdl. (Herre-Lingerimagasinet New York) Haraldsg. 90[1] Sø Ryv. 288
- E Hjemmebageri Nordtoftev. 44 Søborg Søb. 436
- H Hjemmebageri Steng. 32,34 N N 4538y
- J Duelund Hjemmebageri Kildebakkegaards Allé 137 Søborg Søb. 767
- Carl fh. Hotelejer Willemoesg. 91[1] Ø Ø 8490y
- Serina Hotelejerinde Hotel Øresund Skodsborg Skodsb. 133
- Caroline Frøken Hotel garni Colbjørnsensg. 11[1] V V 3686
- Einar Hovedbogholder i Kbhvns Sparek. Henningsens Allé 9 Hell. Hell. 556x
- Lorentz Hovedkasserer Islevhusv. 79 Husum Bella 751
- Oluf C Hovedkasserer i Nationalb. R. Sundvænget 7 Charlottl. Hell. 2508
- S L Hundesoignering Sommerstedg. 6[S] V
- Axel Husejer Flensborgg. 57[3] V V 6255u
- E J Husejer Burmeistersg. 10[2] S Am. 5039
- Emma Husejerinde Smalleg. 36 E[1] F Gh. 4561
- J D Kragh Husejer Fuglebakkev. 97[1] F Gh. 5591 y
- K K Husejer Baggesensg. 4 A[3] N N 5459
- Laur. Husejer Toldbodg. 11[1] K Palæ 249 v
- M L Husejer Dosseringen 22[1] N N 2246
- P Chr. Husejer Flensborgg. 47[1] V V 9258y
- Sigrid Enkefru Husejerinde Nakskovv. 46[S] Valby Vb. 2655
- P C Husmand ML. Postadr. Rigsdagen K
- Edv. Hypotekforeningsdir. Exam. jur. Gl. Mønt 14[2] K By 6712
- Oluf Højesteretssagf. Bredg. 3 K Cent. 4800 Bp. Hans Jensens V. 4 Hell. Hell. 2672
- A V Hørkr. Nansensg. 14 K By 5020y
- Chr. Hørkr. Falkoner Allé 6 F V 2284
- Ellen Hørkramforr. Burmeistersg. 12 K Am. 7780y
- H Hørkr. Kompagnistr. 7 K By 7259
- I Hørkr. Fælledv. 17 N N 3784y
- J Hørkr. Rømersg. 24 K By 2951x
- Kai Hørkr. Bille Brahes V. 5 V N 5734
- N Hørkr. Landemærket 14 K By 2382x
- P Hørkr. Knuthenborgv. 7[S] Valby Vb. 434

Petersen P J Hørkr. Dannebrogsg. 49 V
- Vilh. Hørkr. Koldingg. 30 Ø Ø 4185x
- 's Brødr. Høvleri, Træskæreri & Pakkassefabr. Nørrebrog. 215 B L Tg. 2973
- Hermann Import- & Eksportforr. Nyelandsv. 82[1] F Gh. 4887
- Aage Ingeniør Classensg. 65[4] Ø Ø 1400x
- Aage Ingeniør Smalleg. 16[1] F
- Aage Bjørn Ingeniør Mandalsg. 4[3] Ø Ø 8812
- A L Ingeniør Ahrenkildes Allé 9[1] S Am. 7895
- Alfr. Ingeniør Marstalsg. 4[S] Ø Ø 4927u
- Alfred Chr. Ingeniør Cand. polyt. Ø-Farimagsg. 24[3] Ø
- Arthur K Ingeniør Cand. polyt. Maglekildev. 14[1] V V 8041
- ASP Ingeniør Classensg. 17 B[3] Ø Ø 28
- Axel Ingeniør Willemoesg. 4 Ø Ø 4696 Bp. Nørrebrog. 183[3] L Tg. 208
- Bjørn D Ingeniør Cand. polyt. Gardes Allé 10 Hell. Hell. 2994
- C Danson Ingeniør Strandv. 136[3] Hell. Hell. 2924y
- **Chr. Bjørn Petersen** Ingeniør Cand. polyt. Entreprenør R. Grønningen 15 K Cent. 4258 & 4278 Bp Taarbæk Strandv. 105 Klpbg. Ordr. 1574 & Bell. 74
- Chr. E Ingeniør Lundtofteg. 88[2] L Tg. 1791
- C J Ingeniør Genuav. 21[S] S
- E M Ingeniør Jernbane Allé 72A[2] Vanl. Damsø 940
- Emil Ingeniør Egebjerg Allé 18 Hell. Hell. 1202
- Erik Ingeniør Strandboulevarden 112[1] Ø Ø 5792
- F A H Ingeniør Cand. polyt. (Benzin-Importen) Duntzfeldts Allé 10[S] Hell. Hell. 2949
- Felix Ingeniør Holbrog. 8[3] Ø Ø 8721
- Gunnar Ingeniør Jacob Erlandsens G. 10[S] Ø Ø 7049y
- Hans Ingeniør Genforeningspl. 48[1] Brh.
- Harald Ingeniør Cand. polyt. Holg. Danskes V. 84[2] F Gh. 686v
- H C Ingeniør Niels Brocks G. 4[1] V By 6169
- Henning Ingeniør Cand. polyt. Egholmv. 39[1] Vanl. Damsø 1715
- Henning Adolf Ingeniør Bentzonsv. 7[S] F Gh. 3690y
- H Frede Ingeniør Cand. polyt. Aaboulevard 84[S] N N 7810
- H P Ingeniør Cand. polyt. Frisersv. 16 Charlottl. Ordr. 1016
- H Sommer Ingeniør Cand. polyt. N-Fasanv. 39[4] F Gh. 3480y
- Ivar S C Ingeniør Cand. polyt. Livjægerg. 43[3] Ø Ø 5158
- J Bækkel Ingeniør Cand. polyt. Ny Kongensg. 21 [Sb 1] V Palæ 1537y
- J D Ingeniør Tibirkeg. 6[3] N
- Johan Ingeniør Stavangerg. 6[2] Ø Cent. 2187
- Johs. Ingeniør Cand. polyt. Gl. Kongev. 157[4] V V 4196
- Johs. M Ingeniør A F Beyers V. 22[S] Brh. Gh. 7888
- Jul. Ingeniør Maskinfabr. (Johan A Mortensen & Jul. Petersen) Ingemannsv. 30 V N 1524y
- Jul. Ingeniør Jernbane Allé 48[2] Vanl. Damsø 29
- Kai Ingeniør (Dano) Bagsværdv. 65 Lyngby Lyngby 79
- Knud N M Ingeniør Cand. polyt. La Cours V. 3[1] E Gh. 6180
- Lorentz Ingeniør Sorgenfriv. 7 Lyngby Lyngby 533
- L V Ingeniør st. Mølle V. 5[1] S Am. 2184v
- M W Ingeniør Bramslykkev. 9[2] Valby
- Niels Fr. Ingeniør St. Markus Allé 4[S] V N 4886x
- O Rye Ingeniør (Drost & Rye Petersen) Svejgaardsv. 37 Hell. Hell. 2761
- Otto Ingeniør Nybrov. 58 Lyngby Lyngby 186

Petersen Ove Ingeniør Cand. polyt. Rygaards Allé 26[1] Hell. Hell. 4107
- Ove Ingeniør Lyngholmv. 7 B Vanl. Damsø 920
- Ove Ingeniør Cand. polyt. Lipkesg. 28[4] Ø
- P H Ingeniør Vigerslevv. 57 C[S] Valby
- Philip Ingeniør Schlegels Allé 6e V Cent. 1011
- Philip & Arvid Holm Ingeniører Entreprenører Schlegels Allé 6 V Cent. 1011
- P Joh. Ingeniør Dr. Priemes V. 7[4] V V 5263y
- Poul Ingeniør Cand. polyt. Gross. Roligheds v. 10 V Cent. 15122, 15123 & 15124 Bp. Classensg. 68[S] Ø Ø 5558
- Povl A Ingeniør Worsaaesv. 12[S] V N 4965y
- P V Ingeniør Sortedamsg. 19[3] N N 801x
- S W Ingeniør Lyngby Hovedg. 66 B[3] Lyngby
- Tage Lynge Ingeniør Strandboulevarden 38[5] Ø
- T E Ingeniør Peter Bangs V. 42[1] F Gh. 1218
- Th. Kragh Ingeniør Cand. polyt. Frederikslundsv. 6 Holte Holte 207
- W C A Ingeniør Bianco Lunos Allé 5 Hh.[1] V V 1263v
- **Viggo Petersen** Ingeniør Strandv. 128 Hell. Hell. 1761 Bp. Sponnecksv. 3 Gjentofte Gjent. 28
- Bernh. Ingeniørassist. Strandv. 142[2] Hell. Hell. 465x
- K Holm Inkassator Vigerslev Allé 70[2] Valby Vb. 1607x
- N Chr. Inkassator Viceværet Ryesg. 59[1] Ø N 2166 v
- Niels ps. Inspektionsbetj. Voldmesterg. 28 Ø
- Aa Inspektør Vesterbrog. 32[4] V Eva 2432
- Aage Inspektør Struenseg. 35[1] N N 4358
- Alfred Inspektør Borups Allé 110[1] L Tg. 705
- A Randløv Inspektør Aalekistev. 157[1] Vanl. Damsø 785
- Carl Inspektør Kirkevænget 6 C[1] Valby Vb. 2885
- C Ingeman Inspektør Toftegaards Allé 14[4] Valby Vb. 437
- H Inspektør St. Pauls G. 51, 53[1] K Palæ 1098x
- H Inspektør Strandv. 82[2] Hell. Hell. 1460x
- Jørgen Inspektør Artilleriv. 44[3] S Am. 5706
- L P Inspektør R. Klerkeg. 25 K Palæ 1970
- Peter Inspektør Thorupsg. 8[2] N hemmeligt Nr.
- P M Inspektør Kjærstrupv. 18 Vanl. Damsø 1181
- Vald. A Inspektør Vesterbrog. 69[3] V V 7142
- Aug. Instrumentmager Ragnhildg. 102[S] S Ryv. 3750y
- Carl Instrumentmager Vesterbrog. 137 V V 7287
- **Petersen & Steenstrup** musikalske Instrumentmg. Bredg. 28 K Cent. 3500 Postkonto 722
- C M Intendant H C Andersens G. 3 B[2] K By 5391v
- A L Isenkr. & Udstyrsforr. Lyngbyv. 29 S Ryv. 88
- A Th. Isenkr. Kompagnistr. 4 K Cent. 4822 Bp. Sortedamsdoss. 59[4] Ø N 4845x
- Axel Isenkr. Søborg Hovedg. 134 Søborg Søb. 405
- Carl Isenkr. Sølvg. 84 K Cent. 6671 & 6672 Postkonto 482 Bp. Ø-Søgade 68 Ø
- Chr. Isenkr. Falkoner Allé 33 F
- P Nik. Isenkr. N-Frihavnsg. 28 Ø Ø 228
- 's Reinholdt Eftf. Isenkr. Holmbladsg. 6 S Cent. 6215 & 13515
- Silius A Isenkr. Emmasv. 13 Gjentofte Gjent. 704
- William Isenkr. Falkoner Allé 2 F Cent. 2954 Bp. St. Nikolaj V. 2[2] F
- 's P Chr. Ismejeri, Akts., F F Ulriks G. 12 S Cent. 5784
- C Jernhdl. Gartnerg. 18[4] N N 4017 v
- G Jernstøber (Sundby Jern- & Metalstøberi) Chr. d. 2. Allé 12 S Am. 1259x

Petersen Bertha Jordemoder Tagensv. 31[2] L Tg. 2523
- [Jordemødre se till. Afd. VII Fag-Register]
- Jean Ove Journalist Ordrup Jagtv. 42[S] Charlottl. Ordr. 3360
- Wilh. Journalist V-Voldg. 2[4] V
- Richardt Justitsr. Kasserer St. Thomas Allé 9[1] V V 5331y
- Axel J Juvelér (Th. Halgreen) Ingeborgv. 9 Charlottl. Ordr. 2439
- C L Juvelér & Guldsmed Gothersg. 2 K Palæ 2084
- Conrad Juvelér Gross. Herluf Trolles G. 2[3] K By 8132
- A M Kabellodder Frederiksv. 39[S] F Gh. 2946
- Amalie Frøken Kaffehdl. Ryesg. 97 Ø Ø 1296y
- Bodil Kaffehdl. Vesterbrog. 19 V V 19
- C Kaffehdl. Frederiksborgv. 43 A L Tg. 5467y
- Fanny Frøken Kaffehdl. N-Frihavnsg. 80 Ø Ø 740x
- G Kilbinger Kaffehdl. (Hollandsk Kaffeimport) Gothersg. 12[3] K
- Hertha Kaffehdl. Kong Georgs V. 60[1] F
- J P K Nødskov Kaffehdl. Buddingev. 167[1] Søborg
- Kaj Kaffehdl. Godthaabsv. 25 F Gh. 631x Bp. N-Søgade 43[2] K By 2306v
- Knud Kaffehdl. (Pilestrædes Kaffebod) Godthaabsv. 339[2] Vanl. Damsø 1488
- Louis Kaffehdl. Ullerupg. 9[1] V
- Peter Kaffehdl. Holsteinsg. 24[S] Ø
- Petra Frøken Kaffe- & Konfektureforr. Strandboulevarden 91 Ø Ø 2306y
- Poul Helge Kaffehdl. Jægersborg Allé 17[S] Charlottl. Ordr. 1200
- Rosa Kaffehdl. Blegdamsv. 86 Ø Ø 5672 Bp. Lundtofteg. 96[3] L
- S Frøken Kaffehdl. Baggesensg. 20[K] N N 1996u
- Dagmar Frue Kancelliraadinde Livjægerg. 17[1] Ø Ø 8629
- T Kapelmester Rothesg. 4[4] Ø Ø 2142y
- Heinrich kgl. Kapelmusikus R. Herluf Trolles G. 12[4] K By 8069
- L O Kapelregissør v. d. kgl. Teater Tordenskjoldsg. 13 A [3] K By 41y
- Ludv. Kapt. R. Peter Bangs V. 57[S] F
- Oluf Kapt. Jan Timanns Pl. Dragør Dragør 12
- Sophus Kapt. R. Ny Kongensg. 11[1] K By 4640
- V R Kapt. R. Skjulhøj Allé 52 Vanl. Damsø 102
- Ove Kaptajnløjtn. Strandboulevarden 14[2] Ø Ø 7076
- J C Karetmager Erichsensv. 2 Gjentofte Gjent. 177
- Jørgen Karetmagerm. Islandsg. 14 S
- Peter Karetmagerm. Vognmagerg. 3 K By 2549y Bp. Krystalg. 28A[2] K
- R A Karetmagerm. Bispeengen 1[3] L
- P Chr. Kartoffelhdl. en gros Nørrebrog. 88 N Cent. 8843
- A Bernth Kasserer Polensg. 16[3] S
- A S Frøken Kassererske Kærmindev 19 Gjentofte Gjent. 1495
- Børre Kasserer Ribeg. 17[3] Ø Ø 7114
- Carl Kasserer ved Kommunehosp. Nøjsomhedsv. 13[1] Ø Ø 3390u
- Emanuel Kasserer St. Pauls Pl. 3 K Palæ 1716
- Gottfr. Kasserer Frederikssundsv. 39[3] L Tg. 2902y
- Hugo Kasserer Rygaards Allé 51 Hell. Hell. 3121
- Laur. Kasserer Nørrebrog. 66 B[1] N
- M Kasserer Gl. Kongev. 95[3] V V 3953
- Børge Kinck kem. Fabr. Gross. Tordenskjoldsg. 14 K Palæ 3578
- Anna Frøken Kioskforr. Mynstersv. 19[S] V V 7472
- C Kioskejer Rebekkav. 29[S] Hell.
- Carl Kioskejer Godthaabsv. 35 F Gh. 2795 Bp. Godthaabsv. 26 A[3] F Gh. 1291y
- O Kioskejer HCØrsteds V. 10 V Eva 2096
- Olga Frøken Kittelforr. Ahlefeldtsg. 21 K By 298v

Petersen Gunild Kjoleforr. Gothersg. 93[1] K
- Henriette Frk. Kjoleforr. (Maison Henny) Hattensens Allé 2[3] F Gh. 3270y
- Ellen Kjolehdl. (Ellen & Helga Petersen's Kjolemag.) Tullinsg. 12[2] V
- Helga Frøken Kjolehdl. (Ellen & Helga Petersen's Kjolemag.) Tullinsg. 12[2] V
- 's Ellen & Helga Kjolemag. Viktoriag. 17 V V 5802y
- P L Kjolemagasin Jagtv. 59[2] L Tg. 2323
- A E Frøken Klkollektrice Christiansv. 28[1] Charlottl.
- Anna Klkollektrice Sorgenfrig. 1[1] L
- Ida Klkollektrice Rosenv. Allé 42 Ø Bp. Collinsg. 3[S] Ø Ø 3632v
- Ingeborg Klkollektrice Professorinde Strandg 25[2] K
- M Enkefrue Klkollektrice Elmeg. 27[S] N N 359y
- Mette Frue Klkollektrice Strandboulevarden 5[S] Ø Ø 2750u
- Niels Klkollektør Aagade 96[1] N
- C J B Klejnsmedem. Albaniensg. 3[S] S
- Vald. Klejnsmedem. Aaboulevard 9 A V N 1094 Bp. Bregnev. 35 Gjentofte Gjent. 1642
- Martin Klinker Smedeg. 1 N N 81y Bp. Smedeg. 5[1] N
- R Kobbertrykker (Akts. Max Kleinsorg's Eftf. Bjerregaard & Petersen's Kunst- & Kobbertrykkeri) Gerdasg. 2 Valby
- 's Axel Kolonialaktieselskab Amagerbrog. 143 S Am. 7110
- Axel Koloniallager Danmarksg. 11[S] V V 675 Bp. Lybækg. 23[1] S
- Carlo Koloniallager Strandboulevarden 77 A Ø Cent. 10123
- Ernst Koloniallager Matthæusg. 7 V V 5788x
- Joh. fh. Kolonibestyrer DM. R. Erantisv. 20 S
- Vald. Kommunelæge Reservelæge Jagtv. 74[1] L N 2636 (1-2)
- A Kommunelærerinde Sortedamsg. 7[4] N N 2282 x
- Aage Strøm Kommunelærer Duntzfeldts Allé 17[1] Hell.
- A D M Kommunelærerinde Nansensg. 3[2] K
- A E Kommunelærerinde Kjertemindeg. 9[2] Ø Ø 4540y
- Agnes Kommunelærerinde Musiklærerinde Allég. 24 A[4] F V 8187
- Alex Winther Kommunelærer Hvedev. 12[1] Brh. Bella 820
- Anna Kommunelærerinde Østerdalsg. 4[3] S Am. 3435v
- A S Kommunelærer Bagsværdv. 32 Lyngby
- Astrid Byrial Kommunelærerinde Horserødv. 15[S] S Ryv. 2328
- Axel Kommunelærer Islevbrovej Islev Husum
- Axel L Kommunelærer Hvidkildev. 103 Brh.
- Bertha Kommunelærerinde Kirsteinsg. 11[2] Ø Ø 1933y
- B M S V Kommunelærerinde Nansensg. 4[2] K
- Carl fh. Kommunelærer Nørrebrog. 118[3] N N 4298x
- C C Kommunelærer Hørdumsg. 15[1] V
- C G Kommunelærer Læssøesg. 25[4] N N 962x
- Dagmar Kommunelærerinde Henrik Rungs G. 16[2] N
- D Hartmann Kommunelærerinde Bjørnsonsv. 31 Valby Vb. 1838
- Edith Frue Kommunelærerinde Ingolfs Allé 6 A[3] S Am. 3166
- E J Kommunelærerinde Kronprinsesse Sofies V. 28[2] F Gh. 3954y
- Ella Hartmann Kommunelærerinde Breidablik Allé 4 S
- Ellen Kommunelærerinde Aaboulevard 14[4] N N 3673 x
- G M E fh. Kommunelærerinde Forhaabningsh. Allé 33[2] V
- H A Kommunelærer N J Fjords Allé 14[2] V
- Hagbard Kommunelærer Bjørnsonsv. 56 Valby Vb. 355x
- Hans Kommunelærer Samsøg. 5[1] S
- Ingeborg Kommunelærerinde Overg. o. V. 40 A[2] K Am. 4623

Petersen Ingeborg Omøe Kommunelærerinde Classensg. 61⁵ Ø Ø 8408x
- J C Kommunelærer Cand. theol. Hørsholmsg. 22 D^e L Tg. 12
- J D Boye Kommunelærerinde Højdevangs Allé 32 S
- J E Kommunelærerinde Hillerødg. 118¹ Brh. Tg. 4233
- J P Kommunelærer Øresundsv. 52² S Am. 3861y
- Julie Kommunelærerinde Skolev. 1 Gjentofte
- Jørgen Kommunelærer Translatør St. Annæ G. 24D² K
- K Frøken Kommunelærerinde Kildevældsg. 1¹ St Ryv. 404x
- K M Kommunelærerinde Gjentofteg. 34² Gjentofte Gjent. 1482
- K M B Kommunelærerinde Cort Adelers G. 2¹ K By 950v
- L E G Kommunelærer Skolev. 1 Gjentofte
- M fh. Kommunelærerinde Jagtv. 229¹ St
- Marie fh. Kommunelærerinde Godthaabsv. 316¹ Brh. Gh. 5192 x
- M O fh. Kommunelærerinde Mariendalsv. 34 C F Gh. 6406
- N Horshøl Kommunelærer Valløv. 25¹ Brh.
- N P Kommunelærerinde Søllerødg. 49³ L
- Olga Moll Kommunelærerinde Ducv. 106³ F Gh. 3439x
- Rebekka Kommunelærerinde Boyesg. 11ˢ V
- Regitze Kommunelærerinde Valbygaardsv. 44¹ Valby Vb. 680x
- S F Kommunelærerinde Chr. Richardts V. 7² V N 341y
- Sophie Kommunelærerinde Australiensv. 10³ St Ryv. 1085y
- V E Kommunelærer Rothesg. 15ˢ Ø Ø 3615y
- Xenia Kommunelærerinde Skjulhøj Allé 5ˢ Vanl.
- Alfred Konditor Ø-Farimagsg. 12 Ø Ø 6365
- A Søberg Konditor Hornemansg. 9² St
- Carl Konditor Trørød Vedbæk Trørød 5
- Carl Konditor Bredg. 65 K Cent. 3344
- Carlo Konditor Søbakkev. 1 Holte Holte 55
- Even Stage Konditor Grønneg. 31 K By 3250
- Kaj Konditor Holger Danskes V. 61¹ F
- Louis Konditor Torveg. 60 K Am. 5072 Bp. Prinsesseg. 26¹ K
- N Konditor Amagerbrog. 111 S Am. 2040
- N P Konditor N-Fasanv. 45 F Cent. 13360
- Richard Konditor (Emma Agerlin's Eftf.) Niels Juels G. 4³ K By 443v
- Sv. Wilh. Konditor Tordenskjoldsg. 11 K Cent. 13352
- Th. Konditor Smalleg. 21² F Gh. 7854
- J Mettenius Konfektionshdl. en gros Tagensv. 67² L Tg. 2956
- A Konfekturehdl. Strandv. 209 Hell. Hell. 1286v
- Asta Konfekturehdl. Lyngbyv. 89 St Ryv. 927y
- Asta Marie Konfekturehdl. Øresundsg. 82 Ø
- Cathrine Frøken Konfekturehdl. Gl. Kongev. 33 V V 9130v
- Ellen Konfekturehdl. N-Farimagsg. 74 K By 6870 Bp. N-Farimagsg. 82¹ K
- Kaustrup Konfekturehdl. H C Ørsteds V. 47 V N 2757x Bp. J M Thieles V. 12⁵ V
- Margr. Frøken Konfekturehdl. Godthaabsv. 43 F Gh. 1343y
- Thyra Konfekturehdl. Lyngbyv. 5¹ St Ryv. 7[illegible]x
- Valborg Konfekturehdl. Blegdamsv. 100 Ø Ø 4601y Bp. Gl. Kongev. 47 A² V
- Emil Konservator v. Rosenborg Ø-Voldg. 4A K By 3286
- Knud Tage Konstruktør Hesteskoen 6,8 Bagsværd
- L E Konstruktør Bendzv. 2ˢ Vanl. Damsø 2040
- Ingvard Konsul R. Holmegaardsv. 2ˢ Charlottl. Ordr. 1213
- W Groth Konsulent Helgolandsg. 13ˢ V V 9353v

Petersen J Kontorassist. Ebertsg. 4ˢ S Am. 3789y
- Aage Kontorchef Hulgaardsv. 60 Brh. Gh. 5124y
- A C E Kontorchef Kong Georgs V. 46 F
- EE Kontorchef Jeppes Allé 2ˢ L Tg. 2673
- Eigil Kontorchef Smålleg 52A² F Gh. 6106
- Emil Kontorchef Translatør Frdbg. Allé 14³ V V 7114
- Georg Kontorchef Strandv. 251 Charlottl. Ordr. 1723
- Hans Kontorchef N-Frihavnsg. 101¹ Ø Ø 3916v
- H C Kontorchef V-Boulevard 11³ V By 8303
- J P Kontorchef Dr. Abildgaards Allé 14⁴ V N 2668
- Laurentius Kontorchef Cand. jur. Sølvg. 36² K Palæ 396
- Martin Kontorchef Marskensg. 4⁵ Ø Ø 7488
- O Kontorchef Vejlesøv. 1 Holte
- Ove Kontorchef Gunløgsg. 62² S
- Ove Kontorchef Nyelandsv. 44³ F
- Paul Kontorchef Islands Brygge 27² S Am. 6130
- Paul Kontorchef Krusaag. 22³ V Eva 2103
- Svend fh. Kontorchef Steenstrups Allé 5² V N 1803v
- Thorkil Kontorchef Tagensv. 83 D² L Tg. 4213 x
- Vilh. Kontorchef Borups Allé 12³ L Tg. 294x
- Kay Kontorfuldm. i Dir. f. Sygekassev. Vesterbrog. 165¹ V Eva 1352
- Inge Frøken Kontorist i Indenrm. Colbjørnsensg. 35² V
- G E Kontrolør u. Rodeforv. Rodosv. 57 S Am. 5606
- H Chr. Kontrolør u. Rodeforv. Fensmarkg. 37⁴ N
- Laurits Kontrolør Hollands Allé 5ˢ S Am. 4579y
- P Kontrolør Sindshvilev. 17⁴ F Gh. 6144
- H Kordegn v. St. Thomas Kirke L I Brandes Allé 1¹ V N 4688x
- Vald. Kordegn v. Brønshøj Kirke Frederikssundsv. 128Cˢ Brh. Bella 255
- Valdemar Kordegn v. Hellerup Kirke Duntzfeldts Allé 17¹ Hell. Hell. 2351v
- A Grønnegaard & Co. Korn- & Foderstofforr. Vesterbrog. 14 V Cent. 12052
- Chr. Kornhdl. Amagerbrog. 94 S Cent. 10182 Melhdl. Am. 182 & Frøhdl Am. 7082
- Axel Korrespondent Fredericiag. 8² K
- Carsten Korrespondent Westend 32³ V V 7390
- Christian Korrespondent Roarsv. 26² F
- Einer Korrespondent Langelandsv. 17¹ F Gh. 7587
- Erik Korrespondent Parkalléen 47² St
- Erik L Korrespondent Trianglen 7¹ Ø Ø 7185
- Wm. Korrespondent i Privatb. Sproglærer Mariendalsv. 32D³ F Gh. 5042v
- Anders Kreaturkomm. Gl. Kongev. 95² V V 256v
- Ejler Kreaturkomm. Vesterbrog. 32² V V 1119y
- Jonas & H. Henninger Kreaturkomm. Halmt. Kvægt. 39 V V 3192
- Peter Kreaturkomm. Halmt. Kvægt. 24 V Cent. 13576
- A Kriminalassist. Hillerødg. 165 Brh. Gh. 6414
- A J Hagen Kriminalassist. Ved Grænsen 31 Vanl. Damsø 414
- A P Kriminalassist. Lundeskovsv. 8 Hell. Hell. 2560
- Vilh. Kroejer Kongevejen 23 Dragør Dragør 53
- A V V Kulhdl. (Amager Kul & Koks Import) Præstefælledv. 105 Kastrup Kastrup 485
- Johan Kulhdl. Heimdalsg. 40 L
- W Kunstdrejer (W Petersen & Søn) Nørrebrog. 23² N N 3039x
- **Martin Petersen** Kunsthdl. „Kobberstikhuset" Dronningens Tværg. 49 K Palæ 28 Bp. Linnésg. 35¹ K By 7928

Petersen Axel Kunstklinker (A. C. O.) Strandboulevarden 60ˢ Ø Ø 7412
- Alb. Kunstmaler Mellemforts Allé 2¹ S Am. 5391y
- Carl Kunstmaler Aggersborgg. 1⁵ Ø Ø 1969x
- Elias Kunstmaler Ny Adelg. 6² K By 3697
- Markus P Kunstmaler Nyhavn 42A¹ K By 8614
- P C H Kunstmaler Aarhusg. 31⁵ Ø
- A Enkefrue Købmandsforr. Vestgrønningen Dragør
- Aage Købmand Strandv. 140 A Hell. Hell. 585
- A J Købmand Roskildev. 43B Valby Vb. 101
- Axel Købmand Ermelandsv. 103 Gjentofte Gjent. 191 & Gjent. 1613
- Chr. Købmand Ullerup st. Magleby Magle2
- E Købmand Bredahlsv. 1³ Valby
- F M Købmand Kinkelg. st. Magleby Dragør 357
- H A Købmand st. Magleby Dragør 465
- Haagen Købmand Buddinge Hovedg. 45 Søborg Søb. 12 Bp. Buddinge Hovedg. 49 Søborg
- Hans Nissen Jungjohan Købmand Valborg Allé 13ˢ Valby
- H C Købmand Frederikssundsv. 224 Brh. Bella 474
- Holger Købmand Strandvangsv. 21 Hvidovre Valby Hvidovre 128
- J P Købmand Lyngby Hovedg. 43 Lyngby Lyngby 395
- Jul. Købmand Parcelv. 31 Holte Holte 270
- Jørgen Købmand Strandvangsv. 42 Hvidovre Valby Hvidovre 152
- Kaj Købmand Godthaabsv. 201 Brh. Gh. 6936
- Louis Købmand Kongevejen 17 Dragør Dragør 29
- Niels P Købmand Amager Landev. 136 Kastrup Kastrup 366
- N M Købmand N-Fasanv. 196³ L Tg. 1244v
- Reinholdt Købmand Godthaabsv. 374 Vanl. Damsø 1127
- Robert Købmand Amagert. 10A⁴ K
- Severin fh. Købmand Stenosg. 7⁴ V V 5899v
- Valdemar Købmand (Axel Mørck's Eftf.) st. Kongensg. 116² K Palæ 1286
- Villy Købmand Gammelmosev. 187 Lyngby Bagsværd 2[illegible]6
- Mazanti Køkkenchef (fh. kgl. Mundkok Freitag's Køkken Eftf.) N-Voldg. 29⁴ K Cent. 1842
- Aage Kørelærer Rothesg. 17 Ø Ø 4065 Bp. N-Frihavnsg. 45² Ø
- H P Kørelærer Strandboulevarden 126 Ryv. 283
- Julius Kørelærer Bergthorasg. 3¹ S
- L Richard Kørelærer S-Boulevard 111³ V V 9264 x
- Paul Kørselsinsp. St. Thomas Allé 15⁴ V V 8788
- Edm. Lagerchef Hostv. 28 Charlottl. Ordr. 2963
- H Lagerchef Dronn. Olgas V. 49³ F Gh. 1552y
- H E Lagerchef Niels Ebbesens V. 25² V V 1825x
- P Lagerchef Guldborgv. 2¹ F Gh. 4409
- Alfr. Lagerforv. Hovgaardsg. 6² Ø Ø 3048x
- Erik Hersom Landbrugskand. Kong Georgs V. 70² F
- Aage Landsretssagf. Graabrødret. 14 K Cent. 5789 & 13400 Bp. Strandv. 159⁴ Hell. Hell. 738x
- Thomas A Legetøjshdl. Adelg. 93 K Palæ 365x Bp. Sortedamsg. 5 Hh² N N 2975x
- V Legetøjshdl. Vesselsg. 9³ N N 3153v
- Fr. G Lektor Cand. mag. Gl. Kongev. 176 V
- J C Lektor Dalgas Boulevard 70⁴ F Gh. 3414y
- Sophie Lektor St. Kjelds G. 8⁴ St Ryv. 2127y
- Hans Ligningssekr. v. Frdbg. Skattev. Solv. 7² F Gh. 3283v

Petersen H F Linoleumshdl. (Kbhvns Special-Linoleumsforr.) Østerbrog. 36⁴ Ø Ø 799v
- H C Litograf Bogholder (Albert C Petersen) Rumæniensg. 6⁴ S Am. 5289y
- P G Litograf (Albert C Petersen) Rumæniensg. 4¹ S Am. 5289x
- S Litograf (Albert C Petersen) Bremensg. 50² S Am. 7132y
- Vald Litograf (Albert C Petersen) Østerdalsg. 8³ S Am. 3435y
- **Albert C Petersen** litografisk Anst. Kigkurren 10 S Cent. 5446 & Am. 2610
- Chr. S H Lygteinsp. Jagtv. 125¹ L Tg. 929y
- Carl Læderhdl. Borgerg. 46 K Palæ 2947 Bp. Thyvej 28 Brh.
- F E Læderhdl. Lyong. 18 S Bp. Lyong. 16⁴ S
- C F Lædervarehdl. Badstuestr. 15 K By 1134y
- Knud M Lædervarehdl. Nørrebrog. 21 N N 7454 Bp. N-Farimagsg. 74⁴ K By 7485
- Aage Læge Nørrebrog. 27¹ N N 6858
- A D Frøken Læge Frederiksborgg. 25 K By 7062 (13-14, Tirsd. & Fred. 19-21)
- Estrid Frøken Læge Bernstorffsv. 119 Hell. Hell. 1536 (12-1)
- Hjalmar Læge Frederiksbergg. 30 K By 3761 (Hverd. 1½-3) Bp. Alhambrav. 20 V V 4568
- Suhlyck Lægeassist. Bentzonsv. 12² F Gh. 3770y
- M A Koefoed ps. Lærer Translatør Forhaabningsh. Allé 33² V V 1784u
- Nicolai Lærer Aagade 92³ N N 2363v
- W A fh. Lærerinde Strandv. 2¹ St
- J fh. Maalerkontrolør Lykkesh Allé 35ˢ V
- Chr. Mag. art. Skotterupg. 2¹ L
- Wilhelm Martin Mag. scient. N-Farimagsg. 33⁴ K Palæ 4064
- T M M Malerinde Chr. Richardts V. 7² V N 341y
- A fh. Malerm. Holger Danskes V. 90ˢ F
- Aage Malerm. Küchlersg. 9¹ V
- A M Malerm. Valdemarsg. 47 V Bp. Oehlenschlægersg. 15⁴ V Eva 1614
- & Andersen Malerm. Brøndsteds Allé 4 V Cent. 2365
- Anton Malerm. Estersv. 16² Hell. Hell. 1707
- C Malerm. Ny Carlsberg V. 4³ V V 2997x
- Carl Malerm. Smalleg. 13 A² F Gh. 119x
- Carl Malerm. Upsalag. 10ˢ Ø Ø 1534v
- Carl Malerm. Amagerbrog. 44 A¹ S
- Charles Malerm. Blytækkerv. 4 L Tg. 119 Bp. Lærkev. 14⁴ L
- Chr. Malerm. Holmbladsg. 18³ S Am. 718y
- Ditlev Plate Malerm. Humlebækg. 8² L Tg. 4603
- E C Malerm. Skovstjernev. 10ˢ L Søb. 315
- E Hjelm Malerm. N-Frihavnsg. 94 Ø Ø 352v
- Eiler P Malerm. Valløv 4¹ Brh.
- Emil Malerm. Valby Langg. 75 B³ Valby Vb. 1485
- Emil Malerm. V-Bygade 25 Kastrup Kastrup 388
- F Malerm. Enghavev. 223 V Sydhavn 48 Bp. Vesterbrog. 21² V
- Francois Malerm. Bjelkes Allé 9 A⁴ L Tg. 4171
- Frederik Malerm. (Petersen & Staack) S-Boulevard 100³ V V 1141 y
- G Malerm. Stenderupg. 1¹ V V 6427y
- Georg Malerm. Allég. 24 A⁴ F V 9804
- H Chr. Malerm. H C Ørsteds V. 22 A V V 9729 Bp. Frederiksv. 38⁴ F
- H Chr. Malerm. Istedg. 79³ V
- Herman Malerm. Frdbg. Allé 19 Bᵉ V Cent. 11988
- Holger Malerm. Hyldegaardsv. 7 Charlottl. Ordr. 593
- Ingemand Malerm. Lauritz Sørensens V. 12² F Gh. 3828v
- Johan Malerm. Australiensv. 5³ St
- Johs. Malerm. Svanemosegaardsv. 15² V N 6683
- Kurt Malerm. Jesper Brochmands G. 17⁴ N N 4305y

Petersen Marinus Malerm. Allég. 8 B F Bp. N-Farimagsg. 67⁴ K
- N H Malerm. Koldingg. 21³ Ø Ø 2138
- 's N P Enke Malerforr. Ryesg. 23 N Cent. 11042 & 13042
- O E Malerm. Frederiksborgv. 162¹ L Tg. 2886y
- P Malerm. (Østerbros Automobil- & Vognlakererværksted) Aarhusg. 2³ Ø
- Peter Malerm. Korsg. 23² N N 4093y
- P Kjems Malerm. Zinnsg 11⁴ Ø Ø 774x
- Richard Malerm. Windsorv. 33ˢ S Am. 7265
- Sofus Malerm. Mysundeg. 4³ V V 5183y
- S R Malerm. Kapelv. 11 A¹ N N 4738x
- & Staack Malerm. S-Boulevard 100 V V 1141 y
- Svend Malerm. Godthaabsv. 22 F Gh. 1486x Bp. Godthaabsv. 26A² F Gh. 419x
- Svend Malerm. Malmmosev. 41 Holte Holte 845
- T E Malerm. Fiskedamsg 29⁴ Ø Ø 3795x
- Th. Malerm. M B. R. Holteg. 5, 7 L Bp. Julius Bloms G. 37¹ L Tg. 2187
- Anker Malersvend M F K. Haveselskabetsv. 5A³ V
- Aage Manufakturhdl. Dybbølsg. 52 V V 2900
- Agnes Manufakturhdl. Frederiksv. 2 F Gh. 826x
- A H Manufakturhdl. Frdbg. Allé 54 V V 192x
- Carl A Manufakturhdl. Schleppegrellsg. 3ˢ N
- Chr. Manufakturhdl. Haderslevg. 27 V Eva 766
- D Manufakturhdl. Rømersg. 19 K By 712x Bp. Holmbladsg. 24⁴ S
- Dorothea Manufakturhdl. H C Ørsteds V. 11 Bˢ V
- Ellen Hess Frue Manufakturhdl. Landskronag. 72ˢ St Ryv. 276v Bp. Taasingeg. 49² St
- Ewald Manufakturhdl. Maagev. 16 Brh. Tg. 3396y
- Hans Manufakturhdl. Østerbrog. 62 Ø Cent. 4877 Bp. Bernstorffsv. 43 Hell. Hell. 2807
- Holger Manufakturhdl. (Marie Petersen) Amager Boulevard 128B³ S
- Hugo Manufakturhdl. Raadmandsg. 15A L
- J G N Manufakturhdl. Kongev. 17 Holte Holte 543 Bp. Øverødv. 1 Holte Holte 1043
- Johanne & Astrid Tefke Manufakturhdl. Hellerupv. 52 Hell. Hell. 2699x
- Johannes Manufakturhdl. Fensmarkg. 46 N N 5346
- Johannes Manufakturhdl. (Magasin du Nord) Sorgenfriv. 5 Lyngby Lyngby 10
- Johs. Manufakturhdl. Nørreg. 3 Lyngby Lyngby 933
- J P Manufakturhdl. Sølvg. 89 K By 4884
- Karl Manufakturhdl. Frm. Istedg. 93 V V 8337
- Knud Walløe Manufakturhdl. (De Danske Fabrikkers Varedepot) Strandv. 35¹ St Ryv. 591v
- Marie Manufakturhdl. Frm. Amager Boulevard 128 Aˢ S Am. 2222
- N P W Manufakturhdl. Amagerbrog. 178ˢ S
- P Luja Manufakturhdl. (Magasin Morfeus) Thorvaldsensv. 16⁵ V V 5487v
- P Munk Manufakturhdl. Dybbølsg. 35 V V 1058x
- Søren Manufakturhdl. (Søren Petersen's Magasin) Nordborgg. 12ˢ Ø Ø 4348x
- 's Søren Magasin Manufakturhdl. Griffenfeldtsg. 29 N N 7103
- Th. Manufakturhdl. (Ørnen) Tschernings Allé 10 Valby Vb. 1343
- Viggo A Manufakturhdl. Ryesg. 25 N N 2194x
- Vilh. Manufakturhdl. Øresundsv. 25 S Am. 3908
- Emanuel Marinemaler Tranegaardsv. 68² Hell. Hell. 3728
- A Markisefabr. Glimv. 43 Hvidovre Valby Hvidovre 21

Petersen F Maskinfabr. (Kbhvns Motor Co.) Ægirsg. 8¹ L
- Frits Maskinfabr. (Sabroe & Petersen) Dronn. Olgas V. 53² F Gh. 1773x
- H Maskinfabr. (Maskinfabr. Dania) Svanemosegaardsv. 7² V
- M E Maskinfabr (Maskinfabr. Absalon) Klovborgv. 12 Hvidovre Valby
- & Wraae, Akts., Maskinfabr. Heimdalsg. 30, 32 L Cent. 8874 & 10874 Telegramadr. „Waarpet"
- E Sfh. Maskiningeniør Dronn. Olgas V. 35 F
- Henry Maskiningeniør Kløckersv. 5ˢ Gjentofte Gjent. 1694
- P C Maskiningeniør Svinget 18⁵ S
- P Maskininsp. Kaktusv. 60 S Am. 5161
- A C Maskinmester Dronninggaards Allé 24 Holte Holte 1013
- Anders Maskinmester Odinsg. 17ˢ L
- Axel Maskinmester N Jespersens V. 1 F Gh. 3611y
- Carl Maskinmester Østrigsg. 3³ S
- Djalmar Maskinmester i Flaaden R. Gustav Adolfs G. 14¹ Ø Ø 7845
- E Cloetta Maskinmester st. Kongensg. 139ˢ K Palæ 3312
- E I Maskinmester Skipperstr. Dragør
- E Strange Maskinmester Enighedsv. 23 Charlottl. Ordr. 2769
- G Maskinmester Rødovrev. Islev Husum
- G S Maskinmester Amagerbrog. 148⁴ S Am. 3292v
- Hakon Maskinmester Trekronerg. 63ˢ Valby Vb. 2419y
- Harald Maskinmester Nyrnbergg. 54² S Am. 5901
- Hugo Maskinmester Sejrøg. 1⁴ St Ryv. 1898y
- Johannes Maskinmester Ved Linden 8¹ S
- K P Maskinmester Ved Kløvermarken 10² S Am. 5295y
- M Maskinmester Tuborgv. 138 Hell. Hell. 2723
- N A Maskinmester Halmt. Kvægtorvet V Cent. 8561
- N A V Maskinmester D F D S. Nørrebrog. 168² L Tg. 604
- N V Maskinmester Ingolfs Allé 6 A³ S Am. 3166
- 's Albert Maskinrulletabrik Lykkesh. Allé 9 C V V 8088
- [Massøser se Afd. VII Fag-Register]
- Gunnar Mejerijer (Landmejeriet) Turesensg. 23ˢ K By 5900u
- J B Mejeriejer Taarbæk Strandv. 167 B Klpbg.
- Marius Mejeriejer (Valby Mejeri) Carit Etlars V. 9¹ V
- Mercedes Mejeriejer Stationsv. 9 Vedbæk Vedbæk 46
- A Mekaniker (C A Nielsen & Petersen) Dybbølsg. 9¹ V V 1844y
- Asger Mekaniker Strandv. 81 St Ryv. 1676
- A V Mekaniker Provstev. 18¹ L Tg. 518
- Carl Mekaniker Brostykkev. 67, 69 Hvidovre Valby Hvidovre 43
- Chr. Mekaniker N-Frihavnsg. 94³ Ø 1261x
- H E Mekaniker Fiolstr. 11 K By 1198x
- Henry Mekaniker Valby Langg. 41 Valby Vb. 1529
- L J Mekaniker Ved Grænsen 60 Vanl.
- Marinus Mekaniker Onsgaardsv. 3 Hell. Hell. 1887 Bp. Dyssegaardsv. 57ˢ Søborg
- Niels Mekaniker Roskildev. Pilehøj Brøndbyøster Valby Rødovre 11
- O F Mekaniker Saxog. 52¹ V V 9174v
- V Mekaniker Hvalsøv. 72 Brh. Bella 245
- A Melhdl. N-Frihavnsg. 21 Ø Ø 724y
- A Melhdl. N-Frihavnsg. 43 Ø Ø 405 y Bp. Viborgg. 81¹ Ø
- Fr. Melhdl. Blaagaardsg. 29 N N 629y
- H C Melhdl Lyngby Hovedg. 62 Lyngby Lyngby 595
- M Melhdl. Ryesg. 118 Ø
- M M Mel- & Grynhdl. Martensens Allé 16 V V 9387y

Petersen N H Melhdl. Ahlefeldtsg. 28 K By 962
- O Frøken Melhdl. Østerbrog. 150 Ø Ø59x
- S Chr. Melhdl. Ægirsg. 36 L Tg.836v
- Charles fh. Mester v. Orlogsv. Faxe Tværg. 4¹ Ø Ø 364x
- Johs. Metalhdl. Omøgade 10 St Ryv.1341 Bp. Borthigsg. 6³ St Ryv.811y
- Viggo Metalstøber Bangsbov. 19¹ Vanl.
- Carl G Metaltrykker Adelg. 83 K Palæ 122y
- 's Axel Enke Metalvarefabr. Amagerbrog. 242 S Am. 1100
- Chr. A Metalvarefabr. (Chr. A Wagners Eftf.) Degnemose Allé 79 Brh.
- Anni Frøken Modehdl. Vigerslev Allé 42ˢ Valby Vb. 2633
- Betty Modehdl. (Modeforr. Iris) Dalgas Boulevard 1² F Gh. 1965v
- Carl O Modehdl. Foraarsv. 8 Charlottl. Ordr. 1590
- Fryd Frue Modehdl. Hallandsg. 11³ S Am. 924x
- Ingeborg Modehdl. H C Ørsteds V. 42 V N 1010x Bp. Rosenørns Allé 45² V
- Johanne Modehdl. Strandv. 94 Hell. Hell. 976 Bp. Foraarsv. 8 Charlottl.
- Lydia Modehdl. (Modes Leonore) Vestmannag. 3ˢ S
- Margrethe Block Enkefrue Modehdl. (Agnes Rasmussen & Co.) Lyngbyv. 25 B St Ryv. 478y
- Rutha Søvndahl Modehdl. Kong. Tværv. 4¹ F
- H Ingemann Modelsnedker Hørsholmsg. 4ˢ L
- O Montør Johan Kellers V. 5⁴ V Eva 356u
- L V Motorcykleforr. Mekaniker Strandboulevarden 2 Ø Ø 7565 Bp. Fredericiag. 12 A² K Palæ 2644y
- William Motorcykleforhdl. Adelg. 82 K Palæ 4189
- A Murerm. Nørrebrog. 66² N N1395x
- A Murerm. Roshagev. 8 Vanl. Damsø 1074
- Aage Murerm. Herlufsholmv. 47 Vanl. Damsø 633
- Aage Murerm. Vølundsg. 26² L Tg.4740
- A G Murerm. Arnesv. 30 Brh.
- Albert Murerm. Fortunv. 80 Charlottl.
- A V Murerm. Guldborgv. 1¹ F
- A V & Søn, Akts., Murerm. Guldborgv. 1 F Gh. 724x
- Axel Murerm. Classensg. 53² Ø Ø4089y
- Axel Murerm. Duev. 116³ F Gh. 6750
- Axel Murerm. Parcelv. 90 Holte Frederiksdal 29
- Axel O Murerm. Gunløgsg. 58³ S Am. 2634x
- B & C Murerm. Vejlesøv. 4 Holte Holte 115 & Holte 180
- Bendix Murerm. (B & C Petersen) Dronninggaards Allé 4 Holte Holte 180
- C Murerm. Mariev. 16 Vedbæk Vedbæk 242
- Carl Murerm. Tømrerg. 2² N N 822x
- C C R Murerm. Korfuv. 6Aˢ S Am. 7888
- C Hjort Murerm. Vangedev. 225 Søborg Søb. 1121
- Chr. Murerm. (B & C Petersen) Vejlesøv. 4 Holte Holte 115
- **Chr. Petersen Hinrichsen** Murerm. Østerbrog. 78¹ Ø Cent. 4257 & 6985
- C M Murerm. Bentzonsv. 8³ F Gh. 4227
- Elo Murerm. Holsteinsg. 51¹ Ø Ø 3809
- Emil Murerm. Ringstedg. 7ˢ Ø
- F Armand Murerm. Nørrebrog. 31³ N N 6213
- Fritz Murerm. Lykkesh. Allé 9 Cˢ V
- Georg Murerm. Musvaagev. 7² L
- Harald Murerm. Reykjaviksg. 4ˢ S Cent. 8832 & 14832
- H C Murerm. Lyrens Allé 23 Kastrup Kastrup 577
- H J Murerm. Haabets Allé 3² Brh.
- Jens Anton Murerm. Absalonsg. 28³ V V 4047
- Johannes Murerm. Grønneg. 41ˢ K By 4282
- Johs. Murerm. Taasingeg. 36¹ St Ryv.2408y

Petersen K A Murerm. Søndergaardsv. 19 Søborg Søb. 1179
- Knud Murerm. Landlystv. 55 Hvidovre Valby Hvidovre 54
- N C & Søn Murerm. Dronn. Tværg. 29 K Cent. 4515
- Oluf Murerm. Vedbæk
- Osvald J Murerm. Valhøjv. 18 Valby
- Osvald J & Thorvald Murerm. Valhøjv. 18 Valby Vb. 250
- P J Murerm. st. Kongensg. 103⁴ K Palæ 4017
- P V fh. Murerm. Præstøg. 5B³ Ø Ø3521x
- Rudolph Murerm. Blegdamsv. 108¹ Ø Ø 1898v
- S Murerm. Prinsensg. 13¹ K
- Th. Murerm. Jægervangen 33¹ Gjentofte
- Vilh. Murerm. Parkv. 1 Holte Holte 731
- Vilhelm Murerm. Kirkev. 2 Klpbg. Bell. 158
- Axel Musiker H C Ørsteds V. 18ˢ V V6488v
- Carl O G Musiker R. Willemoesg. 26¹ Ø Ø 8410x
- Chr. Musiker Bergthorasg. 12⁵ S Am. 1388y
- O Musiker Graastensg. 9² V V 2609y
- Carl Musikhdl. Smalleg. 10 F Gh. 7500 Bp. Folkvarsv. 27⁴ F
- **Petersen & Steenstrup** Musikinstrumenthdl. Bredg. 28 Odd-Fellow Palæet K Cent. 3500 Postkonto Nr. 722
- Aug. Musiklærer fh. Kapelmusikus Havsgaardsv. 24ˢ Hell. Hell. 4229
- Banka Musiklærerinde Howitzv. 10² F Gh. 2463
- Inger Frøken Musiklærerinde C L Ibsens V. 17 Gjentofte Gjent. 559
- Inger Musik- & Sanglærerinde Ole Suhrs G. 16¹ K By 5476x
- Nelly Gough Musiklærerinde Blekingeg. 4³ S Am. 1707y
- Signe Enkefrue Musiklærerinde Broagerg. 8³ V V 892x
- Angelo Møbelhdl. Fiolstr. 30 K Cent. 11539 Bp. Fiolstr. 32¹ K
- Chr. Møbelhdl. (Nørrebros nye Møbelmagasin) Fælledv. Pass. 10⁴ N N 1969v
- C V Møbelhdl. Skinderg. 8 K
- E Møbelhdl. Borgerg. 100 K Palæ 1711y
- J Møbelhdl. Vodroffs Tværg. 8 V V7440
- Ludvig Møbelhdl. Henrik Ibsens V. 16³ V
- Martinus Møbelhdl. Tapetserer st. Regneg. 5 K By 8219 Bp. Ungarnsg. 29³ S Am. 4538x
- P A Møbelhdl. N-Voldg. 28ˢ K By1825v
- Sofus Møbelhdl. Gothersg. 113 K By 1878x
- Viggo Møbelhdl. (Viggo Petersen & Søn) Amagerbrog. 85¹ S
- Viggo & Søn Møbelhdl. Snedkerm. Amagerbrog. 85ˢ S Am. 685
- Anker E Møbelpolstrer Bredahlsv. 8³ Valby Vb. 1697x
- Bruno Møbelpolstrer Ullerupg. 6 V V8412
- A Naalemager Næstvedg. 28⁴ Ø Ø634x
- J Oberstløjtn. Revisor R. Classensg. 25² Ø Ø 3354x
- Bendt Organist Musiklærer Nøjsomhedsv. 9³ Ø Ø 3431u
- Erich Organist Vesterbrog. 83² V V 6999x
- Helge E Organist Bankassist. Strandv. 325² Charlottl. Ordr. 2741
- Jutta Anker Organist Forhaabningsh. Allé 37⁴ V V 6277x
- Svend Organist Hiort Lorenzens G. 29⁴ N N 2711y
- J P Ostefabr. Svend Fleurons Allé 36 Søborg
- Aage Ostehdl. Gothersg. 15 K By815 Bp. Lindehaven 29 Valby Vb. 1424
- Alfr. E Ostehdl. Raadhusstr. 2 K By 7036
- F P Ostehdl. Linde Alle 35 Vanl.
- 's Hjalmar Eftf., Akts., Ostehdl. st. Kongensg. 8 K Cent. 3451
- L P fh. Ostehdl. Borgerg. 17 K Palæ 1227x
- A E Overassist. v. KTAS. N-Fasanv. 70³ F Gh. 7x

Petersen Byrial Overassist. u. Magist. Gothersg. 129⁴ K
- C A Overassist. i Post- og Telegrafv. Geysers Allé 10 S Am. 550
- Chr. Overassist. Øresundsv. 70 S Am. 1292y
- Dagmar Overassist. Teglgaardsv. 5A Charlottl. Ordr. 3219
- Ella Frøken Overassist. Enghave Pl. 11¹ V V 6707v
- Henry Overassist. Halmt. 42³ V V 2655
- Holger Overassist. Hornbækg. 3⁴ L Gh. 3202y
- H P Overassist. i Post- og Telegrafv. Schioldannsv. 38 Charlottl. Ordr. 2483
- H S Overassist. Aagade 100¹ N
- J J I Overassist. u. Magist. Samfunds Allé 29³ F Gh. 3912x
- Ove Overassist. Chr. Richardts V. 9¹ V N 2202x
- P A F Overassist. i Toldv. Kjeldsgaardsv. 34³ Valby
- P C Overassist. Refsnæsg. 33³ N N3919x
- P Ingemann Overassist. Stefansg. 46³ L
- V T Overassist. Yrsav. 13³ F Gh. 2807
- William Overassist. Steenstrups Allé 7¹ V
- Carl S Overbibliotekar v. d. kgl. Bibliotek Dr. phil. R. DM. Solv. 2² F Gh. 6417
- P W Overhovmester Carl Johans G. 6¹ Ø Ø 3780y
- Hjalmar Overinsp. Anemonev. 15 Gjentofte Gjent. 834
- J C C J Overinsp. Pomonav. 10 Brh. Gh. 3315 y
- Emil K K Overkobberstikker Dyblandsvangen 7 Brh.
- Carl Overkontrolør DM. Ole Suhrs G. 4⁴ K By 1846v
- J C Overkontrolør i Post- og Telegrafv. Falkoner Allé 15ˢ F Gh. 6751
- Otto V C E Overlæge i Flaaden Dr. med. R. N-Farimagsg. 5ˢ K By 7346 (12—1)
- C C Overlærer Vestgrønningen Dragør Dragør 44
- C N Overlærer Kettev. 58 Hvidovre Valby Hvidovre 35
- P fh. Overlærer Nyelandsv. 50⁴ F Gh. 603x
- N E Overmaskinm. Langebrog. 1ˢ K Am. 5723
- A P Overmontør Vejlands Allé 137 S Am. 2534
- K Overmontør v. KTAS. Dronninggaards Allé 2 Holte Holte 908
- Peter Marius Overofficiant Baadsmandsstr. 43 K Am. 4351 v
- Christiane Frøken Overopsyn FM. Vesterfælledv. 33³ V
- Anton Overretssagf. Raadhusstr. 6 K Cent. 4805 Bp. Borgmester Jensens Allé 5¹ Ø Ø 7437
- C Kierulf Overretssagf. Frederiksbergg. 3 K By3317 Bp. Lipkesg. 7³ Ø Ø443y
- Edmund Overretssagf. Raadhusstr. 8¹ K Cent. 6605 (10-3) Bp. Margrethev. 18 Holte Holte 965
- Niels Overretssagf. St. Markus Pl. 10² V N 1632y
- Valdemar Overretssagf. Skinderg. 20 K Cent. 3436
- G Overværkfører Finsensv. 34 F Cent. 12951
- L Paalægsforr. Istedg. 108 V V 8884
- **Egmont H Petersen's Papirhdl.** Vognmagerg. 37 K Cent. 1102 Lokal 59 og 60
- Ingeborg Frue Papirhdl. Smalleg. 28 F Gh. 812u
- **J Chr. Petersen's Papirhdl.** Hovedforhandler af Statens Papir „Hvælvingen" ved Nikolaj Taarn st. Kirkestr. 1 K Cent. 243 Grundlagt 1845
- 's J P Enke Papirhdl. Bogbinderi Overg. n. V. 41 K Am. 5056
- Mogens Kramer Papirhdl. (J Chr. Petersen) Sundvænget 6 Charlottl. Hell. 4303
- Paul Papirhdl. en gros Schlegels Allé 9¹ V V 4908

Petersen M Papirposefabr. N-Sideallé 5 [N] [T] N 3696x Bp. Fred. d. 7. G.25⁴ [N]
- Karl Papmachévarefabr. (Dansk Papmaché Fabrik) Korsg. 58⁸ [N]
- W & Søn Paraplyfabr. Nørrebrog. 21 [N] [T] N 190x
- Svend Thor Paraplyhdl. (W Petersen & Søn) Alhambrav. 22² [V] [T] V5422y
- H C Parfumehdl. (Parfumeri La Brise) Peter Bangs V. 128² Vanl. [T] Damsø 2098
- H P Partikulier Svinget 8¹ [S]
- Ditlev Pastor emer. Bygholmv. 4 Vanl.
- Anna Pensionat Ny Østerg. 7³ [K] [T] By 4327
- [Pensionater se till. Afd. VII Fag-Register]
- Chr. J Pensionist Vald. Holmers G. 56 [Sø]
- Axel Pianist Falkoner Allé 71⁴ [F]
- Herm. N Pianofabr. Amalieg. 14¹ [K] [T] Cent. 15088
- Herm. N & Søn i Likvidation, Akts., Pianofabr. Bredg. 23 [K] [T] Cent. 3209
- H P Pianofabr. Istedg. 36 [V] [T] V 7046 Bp. J A Schwartz G.10¹ [Ø] [T] Ø 4915y
- P J, Akts., Pianoforr. St. Hans T. 3 [N] [T] N 2226y
- Sofus Pianoforhdl. Østerbrog. 56 C [Ø] [T] Ø 6118
- Carl E Pianostemmer Sundevedsg. 12² [V] [T] V 7913
- Evald J Pianostemmer Jagtv. 100¹ [L] [T] N 7615
- H Knudsen Pianostemmer Bogenseg. 2⁴ [Ø] [T] Ø 2933v
- Viggo Pianostemmer Borgerg. 140⁴ [K] [T] Palæ 469x
- C P Pianotransportforr. Dronn. Tværg. 61¹ [K] [T] Palæ 228
- 's J P Enke Pianotransportør Borgerg. 14¹ [K] [T] Palæ 357
- Chr. Portier Peder Skrams G. 16C⁸ [K]
- J C Postassist. Drejøg. 15³ [Sø]
- Regnar Postassist. C M Larsens Allé 15 Kastrup
- A O Postbudformand Frederikssundsv. 27² [L] [T] Tg. 374v
- E E Postkontrolør Nansensg. 39⁴ [K] [T] By 18x
- Olaf Postkontrolør Wergelands Allé 29 Søborg [T] Søb. 303
- Holger Postmester Bülowsv. 5C¹ [V] [T] V 6246y
- Kristian Postpakmester Slagelseg. 22³ [Ø]
- Ida Professorinde Amagerfælledv. 28⁸ [S] [T] Am. 7156
- O G Prof. Dr. phil. MVS. R. DM. Martensens Allé 3² [V] [T] V 329y
- Ulrikka Professorinde Islands Brygge 17⁸ [S] [T] Am. 381x
- A Prokurist Willemoesg. 14⁴ [Ø] [T] Ø 6054
- Aage Hilkjær Prokurist Julius Thomsens Pl. 2¹ [V] [T] N 1492v
- A E Prokurist Amagerbrog. 16⁴ [S] [T] Am. 8332y
- Anna S Prokurist Blegdamsv. 74² [Ø] [T] N 2848u
- Axel Prokurist Korsørg. 22¹ [Ø] [T] Ø 7878
- Axel Prokurist Sundholmsv. 41¹ [S] [T] Am. 1169y
- C V Prokurist Frdbg. Allé 21 A³ [V] [T] V976y
- Emil Prokurist Amagerbrog. 121¹ [S] [T] Am. 2789
- Erhardt Prokurist Hollænderv. 4ᵉ [V] [T] V 4136
- E V Prokurist Stockholmsg. 11⁴ [Ø] [T] Ø3438v
- Fanny fh. Prokurist Samfunds Allé 23⁴ [F]
- Gregor Egede Prokurist Søpass. 8⁴ [Ø] [T] N 3442 v
- H B Foss Prokurist Ved Amagerport 7⁸ [S] [T] Am. 1294y
- H E Hahn Prokurist St. Annæ Pl. 19⁴ [K] [T] Palæ 2508
- Helga Frøken Prokurist Lykkesh. Allé 9A⁴ [V] [T] V 4576
- Hugo Prokurist Havneg. 53¹ [K]
- Hugo Prokurist Amagerfælledv. 15² [S] [T] Am. 2532x
- I Søberg Prokurist Ved Vænget 4² [Ø] [T] Ø 4202y
- J F E Prokurist Willemoesg. 4¹ [Ø]
- Johs. Prokurist Under Elmene 1² [S] [T] Am. 2901

Petersen Johs. Prokurist Vandrev. 5 Hell. [T] Hell. 548
- Kai Thorning Prokurist Holsteinsg. 40¹ [Ø] [T] Ø 3763y
- Karla Prokurist Struenseg. 20⁴ [N]
- K C Prokurist Svejgaardsv. 7 Hell.
- Louis Prokurist Skovshovedv. 29 Charlottl. [T] Ordr. 2922
- Olaf E L Prokurist Sortedamsdoss. 59F¹ [Ø] [T] N 743v
- O M Prokurist Meinungsg. 10⁴ [N]
- Otto C Prokurist Grundtvigsv. 3 A⁴ [V] [T] V 5253x
- Øve Prokurist Havneg. 37 B [K] [T] By 751y
- P Højslev Prokurist Vermlandsg. 16⁴ [S] [T] Am. 7477
- Poul Prokurist Gustav Adolfs G. 6² [Ø] [T] Ø 507x
- Rik. fh. Prokurist Kong Georgs V. 50 [F] [T] Gh. 378
- Th. Prokurist V-Voldg. 106² [V] [T] By 4526
- Thomas Prokurist Hulgaardsv. 64 Brh. [T] Gh. 5205x
- A C D Proprietær MF. Peder Skrams G. 19¹ [K]
- C Proprietær Gladsaxev. Marielyst Søborg [T] Søb. 95
- Edvard Proprietær Frederikssundsv. Herløvgaard Herløv [T] Yrsa 51
- P Proprietær Værebrov. 6-16 Bagsværd
- L M Provstinde Gothersg. 145³ [K]
- Carl Præst Stokhusg. 2² [K] [T] Palæ 606y
- K Bonde Præst Kapellan v. Davidskirken Østerbrog. 150³ [Ø] [T] Ø 5211
- N C M Præst Kapellan v. St. Stefans Kirke Heinesg. 1¹ [L] [T] Tg. 3470
- Otto & Søn Raatobakshdl. Dronn. Tværg. 18 [K] [T] Cent. 2815
- Johs. C Radioforr. Musikhdl. Vognmagerg. 25 [K] [T] By 5552 Bp. Fiolstr. 5³ [K] [T] By 2601 y
- Edvard Redaktionssekr. Nansensg. 5¹ [K] [T] By 5023x
- Johs. E Redaktionssekr. St. Thomas Allé 7² [V] [T] V 7387
- Harald Redaktør Præstegaards Allé 17 Brh. [T] Bella 802
- O K Redaktør Prisholmv. 34 Valby
- Oluf Kinck Redaktør Østerbrog. 114⁸ [Ø] [T] Ø 7873
- Oscar Redaktør Danasv. 17⁸ [V] [T] Eva 759
- R J Redaktør Vigerslev Allé 60⁸ Valby
- Victor Redaktør Søborg Hovedg. 86 Søborg [T] Søb. 381
- C C Regnskabsf. N-Frihavnsg. 80ᵉ [Ø]
- F E Regnskabsf. Jerichausg. 43 [V]
- H W Regnskabsf. i Hæren Rosenstands V. 10 Charlottl. [T] Ordr. 2418
- Jean Groes Regnskabsf. Nyelandsv. 46³ [F] [T] Gh. 998 x
- Ole Regnskabsf. Strandboulevarden 74² [Ø] [T] Ø 5284
- Oscar Regnskabsf. Amagerbrog. 43⁴ [S]
- Peter Regnskabsf. Adolphsv. 2 Gjentofte [T] Gjent. 974
- P M Regnskabsf. C T Barfoeds V. 2⁴ [F]
- P Steen Regnskabsf. Nøjsomhedsv. 9⁸ [Ø] [T] Ø 4468y
- Th. Regnskabsf. DM. Vilhelm Birkedals V. 5¹ [L] [T] Tg. 3972x
- Alfred Rentier Madvigs Allé 3¹ [V] [T] V2219v
- Herm. Rentier St. Jacobs G. 3³ [Ø] [T] Ø8213
- N P Rentier Lindorffs Allé 1 Hell.
- Aage Repræsentant Østerdalsg. 20⁴ [S]
- Aage Repræsentant Strandv. 157² Hell. [T] Hell. 346x
- Aage Repræsentant Colbjørnsensg. 35² [V]
- Aage Chr. Repræsentant Vigerslev Allé 36³ Valby [T] Vb. 1147 x
- A C Repræsentant Australiensv. 5¹ [Sø] [T] Ryv. 3157 x
- A G Repræsentant Henrik Ibsens V. 16⁸ [V] [T] Eva 1655
- A J Repræsentant Gl. Kongev. 39² [V] [T] V3599
- Alfred Repræsentant Toftegaards Allé 30³ Valby
- Alfred Repræsentant Peter Bangs V. 58⁴ [F] [T] Gh. 5034x
- Arthur Repræsentant Nyborgg. 30⁴ [Sø]

Petersen Axel Repræsentant Aalholmsv. 39 Vanl. [T] Damsø 1778
- Axel Repræsentant Haraldsg. 1⁴ [L] [T] Tg. 1401
- Axel Repræsentant Krügersg. 4⁴ [N]
- Axel Repræsentant Kjøbmagerg. 5³ [K] [T] hemmeligt Nr.
- Axel Repræsentant Jernbane Allé 35¹ Vanl. [T] Damsø 1788
- Axel I W Repræsentant Lombardig. 15¹ [S] [T] Am. 3763y
- C A Repræsentant Tudskærv. 14⁸ Vanl. [T] Damsø 1088
- Carl Repræsentant Mølleg. 1⁴ [N]
- Carl Wøhlers Repræsentant Esromg. 32¹ [L]
- Carl Wøhlk Repræsentant Hans Tavsens G. 37³ [N] [T] N 4842x
- C E Repræsentant Hellebækg. 5³ [L] [T] Cent. 10806
- Charles Repræsentant Høyrups Allé 5⁸ Hell. [T] Hell. 1736
- Conrad Repræsentant Vibev. 14 [L] [T] Tg. 3157
- Cort Repræsentant Haraldsg. 56² [Sø]
- CPS Repræsentant Bakkegaards Allé 16⁸ [V] [T] V 6051x
- C Witt Repræsentant Nørrebrog. 194³ [L] [T] Tg. 1094x
- E Repræsentant Vejrøg. 2² [Sø] [T] Ryv. 1947x
- Eigil Repræsentant Holsteinsg. 6⁵ [Ø]
- E J Repræsentant Vesterg. 19³ [K]
- Emil Repræsentant Vejlesøv. 39 Holte [T] Holte 1049
- Erik Repræsentant Prins Jørgens G. 2B² [N]
- Erik Repræsentant Øresundsv. 16 B¹ [S] [T] Am. 41
- F A Repræsentant Hesseløg. 47² [Sø] [T] Ryv. 1494 v
- F Ahlmann Repræsentant Nyelandsv. 46¹ [F] [T] Gh 9036
- Frederik Repræsentant Halmt. 4² [V] [T] V 9601x
- Georg Repræsentant Hulgaardsv. 27 Brh. [T] Gh. 3736x
- G A Repræsentant Nørrebrog. 66 A² [N]
- Hans Repræsentant Willemoesg. 43¹ [N] [T] Ø 7260
- Hans Repræsentant Frederiksstadsg. 3ᵉ [V] [T] V 5946y
- Harry Repræsentant Egilsg. 4² [S] [T] Am. 1641y
- Harry Repræsentant Hans Tavsensg. 9⁴ [N]
- H C Repræsentant Hjelmsg. 7⁴ [Sø] [T] Ryv. 2317
- Henry Rønnow Repræsentant Tryggevældev. 14 Vanl.
- Holger Repræsentant Teglværksg. 26² [Sø] [T] Ryv. 3193x
- Holger Repræsentant st. Kongensg. 54⁴ [K]
- Hjalmar Repræsentant Nansensg. 41¹ [N] [T] By 6663
- J Repræsentant Hostrupsv. 16³ [V] [T] N 1826y
- Jens Repræsentant Bogøv. 3³ [F] [T] Gh. 2228
- John B Repræsentant Lyngbyv. 285⁸ Hell.
- J P Repræsentant Rolfsv. 12³ [F] [T] Gh. 5053 x
- K Repræsentant Jernbane Allé 71² Vanl. [T] Damsø 1313
- Kaj Repræsentant Leifsg. 9² [S] [T] Am. 1687 x
- Kaj Repræsentant Skarøg. 1⁸ [Sø] [T] Ryv. 3870
- K B Repræsentant Valby Langg. 143² Valby [T] Vb. 1377y
- K From Repræsentant Bentzonsv. 5³ [N]
- L C Repræsentant Henrik Rungs G. 4² [N] [T] N 353x
- Niels Repræsentant N-Frihavnsg. 79³ [Ø] [T] Ø 1312y
- Niels Repræsentant Valløv. 9 Brh. [T] Bella 381
- Nikolai Repræsentant Slotsv. 58 Charlottl. [T] Ordr. 123
- O Repræsentant Højlandsvangen 46 Brh. [T] Bella 990
- O Repræsentant Wilkensv. 43⁴ [F] [T] Gh. 4418
- Olaf Repræsentant Fælledv. Pass. 4⁴ [N] [T] N 2895y
- Otto Repræsentant Frederikssundsv. 276¹ Husum

Petersen P Chr. Repræsentant Nygaardsv. 63¹ Sø Byv. 3268
- P Chr. Repræsentant Westend 8³ V Eva 2287
- Peter Repræsentant Njalsg. 20⁴ S
- Peter Repræsentant Worsaaesv. 7 V N 4652x
- P H Repræsentant Amaliev. 22⁴ V Eva 2142
- P Wilh. Repræsentant Prinsesse Maries Allé 14² V V 1259x
- R A Repræsentant Flensborgg. 32² V
- S Agerlin Repræsentant Gullandsg. 10¹ S
- Sigv. Repræsentant Aabenraa 13² K
- Sv. Repræsentant Ahlefeldtsg. 25³ K Palæ 3667y
- Th. Repræsentant Dannevirkeg. 19² V Eva 1768
- Th. Repræsentant Forchhammersv. 13⁸ V V 6670x
- Vald. Repræsentant Struensee 41⁴ N
- Vald. Repræsentant Ærøvej 6⁴ F Gh. 3058y
- Vald. Repræsentant Valdemars Allé 33 Søborg
- V H S Repræsentant Pilestr. 75³ K
- Viggo Repræsentant Lipkesg 18² Ø Viggo Just Repræsentant Forhaabningsh. Allé 33⁴ V V 9094 u
- A Frue Restauratrice Pile Allé 18 F Vb. 897
- Aage Restaurator Blegdamsv. 26 N Cent. 6405 & N 5953
- Anders Restaurator Vesterg. 20 K Cent. 5131 Bp. N-Voldg. 18³ K
- Anna Restauratrice Aaboulevard 50 N Cent. 7089 Bp. Skytteg. 6¹ N
- Astrid Restauratrice Vodroffsv. 2 C² V V 4522
- August Restaurator Jagtv. 49 L Tg. 1112
- Axel Restaurator Holmbladsg. 61 S Am. 508
- Axel Restaurator Strandv. 6 Sø Ryv. 2119
- B Frøken Restautrice Vesterg. 12 K Cent. 9116
- C Restaurator Linnésg. 12 K Cent. 5948 Bp. Vendersg. 5¹ K
- C Restaurator Halmt. 32⁸ V Cent. 11780
- Carl Restaurator Madvigs Allé 15 V Cent. 15426 Bp. Falkoner Allé 24² F
- C E C Restaurator Amalieg. 5⁸ K
- C F Restaurator Frankrigsg. 14, 16 S Am. 6000
- Chr. Restaurator Luganov. 28 S Am. 1640
- Chr. Restaurator Dyrehavev. 2 Klpbg. Ordr. 846
- Chr. Restaurator Smalleg. 29B F Cent. 13763
- Chr. Restaurator Amager Landev. 241 Kastrup Kastrup 360
- C Th. Restaurator Larslejsstr. 1 K By 3361
- E Restauratrice Dannebrogsg. 25 V Cent. 12275
- E Restaurator Alléen 2 Kastrup Kastrup 19
- Edv. Restaurator Saxog. 82 V Cent. 14379
- Edvard Restaurator Jagtv. 37 L Tg. 1155
- Eilert Restaurator Ryesg. 3 N Cent. 10197
- Einar Restaurator Frdbg. Allé 21B V Cent. 13021
- Emil Restaurator Vesterbrog. 1 V Cent. 12774 Bp. Reventlowsg. 24² V V 4066
- Frederik Restaurator Dosseringen 10 N N 7511
- Gunhilda Restauratrice Holsteinsg. 48⁴ Ø
- Jacob Restaurator Bodenhoffs Pl. 8 K Cent. 10893
- Jens Restaurator Amalieg. 11 K Palæ 631
- Jens Restaurator Gl. Kongev. 6A V Cent. 11483 Bp. Borups Allé 192 Brh. Tg. 3944x
- Jens Fakse Restaurator V-Voldg. 91 V Cent. 10355 Bp. Rysensteensg. 6⁴ V Palæ 3916
- John Restaurator Vigerslev Allé 19 Valby Cent. 7419
- Julius Restaurator Raadmandsg. 5 L Tg. 1307

Petersen Just Restaurator Hollænderdybet 1 S Cent. 11656
- K Frue Restauratrice H C Ørsteds V. 6 V Cent. 10472
- Knud Restaurator Platanv. 13¹ V V 244
- L Restaurator st. Magleby Dragør 453
- Louise Restauratrice Jagtv. 177 Sø Cent. 11153
- Marie Frue Restauratrice Krsthvns T. 2 K Cent. 1739
- Mathilde Restauratrice Læssøesg. 10 N N 2252
- M K Enkefrue Restauratrice Mittchelsg. 12 V Cent. 14893 Priv. By 7204
- N C Restaurator Amagerbrog. 123 S Am. 462
- N J Restauratrice Havneg. 21⁸ K Cent. 7433
- Otto Restaurator Pilestr. 19-25 K Cent. 2240 Bp. Vognmagerg. 1¹ K By 4355
- P Restaurator Amagerbrog. 4 S Cent. 6317
- P Restauratrice Fredensg. 7 N
- P E Restaurator Rømersg. 20 K Cent. 12177
- Peter Restaurator Stoltenbergsg. 9² V By 3988
- Peter B Restaurator Svendsg. 4 V Cent. 10944
- P F Restaurator Islands Brygge 27 S Cent. 11682 Bp. Gunløgsg. 1² S Am. 3729 y
- Rasmus Restaurator Nansensg. 32 K By 3867
- Selma Restauratrice Adelg. 65 K Palæ 3753 & Priv Palæ 1508x
- Svend Restaurator Blegdamsv. 26¹ N
- Vald. A Restaurator Vesterfælledv. 1⁸ V V 4278
- Valdemar Restaurator N-Voldg. 92 K Cent. 5016
- V G Restaurator Aalekistev 232 Vanl.
- V P Restaurator Istedg. 61 V Cent. 11299 Bp. Dannebrogsg. 39A¹ V
- A C Revisor u Magist. N-Fasanv. 197¹ L
- Carl Revisor Bankfuldm. Vodroffsv. 31A¹ V Eva 124
- G Juul Revisor Under Elmene 6⁴ S Am. 3780v
- Hans Revisor Bøhmensg. 9 S Am. 477v
- Knud Revisor Frederiksv. 39² F Gh. 3438x
- O K statsaut. Revisor Steenstrups Allé 17² V Cent. 11757
- P C Revisor Ryvej 1 Holte Holte 941
- Poula Revisor Tordenskjoldsg. 27¹ K By 118u
- P Th. Revisor aut. regnskabskyndig Tillidsmand R Jagtv. 115³ L Tg. 159y
- Ang. E Bigsdagsbetj. Forgylder Amager Boulevard 12⁸ B³ S Am. 5542y
- H Rigsdagsstenograf Vesterbrog. 118² V
- Hjalmar Rodemester Østbaneg. 43⁸ Ø Ø 2174 v
- Peter Rodemester Heimdalsg. 1² L Tg. 1530y
- Martin P Rullegardinfabr. Gl. Kongev. 167 V V 2383y
- 's J Røgeri Nørrebrog. 43 N Cent. 4218
- Axel Isberg Sadelmager & Tapetserer Nærumg. 24 Nærum Nærum 179
- H Sadelmagerm. Helsingborgg. 10⁴ Sø Ryv. 1648v
- H M Sadelmager & Tapetserer Faxeg. 17 Ø Ø 1905 x Bp. Østerbrog. 56B⁸ Ø Ø 8471y
- I P Sadelmager Carl Lunds G. 10³ S Am. 4313x
- Julie Enkefrue Sadelmagerforr. N-Farimagsg. 78 K By 5581y Postkonto 1018 Bp. Havneg. 51³ K By 5541x
- Lars Sadelmagerm. Østerbrog. 80 Ø Ø 406x Bp. Bregentveds Allé 27 Gjentofte Gjent. 1367
- M Sadelmagerm. Gunløgsg. 55² S Am. 3175y
- Niels Sadelmagerm. Haraldsg. 108¹ Sø Ryv. 1459
- Ove Chr. Sadelmager & Tapetserer Willemoesg. 8 Ø Ø 6583 Bp. Lyngbyv. 161 A¹ Sø Ryv. 3445
- A N Sagfører Frederiksborgg. 27² K Cent. 7314 & 14426

Petersen Anders Sagfører Frederiksbergg. 38 K Palæ 4092 Bp. Schlegels Allé 4¹ V V 9895
- Jul. Sagfører Jernbaneg. 6 V Cent. 6531 Bp. Brogaardsv. 4A² Gjentofte
- **N K Petersen** Sagfører Cand. jur. Overretssagf. Hennings' & Egholm's Eftf. Ved Stranden 6 K Cent. 2748 & 12747 Bp. Faxeg. 5⁸ Ø
- Theodor Sagførerfuldm. Livjægerg. 23⁴ Ø
- Charly Salgschef Mariendalsv. 74² F Gh. 7317
- S F Salgschef Junov. 6 Rødovre Valby
- Margrethe Sanglærerinde Gasværksv. 2² V V 7864
- H M Savværksejer Tranegaardsv. 32 Hell. Hell. 616x
- A C Sekretær Arkonag. 23² V V 4818
- Asger Sekretær Cand. jur. Rørholmsg. 6³ K
- Axel Sekretær Aarestrupsv. 4¹ Valby Vb. 96u
- E Fabricius Sekretær Amagerfælledv. 20⁸ S
- Kaj Alex Sekretær Strandv. 114² Hell. Hell. 4227
- M G Sekretær i Kirkemin. Cand. jur. Schlegels Allé 4¹ V
- **Rudolph Petersen** Silkevare-Magasin Frm. Østerg. 61 K By 3411
- O Skibsbygger Gl. Kalkbrænderi V. 44¹ Ø Ø 6493
- A Skibsfører Lindenovsg. 6¹ Ø Ø 4578 y
- Alfred Skibsfører Silkeborgg. 23⁸ Ø
- C Skibsfører Ingerslevsg. 110⁸ V V 5646y
- H C A Skibsfører Stigaardsv. 2 Hell. Hell. 94
- Johs. Skibsfører Ved Kløvermarken 1¹ S Am. 4330x
- M Skibsfører Rothesg. 10² Ø Ø 8197
- Niels Skibsfører Jens Munks G. 3⁴ Ø Ø 6920
- N O C Skibsfører R. Vemmetofte Allé 17 Gjentofte Gjent. 480
- Oluf Skibsfører Sømarksv. 15 Hell. Hell. 2565
- Otto Skibsfører Sophus Schandorphs. V. 1 Lyngby Lyngby 649
- P A J Skibsfører Amagerfælledv. 41³ S Am. 2198
- P C fh. Skibsfører Maria Kirkepl. 4² V V 3275
- Th. Skibsfører Vinrankev. 2 Hell. Hell. 1966
- Th. Harke fh. Skibsfører Classensg. 19A² Ø Ø 834y
- V F Skibsfører Classensg. 67² Ø Ø 2403v
- 's Carl A Enke Skibsinventarforr. Strandg. 32 K Cent. 1728
- H Busekist Skibskonstruktør Jens Munks G. 7¹ Ø Ø 2577y
- Oscar Skibskonstruktør Thingvalla Allé 31 S Am. 6507
- H Chr. Skibsmaskinmester R. Livjægerg. 33⁴ Ø Ø 2921x
- **Petersen, Møller & Hoppe** edsvorne Skibsmæglere St. Annæ Pl. 18 K Telefon Central 14 Toldbodkontor Cent. 9784 & 9785 Statstelefon 21 Telegramadresse „Hoppe"
- AN Skibsreder Befragtningsagent Generalkonsul R. Laxeg. 8 K Cent. 1243, 12443 & 12843 Bp. Tordenskjoldsg. 1¹ K By 6652
- Hans Skibsreder Gl. Vartovs V. 21 Hell. Hell. 2104
- N Skibstømrer Form. f. Skibstømrernes Fagforen. Tingv. 7 S Am. 1297x
- Henrik G Skiltefabr. Jakob Dannefærds V. 14 V Bp. Worsaaesv. 17¹ V N 1628x
- Max Sick Skiltemaler Ravnsborgg. 20 C N N 2016y Bp. Ravnsborgg. 17 B⁴ N
- Kate Skoleinsp. Frankrigsg. 4 S
- Ludvig Skoleinspektør Karlslundev. Kommuneskolen Husum Bella 768
- Margrethe Skoleinsp. MB. Ny Carlsberg V. 35 V V 3801
- P J fh. Skoleinsp. R. Saltværksv. 19 Kastrup Kastrup 67
- Ella Frøken Skolekøkkenlærerinde Blaagaardsg. 17³ N N 7419

Petersen Aage Friis Skotøjshdl. Løvspringsv. 14 Charlottl. ☎ Ordr. 759
- C Skomagerm. Tagensv. 252 [L] ☎ Tg. 3423
- Charles Skomagerm. Borups Allé 148 [L] ☎ Tg. 967v
- Chr. Skomagerm. N-Voldg. 44 [K]
- Chr. Skotøjshdl. Gl. Kongev. 148[S] [V] ☎ V 5203x
- E Skomagerm. Holmbladsg. 31 [S] ☎ Am. 5782v Bp. Holmbladsg. 25[2] [S]
- Frederik Skomagerm. Bangertsg. 4 [N] ☎ N 3281x
- G Skomagerm. Niels Juels G. 14 [K] ☎ By 2477y
- Georg Skomagerm. Genuav. 23 [S] ☎ Am. 5992x
- Georg A Skotøjshdl. Annasv. 28 Hell. ☎ Hell. 1623
- Harald Skotøjshdl. Ø-Farimagsg. 53[2] [Ø]
- Hilding Skomagerm. Stationsv. 8 Holte ☎ Holte 572
- H O Skomagerm. Landskronag. 23 [Sø] ☎ Ryv. 461x
- Holger Skomagerm. Nærumg. 15 Nærum
- J E Skomagerm. Islands Brygge 19 [S] ☎ Am. 7119 Bp. Howitzv. 54 E[2] [F]
- Johannes Skomagerm. Slagelseg. 3 [Ø] ☎ Ø 791x Bp. Slagelseg. 20[2] [Ø]
- J P Skomagerm. (Chikago) Falkoner Allé 60[3] [F] ☎ N 7207
- JS Skomagerm. Nansensg. 82 [K] ☎ By 206u
- L Skomagerm. (Skotøjshuset Rio) Borthigsg. 9 [Sø] ☎ Ryv. 1411y
- LJC Skomagerm. Forhaabningsh. Allé 11 [V]
- O C Skomagerm. Valby Langg. 194 Valby ☎ Vb. 1637x
- Osvald Skomagerm. Søpass. 7[c] [Ø]
- P Skomagerm. Holsteinsg. 40 [Ø] ☎ Ø 7965 Bp. Fiskedamsg. 25A[1] [Ø]
- P Skomagerm. Amagerbrog. 176 [S] ☎ Am. 1341x Bp. Vejlands Allé 7 [S] ☎ Am. 2409
- P E Skomagerm. Henning Matzens V. 13[S] Vanl.
- P S Skomagerm. Julius Bloms G. 19 [L]
- Rasmus Skomagerm. Lyngby Hovedg. 38 Lyngby ☎ Lyngby 323 Bp. Jernbanev. 4 Lyngby
- Sophus Skomagerm. Saxog. 77 [V] ☎ V 534y Bp. Enghavev. 58[4] [V] ☎ Eva 2394y
- Chr. Skotøjsfabr. Godthaabsv. 296[3] Brh. ☎ Gh. 2585
- H Engelhard Skotøjsfabr. Maglekildev. 18 [V] ☎ Eva 1145 Bp. Guldbergsg. 47[5] [N]
- **Jørgen Petersen & Co., Akts.,** Skotøjsfabr. Nørreg. 7 [K] ☎ Cent. 8883
- N Skotøjsfabr. Sundevedsg. 22[3] [V]
- S Lütken Skotøjsfabr. Ny Carlsberg V. 24 [V] ☎ V 4553
- & Borg Skotøjsreparatører N-Frihavnsg. 61 [Ø] ☎ Ø 3177u
- C J Skotøjsreparatør (Petersen & Borg) Løgstørg. 40[S] [Ø]
- F V E Skotøjsreparatør Peder Hvitfeldts Str. 5 [K] ☎ By 8738 Bp. Rørholmsg. 22[2] [K]
- Harald L Skotøjsreparatør Krsthvns T. 2 [K] ☎ Am. 4896y
- M Skotøjsreparatør Peter Bangs V. 110 Vanl. ☎ Damsø 1115
- Martin M Skotøjsreparatør Nygaardsv. 58 [Sø] ☎ Ryv. 1806v Bp. Victor Bendix G. 8[2] [Sø]
- A Skrædderforr. Graabrødret. 5[S] [K] ☎ By 1245x Bp. Absalonsg. 26[3] [V]
- A F Skrædderm. Borgerg. 58 [K] ☎ Palæ 1099
- Alexander Skrædderm. Nansensg. 63[2] [K] ☎ By 1063y
- Alfred Skrædderm. Vesterbrog. 99[4] [V]
- Carl Skrædderm. Slotsg. 8[K] [N] ☎ N 1013x Bp. Selma Lagerløfs Allé 10 Søborg
- Carl S Skrædderm. Kronborgg. 24[1] [L] ☎ Tg. 462y
- Chr. Skrædderm. Carl Johans G. 6 [Ø] ☎ Ø 6154 Bp. Kuhlausg. 54[1] [Sø]
- Chr. Skrædderm. Thorvaldsensv. 21[1] [V] ☎ N 1260x
- Chr. Skrædderm. Østerbrog. 126 [Ø] ☎ Ø 648x Bp. Grenaag. 4[2] [Ø] ☎ Ø 340x
- Chr. Skrædderm. Lyngby Torv 10 Lyngby ☎ Lyngby 581
- C W H Skrædderm. Valby Langg. 92 Valby

Petersen E O Skrædderm. Amagerfælledv. 23 [S] ☎ Am. 4674v Bp. Skytteg. 20[5] [N]
- H Skrædderm. Herluf Trolles G. 21A[4] [K] ☎ By 4983
- H Skrædderm. Mariev. 6 Holte ☎ Holte 187
- Hans Skrædderm. Ravnsborgg. 5[c] [N] ☎ N 233v
- Hans Skrædderm. Smalleg. 26 A [F] ☎ Gh. 4112
- **H C Petersen & Hansen** Skrædderm. Herreekvipering Frederiksg. 1 og st. Kongensg. 86 [K] Marmorpalæet ☎ Cent. 10636 & 6287 P Hansen Privatbp. Ø-Voldg. 26 [K] ☎ Palæ 1426y E A Hansen Privatbp. I E Ohlsens G. 3 [Ø] ☎ Ø 2965x
- Hermann Skrædderm. Westend 32[S] [V] ☎ V 8714
- Johs. Skrædderm. Colbjørnsensg. 6 [V] ☎ Cent. 15315
- Julius Skrædderm. Mimersg. 113[1] [L] ☎ Tg. 3797y
- Laur. Skrædderm. Steen Billes G. 6[S] [Ø] ☎ Ø 2502x
- M Skrædderm. Grønneg. 37 [K] ☎ Palæ 4154
- N C Skrædderm. Ravnsborgg. 5[1] [N] ☎ N 3901u
- O Skrædderm. Kapelv. 51[1] [N]
- P L Skrædderm. Helgolandsg. 10 [V] ☎ V 2166x Bp. Stenløsev. 106 Husum
- Robert Skrædderm. Lønstrupv. 8[1] Vanl.
- Sinius Skrædderm. Tordenskjoldsg. 29 [K] ☎ By 97y
- Valdemar Skrædderm. Gladsaxev. 75 Søborg
- Victor Skrædderm. Parallelv. 60 Bagsværd
- Viktor Skrædderm. (Dansk Tøj-Depot) Ordrupv. 146 Charlottl. ☎ Ordr. 363
- Anna fh. Skuespillerinde v. d. kgl. Teater Forchhammersv. 6[3] [V] ☎ N 3033
- Hans W Skuespiller Traverbanev. 8 Charlottl. ☎ hemmeligt Nr.
- Holger Skuespiller Aabenraa 16[4] [K]
- Otto Skuespiller Guldborgv. 1[1] [F]
- A Slagterm. Jernbanev. 6 Lyngby ☎ Lyngby 317
- Alb. Slagterm. Chr. Mølsteds G. 13 Dragør ☎ Dragør 2
- Alfred Slagterm. Bevtoftg. 3 A[S] [V]
- Anders Slagterm. Gl. Kongev. 171 [V] ☎ Cent. 7022 Bp. Gl. Kongev. 167[3] [V]
- Andreas Slagterm. Tordenskjoldsg. 20 [K] ☎ Cent. 4441
- Brødr. L B & I E Slagterm. Amagerbrog. 265 [S] ☎ Am. 7735
- Chr. Slagterm. Polensg. 7 [S] ☎ Am. 5859x Bp. Holmbladsg. 81[3] [S]
- Einar Slagterm. Prinsesse Charlottes G. 16 [N] ☎ N 6790 Bp. Prinsesse Charlottes G. 22[3] [N]
- Holger Slagterm. Ordrupv. 109 Charlottl. ☎ Ordr. 98 og Strandv. 323 Charlottl. ☎ Ordr. 241
- Holger Slagterm. Aagade 128[3] [L] ☎ Gh. 5184x
- J Slagterm. Svankærv. 7 Vanl. ☎ Damsø 2024
- Jes Slagterm. Jægersborg Allé 23 Charlottl. ☎ Ordr. 47 Bp. Ole Bruuns V. 1[2] Charlottl. ☎ Ordr. 2152
- Johs. fh. Slagterm. N-Fasanv. 83[3] [F] ☎ Gh. 198y
- K D Slagterm. Frederiksborgg. 27 [K] ☎ By 4261
- Lauritz Slagterm. Frederikssundsv. 171 Brh. ☎ Bella 58 Bp. Falkoner Allé 50[2] [F] ☎ N 6070
- P Slagterm. Dybbølsg. 24 [V] ☎ V 2330x
- P Slagterm. Haabets Allé 50 Brh.
- Svend Slagterm. Godthaabsv. 418 Vanl. ☎ Damsø 351 Bp. Skjulhøj Allé 5[1] Vanl.
- Valdemar Slagterm. Grønneg. 28 [K] ☎ By 1457y
- Viggo Slagterm. Vesterbrog. 167 [V] ☎ V 9923 Bp. Damhus Boulevard 93 Rødovre Valby
- H Sliberi Fredensv. 60 Charlottl. ☎ Ordr. 1230
- C Slotsgartner Jægersborg Allé Gartnerbol. Charlottl.
- Th. Sløjdlærer Stakkesund 10[S] [Sø]
- Bernhard Smedem. Strandlodsv. 1 [S] ☎ Am. 2106 Bp. Carl Lunds G. 12[4] [S] ☎ Am. 3906

Petersen C Smedem. Gl. Holte Holte ☎ Nærum 24
- Carl Smedem. (Vægtreguleringen) N-Fasanv. 194[1] [L]
- C M & Søn Smedem. Lykkesh. Allé 22 & 24 [V] ☎ Cent. 2729
- Hans Smedem Hvidovreg. 25 Hvidovre Valby ☎ Hvidovre 14
- H C Smedem. Sofiev. 2 Hell. ☎ Hell. 395 Bp. Sofiev. 1[4] Hell.
- H C Smedem. Trørød Vedbæk
- Helge L Smedem. Lyngbyv. 36 [Sø] ☎ Ryv. 1231x & Ryv. 1231y Bp. Jagtv. 123[4] [L] ☎ Tg. 1531v
- I H Smedem. Tølløsev. 26 Brh. ☎ Bella 589
- K R Smedem Tranegaardsv. 54 Hell. ☎ Hell 1949x Bp. Tranegaardsv. 56[3] Hell.
- L A Smedem. Ingeniørforr. Gasværksv. 15[1] [V] ☎ V 4854
- Lars Chr. Smedem. Amagerbrog. 87 [S] ☎ Am. 4027x
- N H Smedem. (Dansk Rør- & Fittingsfabr.) Carstensg. 6[S] [V] ☎ Eva 468y
- N J Smedem. Vesterbrog. 56 [V] ☎ V 7488 Bp. Aalekistev. 221[1] Vanl. ☎ Damsø 1665
- Ole Smedem. Vigerslevv. 105 Valby ☎ Vb. 360
- & Olsen Smedem. Varme- & Ventilationsforr. Kandestøberv. 1 A [L] ☎ Tg. 2588 & Tg. 5466 privat ☎ Eva 468y & Ø 4973x
- Otto Smedem. Gas- & Vandm. Engv. 41 [S] ☎ Am 2363
- Peter Smedem. Heimdalsg. 4 [L] Bp. Lundtofteg. 96[3] [L]
- Poul Smedem. Trepkasg. 7 [Ø] ☎ N 4695 v Bp. Svend Gønges V. 13 Brh. ☎ Bella 277
- Sebastian Schack Smedem. Gas- & Vandm. S-Fasanv. 64[S] Valby ☎ Vb. 1623
- Thorvald Smedem. Holmbladsg. 38[3] [S]
- Valdemar Smedem. (Mortensen & Petersen) Godthaabsv. 24B[S] [F]
- [Smørhandlere, se Afd. VII Fag-Register]
- A Bang Snedkerm. Skydebaneg. 1 [V] ☎ Eva 1798
- A H Snedkerm. Carl Blochs Allé 14 Søborg
- Albert Snedkerm. Peder Skrams G. 17 [K] ☎ By 5265x Bp. Peder Skrams G. 16 C[1] [K]
- Alfred Snedkerm. Kronprinsesseg. 36 [K] ☎ Palæ 2830 Bp. Norgesg. 56[3] [S]
- Andreas Snedkerm. Niels Hemmingsens G. 8 [K] ☎ Cent. 11907 Bp. Østerbrog. 142[2] [Ø] ☎ Ø 5885
- Arthur Snedkerm. Oehlenschlægersg. 37[Bb] [V] ☎ V 8384
- C A Snedkerm. Frederiksborgv. 29[2] [L] ☎ Tg. 1961x
- Carl Snedkerm. Ægirsg. 15 [L] Bp. Mimersg. 50[3] [L]
- Carl Snedkerm. Blaagaardsg. 29 [N] ☎ N 4977y
- Carl Snedkerm. Thorsg. 127[4] [L] ☎ Tg. 5417
- C B Snedkerm. Tordenskjoldsg. 28[2] [K] ☎ By 2856v
- Chr. Snedkerm. Strandv. 236 A Charlottl. ☎ Ordr. 448
- C M Snedkerm. Mysundeg. 21[4] [V] ☎ V 3903
- E Snedkerm. Slotsg. 29[2] [N]
- EV Snedkerm. (Maskinsnedkeriet Ørehøj) Ærenprisv. 27 Gjentofte
- Frederik Snedkerm. Nansensg. 5 [K] ☎ By 5009v
- Frits Snedkerm. N-Frihavnsg. 13 [Ø] ☎ Ø 1259y Bp. Thomas Laubs G. 10 [Sø] ☎ Ryv. 376x
- Georg Snedkerm. Søborg Hovedg. 21 Søborg ☎ Søb. 772
- H F Snedkerm. (Langkilde & Co.) Vesterfælledv. 35[1] [V] ☎ V 6871x
- Hjalmar Snedkerm. N-Fasanv. 212[2] [L]
- H P Snedkerm. Overbys Allé 40 Valby
- Ivar Snedkerm. Østbaneg. 11 [Ø] ☎ Ø 1568y Bp. Østerbrog. 130[4] [Ø]
- J Snedkerm. Vedbæk
- J A Snedkerm. Brigadev. 66 [S] ☎ Am. 324v Bp. Sundholmsv. 45[S] [S]
- Jacob Snedkerm. Viktoriag. 6 [V] ☎ Cent. 7125 Bp. Vesterbrog. 17[3] [V] ☎ V 2435y
- Johan Snedkerm. Holmbladsg. 74[3] [S]
- Johannes Snedkerm. Adelg. 90 [K] ☎ Palæ 2201 Bp. Børrebyv. 10 Brh. ☎ Damsø 918

Petersen Johs. Snedkerm. Vesterbrog. 125 [V] [T] V 5154x og Vesterbrog. 121 [V] [T] Eva 668u
- J P Snedkerm. Uranienborg Allé 3 Søborg [T] Søb. 265
- Jørgen Snedkerm. Vesterbrog. 200 [V] [T] V 3891
- Karl Snedkerm. Gl. Strand 32 [K] [T] By 4675 Bp. J M Thieles V. 5 A³ [V]
- L Snedkerm. Dronn. Tværg. 29⁴ [K] [T] Palæ 1329v
- L P Snedkerm. Fredensborgg. 8² [L]
- M Snedkerm. Stevnsg. 38 [N] [T] N 2680y
- Marinus Snedkerm. Danmarksg. 6 [V]
- Marius Snedkerm. Amalieg. 37³ [K] [T] Palæ 4105
- 's Marius Eftf., Henning Jensen Snedkerm. Amalieg. 37 [K] [T] Palæ 156
- Martin Snedkerm. Classensg. 21 [Ø] [T] [O] 4510v
- Martin A Snedkerm. Møbelhdl. Gl. Kongev. 49 & 51 [V] [T] V 1359v Bp. H C Ørsteds V. 48A¹ [V] [T] N 2645y
- N Snedkerm. Spaniensg. 3 [S]
- Olaf Snedkerm. (N Chr. Topp's Eftf.) Nørrebrog. 189² [L] [T] Tg. 718x
- P Snedkerm. Mønterg. 15 [K] [T] By 5415x Bp. Aarhusg. 19⁴ [Ø]
- P Snedkerm. Heisesg. 32 [Ø] [T] Ryv. 712v
- P Snedkerm. Tømrerm. Saxog. 7⁵ [V] [T] V 8725
- P Chr. Snedkerm. Adelg. 82 [K] [T] Palæ 794v Bp. Rentemesterv. 21² [L]
- P & K Haase Snedkerm. Nyhavn 42 D [K] [T] By 4248
- Siegfred Snedkerm. Nygaardsv. 7¹ [St]
- Svend Snedkerm. Willemoesg. 30 [Ø] [T] Ø 2059 Bp. Holsteinsg. 53¹ [Ø]
- T H Snedkerm. Bramslykkev. 32² Valby
- Waldemar fh. Snedkerm. Sundv. 2³ Hell. [T] Hell. 941y
- Vilh. Snedkerm. Kastrupv. 2A¹ [S]
- C Sognefoged Strandv. 169¹ Hell. [T] Hell. 886
- P Sognefoged Danmarksv. 24 Lyngby [T] Hjortekjær 15
- Aage Speditør Skovshovedv. 28 Charlottl.
- A M Speditør (Skandinavisk Spedition & Transport) Ny Toldbodg. 35¹ [K] [T] Palæ 2219
- C H Speditør Nordre Allé 16¹ Valby [T] Vb. 2463y
- Jens Speditør Vognmand Amalieg. 33 [K] [T] Cent. 10692 Bp. Jacob Erlandsens G. 4¹ [V] [T] Ø 1126v
- Johannes Sproglærer Cand.phil. Classensg. 18¹ [Ø]
- Olga Sproglærerinde Rømersg. 21³ [K]
- N F Stabsofficiant DM. Kong Georgs V. 4ˢ [F]
- Sigvard Stabsofficiant DM. Venøg. 9¹ [St]
- Thorolf Stabsofficiant Frdbg. Slot [F]
- J J fh. Stationsforst. Kingosg. 13ˢ [V] [T] V 5475 v
- Brødr. G & R Stenhuggere Frederiksundsv. 144 Brh. [T] Bella 65
- Ejnar Stenhuggerm. Vagtelv. 7 [F] [T] Gh. 6488 Bp. Kronprinsesse Sofies V. 9¹ [F]
- Th. Stenhuggerm. (Th. Petersen & Co.'s Stenhuggeri) Fred. d. 7. G. 4 [N]
- Th. & Co.'s Stenhuggeri Frederiksborgv. 50 [L] [T] Tg. 2001
- A K Stolefabr. (H Krampau's Eftf.) Sankelmarksg. 13² [V]
- C H Stukkatør Fuglsang Allé 65, 67 Brh. [T] Gh. 4141
- Marius Stævningsmand Guldbergsg. 113¹ [N]
- C Støbemester Bentzonsv. 3⁴ [F] [T] Gh. 4915
- Arthur & Co., Akts., Sukkervarefabr. Virginiav. 10 [F] [T] Gh. 4074 & Gh. 6039 Postkonto 21623
- Caroline Sygeplejeartikelforr. en gros Baggesensg. 15 [N] [T] N 1315y
- Vilh. Sygeplejeartikelforr. Gothersg. 50 [K] [T] Palæ 1441y
- K Frøken Syge- og Plejehjem Platanv. 22¹ [V] [T] Eva 2532
- Chr. Symaskineforr. Borgerg. 28 [K] [T] Palæ 3118
- N J Symaskinehdl. N-Frihavnsg. 29 [Ø] [T] Ø 368x
- E Frue Sæbehdl. Brønshejv. 14ˢ Brh. [T] Bella 1378

Petersen V Sæbehdl. Ryesg. 127 [Ø] [T] Ø 2106y
- O E Sæbelager Henrik Ibsens V. 20 [V] [T] Eva 2003
- Frederik Sølvsmed Lyngholmsv. 7 Lyngby
- Kurt Sølvsmed Kastrupv. 40 [S] [T] Am. 4593x Bp. Amagerbrog. 163⁴ [S]
- E Kingo fh. Søminemester DM. Lipkesg. 15² [Ø] [T] Ø 2033u
- Helga Frøken Talelærerinde Bülowsv. 50A² [V] [T] N 7552
- Axel Tandlæge Nørrebrog. 41 [N] [T] N 9y Bp. Puggaardsg. 4⁴ [V]
- Axel Tandlæge Bengtasv. 2 A³ Hell.
- Dagmar Frue Tandlæge Østerbrog. 50² [Ø] [T] Ø 7116
- Ina Frue Tandlæge Gl. Kongev. 96¹ [V] [T] V 2262v
- P A Tandlæge Vesterbrog. 169³ [V] [T] V 3735
- Poula Frøken Tandlæge Østerbrog. 64¹ [Ø] [T] Ø 3705
- Dora Frøken Tandtekniker N-Voldg. 22² [K] [T] By 2233y
- Karen Tandtekniker Istedg. 39ˢ [V] [T] V 669x
- A Tapetserer (E Tock & Co.) Viborgg. 34¹ [Ø] [T] Ø 4924v
- Alb. W Tapetserer Hellerupv. 4¹ Hell. [T] Hell 586x
- Arnold Tapetserer Strandv. 138 C Hell.
- Axel Tapetserer (J P B Holm & Søn's Eftf.) Østbaneg. 17 [Ø]
- Georg E Tapetserer & Dekoratør Flensborgg. 55⁴ [V]
- H Tapetserer Saxtorphsv. 44 Valby
- H C Tapetserer & Dekoratør Nørrebrog. 17ᴮᵇ ˢ [N]
- N Tapetserer (P Larsen & N Petersen) Aalholmsv. 54 Vanl.
- P Tapetserer Aalholmsv. 54 Vanl. [T] Damsø 107
- P Tapetserer & Dekoratør Jakob Dannefærds V. 12 [V] [T] N 4349y Bp. Amerikav. 11² [V] [T] Eva 479y
- P Chr. Tapetserer & Dekoratør Ø-Farimagsg. 75 [Ø] [T] Ø 2845 Bp. F F Ulriks G. 12 [St] [T] Cent. 5784
- S J Tapetserer & Dekoratør Niels W Gades G. 34 [St] [T] Ryv. 3410
- Th. Tapetserer Hartmannsv. 21 Hell. [T] Hell. 615
- Th. & Co., Albert & Th. Petersen Tapetserere & Sadelmagere Stockholmsg. 49 [Ø] [T] Ø 1612
- Constantin Teaterbureau Sommerstedg. 4¹ [V] [T] V 4271
- Frants Teaterbureau Godthaabsv. 10 B⁴ [F] [T] Gh. 164x
- Elith Teaterdirektør Skuespiller Ryesg. 76ˢ [Ø] [T] N 1331y
- Vilh. fh. Teaterdirektør Nørrebrog. 58A³ [N] [T] hemmeligt Nr.
- William Teaterdirektør Sværteg. 7² [K]
- E Kølpin Telegrafkontrolør Strandboulevarden 31² [Ø] [T] Ø 4222
- A P fh. Tilskærer Svanemosegaardsv. 13¹ [V]
- J P Tilskærer Steenbergsv. 25 Valby [T] Vb. 2432
- Orla Togfører Erik Menveds V. 4¹ [V] [T] N 3007v
- A Steen Toldassist. Strandboulevarden 61¹ [Ø] [T] Ø 253ˢy
- Albert C Toldforvalter Baggesensg. 4⁴ [N] [T] N 465y
- L C Toldinsp. R. Rosenørns Allé 53¹ [V] [T] N 7750
- E J O Trafikkontrolør v. Statsb. Jægersborg Allé 33¹ Charlottl. [T] Ordr. 1337
- Herman Trafikkontrolør Schlegels Allé 5⁴ [V] [T] V 7119
- N S Trafikkontrolør v. Statsb. Roarsv. 36² [F] [T] Gh. 3639y
- P N Trafikkontrolør v. Statsb. S-Boulevard 131ˢ [V] [T] V 9302u
- V E fh. Trafikkontrolør Kong Georgs V. 36 [F] [T] Gh. 1612
- A E Translatrice Webersg. 30² [Ø] [T] Ø 818x
- Hedevig Translatrice Assist. N-Søgade 13 Aˢ [K] [T] By 976v
- Jens Translatør Slangerupg. 32 C³ [L] [T] Tg. 3662

Petersen Julie Translatrice Forhaabningsh. Allé 17Eˢ [V] [T] V 9228v
- Leo Translatør Bankkorrespondent Julius Valentiners V. 26³ [F] [T] Gh. 5585y
- Ludvig Translatør Peter Bangs V. 51² [F] [T] Gh. 6548
- Paula Translatrice Gl. Kongev. 107² [V] [T] V 4231
- Louise Trikotagehdl. Kastrupv. 2 A [S] [T] Am. 3611x
- M Frøken Trikotagehdl. Fredensg. 8 [N] [T] N 2008y Bp. Solgaarden 16¹ [St] [T] Ryv. 2271
- Margrethe Trikotagehdl. Stationsv. 19 Vedbæk [T] Vedbæk 272
- Marie Enkefrue Trikotagehdl. Frederiksundsv. 205 Brh. [T] Bella 1212 Bp. Nørrebrog. 41² [N]
- J Jessen Trælasthdl. Tranegaardsv. 55ˢ Hell. [T] Hell. 1653
- C Typograf Ordrup Jagtv. 30 Charlottl. [T] Ordr. 721
- A V Tømrerm. Søvang st. Magleby [T] Magle 14
- Børge Tømrerm. Malmmosev. 39 Holte [T] Holte 548
- Chr. Tømrerm. Rundforbiv. 5 Trørød Vedbæk [T] Trørød 72
- Chr. E Nørgaard Tømrerm. Strandv. 236A Charlottl.
- Emil Tømrerm. Landlystv. 57 Hvidovre Valby [T] Hvidovre 335
- F Cilius Tømrerm. Hillerødg. 200ˢ Brh. [T] Gh. 4668
- Frederik Tømrerm. Dalskovs Allé 3 Vanl.
- Fritz Tømrerm. Brydes Allé 1 [S]
- Gorm Tømrerm. Norgesg. 32² [S]
- Jacob Tømrerm. Entreprenør Sigridsv. 2² Hell. [T] Hell. 63
- K A Tømrerm. Lombardig. 3² [S] [T] Am. 4347
- M Tømrerm. Nørrebrog. 200C³ [L] [T] Tg. 3936
- N P Tømrerm. Sagasv. 6 [V] [T] V 9357 y
- Ove Tømrerm. Blegerstr. 7 Dragør
- Peter fh. Tømrerm. Faxeg. 8¹ [Ø]
- Rasmus Tømrerm. Valby Langg. 215² Valby [T] Vb. 2089
- S Tømrerm. Grünersv. 27 Holte [T] Holte 679
- Sigvard Tømrerm. Paduav. 14ˢ [S] [T] Am. 3134
- Vilh. Tømrerm. Eliasg. 6ˢ [S]
- W L Tømrerm. Inspektør MfDR. Kirsteinsg. 11² [Ø] [T] Ø 1933y
- Søren Udstyrsforr. Nørrebrog. 202 [L] [T] Tg. 147y Bp. Frederikssundsv. 17² [L] [T] Tg. 740v
- Johs. Undermester Christiansmindev. 16³ [St] [T] Ryv. 1731y
- P fh. Universitetsfuldm. Løjtn. R. Larsensv. 14 Vedbæk [T] Vedbæk 274
- N C D Universitetsgymnastiklærer V-Boulevard 20² [V] [T] By 7644
- A Urmager N-Frihavnsg. 72 [Ø]
- C Urmager Falkoner Allé 51 [F] [T] Gh. 4780
- Ernst Urmager Østerbrog. 100 [Ø]
- J Chr. Urmager Saxog. 5 [V]
- Jens Urmager H C Andersens G. 5 A⁵ [K]
- Julius Urmager Strandv. 39 [St] [T] Ryv. 284x Bp. Hornemansg. 1 A¹ [St]
- 's Peter Eftf., Fritz Lehmann Urmager Nikolaj Pl. 1 [K] [T] By 3568
- S Urmager Bispeengen 7⁴ [L] [T] Tg. 3531y
- Adolf P Urtekr. Küchlersg. 1 [V] [T] Cent. 10238
- Anders M Urtekr. Frederiksstadsg. 7 [V] [T] V 187 Bp. Valdemarsg. 41⁴ [V] [T] V 2703y
- Axel Urtekr. Sølvg. 11 [K] [T] Palæ 1552y Bp. Kronprinsesseg. 52³ [K]
- Carl Urtekr. Holger Danskes V. 77 [F] [T] Gh. 983x
- Carl C Urtekr. Fiskedamsg. 18 [Ø] [T] Ø 544x
- C E Urtekr. Østerbrog. 116 [Ø] [T] Cent. 2439 Bp. Østerbrog. 120¹ [Ø] [T] Ø 2289v
- Charles Urtekr. Lyngby Hovedg. 23 Lyngby [T] Lyngby 88
- Chr. Urtekr. Italiensv. 65 [S] [T] Am. 3705
- Edmund Urtekr. Lyngby Hovedg. 38 Lyngby [T] Lyngby 214 Bp. Jernbanesti 15 Lyngby [T] Lyngby 306
- Erik Urtekr. Prinsesse Maries Allé 17 [V] [T] Cent. 11106 Bp. Prinsesse Maries Allé 13¹ [V]
- Fr. B Urtekr. Skibsproviantering shdl. Alléen 29 Kastrup [T] Kastrup 46. Bp. Kastrup Strandv. 108 Kastrup [T] Kastrup 435

Petersen Frede Urtekr. Ryesg. 25 N N 2194y
- H Urtekr. Amagerfælledv. 31 S Am. 5768
- Hans Urtekr. Bernhard Bangs Allé 20[S] F Gh. 7584
- Hans Urtekr. Kronprinsesse Sofies V. 7 F Gh. 448x Bp. Kjærstrupv. 29 Vanl. Damsø 632
- Hans J Urtekr. Vesselsg. 13 N Cent. 2500 Bp. Vesselsg. 9[1] N
- H Damgaard Urtekr. Julius Bloms G. 9 L Tg. 470
- H Meilby Urtekr. Carl Langes V. 52[S] Valby
- H Midtgaard Urtekr. Taarbæk Strandv. 36[S] Klpg. Bell. 108 og Gasværksv. 26 V V 255
- H Vortmann Urtekr. Gaasebæksv. 20 Valby Vb. 3030
- I F Urtekr. Kongev. 19 Holte Holte 210
- J P Urtekr. Jagtv. 199 Sø Cent. 10481
- J P Urtekr. Rigensg. 32 K Palæ 1281y
- Jul. Urtekr. Ydunsg. 10 L Tg. 458x
- Julius Urtekr. Aaboulevard 25 V Cent. 486 Bp. Worsaaesv. 7[S] V
- Jørgen Urtekr. Oxford Allé 14 S Am. 8186
- L Frue Urtekramforr. Aalekistev. 114 Vanl. Damsø 71
- L Urtekr. Godthaabsv. 203 Brh. Gh. 2967
- M Urtekr. Ægirsg. 67 L Tg. 162 Bp. Balders Pl. 2[4] L
- Marinus fh. Urtekr. Valby Langg. 90[1] Valby Vb. 996x
- O J Urtekr. Prinsesse Charlottes G. 28* N N 1037
- Osvald Urtekr. Bangertsg. 9 N N 27y Bp. Valborg Allé 19[3] Valby
- P C Urtekr. Hørsholmsg. 6 L Tg. 1099x
- Sophus A Urtekr. Nordbaneg. 18 L Tg. 382x
- Svend Urtekr. Tønderg. 9 V Eva 68y Bp. Knabstrupv. 53[S] Brh.
- V Urtekr. (fh. Frits Lebahn's Eftf.) Nyelandsv. 11[3] F
- Alfred Varemægler N-Søgade 41 K By 3909
- Thomas Varemægler Svend Trøsts V. 12e V V 8695
- Carlo Vaskeri Skjulhøj Allé 32 Vanl. Damsø 1484
- [Vaskerier se till. Afd. VII Fag-Register]
- A Vejinsp. St. Kjelds G. 2[2] Sø Ryv. 3278
- Einar Vekselerer Snorresg. 2[1] S Am. 2559v
- Ferdinand Vekselerer Ved Linden 3[5] S Am. 1935x
- Johan Vekselerer I E Ohlsens G. 17[4] Ø hemmeligt Nr.
- Gerhard Veterinærinspektør Bratskovv. 5 Vanl. Damsø 1177
- C F Viceinsp. Smalleg. 8[3] F Gh. 884x
- C M Viceinspektrice Larslejsstr. 9 K
- Johs. Viceinsp. St. Kjelds G. 4[2] Sø Ryv. 2590
- M Frøken Viceinspektrice Stevnsg. 38 N N 2680y
- M K Viceinspektrice Amager Boulevard 120[3] S Am. 1122
- N Vibeinsp. v. Tobaksbeskatn. Howitzv. 31[4] F Gh. 5586y
- O H Viceinsp. Gothersg. 161[4] K
- Chr. Viktualiehdl. Bregnev. 41 Gjentofte Gjent. 589
- J P Viktualiehdl. Kontorchef Thurøvej 21 F Gh. 1677x
- [Viktualiehandl. se till. Afd. VII Fag-Reg.]
- A Vinduespolerer Horsensg. 9[1] Ø Ø 1251u
- C Vinduespolerer (Gjentofte og Omegns Vinduespolerings- & Støvsugningsforr.) Vilhelm Bergsøes Allé 16 Søborg Søb. 514
- C Kartin Vinduespolerer Phistersv. 2 Hell. Hell. 4021
- Hj. Vinduespolerer Kjeldsgaardsv. 33[S] Valby Vb. 384y
- Jørgen Vinduespolerer (Valby Vinduespolerings Komp.) Gyldenrisv. 36[2] Valby
- Kartin Vinduespolerer (Hellerup & Omegns Vinduespoleringskomp.) Hartmannsv. 19 Hell. Hell. 414
- Olaf Vinduespolerer Pilestr. 10 K By 2786x Bp. Røntoftev. 52 Søborg Søb. 285

Petersen V L Vinduespolerer Rudolph Berghs G. 6 Sø Ryv. 2722
- E Vinhdl. Puggaardsg. 6[1] V
- Fr. Vinhdl. Haraldsg. 9[1] L Tg. 1388x
- Hedobald fh. Vinhdl. Ægirsg. 68[2] L Tg. 1730x
- 's Hedobald Eftf. Vinhdl. st. Kongensg. 21 K Cent. 3487 & 10498 Postkonto 1419
- J Chr. Vinhdl. (Sønderbro Vinhdl.) Hollænderdybet 6[1] S
- K V Vinhdl. Enghavev. 17[2] V
- L C Vinhdl. Finsensv. 62[2] F Gh. 4682
- **Lorentz Petersen** kgl. Hof-Vinhdl. Frm. st. Kongensg. 66 K Cent. 373, 11373, 15873 & 10594 Postkonto 22573 Forretningen grundlagt 1788
- & Reehoff's Eftf. Vinhdl. Niels Juels G. 7 K Cent. 199 & 14799
- Waldemar Vinhdl. Frm. Vodroffsv. 26 V Cent. 1336 & 10336 Postkonto 1565
- Waldemar Vinhdl. Konsul Hammerensg. 3[2] K Palæ 3947
- A V G Vognfabr. Badensg. 25[1] S
- A Vognmand Teglstrupv. 18 Sø Ryv. 3720
- C Vognmand Holger Danskes V. 37A[3] F
- C Vognmand Stationsv. 2 Holte Holte 766
- 's Carl Vognmandsforr. Classensg. 21 Ø Cent. 371
- Henr. D Vognmand Ny Vesterg. 19[4] V By 5932 y
- N P, Den gamle Vognmandsgaard, Øresundsg. 18 Ø Ø 7900 Bp. Kong Oscars G. 7[2] Sø Cent. 940
- Peter Vognmand Smedeg. 7[1] N N 7325
- Poul Vognmand Rosendalsg. 12[4] Ø Ø 7662
- S A Vognmand Kørelærer Kingosg. 4 V V 3934 Bp. Morsøv. 17[S] Brh.
- Svend Vognmand Strandboulevarden 91 Ø Cent. 7107 & Ø 300
- Th. Vognmand (Vognmandsgaarden) Jens Juels G. 4[1] Ø Cent. 473
- Vald. Vognmand Dronn. Dagmars Allé 14[S] Valby Vb. 1220y
- [Vognmænd se till. Afd. VII Fag-Register]
- Emil Vulkaniseringsanst. Vodroffsv. 38 V Cent. 12671 & N 7401 Bp. Harsdorffsv. 10 B[1] V V 1811 v
- PO Vægtfabr. (Jac. Nielsen & Co.) Ordrupv. 67 Charlottl. Ordr. 613
- Alfred Værkfører Borups Allé 231 C[2] Brh. Gh. 6370
- Egon Værkfører Frederiksv. 43[4] F Gh. 3351y
- Fred. Værkfører Maagev. 40[2] Brh. Tg. 1213
- Hjalmar Værkfører Lindersvold Allé 3 Vanl. Damsø 678
- Ingo Værkfører Slesvigsg. 21[4] V Eva 253x
- Laur. Værkfører N-Frihavnsg. 57[3] Ø Ø 3236v
- Ludvig Værkfører Redaktør Vardeg. 21[2] Ø Ø 2158x
- NP Værkfører Vesterbrog. 131[2] V V 6929y
- P C Værkfører DM. Thingvalla Allé 31 S
- Th. Værkfører Luganov. 22 S
- Th. Værkfører Borgmestervangen 4A[S] L Tg. 3403y
- V Værkfører Vilhelm Topsøes V. 11[3] Valby Vb. 2074
- V G fh. Værkfører DM. Venøg. 7[1] Sø Ryv. 3895y
- Harald Værkmester St. Hans G. 2[1] N N 3966y
- G Værktøjsfabrik Nordbaneg. 4[S] L Tg. 1023
- Peter Væver Brede Lyngby Lyngby 419

Petersen-Blidstrup Ferd. ps. Lærer Forfatter Hillerødg. 1[S] L

Petersen-Faxe H J Husejer Toldbodg. 15A[3] K Palæ 815y

Petersen-Nørup Johanne Frøken Bankassist. Linnésg. 20[4] K By 785u

Petersen-Schepelern A Frue N-Farimagsg. 39[3] K By 2765v

Petersen-Studnitz Alexis Prof. Vesterbrog. 140[r] V V 4900

Petersen-Testrup Wm. Bankkasserer Hostrupsv. 16[1] V N 4133v
- P Urmager Maria Kirkepl. 2[2] V V 2602x

Petersen-Østhy Jørgen Bagerm. Ægirsg. 46A L Tg. 1171

Peterson [Se endv. Petersen]
- Laura Manufakturhdl. Godthaabsv. 69 F Gh. 195v
- F A Postkontrolør J A Schwartz G. 4 Ø

Petersson B A Afdelingschef Nakskovv. 116 Valby
- K M Frøken Fuldm. Translatrice Blaagaardsg. 25[1] N N 1420x
- John Kontorchef S-Boulevard 53[1] V V 6053u
- F Korrespondent Hessensg. 30 S Am. 2235v
- Oskar Repræsentant Vigerslev Allé 62[2] Valby Vb. 1371y
- Carl Restaurator Gl. Kjøge Landev. 3 Valby Cent. 2635
- John K Translatør Ved Sønderport 3[4] S Am. 2894v
- G Værktøjs- & Maskinforr. Ny Østerg. 32 K Cent. 15033 & 15063 Bp. Amagerbrog. 55[2] S Am. 33x

Peth Carin Antikvitetshdl. Magstr. 7 K By 6231

Petit
- **Charles Petit & Co.'s Filial i Kbhvn.** Spedition Amalieg. 3 K Cent. 13650 & 13670 Telegramadr. „Murmaco"

Petit-Bazaren, Akts. Sæbeforr. Nørrebrog. 232 L Tg. 3448

Petite Parfumerie v. Gudrun Tauber & Vivi Schondel Vesterbrog. 11 B V V 2603x

Petitgas F Frøken Raadhusv. 27 Charlottl. Ordr. 116
- **F Petitgas' Eftf.** Hattefabr. Kjøbmagerg. 5 K By 6270

Petresch-Christensen C Ekspeditionssekr. v. Kbhvns Byret Cand. jur. Holsteinsg. 3[3] Ø Ø 7423

Petri Olaf Arkitekt Kongensv. 26 F Cent. 12848
- Poul Bogtrykker (Fr. G Knudtzon's Bogtrykkeri) Kastelsv. 15[2] Ø Ø 5833
- E & A Haugsted Entreprenører Ingeniører Lindev. 10 V Cent. 4692 & V 4692
- C Frøken Paludan Müllers V. 4[1] V
- I Frøken Forhaabningsh. Allé 17[S] V Eva 737y
- Axel Ingeniør Cand. polyt. Glahns Allé 29[S] F Gh. 3849v
- E Ingeniør Cand. polyt. Lindev. 10 V Cent. 4692
- Chr. F kem. Fabr. R. Apollov. 33 Vanl. Damsø 76 Postkonto 554 Bp. Herlufsholmv. 13 Vanl. Damsø 83
- Alfred fh. Kommunelæge Gruts Allé 4 Hell. Hell. 3215
- Aage Læge Classensg. 34[3] Ø Cent. 4294 (12-1, Lørd. 11-12) Postkonto 3903
- Max Læge Classensg. 34 Ø Cent. 4294 (12-1, Lørd. 11-12) Bp. Classensg. 36[1] Ø Ø 6825
- Svend Læge Dr. med. Prosektor Gruts Allé 4 Hell. Hell. 3215
- Hans Murerm. Harrestrup Allé 13, 15 Valby Vb. 1506
- Erik Sekretær i Udenrm. Cand. jur. Godthaabsv. 32 B[2] F Gh. 7416
- A Tandlæge Amagert. 29 K By 7470 Bp. Agnetev. 9 Holte Holte 1110

Petrolea v. Carla Brasch & Edith Andreassen Willemoesg. 93 Ø Ø 8678

Petroleumsaftapningsanst. København ved Vald. Buntzen Havnev. Hell. Cent. 3101

Petroleums-Aktieselskab, Det, Danske, St. Annæ Pl. 13 K Cent. 2890 med Omstilling til samtl. Afdelinger

Petrusson Gotfr. Maskininsp. Østerbrog. 33[2] Ø Ø 5896

Petræus Margrete Fuldm. Hauchsv. 13[2] V V 3644
- Johanne Enkefrue Lærerinde Johnstrups Allé 5[1] V N 2274v

Pettersen [Se endv. Petersen]
- M G Cand. pharm. Strandv. 249 Charlottl.

Pettersen A Forretningsfører Asylv. 9A Klpbg. Bell. 106
- A Kaffehdl. Ny Carlsberg V. 65 V Eva 2217
- H E Orgelbygger H V Nyholms V. 7 F Gh. 1359
- Carl Vulkaniseringsanst. Sundholmsv. 57 S Am. 6734

Petterson Olga Damefrisørinde C N Petersens V. 41 F Gh. 7244
- Wilhelm Malerm. Godsbaneg. 1[1] V
- C O Skomagerm. Adelg. 43[2] K Palæ 1779x
- Edv. Skrædderm. Kildevældsg. 31[S] Sø
- Alfred Smedem. Søborg Hovedg. 87 Søborg Søb. 259
- Max Agenturforr. Gross. Stokrosev. 7[3] S Am. 8329
- Jørgen Ingeniør V-Boulevard 44 V By 2480v Bp. Aalekistev. 166 Vanl. Damsø 2145
- G Paalægs- & Viktualieforr. Amagerbrog. 157 S Am. 314y

Pettoletti Julie Bogholderske Stampesg. 5[4] V V 515 y
- Camilla Frue N-Farimagsg. 25A[1] K By 1894v
- Th. F Fuldm. Baggesensg. 5[3] N N1338v

Peuckert E Frøken Sortedamsdoss. 49B[2] Ø N 6049
- Eskild Gross. Agenturforr. Jemtelandsg. 4[3] S Am. 7279y

Peuleche Otto Hesteslagter Saxog. 75 V V 7873 Bp. Kjeldsgaardsv. 40[1] Valby

Peulecke V Fiskehdl. (Fiskehallen) Engv. 62 S Am. 1878
- E Købmand Mariev. 2 Holte Holte 1095
- Oscar Repræsentant Kongedybet 16[1] S Am. 4775x

Peülecke E J Malerm. Vennemindev. 58[2] Sø Ryv 1047u

Peülicke Vilhelm Redaktør Bispeengen 3[S] L Tg 4450

Peyrath Robert W Clichéanst. Gothersg. 101 K Cent. 14700 Bp. Assensg. 1[4] Ø

Peytz Knud Cand. pharm. Dr. Priemes V. 7[2] V Eva 2535

Pfaff Georg Arkitekt Overg. o. V. 96[1] K Am. 4831v
- Josephine Enkefrue Marstrandsg. 35 Ø
- Olga Enke e. Gross. Suomisv. 1[1] V N 5019
- Carl Kontorchef i Landmandsb. Smalleg. 35[1] F Gh. 6789
- I H Kunstmaler Buddinge Hovedg. 262 Søborg Bagsværd 195
- J R Mag. scient. Lipkesg. 18[1] Ø
- & Baumann Sløjdinstitut Gothersg. 48 K Palæ 476 (12 - 2)
- Symaskiner Akts., Vesterbrog. 1 V Cent. 3855 Postkonto 3311

Pfaffstetter Annette Enke e. Gross. Lykkesh. Allé 14B V Eva 976
- Joseph Gross. Høyensg. 17[1] Ø

Pfeffer A Enkefrue Restauratrice N-Fasanv. 182 L Tg. 558

Pfefferkorn Margrethe Koncertsangerinde Strandboulevarden 125[5] Ø Ø 1952x
- J M Købmand Nørrebrog. 44 N Cent. 2164
- E Toldklarerer Asger Rygs G. 15[1] V V 6967y

Pfeiffer Aage Cand. math. Blekingeg. 2[3] S
- Dagmar Enke e. Gross. Linnésg. 28[4] K
- Line Enkefrue (W Pfeiffer's Etuifabrik) Blytsv. 18 F Gh. 532 x
- 's W Etuifabrik Pilestr. 29, 31[4] K By 3178
- Axel Gross. Tobakker Skinderg. 38 K Cent 8552 Bp. Ehlersv. 13 Hell. Hell. 1903
- 's Karsten Eftf. Gross. Linnésg. 28 K Cent. 13910
- Per Gross. (Karsten Pfeiffer's Eftf.) Linnésg. 28[4] K
- Chr. Kontrolør Bogenseg. 7e Ø Ø 2707v
- Stephan Vaskeriejer (Vaskeriet Bjørnen) Reverdilsg. 6[S] V V 8723
- A Vægtfabr. Bidstrupv. 4 Holte Holte 3y

Pharao S A Afdelingschef Gernersg. 57[S] K Palæ 2371y

Pharao Emil Snedkerm. Lollandsv. 33 F Gh. 6153 Bp. Lollandsv. 31[3] F

Pharmacia, Akts., kem. Fabr. Torveg. 2 K Am. 7637

Pharsen Th. Lindberg Forretningsf. Hagbardv. 25[S] S Am. 6346

Pheiffer K H Repræsentant Prinsesse Maries Allé 12[3] V V 9220v

Phersson O Urtekr. Estlandsg. 14[S] V V 8928

Philip S fh. Broderihdl. Gothersg. 156 A[1] K By 2861x
- Edm. & Søn Gross. Skomagerartikler Pilestr. 41[S] K Cent. 7431
- L V A Gross. (Edm. Philip & Søn) Pilestr. 41[2] K
- N Gross. (J Goldstein & Søn) Grønningen 15[2] K Cent. 3924 Sommerhopæl Taarbæk Strandv. 28 Klpbg. Bell. 2
- Ernst Revisor Vesterbrog. 28[2] V Cent. 14213
- Waldemar Revisor Østerbrog. 33[2] Ø Ø 7209
- F Toldkontrolør Berggreensg. 12 Sø Ryv. 443x
- Aage Vekselerer Amagert. 29 K Cent. 905 & 10905 Bp. Søbakken 1 Charlottl. Ordr. 1716
- F Frøken Violinistinde Frederiksborgg. 20[2] K By 983y

Philip-Hansen Johs. Fabrikbestyrer Ordrup Jagtv. 51[1] Charlottl. Ordr. 2386
- Ph. Menighedsforst. Rebekkav. 41[S] Hell. Hell. 613 y

Philipp [Se endv. Phillip]
- H Cigarfabr. St. Regneg. 26 K By 2932v
- Reinhold Fabrikant Lindegaardsv. 42 Charlottl. Ordr. 39
- Hermann Gross. (Philipp & Hansen) Ægirsg. 15[3] L
- Aug. Prokurist Kongev. 10 Holte Holte 653
- & Hansen Sæber en gros Ægirsg. 8 L Tg. 5388

Philipps Wilhelm Bagerm. Vesterbrog 91 V Cent. 14358 og Gasværksv. 17 V Eva 269

Philips
- **Philips Lampe, Akts.,** Salgsafd. og Udstilling Krystalg. 15 K Ekspedition, Kasse og Bogholderi Studiestr. 24 K Cent. 9210 Postkonto 1545 Telegramadr. „Argenta"
- **Philips Radio, Akts.,** Salgsafd. og Demonstrationslokale Krystalg. 15 K Ekspedition, Kasse og Bogholderi Studiestr. 24 K Cent. 9210 Telegramadr. „Radiophil"

Philipsen [Se endv. Philipsen]
- Elise Adjunkt Hellerupv. 53[1] Hell. Hell. 2705x
- K E Adjunkt Hellerupv. 53[1] Hell. Hell. 2705x
- Arnold Agenturforr. Gross. Frm. Julius Thomsens G. 16 V Cent. 4405
- J C Arkitekt Studiestr. 7A[2] K
- N E Assurandør Generforeningspl. 50[S] Brh.
- 's P Enke Brændselsforr. Ny Kongensg. 9 K By 1371v
- A F fh. Direktør Paa Bjerget 11[S] L Tg. 4257y
- A elektr. Install. Valby Langg. 211 Valby Vb. 2264 Bp. Vesselsg 8[1] N
- Anna Enke e. Gross. st. Regneg. 5[3] K By 2482
- E R Enkefrue Nørrebrog. 106[2] N N 2663y
- Maria Enke e. Direktør Smalleg. 2B[1] F Cent. 12584
- Leo Gas- & Vandm. Brogade 6[2] K Am 5307x
- Bernhard Gross. R. MfDR. Nørrebrog. 34[1] N Cent. 565
- K S Gross. Gothersg. 165[2] K
- M Gross. R. Alhambrav. 10 V Cent. 4643
- Nic. Gross. Colbjørnsensg. 5[4] V V 2686x
- Poul Gross. (Arnold Philipsen) Julius Thomsens G. 16[3] V
- Willy Gross. Strandboulevarden 16[1] Ø Ø 6068

Philipsen Th. Guldsmed Sogneraadsmedl. Junov. 10 Rødovre Valby Rødovre 10
- Rachel Gymnastiklærerinde Vodroffsv. 51[3] V
- Ludvig Klejnsmedem. Gas- & Vandm. St. Pauls G. 3 K Palæ 531 Bp. st. Kongensg. 91[3] K Palæ 831
- Sally Kunstmaler Langebrog. 6 K Am. 2548x
- P J Købmand Lønstrupv. 76[S] Vanl.
- **Philipsen & Co.,** litografisk Etabl. Havneg. 37 K Cent. 5500, 1132, 1133 & 11343
- Michael Læge Vedbæk Vedbæk 200 (12½-2)
- Holger Mekaniker Grundtvigs Sidev. 4 V Eva 209 Bp. Bille Brahes V. 7A[5] V
- V O J Oberstløjtn. i Rytteriet R. DM. Jagtv. 202[2] Sø hemmeligt Nr.
- A C M Overkontrolør Jagtv. 2[2] L
- Robert Pianostemmer Borups Allé 20[1] L Tg. 3571x
- J W Ø Postinsp. Under Elmene 1[4] S Am. 1135
- W E Postmester R. Foraarsv. 40 Charlottl. Ordr. 209
- Kaj Repræsentant Dronn. Olgas V. 57[2] F
- Chr. Slagterm. Ole Borchs V. 39[1] Valby Vb. 819
- August Værkfører Aagade 132[4] L Gh. 3902x

Philipson Erling Assurandør Charlottl. Stationspl. 3[3] Charlottl Ordr 1512
- Ernst Boghdl. (August Bang) Østerbrog. 120[5] Ø Ø 8133
- Soph. Bogholder Bartholinsg. 1[2] K
- E F Cand. polyt. Gl. Kongev. 31[2] V
- Augusta Enkefrue Aaboulevard 48[3] N
- Elsa Enke e. Gross. Adolph Steens Allé 4[2] V N 2904 x
- Frederikke Enke e. Tehdl. (Philipson's Tehdl.) Gothersg. 160[S] K By 4424
- Ida Enkefrue Mitchellsg. 21[3] V By 4879
- Anna Frue Gl. Kongev. 31[2] V Cent. 14425
- Ernst Gross. Agenturforr. Mitchellsg. 21[3] V By 4879
- F Gross. Agenturforr. Palæg. 3[be] K Cent. 3502
- Ferd. Gross. R. Holm. Kan. 15 K Cent. 174
- Kai Gross. Klædeimp. Kjøbmagerg. 55 K Cent. 13145 Bp. Islands Brygge 3[1] S Am. 6028
- L Gross. Gothersg. 133[S] K By 1476x
- Rud. Gross. Charlottl. Stationspl. 3[3] Charlottl. Ordr. 1512
- Sally Gross. Classensg. 3 A[S] Ø Ø 448y
- Sigismund Gross. Manufakturagentur Frm. Hovedvagtsg. 6 K Cent. 9806 Postkonto 20692
- S N Gross. Upsalag. 24[S] Ø Ø 3434x
- Jacob Hdlsrejsende Stampesg. 5[2] V V3345
- H O Hovedbogholder Edv. Griegsg. 20[S] Sø Ryv. 2503y
- C Klkollektrice Ribeg. 20[S] Ø heml. Nr.
- Julie Frøken Musiklærerinde Holbergsg. 6[4] K By 5587x
- Emil Overretssagf. Kronprinsensg. 1 K Cent. 4474 & 4494 Bp. Stockholmsg. 57[S] Ø Ø 5802
- Svend Prokurist Worsaaesv. 2[4] V N5987
- 's Albert Eftf., Selefabr. Vandkunsten 10 K Cent. 4910
- 's Tehdl. Kjøbmagerg. 24[S] K Cent. 4114
- Paul Vekselerer Amagert. 16 K Cent. 3324 & 3320 Bp. Hjalmar Brantings Pl. 1[1] Ø Ø 6165
- J Vinhdl. Admiralg. 28 K Cent. 11828 Bp. Reventlowsg. 10[3] V V 716y

Phillip [Se endv. Philipp]
- Julie Frøken Legetøjshdl. Hellebækg. 3 L Tg. 1591y Bp. Drosselv. 81[3] F Gh. 1915x

Phillipsen Ludvig Gross. Krystalg. 15A K Cent. 10999, 13522 & 13542 Bp. Emil Slomanns V. 2[1] F Gh. 6663
- J K Slagterm. Kronprinsesseg. 64 K Palæ 2713 Bp. Olfert Fischers G. 51[1] K

Phister Ida Enke e. Overretssagf. Søbakken 24 Charlottl.
- C Frue Klkollektrice Nyhavn 18[S] K
- Jacob Overretssagf. V-Voldg. 10 V Cent. 3980 (9-3) Bp. Søbakken 24 Charlottl. Ordr. 136

Photostat ved Cand. polyt. Kaj Højring Kompagnistr. 22 K Cent. 10220

Physant Holger Redaktør Henrik Rungs G. 17[3] N N 6737
- H T fh. Skolebestyrer Cand. mag. Poul Møllers V. 5 F Gh. 783x

Phønix [Se endv. Fønix]
- **Phønix Danske, Forsikrings-Aktieselskabet,** Hovedkontor: Amaliegg. 31B K Cent. 5741, 5742, 5743 & 8437
- Hotel Bredg. 37 K Cent. 114
- v. Axel Hansen Konfektureforr. Bredg. 37 K Palæ 313x
- Mejerimaskinfabrik, P Andersen Rønneg. 8 Sø Cent. 15107

Pianofabrikant-Forening, Dansk, N-Voldg. 32 K Cent. 1700

Pianomagasinet Freja ved V Christensen Westend 3 V V 8573

Pianomessen, Akts., Vendersg. 27 K By 4074

Piasecki Emanuel Mekaniker Griffenfeldtsg. 8 N N 2801x

Pichaud Leon Legationssekr. Willemoesg. 89[S] Ø Ø 4128x

Picker Wilh. Assurandør Fenrisg. 10[3] L Tg. 4835
- Thorvald Dispachørfuldm. Lipkesg. 19[1] Ø Ø 524u
- Eduard Drejerm. Borgerg. 98[2] K Palæ 1831

Piculell Juliane Enkefrue Istedg. 136[3] V
- Carl Frugthdl. Strandv. 189 Hell. Hell. 72 Bp. Aurehøjv. 5[2] Hell. Hell. 72
- S & E Frøkner Aurehøjv. 5[2] Hell. Hell. 72
- Einar Repræsentant Artilleriv. 48[1] S Am. 3567
- Aage Smed Rebekkav. 31[S] Hell.

Piester-Pedersen C Assist. Kongedybet 6[2] S Am. 2027v

Pigespejderkorps, Detdanske, Spejderskolen, Korinth, Fyen K. 67

Pihl Frits Byretsdommer St. Jakobs Pl. 6[2] Ø Ø 6892
- V Frue Admiralg. 31[1] K By 4764
- Jul. Gross. Æblev. 4[S] Brh.
- C Ingeniør Strandv. Vedbæk Vedbæk 74
- Gerda Konfekturehdl. Rantzausg. 31 N N 4221x
- H K Mekaniker Højlandsvangen 40 Brh. Bella 509
- E Murerm. Entreprenør Uraniav. 12 V Cent. 907 & 12831 ($12^1/_2$-$1^1/_2$, $4^1/_2$-6)
- Ejnar C T J Snedkerm. Ballumg. 6[2] V
- M Voksdugs- & Linoleumsmagasin Valby Langg. 78 Valby Vb. 2392 Bp. Magnoleav. 4[3] Valby

Pihlblad H Fuldm. Resedav. 40 Gjentofte Gjent. 1651
- A F Snedkerm. (Alfred Pihlblads Stole- & Møbelfabr.) Resedav. 40 Gjentofte
- 's Alfred Stole- & Møbelfabrik Heimdalsg. 46 L Tg. 2694x

Pihler P Repræsentant Grøndalsvænge Allé 28 Brh. Gh. 2442
- Harry C A Skolebestyrer Mag. art. Ingemannsv. 21 V N 2506

Pli O Bagerm. Løgstørg. 18[S] Ø Ø 7136
- N F Dampskibsf. Ellinorsv. 32 Charlottl. Ordr. 2544

Pill Mathilde Frøken Korsørg. 33[4] Ø Ø 4031y
- Jens Gross. (Segelcke & Co.) Sortedamsdoss. 63B[S] Ø Cent. 12691
- K Mejeriejer Forchhammersv. 33[S] V Cent. 12330
- Anna Modehdl. Nørrebrog. 61 N N 4356 Bp. Ved Furesøen 20 Holte
- Robert Prokurist Estersv. 32[2] Hell. Hell. 4216

Pil O P Gross. Ved Furesøen 14 Holte Holte 159

Pildal N P Repræsentant Korsørg. 19[3] Ø Ø 6126

Pileborg Jens Urmager Hyskenstr. 3 K By 8503 Bp. Colbjørnsensg. 5[3] V V 7426

Pilemann Karl Bagerm. Dronn. Dagmars Allé 1 Valby Vb. 1440 Bp. Dronn. Dagmars Allé 2[1] Valby

Pilestrædes Kaffebod ved Knud Petersen Pilestræde 52 K Cent. 8738

Pilevin I Kapelmester Dovreg. 9[3] S Am. 4154

Pilstrup Henry Værkfører Aagade 116[1] L Gh. 3721y

Pind Thorvald Afdelingschef Philip Schous V. 15 F Gh. 4815
- Holger Arkitekt Dirchsv. 49 S Am. 6747
- J H Maskinmester Bergthorasg. 16[2] S
- Karl Urtekr. Bentzonsv. 5 F Gh. 786y

Pindborg Marius Fabrikant (Atelier Alfa) St. Kjelds G. 12[1] Sø Ryv. 1621x
- Just Gross. (Pindborg & Petersen) Bartholinsg. 9[2] K By 2003v
- & Petersen Gross. Larsbjørnsstr. 23 K Cent. 13418 & 14418 Postkonto 1804
- Axel C H dlsrejsende Carl Bernhards V. 10[3] V V 5929u
- Thorvald Hdlsrejsende Allég. 17[1] F Gh. 1383x

Pindstofte Henriette Enke e. Maskinfabr. Frdbg. Allé 62[3] V Cent. 4853
- Johanne Frue Dannebrogsg. 11[S] V
- 's Anders A Maskinfabrik, Akts., Trekronerg. 38 Valby Vb. 503 & Vb. 504

Pinéus S Hdlsrejsende st. Kongensg. 57[S] K

Pingel Elisabeth Assist. Aaboulevard 9[5] V
- Hans Gross. (Bang & Pingel) Edlev. 8 Hell Hell. 535
- Heinrich Gross. Egilsg. 27B[3] S
- Heinrich & Co., Akts., Gross. Egilsg. 27B S Cent. 1694
- Otto Købmand Krusaag. 15[3] V V 9844
- Th. Malerm S Boulevard 89[3] V
- V Chr. fh. Salgsdirektør R. Manøg. 7[S] Sø

Pinholt Vilh. Klitinsp. M F. R. D. M. Hjelmsg. 8[2] Sø Ryv. 2410x
- Jens Rosendal fg. Sekretær i Indenrm. Sigbrits Allé 7[5] S

Pinnau August Direktør Gersonsv. 65[2] Hell. Hell. 4484

Pinner Edgar Gross (Albert B Cohn's Eftf.) Chr d. 9. G. 1[2] K By 3790

Pino Eugène Gross. Trikotage en gros st. Kongensg. 40G K Cent. 13041 Bp. Svejgaardsv. 55 Hell. Hell. 2200
- Jean B Gross. Charlottl. Stationsv. 1 Charlottl. Ordr 42

Pinski W Direktør Njalsg. 71[2] S Am. 5033

Pinstrup Peder P Gaardejer Statsrevisor M F. K. D. M. Postadr. Rigsdagen K

Pio Marie Frue Kronprinsesseg. 8[3] K Palæ 737x
- A J & E Frøkner Hardangerg. 3[3] Ø Ø 3108x
- Hans Fuldm. Holmbladsg. 5[1] S Am. 883v
- Holger Fuldm. Islands Brygge 25[3] S Am. 829x
- F Chr. Gross. (F Chr. Pio jun.) Bernstorffsv. 141[1] Charlottl.
- F Chr. jun. Gross. Papir en gros Frm. Bernstorffsv. 141 Charlottl. Ordr. 3139
- Jul. V Mag. scient. Lektor Ole Bruuns V. 2[S] Charlottl. Ordr. 1387
- Frantz Overretssagf. Dr. polit. MB. MI. Graabrødret. 14 K Cent. 5789 Bp. Østbaneg. 9[1] Ø Ø 1714u
- Elith Skuespiller Gl. Kongev. 115[4] V V 2760x
- Louise Frue Tandtekniker Lindegaardsv. 41 Charlottl.
- 's F Vinhdl. Østerbrog. 46 Ø Cent. 2055 & Ø 6721

Piora A S Gross. Livjægerg. 40[S] Ø Ø 4706y

Piper Sofus Afdelingschef Ehlersv. 19[S] Hell. Hell. 4362
- Ernst Bogholder Rosenv. Sideallé 7 Ø Ø 5688
- V H Bogholder Schønbergsg. 15[1] V V 4235
- Andrea Enke e. Kontorchef Nyelandsv. 21B[4] F Gh. 622
- C C D Enkefrue Svanemøllev. 84 Hell.
- Marie Enke e. Apoteker Østerbrog. 106[4] Ø Ø 6658

Piper G Forpagter Kongev. Holmegaard Lyngby Holte 171
- J & E Frøkner Ehlersv. 19[1] Hell. Hell. 4414
- Thorvald Fuldm. Strandøre 11 Sø Ryv. 1239
- Knud Gross. Thorvaldsensv. 19[3] V N 2438y
- Otto Gross. V-Voldg. 12[3] V
- Aage Hdlsgartner Planteskoleejer Frederiksdalsv. 138 Lyngby Frederiksdal 41
- Viggo Ingeniør Cand. polyt. Alléen 5 Kastrup Kastrup 532
- H Kontorchef Lauritz Sørensens V. 10[4] F Gh. 7544
- Agnes Frøken Læge Vigerslev Allé 62[1] Valby Vb. 1401 (12-1, till. Tirsd. 6-7)
- **Otto Piper** Manufakturhdl., Udstyrsmag. Senge, Fjerlager, Hvide Varer, Tæpper, Gardiner, Kurvemøbler, Dame- & Børneundertøj, Babyudstyr, Barnevogne, Dækketøjer, Drejlerog Trikotage Raadhuspl. 14 V Hj. af Jernbaneg. Cent. 1616 Gross. Otto Piper Bp. V-Voldg. 12[3] V
- **Otto Piper's** Sengefabrik Hannoveg. 10 S Cent. 1616

Pirelli Gummiringe, Akts., Toldbodv. 6 K Cent. 6590 & 13144 Postkonto 21110

Pirtzel K Konservator Aabenraa 31[2] K By 2536y
- Ellen Tehdl. Bredg. 45[3] K Palæ 1879y

Pittel S Gross. Løvstr. 9[S] K By 7443

Pitzner Johannes Bagerm. Nørrebrog. 178 L Cent. 10194 Bp. Gormsg. 2 L
- Johs. Bagerm. M F. K. D. M. Frederiksundsv. Marielyst Herlev Vrsa 138
- L Enkefrue Gl. Kongev. 159[3] V V 2399x

Piva Luigi Gross. Agenturforr. Turesensg. 6[4] K Palæ 172

Pjedsted Niels Købmand Ole Bruuns V. 11 Charlottl. Ordr. 2924

Pjetursson Helgi Direktør Vejrøg. 14[1] Sø Ryv. 3702

Plaale A C Revisor Brobergsg. 1[1] K Am. 4328y

de Place E Pastorinde Borups Allé 190[1] Brh. Tg. 3408x

Plahn Aug. Ingeniør Mekaniker Jagtv. 57[3] L Tg. 1809y

Plambech C Snedkerm. Lindebugten 1[2] Valby

Plambeck Sophie Enkefrue Bellmansg. 44[1] Sø Ryv. 1039y
- Frits Kørelærer Prinsesseg. 1[1] K

Plamboeck Chr. Malerm. Rosenv. Allé 21 Ø N 1634y Bp. N-Allé 17[2] N

Plambøck Rud. Konditor Lyngbyv. 62 Sø Ryv. 3646

Plana Camacho Ildefonso spansk Konsul Puggaardsg. 10[1] V By 3098

Planck F Murerm. Hvedev. 17 Brh. Bella 189

Planfelt N C Bogholder Mariendalsv. 31[1] F Gh. 4504

Plannthin A F Pianostemmer Sydhavnsg. 4[3] V Sydhavn 43v

Plantageselskabet Sumatra, Akts., Vesterg. 13 K Cent. 14921

Planteavls-Laboratorium, Statens, Frederiksdalsv. Lyngby Lyngby 630 & 631 se Afd. V Real-Register

Planteavlsudvalg, Statens, Kontor (Statens Planteavlskontor) V-Farimagsg. 20 V Cent. 12914 (12-4) se Afd. V Real-Register

Planteforædlings- og Siloselskabet, Akts., Stoltenbergsg. 10 V Cent. 12501 & 14531 Postkonto 21921 Telegramadr. „Efseed"

Plantener C C Blikkenslagerm. Rudegaards Allé 21 Holte Holte 533
- Otto Blikkenslagerm. Gas- & Vandm. Strandv. 106 Hell. Hell. 2050 Bp. Hellerup. 58[3] Hell. Hell. 285
- Wilhelm Maskinmester Hans Jensens V. 3 Hell. Hell. 2881

Planteskolen Osborne, J Sandal-Pedersen Buddingev. 387 Søborg Søb. 51

Planum Fr. fh. Gross. Ø-Søgade. 104[1] Ø Ø 4455

Plasa v. Holger Andersen Blomsterforr. Willemoesg. 44 Ø Ø 2322x

La Plata Compagniet, Akts., St. Annæ Pl. 26 K Cent. 5148
Platau [Se endv. Platou]
- Carlo F Direktør Emiliekildev. 3A Klpbg. Ordr. 2709
- F Parykfabr. Hovedvagtsg. 2 K By 2450 Bp. Emiliekildev. 3A Klpbg. Ordr. 2709
Plate Franz Disponent Emil Slomanns V. 4² F Gh. 7030
- V Ekspeditionssekr. i Byrette Cand.jur. R. Kanslerg. 7ˢ Ø Ø 5553
- Andrea Aamodt Frue Ordrupv. 54 Charlottl. Ordr. 950
- H Guldsmed & Gravør Grønneg. 25 K By 5246x
- Poul Sekretær i Finm. Cand. jur. Ordrupv. 54 Charlottl. Ordr. 950
Platen I v. Enkefrue Maglekildev. 9ᵉ V V 5573 x
Platen-Hallermund Marie v. Enkefrue Ordrupv. 32 Charlottl. Ordr. 3056
- G L v. Prokurist Exnersv. 33 Klpbg. Ordr. 3138
Plato H Frue Gross. Galanteri en gros Peder Hvitfeldts Str. 6³ K By 8558
- C M Overgraver v. Garnisons Kirke Fredericiag. 4³ K Palæ 1962
- Georg Revisor Enghavev. 60³ V V 3206
Platou [Se endv. Platau]
- Ingeborg Enkefrue Forfatterinde Jægersborg Allé 116 Charlottl. Ordr. 259
- Chr. fh. Kontorchef Lyngbyv. 72² Sø Ryv. 2684y
Platou-Jørgensen M. Akts., Broderihdl. en gros Frederiksbergg. 26 K Cent. 12012
- M Direktør Strandboulevarden 29³ Ø Ø 8780
Plaugmann Erik Assist. Jagtv. 19⁴ L Tg. 810y
- M Befragter Reersøg. 11¹ Sø Ryv. 1651
- Kai Forvalter Fiskedamsg. 13¹ Ø Ø 4471v
- R Frue Pianistinde Jagtv. 19⁴ L Tg. 810y
Plaut L Frøken Herluf Trolles G. 18² K
- Oscar Slagterm Slien 2¹ V Eva 253u
Plege A J Gross. Dronn. Tværg. 55³ K Palæ 2266
Plenge Ella Enke e. Ingeniør Prags Boulevard 2⁴ S Am. 2127v
- Ingeborg Frue Livjægerg. 44ˢ Ø Ø 7198
- Johannes Gross. (Carlsen & Plenge) Femte Juni Pl. 11 F Gh. 6055
- Rigmor Kommunelærerinde Østerbrog. 85³ Ø
- V Kontorchef i Skattedir. Norgesmindev. 26 Hell. Hell. 740
- Johannes Murerm. (Rudolf Jørgensen & J Plenge) Holsteinsg. 30¹ Ø Ø 7272
Plenov Hugo Forretningsf. Exnersv. 36 Klpbg. Ordr. 1769
Plesit-Kompagniet ved Elver Hansen & Co. Hollændybet 20 S Am. 1968
Plesner K F Adjunkt Dr. phil. Valdemarsg. 49² V V 1692y
- Ulrik Arkitekt M A. R. D M. Svanholmsv. 5² V V 4603
- Johan Bibliotekar Magister Ingeborgv. 29ˢ Charlottl.
- Thorkild Cand. jur. Fuldm. u. Magist. Carl Bernhards V. 17⁴ V V 1117u
- Harald Cigarhdl. Vesterbrog. 175 V V 4080
- Axel Direktør Kanslerg. 4ˢ Ø Ø 5962
- Ellen Enkefrue Vodroffsv. 6² V
- Marie Enkefrue Ø-Farimagsg. 81ˢ Ø Ø 2224x
- Xenia Frue Wiehesv. 4 Hell.
- Henriette & Ingeborg Frøkner Carit Etlars V. 12² V V 1255v
- Carl A Gross. Agenturforr. Helgolandsg. 13 V Cent. 12317 Telegramadr. „Aljula" Bp. Anemonev. 6 Gjentofte Gjent. 167
- Anna fh. Kommunelærerinde Hostrupsv. 13³ V N 2775v
- C Kontorchef Dalmosev. 33 L Søb. 727
- Poul Erik Korrespondent Vodroffsv. 6² V V 6347y
Plesner-Jacobsen Karen Frøken Assist. u. Magist. Frdbg. Allé 40³ V
- J fh. Inspektrice Roarsv. 31ˢ F Gh. 5236v
Pless S Assist. Peter Rørdams V. 24ˢ L
- O Blomsterhdl. Brønshøjh. Allé 1 Brh.
Pless Julius Impressario Tjørneg. 4 Aˢ N N 5574
- Thorleif Repræsentant Amalieg. 28² K Palæ 1533
Pless-Schmidt Kai Gross. Løjtn. Vesterbrog. 29³ V Cent. 5001 & 9201 Bp. Vesterbrog. 66³ V V 8501
- P S Trafikkontrolør v. Statsb. Nørrebrog. 13⁴ N N 433
Plessen Sophie Louise Enkebaronesse Kristianiag. 12 Ø Cent. 4973
Pletfri v. LM Jensen Skrædderforr. Baggesensg. 1 N N 713y
Pleyber Mimi Enke e. Forfatter Vendersg. 22² K By 2154x
Plinius Chr. Entreprenør Frederiksborgv. 222 L Søb. 1134 Bp. Nøkkerosev. 1² L
- J A J Entreprenør Trekløverv. 6 L Søb. 1277
- Vald. Kasserer Lyngbyv. 38³ Sø Ryv. 1918y
Plisse-Atelier v. V Rasmussen Sølvg. 30 K Palæ 2622
Plisskin Bertha Manufakturhdl. Baggesensg. 14 N N 1146y Bp. Vesselsg. 5⁴ N
- R L Papæskefabr. Vandkunsten 5 K By 8915 Bp Vesselsg. 5⁴ N
Plockross V & A Frøkner Uraniav. 11 V V 5162x
Ploug Laurits Ingeniør Cand. polyt. Telemarksg. 8² S
- Hother fh. Kontorchef i Kultusmin. R. Rahbeks Allé 32² V V 2832y
- H L Mekaniker Howitzv. 50 F Gh. 2738
- A Modelsnedkerm. Grenaag. 9ᴷ Ø Ø 115 y
- Chr. Snedkerm. Folkvarsv. 16¹ F Gh. 7742
- N P Vekselerer N-Farimagsg. 35 K By 7885 Bp. Duntzfeldts Allé 3⁴ Hell.
Plougfelt P Repræsentant Æblev. 34 Brh. Gh. 2784
Plougmann Børge Arkitekt Vesterbrog. 66⁴ V V 1425
- E Gross. Rolighedsv. 8 V Cent. 9351 & 9352 Postkonto 761 Bp. Vesterbrog. 66⁴ V V 1425
- Helge Steen Prokurist Mariendalsv. 73² F Gh. 6975
Plovgaard SM Fuldm. i Finm. Cand. jur. Dalgas Boulevard 29⁴ F Gh. 6714
- Karen Frue Journalist Forfatterinde Guldregn Allé 8 Kastrup Kastrup 635
- Gudrun Kommunelærerinde Dalgas Boulevard 29⁴ F
- Gudrun Madsen Kommunelærerinde Magnoleav. 4³ Valby
Plovsing Rob. Overassist. u. Magist. Arkonag. 15⁴ V Eva 599
Plum Fr. J Arkitekt Inspektør Blegdamsv. 23 Ø Ø 7025y
- N Dyrlæge Forsøgsleder v. Landbohøjsk. Hvidkildev. 125 Brh. Cent. 14119
- A E Forstanderinde Kastaniev. 2 V
- Erik Gross. Direktør Strandv. 149 Skodsborg Skodsb. 32
- P M Gross. Kalvebod Brygge 4ˢ V Cent. 8213
- P & S, Akts., Gross. Smøreksp. St. Annæ Pl. 28 K Cent. 9280
- T & E, Akts., Gross. Smøreksp. St. Annæ Pl. 26 K Cent. 15442
- N M Ingeniør Cand. polyt. „Haraldsgave" Bagsværd Bagsværd 95
- SM Kontorchef Hvidkildev. 77 Brh. Gh. 413
- Aage Læge Dr. med. Bredg. 3 K Cent. 13178 (1-2) Bp. Upsalag. 18² Ø Ø 6302
- Tage Læge St. Pedersv. 7 Hell. Hell. 296 (1-2, Onsd. till. 5½-6)
- R Fr. Overassist. i Tolddepart. Anemonev. 12A Gjentofte Gjent. 374
- Niels Munk Prof. v. Univ. Dr. theol. Classensg. 57³ Ø Ø 8811
- Valdemar Repræsentant Vestergaardsv. 24 Brh.
- Karl Revisor Forchhammersv. 31¹ V V 5037v
- P M, Eksport-Kompagni, Akts., Smøreksp. Kalvebod Brygge 4 V Cent. 8166 & 8213
- N & Paul Vinhdl. St. Annæ Pl. 13 K Cent. 1558 & 13458 Postkonto 3546
Pläge Gustav Filmsoperatør Vardeg. 21³ Ø
Podsedek Heinrich Manufakturhdl. Frederikssundsv. 155 Brh. Bella 205
Poetzold A Ingeniør Cand. polyt. V-Boulevard 47 V By 4747
Pofler Eriksen S Filmsoperatør Rodosv. 60 S
Pogge J Vaffelfabr. Rodosv. 15 S Am. 3063
Poggensee Kay Assist. Hauchsv. 18⁴ V V 9192x
- Kai Maskinmester Hauchsv. 18⁴ V
Pohl Ernst A Journalfører i Finm. DM. Chr. Richardts V. 2² V N 1748u
- H E A Kontorfuldm. i Finm. H V Nyholms V. 15² F
- Ingeborg Maskinafskrivningsbureau Rantzausg. 56² N N 3850y
- Frants Præst Bjerregaards Sidev. 1 Valby
Pohlig W J Enkefrue St. Kjelds G. 6² Sø
- Philipp Købmand Nørrebrog. 76³ N N 2405y
- Philipp, Akts., Ostehdl. Nørrebrog. 49 N N 1324v
- Johs. Prokurist St. Kjelds G. 6² Sø Ryv. 2131u
Polack Michael Annoncebureau Direktør (De Forenede Annoncebureauer) Hellerupv. 18 Hell. Hell. 3884
- John kgl. Hof- Bogbinderm. (Carl Petersen's Enke) Nordborgg. 12⁴ Ø Ø 1282v
- Marcus Bogbinderm. Tordenskjoldsg. 29 K By 8413 Bp. Stenkløverv. 5 L
- Dorthea Enkefrue Gl. Kongev. 89² V V 1789x
- Emmy Enkefrue H C Ørsteds V. 50³ V N 921
- Tekla Enke e. Vicekonsul Ordrupv. 96¹ Charlottl.
- Ivan Gross. Vandkunsten 12 K Cent. 7963, 7983 & 14844 Postkonto 3687 Bp. Frdbg. Allé 42 A³ V V 7725
- Ivan & Co., Gross. Farver en gros Vandkunsten 12 K Cent. 7963
- J A Gross. Ordrupv. 96¹ Charlottl.
- James Gross. Direktør Vesterbrog. 196¹ V V 120
- Willy Gross. HC Ørsteds V. 50³ V N 921
- Charles Inspektor Prinsesse Maries Allé 16³ V Cent. 15808
- Sophie Frue Inspektør Melleg. 12 N N 1342
- N Kammerjæger Frederiksborgg. 50ᵉ K Cent. 7146
- Arthur Læge Værnedamsv. 13B² V Cent. 5075 (12-1, Helligd. 9-10)
- Edmund Læge Reservelæge Dr. med. Frdbg. Allé 47ˢ V V 7715
- Sarah Frøken fh. Prokurist N-Farimagsg. 39ˢ K By 298u
- K Translatrice Værnedamsv. 13B² V
Poldihütte København ved Poul Krüger Rosenv. Allé 10 Ø Cent. 15038
Polexim Co., Akts., Danasv. 30 V Cent. 15169
Poliklinikken for Ubemidlede, Frederiksberg Falkoner Allé 40 F N 6382 se Afd. V Real-Register
[se tillige Emnelisten paa gule Blade foran i 2. Bind]
Polit ved P Rørvig kem. Fabr. Stockholmsg. 49 Ø Ø 6989
Politi Kbhvns, se Afd. V Real-Register
Politiken Raadhuspl. 37 V Cent. 8511 svarer hele Døgnet. Postkonto 1190
- 's Bogtrykkeri Raadhuspl. 37 V Cent. 8511
- 's Reproduktions-Anstalt Raadhuspl. 37 V Cent. 8511
Politiske Foreninger se Emnelisten paa gule Blade foran i 2 Bind u. Foreninger C 22
Politopoulos Petros N Tobaksfabr. Nørrebrog. 175¹ L Tg. 798
Politur Henrik Gross. (Handelshus Henrik Politur) Vesterbrog. 125¹ V
Pollas J F Glarm. Forgylder Ahornsg. 6 N N 175 y
Poller Carl Formand Eckersbergg. 14 Ø Ø 1706y
Pollo ved P Aschenbrenner Andersen Lingerihdl. Jernbane Allé 29 Vanl. Damsø 674
Polske Rørværkers Salgskontor V-Boulevard 10 V Cent. 3718 & 3719 og St. Annæ Pl. 3 K Cent. 9010 & 14270

Polyglot General Service v. H Nygaard & K Mathiassen Vesterport V ▯ Cent. 3312, By 3017 & By 4540
Polyphon Udsalg Kjøbmagerg. 26 K ▯ Cent. 8202
Polytekniske Læreanstalt, Den Hj. af Sølvg. og Ø-Farimagsg. K se Afd. V Real-Register
Pommerenck Marie Damekonfektionsforr. Vesselsg. 24 N ▯ N 7047 Indehaver Fru C Klitten Bp. Bagsværd ▯ Bagsværd 84
Pommerencke C N Forretningsbestyrer Wilkensv. 43[8] F ▯ Gh. 1960v
- A F Pastor emer. Callisensv. 3[2] Hell. ▯ Hell. 2754x
Pomona, Akts., Handelsgartneri Nybrov. Lyngby ▯ Lyngby 495
Pompadour ved S Henriksen Lædervareforr. Godthaabsv. 55 F ▯ Gh. 887y
Ponomareff Georges Kapt. Landskronag. 67[3] S ▯ Ryv. 878x
Ponsaing Georg Arkitekt Forchhammersv. 22[2] V ▯ N 5744 & Priv. ▯ N 1749y
- Samuel Bandagist Mariendalsv. 62[3] F
Pontoppidan H Bankbestyrer Svinget 8[5] S ▯ Am. 2913y
- K V Bankdirektør Rustenborgv. 4 Lyngby ▯ Lyngby 38
- D M Bankkasserer Prinsesse Maries Allé 3[8] V ▯ V 5903x
- Marie Bogbinder Madvigs Allé 1 V ▯ V 9418v
- E J Bog- & Papirhdl. Allég. 14[3] F ▯ V 3514
- A Bogholder Amagerfælledv. 7[3] S ▯ Am. 1685
- Holger Direktør Amalieg. 28[2] K
- Agathe Enke e. Bankdirektør Amagerbrog. 28[1] S ▯ Am. 4825
- Christine Enke e. Provst Frdbg. Allé 29[2] V ▯ V 1179v
- D L Enkepastorinde Madvigs Allé 1[8] V
- M Enke e. Inspektør Forhaabningsh. Allé 22[3] V ▯ V 389x
- P Enke e Strandkontrolør Aaboulevard 54[4] N ▯ N 1719v
- Henrik Forfatter Dr. phil. Holmegaardsv. 2[1] Charlottl.
- Henriette Frue fh. Forstanderinde Adilsv. 8[4] F ▯ Gh. 1328u
- Erik Forstkand. Manuduktør Enighedsv. 10[4] Charlottl. ▯ Ordr. 3233
- Asa Frue Valbygaardsv. 58[2] Valby ▯ Vb. 2966
- Gudrun Frue Kochsv. 21[8] V ▯ V 2791x
- S Frue Linnésg. 39[4] K ▯ By 30y
- B A Fuldm. i Handelsb. Solsortv. 2 F ▯ Gh. 731x
- V fh. Godsejer Frdbg. Allé 60[1] V ▯ V 1016x
- B Gross. Grundtvigsv. 14 B[2] V
- Anna Else Frøken Hofdame Østerbrog. Gardehusarkas. Ø
- Carl Ingeniør Vejlesøv. 48 Holte ▯ Holte 199
- Axel E Kapt. i Livg. Kmjkr. R. Chrstholms Parkv. 14 Klpbg. ▯ Ordr. 866
- F C Kapt. i Flaaden R. Dronn. Tværg. 5[3] K ▯ Cent. 16212
- E Kontorchef i Østift. Kreditf. Urbansg. 4[1] Ø ▯ Ø 8064
- Knud Kunstmaler Journalist Godthaabsv. 24[3] F ▯ Gh. 579x
- Eiler Landsretssagf. Niels Hemmingsens G. 9 K ▯ Cent. 10645 Bp. Marielystv. 11 Vanl. ▯ Damsø 1100
- B Læge Nørreg. 2 K ▯ By 6128 ($1^1/_2$-3, Tirsd., Torsd. till. 7-$7^1/_2$, Helligd. e. Aftale) Postkonto 2122 Bp. Fuglebakkev. 48 F ▯ Gh. 4581
- Fr. Læge Dr. med. Vesterbrog. 15[3] V ▯ V 4101 Konsult. i Øre-, Næse- og Halssygd. (2-4)
- P V Læge Kronprinsesseg. 14 K ▯ Cent. 1896 Bp. Ørnekulsv. 14 Charlottl. ▯ Ordr. 62
- Knud fh. Mejeriejer Havdrupv. 62[1] Brh. ▯ Bella 318
- Oluf Oberst Kmh. Chef f. Gardehusarreg. R. DM. Østerbrog. Gardehusarkas. Ø ▯ Cent. 16245
- Svend Oberstløjtn. i Fodf. Kmjkr. R. Østerbrog. 62[4] Ø ▯ Ø 505x
Pontoppidan Th. Papæskefabr. (Papæskefabr. Aja) Gl. Kongev. 140[c] V ▯ V 6385y
- Johanne Professorinde Bülowsv. 9[3] V ▯ V 3837
- Helge Prokurist Smalleg. 36A[2] F ▯ Gh. 1894y
- Hendrik Prokurist Frdbg. Allé 60[1] V
- B Ritmester Kmjkr. R. Agersøg. 5[1] S ▯ Ryv 1813
- Johanne Sekretær i Overform. Nyvej 1A[4] V ▯ V 6070u
- Clara Skuespillerinde MI & A. Ørnekulsv. 14 Charlottl. ▯ Ordr. 62
- L Snedkerm. Jacob Erlandsens G. 5[5] Ø
- Kristian Sognepræst v. Filips Kirke Kastrupv. Præstebolig S ▯ Am. 111 ($10^1/_2$-$11^1/_2$ undt. Onsd., Fred. 6-7)
- S E Søløjtn. Slagelseg. 7[2] Ø ▯ Ø 5159
- F Toldkontrolør Carit Etlars V. 14[8] V ▯ V 9663v
- Erik Translatør Rahbeks Allé 22[1] V ▯ V 6932v
- Ida Translatrice Assist. i Finm. Kastaniev. 19[3] V ▯ V 6039x
Pool, Poul Ulfeldt Installations- & Radioforr. Godthaabsv. 237 Brh. ▯ Gh. 1719
Pope Lampen, Akts., Krystalg. 15A K ▯ Cent. 10999, 13522 & 13542 Postkonto 20028
Popp P Snedkerm. Griffenfeldtsg. 35A[8] N ▯ N 7422
Popp-Madsen Carl Cand. jur. St. Knuds V. 31[3] V ▯ V 4982
- P Hdlsrejsende St. Knuds V. 31[3] V ▯ V 4982
Poppe O M Damefrisørinde Frederiksbergg. 30 K ▯ By 2001 Bp. Kinav. 3 S
- C E Kasserer Klokkemagerv. 14 L ▯ Tg. 4193y
- Thor Overassist i Post- og Telegrafv. Torveg. 24[3] K ▯ Am. 5636v
Poppel F V Blikkenslagerm. (G J Poppel & Sønner) Ingemannsv. 24[3] V ▯ N 5382
- G J & Sønner Blikkenslagerm. Gas- & Vandm. Aaboulevard 43 V ▯ Cent. 4567
- P V Blikkenslagerm. (G J Poppel & Sønner) Svanemosegaardsv. 2[2] V
Poppius Dagmar Frue Frdbg. Allé 49[4] V ▯ V 5254x
Populær ved O Andersen Kravatforr. Blaagaardsg. 11 N ▯ Cent. 12511
Porcelainfabriken Norden, Akts., Valby Langg. 95 Valby ▯ Cent. 3400 11440 & 11460
Porcellænsfabrik, Akts., Dansk, Kastrup ▯ Kastrup 170 & 171
Porcelæn-Huset v. H Larsen Jernbane Allé 56 Vanl. ▯ Damsø 1885
- Chicago ved Chr. P Hansen Vesterbrog. 84 V ▯ Cent. 3647 & 2738
- Rosenlund Østerbrog. 88 Ø ▯ Cent. 2123
Porcelæns-Boden v. Bodil Hallar Nikolaj Pl. 11 K ▯ Palæ 3065y
Porcelæns-Børsen ved C Sørensen Amagerbrog. 182 S ▯ Am. 7020
Porner Ejnar Overgaard Overassist. i Post- og Telegrafv. Carl Johans G. 11[3] Ø ▯ Ø 7242
- A Overgaard Postassist. Overbys Allé 13 Valby ▯ Vb. 1879
Pors Pauline Damefrisørinde (Herdis) Rolfsv. 1[1] F
- N E Direktør Classensg. 60[8] Ø ▯ Ø 7322
- Søren Direktør Virginiav. 10[8] F ▯ Gh. 6039
- Richardt Gross. (Rifars Biscuits) Rolfsv. 1[1] F
Porsdal V E Fabrikingeniør Cand. polyt. Holmev. 10 Holte ▯ Holte 804
- Einar Ingeniør Cand. polyt. Runebergs Allé 1 Søborg ▯ Søb. 1032
Porsgaard Søren Ingeniør Danasv. 22[8] V
Porsholm Ernst Urtekr. Vesterbrog. 101 V ▯ V 50y Bp. Enghavev. 62[3] V ▯ Eva 841x
Porshøj Aage Afdelingschef Vestmannag. 4[1] S
Porsig Aage Forvalter Gasværksv. 6 A[2] V ▯ V 5212x
Porsing Einar Gross. Agenturforr. Ribeg. 6[8] Ø ▯ Ø 6962
Porsløv O W Repræsentant Folkvarsv. 5[2] F ▯ Gh. 7190
Porst I M Enkefrue H C Ørsteds V. 1[2] V ▯ V 2133v
Porst M T Kommunelærerinde Ved Klosteret 13[2] S ▯ Ryv. 2180y
Porsø Frederikke Enke e. Hovedkasserer Godthaabsv. 58[2] F ▯ Gh. 2715
à Porta Stephan & Co. Konditori Kong. Nyt. 17 K ▯ Cent. 422, 442 & By 2063
- F S Restaurator Østerbrog. 13 Ø ▯ Cent. 4164 Bp. Ø-Søgade 110[5] Ø
- Peter Restaurator Nygade 6 K ▯ Cent. 1001 & 5039
de la Porte J Fabrikant (Dansk Silkeindustri) Nordkrog 8 Hell. ▯ Hell. 493
- Flora Frue Rørholmsg. 14[1] K ▯ By 1253v
Portman A A Læge Reservelæge Gl. Kongev. 146[2] V ▯ V 2365v
- Kai Læge Ahlefeldtsg. 18 A[2] K ▯ By 7423
Porup Jensen Jens Gross. (Max Mauritzen & Co.) Ulrik Birchs Allé 10[8] S ▯ Am. 3310u
Poschmann Ch. Arkivar v. Kbhvns Raadhus Lipkesg. 30[2] Ø ▯ Ø 7120
- Aage Direktør Vesterbrog. 59 V ▯ V 7922
- S A Fuldm. u Magist. Christiansmindev. 2[4] S ▯ Ryv. 2318
- E Regnskabsf. i Ø. K. Øresundsg. 76[2] Ø ▯ Ø 6424
Poser Axel Ekspeditionssekr. u. Magist. Livjægerg. 27[2] Ø ▯ Ø 2205y
- Ana Enkefrue Fodlæge Torveg. 50[1] K ▯ Am. 4514
- P Kasserer v. Finanshovedk. Svinget 7[c] S ▯ Am. 3151x
- Helene Prokurist Vendersg. 31[2] K
Poss Th. Eftf., J Sørensen Sadelmagerm. Prinsesseg. 38 K ▯ Cent. 1618 & Am. 6198x
Posselt O G Ingeniør Cand. polyt. Vingaards Allé 31 Hell. ▯ Hell. 3660
- N M Klkollektrice Svanholmsv. 10[1] V ▯ V 119v
Possementfabr. Norden, Max Reimer, Højbro Pl. 4 K ▯ By 3070
Possmann C J N Overbetj. i Statspolitiet Haderslevg. 26[4] V ▯ V 7074
Post Henrik Cand. phil. stenogr. Institut Gl. Mønt 14[3] K ▯ By 4026
- Knud Trolle fh. Godsejer Hofjgm. Malmøg 4[2] Ø
- Chr. Manufakturhdl. Elbag. 27[1] S ▯ Am. 2690
- G S Manufakturhdl. Nordlandsg. 16[8] S ▯ Am. 792x
- H K Lorentzen Plejemoder Bispebjergv. Welanderhjemmet L
- Anker Repræsentant Asylv. 14 Klpbg.
- M L Snedkerm. Søllerødv. 13 Holte ▯ Holte 19
- Sofus Snedkerm. Rundforbiv. Trørød Vedbæk
Post- og Telegrafvæsenet se Afd. V Real-Register samt Bestemmelser og Takster paa grønne Blade foran i 2. Bind
- og Telegrafvæsenets Brandforsikrings-Forening Vesterbrog. 26 V ▯ Cent. 6626
Postreklamen Raadhuspl. 4 V ▯ Cent. 445 Postkonto 1945
Postvæsenets Oplysningskontor Tietgensg. Central Postbygn. Opgang E[1] V ▯ Cent. 6298
Potozki Sergei russ. Generalmajor Amager Boulevard 120[2] S ▯ Am. 4272
Pottemagermesterforening, Dansk, N-Voldg. 32 K ▯ Cent. 1700
Pottier Eugène Fabrikant Heibergsg. 18[3] K ▯ By 2846x
Poulsen A P Formand f. Ligkistesnedkernes Fagforen. Glentev. 20[2] L
Poulfelt E A Maskinmester Holmbladsvænge 12[3] S ▯ Am. 6587y
Poulsen [Se endv. Paulsen, Povlsen]
- R Afdelingschef Lyneborgg. 22[4] S ▯ Am. 7336x
- Brødr. Agenturforr. N-Voldg. 6 K ▯ Cent. 561 & 463
- Georg Agenturforr. (Ernst C Lohse & Co.'s Eftf.) Viggo Rothes V. 34 Charlottl. ▯ Hell. 561
- 's H K Eftf. Hermann Schmahl Agenturforr. Gross. N-Fasanv. 150 F ▯ Gh. 6587 Postkonto 4381
- Poul Agenturforr. (Ernst C Lohse & Co.'s Eftf.) Viggo Rothes V. 45 Charlottl. ▯ Hell. 463

Poulsen
- **Poulsen & Ragoczy** Agenturforr. Gross. Amalieg. 24 K ▯ Cent. 6381 Stats ▯ 119 Postkonto 4866 Telegramadr. „Læderagent"
- F Anlægsgartner Stengaards Allé 7 Lyngby ▯ Lyngby 58
- Alma Annoncebureau Tømrerg. 8[1] N ▯ Cent. 10349
- Oluf Apotcker (*Gammeltorvs Apothek*) Svanemøllev. 1 St ▯ Ryv. 2358
- H Chr. Arkitekt N-Voldg. 20[1] K ▯ By 6419
- O Arkitekt Soldalen 8 St ▯ Ryv. 3905
- P Schütt Arkitekt Strandv. 52 Hell. ▯ Hell. 3610
- H J Automobilreparatør Blaagaardsg. 21 N ▯ N 7152 Bp. Lotusv. 51 S ▯ Am 7712
- Holger Bagerm. Bjørnsonsv. 13[8] Valby ▯ Vb. 705
- N A Bagerm. Jagtv. 31 L ▯ Tg. 2719
- Rich. Bagerm. Øresundsg. 30 Ø ▯ Ø 3193x
- S Chr. Bagerm. Peter Bangs V. 34 B F ▯ Gh. 4934
- S E Banecingeniør Cand. polyt. Rakelsv. 4[8] Hell. ▯ Hell. 1256
- Kaj Bankassist. Østerbrog. 11[2] Ø
- N P Hillebrandt Bankfuldm. Tranegaardsv. 61[2] Hell. ▯ Hell. 4236x
- Peder Bankfuldm. Rughavev. 1[2] Valby ▯ Vb. 448y
- Ulrik Bankkasserer Dannevirkeg. 21[8] V
- Axel Barber Alhambrav. 22 V ▯ V 2341x Bp. Grundtvigs Sidev. 1[2] V
- [Barberer se till. Afd. VII Fag-Register]
- Carl Bestyrer MF. K. Langelandsv. 10A[8] F ▯ Gh. 2495
- Axel Billedhugger Maglemosev. 20 Charlottl. ▯ Hell. 2053
- Johs. Blikkenslagerm. Vesterbrog. 112 V ▯ Cent. 10450
- Milius Blikkenslagerm. Gas- & Vandm. Vesterbrog. 112 V ▯ Cent. 10450
- J M Frøken Blomsterhdl. Gjentofteg 62 Gjentofte ▯ Gjent. 1621 Bp. Henriettev. 7 Charlottl.
- Emil Bogholder Markv. 41 Brh. ▯ Gh 7001
- H H P Bogholder Ravnsb. Tværg. 2[4] N ▯ N 1145v
- O Bogholder Rebekkav. 11[1] Hell. ▯ Hell. 86y
- Poul E Bogholder Hjelmsg. 2[2] St
- V Bogholder Bramslykke v. 36[1] Valby
- P Chr. Brændselshdl. (Nørrebros Kul- & Koks Import) Birkeg 21[1] N ▯ N 918x
- 's Chr. Sønner Brændborere Aaboulevard 80 N ▯ Cent. 2355
- Chr. Buntmager Bagerstr. 9[e] V ▯ V 4774
- Erhardt Buntmager Artilleriv 44[8] S
- A Frøken Børnehaveleder Gunlegsg. 65[2] S ▯ Am. 4559
- E Bøssemager Slangerupg. 28[3] L
- H A Cand. mag. Kursusbestyrer Lektor Kongedybet 22[5] S
- Peter Cand. mag. Sorøg. 4[3] Ø
- Carl Celloidinpapirfabr. (*Emulsions-Papir-Fabr. Merkur*) Fuglevadsv. 29 Lyngby ▯ Lyngby 412
- Arthur Cigarfabr. Gl. Kjøge Landev. 172 Valby ▯ Vb. 2951
- J P Cigarfabr. (Havannahuset) Ordrupv. 102 Charlottl. ▯ Ordr. 1100
- C Cigarhdl. Gasværksv. 13[1] V ▯ V 4768
- & Co. Cigarhdl. Vesterbrog. 1 V ▯ By 3880
- P E Cigarhdl. (Dragør Kiosk) Kongevejen 4 Dragør
- [Cigarhdl. se till. Afd. VII Fag-Register]
- A Cigarkassefabr. Frederiksborgv 12 L ▯ Tg. 4043 Bp. Genforeningspl. 1[1] Brh.
- E Cyklehdl. Smedem. Kong Oscars G. 7, 9 St ▯ Ryv. 2846 Postkonto 24121 Bp Kong Oscars G. 4[1] St
- H Cyklehdl. Aaboulevard 60 N ▯ N 2960
- Th. Damekonfektionshdl Nørrebrog. 34 N ▯ Cent. 5083 Bp. Sigridsv. 8 Hell. ▯ Hell. 1241
- P Dameskrædderinde Heimdalsg. 13[8] L
- Paul Dameskrædder Nørrebrog. 14[2] N ▯ N 405
- Arne Dekoratør Under Elmene 11[8] S
- C Direktør Nyvej 1 B[8] V ▯ V 7118

Poulsen C A tekn. Direktør v. d. kgl. Porcelainsfabr. og Kbhvns Fajancefabr. Cand. polyt. R. Virginiav. 6 F ▯ Gh. 4277
- Holger Studgaard Direktør Ny Toldbodg. 37[8] K
- Jens Direktør Falkoner Allé 41[1] F
- N K Direktør Marieiv. 17 Hell. ▯ Hell. 2135
- Poul C Direktør f. Carlsberg Bryggerierne MI. R. DM. Carlsbergv. 16 Valby ▯ Cent. 7079
- Martinus Disponent Overbys Allé 44[8] Valby
- August fh. Distriktsingeniør i Vandbygn. K. DM. Svanholmsv. 11 V ▯ V 4378
- Chr Dr. phil. Geolog Hans Brunns V. 7 Charlottl. ▯ Ordr. 3383
- Erik M Dr. phil. Svanevænget 3[1] St ▯ Ryv. 1326
- Fr. Dr. phil. Direktør f. Ny Carlsberg Glyptotek MV S.R. Hambroes Allé 12 Hell. ▯ Hell. 3147
- H Drejerm. Fyensg. 3 N ▯ N 396y
- W E Ejendomsmægler Højlandsvangen 14 Brh. ▯ Bella 432
- C elektr Install Slaaenv. 4 Brh. ▯ Gh. 6724
- Niels Poulli elektr. Install. S-Fasanv. 20[8] F ▯ Gh. 7423
- A E Elektroinstallatør Jernbane Allé 58 Vanl. ▯ Damsø 1710
- A J Enke e. Stadsingeniør Lundsg. 7[3] Ø ▯ Ø 3526x
- Anna Enkefrue Gl. Kongev. 37 A[1] V
- Anna Enkefrue Nø rebrog. 38[1] N ▯ N 1070
- *Anna Enke rue Helgolandsg. 1[2]* V ▯ V 1638v
- Augusta Enke e. Tapetserer Aaboulevard 9[2] V ▯ N 4134y
- Cecilie Enke e. Gross. Strandboulevarden 25[3] Ø ▯ Ø 1988x
- Edel Enkefrue Frederikssundsv. 68D[2] L
- Elisabeth Enkefrue Hammershusg. 3[2] St ▯ Ryv. 1197y
- Hedvig Enke e. Kontorchef Julius Valentiners V. 10[3] F ▯ Gh. 6623
- J E M Enke e. Bøssemager Slangerupg. 28[3] L
- K K Enkefrue Kammasv. 3[2] V ▯ V 1418y
- Louise Enkefrue Trunnevangen 6 Charlottl. ▯ Ordr. 1328
- Marie Enke frue Jernbane Allé 84[2] Vanl. ▯ Damsø 307
- Marie Enkefrue Østerdalsg. 8[8] S ▯ Am. 1285x
- Sophie Enke e. Kapt. Ordrup Jagtv. 53[2] Charlottl. ▯ Ordr. 2731
- Valborg Enke e. Ingeniør Lykkesh. Allé 26[2] V ▯ V 7962
- C O Fabrikant Cumberlandsg. 2[1] S
- E C Fabrikant Repræsentant Nørrebrog. 20[4] N
- Eskild Fabrikant Willemoesg. 37[3] Ø
- J Heegaard Fabrikant Cand. pharm. (*Emulsions-Papir-Fabr. Merkur*) Schlegels Allé 6[8] V ▯ V 6521v
- N C Fabrikant Slagterm. Aalekistev. 170 Vanl. ▯ Damsø 796
- C Farvehdl. (Frederikssundsvej Farvehdl.) Kong Georgs V. 64[2] F ▯ Gh. 3303x
- L Chr. Forfatter *Clausholmsv. 34* Vanl.
- P Forhyringsagent Toldbodg. 9 K ▯ Cent. 3221 Bp. Amager Boulevard 131[2] S ▯ Am. 1905
- A P Formand f. Ligkistesnedk. Fagf. Glentev. 20[2] L ▯ Tg. 1031x
- Chr. Formand f. Handskemagernes Fag*forb. Jægersborgg. 56[3]* L
- Rasmus Formand Repræsentant Lærdalsg. 12[3] S ▯ Am. 4769
- P M Forpagter Ørholmv. Holte ▯ Holte 657
- Georg Forretningsf. Koldingg. 1[4] Ø ▯ Ø 2330x
- Immanuel Forretningsf. Nørrebrog. 200[4] L ▯ Tg. 4900
- Jens Forretningsf. Kongedybs Allé 26 S ▯ Am. 686x
- Karl F F Forretningsf. Hauser Pl. 26[1] K
- N A Forretningsf. Andreas Bjørns G. 19[4] K
- O P Lønsmann Forretningsf. Tjørnev. 7 Lyngby ▯ Lyngby 457
- P A Forretningsf. Roskildev. 70 Valby ▯ Vb. 1227

Poulsen Rud. fh. Forretningsf. Koldingg. 1[2] Ø
- C Forstander Ole Nielsens V. 5 St ▯ Ryv. 87
- Karen Forstanderinde v. K TAS. Ole Brunns V. 2[2] Charlottl. ▯ Ordr. 152
- V Forstanderinde v. K TAS. Marieiv. 9 Vedbæk
- A Frue Havneg. 51[1] K ▯ Palæ 3041
- Anna Frue Niels Ebbesens V. 23[4] V ▯ V 7666
- Anna Frue Ved Amagerport 5[3] S ▯ Am. 5412x
- Emilie Frue Strandv. 14[8] St ▯ Ryv. 3669
- Harriet Frue Gulfossg. 1[4] S ▯ Am. 6934v
- J M Frue Klkollektrice Amagerbrog. 24[2] S ▯ Am. 224x
- K Thygesen Frue Solsortv. 119 F ▯ Gh. 2825
- L Køster Frue Skotterupg. 1[3] L ▯ Tg. 2044
- [Frugthandlere se Afd. VII Fag-Register]
- A Frøken C L Ibsens V. 48 Gjentofte ▯ Gjent. 799
- H Frøken Brøndsteds Allé 6[3] V
- H Frøken Alhambrav. 17[1] V ▯ V 2105v
- M Frøken (A C Perch's Thehandels Eftf.) Stockholmsg. 15[4] Ø
- Valborg Frøken Falkoner Allé 23[4] F ▯ Gh. 1789y
- Aage Fuldm. P D Løvs Alle 1[1] L
- Hagbart Fuldm. Harald Kiddes V. 3[3] Valby
- Johannes Fuldm. Classensg. 10[2] Ø ▯ Ø 7398
- P M Fuldm. v. Orlogsv. R. Johnstrups Allé 3[2] V ▯ N 6976
- Sv. Køster Fuldm. N J Fjords Allé 1[4] V
- T C H V Fuldm. Gustav Adolfs G. 12[8] Ø
- Svend Gartner Roskildev. 78 Valby ▯ Vb. 105
- Chr. Gas- & Vandm. Søborg Hovedg. 74 Søborg ▯ Søb. 284
- J C Generalkonsul H C Ørsteds V. 12[8] V ▯ Eva 572
- Buus Glarm. Skotterupg. 1 L ▯ Tg. 940
- Emil Glarm. Polensg. 49 S ▯ Am. 1965
- J H Glarm. Valkendorfsg. 5[2] K
- T Heldt Glarm. Egilsg. 10 S ▯ Am. 7204y Bp. Egilsg. 59[1] S ▯ Am. 3271y
- Alex Gross. Rathsacksv. 30 V ▯ Cent. 6417
- A Th. Gross (Scandinavian Steel & Shipping Agency) Kongshvilebakken 47 Lyngby ▯ Lyngby 921
- C Gross. Nyhavn 14, 16 K ▯ Cent. 14502 & 14511 Bp. Østbaneg. 37 Ø ▯ Ø 4160y
- Carl Gross. Kunstforlag Abel Cathrines G. 3A[1] V ▯ Eva 1297
- C & Co., Akts., Gross. Amagert. 10 K ▯ Palæ 3515
- Georg Gross. Sortedamsdoss. 79[1] Ø ▯ Ø 6985
- H Gross. Efteraarsv. 2 Charlottl. ▯ Ordr. 493
- H Gross. Vesterg. 10 K ▯ Cent. 7416 Bp. Søllerødv. 42 Holte ▯ Holte 405
- Hans E Gross. Rathsacksv. 12 V ▯ V 4663
- Helge Gross. (Helge Poulsen & Co.) Gl. Kongev. 149[4] V
- Helge & Co. Gross. Gl. Kongev. 149[4] V ▯ Eva 1790 Postkonto 24490
- Holger Gross. Kjøbmagerg. 67, 69[1] K ▯ Cent. 12701
- Johanne Frue Gross. S-Boulevard 61[8] V
- Jul., Akts., Gross. Flinterenden 2 S ▯ Am. 2428
- J W Gross. (Mengel & Poulsen) Fred. d. 6. Allé 10[3] F ▯ Gh. 2560
- Kai Gross Gothersg. 158 K ▯ Cent. 13173
- Louis Gross. st. Mølle V. 9[8] S ▯ Am. 2833
- Louis & Co. Gross. Radio en gros Nyhavn 11 K ▯ Cent. 1414
- Louis H Gross. Stockholmsg. 25[2] Ø ▯ Ø 5283
- Oluf P Gross. (Chr. Fratz's Eftf.) N-Frihavnsg. 28[4] Ø ▯ Ø 1667x
- Paulin Gross. (Paulin Poulsen & Co.) Smalleg. 28e F ▯ Gh. 1228x
- Paulin & Co Gross. Nytorv 11 K ▯ By 3600
- P M Gross. Raadhuspl. 16 V ▯ By 8950
- S O Gross (Bartens Depot) Brogaardsv. 20 Gjentofte
- Thorv. Gross. Allég. 31[2] F ▯ Gh. 324x
- V Gross. (Winther & Heide's Eftf.) Engbave Pl. 11[4] V ▯ V 8605

Poulsen W Gross. (P Madsen's Eftf.) Vingaards Allé 47 Hell. ☎ Hell. 1146
- V H Gross. Upsalag. 12¹ Ø ☎ Ø 1114u
- Carl Hdlsfuldm. Dr. Abildgaards Allé 7 V ☎ N 1963
- Frits Hdlsgartner Aalekistev. 240 Vanl. ☎ Damsø 1049
- N P Hdlsgartner Triumfv. 52 Lyngby ☎ Bagsværd 166
- Oscar Hdlsgartner Buddingev. 235 Søborg ☎ Søb. 503
- Einar Hdlskorrespondent Halmt. 42¹ V ☎ V 2655y
- Vald. Hdlsrejsende Vesterbrog. 164³ V ☎ V 684x
- Valborg Harpenistinde v. d. kgl. Kapel Ryesg. 131² Ø ☎ Ø 4190v
- Chr. Hattemager Kaalundsg. 8⁴ V ☎ V 6729x
- Laura Hjemmebageri St. Jakobs Pl. 6ˢ Ø ☎ Ø 6538
- V Vett Hjemmebageri Raadmandsg. 34ˢᵇ L ☎ Tg. 4820
- N C Hovedkasserer Solsortv. 74² F ☎ Gh. 1470y
- P C Højesteretsdommer R. Brodersens Allé 1 Hell. ☎ Hell. 1182
- H Hørkr. Todesg. 5 N ☎ N 5764
- L P A Hørkr. Rantzausg. 10 N ☎ N 5729 Bp. Rantzausg. 12ˢ N
- N L Hørkr. Frederikssundsv. 40 L ☎ Tg. 1073y
- Alex Ingeniør Ingolfs Allé 6 A² S ☎ Am. 4718
- A M Ingeniør v. Statsb. Nørgaardsv. 2 A¹ Lyngby ☎ Lyngby 718
- A R Ingeniør Horsev. Gjentofte ☎ Gjent. 1042
- Arnold Ingeniør Julie Sødrings V. 3 Charlottl. ☎ Hell. 3836
- Chr. Ingeniør Østerbrog. 126² Ø ☎ Ø 3104y
- Eigil Ingeniør Cand. polyt. Australiensv. 27⁴ Sø ☎ Ryv. 2924v
- E M Ingeniør Frølichsv. 39 Charlottl. ☎ Ordr. 3002
- E Schousboe Ingeniør Virginiav. 6 F ☎ Gh. 4277
- F Ingeniør Gaasebæksv. 9 Valby ☎ Vb. 152y
- G V Nyholm Ingeniør u. Stadsing. Dir. Dalgas Boulevard 70² F ☎ Gh. 3465u
- J C A Ingeniør v. Orlogsv. R. Schlegels Allé 5² V ☎ Eva 1493
- J J Ingeniør L E Bruuns V. 25 Charlottl. ☎ Ordr. 2950
- Johannes J Ingeniør Gorkis Allé 11 Søborg
- Mark Ingeniør V-Farimagsg. 21 V ☎ By 8002 Bp. Peter Bangs V. 159 Vanl. ☎ Damsø 1602
- **Mark Poulsen & Rønne** Ingeniører Vesterbrog. 67 V ☎ Cent. 8533
  C E Rønne Valbygaardsv. 56 ☎ Vb. 512 y
  K A Westergaard Kildegaardsv. 2 ☎ Hell. 3005
- P Dyhre Ingeniør Bøgev. 7 Hell. ☎ Hell. 2658
- Peder Ingeniør Strandv. 138 A² Hell. ☎ Hell. 842
- W Ingeniør u. Stadsing. Dir. Gyldenlundsv. 8 Charlottl. ☎ Ordr. 2397
- Valdemar Ingeniør Dr. phil. & techn. M V S. K. FM. Maltegaardsv. 6 Gjentofte ☎ Gjent. 720
- Chr. Inspektør Lyneborgg. 10⁴ S
- Erik Inspektør Overg. o. V. 102³ K ☎ Am. 7201
- H F Inspektør Rolighedsv. 8ˢ V ☎ N 6579
- Niels Inspektør v. Tuborg Strandparksv. 3² Hell. ☎ Hell. 1916x
- Peter Inspektør Falkoner Allé 19² F ☎ Gh. 2010
- P G Inspektør Strandboulevarden 118³ Ø ☎ Ø 2941
- L J Inspektør Ole Borchs V. 15 Valby ☎ Vb. 395
- H mus. Instrumentmager l. Kongensg. 19 K
- Vagn Journalist Amagerfælledv. 43³ S
- Martin Kaffehdl. Kjøbmagerg. 5 K ☎ Cent. 3826 & 8826 Bp. Herman Triers Pl. 2³ V ☎ N 4346y
- Sophie Eng Enkefrue Kaffehdl. Bagerstr. 7¹ V ☎ V 4453
- M W Frue Kaffeforr. St. Annæ G. 26Aˢ K

Poulsen L Kammerjæger Ø-Voldg. 14² K ☎ Palæ 1485x
- C F kgl. Kapelmusikus Biskop Krags Vænge 4ˢ Sø ☎ Ryv. 2597
- N Kapt. Kasserer i Krigsmin. R. Skaaneg. 6³ S ☎ Am. 2174y
- C Karetmager Polensg. 27³ S ☎ Am. 221
- H Kassekontrolør Under Elmene 10³ S ☎ Am. 1027v
- F F Kasserer u. Magist. N-Søgade 45³ K
- Hugo Kasserer i D F D S. Edv. Griegs G. 8² Sø
- L Kasserer u. Rodeforv. Rahbeks Allé 20ˢ V ☎ V 6283y
- P Kasserer f. Dansk Kirke i Udl. Skinderg. 24² K ☎ By 6188
- A Kioskejer (Kiosk Viben) Strandv. Kiosk Viben Sø ☎ Ryv. 20
- L Frue Klokkekrtice Vibev. 52 L
- Sv. Aa. Koloniallager Hollænderdybet 25 S ☎ Am. 4694
- A H O Kommunelærer Ulrik Birchs Allé 47 S ☎ Am. 1989
- Elisabeth Kommunelærerinde Kongedybs Allé 26 S
- E P Kommunelærerinde Ulrik Birchs Allé 47 S
- Karen Nyholm Frøken Kommunelærerinde Harsdorffsv. 6 B⁴ V ☎ V 5300u
- Mimi Kommunelærerinde Marienborg Allé 86 Søborg ☎ Søb. 255
- Poul Chr. Kommunelærer Søborg Hovedg. 63 A Søborg
- S Hansen Kommunelærer Lic. theol. Odenseg. 11ˢ Ø
- Th. Kommunelærer Sassv. 8 Gjentofte ☎ Gjent. 1037
- Viggo Kommunelærer Gothersg. 167³ K ☎ Palæ 2864x
- Einar Konfekturehdl. Louis Pios G. 11ˢ V
- Niels Konfekturehdl. Jagtv. 108 L ☎ N 2329v
- Pouline Konfekturehdl. Nørreg. 35 K Bp. Nansensg. 69³ K
- A Konstruktør Nordlandsg. 6¹ S ☎ Am. 5130
- Poul Kontorbestyrer v. Assistenshuset Griffenfeldtsg. 50¹ N ☎ N 3934v
- A J Kontorchef i Udenrm. R. DM. Sortedamsdoss. 27³ N ☎ Cent. 3559
- J C Kontorchef Panumsv. 23 Valby
- Th. Kontorchef Ehlersv. 34 Hell. ☎ Hell. 2029
- Hans ps. Kontrolør Obdams Allé 32¹ S ☎ Am 8368x
- Madsius Kordegn v. St. Jakobs Kirke Grenaag. 3⁴ Ø ☎ Ø 2443x
- E S Kunstmaler Freundsg. 9² V
- V C Kunstmaler Urbansg. 1⁵ Ø
- A Købmand Søvang Alle 6 Kastrup ☎ Kastrup 185
- Chr. Købmand Glumsøv. 44 Husum ☎ Bella 563
- Harald Købmand Sydhavnsg. 1ˢ V ☎ Sydhavn 1 Bp. Sydhavnsg. 4⁴ V
- J F Købmand Rugmarken 68 Søborg
- Poul Købmand Lyshøj Allé 20ˢ Valby ☎ Vb. 3022
- P Chr. Køkkenudstyrsforr. Amagerbrog. 133 S ☎ Am. 175y
- Carl Kørelærer Frederiksborgg. 19⁴ K ☎ By 4700
- Einar Kørelærer Mekaniker Lykkesh. Allé 38ˢ V ☎ Eva 1780
- M Legetøjsforr. Strandv. 21 Sø ☎ Ryv. 3572
- Margrethe Frøken Lotterikollektrice Vesterbrog. 206² V ☎ V 52-2x
- Axel Læge Østerbrog. 8 Sø ☎ Ryv. 3808
- Bjørn Læge Østerbrog. 82² Ø ☎ Ø 5145
- Gottlieb Læge Frederiksborgg. 43¹ F ☎ By 7417 og Østerbrog. 82² Ø ☎ Ø 5145 (9-10)
- K A Læge Ved Amagerport 6⁵ S ☎ Am. 7026
- O E Læge Østerbrog. 138³ Ø ☎ Ø 5206
- Knud Lærer H C Lumbyes G. 8 Sø ☎ Ryv 667y
- Emil Malerm. Gl. Mønt 13³ K ☎ By 5605x
- Emil Malerm. Landskronag. 11³ Sø ☎ Ryv. 264
- Malta Malerm. (A Strunge & Malta Poulsen) Solsortv. 59 F ☎ Gh. 2111

Poulsen O E Malerm. Henrik Rungs G. 11 N Bp. Gladiolusv. 2 S ☎ Am. 1524
- P Malerm. Tranegaardsv. 34ˢ Hell. ☎ Hell. 4250
- P J Malerm. Dronn. Tværg. 19 K ☎ Palæ 162 Bp. Fladstjernev. 6 L
- Anna Manufakturhdl. Esbjergg. 9 Ø ☎ Ø 1964x Bp. Kingosg. 9⁴ V
- Gerda M fh. Manufakturhdl. Krusaag. 9ˢ V
- M Manufakturhdl. Saxog. 59 V ☎ V 890x Bp. Maglekildev. 13³ V ☎ V 5650y
- P E Manufakturhdl. Englandsv. 194ˢ S ☎ Am. 8194
- Hans Marineoveringeniør R. DM. Holsteinsg. 27⁴ Ø
- Chr. Maskinfabr. (Aug. Sædder) Kapelv. 9³ N
- M M fh. Maskinmester R. Strandv. 142¹ Hell. ☎ Hell. 1955
- V E H Maskinmester Duev. 90¹ F ☎ Gh. 3260x
- Aage Mejeriejer Strandg. 11 K ☎ Cent. 13811 Bp. Torveg. 49³ K ☎ Am. 6473
- P H Mekaniker Heimdalsg. 46 L ☎ Tg. 3481 Bp. Vølundsg. 24² L ☎ Tg. 1445y
- E mek. Værkst. Blegdamsv. 100 Ø ☎ Cent. 13115 Bp. Irmingersg. 15⁵ Ø ☎ Ø 1786v
- E Melhdlske Nørrebrog. 62 A N ☎ N 6491
- Hans Melhdl. Frederikssundsv. 14 L ☎ Tg. 201
- H V Melhdl. Nørrebrog. 184 L ☎ Tg. 1308 Bp. Kløver Alle 9 Brh. ☎ Bella 190
- F Murerm. Bygaden 56 Søborg
- Oscar Murerm. Maagev. 36² Brh.
- W Murerm. C F Richs V. 15 F ☎ Gh. 2034
- Chr. Musiker Reykjaviksg. 4³ S ☎ Am. 1955x
- Emil Musiker Ø-Voldg. 8ˢ K ☎ Palæ 601v
- Th. Musiker Bøhmensg. 45⁴ S ☎ Am. 1684x
- A Sveistrup Frue Musiklærerinde Frdbg. Allé 38³ V ☎ V 3492
- G Musikvarehdl. (Frdbg. Musikhus) Grundtvigsv. 15ˢ V
- C Møbelhdl. S-Boulevard 2 V ☎ V 7499
- Emilie Enkefrue Møbelhdl. Kløverbladsg. 53ˢ Valby
- V B fh. Møntmester R. DM. V-Boulevard 13² V
- H Walter Notarialassist. FM. Kirkev. 10 Charlottl.
- H Oberstinde Vesterbrog. 90³ V ☎ V 6784x
- Ove Overassist. Sønderjyllands Allé 11¹ Vanl. ☎ Damsø 1880
- Sophie Frøken Overassist. Willemoesg. 34² Ø ☎ Ø 1549x
- P E Overintendant Fuldm. i Krigsmin. Herluf Trolles G. 18⁴ K
- J E C Overkontrolør i Post- og Telegraf v. Vesterbrog. 26³ V ☎ V 3569
- Vald. Overlæge Dr. med Drosselv. 38 F ☎ Cent. 3557 (Mand., Onsd. & Fred. 12½-2)
- O L Frøken fh. Overlærerinde Hattensens Allé 9¹ F ☎ Gh. 6666
- W Overmaskinmester Tuborg Havn Hell. ☎ Hell. 3625
- F V Overpostpakmester Bergthorasg. 18³ S
- P M Overretssagf. Gyldenløvesg. 14 K ☎ Cent. 1898 Bp. Lemchesv. 8 Hell. ☎ Hell. 3026
- T C Overtoldbetj. Engelstedsg. 56 Sø
- S Th. Pantelaaner Nørrebrog. 219 L Bp. Lindegaardsv. 26 Charlottl. ☎ Ordr. 748
- Chr. Parfumehdl. (De Forenede nordiske Parfumerier) Jægersborg Alle 26 Charlottl. ☎ Ordr. 791
- 's Chr. Parfumerie Jægersborg Allé 28 Charlottl. ☎ Ordr. 536
- Niels Partikulier Lyngbyv. 486 Gjentofte
- P C Pastor emer. Peter Bangs V. 74¹ F ☎ Gh. 3339x
- P Oldenborg Pastor emer. Musiklærer Dybendalsv. 30ˢ Brh. ☎ Damsø 1580
- **D T Poulsen's** Planteskole & Frøhandel Roskildev. 70 Valby ☎ Vb. 100 & Vb. 1128
- A Plisséforr. Koldingg. 1ˢ Ø ☎ Ø 4169y
- Harald Postassist. P G Ramms Allé 21ˢ F ☎ Gh. 4379
- N P Postbudformand Hvidkildev. 99¹ Brh.

Poulsen A Spangsberg Postkontrolør Klokkerhøjen 14² [L] Tg 3915x
- C E H Pr.-Løjtn. Overg. o. V. 102³ [K]
- Anna Professorinde st. Kongensg. 83² [K] Cent. 15848
- Asta Professorinde Rosenborgg. 2³ [K] Palæ 3635
- A Prokurist Østerbrog. 134² [Ø] Ø 5121
- Axel Prokurist Heinesg. 1² [L] Tg. 3424y
- E Schytt Prokurist Nyrnbergg. 48⁴ [S] Am. 6094 y
- Johs. Skovgaard Prokurist Søvejen 17 Holte Holte 595
- M Prokurist Ceylonv. 3¹ [S]
- N Lindahl Prokurist Islands Brygge 17² [S] Am. 14
- P J Prokurist Strandparksv. 3² Hell.
- S A J Prokurist Vesterbrog. 112ˢ [V]
- Wilh. Prokurist Ingemannsv. 24² [V] N 3303x
- Th. Oskar Præst Classensg. 16ˢ [Ø] Ø1994x
- Svenn Redaktør af Berl. Tid. Overretssagf. R. Vestagerv. 27 Hell. Cent. 2143
- F V Boserup Regnskabsf. Stuckenbergsv. 28 Lyngby
- I A Enkefrue Rentrice Amager Boulevard 125³ [S] Am. 4794x
- Aage Repræsentant Møllebakken 6 Husum Bella 1336
- Aage Repræsentant Jens Munks G. 3⁴ [Ø] Ø 8068
- C F Repræsentant Ordr. Jagtv. 35Hˢ Charlottl.
- C M Repræsentant Linnésg. 33³ [K] By 4357
- H V S Repræsentant Borups Pl. 30³ [L] Tg. 1409y
- N P Repræsentant Nyhavn 33² [K]
- N P Repræsentant Søborg Hovedg. 98 Søborg Søb. 958
- N P C Repræsentant Smalleg. 28² [F]
- Th. A M Repræsentant Nyelandsv. 113¹ [F] Gh. 6691
- H P Restaurator Frederiksborgv. 142ˢ [L] Tg. 3875
- M Restaurator Gustav Adolfs G. 12² [Ø]
- Olaf Restaurator Smalleg. 44A [F] Gh. 779
- P Restaurator Nærum Nærum 16
- Poul Restaurator Lyngbyv. 26 [Sø] Cent. 10570
- Sofie Frue Restauratrice Gyldenløvesg. 10 [K] Cent. 3588
- Chr Revisor Evaldsg. 12¹ [N] N 2910v
- H Revisor Amagerfælledv. 31⁵ [S] Am. 7598
- Kay Vald. Revisor Lyngbyv. 33¹ Gjentofte
- Leif Revisor Vesterbrog. 96⁴ [V] Eva 452
- Lønsmann Revisor Colbjørnsensg. 3 [V]
- Olaf Revisor Aaboulevard 11³ [V] N 6212
- Poul Revisor Gl. Kongev. 172A¹ [V] V 9873
- L Rodemester Rahbeks Allé 20ˢ [V] V 6283y
- P Wilkens Sadelmagerm. v. Hærens Tøjhus Strandboulevarden 108² [Ø] Ø 6041
- Einar Sekretær Drejøg. 2² [Sø] Ryv. 142x
- Karen Frøken Sekretær Kornblomstv. 9⁴ [S]
- P Sekretær Peder Lykkes V. 19³ [S]
- P A Sekretær Cand. polit. Mikkel Vibes G. 5² [K]
- L P Skibsfører Amagerbrog. 163² [S] Am. 8412
- P Skibsfører Strandv. 38² Hell. Ryv. 614x
- Christian Skomagerm. Jægersborgg. 20 [L]
- Jacob Skomagerm. Vesterbrog. 177 [V] V 805 y
- Kristian Skomagerm. Nyelandsv. 2 [F] Gh. 1012x
- L T Skomagerm. Istedg. 28 [V] V 2888x
- M Skomagerm. P Knudsens G. 27ˢ [V] Sydhavn 9
- Poul E Skotøjshdl. Viborgg. 72A² [Ø] Ø 7854
- S Skomagerm. V-Voldg. 96 [V] By 1398y
- A C Skrædderm. Kærmindev. 26 Gjentofte Gjent. 598
- **Poul C Poulsen** Skrædderm. Frederiksborgg. 39 [K] Cent. 569 Bp. Frederiksborgg. 19⁴ [K] By 4700

Poulsen Vald. Skrædderm. Heibergsg. 14ˢ [K] By 7197
- Johannes Skuespiller Strandpromenaden 39 [Sø] hemmeligt Nr.
- Karen Skuespillerinde Peter Bangs V. 171 Vanl. Damsø 1457
- C V Slagterm. Ravnsborgg. 23 [N] N6235
- H Slagterm. Nørrebrog. 193 [L] Tg. 76 Bp. Kongevejen 48 Holte Holte 461
- Svenn Slagterm. Holmbladsg. 25 [S] Am. 1299y Bp. Chr. Svendsens G. 8⁴ [S]
- 's Emil Eftf., L Jacobsen Smedem. I. Farimagsg. 7 [Ø] Ø 1715x
- Harald Smedem. Gas- & Vandm. Langelandsv. 51 [F] Gh. 4849 Bp. Borups Allé 148³ [L] Tg. 1675x
- J A Smedem. Skytteg. 31 [N] Bp. Merløsev. 5 Husum Bella 750
- S Smedem. Ordrupv. 83 Charlottl.
- Thorv. A Smedem. Gas- og Vandm. Rantzausg. 35 [N] N 5929 Bp. Heisesg. 36² [Sø]
- AE Snedkerm. Frm. Gothersg. 89 [K] By 611x & By 5241y
- A S Snedkerm. Carl Langes V. 24 Valby Vb. 1668x
- C Snedkerm. (A E Poulsen) Vølundsg. 2⁴ [L]
- Carl Snedkerm. Godthaabsv. 54³ [F] Gh. 3171y
- J F Snedkerm. (J F Poulsen & Søn) Frederiksborgg. 33⁴ [K]
- J F & Søn Snedkerm. Hindeg. 11 [K] Palæ 1075
- L A Snedkerm. (A E Poulsen) Holsteinsg. 8³ [Ø]
- N A Snedkerm. Bentzonsv. 50B³ [F]
- Poul Snedkerm. (J F Poulsen & Søn Frederiksborgg. 33⁴ [K]
- Th. Snedkerm. Krusaag. 30 [V] V 298x
- Viktor Snedkerm. L I Brandes Allé 12 [V] N 2444 x Bp. Esromg. 30⁴ [L]
- I C Sognepræst v. Absalons Kirke S-Boulevard 53³ [V] V 3281
- Ulla Frue Solodanserinde Strandpromenaden 39 [Sø]
- Anker Speditør (Internationale Spedition Hansa) Fredericiag. 82¹ [K] Palæ 100
- K Albinus Speditør Vennemindev. 42² [Sø] Ryv. 1494 y
- V Friis Speditør Maagev. 36² Brh.
- E Enkefrue Sproglærerinde Teglgaardstr. 12³ [K] By 5981y
- **H Poulsen & Co., Akts.,** Sten- & Grusforr. Kalvebod Brygge Gasværkshavnen [V] Cent. 4729 & 8636 Postkonto 2311
- Svend Stukkatør Buddinge Hovedg. 259 Søborg
- **M Thygesen Poulsen** Sygeplejeforr. Gross. Vesterbrog. 46 [V] Cent. 9207 & V 8533
- Elly Frue Sygeplejerske Strandv. 178 Charlottl. Ordr. 2993
- Edvard fh. Sølvsmedem. Mariev. 21¹ Hell. Hell. 4185
- Knud Sølvsmed Aagade 124² [L]
- Marie Frøken Taksatrice Dr. Abildgaards Allé 4ˢ [V] N 5842
- Geo. Tandlæge Gammeltorv 10, 12 [K] Cent. 2017 Bp. Bülowsv. 32 A² [V] N 6666
- Felix Tandtekniker Westend 7¹ [V] V8251
- Frode Tapetserer (Johan F Poulsen) Krystalg. 28³ [K] By 8353
- **Johan F Poulsen** Tapetserer & Dekorator Frm. Krystalg. 28 [K] Cent. 7522
- Knud Tapetserer & Dekorator Frederiksundsv. 108 [L] Tg. 3341
- Adam Teaterdirektør R. DM. Rosbæksv. 16 Str. hemmeligt Nr.
- M A Telegrafkontrolør Ø-Farimagsg. 15² [K] By 7078
- Rudolf I Tjener Lyong. 9⁴ [S] Am. 91x
- P L Trafikinsp. v. Statsb. Egilsg. 22³ [S] Am. 1286
- L B Trafikkontrolør v. Statsb. Lyøv. 1² [F]
- L Mandrup Trafikkontrolør v. Statsb. Enghave Pl. 6² [V] V 1891x
- E Juul Translatør Hornbækg. 11¹ [L] Gh. 3129y
- Erik Translatør Fuldm. St. Knuds V. 11ˢ [V]

Poulsen Johs. Translatør Kontrolør i Post- og Telegrafv. Vimmelskaftet 42 A [K] Cent. 10501
- P H C Translatør Amsterdamv. 17² [S] Am. 1892v
- Børge Trikotagefabr Læderstr. 28 [K] Cent. 10605 Bp. Strandv. 16 Cˢ [Sø] Ryv. 2970
- Chr. Tømmerhdl. Solsortv. 60ˢ [F] Gh. 2818
- Hakon Tømrerm. Mosegaardsv. 21 Gjentofte Gjent. 890
- Ole Tømrerm. Snedkerm. Nybrov. 80 Lyngby Lyngby 842
- P Chr. Tømrerm. Storkebakken 5 [L] Bella 1291
- Sophus Tømrerm. Bratskovv. 34 Vanl. Damsø 262
- Fr. Urmager Fiolstr. 31 [K] By 5512x Bp. Norasv. 20 Charlottl. Ordr. 1551
- A Urtekr. st. Kongensg. 74 [K] Palæ 2768 Bp. Cort Adelers G. 9⁴ [K]
- Carl Urtekr. N-Frihavnsg. 104² [Ø]
- Christen Urtekr. Frugthdl. Helgesv. 19ˢ [F] Gh. 6263
- E Urtekr. Webersg. 3 [Ø] By 5891 x
- Edvin Urtekr. St Pauls G. 44 [K] Palæ 2168 Bp. St. Pauls Pl. 3¹ [K]
- Holger Urtekr. st. Strandstr. 20 [K] Cent. 12522 Bp. Dronningensg. 54⁴ [K] Am. 5540x
- M & A Salversen Urtekr. Søborg Hovedg. 84 Søborg Søb. 810
- P C Urtekr. Viborgg. 72 B [Ø] Ø74y
- [Vaskerier se Afd. VII Fag-Register]
- Heldt Vinduespolerer Nannasg. 3¹ [L] Tg. 4554x
- Laur. Vinhdl. (Hedobald Petersen's Eftf.) Vejlesøv. 5 Holte Holte 439
- P Vinhdl. (Vinhdl. Royal) Chr. d. 2. Pl. 8 [S] Am. 3262
- P C Vinhdl. Lyngbyv. 33 [Sø]
- Philip Vognmand Frederikkev. 2ˢ Hell. Hell. 2011
- Alex. & Co. Vulkaniseringsanstalt st. Kongensg. 81 [K] Palæ 2865

Poulsen Skadhauge Jeppe Antikvarboghdl. Fiolstr. 19ˢ·¹ [K] Cent. 9853

Poulsen Skouboe J F Kommunelærer Dronn. Olgas V. 3¹ [F] Gh. 5267 y

Povlsen [Se endv. Paulsen, Poulsen]
- Gudrun Cand. polit. Øverødv. 28 Holte
- Einar Ingeniør Hjalmar Bergstrøms V. 10³ Valby Vb. 2297y
- Just mus. Instrumentmager Mønterg. 3 [K] By 1027v
- T V fh. Kirkeminister MF. Øverødv. 28 Holte Holte 137
- K C & P M Kommunelærerinder Øresundsg. 25² [Ø] Ø 5488
- L Smør- og Ostehdl. Falkoner Allé 40 [F] Cent. 3142 Bp. N Jespersens V. 25 [F] Gh. 1830

Praefke J Tapetserer Møbelhdl. Dagmarsg. 3 [L] Tg. 2692x

Praëm
- **Inger Praëm** Danserinde v. d. kgl. Teater Inger & Edward Praëm's Danseskole Trianglen 4 [Ø] Bp. Svinget 20⁵ [S] Am. 6142
- E C L Direktør Danselærer Mønterg. 12³ [K] By 1208 Bp. Svinget 20⁵ [S] Am. 6142
- Svend Kontorchef St. Jakobs G. 3ˢ [Ø] Ø 1979 v
- C Telegrafbestyrer Anemonev. 40 Gjentofte Gjent. 1306

Praêm A N V Oversætterinde Vodroffslund 4³ [V] Eva 2123

Prag Inger Kommunelærerinde Rosenv. Allé 5⁴ [Ø] Ø 1837x
- V Læge Rustenborgv. 3 Lyngby Lyngby 5 (8½-9, 4½-5 Fred. kun 4½-5)

Prager Helmuth C Hørkr. Classensg. 6 [Ø] 3876x

Pragner V Hattefabr. Gl. Kongev. 147³ [V] V 9929
- Gustav Hattemager Gl. Kongev. 85 [V] Cent. 7539 Bp. Gl. Kongev. 147³ [V] V9929

Prahl Helge Arkitekt Bianco Lunos Allé 5⁴ [V]
- Poul Butiksinventarforr. Krøyersv. 8ˢ Klpbg. Ordr. 2833
- Harald fh. Dommer R. DM. Gustav Adolfs G. 6ˢ [Ø] Ø 7884

Prahl C & H Frøkner Lipkesg. 18³ ⊠ ▯ Ø 2588
- Karen Frøken Frdbg. Allé 43² V ▯ V 1509v
- Ella Guldsmed Nansensg. 42 K ▯ By 8702
- Knud Guldsmed Kuhlausg. 37 St ▯ Ryv. 2027 x
- Kai Gørtlerm. Kastaniev. 17 V ▯ V 7013
- Jacob Juvelér (Petersen & Prahl) Romsøg. 1ˢ St ▯ Ryv. 988v
- Løve Kaffehdl. Raadvad 32 Springforbi ▯ Skodsb. 16
- Astrid Kommunelærerinde Livjægerg. 39⁴ ⊠ ▯ Ø 3719x
- Svend Koncertsanger Nørrebrog. 50¹ N ▯ N 4913y
- Johan fh. Kontorchef Gardes Allé 5⁵ Hell. ▯ Hell. 4325y
- Henry Møbelhdl. Hesseløg. 7ˢ St ▯ Ryv. 2617y
- Bjørn Repræsentant Sønderborgg. 6¹ ⊠ ▯ Ø 2128y

Prahm Inger Philipsen Enke e. Læge Strandboulevarden 5² ⊠ ▯ Ø 7003y
- Helene Philipsen Malerinde Soldalen 31 St ▯ Ryv. 3746v
- O V Philipsen Notar Translatør R. Livjægerg. 44⁴ ⊠ ▯ Ø 563

Prahn V Fabrikant Teglgaardstr. 4 K ▯ Cent. 8580 Bp. Vesterbrog. 98 A² V ▯ V 4509

Praliné, ved Emma Møller Konfektureforr. Østerbrog. 110 ⊠ ▯ Ø 2626

Pramvig H A Stationsbestyrer Øresundsv. Jernbanestationen S

Prange Kathleen Enkefrue Strandv. 108 Hh.⁵ Hell.
- Eva Frøken Blegdamsv. 46⁵ ⊠ ▯ N 4126x
- John Gross. Nystedv. 29² Valby
- H O Gymnastiklærer Worsaaesv. 14¹ V ▯ N 651x
- Axel Ingeniør Cand. polyt. R. Teglgaardsv. 14 Charlottl. ▯ Ordr. 2522

Prangen A v. Frue Clarasv. 7 Charlottl. ▯ Ordr. 1352x
- A v. Overretssagf. Raadhuspl. 59 V ▯ Cent. 3537 & 3538 Bp. Nikolaj Pl. 26² K ▯ By 8042
- Joh. v. Overretssagf. R. Raadhuspl. 59 V ▯ Cent. 3537 & 3538 Postkonto 646 Bp. Chr. d. 9. G. 2² K ▯ By 4877

Prato, Akts., Ny Vesterg. 7 B K ▯ By 3774

Prause Gustav Kasserer u. Rodeforv. Svanevænget 1² St ▯ Ryv. 3281x

Pravsgaard M Snedkerm. Nakskovv. 21 Valby Bp. Vigerslevv. 22² Valby ▯ Vb. 822

Preben Kay Kontorchef i Landbrugsm. R. Skjoldsg. 11¹ ⊠ ▯ Ø 231x

Preben-Jensen Erik Repræsentant Vermundsg. 14¹ St ▯ Ryv. 3090 y

Prebensen Marie Enke e. Overlærer Harald Kiddes V. 6¹ Valby
- Ejnar Pr.-Løjtn. Baadsmandsstr. 43 K

Precht M Pensionat Kjøbmagerg. 29¹ K ▯ By 6381
- Georg Repræsentant Sundholmsv. 56² S ▯ Am. 654y

Predbjørn Torben Snedkerm. Holsteinsg. 32⁴ ⊠ ▯ Ø 610 u

Preetzmann-Aggerholm S Frue Svinget 18⁵ S ▯ Am. 4496 y
- Jon Repræsentant Svinget 20² S

Prehn P E Automatfabr. Gas- & Vandm. Fuglebakkev. 90 L ▯ Tg. 3363 Bp. Fordresgaardv. 50 Brh. ▯ Gh. 4474
- Hans Børstenbinder Vesterbrog. 54 V ▯ Cent. 2625 Bp. Vejlesøv. 17 Holte ▯ Holte 97
- F Direktør Japanv. 24 S
- E C Enkefrue Toldbodg. 11² K ▯ Palæ 1242x
- E Frk. Forstanderinde Læsøesg. 12² N ▯ N 428y
- Johanne Frue S-Boulevard 119³ V ▯ Eva 381x
- Marie Frue Ahlefeldtsg. 28³ K ▯ By 847x
- Ernst Gross. Danasv. (Vodroffspl.) 17³ V ▯ V 3355
- Holger Kapelmester Ahlefeldtsg. 28³ K
- Helga Kassererske S-Boulevard 119³ V
- Niels fh. Melhdl. Peter Bangs V. 58³ F
- Viggo Murerm. Meinungsg. 4³ N ▯ N 6072
- A Prokurist Strandv. 187³ Hell. ▯ Hell. 1604

Prehn A C Slagterm. Sundevedsg. 22² V ▯ V 8704
- D E Værkfører Brombærv. 3 Brh ▯ Gh. 4198

Preil Louis Musiker Carl Johans G. 12⁴ ⊠ ▯ Ø 5105

Preiler P A Manufakturhdl. (Manufakturforr. Rollo) Nakskovv. 19¹ Valby

Preis A Blikkenslagerm. Gas- & Vandm. Ravnsborgg. 20B¹ N
- J C th. Direktør f. Matrikulsv. R. D M. Schioldannsv. 7 Charlottl. ▯ Ordr. 1313
- A Forpagter Arnegaards Allé Arnegaarden Holte ▯ Holte 113

Preisler M Arkitekt Puggaardsg. 14⁴ V ▯ By 2031y
- Edv. Direktør V-Boulevard 51² V ▯ By 8512
- Folmer Direktør M. I. R. st. Kongensg. 118⁴ K ▯ Cent. 12068
- Astrid Enke e. Arkitekt Puggaardsg. 14⁴ V ▯ By 2031y
- Ruth Enke e. Læge Jernbanev. 23 A Lyngby ▯ Lyngby 501
- Rigmor Frue Thorshavnsg. 2² S ▯ Am. 6274
- F Frøken Mynstersv. 9¹ V ▯ V 429y
- Ry Gartner Blomsterhdl. Østerbrog. 22 ⊠ ▯ Cent. 12606 Bp. Holsteinsg. 55⁴ ⊠ ▯ Ø 7177
- Chr. Gross. Banev. 9 Charlottl. ▯ Ordr. 778
- O H Ingeniør Laybournsv. 1 Vanl. ▯ Damsø 1622
- G Lædervarehdl. (Frdbg. Lædervareforr.) Gl. Kongev. 119 A° V
- Bahne Malerm. Ø-Paradisv. 49 Holte ▯ Holte 470

- Preisler's optiske Institut
Kjøbmagerg. 13 K ▯ Cent. 4599
- Sv. Prokurist Guldbergsg. 131ˢ N ▯ N 4945x
- Julius Snedkerm. Liflandsg. 6 S
- Jean Aage Underdirektør st. Kongensg. 118⁴ K

Preisler Knudsen H Byretsdommer Hegelsv. 29 Charlottl. ▯ Ordr. 795

Preissker E Prokurist Julius Valentiners V. 22² F ▯ Gh. 5576y

Preisz Johs. Ingeniør Vesterbrog. 4A V ▯ Cent. 10566 Bp. Sagasv. 4 V ▯ V 6685x

Premer Axel Gross. Agenturforr. Vodroffsv. 21A¹ V ▯ Cent. 15955
- Aage Kontorchef Bøgev. 13 Hell. ▯ Hell. 2574

Premier Ice Cream Akts. Polititorvet V ▯ Cent. 14078, 14098 & 15077

Prener Otto Forretningsf. Sorgenfrig. 9ˢ L
- G Manufakturhdl. (Fix & Færdig) Nørrebrog. 183⁴ L ▯ Tg. 1022x

Prenter Regin Cand. theol. Frederiksborgv. 168² L

Pres-Centralen v. E Jeppesen Virginiav. 1 F ▯ Gh. 5542x

Presenningkompagniet, Akts., St. Annæ Pl. 19 K ▯ Cent. 8230

Preskompagniet Indeh. Karen Kristensen Vesterbrog. 65 V ▯ Cent. 14034 & V 9790

Pres-op ved A Jensen Baggesensg. 1 N ▯ Cent. 11776

Press Einar Gross. Hyldebærv. 1ˢ Brh. ▯ Gh. 4265
- Aage Kasserer Njalsg. 22³ S ▯ Am. 855 y

Press-Hansen Aa Gross. Rosenørns Allé 65³ V ▯ N 1058v

Pressebureauet Pax Trianglen 4 ⊠ ▯ Cent. 1486

Presse-Foto-Bureauet for Skandinavien ved O B J Søkjær st. Kannikestr. 10 K ▯ Cent. 3243 & Palæ 2579

Pressejernet ved H P Hansen Nyhavn 40 K

Pressens Billedcentral v. O B J Søkjær st. Kannikestr. 10 K ▯ Cent. 3243 & Palæ 2579
- Bureau Strandg. 24 K ▯ Cent. 5545
- Illustrations-Bureau, Carlsen & Kaaring Kjøbmagerg. 9 K ▯ Cent. 8085 Postkonto 999
- Radioavis Ny Østerg. 3 K ▯ Cent. 15200

Presskorn-Thygesen E J Redaktør Ribeg. 2⁴ ⊠
- Aage Revisor Bogholder Lombardig. 6¹ S ▯ Am. 7018

Preuss Georg Direktør Slotsv. 14. Charlottl. ▯ Ordr. 2085
- C Klkollektrice Svend Trøsts V. 6² V ▯ V 1993v

Preuss Carl Konsulatssekr. Gammeltoftsg. 2³ K ▯ By 1701y
- F L Repræsentant Lipkesg. 2³ ⊠ ▯ Ø 157x
- Edgar Violinist Konservatorielærer Pomonav. 4 Brh. ▯ Gh. 4946

Preuthun Leo Glarm. Sønderengen 55 Søborg ▯ Søb. 582
- Louis Glarm. Rosenv. Allé 5¹ ⊠
- Louis & Leo Glarm. Rosenv. Allé 5¹ ⊠ ▯ Ø 5744
- L S J V Glarm. Willemoesg. 6 ⊠ ▯ Ø 6470 Bp. Rosenv. Allé 17B³ ⊠
- V H Glarm. Randersg. 2ˢ ⊠ ▯ Ø 712

Preventa ved S Vogel Sygeplejeforr. Vesterg. 3 K ▯ By 4195

Price V L Ingeniør C F Richs V. 50 F ▯ Gh. 4366
- Mathilde Malerinde Peter Bangs V. 8 F
- John Skuespiller Peder Skrams G. 11³ K ▯ By 2314x
- Ellen fh. Solodanserinde Østbaneg. 41¹ ⊠ ▯ Ø 4344x

Prich Hermann Kurvemager Bülowsv. 50ᴮ V ▯ N 6724 Bp. Gartnerg. 7³ N

Priemé Povl Cyklehdl. Eskjærv. 3ˢ Vanl.
- Ernst Journalist Cand. polit. Julius Thomsens G. 14⁵ V ▯ N 6336
- C G Købmand Grækenlandsv. 57 S ▯ Am. 5437y Bp. Th. Jensens Allé 22 Kastrup ▯ Kastrup 164

Prieme Evald Gross. Olgasv. 25 Vedbæk
- William Gross. Modevarer en gros Mikkelbryggersg. 3 K ▯ Cent. 1815 & 3015 Postkonto 1215 Bp. Ejderstedg. 8⁴ V ▯ V 8285.
- T Prokurist H C Ørsteds V. 50B⁴ V ▯ N 6434

Priemer K W Frue Revisor Lykkesh. Allé 7B V

Prien Anna Enkefrue Kompagnistr. 33² K ▯ By 1600x
- Ernst Fuldm. Danasv. (Vodroffspl.) 10³ V ▯ V 8808
- Lorenz Gross. (Foto-Importen) Nørreg. 51² K ▯ By 1385y.

Prier L Frøken N-Søgade 25B¹ K ▯ By 825

Pries E U Frue Klkollektrice Lauritz Sørensens V. 22ˢ F

Priess A E Maskinmester Ryvangs Allé 89 Hell. ▯ Hell. 2989
- F Skrædderm. Meinungsg. 5 N ▯ N 1993y

Priisholm N T Herreekviperingshdl. Bagsværd Hovedg. 127-137 Bagsværd ▯ Bagsværd 4

Priiskorn H Guldsmed Kjøbmagerg. 60 K ▯ By 3462 Bp. Hanstholmv. 25 Vanl. ▯ Damsø 1507

Primgaard-Nielsen W Enke e. Dyrlæge Gl. Kalkbrænderi V. 50³ ⊠
- W Pakkassefabr. Kostskolev. 1, 3 Bagsværd ▯ Bagsværd 2
- Frede Savværksejer Bagsværd Hovedg. 147 Bagsværd ▯ Bagsværd 144

Primon A Frøken Østerbrog. 2² ⊠

Primora, Akts., Radiomateriel Amalieg. 28 K ▯ Cent. 15445

Primula v. H A Hansen Blomsterhdl. Istedg. 23 V ▯ V 4383

Prince of Wales, Odin A Møller Herreekviphdl. Vesterbrog. 2 E V ▯ By 4563

Prindsholm L M Baneingeniør v. Statsb. Marskensg. 4² ⊠ ▯ Ø 7767

Prins Johanne Enkefrue Reventlowsg. 28⁴ V ▯ V 2787x
- G Gross. (Wilh. F Hoffmann & Co.) Syvens Allé 3⁴ S

Prins Valdemar og Prinsesse Maries Fond Valdemarsg. 60° V ▯ V 8192 se Afd. V Real-Register.

Prinsens Palæ se Afd. V Real-Register

Printa, Akts., Kaffehdl. Aarhusg. 33 ⊠ ▯ Ø 917x

Printz E J Afdelingsleder Fredensv. 29 Charlottl ▯ Ordr. 2245
- G Malerm. Kong. Nyt. 21 K ▯ By 5580y Bp. Haraldsg. 44ˢ St

Printzlau Elisabeth Enkefrue Pile Allé 19ᴮ² F ▯ V 5140x
- I Prokurist Griffenfeldtsg. 10³ N

Prior Axel Adjunkt Cand.mag. I H Mundts V. 4 Lyngby
- Alexis J Arkitekt Ny Toldbodg. 15[1] K Palæ 1280
- & Sørensen Automobilreparatører Tingv. 63 S Am. 3518
- V Automobilreparatør Ved Amagerport 6[4] S Am. 859x
- 's Vilhelm kgl. Hof-Boghdl. Kjøbmagerg. 52 K Cent. 1579 & 1580 Postkonto 3742
- Thomas Bogtrykker Sofiev.29 Hell. Hell. 1596
- Aage Cand.jur. Fuldm. Parkvænget 7 Charlottl. Hell. 776y
- Helge Cand. mag. Gl. Jernbanev.26[2] Valby Vb. 2642u
- & Reimann Cyklehdl. Strandv. 94 Hell. Hell. 514y
- H P Direktør Klampenborgv.50 Klpbg. Ordr. 175
- Clara Enkefrue (Adolf Prior) Vodroffsv. 23 V Cent. 976
- Thyra Enkefrue Lundekrogen 4[S] Hell.
- Gytha Frue Ved Amagerport 2[4] S
- Anine Frøken Hardangerg. 3[5] Ø Ø 6991
- ERW Frøken Classensg.19B[1] Ø Ø1136x
- J A Fuldm. Klampenborgv. 50 Klpbg.
- W W Generalmajor Chef f. Generalstaben K. DM. Kongensv. 1 F Gh. 7401
- **Adolf Prior** Gross. Frm. Vodroffsv.23 V Cent. 976
- Axel, Akts., Gross. Bredg. 33 K Cent.23, 24 & 5877 Postkonto 2426
- Ejnar Gross. Soldalen 24 Sø Ryv. 1616
- Harald Gross. Odenseg. 30[4] Ø Ø 3730
- Henry Gross. Fabrikant (Frm. Adolf Prior) Handelsrejsende Vodroffsv. 23 V Cent. 976 Bp. Peter Bangs V. 78[3] F
- Holger Gross. Kaffe en gros Nyhavn 20 K Cent.5730&5731 Postkonto 887 Bp. Vestagerv. 11 Sø Ryv. 651
- & Tranberg, Akts., Gross. st. Kongensg. 67 K Cent. 11595
- Johs. fh. Kontorchef Østerbrog.118[3] Ø Ø 521x
- Otto Overretssagf. Raadhusstr. 7 K Cent. 11019 Postkonto 2145 (10-3) Bp. Bredg.78[S] K Palæ 895y
- K Repræsentant Lundekrogen 4 Hell. Hell. 3955
- Daniel Speaker ved Statsradiofonien Østerbrog. 118[3] Ø Ø 521x
- Dagmar Translatrice Strandboulevarden 117[2] Ø Ø 2086v

Prip A B Adjunkt Kathrinev. 16 Hell. Hell. 2398
- E M J Ehrenreich Bankkasserer Solskrænten 24[S] Valby Vb. 2849
- Christian Blikkenslagerm. Duev. 120 F Gh. 3269x Bp. Lyngholmsv. 26 Vanl. Damsø 840
- T Cand. pharm. Eivindsv. 34 Charlottl. Ordr. 2690
- Johs. Kommunelærer N-Fasanv. 19[2] L
- Harald Repræsentant Vandtaarnsv. 13 Søborg
- 's Axel Skefabrik, Akts., Augustag. 25 S Am. 3947 & Am. 5503
- Svend Skibsfører Baunegaardsv. 82 Hell. Hell. 951
- Otto Skibsreder Firma Holm & Wonsild Sofiev. 19 Hell. Hell. 1784
- Kirsten Enkefrue Sygeplejebureau Vagtelv. 34[1] F Gh. 4058

Prisbilligheden ved E Bodenhagen Gl. Kongev. Gl. Banegaard V Cent. 14441 Postkonto 14441

Priskorn R J Bogholder Gl. Kalkbrænderi V. 25[S] Ø
- Ch. Jernhdl. Matthæusg. 7[4] V
- Bernhard Stenhuggerm. Brønshøjv.17 Brh. Bella 546 Bp. Vibev. 18 L Tg. 726y

Pristrup H M fh. Søminemester DM. Malmmosev. 53 Holte Holte 783

Pritzel A C M Direktør Cand. phil. Lyngby Hovedg. 12 Lyngby

Privatbanken i Kjøbenhavn, Akts.,
Hovedkontoret Børsg.4 K aabent 10-3, Lørdag 10-2
Bankbogs-Afd. tillige 5½-6½ Boks 10-5, Lørdag 10-2
Cent. 1 m. Omstill. Kl. 9½-5½, Lørdag 9½-4 til Direktion og Hovedkontorets samtlige Afdel.
For Provinssamtaler Cent. 1000 & Stats 32 & 411, Direktionen Stats 410.
Fondsafd. Cent. 10101 & Stats 192.
Inden- og udenlandsk Korrespondance, Indenlandsk Vekselafdeling Stats 422
Afdelingskontorer aabne 10-3 & 5½-6½, Lørdag 10-2 & 5½-6½
Boks 10-5:
Østre Afd. Kong. Nyt. 28 K Cent. 277, 2977, 4905, 4955 & 11277 Boks Cent. 3164
Vestre Afd. Nygade 7 K Cent. 4303 med Omstilling til samtlige Afdelinger
Nørre Afd. Frederiksborgg. 14, 16 K Hj. af N-Voldg. Cent. 1171, 11171, 13971 & 13671
Raadhus Afd. Raadhuspl. 57 V Palace-Hotel Cent. 3252, 3295 & 13257
Boks aaben i Banktiden:
Østerbro Afd. Østerbrog. 78 Ø Cent. 4178, 6578 & 10578
Frederiksberg Afd. Gl. Kongev. 178 V Hj. af Falkoner Allé Cent. 7137, 7138, 7167 & 14238
Nørrebro Afd. Nørrebrog. 52 N Cent. 3192 & 3193
Vesterbro Afd. Vesterbrog.66 V Cent. 8459 & 8460
Amager Afd. Amagerbrog. 26 S Cent. 4923 & 4926
Godthaab Afd. Falkoner Allé 88 F Hj. af Rolighedsv. Cent. 4775 & 4779
Valby Afd. Valby Langg. 44 Valby Cent. 8891 & 8893
Lyngbyvej Afd. Lyngbyv. 1 Sø Cent. 5299 & 5688
Stefan Afd. Nørrebrog. 180 L Cent. 8026 & 8046
Enghave Afd. Istedg.142 V Enghave Pl. Cent. 14801 & 14802
Hellerup Afd. Strandv. 82 Hell. Hell. 1109 & Hell. 1209
Damhus Afd. Peter Bangs V. 60 F Cent. 14660 & 14640

Private
- **De private Assurandeurer,** Ltd., Slotsholmsg. 5 K vis a vis Knippelsbro Cent.6 & 4106 Postkonto 2271 Telegramadr. „Private" Stiftet 1786
- Belysningsvagt. Den, ved V Elmetofte Hothers Pl. 19 L Tg. 3688

Privatlitografiet f. Tegning & Gravering v. Schou & Olsen Kompagnistr. 27 K By 5795y

Probert F W Forstander Brolæggerstr. 12[2] K Palæ 1549y

Probst
- **Probst & Hendriksen,** Edv. Bidstrup's Eftf., Damekonfektionsforr. Frederiksborgg. 26 K Cent. 6037
- Carl Brandt Gross. Herrelingeri en gros N-Voldg. 2 K By 8602 Bp. Aaboulevard 16[2] N N 6041
- G E Gross. Carl Johans G. 10[2] Ø Ø3691v

Prochownik Arthur Afdelingschef Ehlersv. 20 Hell. Hell. 2005

Prodigioso V Gross. Nørreg. 35A K Palæ 3224 Bp. Sigerstedg. 1[4] V V 8529

Producers International Sales Association Limited tidligere: Sun-Maid Raisin Growers, N-Voldg. 6[2] K Cent. 14319

Produktforretningen ved de offentlige Slagtehuse ved Søren Jensen Saxog. 63-69 V

Profft F Tapetserer Peder Skrams G. 26 K By 5449 Bp. Solitudev. 11[2] N

Prom Reina E Enke e. Kapt. Østerbrog. 80[3] Ø Ø 1873x
- Svend Repræsentant Fasanhaven 34 Gjentofte
- P Translatør Fred. d. 6. Allé 5[4] F Gh. 1713v

Propal ved Viggo Jacobsen kem Fabr. Rosengaarden 12 K Cent. 12204

Proschowsky P M Ingeniør Henningsens Allé 42 Hell.
- Ebba Frue Musiklærerinde Dalv. 7 Gjentofte Ordr. 1568

Prostrup P J Konfekturehdl. Amagerbrog. 109 S Am 5936x

Protos, Akts., Odenseg. 7 Ø Cent. 11653 Postkonto 4352

Proustgaard Henry Snedkerm. Væverg. 6 N N 2829

Provincia, Dansk Forsikrings-Akts., Raadhuspl. 45 V Cent. 9930

Provinsblad-Centralen ved H J Bentzen Frederiksbergg. 21 K Cent. 14012

Provinsbladenes Andelsselskab for Stereotypering N-Voldg. 16 K Cent. 6558 Postkonto 1298

Provinsboernes Kakkelovns Magasin v. S Hansen Gasværksv. 10 V Eva 2245

Provinsens Generalkorrespondance Hulgaardsv. 86 Brh.

Provinshandelskammerets Sekretariat Boldhusg. 2 K By 8909 se Afd. V Real-Register u. Provinshandelsstandsforening

Provinskorrespondancen v. Redaktør J Gambæk Dr. Priemes V. 1[1] V V 656y

Provinskøbmændenes Akts. Havneg. 53 K Cent. 8229 Provins 26 Postkonto 4365 Telegramadr. „Provinskøbmænd"

Provinspaketten, H C Carlsen Nyhavn 38 K Cent. 14170 & 14145

Provision Import Company ved C H Holdtgrefe Vodroffsv. 26 V Cent. 6176 & 6196

Prudentia Dansk Glasforsikrings-Akts. Adelg. 31[1] K Palæ 373

Prydtz Larsen O Gross. Trondhjemsg. 5[S] Ø

Pryn Harald Kunstmaler Gl. Holte Holte Nærum 137
- C Strange Kobmand Bentzonsv. 50B[2] F
- Gustav Prokurist Trekronerg. 59 Valby

Prüser A Havariekspert Lloyd's Agent Højdevangs Allé 29 S Am. 4320
- Johs. Ingeniør Guldborgv.17[1] F Gh. 2892
- J W Maler Luganov. 24 S
- Agnes Frøken Translatrice Luganov. 24 S Am. 8435

Prytz Antonie Enke e. Oberstlojtn. Kongensv. 9 F Gh. 1377y
- Johanne V Enke e. Overlærer Sveasv. 5A[S] V
- R Frøken Annettev.5 Charlottl. Ordr.3432
- **Holger Prytz** Gross. Nikolaj Pl.26 K Cent. 13223 Bp. Nyvej 17[S] V V 8536
- Kj. Ingeniør Gjentofteg. 55A[3] Gjentofte Gjent. 1673
- Vagn Ingeniør Tyge Krabbes V. 5[1] S Am. 6046
- K S Ingeniørkapt. R. Ejgaardsv. 15 Charlottl.
- Karen Frue Koncertsangerinde Rigensg. 21[4] K Palæ 2238
- R Landsretssagf. Chr. d. 9. G. 2 K Cent. 14645 Postkonto 25675 Bp. Ahlmanns Allé 26 Hell. Hell. 604
- Harald Politiadvokat Rigensg. 21[4] K Palæ 2238
- Cathrine Professorinde Heilsmindev. 1 Charlottl. Ordr. 219
- Marie Professorinde Ahlmanns Allé 26 Hell. Hell. 604

Prytz-Rasmussen L Gross. Jorcks Pass. K Palæ 3379 Bp. Stokrosev. 2[2] S

Præcision ved Svend Jensen Værktøjsmaskinfabr. Frederiksborgv. 59 L Cent. 284

Prægeanstalten v. L I Dønbo Studiestr. 16 K Cent. 11978

Prægel Emil O Ingeniør Kjeldsgaardsv. 36[4] Valby Vb. 1156 x
- K Møbelhdl. Løngangstr. 25 K By 7080 Bp. Tibirkeg. 2[S] N

Præger Einar Fuldm. u. Magist. N-Voldg.20[4] K By 1203v

Præst I M Frue (Præst & Carlsen) Humlebækg. 7[S] L Tg. 3781
- & Carlsen Mejeri Humlebækg. 7 L Tg. 3781
- Peter Emil Prokurist Carl Johans G. 2[1] Ø

Præst L C Skomagerm. Jernbane Allé 65 Vanl. ☎ Damsø 1186 Bp. Astrupv. 3 Brh.
Præstekjær P N Overportør Backersv. 91 [S]
Præstgaard K S A Gymnastiklærerinde Mariendalsv. 20 [F] ☎ Gh. 928x
Præstmark M J Cigarhdl. Mariendalsv. 60 [F] ☎ Gh. 1313 Bp. Holger Danskes V. 88[S] [F] ☎ Gh. 3830x
- H J Fabrikant N-Farimagsg. 57[1] [K]
- N Peter Gross. Langesund 2[S] [Sø] ☎ Ryv. 3397
- V Gross. Østbaneg. 19[2] [Ø] ☎ Ø 1936
- HA Frue Restauratrice N-Farimagsg. 57 [K] ☎ Cent. 3558

Præstmark-Pedersen V Repræsentant Strandvænget 6 [Sø] ☎ Ryv. 3796
Præstmark-Petersen S Røgeriejer Magstr. 4 [K] ☎ By 4101
Præstrud C Direktør Rønnebærv. 10 Holte ☎ Holte 603
- P Gross. (P Præstrud & Co.) Jahnsensv. 5 Gjentofte ☎ Gjent. 197
- P&Co. Gross. Modevarer en gros Nansensg. 61 [K] ☎ Cent. 7178
- Povl Gross. (P Præstrud & Co.) C F Richs V. 101 A[2] [F] ☎ Gh. 4307
- Charles, Ak's., Æg en gros Holmbladsg. 65 [S] ☎ Cent. 6285

Præstrud-Olsen Wilhelmine Enke e. Gross. Vesterbrog. 177[1] [V] ☎ V 7444
- Edwin Organisationschef Ved Amagerport 14[4] [S]

Prætorius Martha Enke e. Kontorchef Griffenfeldtsg. 38[1] [N] ☎ N 4503x
- Meta Enkepastorinde Jernbanev. 9 Lyngby ☎ Lyngby 500
- Julie Frøken Gl. Kongev. 94 A[4] [V] ☎ V 2005y
- Stephan Fuldm. u. Invalideforsikringsraadet Cand. polit. Niels Ebbesens V. 25[1] [V] ☎ Eva 1150y
- Axel Repræsentant Hostrupsv. 7[2] [V] ☎ N 3059x
- Elisabeth Frøken fh. Skoleinsp. Østerbrog. 90[1] [Ø] ☎ Ø 1678x

Prøvensen E M. Disponent Elmeg. 3[4] ☎ N 1879x
- C Frue Brøndsteds Allé 2[2] [V] ☎ V 1882x

Psilander Alma Enke e. Kontorchef Vesterbrog. 181[1] [V] ☎ V 5430x
- Emilie Koncertsangerinde N-Frihavnsg. 99[2] [Ø] ☎ Ø 6109
- Aage Repræsentant Bjørnsonsv. 64 Valby
- Eggert Repræsentant N-Frihavnsg. 99[2] [Ø] ☎ Ø 6109

Psykologiske Laboratorium Studiestr. 6 [K] ☎ By 53v se Afd. V Real-Register u. Universitetet

Pszyswa L Fabrikant (Magasin Leon) Langøg. 22[2] [Sø] ☎ Ryv. 1925y

Puck H C Gross. Reventlowsg. 10 [V] ☎ Cent. 8734 & 8739 Postkonto 4420 Bp. Havslundev. 8 Hell. ☎ Hell. 4034
- H C Maskinafskrivningsbur. Njalsg. 16[S] [S] ☎ Am. 5662
- S Skibsbygger DM. Charlottenlundsv. 8[S] Hell.

Puggaard Ludvig Gross. Agenturforr. Thorshavnsg. 8[1] [S]
- Chr. Hovedbogholder R. Trongaardsv. 15 Klpbg. ☎ Lyngby 408
- Emil fh. Modehdl. Bragesg. 26E[S] [L] ☎ Tg. 3702

Puggaard-Møller A A Bankrevisor Cort Adelers G. 7[2] [K]

Pugh Eric Direktør Cand. polyt. Krathusv. 5 Charlottl. ☎ Ordr. 2014
- Knud Fuldm. i Nationalbanken Rosenørns Allé 68[1] [V] ☎ N 3420v
- CH Gross. Dronningensv. 13 [F] ☎ Gh. 6809

Pullich Gerda Enkefrue Ceresv. 16 [V] ☎ V 3250
- K V Hdlsrejsende Gl. Kongevej 162 C[3] [V] ☎ V 5895 y
- VC Kasserer i Bikuben Mariendalsv. 15 [F]
- A fh. Viceinspektrice Ingemannsv. 11 [V]

Pultera Maria Malerinde Grundtvigsv. 7[4] [V]
- Chr. Heins Repræsentant Guldborgv. 26[2] [F] ☎ Gh. 4641

Pumpefabrikken Fensmark ved E Frederiksen N-Fasanv. 269 [L] ☎ Tg. 400

Pundik M Gross. Ribeg. 6[3] [Ø] ☎ Ø 6982
- B Kasketfabrik Landemærket 9 [K] ☎ Cent. 13082 Bp. Skjoldsg. 7[2] [Ø] ☎ Ø 1790x

Purlund Einar Repræsentant Henrik Steffens V. 6[4] [V] ☎ V 7001

Pyndt Knud Arkitekt L I Brandes Allé 12[4] [V] ☎ N 2831v

Pynt dit Hjem ved Hans Wolter Frederiksborgg. 52 [K] ☎ By 4436

Pürschel V A A Generalauditør MF. R. DM. Klampenborgv. 20 Klpbg. ☎ Ordr. 2020
- Vilh. Overretssagf. Raadhuspl. 4[2] [V] ☎ Cent. 7223 Bp. Mosev. 2 Holte ☎ Holte 205

Pærregaard Walther Kasserer Clarasv. 7[2] Charlottl. ☎ Ordr. 3304

Pøckel Arthur Ekpeditionssekr i Finm. R. Bekkasinv. 3 Hell. ☎ Hell. 1341

Pødenphant H Gross. Cand. phil. Gl. Kongev. 68 [V] ☎ Cent. 13712 & 13713 Bp. Fuglevangsv. 3[1] [V] ☎ N 6880
- S Murarm. Entreprenør Borgev. 39 Lyngby

Pøhls C A Restaurator Lavendelstr. 15, 17 [K] ☎ Cent. 6211
- T Enkefrue Restauratrice Buddingev. 265-269 Søborg ☎ Søb. 137

Pørtner C M Repræsentant Syvens Allé 1[2] [S] ☎ Am. 1951

Pössel Alfred Beregner Cand. polit. Ved Klosteret 5[2] [Sø] ☎ Ryv. 2159y

Quaade Michael V Disponent Ourøg. 37[4] [Sø] ☎ Ryv. 1886v
- Thyra Enkefrue Thorvaldsensv. 21[3] [V] ☎ Cent. 273
- Ove Gross. (Indian Oil Comp.) HC Ørsteds V. 41B[1] [V] ☎ N 3892y
- O H Kapt. Livjægerg. 21[S] [Ø] ☎ Ø 5161
- Poul Sekretær i Finm. Cand. jur. Jægerbakken 11 Gjentofte ☎ Ordr. 2953

Quain Sollys Lampen ved Max Lester st. Kongensg. 85 [K] ☎ Cent. 13840

Qualen C v. Assist. Smalleg. 46 A[S] [F] ☎ Gh. 230
- P v. Frue Kaffehdl. Smalleg. 46 A [F] ☎ Gh. 230
- R v. Toldkontrolør Caroline Amalie V. 22 Lyngby ☎ Lyngby 584

Quanten E v. Repræsentant Colbjørnsensg. 4 [V]

Quebracho Kompagniet, Akts., Gross. Brogaardsv. 49 Gjentofte ☎ Gjent. 766 & Gjent. 933 Telegramadr. „Quebracho"

Quedens N C K Fuldm. i Generaldir. f. Postv. Translatør Dr. Abildgaards Allé 12[1] [V] ☎ N 1263x
- Carl Gross. (Kai Fryd's Eftf.) Amalieg. 32[2] [K]

Queiser Otto L Skibsingeniør Frijsenborg Allé 65 [Sø]

Quentin A Repræsentant Willemoesg. 75[1] [Ø] ☎ Ø 6494

Quick-Light, Akts., Reklamebureau Klareboderne 5 [K]

Quiding Hedevig Operasangerinde Rosenv. Allé 41[S] [Ø] ☎ Ø 1003x

Quinlan W H Ingeniør Direktør Gasværksv. 5[3] [V] ☎ Eva 531

Quintana C Argentinsk Minister Ryesg. 30 Villaen [N] ☎ N 7488

Quistgaard [Se endv. Qvistgaard]
- Harald Billedhugger Palæg. 4[4] [K]
- K Ingeniør Cand. polyt. Thorvaldsensv. 22[2] [V] ☎ V 7916
- Vald. Wright Overmontør Frederiksundsv. 226 Brh. ☎ Bella 66
- Emil Prokurist Thorvaldsensv. 22[2] [V] ☎ V 7916
- Vigo Wright Revisor Vanløse Allé 15[1] Brh.

Quistorff Wilhelm Modehdl. Egilsg. 35 [S] ☎ Am. 5025 Bp. Halfdansg. 37[2] [S]
- Arnold Overassist. i KTAS. Komponist Fiskedamsg. 29 [Ø] ☎ Ø 25 y
- Holger Prokurist Kløchersv. 23 Gjentofte ☎ Gjent. 206
- R Værkfører Nakskovv. 104 Valby

Qvade E & C Frøkner Østerbrog. 56C [Ø] ☎ Ø 1597y
- Harald Sekretær Østbaneg. 9[4] Ø

Qvist [Se endv. Kvist]
- B D Bogholder Bentzonsv. 2[4] [F] ☎ Gh. 5058x

Qvist Eigil Bogholder Lyngbyv. 79 [Sø] ☎ Ryv. 1944x
- J D & Komp., Akts., Bogtrykkeri Snareg. 10 [K] ☎ Cent. 316, 12214 & 15814 Postkonto 2446
- Folmer Bygningskonduktør Ledreborgs Allé 15 Gjentofte ☎ Gjent. 1273
- Ingeborg Børnehavelærerinde Prinsesse Charlottes G. 22[1] [N]
- Axel Cand. pharm. Fabrikant Tietgensg. 72[2] [V]
- A D Svane Direktør Springdamsv. 3[S] Gjentofte
- Alma Enke e. Gross. Hobrog. 10[2] [Ø] ☎ Ø 1938u
- Christine Enke e. Gross. Pernillev. 21 [L] ☎ Tg. 743
- J M Enkefrue Bakkegaards Allé 3[1] [V]
- M O Enkefrue Chr. d. 9. G. 3[3] [K]
- Rosa Enkefrue Callisensv. 10[1] Hell.
- H fh. Fabrikant Løgstørg. 32[3] [Ø] ☎ Ø 4289v
- C Frue Cort Adelers G. 8[1] [K] ☎ By 78 v
- Edle Frøken Henrik Hertz V. 2[1] Charlottl. ☎ Ordr. 908
- A P M Gross. Cort Adelers G. 5[2] [K]
- Chr. M Gross. Chr. d. 9. G. 3[3] [K] ☎ By 816x
- C P Gross. Ægimportør Vendersg. 1 [K] ☎ Cent. 8677 & By 8678
- RCS Gross. Toldbodg. 10 [K] ☎ By 7101 Bp. Stokrosev. 7[1] [S] ☎ Am. 4295
- J P Karetmagerm. Sejrøg. 7 [Sø] ☎ Ryv. 2577 Bp. Omøg. 2[3] [Sø] ☎ Ryv. 1852v
- H H Marineingeniør Blegdamsv. 114[3] [Ø] ☎ Ø 6545
- Ejnar Sekretær i Hdlsmin. Cand. jur. st. Kongensg. 40[4] [K]
- E Skibsfører Ourøg. 43[4] [Sø] ☎ Ryv. 1302
- Holger Tandlæge Kapt. R. Nørrebrog. 26[1] [N] ☎ N 600 (10-4)
- HH Værkfører Middelfartg. 4[4] [Ø] ☎ Ø 6134

Qvistgaard [Se endv. Quistgaard]
- P Willemoes Bogholder Ordrup Jagtv. 3 Charlottl. ☎ Ordr. 1615
- I G Enkefrue Sortedamsg. 7[2] [N]
- Thora Enkefrue Gl. Kongev. 164[S] [V] ☎ Eva 1022v
- H Frøken Kronprinsesseg. 50[1] [K] ☎ Palæ 103y
- Axel Ingeniør Genforeningspl. 41[2] Brh. ☎ Gh. 5133x
- A V Inspektør Puggaardsg. 4[2] [V] ☎ Palæ 4075
- EJC Kaptajnløjtn. Hareg. 34 [K] ☎ Palæ 3183
- Erhard Pastor emer. Lipkesg. 25[1] [Ø] ☎ Ø 1793y
- H Repræsentant St. Pauls G. 6[3] [K] ☎ Palæ 1710y

Qvistgaard-Petersen Oskar Ingeniør Pr.-Løjtn. Molbechsv. 21[1] Valby ☎ Vb. 1635v

Qvistgaarden H Fabrikant Ellebakken 17 Hell. ☎ Hell. 4232

Qvistorff Eleonora Enkefrue Strandv. 171A[2] Hell.
- Rasmus Gross. Herluf Trolles G. 26[2] [K] ☎ By 1886

Qvortrup Fr. Assist. u. Magist. Sproglærer Lyngbyv. 58[1] [Sø] ☎ Ryv. 1809y
- Knud Kørelærer Ørholmv. Holte ☎ Holte 950
- Karl Landsretssagf. Vesterport [V] ☎ Cent. 1413 Bp. Fredensv. 40 Charlottl. ☎ Ordr. 2625
- J C Snedkerm. Landemærket 23 [K] Bp. Nørre Allé 17[S] [N]

Raaberg Niels Gross. Herman Triers Pl. 3[5] [V]

Raaby-Nielsen E Porcelænsmalerinde Dalgas Boulevard 1[4] [F]
- C Revisor i Privatb. Smyrnav. 16[4] [S] ☎ Am. 3337

Raabye Emma Enke e. Kapt. Bredg. 35[1] [K]
- SM C Generalinde Tietgensg. 64[4] [V] ☎ Eva 378x
- Carl Kapt. i Art. R. Strandv. 148 Charlottl. ☎ Hell. 1510
- E F Kapt. i Art. R. Bredg. 34[Mb3] [K] ☎ Palæ 1835x

Raabyemagle H C Ingeniør u. Stadsing. Dir. Dr. Abildgaards Allé 6[2] [V] ☎ N 6512

Raabæk O F A Malerm. Lundtoftev. 27 Lyngby
Raadgivende Reklamebureau Roial, Krystalg. 16 K Cent. 8284 & 8486
Raadhusapoteket V-Voldg. 86 V Cent. 8109 Homøopatisk Afd. Cent. 10802 Postkonto 429
Raadhusbilen S O. S. v. Axel Hansen Vesterbrog. 1 B V Cent. 6400
Raadhusets Oplysningskontor Raadhuset Raadhuspl. V Cent. 3800
Raadhushotellet Lavendelstr. 15, 17 K Cent. 6211 & By 4329
Raadhusstrædes Kaffehdl. ved Vilh. Hertz Raadhusstr. 10 K Cent. 4205
Raadvad Knivfabriker., Akts., Lyøvej 20 F Cent. 1880
Raae Ellen Frue Cand. mag. Herman Triers Pl. 5[1] V N 1936y
- Alex Direktør Eivindsv. 20 Charlottl. Ordr. 1410
- M Frøken Odensg. 19[3] Ø Ø 1928v
- Laur. Hovedbogholder St. Kjelds Pl. 8[2] Sø Ryv. 4001
- Knud Ingeniør Grenaag. 12[2] Ø
- H E H Kaffe- & Ostehdl. Trunnevangen 1 Charlottl. Ordr. 1680 Bp. Trunnevangen 7[1] Charlottl.
- P Overassist. Hesseløg. 33[S] Sø Ryv. 1600x

Raaenhauge A Smedem. Blaagaardsg. 23[1] N
- Brødr. Smedem. Gl. Kongev. 39 V V 1244x

Raagaard CC Forretningsbestyrer Mølle Allé 1[2] Valby Vb. 1256y
- Geert Gaardejer N-Dragørv. Dragør Dragør 508
- J Jansen Prokurist Rubikonv. 3 S Am. 783
- Crilles I Urtekr. Amagerbrog. 167 S Am. 289

Raage Hertha Enkefrue Nyvej 2 A[1] V Eva 1659
Raagel Kay Gross. Vodroffsv. 43[4] V V 2964x
Raahage N P Skomagerm. Ryesg. 110 Ø Ø 4300y Bp. Søpass. 14[3] Ø
Raahauge Th. Afdelingschef IE Ohlsens G. 9[4] Ø Ø 3073 v
- B Frue Hellerupv. 30 Hell. Hell. 3881
- Julie Frøken Hollænderv. 4[1] V V 1568y
- Amalie Melhdl. Sindshvilev. 13A F Gh. 1570x
- C W Repræsentant Visbyg. 8[4] Ø Ø 5093
- B Trikotagehdlske Jægersborg Allé 42 Charlottl. Ordr. 1578

Raahauge-Andersen O Bankassist. Cand. phil. Henrik Rungs G. 18[4] N
Raakostboden v. Sigrid Riisbro Kompagnistr. 7[S] K Palæ 1100
Raaschou Johanne Enkepastorinde Ø-Farimagsg. 91[4] Ø Ø 4101x
- Aage Fabrikant Clarasv. 9[1] Charlottl. Ordr. 2597
- Kaj Fabrikant St. Nikolaj V. 5D[3] F
- AV Gross. Chrstholms Parkv. 2 Klpbg. Ordr. 879
- Carl Gross. Fabrikant Valdemarsg. 28[4] V V 2813x
- Carl & Søn Gross. Amerikav. 10 V V 9988
- A F Ingeniør Korsørg. 29[2] Ø Ø 4346y
- Frederik Ingeniør Hjalmar Brantings Pl. 5 Ø Cent. 10072
- H V Ingeniør Markv. 2 Brh. Gh. 3451x
- **Henrik J. Raaschou** Isenkr. Islands Brygge 23 S Cent. 9475
- P G kem. Fabr. Vesterbrog. 47 V Cent. 10551 Bp. Enghavev. 63[4] V V 2357y
- P E Prof. v. Polyt. Læreanst. R. Chrstholmsv. 50 Klpbg. Ordr. 2200
- Gudme Vekselerer Bankier Nørreg. 6 K Cent. 5573 & 13270 Bp. Fabritius Allé 10 Klpbg. Ordr. 1312
- H G Vekselerer Bankier M S H. (H G Raaschou junior) Rosenv. Allé 15[1] Ø Ø 2231x
- H G jun. Vekselerer Frm. Peder Skrams G. 5 K Cent. 10459
- C Viceinspektrice Zinnsg. 11[5] Ø Ø 1244u

Raaschou-Nielsen H Ingeniør Gardes Allé 1 Hell. Hell. 3682

Raaschou-Nielsen C Kommunelærerinde Bellmansg. Kommuneskole Sø Ryv. 483y
- M Viceinspektrice Bellmansg. Kommuneskole Sø Ryv. 483y

Raaskou Johs. Blomsterhdl. Strandv. 244 Charlottl. Ordr. 3285 Bp. Teglgaardsv. 16 Charlottl.
- Edvard Malerm. Teglgaardsv. 16 Charlottl. Ordr. 380
- Henry Urtekr. Teglgaardsv. 6 Charlottl. Ordr. 60

Raasløff Christiansen I Kommunelærerinde Elmeg. 27[3] N N 359x
Raasted N O Komponist Organist v. Domkirken Aggersbo Skodsborg Skodsb. 160x
Råttut's Salgskontor for Danmark ved Ivar Thomsen Amicisv. 17 V Cent. 13383 Postkonto 1518
Råvad Alfred J Arkitekt Forfatter Aalholmsv. 46 Vanl.
Raavang Herman G Manufakturhdl. Danasv. 12[3] V hemmeligt Nr.
- Laura Manufakturhdl. Godthaabsv. 30 F Gh. 1916 Bp. Danasv. 12[3] V

Raavig J Børstenbinder Ryesg. 129 Ø Ø 750x Bp. Rørholmsg. 2A[2] K By 2887v
- Aa M Konfekturefabr. Jagtv. 123 L Tg. 1918 Bp. Heimdalsg. 10[4] L
- C Skrædderm. Kjøbmagerg. 28[1] K By 2302

Rabe [Se endv. Rape]
- Robert elektr. Install. Valby Langg. 75B Valby Vb. 2277 Bp. Bechs Allé 1 Valby Vb. 2601
- K M Enkefrue Bechs Allé 1 Valby Vb. 2601
- Marie Enke e. Skibsfører Lemchesv. 7 Hell. Hell. 699x
- E D J Konfekturehdl. Strandv. 2 Sø Ryv. 325x Bp. Strandv. 4[5] Sø

Raben Poul Arkitekt Bygningsinsp. Kildeskovsv. 52 Gjentofte Gjent. 438
- **E Raben's Eftf.** Bandagist Optiker Kronprinsensg. 7 K By 1606
- Nis Chr. Bankassist. Ceresv. 22 V
- Dina Blomsterhdl. Jagtv. 21 L Tg. 3331 Bp. Holger Danskes V. 56[1] F Gh. 5353v
- Jørgen Bogholder Jakob Dannefærds V. 4[4] V N 1433y
- HC Forretningsf. Adolph Steens Allé 7[1] V N 1257
- Harald Forvalter Kildevældsg. 67[1] Sø Ryv. 948y
- J Frue Drosselv. 12 F
- C Kommunelærerinde Øresundsg. 3[3] Ø Ø 4288x
- A Kontorchef Forchhammersv. 26[2] V N 2687
- H Smedem. Rantzausg. 4[S] N
- Th. fh. Statsbanedirektør K. DM. Ceresv. 22 V V 8687

Raben-Jensen G E Kommunelærerinde Drosselv. 12 F
Raben-Korch VE Sekretær Classensg. 63[3] Ø Ø 8464x
Raben-Levetzau Frederik Lensgreve Kmh. Hofjgm. SK. DM. St. Annæ Pl. 17[S] K Palæ 1065
Raben-Levetzau'ske Fond Kontor: Amalieg. 17 K se Afd. V Real-Register
Rabes C Rodemester Parallelv. 17[S] Bagsværd Bagsværd 223
Rabinowitz Max Gross. (Ludvig Dellheim & Co.) Strandboulevarden 62[4] Ø Ø 7496
Raby LFr. Gross. Vesterbrog 5A[2] V By 5717x
Rachlew Anders Komponist Pianist st. Strandstr. 10[1] K Palæ 752
Radekop H P Skomagerm. Nørrebrog. 58 N Cent. 6474
Radiac, Akts., Ved Glyptoteket 6 V By 6153
Radiacto v. Axel Paludan Bregnerødg. 8 L Tg. 5122
Radikale Venstreforening, Kbhvns Bureau Gl. Kongev. 3 V Cent. 4300 (11-4) se Afd. V Real-Register
- Venstres Korrespondancebureau, Det, Ø-Søgade 94 Ø Cent. 10012

Radio Apparat Co. ved Ingeniør Chr. Buchwald Mikkelbryggersg. 3 K By 4469 Postkonto 21147
- Børsen v. O Diderichsen Frederikssundsv. 32 L Tg. 1030x
- Falck ved Axel Falck st. Kongensg. 21 K Cent. 13247
- Financierings Akts. Longangstr. 20 K Cent. 12850, 12851 & 12871
- Pressens Forlag ved V Richter Friis, Holm. Kan. 5 K Cent. 11606

Radio-Akts. H Fortmeier & A Sørensen N-Farimagsg. 13 K Cent. 1901
Radio-Depotet ved H Janensky Fredericiag. 28 K Cent. 14533 Postkonto 1533
Radio-Electric ved Erik E Nielsen Godthaabsv. 207 Brh. Gh. 6998
Radiohjælpen ved Paul E Thorning Jepsen & E Schousboe Poulsen Godthaabsv. 12 B F Gh. 9001
Radioimportøren ved Andersen & Co. Nørrebrog. 48 N N 160
- Amager Afdeling, V Petersen Amagerbrog. 53 S Am. 142
- (Centrum Afdl.) B K Petersen Hammerichsg. 1 V Cent. 15375
- Valby Afdeling, H Nielsen Valby Langg. 65 Valby Vb. 663x

Radiokonstruktøren ved Chr. Schmidt I E Olsens G. 17 Ø Ø 7921
Radiokælderen, Akts., Blaagaardsg. 14 N Cent. 15183
Radiolytteren's Forlag Raadhuspl. 55 V Cent. 9129, 9159 & 9160
Radiomontøren v. Henry Petersen Radioforhdl. Griffenfeldtsg. 3 N N 3109y
Radio- & Musikimporten v. H O Jensen Randersg. 45 Ø Ø 7581
Radioraadet Tordenskjoldsg. 3[2] K Cent. 10164, fra 1. Febr. Cent. 3895 Se Afd. V Real-Register u. Statsradiofonien
Radio-Service ved Mogensen Jægersborgg. 10 L Tg. 3598
Radioskabefabriken Jyden ved Vilh. Jensen Victoriag. 14 V Eva 156
Radioteknisk Laboratorium ved B Brodersen Parkalléen 47 Sø Ryv. 2974v
Radio-Udlejnings-Kompagniet, Akts., Osterbrog. 95 Ø Cent. 10391
Radiumstationen Strandboulevarden 49 Ø Cent. 62 & 850
Raetzel C J Tandlæge Hollænderdybet 1[3] S Am. 3878
Rafaelsen P M Kommunelærer Thurøvej 19[3] F
- R P Kommunelærer S-Boulevard 103[3] V V 7950
- Signe Kommunelærerinde S-Boulevard 103[3] V

Raff's Carl Eftf., Marius Raff Bogbinder Krystalg. 4 K By 1277
- Marius Bogbinder (Carl Raff's Eftf.) Krystalg. 4[1] K
- J Enkefrue N-Søgade 19[1] K By 1919u
- Otto Fabrikant (Emil Henze's Eftf.) N-Frihavnsg. 5[2] Ø Ø 2907v
- Ove Fuldm. Nyvej 1B[2] V V 4626
- G W Gross. st. Kongensg. 27 K Cent. 9801 Postkonto 294 Bp. Østerbrog. 54A[4] Ø Ø 998
- P Frøken Korrespondent Rolfsv. 1[3] F Gh. 2998
- H V E Postassist. Løjtn. Mathildev. 6[2] F Gh. 958v
- Robert Repræsentant Raadhusv. 66[S] Charlottl. Ordr. 3181
- Carl Snedkerm. Lykkesh. Allé 5D V V 2126v Bp. Rolfsv. 1[3] F
- Augusta Frue Sæbe- & Parfumehdl. N-Frihavnsg. 15 Ø Ø 425y og Ø-Farimagsg. 67 Ø Ø 1222y

Raffel Werner Direktør Rosenørns Allé 16[5] V N 6428
- Fritz Fuldm. Holmegaardsv. 27 Charlottl. Ordr. 3159
- William J Gross. Holmegaardsv. 27 Charlottl. Ordr. 3159
- **Alfred Raffel, Akts.,** Gross. Farverg. 15 K Cent. 6395 Postkonto 1969

Raffel Alfred Gross. Cand.phil. Ordrupv. 130 Charlottl. Ordr. 1886
- E J Gross. A F Kriegers V.6 Ø Ø 5737
- Hermann, Akts., Gross. Farverg. 15 K Cent. 6395
- Eigil Landsretssagf. Nørreg. 3 K Cent. 2494 Bp. Ved Klosteret 21² Sø Ryv. 2152y

Raffenberg Emma Enkefrue Chrstholms Parkv. 4 Klpbg. Ordr. 1257
- A Frøken Ø-Farimagsg. 77² Ø Ø 2437u
- Knud Gross. Kvæsthusg. 6 K Cent. 10511 Bp. Chrstholms Parkv. 4 Klpbg. Ordr. 1257
- J C Ingeniør Sundvænget 31 Charlottl. Hell. 3132
- M Fürst Overretssagf. Sekretær R. Østerbrog. 140¹ Ø Ø 7944
- H C Snedkerm. (P B Raffenberg & Søn) Roarsv. 23³ F Gh. 3249x
- P B & Søn Snedkerm. Valdemarsg. 51 V V 4859
- J P fh. Stationsforst. R. Dronn. Dagmars Allé 18¹ Valby Vb. 825x

Rafn Aage Arkitekt Bredg. 66A K Palæ 1691 Bp. Amalieg. 39 K Palæ 3709
- Elisabeth Assist. Svanevænget 2¹ Sø
- Axel Bankassist. Vesterbrog. 167¹ V
- Knud Departementschef K. DM. Dalgas Boulevard 60 F Gh. 4619
- Anna Enke e. Rektor Sortedamsdoss. 63 B³ Ø N 2234y
- Elisabeth Enke e. Laboratorieforst. Dalgas Boulevard 1⁸ F Gh. 5370y
- Johanne Enke e. Sagfører Svanevænget 2¹ Sø Ryv. 3368x
- 's C Fabrikers Oplag, Akts., Kultorvet 4A K Cent. 6828 Postkonto 1666
- Haakon Frøhdl. (Skovfrøkontoret) Normasv. 21 Valby
- Johs. Frøhdl. R. (Skovfrøkontoret) Normasv. 26 Valby Vb 2853
- Erik Ingeniør Cand. polyt. Hvidørev. 10 Klpbg. Ordr. 2204
- Gerhard kgl. Kapelmusikus Chr. d. 9. G. 8¹ K By 2208y
- Gerda Frøken Kommunelærerinde Østbaneg. 41² Ø
- Ingeborg Lærerinde Classensg. 45ᵉ Ø
- Axel Prokurist Manøg. 4³ Sø Ryv. 1030
- Holger J Præst Kapellan v. Domkirken Kronprinsesseg. 22³ K By 6855
- Sophus Rentier Ø-Søgade 94² Ø Ø 1244x
- Ludvig Skotøjsforr. Lyngby Hovedg. 52 Lyngby Lyngby 17 Bp. Strandparksv. 8 Hell. Hell. 3430
- N J Skotøjshdl. Ordrupv. 105 Charlottl. Ordr. 972 og Stationsv. 14 Holte Holte 408

Rafnar Oddur Direktør, Samband Islenskra Samvinnufjelaga Strandg. 25 K Cent. 12525 & 12556 Bp. Strandg. 46ᵉ K Am. 4511

Raft Carsten Journalist Under Elmene 14B¹ S Am 7733

Ragborg V Urtekr. Frankrigsg. 24 S Am. 2685x

Ragborg-Nielsen C V Repræsentant Polensg. 16⁸ S

Rager Christine Enke e. Apoteker Gl. Kongev. 165 V V 7064
- E Ingeniør Cand. polyt. MF. Kanslerg. 6² Ø Ø 5043

Ragers Anna Enkefrue Rysensteensg. 16² V

Ragn G Forstander v. Købmandssk. N-Søgade 9A³ K By 283y
- **Holger Ragn** Revisor Aaboulevard 54¹ N N 6371

Ragnhof Knud Driftsbestyrer Hjortholms Allé 34 L Tg. 2754

Ragnwald Elin Frue Egilsg. 25³ S Am. 3796x

Ragoczy L Disponent Rosav. 4 Klpbg. Ordr. 2028

Rague W J Skibsinsp. Trondhjemsg. 4⁴ Ø Ø 5226

Rahbek K J Adjunkt Poul Møllersv. 8 F
- H Ekspeditionssekr. u. Skattedep. Cand. jur. Kochsv. 8⁸ V V 1375x

Rahbek A Christensen Fuldm. i Skattedir. Skaaneg. 6³ S Am. 1192v
- Knud Ingeniør Cand. polyt. Jagtv. 17² L hemmeligt Nr.
- Pps. Stabsserg. DM. Skjulhøj Allé 48 Vanl.

Rahbek-Larsen M fh. Proprietær Glahns Allé 31⁸ F Gh. 3893v

Rahbek v. V Storm Konfekturehdl. Vesterbrog. 145 V V 8098

Rahbek Teatret Vesterbrog. 161 V Eva 1407

Rahbøl M Enkefrue Henrik Rungs G. 11¹ N

Rahiff Hans Arkitekt Gullfossg. 1² S Am. 5266x
- J Emil Direktør Frdbg. Allé 32⁴ V Cent. 3213
- C Etatsraadinde Stockholmsg. 39² Ø Ø 2939x
- F O Gross. (Robert Jung-Jensen & Co.) Islands Brygge 15³ S Am 7114
- Henry Konsulent Islands Brygge 15³ S Am. 7114
- Else & Musse Frøkner Mensendieck-lærerinder Raadhuspl. 14B³ V By 2831x
- Frederik Overretssagf. Vesterbrog. 5 V Cent. 3722 Bp. Raadhuspl. 14B³ V By 2831x
- Chr. fh. Proprietær Kristianiag. 16² Ø Ø 4992
- Ellen Sekretær Guldbergsg. 105² N N 4044x

Rahm Max Direktør Chrstholms Parallelv. 14 Klpbg. Ordr. 1158

Rahn H Repræsentant Istedg. 121⁴ V V 513v

Rahr Hack Bankbestyrer Grønningen 19⁴ K Palæ 811
- Erik Billedhugger Heibergsg. 16⁵ K Palæ 4216
- Alma Enkefrue Frederikssundsv. 106 B³ L Tg 4934y
- Chr. C Gross. Egilsg. 10⁴ S Am. 6602y
- **Chr. C Rahr & Co.** Gross. Jern, Staal og Bygnings-Artikler V-Voldg. 29 & 31 V Cent. 7181 Telegramadr. „Crahr" Postgiro Konto Nr. 274
- A J Mekaniker Kurlandsg. 3, 5 S Am. 3392x

Rahtgen A Repræsentant Carl Blochs Allé 1⁴ Søborg Søb. 1150

Railton Isabel Enke e. Gross. Hellerupv. 15⁸ Hell. Hell. 2469v

Raith Fred. Blikkenslagerm. Landemærket 25¹ K

Raklev Johs. Arkivformand v. Post- & Telegrafv. Klerkeg. 9² K Palæ 1556u
- Jul. S Kustode v. Nationalmuseet FM. Ny Vesterg. 11² K By 5041x

Rald N J Præst Kapellan v. Sølbjerg Kirke Smalleg. 22¹ F Gh. 4583

Raleigh Cycle & Motorcycle Co., Akts., Raadmandsg. 43, 45 L Cent. 15177

Ralov Børge Balletdanser v. det kgl. Teater Tordenskjoldsg. 31 A⁴ K Palæ 3082

Ramberg & Co. Sandhdl. V-Teglg. V Cent. 14500 & Sydhavn 36

Ramborg E Hdlsgartner Valhøjs Allé Rødovre Valby Rødovre 44

Rambusch Tage Fuldm. Falkoner Allé 120⁴ F
- H Ingeniør Classensg. 5⁴ Ø Ø 3675y
- H fh. Maskinbestyrer v. Statsb. R. H C Ørsteds V. 44³ V N 3262

Ramby R Frue Strandv. 31³ Sø Ryv. 885y

Rambøll J Førstelærer Cand. phil. Parcelv. 97 Lyngby Frederiksdal 46

Ramdahl Erik Redaktør Samfunds Allé 27² F Gh. 4114

Ramding Otto Agenturforr. N-Farimagsg 1 K Cent. 13361 Bp. Mariendalsv. 13 F Gh. 6664

Rame H Bogbinder Cand. pharm. N-Frihavnsg. 94³ Ø

Ramgil O Fabrikant (Nordisk Papirvarefabrik) Margrethev. 6 Holte Holte 832

Ramhøj Richardt Prokurist Vagtelv. 78 F Gh. 6478

Ramlau Jacob Cand. pharm. Trekronerg. 76⁸ Valby Vb. 1642v
- M Enkefrue Ny Kongensg. 18¹ V By 3437
- K V Konstruktør Havsgaardsv. 26 Hell. Hell. 3676

Ramlau P Smedem. Kingosg. 9 V V 285x Bp. Valdemarsg. 61⁴ V

Ramlau-Hansen S Kaptajnløjtn. Willemoesg. 11³ Ø Ø 110u

Ramlev Max Kommunelærer Jernbanev. 27C Lyngby Lyngby 81
- Laurits fh. Stabsofficiant DM. Skotterupg. 11³ L Tg. 294y

Ramlow Chr. Disponent Hjelmsg. 1³ Sø Ryv. 2309v

Ramm C Cyklefabr. (Cyklefabr. Heimdal) Læderstr. 11 K By 1558x
- O W Cyklefabr. (Cyklefabr. Heimdal) Læderstr. 30 K
- Ove Gross. Genforeningspl. 41⁸ Brh.
- Georg Landsretssagf. Bredg. 30 K Cent. 3507, 3516 & 3536 Bp. Sveasv. 5A³ V Eva 1617
- Paul Oberstløjtn. i Ing. MFK. R. DM. Sveasv. 7² V V 933x

Rammefabrikken Bien ved A Marsfeldt Hardangerg. 4 Ø Ø 6750
- Danmark, Akts., Admiralg. 27 K Cent. 1517
- M L ved M L Andersen Jagtv. 85 L Cent. 10601 & 10621
- Nora ved Bernhard Abel Kigkurren 1 S Am. 3810

Rammel C C Cyklehdl. Moltkesv. 7 F Gh. 874

Rammeskov Karen Marie Frøken St. Annæ G. 24A⁴ K Am. 7087x

Rammeskow C L Gross. Manufakturhdl. Kroghsg. 6² Ø

Ramming Leif Gross. Agenturforr. Smalleg. 37³ F Gh. 637v
- B A B Kapt. i Fodf. Kmjkr. Jacobys Allé 16² V V 1249x

Ramo, Akts., Trikotagehdl. Nørrebrog. 166 L

Ramona v. Ettie Nielsen Blomsterhdl. Vesterbrog. 147 V Eva 1236

Ramsager W K. V Repræsentant Borups Allé 8⁴ L

Ramsborg Jul. Repræsentant Dronn. Olgas V. 57² F

Ramsby Svend Arkitekt St. Thomas Allé 8³ V V 9425v
- M Enke e. Maskinmester S-Boulevard 124² V Eva 529x
- Erik Ingeniør Cand. polyt. Strandboulevarden 20¹ Ø 8100
- K Ingeniør Cand. polyt. Thorvaldsensv. 25⁸ V N 7544

Ramsbøll Eigil Assist i Kbhvns Handelsb. Nyelandsv. 47⁴ F Gh. 7209

Ramset Johanne Trikotagehdl. Amagerbrog. 99 S Am. 2719v Bp. Vesterg. 26³ K

Ramsgaard Ingeborg Enkefrue Klkollektrice Vesterbrog. 37 V Bp. Kløckersv. 19 Gjentofte Gjent. 843

Ramshardt Kr. Wilh. Tømrerm. Jagtv. 137² L Tg. 174x

Ramsig Ch. D Ingeniør Fælledv. 6² N N 5722
- Holger Maskinmester Bavnevangen 45 Brh.
- Carl Repræsentant Worsaaesv. 17⁴ V

Ramsing S H S Frøken fh. Adjunkt Fortunv. 23 Charlottl. Ordr 3344
- E Anlægsgartner Nøragerv. 10 Vanl. Damsø 795
- Ax. Utke Ekspeditionssekr. i Generaldir. f. Post- og Telegrafv. Cand. polit. Brogaardsv. 19 Gjentofte Gjent. 492
- Alma Enke e. Telegrafmester Johnstrups Allé 9⁸ V N 7807
- E Enkefrue Frederiksborgg. 4⁵ K By 7089
- O, Akts., Frugthdl. Værnedamsv. 2 V Cent. 10032
- Agnete Frøken Bredg. 67⁴ K Palæ 1597x
- A U Generalmajor Chef f. sjæll. Div. K. DM. Carl Bernhards V. 17³ V Cent. 16105
- H U Generalmajor Generalinsp. f. Ingeniørtropperne K. DM. Bryghusg. 2 K Cent. 8919
- Chr. Gross. st. Kongensg. 33³ K Palæ 2372x
- A Utke Hoffrøken Kastelsv. 19³ Ø Ø 6108
- E V Ingeniør Cand. polyt. Svanevænget 2⁸ Sø Ryv. 2014

Ramsing CC UtkeKapt. i Generalst. Kontorchef i Krigsmin. R. DM.Kochsv. 28 V ☎ V 10000
- Nanna Kommunelærerinde Nyelandsv.8³ F ☎ Gh. 3843y
- Svend Aa. Landsretssagf. V-Voldg. 96² V ☎ Cent. 15201
- Anker Prokurist Østbaneg. 33ˢ Ø
- H Fabricius fh.Tømrerm.Kongshaven 38 Valby

Ramsing-Jensen K Direktør Jakob Erlandsens G. 3³ Ø ☎ Ø 6868

Ramskou A M Telegrafkontrolør Ved Amagerport 16ˢ S ☎ Am. 1459y
- N C Trafikkontrolør v. Statsb. Nyelandsv. 48² F ☎ Gh. 1567 x

Ramstrup C A Metalvarefabr. S-Fasanv. 92 Valby Bp. Frederiksv. 29³ F ☎ Gh. 3908x

Ramsøe Orla Oplæser Wildersg. 17² K ☎ Am. 6758

Ramvig Erik Malerm. Frederikssundsv. 10 L ☎ Tg. 1971v Bp. Frederikssundsv. 47¹ L
- Valborg Frue Urmager Frederikssundsv. 10 L ☎ Tg. 1971v Bp. Frederikssundsv. 47¹ L

Ranch A elektr. Install. Amagerfælledv. 35⁴ S ☎ Am. 5600
- A & Co. elektr. Install. Mønterg. 22 K ☎ By 1479
- **Carl Ranch's Eftf.** kgl.Hof-Ur-ogKronometerfabr. Østerg. 62 K ☎ By 3185 Postkonto 25240

Ranch-Petersen Aase Frue Trondhjemsg. 4¹ Ø ☎ Ø 7634

Ranck E L P J Landbrugskand. Overg. o. V. 98³ K

Rand H K N Assist. Cand. phil. Frijsenborg Allé 58ˢ St
- Harald Blomsterhdl. Gartner Parcelv. 63 Holte
- A Direktør Valbygaardsv. 5 Valby ☎ Vb. 352
- Augusta Enkefrue Frijsenborg Allé 58ˢ St ☎ Ryv. 1766x
- Marie Enke e. Gross. Phistersv. 16ˢ Hell. ☎ Hell. 4132
- S M S Frøken Carit Etlars V. 4 V
- I M Fuldm. Frijsenborg Allé 58ˢ St
- Arnold Malerm. Colbjørnsensg. 32² V ☎ V 8690
- B Malerm. Peder Skrams G. 6² K

Randa C C Pianostemmer Vølundsg. 13¹ L

Randa-Boldt J Frue Jacobys Allé 12¹ V ☎ V 7492
- Mary Frøken Lærerinde Østerbrog. 85ˢ Ø ☎ Ø 4167x
- O Oberstløjtn. R. DM. Hultmannsv. 3 Hell. ☎ Hell. 2389
- Edv.Øveringeniør st. Molle V.9⁶ S ☎ Am. 3030

Randbo BFuldm. Løjtn. Hovgaardsg. 9³ Ø ☎ Ø 2973u

Randborg Einar Driftsbestyrer PileAlle53² F

Randbøldals Fabrik, Akts., Holm. Kan. 7 K ☎ Cent. 6790

Randbøll Viggo Tandlæge Admiralg. 15 K ☎ By 1521x (8½-3½) Bp. Svanevænget 3³ St ☎ Ryv. 3747

Randbøll-Madsen F Boghdl. Værnedamsv. 18 V ☎ Cent. 9741

Randel I C C fh. Stationsforst. Callisensv. 6³ Hell. ☎ hemmeligt Nr.

Rander A fh. Broderihdl. Holmbladsg. 54⁴ S ☎ Am. 2192x
- G Cyklehdl. Vibev. 52 L ☎ Tg. 3426y Bp. Borups Allé 198¹ Brh.
- Jacob Maskinmester Erantisv.23 S ☎ Am. 5719
- F C Toldforv. Classensg. 19ᵉ Ø ☎ Ø 1881u

Randers Ida Frue Livøg. 13¹ St ☎ Ryv. 1366

Randers Rebslaaeri, Akts., Oplag v. Anton Jensen Strandg. 44 K ☎ Cent. 12665

Randersgades Magasiner v. P Jensen Urtekramsforr. Randersg. 51 Ø ☎ Ø 6961

Randholt E L Overassist. Kildevældsg. 11 St ☎ Ryv. 1895x

Randklev Knut Hdlsrejsende Dr. Abildgaards Allé 8³ V ☎ N 3302v

Randkær M N Præst Kapellan v. Kapernaums K. N-Fasanv. 275¹ L ☎ Tg. 675 (10-11, undt. Onsd., Fred. till. 6-7)

Randløv Wilh. Repræsentant Norgesg. 29³ S ☎ Am. 2194

Randow Hans Jul Kommunelærer Sproglærer Blegdamsv. 80³ Ø
- C Maskiningeniør R. Blegdamsv. 80³ Ø ☎ Ø 3610 v
- Poul Repræsentant Vennemindev. 22⁴ St ☎ Ryv. 1024x
- Thorkild Repræsentant N J Fjords Allé 8⁴ V ☎ N 3086v

Randrup A H Bogbinderm. Peder Hvitfeldts Str. 6 K ☎ By 1104
- Henriette Damefrisørinde Østerbrog. 23¹ Ø ☎ Cent. 13636
- Agnes Enke e. Slagterm. Dronn. Olga V. 51ˢ F
- Svend Forretningsf. Kjøbmagerg. 58³ K
- Vilh. O fh. Købmand Løvspringsv. 7 Charlottl. ☎ Ordr. 2902
- KA Malerm. Kingosg. 4⁴ V ☎ V614v
- NA Maskinkonstruktør Birkev. 10 Herlev
- Vald. Murerm. Azaleav. 7 Valby ☎ Vb.2087
- T A Overassist. Helgesensg. 13⁴ Ø
- Aage Skibsmægler Rosenv. Allé 22² Ø ☎ Ø 497 v
- Brødr. Slagterm. Godthaabsv. 96 F ☎ Cent. 1376 & Gh. 7032
- Chr.Slagterm. (Brødr.Randrup) Taasingeg. 49² St ☎ hemmeligt Nr.
- K Slagterm. (Brødr. Randrup) Rørsangerv. 48¹ L
- Walther A Slagterm. Nærumv. Holte ☎ Holte 859
- W Axel & Willy Cohn Slagterm. Kjøbmagerg. 58 K ☎ Cent. 3179
- E Snedkerm. Guldbergsg. 80² N ☎ N 2793u

Rands Knud Husejer Kong Georgsv. 23 F ☎ Gh. 4049

Randsholt E Gaardejer Viberup st. Magleby ☎ Magle 198

Randstrup Chr. Ingeniør Høyensg. 22¹ Ø ☎ Ø 4832x

Randsø J Mester v. Orlogsv. Bøgehøj 18 Hell.

Randved Jens Cand. pharm. Chr. Winthers V. 1ᵉ V

van Randwyk W J Revisor Tranegaardsv. 69¹ Hell. ☎ Hell. 3888

Randø Holger Hdlsrejsende Urbansg. 1¹ Ø ☎ Ø 4145v

Ranell C J Hotelejer Vendersg. 25ˢ K ☎ By 6910

Ranfelt Henry Akts. Bageri Lyngbyv. 2ˢ St ☎ Ryv. 2652 & Ryv. 2641x
- Henry Repræsentant Tagensv. 89² L
- Otto v. fh. Speditør Lindegaardsv.29 Charlottl. ☎ Ordr. 2740

Rangval H T V Prokurist Hiort Lorenzens G. 13⁴ N

Rangø Robert Cyklehdl. Englandsv. 156 S ☎ Am. 1342

Ranild H P Korpsofficiant DM. Refsnæsg. 47² N

Rankov K A O Kontrolør u. Rodeforv. N-Frihavnsg. 67ˢ Ø ☎ Ø 1374u
- Albert Repræsentant Gammeltoftsg.10⁴ K ☎ By 2201 x

Ranløv A P Ingeniør Cand. polyt. C F Richs V. 99Cˢ F ☎ Gh. 6879

Ranners Caroline Restauratrice Smedeg. 12 N ☎ Cent. 11652
- Henry Slagterm. Krusaag. 33⁴ V

Rannje Aage Arkitekt Frdbg. Allé 39² V ☎ Eva 335
- F Bogtrykker Dalgas Boulevard 119¹ F ☎ Gh. 635x
- K H Vinhdl. St. Nikolaj V. 11¹ F

Rannow Vilhelma Enke e. Læge HC Ørsteds V. 22 A² V ☎ V 2427v
- E Gross. Ingeniør N-Voldg. 52 K ☎ Cent. 15885 Bp. Kildevældsv.5 Holte ☎ Holte445
- Valdemar Inspektør Ryvej 21 Holte ☎ Holte 228
- Gustav Præst v.Kommunehosp. R.Fortunv. 38 Charlottl. ☎ Ordr. 2596
- Emil Tegner HC Ørsteds V. 56² V ☎ N6842
- Rich. Torveinsp. Engblommev. L

Ransdal A Smedem. st. Kongensg. 69 K ☎ Palæ 1169 Bp. Frølichsv. 50 Charlottl.
- E O H Underregissør Skippingev. 17 Husum

Ransy's C Eftf., M Freinsilber Buntmager Gothersg. 2 K ☎ Cent. 13909
- Jørgen Inspektør Uubyg. 19¹ N ☎ N 5322

Rant A Frue Frdbg. Stationsv. 11⁴ F ☎ Gh. 6555

Ranten Knud Juel Fuldm. u. Magist. Mikkel Vibes G. 1¹ K

Rantoft J F fh. Konsul Ahlmanns Allé 15¹ Hell. ☎ Hell. 4154

Rantzau C V Fotograf Nørrebrog. 102⁴ N ☎ N 3352y
- Wm. Fuldm. Østbaneg. 33² Ø ☎ Ø 2174y
- C V Redaktør Asger Rygs G.3⁴ V ☎ V5353y

Rantzau Kioskforr v. Johs. Nordsig Rantzausg. 54 N ☎ N 7770

Rantzau-Baltzersen Julie Frue Sindshvilev. 17 F

Rantzausgades Kolonial-Lager ved Kristen Traberg Rantzausg. 44 N ☎ N 4082y
- Varehus v. H C Wessing Rantzausg. 39 N ☎ N 4108u

Ranulf Svend Dr. phil. Overg. o. V. 106⁵ K ☎ Am. 7489u

Rape [Se endv. Rabe]
- Oluf Pianoforhdl. Pianostemmer Krusaag. 22¹ V
- Eduard Pianostemmer Nørrebrog. 62 A³ N ☎ N 217 y
- Chr. Repræsentant v. Kraks Vejviser Krogv. 26 Holte

Rapp Marius Chr.&Co.Kunstforlag Bagerstr. 9 V ☎ V 9358x Postkonto 2137
- M Chr. Kunsthdl. (Marius Chr. Rapp & Co.) Østerdalsg. 8¹ S
- Vald. Sadelmager & Tapetserer Oehlenschlægersg. 17ˢ V

van Rappard W L F C Ridder Gesandt SK. Amalieg. 42 K ☎ Palæ 1751 & Palæ2078y

Rasborg H C S Tømmerhdl. Svalev. 19¹ Hell. ☎ Hell. 2441

Rasch
- **Chr. Rasch** Assuranceforr. Frm. Holbergsg. 20 K ☎ Cent. 403 & 404 Telegramadr. „Christianrasch" Prokurist M C Vang Strandboulevarden 7 Ø ☎ Ø 4237x
- E A G Bogbinderm. Kompagnistr. 41² K
- **Michael Rasch** Bogbinderm.N-Voldg. 12 K ☎ Cent. 5267 Postgiro Konto Nr. 438
- K Damefrisørinde (Rasmussen & Rasch) Silkeborgg. 18¹ Ø ☎ Ø 3370u
- K Nielsen Dameskrædder Viktoriag. 3² V ☎ V 4915
- Wilh. Dampskibsf. R. Edv. Griegs G. 20ᵉ St ☎ Ryv. 2123x
- Ove Direktør Dalgas Boulevard 163 F ☎ Gh. 6381
- Georg Dr. phil. Schubertsv. 3ˢ V
- Astrid Enke e. Konsul Aaboulevard 58¹ N ☎ N 6575
- Augusta Enkefrue Marstalg. 15¹ Ø
- Thora Enke e. Vinhdl. (Hans Chr. Rasch) Soldalen 20 St ☎ Ryv. 166
- P A Forretningsf. Langelandsv. 48ˢ F ☎ Gh. 5595y
- Anna Frue N-Voldg. 23⁴ K
- P Frøken Fuldm. Classensg. 56³ Ø ☎ Ø 1110v
- Carl S Gross. (Carl S Rasch & Co.) Vedbæk ☎ Vedbæk 146
- Carl S & Co., Gross. Manufakturag. Skinderg. 27 K ☎ Cent. 5292
- Johs. Gross. Nørreg. 43 K
- A H fh. Kontorchef R. Carl Bernhards V. 9² V ☎ V 8081
- Joh. Maskiningeniør v. Statsb. Dronn. Tværg. 56² K ☎ Palæ 2000
- 's C J F Eftf. H A Schjerning Papirhdl. Protokolfabr. Kultorvet 4A K ☎ Cent. 5062
- C Prof., Dr. med. fh. Overlæge R. DM. Amalieg. 13² K ☎ Cent. 323 (1-2½ undt. Torsd.)
- Linders Repræsentant Bernstorffsv. 127 Hell. ☎ Hell. 2479y
- Carl Revisor Enghave Pl. 2⁴ V

Rasch Carl Johan Sekretær u. Invalideforsikringsraadet Cand. polit. Søtoften 9 Gjentofte
- B H A fh. Skoleinsp. Rigensg. 25¹ K Palæ 589u
- Hans Chr. Vinagentur Frm. Nørrebrog. 15 N Cent. 3369 & 12616

Rask J A Afdelingschef Snorresg. 1² S Am 4682
- M Arkitekt Højbov. 21ˢ Valby
- T Barber Hyldegaardsv. 30 Charlottl.
- Aage E Læge N-Frihavnsg. 13A¹ Ø Ø 5355 (1½-2½)
- Herluf Repræsentant V-Voldg. 7, 9Aˢ V Palæ 3489
- C Urtekr. Guldbergsg. 47 N N 3878

Rask-Ørsted Fondet Adr. Fredh. Kan. 21 K Cent. 8290 se Afd. V Real-Register

Raskin J Skrædderm. Fred. d. 7. G. 9 N N 7094 Bp. Brohusg. 14Aˢ N

Rasko, Akts. Mejeri Brigadev. 7 S Am. 6406

Rasmér Mary Frøken Malerinde Ved Vænget 3⁴ Ø Ø 3161x

Rasmusen Frands Cand polit. V-Boulevard 5ᵉ V Cent. 7875
- Alfred V Direktør Gross. Puggaardsg. 2³ V Cent. 12688
- Hans Direktør Blokhusv. 2 Charlottl. Ordr. 1979
- Ellen K Frue Bernstorffsv. 140¹ Hell. Hell. 4195
- Hansigne Frue V-Boulevard 5ᵉ V Cent. 7875

Rasmussen Aage Afdelingschef Asminderødg. 13³ L
- A C Afdelingschef Amagerfælledv. 43² S Am. 1954x
- G Fejlberg Afdelingschef Dalgas Boulevard 61² F Gh. 6662
- Otto Riise Afdelingschef Ny Carlsberg V. 20³ V
- P J A Afdelingschef Carl Johans G. 10ˢ Ø Ø 5938
- Vilhelm Afdelingsingeniør Nøjsomhedsv. 4⁴ Ø Ø 2050
- H M Afdelingsleder Genforeningspl. 41¹ Brh.
- M H Agenturforr. Forhaabningsh. Allé 31¹ V
- G Lyngby Anlægsgartner Strandparksv. 3ˢ Hell. Hell. 3486
- L H Anlægsgartner Sophus Bauditz V. 18 Charlottl. Ordr. 526
- N P Anlægsgartner Frederiksv. 60 F Gh. 444u
- Peter Anlægsgartner Roersøg. 18¹ St Ryv. 2009
- Werner Anlægsgartner Taarbæk Strandv. 67 Klpbg. Bell. 225
- H C Nørregaard Antikvarboghdl. Fiolstr. 15 K By 1052y Bp. Hulgaardsv. 20 Brh. Gh. 5336x
- J Antikvarboghdl. N-Voldg. 64 K By 7804 Bp. Solhjemsv. 1 Gjentofte Gjent. 148
- A M Antikvitetshdl. H C Ørsteds V. 31 V V 7937
- Peter Antikvitetshdl. Dronn. Tværg. 34 K Palæ 1725 Bp. st. Kongensg. 74⁴ K
- V Frøken Antikvitetshdl. Læderstr. 5 K By 7439 Bp. Reberbaneg. 2³ S
- C T A Arkitekt Hans Egedes G. 23⁴ N N 6247
- E Arkitekt Kærmindev. 10¹ Gjentofte Gjent. 1522
- Frantz Arkitekt Østerbrog. 144² Ø Ø 6500
- H Gaunt Arkitekt Reventlowsg. 26⁵ V Eva 1461
- Holger Arkitekt R. Grøndalsvænge Allé 3 Brh. Gh. 4084
- J P Arkitekt Ægirsg. 23² L Tg. 511x
- Kai Arkitekt St. Jakobs G. 5ˢ Ø Ø 4981
- P O Arkitekt Parkalléen 25ˢ St
- R Arkitekt Kronprinsesseg. 34⁵ K Palæ 1582x
- R Arkitekt Trestjerneg. 2³ S Am. 4026x
- Steen Eiler Arkitekt Lektor v. Kunstakadem. MA. Kastelsv. 25ˢ Ø
- BL Assist. i Privatb. Andreas Bjørns G. 23³ K

Rasmussen Carl Assist. i Sparek. f. Kbhvn. og Omegn Madvigs Allé 16³ V V 7315
- Dagny H Frøken Assist. Lyngbyv. 225² Hell.
- K Assist Cand. phil. Jernbane Allé 75³ Vanl.
- Kai Assist. Polensg. 31⁴ S
- Ragnvald Assist. v. Statsb. Falkoner Allé 15² F Gh. 7179
- **Vald. Rasmussen** Assuranceforr. Amagertorv. 3 K Cent. 4897 & 3731 Postkonto 3497 Bp. Amagerfælledv. 11ᵉ S Am. 2520x
- V Assurandør Gasværksv. 11Aˢ V V 5847v
- K Dindler Automobilhdl. Duev. 98ˢ F Gh. 4365
- Soffy & Albert Automobilkørelæreskole Guldbergsg. 78³ N N 6494
- A Find Automobilreparatør Ingeniør (Find Rasmussen & Aagaard) Finsensv. 44Bˢ F Gh. 1472x
- Find & Aagaard Automobilreparatører Enghavev. 31 V Cent. 4518 & Eva 507
- M Automobilreparatør Fuglagerv. 3 Vanl. Damsø 1739
- H O Automobilsadelmager Nørrebrog. 49 C⁴ N
- Aage Bagerm. Eskildsg. 13 V Cent. 10782
- 's Bertram Eftf. Bagerm. Godthaabsv. 51 F Cent. 10453
- F Bagerm. Skjulhøj Allé 14 Vanl. Damsø 596
- F M Bagerm. Falkoner Allé 79ˢ·¹ F Cent. 8942
- Fritz Bagerm. Vodroffsv. 19 V Cent. 7774
- J Bagerm. Frederikssundsv. 247 Brh. Bella 274
- J Bagerm. Lindersvold Allé 5 Vanl.
- J M Bagerm. Ordrupv. 94 Charlottl. Ordr 2322
- Manthai Bagerm. Eskildsg. 56 V V 968
- O Bagerm. Jagtv. 59 L Tg. 545u
- O Bagerm. Lindersvold Allé 6 Vanl. Damsø 797 Bp. Herlufsholmsv. 27¹ Vanl.
- P M Bagerm. Vesterbrog. 20 V Cent. 4589
- Regnar Bagerm. Kastruplundg. 22 Kastrup Kastrup 26
- Ragnhild Frue Balletdanserinde v. d. kgl. Teater Strandboulevarden 70¹ Ø Ø 6945
- Sv. Bankassist. Øresundsg. 39⁴ Ø Ø 2156y
- C Bankbestyrer Peter Bangs V. 112³ Vanl. Damsø 1419
- Jørgen fh. Bankbestyrer Gl. Kongev. 163ᵉ V V 7173
- Vald. Bankbogholder Fred. d. 6. Allé 6² F Gh. 1673x
- A E Bankfuldm. Hostrupsv. 18¹ V N 3959y
- F C Bankfuldm. Kronprinsesseg. 43³ K Palæ 636v
- Fr. Bankfuldm. Henrik Hertz V. 4 Charlottl. Ordr. 291
- H E Bankkasserer Svinget 28¹ S Am. 3138y
- R M Barber (Barberforr. Montana) Hesseløg. 43³ St
- [Barberer se till. Afd. VII Fag-Register]
- H K Befragter Æbeløg. 29⁴ St Ryv. 2522
- Ove Befragter Roskildev. 3³ Rødovre Valby. Rødovre 114
- A Billedskærer P D Løvs Allé 11A² L
- A Billedskærer Ravnsborgg. 21 N N 6988
- Bernhard Billedskærer Adelg. 29 K Palæ 1629y Bp. Tycho Brahes Allé 14² S
- Brynjulf Birkefuldm. Cand. jur. Aaboulevard 4² N N 5242
- Aage Blikkenslagerm. Frederiksv. 46⁴ F Gh. 395y
- Aage Mørch Blikkenslagerm. Gas- & Vandm. Selma Lagerløfs Allé 44 Søborg Søb. 559
- Andreas Blikkenslagerm. Højdevangs Allé 22 S Am. 2267 Bp. Øresundsv. 62³ S Am. 7858
- J Blikkenslagerm. Buddingev. 38 A Lyngby Lyngby 883
- Sv. Wibroe Blikkenslagerm. Gas- & Vandm. Niels Hemmingsens G. 20 K By 3008 Bp. Dybbølsg. 43¹ V

Rasmussen W J fh. Blikkenslagerm. Nørrebrog. 17Bᵇ·¹ N
- Aage Blomsterhdl. Korsg. 33 N N 2392v Bp. l. Farimagsg. 3ˢ Ø
- Augusta Blomsterhdl. Dybbølsg. 43 V V 4081
- Carl Blomsterhdl. Lyngbyv. 16 St Ryv. 97x Bp. Vald. Holmers G. 31² St
- H Blomsterhdl. Gartner Østerbrog. 11 Ø Cent. 2208
- H Blomsterforr. Burmeistersg. 5ˢ K Am. 5702x
- Hans Blomsterhdl. Amagerbrog. 4 S Am. 794y
- Helga Blomsterhdl. Strandv. 41C St Ryv. 102y
- Otto Blomsterhdl. Ordrupv. 63 Charlottl. Ordr. 352
- Otto N Blomsterhdl. Smalleg. 56 F Gh. 302x & Gh. 302y
- Ove Blomsterhdl. Valby Langg. 132 Valby Vb. 1937
- P Blomsterhdl. Istedg. 124 V V 827 Bp. Marstalsg. 25ˢ Ø
- R Blomsterhdl. Istedg. 10 V V 7830 Bp. Reverdilsg. 7³ V
- R A Blomsterhdl. Holmbladsg. 59 S Am. 1653 Bp. Chr. Svendsens G. 8² S
- Richardt Blomsterhdl. Odins Tværg. 1² L
- SP Blomsterhdl. (Botanica) Ambra Allé 40 Kastrup Kastrup 258
- B Bogbinderm. Krystalg. 15 B K Cent. 12172 Bp. Vesterbrog. 183 V V 9040x
- HH & Søn Bogbindere Papirhdl. Hyskenstr. 10 K By 1040
- H Jul. Falck Bogbinderm. Papirhdl. (H H Rasmussen & Søn) Hyskenstr. 10³ K By 1040
- Kr. Bogbinderm. Adilsv. 14 F
- Olaf Bogbinderm. Sturlasg. 30 S Am. 7674 Bp. Matthæusg. 19² V
- V G Bogbinderm. Nikolaj Pl. 23 K By 1758y
- A Frøken Bog- & Papirhdl. Godthaabsv. 58 F Gh. 489y Bp. Howitzv. 55 Bˢ F
- Carl Boghdl. i. Kongensg. 34 K Cent. 12734 Bp. Godthaabsv. 292² Brh. Gh. 2398
- Chr. Boghdl. Stokhusg. 4² K Palæ 2177x
- Ella Boghdl. Ved Amagerport 6³ S
- F Boghdl. (Arkiv-Bogladen) Aagade 124ˢ L
- G Holten Bog- & Papirhdl. Istedg. 66 V V 234 Bp. L I Brandes Allé 8² V N 7163
- H T Boghdl. (Chr. Steinbach's Bog & Papirhdl.) Helgolandsg. 3⁵ V
- I P E fh. Boghdl. Kongev. 11 Holte Holte 7
- Knud Boghdl. (Marius Møller's Eftf.) Vesterbrog. 204⁴ V
- P Bog- & Papirhdl. Odenseg. 13 Ø Ø 5050 Bp. Ved Hegnet 3¹ Ø
- V E Boghdl. Slagelseg. 11 Ø Ø 2359x Bp. Rosenv. Allé 27 D² Ø
- Arthur Bogholder Slotsg. 36¹ N N 4547x
- Axel Bogholder Vennemindev. 48⁴ St Ryv. 3759y
- Carl Bogholder Artilleriv. 70³ S Am. 4863y
- Chr. Bogholder Sagasv. 8² V Eva 1198
- Christian Bogholder Ved Linden 13⁴ S
- Chr. P Bogholder Solsortv. 77¹ F Gh. 455x
- E Frue Bogholderske Kong Georgs V. 4³ F Gh. 1538y
- Emil Bogholder Sorgenfrig. 2⁴ L Tg. 1183v
- Erik Bogholder Johannev. 11 Charlottl.
- Georg Bogholder Strandboulevarden 160³ Ø
- H Bogholder Jacobys Allé 6³ V V 1187v
- H A Bogholder Løjtn. Gjentofteg. 56Cˢ Gjentofte Gjent. 1685
- Hans Bogholder Strandg. 44 D² K
- Johannes Bogholder Australiensv. 18³ St
- Julius Bogholder Valby Langg. 120² Valby Vb. 2795
- K C Bogholder Rørholmsg. 14ˢ K By 476y
- Knud Bogholder Venøg. 3ˢ St Ryv. 2947
- Oskar Bogholder Haderslevg. 7³ V
- P A Bogholder Borups Allé 239² Brh.
- Viggo Bogholder Meinungsg. 4ˢ N
- Andreas Bogtrykker (Klostertrykkeriet) Bjelkes Allé 12ˢ L

Rasmussen Einar BogtrykkerSallingv. 116 Vanl. ☎ Damsø 398
- Erik Bogtrykker Knabrostr. 6 K ☎ By 1264 Bp. Morsov. 28 Brh. ☎ Gh. 2848
- G Bogtrykker Nørreg. 35 D K ☎ By 4523 Bp. Gjørslevv. 18 Vanl. ☎ Damsø 1053
- Knud Bogtrykker Læderstr. 11 K ☎ By 4586 Bp. Sølvg. 95³ K ☎ By 636x
- Else Broderihdl. Henrik Rungs G. 25³ N ☎ N 4551x
- Karen Broderihdl. Gjentofteg. 26 Gjentofte ☎ Gjent. 1152
- Wera Broderihdl. N-Voldg. 54 K ☎ By 2585y Bp. N-Voldg. 54² K
- Carl kgl. Hof-Broncestøber R. DM. (Lauritz Rasmussen) Raadmandsg. 16 L ☎ Tg. 1325
- **Lauritz Rasmussen** kgl. Hof-Broncestøber Frm. Raadmandsg. 16 L ☎ Cent. 5762 & Tg. 1325 Grundlagt 1853
- Poul Lauritz Broncestøber (Lauritz Rasmussen) Fuglebakkev. 31 F ☎ Gh. 5411y
- AlbertBudeksped.Meinungsg.5N ☎N5578
- Chr. Budeksped. Stenløsev. 31ˢ Vanl.
- C Buntmager Tesdorpfsv.39ˢ F ☎ Gh. 763
- Georg Buntmager Prags Boulevard 10 S ☎ Am. 2071 Bp. Nordlandsg. 1ˢ S
- L Buntmager Gl.Kongev.176 V ☎V2028 Bp. Ny Carlsberg V. 29² V ☎ Eva 1367y
- H Bygningskonduktør Niels Ebbesens V. 28² V ☎ V 3586
- R Bygningskonduktør Kastrupv. 126 S ☎ Am. 1015x
- Henry Børstenbinder H P Ørums G. 36ˢ St ☎Ryv. 1394y
- C S Cand. mag. Norgesmindev. 23² Hell.
- E Cand.mag. Strandboulevarden 38⁴ Ø ☎ Ø 8358
- Edith Cand. mag. Herman Triers Pl. 5³ V
- Ellinor Pagh Cand. pharm. Strandboulevarden 8² Ø
- H Høeg Cand. polyt. Backersv. 32 S ☎ Am. 2953
- H Th. Cand pharm. Gl. Jernbanev. 32⁴ Valby
- J A Cand. jur. Bartholinsg. 11⁴ K
- J F Cand. pharm. Ribeg. 6⁴ Ø
- J P Cand. pharm. Ribeg. 6⁴ Ø
- MarieKCand.pharm.DalgasBoulevard2¹F
- O J Cand. pharm. Valbygaardsv. 52ˢ Valby
- O K. M Cand. jur. Strandg. 44ˢ K
- S A Cand. pharm. Svanevænget 1² St ☎ Ryv. 3204y
- S A A Cand.polit. Fuldm. Duev. 65³ F ☎ Gh. 2841
- S Aa Cand. pharm. Falstersv. 4A³ F
- Sigurd Højby Cand. mag. Fafnersg. 1⁴ L
- Willy Cand. pharm. Lipkesg. 5³ Ø ☎ Ø 1379 u
- Kjeld Charcuterie Fedevarer & Skibsprovianteringshdl. st. Strandstr. 21 K ☎ Cent. 2657 & 8218 Bp. Havneg. 19ˢ K ☎ Palæ 767
- P D Cigarfabr. Padborgv.1 Rødovre Valby ☎ Rødovre 227
- 's Ferd. Eftf. ved J Th. Jensen Cigarhdl. Frederiksbergg. 6 K ☎ By 1248y
- J Leth Cigarhdl. Oehlenschlægersg. 86 V ☎ V 687x
- Laur Cigar- & Vinhdl. Frederikssstadsg. 3 V ☎ V 9170x
- N Cigar- & Papirhdl. Bagsværd ☎ Bagsværd 117
- R Cigar- & Vinhdl. Aarhusg. 112 Ø ☎ Ø 5019 Bp. Frederikssundsv. 82 A² L ☎ Tg. 3297
- S G Cigarhdl. Griffenfeldtsg. 27ˢ N ☎ N 3667 & Priv. ☎ N 2629x
- Svend Cigarhdl. Frederiksborgg. 34 K ☎ Cent.14118 Bp.Blekingeg.1¹ S ☎Am.4115x
- [Cigarhandl. till.se Afd. VII FagRegister]
- Peter Th. Cykle- og Symaskinefabr. N-Fasanv. 37B⁴ F ☎ Gh. 754v
- Chr. Cyklehdl. Strandv. 142 Hell. ☎ Hell. 3491y
- D Cyklehdl. Lyngbyv. 161 Bˢ St
- Henry Cyklehdl. Buddingev. 336 Søborg
- Jakob Cyklehdl. Hulgaardsv. 3ˢ Brh. ☎Gh. 867y Bp. Vanløse Allé 5² Brh.

Rasmussen Johan Cyklehdl. Ordrupv.120 Charlottl. ☎ Ordr. 2046 Bp. Skovv. 12 Gjentofte ☎ Ordr. 2410
- K F Cyklehdl. Kongev. 17 Holte ☎ Holte 574
- Max Cyklehdl. Enggaards Allé 2 Herlev ☎ Yrsa 113
- Otto Cyklehdl. Strandboulevarden 156¹ Ø
- P Cyklehdl. Bragesg. 4ˢ L ☎ Tg. 1712
- P Cyklehdl. Fred. d. 7. G. 4 N ☎ N 3399 Bp. Koldingg. 5¹ Ø
- P M Cyklehdl. Ny Carlsberg V. 4 V
- M Cykler en gros Gross. Tagensv. 59 L ☎Tg.22 Bp. Lundtofteg. 86 L
- C Cykle- & Motorreparatør Holteg. 8 L ☎ Tg. 2736y Bp. Odins Tværg. 6³ L
- Chr. Damefrisør Direktør (Berlinersalonen) Kleinsg. 2ˢ V ☎ N 7381
- [Damefrisørinder se till. Afd. VII Fag-Register]
- Anna Damekonfektionshdl. Petersborgv. 3¹ Ø ☎ Ø 8425y
- Maltha Damekonfektionshdl. Østerbrog. 104 Ø ☎ Ø 7111
- Volmer Damelingeriforr. Frederiksborgv. 236 L ☎ Søb. 968
- Agnes Dameskrædderinde Herluf Trolles G. 7¹ K ☎ By 5156v
- Chr. Dameskrædder Strandboulevarden 33 Ø ☎ Ø 966y Bp. Tagensv. 77¹ L ☎ Tg. 2432
- Jørgen Dameskrædder Julius Bloms G.4L ☎ Tg. 1678
- R Dampskibsf. Hellerupv.19 Hell.☎ Hell. 471
- Jossie Danselærerinde Amagerfælledv. 3ˢ S ☎ Am. 1166
- J V Danselærer Vesterbrog.89² V ☎V3089
- O Fabricius Danselærer Kørelærer Amagerbrog. 29B S ☎ Am. 1416
- Knud Dekorator Griffenfeldtsg. 17 N ☎ N 6470 Bp. Røntoftev. 16ˢ Søborg ☎ Søb. 1271
- Alb. Direktør Hostrupsv. 6¹ V ☎ N 2087 u
- A P Direktør Translatør Helleruplunds Allé 13 Hell. ☎ Hell. 3395
- Axel Georg DirektørNørrebrog.9³ N ☎N33
- Carl Direktør Malmøg. 11³ Ø ☎Ø 1492y
- Carl Direktør A N Hansens Allé 3 Hell. ☎ Hell. 2034
- Carl Direktør Hambros Allé 14 Hell. ☎ Hell. 838
- Chr. Direktør Havneg. 19ˢ K
- Elon Direktør Strandv. 191² Hell. ☎ Hell. 3515
- Emil Direktør Kastelsv. 15¹ Ø ☎ Ø 7779
- F C Direktør Elmevænget Bagsværd
- H C Direktør (Byens Vinduespoleringskompagni) Kompagnistr. 9² K ☎ By 7372
- Henrik Direktør Nørrebrog. 162³ L ☎ Tg. 126y
- J Direktør Frederiksborgv.28L ☎ Tg.1861
- Jens Direktør Forhaabningsh. Allé 2² V ☎ V 8978
- Johannes Direktør Gustav Bangs G. 21²V ☎ Sydhavn 85
- K O Direktør Svinget 22ˢ S
- Lorentz Direktør Raadhusv. 20 Charlottl. ☎ Ordr. 2224
- N C Direktør Forchhammersv.1¹V ☎V7473
- R Direktør Finsensv. 37B⁴ F
- Th. Will. Direktør Frølichsv. 41 Charlottl. ☎ Ordr. 2578
- Walther Direktør Østerbrog. 152³ Ø ☎ Ø 8070
- Aage Disponent Jagtv. 59³ L ☎ Tg. 4823y
- Alfred Disponent Asminderødg. 2³ L
- C Disponent Jakob Dannefærds V. 5² V ☎ N 1560y
- Oluf Disponent Næstvedg. 10⁴ Ø
- Ph. Disponent Landskronag. 4² St ☎ Ryv 2831x
- L Distriktsformand Onsgaards Tværv. 6² Hell. ☎ Hell. 3114
- Edvard Drejerm. Carl Johans G. 14 Ø ☎Ø 5572 Bp. Vendsysselv. 23ˢ Brh. ☎Gh.6074
- E Wihlborg Driftsbestyrer Raadvad 40 Springforbi
- Hans Driftsbestyrer Strindbergsv. 11 Valby ☎ Vb. 1621

Rasmussen PJ Driftsleder, Cand.polyt.Dyvekes Allé 6 S ☎ Am. 408
- L Ejendomshdl.S-Boulevard 74¹V ☎V3274
- R Chr. Ejendomshdl. Viktoriag. 11⁵ V
- Rasmus Ejendomsinsp. Küchlersg. 18¹ V ☎ V 4068
- H E V Ejendomskonsulent Østerbrog. 93² Ø
- A P Ejendomsmægler Landbrugskand. Forhaabningsh. Allé 2¹ V ☎ Cent. 14852, 14853, 14873 & V 4747
- H J Dalgas Ejendomsmægler Kronprinsesseg 46A K ☎ Palæ 3844
- R Nielsen Ejendomsmægler Fiolstr. 25¹ K ☎ By 3239
- S O A EkspeditionsledersWiedeweltsg. 49ˢ Ø
- A Helmer Ekspeditionssekr. u. Kbhvns Politi Sølvg. 103⁴ K ☎ By 1803v
- C elektr. Install. (Brønshøj & Omegns Installationsforr.) Frederikssundsv. 184ˢ Brh. ☎ Bella 345
- Endrid elektr. Install. S-Boulevard 59 V ☎ V 1878
- Georg elektr. Install. Sølvg. 85 K ☎ By 7742 Bp. Under Elmene 7² S ☎ Am. 5698y
- Valborg Frue Elevinstruktrice Vesterbrog. 55A¹ V ☎ V 2837y
- A C Enkefrue Østerbrog. 54D³ Ø
- A M C Enkefrue Nørrebrog. 226¹ L
- Anna Enke e. Bogbinderm. Nikolaj Pl. 23³ K
- Anna Enkefrue Ringstedg. 4² Ø ☎ Ø 469y
- Anna Enkefrue Holsteinsg. 2³ Ø ☎Ø1493v
- Astrid Enke e. Gross. (Carl O Rasmussen) Sofiev. 11 Hell. ☎ Hell. 1603
- C Enkefrue Dronningensg. 55² K ☎ Am. 8318
- Carla Enke e. Skrædderm. Prinsesse Maries Allé 1⁴ V ☎ Eva 2468
- C Falck Enkefrue Blaagaardsg. 30A³ N ☎ N 1939v
- Christiane Enke e. Hospitalsforv. N-Voldg. 52² K ☎ By 2315v
- E Enkefrue Godthaabsv.53³ F ☎Gh.3682x
- Elna Enke e. Gross. Edlev. 12 Hell. ☎ Hell. 1162
- Erna Enke e. Bagerm. Falkoner Allé 79¹ F ☎ Gh. 2914
- Flora Enkefrue V-Voldg. 6¹ V
- H Enkefrue Holbergsg. 3² K ☎ By 5848
- Hanne Enkefrue Carolinev. 30 Hell. ☎ Hell. 1989
- Harriet Enke e. Underdir. Solsortv. 79 F Gh. 2248
- Ida Enke e. Gross. Marlev. 1² Hell. ☎ Hell. 1671x
- J C C Enke e. Gross. Gl. Kongev. 21 A¹ V
- Jensine Enke e. Kontorchef Gustaf Adolfs G 6⁴ Ø ☎ Ø 2673
- Johanne Enke e. Fuldm. Rømersg.15⁴ K ☎ By 2361x
- K Enkefrue Hauser Pl. 16² K ☎ By 1613 y
- K Enke e. Gross. Helgolandsg. 1³ V ☎ Eva 1259
- K Enkefrue Mynstersv. 10¹ V ☎ V 480x
- Karen Enke e. Murerm.Lykkesh.Allé 1²V ☎ V1421x
- Karen Enkefrue Marstalsg. 26¹ Ø ☎Ø1426
- Karen Enkefrue Østerbrog. 11¹ Ø
- Laura Enke e. Revisor Sundv. 22¹ Hell. ☎ Hell. 3458x
- Louise Enkefrue Upsalag. 6ˢ Ø
- Magda Enke e. Prokurist Norgesg. 62ˢ S ☎ Am. 1441u
- Margrethe Enke e. Skoleinsp. Paludan Müllers V. 2⁴ V
- Marie Enkefrue Bissensg. 8 V
- Marie Enkefrue Vodroffsv. 51² V ☎ Cent. 1278
- Marie Enkepastorinde Emmasv. 10 Gjentofte ☎ Gjent. 1003
- Marie Enke e. Gross. Forhaabningsh.Allé 25¹ V ☎ V 2723 x
- Marie Enkefrue Horsensg.18³Ø ☎ Ø3391u
- Mary Enkefrue A N Hansens Allé 2 Hell. ☎ Hell. 2298
- Mathilde Enke e. Gross. Bakkegaards Allé 11¹ V ☎ Eva 732

Rasmussen Nanny Enke e. Marineing. Wildersg. 57² K ▯ Am. 6302x
- N C Enkefrue Bille Brahes V. 2² V ▯ N 841v
- Olga Enke e. Vekselerer V-Voldg. 106⁴ V ▯ By 2164
- Petrine Enkefrue Bülowsv. 36B¹ V ▯ N 3426
- Sofie Enkefrue Enghave Pl. 5² V ▯ V7637
- T A E Enkefrue Krystalg. 11³ K ▯ By1004v
- Th. Enkepastorinde l. Strandv. 9¹ Hell. ▯ Hell. 2764
- W Enke e. Direktør Chr. d. 9. G. 2² K ▯ By 3391
- Chr. & Co. Entreprenør- & Murermesterforr., Akts., Matthæusg. 18 V ▯ V 8587, V 8747 & V 7587
- H P Entreprenør N-Fasanv. 110² F ▯ Gh. 292
- L Entreprenør Oehlenschlægersg. 25¹ V ▯ V 5871 u
- N C Entreprenør Bendstrupv. Hvidovre Valby ▯ Hvidovre 267
- Niels & H Schiøtz Entreprenører Mynstersv. 17 V ▯ Cent. 5230 & 8080
- Christine Etatsraadinde Skjoldsg. 10 Ø ▯ Ø 2123
- H P Etuifabr. (Nordisk Etuifabrik) Rosenv. Sideallé 3² Ø ▯ Ø 2408y
- A E Fabrikant Lindebugten 2⁸ Valby ▯ Vb. 2606
- Anton Fabrikant Heimdalsg. 8² L
- Carl Fabrikant (P Rasmussen & Sønner) Brønlunds Allé 15 Hell. ▯ Hell. 2601
- Carl H Fabrikant Amalieg. 24 K ▯ Cent. 2117 & Palæ 81 Postkonto 1657 Bp. Odenseg. 28³ Ø ▯ Ø 6155
- Christian Fabrikant (P Rasmussen & Sønner) Ingerslevsg. 110³ V ▯ V 6587y
- H Fabrikant (Frdbg. Karosserifabrik) Duev. 25⁸ F
- H C Fabrikant (Dansk Stone Linol) Gartnerg. 17² N ▯ N 1752x
- Helmer Fabrikant Skinderg. 40Bb.⁴ K
- H O Fabrikant Vigerslev Alle 68¹ Valby ▯ Vb. 31
- H P Fabrikant Howitzv. 55⁸ F
- I P Fabrikant Brigadev. 66¹ S ▯ Am. 7943
- Karl H Fabrikant Øresundsg. 4A³ Ø
- Marius Fabrikant (De Danske Dampsennepsfabr.) Blaagaardsg. 31² N ▯ N 3633v
- N A Fabrikant Westend 3⁴ V ▯ Eva 1464
- Niels Fabrikant (Homi) Adilsv. 19³ F ▯ Gh. 1140x
- Oluf Fabrikant (N D August's Eftf.) Hellerupv. 51A³ Hell. ▯ Hell. 3943
- P Fabrikant (P Rasmussen & Sønner) Skovrankev. 2 Gjentofte ▯ Gjent. 130
- **P Rasmussen & Sønner** Fabrikanter Specialister i Linoleumsbelægn. Peder Skrams G. 7 K ▯ Cent. 2260 & By 384v Grundl. 1895
- Svend Fabrikant (P Rasmussen & Sønner's Parketgulve) Skovrankev. 2 Gjentofte ▯ Gjent. 130
- T C E Fabrikant N-Fasanv. 121² F
- E G Fabrikmester C T Barfoeds V. 10³ F
- J Th. Fabrikmester Dronn. Olgas V. 7⁴ F ▯ Gh. 7307
- Ivar Faktor Islandsg. 2² S ▯ Am. 2677y
- J V Faktor Rygaards Allé 56 Hell. ▯ Hell. 2801x
- O A Vendelbo Faktor Ø-Farimagsg. 32¹ Ø
- Poul Chr. Faktor Svinget 1² S Am. 2539 x
- K Frue Farvehdl. (Gammelholms Tapet- & Farvehdl.) Holbergsg. 16² K
- Fr. Fedevarehdl. (Fr. Rasmussen & Co.) Stationsv. 4 Holte ▯ Holte 58
- K Fedevarehdl. (Fr. Rasmussen & Co.) Kongev. 51 Holte
- Robert Fedevarehdl. Mitchellsg. 13 V ▯ By 8026 Bp. Rungsted Pl. 17¹ L
- Fr. & Co. Fedevarer en gros Syndergaardsg. 2 V ▯ By 7008
- Elvin Fiskeeksportør Fred. d. 6 Allé 14⁸ F ▯ Gh. 6150
- [Fiskehandlere se Afd. VII Fag-Register]
- Valdemar Flaskehdl. (Amager Flaskehdl.) Lyong. 18² S

Rasmussen Knud Forfatter Dr. phil. R. FM. Sigridsv. 12 Hell.
- E Formand f. Brandfolkenes Organisation Humlebækg. 18³ L ▯ Tg. 1739
- H Formand f. Rørlæggernes Fagforen. Nørrebrog. 88³ N ▯ N 6647
- Albert Forpagter Bernstorffsv. 157 Charlottl. ▯ Ordr. 360
- Hans Forretningsbestyrer Frdbg. Bredeg. 1⁴ F ▯ Gh. 5059y
- Carl Forretningsf. Dannebrogsg. 46 A V
- E L R Forretningsf. N-Søgade 37 A² K ▯ By 1511v
- G Forretningsf. Mynstersv. 19¹ V ▯ V6230x
- Hans Forretningsf. H C Ørsteds V. 46³ V ▯ N 2810v
- Henrik Forretningsf. Landemærket 35¹ K
- Jørgen Forretningsf. Frederiksborgv. 173⁸ L ▯ Søb. 106
- M Forretningsf. Røddingg. 1² V ▯ Eva 2051
- P Forretningsf. Solitudev. 4⁸ N
- Povl W Forretningsf. Roskildev. 52 Valby
- Rob. A Forretningsf. Grøndalsv. 42¹ F ▯ Gh. 6856
- V E Forretningsf. Nordlandsg. 8⁴ S
- Aage Forstander v. Købmandssk. Frederiksg. 11⁸ K ▯ Palæ 793
- Edel Forstanderinde Dronningensv. 26 F
- M Forstanderinde Frederiksdalsv. Skovtofte Lyngby
- Th. Forstander Herlufsholmv. 14 Vanl. ▯ Damse 1463
- Thora Frøken Forstanderinde Mariev. 10² Hell. ▯ Hell. 2110x
- Vilh. Forstander f. Statens Lærerhøjskole MF. Odenseg. 14⁸ Ø ▯ Ø 93
- Lauritz Forsvarsminister MF. Ny Carlsberg V. 36¹ V ▯ Cent. 16101
- Hermann Forvalter Angelg. 17⁴ V
- Niels Forvalter Jomsborgv. 17² Hell. ▯ Hell. 1045y
- Niels Forvalter Hestehdl. Aagade 110⁵ N ▯ N 1071u
- R N Forvalter Baadsmandsstr. 20⁸ K ▯ Am. 6525
- Anders L Fotograf Gladsaxe Møllev. 47 Søborg
- H Fotograf Sømarksv. 24 Hell. ▯ Hell. 731
- Hans Fragtmand Bagsværdv. 339 Bagsværd
- H P Fragtmand Tjørnevænget 19 Lyngby
- Caroline Frue Niels Andersens V. 60 Hell. ▯ Gjent. 1090
- C C Frue Istedg. 85 V ▯ Eva 1214
- Emma Frue Pile Allé 23 A⁴ F ▯ V 1078x
- Eva Frue Danasv. 15³ V ▯ V 9738
- Gerda Frue Gl. Kongev. 29A⁴ V ▯ Eva 1212
- I Frue Johnstrups Allè 2 V ▯ N 6904
- Johanne Frue Strandboulevarden 67³ Ø ▯ Ø 4340u
- Marie Frue Jacob Erlandsens G. 5⁴ Ø ▯ Ø 4503v
- Marie Frue Lindegaardsv. 40 Charlottl.
- M Fritzsche Frue Ø-Farimagsg. 75⁴ Ø ▯ Ø 2147 y
- Signe Frue Formosav. 7 S ▯ Am. 8225
- Sofie Frue Gl. Kongev. 147³ V ▯ V 3311
- J P Frugthdl. (Frdbg. Torvehalle) Allég. 24A F ▯ V 4800
- [Frugthandl. se till. Afd. VII Fag-Register]
- A & I Frøkner Grønrisv. 4 V ▯ Vb. 1267
- A M Frøken Ordrup Jagtv. 56 Charlottl. ▯ Ordr. 2830
- A M Nyrup Frøken Schønbergsg. 15⁴ V ▯ V 951x
- Anna Frøken Sortedamsdoss. 63 A³ Ø
- D H Frøken Kochsv. 4¹ V ▯ Cent. 5856
- Ellen Frøken Amaliev. 16 Hh. V ▯ Eva 2306
- Emmy Frøken Høyensg. 6² Ø ▯ Ø 8154
- Ingeborg Frøken Frederiksg. 11² K
- Ingeborg Frøken Danmarksg. 5³ V ▯ Eva 2284
- Jenny Frøken Ny Vesterg. 18bᵉ V ▯ By 2853y
- Karen Frøken Sygeplejerske V-Voldg. 10¹ V ▯ Cent. 11407
- M A P Frøken Fuglebakkev. 77 F ▯ Gh. 1035
- S Frøken S-Boulevard 87⁸ V ▯ V 6526u

Rasmussen Aage A Fuldm Ordrupv. 105 Charlottl. ▯ Ordr. 2366
- A O Fuldm. Øresundsv. 30 Hh. S
- Aug. Fuldm. Borgervænget 78³ S
- C A fh. Fuldm. v. Statsb. Schlegels Allé 11⁴ V ▯ V 1214x
- Carl Fuldm. i Østift. Kreditforen. Bülowsv. 44¹ V ▯ N 6277
- Chr. Fuldm. Vodroffs Tværg. 4⁴ V ▯ V6755y
- Chr. Fuldm. Hartmannsv. 69 Charlottl. ▯ Hell. 2138
- Chr. Hedegaard Fuldm. i DFDS. N-Frihavnsg. 92¹ Ø ▯ Ø 3173y
- Edm. Fuldm. Folkvarsv. 23¹ F ▯ Gh. 6484
- E Hedemann Fuldm. Pile Allé 51¹ F
- Emma Frøken Fuldm. Jacob Erlandsens G. 10⁴ Ø ▯ Ø 5574
- E N Fuldm. Korsørg. 19³ Ø
- F Fuldm. Augustag. 1⁴ S
- Fr. Fuldm. Gardes Allé 9 Hell. ▯ Hell. 1558
- Fr. Dalgas Fuldm. Vagtelv. 22 F ▯ Gh. 6148
- H Fuldm. Duntzfeldts Allé 1² Hell. ▯ Hell. 1796
- Helga Frøken Fuldm. Danasv. (Vodroffspl.) 16¹ V ▯ Eva 1565
- Hj. Fuldm. Henrik Steffens V. 6⁸ V ▯ Eva 2447
- Johs. Fuldm. i Østift. Kreditforen. Cand. phil. Dronninggaards Allé 17 Holte ▯ Holte 233
- J Rosengaard Fuldm. Frederiksstadsg. 1³ V
- Karl Fuldm. Ny Carlsberg V. 13⁸ V
- K W Fuldm. Mynstersv. 10¹ V
- Laur. Fuldm. Pile Allé 19D³ F ▯ Eva 650
- Lauritz N fh. Fuldm. Nygaardsv. 54⁸ S
- L J A Fuldm. Rebekkav. 10⁸ Hell.
- Marius Fuldm. Pile Allé 8 Holte
- Ottilia Fuldm. Nørrebrog. 158² L
- Ove Fuldm. Augustag. 1² S ▯ Am. 2034
- R fh. Fuldm. Niels Ebbesens V. 7³ V ▯ V 2178v
- R M Fuldm. Lundsg. 5⁸ Ø ▯ Ø 7550
- Robert W E Fuldm. Æbeløg. 29² S ▯ Ryv. 2782
- Th. E Fuldm. Exam. jur. Gustav Bangs G. 5¹ V
- Uffe Fuldm. Borups Allé 112² L ▯ Tg. 1140y
- V S Fuldm. Ungarnsg. 35⁴ S
- P Furagehdl. Amagerbrog. 87 S ▯ Am. 48
- M P Gaardejer MF. Postadr. Rigsdagen K
- R Gaardejer Amtsraadsmedl. ML. R. Postadr. Rigsdagen K
- Rasmus Gaardejer ML. Postadr. Rigsdagen K
- Rasmus Gaardejer st. Magleby ▯ Dragør 317
- Søren Gaardejer ML. Postadr. Rigsdagen K
- Adolf Gartner Øresundshøj 4 Charlottl. ▯ Ordr. 3246
- Ewald Gartner Smakkegaardsv. 68⁸ Gjentofte ▯ Gjent. 1683
- Harald Gartner Vangedev. 6 Gjentofte ▯ Gjent. 962
- Poul C Gartner Ehlersv. 7 Hell.
- Simon Gartner Fredsv. 5 Holte ▯ Holte 148y
- D Generalinde Kastelsv. 25⁸ Ø ▯ Ø 5670
- Alfred Glarm Gartnerg. 3 N ▯ N 3220x
- L E Glarm. Herthav. 11 Charlottl.
- Magnus Glarm. Nyelandsv. 52 F ▯ Gh. 741x
- R P L Glarm. Mariendalsv. 44ᴷ F
- R Glassliber Toldbodv. 12 K ▯ Cent. 5449 Bp. Fred. d. 6 Allé 10⁸ F ▯ Gh. 1931x
- C Graver v. Domkirken Fiolstr. 24⁴ K
- V Graver Nitiv. Mariendals Kirken F
- Aage Gross. (Ole Petersen) Rosbæksv. 2⁸ S ▯ Ryv. 1240
- A C Gross. (Møller & Rasmussen) Sveasv. 1² V ▯ V 4802
- Alex Gross. Damekonfektion Nørreg. 41 K ▯ Cent. 8747 Bp. Ejderstedg. 12⁴ V ▯ V3304
- Alf. & Co. Gross. V-Boulevard 9 V ▯ Cent. 9033 & 9013
- Alfred Gross. (Alf. Rasmussen & Co.) Fredensv. 1³ Charlottl.
- Anker Gross. Silkeg. 11 K ▯ Cent. 15015 Bp. Mariendalsv. 72² F
- Axel Gross. R. (Axel Rasmussen & Co.) Østerbrog. 60³ Ø ▯ Ø 1097
- Bjelke L Gross. Herrekonfektion Mariendalsv. 32 D¹ F ▯ Gh. 3216x
- C Gross. Hambros Allé 17 Hell. ▯ Hell. 2175

Rasmussen Carl Gross. (Segelcke & Co.) V-Boulevard 42³ V ▯ Cent.4516
- Carl O Gross. Frm. Sofiev. 11 Hell. ▯ Hell. 1603
- Carl V Gross. Strandboulevarden 70¹ Ø ▯ Ø 6945
- C C Gross. Mantziusv. 5 Hell.
- Chr. Gross. Frdbg. Allé 84 V ▯ Cent. 259 & 279 Bp. Grundtvigsv. 6 A² V ▯ Cent. 1279
- Chr. Gross. (V Crone & Møller) Dronn. Olgasv. 32 F ▯ Gh. 6962
- Chr. Gross. Eivindsv. 18 Charlottl. ▯ Ordr. 2453
- Chr. Gross. Slangerupg. 32C S L ▯ Tg. 3359
- Chr. Gross. Solvænget 4¹ St ▯ Ryv. 3052y
- C J Gross. Agenturforr. Tagensv. 58² L ▯ Tg. 2006
- C M Gross. Tesdorpfsv. 28 F ▯ Gh. 6928
- C V Gross. (Johannes Rasmussen) Ny Vesterg. 12¹ K
- E Frue Gross. Olfert Fischers G. 51² K ▯ Palæ 636y
- E C C Gross. Reverdilsg. 8⁴ V
- Einer Nic. Gross. Agenturforr. Svinget 23⁵ S ▯ Am. 1675u
- Emil Gross. (Parnow & Co.) Høyrups Allé 26 Hell. ▯ Hell. 1947
- Engelbrecht Gross. Helgolandsg. 9 V ▯ V 4152 Bp. Halmt. 10¹ V
- **E R Rasmussen** Gross. Agenturforr. Anker Heegaards G. 7 V ▯ Cent. 8102 Stats ▯ 31, 177 & 483 Telegramadr. „Kornrudolph" Bp. Gl. Mønt 14² K ▯ By 5485v
- Godtfred Gross. (Kbhvns Brændeforsyning) Vibev. 2 L
- Gustav Gross. Kronprinsesse Sofies V. 19³ F ▯ Gh. 599x
- H Gross. (Kbhvns Belysnings Kompagni) Frdbg. Allé 62⁴ V ▯ V 5431x
- Hans Gross. Vesterbrog. 57² V ▯ Cent. 842
- H L Gross. Rosengaarden 14 K ▯ Cent. 10073 & 12337 Bp. Ordrup Jagtv. 66 Charlottl. ▯ Ordr. 3014
- Ingvar Gross. Bechgaardsg. 14⁴ St ▯ Ryv. 2255
- Jens fh. Gross. Henrik Steffens V. 5² V ▯ V 3857
- Jens & Voigt Gross. Kronprinsensg. 11 K ▯ Cent. 4535
- Johan Gross. Gl. Kongev. 159² V ▯ V 3910
- Johannes Gross. Frm. Ny Vesterg. 12 K ▯ Cent. 12888
- Johs. Gross. Korsg. 66³ N
- Johs. Gross. Vinhdl. R. Niels Juels G. 7 K ▯ Cent. 9917
- Jul. Gross. R. DM. Ryvangs Allé 74 Hell. ▯ Hell. 1310
- Jul. A Gross. Dovreg. 6³ S ▯ Am. 3069v
- Jørgen A Gross. Agenturforr. Amalieg. 33 K ▯ Palæ 1618 Bp. Strandboulevarden 121¹ Ø ▯ Ø 7214
- K Gross Kongedybet 16³ S
- Kai Gross. Augustag. 1³ S
- L Gross. Mariendalsv. 2 A² F
- **L I Rasmussen jun., Akts.**, Gross. Ny Østerg. 10 K ▯ Cent. 3570 & 7570 Postkonto 1570 Telegramadr. „Lirasklæde" Slipsfabrik ▯ Byen 5444
- L J Gross. MSH. R. DM. Ny Østerg. 10² K ▯ By 7917
- L P Gross. Henning Matzens V. 17¹ Vanl.
- M Gross. Dronn. Olgas V. 19S F ▯ Gh. 400
- Marius Gross. Vekselerer Frederiksbergg. 36 K ▯ Cent. 5291 Bp. Lindholmsv. 18 Brh. ▯ Bella 367
- Michael Gross. Isenkr. Carit Etlars V. 9³ V ▯ Cent. 7595 & V 4300
- Niels Gross. Herluf Trolles G. 5³ K ▯ By 2559y
- N P Gross. Ø-Voldg. 16B³ K
- N P Gross. V-Voldg. 103¹ V ▯ By 7391
- P Gross. Jægersborg Allé 57 Charlottl. ▯ Ordr. 736
- **Poul Rasmussen & Co.** Gross. Rekord Cykler og Cykledele Repræsentant for Convincible Cykler Gasværksv. 15 V ▯ Cent. 3793, 10723 & V 4785 Postkonto 22033
- P Valther Gross. Agenturforr. Bogholder Allé 9 Vanl. ▯ Damsø 1325

Rasmussen R J Gross. (Wm. Bagger's Eftf.) St. Peders Str. 26² K ▯ Cent. 9064
- Svend Gross. Ved Klosteret 15² St ▯ Ryv. 3853
- Svend Skjørring Gross. Konfektion en gros Stenosg. 5³ V ▯ Eva 1720
- Thorv. Gross. (Christian Larsen) Langelandsv. 28 F ▯ Gh. 2241
- Wald. Gross. (P Søht & Co.) Vesterbrog. 111¹ V ▯ V 4157
- **Viktor Rasmussen** Gross. Østerg. 26² K ▯ Cent. 6815 Postkonto 22930 Telegramadr. „Skindpels" Bp. Ahlmanns Allé 29 Hell. ▯ Hell. 2585
- Alex Guldsmed Krystalg. 3 K ▯ By 1173x Bp. Steenwinkelsv. 3 A¹ V
- Emil Guldsmedem. Jagtv. 109 D L ▯ Tg. 2119v
- 's N H Gymnastikinstitut Vodroffsv. 51 V ▯ Cent. 1278 Postkonto 1972
- Max Gymnastiklærer Valby Langg. 207² Valby ▯ Vb. 1017
- S Aa. H Gymnastiklærer Overofficiant Ryvangs Allé Ingeniørkas. St ▯ Ryv. 1237y
- Yrsa Gymnastiklærerinde Hyskenstr. 3⁴ K ▯ By 2717x
- H P A Hdlsfuldm. Korfuv. 3 S
- Albert Hdlsgartner Sognefoged Annettev. 10 Charlottl. ▯ Ordr. 540
- Hartvig Hdlsgartner Toftøjev. Vanl. ▯ Damsø 313
- Jørgen Hdlsgartner Carl Blochs Allé 10 Søborg ▯ Søb. 969
- M Hdlsgartner Amagerbrog. 221 S ▯ Am. 3496 Bp. Heklas Allé 10 S ▯ Am. 1807y
- MM Hdlsgartner Viemosev. Islev Husum ▯ Islebro 2
- Wilh. S Hdlsgartner Valhøjs Allé Rødovre Valby ▯ Rødovre 25
- Aug. Hdlsrejsende Holsteinsg. 23S Ø ▯ Ø 3023y
- C A Hdlsrejsende Guldbergsg. 96¹ N ▯ N 4656y
- Chr. Hdlsrejsende Frederikssundsv. 14² L
- C R Hdlsrejsende Frederiksv. 31² F
- Erving Hdlsrejsende L I Brandes Allé 16¹ V ▯ N 2845 y
- F Schæffer Hdlsrejsende Niels Ebbesens V. 13⁴ V
- J P Hdlsrejsende Amagerbrog. 166² S
- Michael Hdlsrejsende Blaagaardsg. 20e N ▯ N 4208x
- Robert Hdlsrejsende Tranegaardsv. 65¹ Hell. ▯ Hell. 3871y
- Anton Hattefabr. Falkoner Allé 50 F ▯ N 5214 Bp. Jagtv. 12² L
- Anka Frøken Havearkitekt Haveselskabetsv. 1B S V ▯ V 5556v
- Axel Herreekviphdl. Falkoner Allé 43 F ▯ Gh. 1143y Bp. Azaleav. 8 Valby
- Albert Herrelingerihdl. (Herrelingeriforr. Perfekt) Amagerbrog. 112¹ S ▯ Am. 545y
- I Frøken Herrelingerihdl. (Flip Magasinet) Holteg. 12³ L
- J Herrelingerihdl. Hambros Allé 17 Hell.
- Elisabeth Hjemmebageri Christiansv. 7¹ Charlottl.
- P Hovedbogholder C N Petersens V. 36 F ▯ Gh. 5151x
- Aage Hovedkasserer Kjeldsgaardsv. 40⁴ Valby ▯ Vb 327x
- A F Hovedkasserer Hans Egedes G. 11² N ▯ N 5390
- N A Hovmester Livjægerg. 24² Ø ▯ Ø 4017x
- V Hu'søm- & Plisséforr. (Plissé-Atelier) Fredensg 7² N
- I D Frue Hundestutteri Vesterbrog. 58² V ▯ Eva 2097
- Carl Husejer Østerbrog. 128¹ Ø ▯ Ø 8760
- Carl Husejer Falkoner Allé 24² F ▯ V 485x
- H P Husejer Adelg. 73² K ▯ Palæ 3419y
- J P Husejer Fru Gyllembourgs V. 10 F ▯ Gh. 2407
- Martin Husejer Willemoesg. 43³ Ø ▯ Ø 7722
- Ole Husejer Ellegaardsv. 8 Gjentofte ▯ Gjent. 1433

Rasmussen P Husejer (Ny W.C.-Forsikring) Gudrunsv. 13 Charlottl. ▯ Ordr. 2513
- R Husejer Arnesv. 12 Brh. ▯ Bella 958
- R J Husejer Gammeltoftsg. 4³ K ▯ By 7780
- Sofie Husejerinde Tullinsg. 12S V ▯ V 4186
- Julie Husgerningskontor Borgerg. 60¹ K ▯ Palæ 73
- A B Hørkr. Olfert Fischers G. 53S K ▯ Palæ 646y
- G V Hørkr. Burmeistersg. 15, 17 K ▯ Am. 6265y
- H R Hørkr. Burmeistersg. 1 B K
- J O Hørkr. Meinungsg. 17B N ▯ N 2215x
- J P Hørkr. Randersg. 46 Ø ▯ Ø 840u
- Karen Hørkr. Mølleg. 5 N ▯ N 4129x
- M A Hørkr. Saxog. 10 V ▯ V 6122x
- R H Hørkr. Gunløgsg. 11 S ▯ Am. 155
- S C Hørkr. Saxog. 92 V ▯ V 7633
- A H Ingeniør Cand. polyt. Soldalen 29 St ▯ Ryv. 3863
- A M Ingeniør Østerled 3³ St ▯ Ryv. 3048
- Carl Ingeniør Bispeengen 5S L
- C Heeg Ingeniør Cand. polyt. Backersv. 32S S ▯ Am. 2953
- C J Ingeniør Studsgaardsg. 34¹ St
- C O Ingeniør (Edwards & Rasmussen) V-Boulevard 38³ V ▯ By 4075
- Ejnar H Ingeniør Overg. n. V. 33S K
- F C Ingeniør Valbygaardsv. 52¹ Valby ▯ Vb. 98y
- F E Ingeniør Direktør Østerbrog. 102³ Ø ▯ Ø 4271
- Harry Ingeniør Strandboulevarden 18⁴ Ø
- H J Ingeniør (J H Weidemann & Sønner) Fiskedamsg. 2³ Ø ▯ Ø 8339
- H T Ingeniør Cand. polyt. Vodroffsv. 39³ V ▯ V 3469
- J K Laulund Ingeniør Cand. polyt. Godthaabsv. 402¹ Brh. ▯ Damsø 1361
- J M Ingeniør Cand. polyt. Sundv. 6³ Hell. ▯ Hell. 3925
- Johs. Ingeniør Østerbrog. 72³ Ø ▯ Cent. 15242
- K E Ingeniør Cand. polyt. Ingerslevsg. 162S V
- Knud Ingeniør Cand. polyt. Brøndsteds Allé 7e V ▯ V 2707v
- K W Ingeniør Martensens Allé 2¹ V
- M E Ingeniør Direktør Skovholmv. 1 Charlottl. ▯ Ordr. 3107
- Niels Ingeniør Cand. polyt. (Niels Rasmussen & H Schiøtz) Svanemøllev. 50 St ▯ Ryv. 200
- Niels Tage Ingeniør Hellerupv. 51 C² Hell. ▯ Hell. 4201
- P J Ingeniør Monrads Allé 4³ Valby
- Rich. Ingeniør Jægersborgv. 30 Lyngby
- S M Ingeniør Cand. polyt. Holmbladsvænge 10S S ▯ Am. 8271
- V Ingeniør Raadhusstr. 4B² K
- Verner Ingeniør Cand. polyt. Islands Brygge 29¹ S
- Victor Ingeniør Rebekkav. 47³ Hell. ▯ Hell. 232y
- V S Ingeniør Cand. polyt. Holmev. 102 Søborg ▯ Søb. 171
- W S M Ingeniør Jyllandsv. 9¹ F
- Aage Inkassator Enghavev. 60⁴ V ▯ Eva 1015
- Chr. Inspektør Peter Bangs V. 57¹ F ▯ Gh. 6071
- C O Inspektør Skydebaneg. 5² V
- Ejnar Plum Inspektør Jægersborg Allé 39¹ Charlottl. ▯ Ordr 3397
- Hans Inspektør Værnedamsv. 18³ V ▯ V 1888x
- Holger Inspektør Peter Rørdam V. 28S L
- Kai Inspektør Strandv. 94³ Hell.
- Moritz Inspektør Lunderskovsv. 26 Hell. ▯ Hell. 3680
- Rasmus Inspektør Lyngbyv. 219 Hell. ▯ Hell. 3204
- Robert Inspektør Taarbæk Strandv. 65 Klpbg.
- Vald. Inspektør Strandv. 138A¹ Hell. ▯ Hell. 1452x
- PB Installationsforr. Valdemarsg. 67 V ▯ V 9013y Bp. Bogov. 4¹ F

Rasmussen K Installationsinsp. Frølichsv. 35[S] Charlottl ▯ Ordr. 1974
- V Falck Instrumentmager Hyskenstr. 3[1] K ▯ By 2717y
- G L C Intendant R. Nøjsomhedsv. 7[4] Ø
- Axel Isenkr. Frederiksborgv. 191 L
- Ejner Isenkr. Jagtv. 33[S] L ▯ Tg. 3870
- Georg Isenkr. (I B Worre's Eftf.) Carl Blochs Allé 24 Søborg ▯ Søb. 531
- Svend Aage Isenkram- & Køkkenudstyrsforr. Rolighedsv. 3 V ▯ N 4580x Bp. L I Brandes Allé 6[3] V
- H Jernhdl. Pilestr. 62 K ▯ By 3229
- [Jordemødre se Afd. VII Fag-Register]
- Einar Journalist Højmosev. 17[1] Emdrup
- Louise Journalist Kirkeg. 9 A[5] K
- C F J Justermester Livjægerg. 33[4] Ø
- **Chr. Rasmussen's Enke's Eftf.** Juveler Østerg. 31 K ▯ Cent. 12093
- A Kaffehdl. Tagensv. 41 L ▯ Tg. 618y
- H O Kaffehdl. Gothersg. 161 K ▯ By 4497 Bp. Borups Allé 198[2] Brh.
- M Kaffehdl. Ægirsg. 23 L ▯ Tg. 2587x
- S Kaffehdl. (Kaffeforr. Merkur) Samfunds Allé 2 F
- Alfred kgl. Kapelmusikus Cort Adelers G. 2[4] K ▯ By 1146x
- J K Kapt. R. Holmbladsg. 3[8] S ▯ Am. 370x
- Jørgen Kapt. fh. Revisor R. Havneg. 41[4] K ▯ By 5625x
- H J Kaptajnløjtn. Amagerfælledv. 21[1] S ▯ Am. 5184
- S M Kapt. i Frelsens Hær Helgesensg. 23 Ø
- Carl Kartoffelhdl. Rigensg. 3[2] K
- Jørgen Kartoffelhdl. Kong Georgs V. 6 F ▯ Gh. 249y
- R Kartoffelhdl. Holger Danskes V. 37B[S] F
- Carla Frue Kassererske Vodroffslund 3[c] V ▯ V 8253
- Folmer Kasserer Cort Adelers G. 5[4] K ▯ By 819 u
- J Kasserer Ærøvej 4[3] F ▯ Gh. 1321x
- Poul Kasserer Langøg. 10[1] S ▯ Ryv. 3167
- R Kasserer Kildegaardsv. 5 Hell. ▯ Hell. 356x
- T M Kasserer Gl. Kalkbrænderi V. 12[4] Ø ▯ Ø 3487 u
- Hagbart Kemigraf Femkløverv. 4[S] S
- Alb. Kioskejer Overg. o. V. 42 K
- G Kioskejer Aarhusg. 16 Ø ▯ Ø 5684
- R H Buch Kirkegaardsbestyrer Frederiksundsv. 211[1] Brh. ▯ Bella 1297
- Gøsta Klkollektør Sjællandsg. 27 N ▯ N 4712v
- L Frue Klkollektrice Glahns Allé 39[S] F
- F Kobbersmedem. (Th. E Olsen & Co.) Trekløverv. 7[3] L
- Johs. Kommissionær Kvægtorvsg. 1[1] V ▯ V 4653
- K Kommissionær Norgesg. 17[2] S
- Aage Kommunelærer Valdemarsg. 36[2] V ▯ V 9199x
- A C M Kommunelærerinde Havneg. 41[4] K
- A F A Kommunelærerinde Strandv. 49 S
- A H Kommunelærer Flidsagerv. 3 Valby ▯ Vb 2635
- A M Kommunelærerinde Hartmannsv. 13 Hell.
- A M J Kommunelærerinde Bakkegaards Allé 11[2] V ▯ V 1089y
- A P Kommunelærerinde Rolfsv. 39[2] F ▯ Gh 3131v
- A Stampe Kommunelærer Horserødv. 14 S ▯ Ryv. 809
- Augusta Kommunelærerinde Tagensv. 254[1] L ▯ Tg. 4412v
- B fh. Kommunelærerinde Dronn. Olgas V. 55 A[1] F
- D J Kommunelærerinde Stokrosev. 7[S] S ▯ Am. 8317v
- E fh Kommunelærerinde Østbaneg. 35[S] Ø ▯ Ø 4160x
- E B Kommunelærerinde Sortedamsdoss. 87[4] Ø
- Eigil Kommunelærer Islevhusv. 62 Husum ▯ Bella 1254
- Ejner Kommunelærer Hvedev. 16 Brh.
- Gunnar Kommunelærer Kløckersv. 26 Gjentofte ▯ Gjent. 673

Rasmussen H P Kommunelærer Aaboulevard 47[2] V ▯ N 2633v
- H P Kommunelærer Kochsv. 31[3] V
- Hulda Kommunelærerinde Odenseg. 12[1] Ø
- Inger Kommunelærerinde Egernv. 19 F ▯ Gh. 5073y
- J Kommunelærer Vesterbrog. 100 A[2] V ▯ V 7940
- J Kommunelærer Tryggevældev. 32 Vanl. ▯ Damsø 1966
- Johs. Kommunelærer Tagensv. 69[4] L ▯ Tg. 832y
- Johs. Krogsgaard Kommunelærer Kærsangerv. 10[2] Brh.
- Karen Kommunelærerinde Duev. 118[3] F ▯ Gh. 1720y
- K O Kommunelærer Horserødv. 9 S ▯ Ryv. 2992
- M Kommunelærerinde Horserødv. 14 S
- Magnus Kommunelærer Bagsværd Hovedg. 296, 298 Bagsværd ▯ Bagsværd 221
- Martha Kommunelærerinde Wiedeweltsg. 18 Ø
- M Th. C Kommunelærer Ribeg. 6[1] Ø ▯ hemmeligt Nr.
- O Kommunelærer Kjeldsgaardsv. 35[3] Valby ▯ Vb. 759x
- Olaf Grønlund Kommunelærer Gimles Allé 17 S
- P A Kommunelærer Vangedev. 13 Gjentofte
- Poul Kommunelærer Richelieus Allé 11 Hell. ▯ Hell. 1622
- P T M Kommunelærer Bandholmv. 11[1] Valby ▯ Vb. 1967
- R C Kommunelærer Nyelandsv. 18[1] F ▯ Gh. 3661y
- Rebekka Kommunelærerinde Cand. mag. Dronn. Dagmars Allé 22[2] Valby ▯ Vb. 2561y
- Sofus Kommunelærer Cand. phil. Palnatokesg 4[3] V ▯ V 9325y
- Valdemar Kommunelærer Hostrupsv. 11[1] V ▯ N 2393
- V F Kommunelærer Melchiors Pl. 4[2] Ø ▯ Ø 3475v
- Frode Kommunesekretær Gertsens Allé 5 Kastrup ▯ Kastrup 174
- Arthur Konditor Jægersborg Allé 8 Charlottl. ▯ Ordr. 956
- Chr. Konditor Peder Skrams G. 15 K ▯ Cent. 697
- Hans Konditor Nansensg. 23 K ▯ By 6523
- Holger Konditor Istedg. 58 V ▯ V 273x Bp. Eriksg 2[3] V
- Ellen Konfekturehdl. Ægirsg. 25 L ▯ Tg. 1483y
- Eva Konfekturehdl. Lyngby Hovedg. 48 Lyngby ▯ Lyngby 562
- Kristine Konfekturehdl. Herluf Trolles G. 18 K ▯ By 28x
- Harald P Konservator Kristian Zahrtmanns Pl. 80[S] F ▯ Gh. 1397v
- Jørgen Konsulent Søborg Hovedg. 92 Søborg
- L Konsulent Bülowsv. 32B[S] V ▯ N 3283
- Ingeborg Kontorchef Strandboulevarden 13[5] Ø
- L J Kontorchef Hvilev. 9 Hell. ▯ Hell. 3731
- Poul Kontorchef u. Stadsing. Dir. Kongedybet 2[4] S ▯ Am. 3106
- Th. Kontorchef u. Magist. Vodroffsv. 3 B[2] V ▯ V 7350
- V Nyboe Kontorchef Finlandsg. 7 S ▯ Am. 2655
- Otto Attrup Kontorist u. Magist. Tornsangerv. 13[S] Brh.
- Viggo Kontorist Refnæsg. 33[1] N ▯ N 2781y
- Edv Kordegn v. Sions Kirke Landskronag. 3[2] S ▯ Ryv. 1538 (9-1, undt. Torsd., Fred. till. 5-7)
- H Korkvarefabr. Alexandrav. 14 L ▯ Tg. 1434 & Tg. 3008 Postkonto 21099 Bp. Havsgaardsv. 2 Hell. ▯ Hell. 1391
- C Chr. ps. Korpsofficiant DM. R. Steenbergsv. 19[1] Valby ▯ Vb. 1657
- H P Korpsofficiant Hesseløg. 31[2] S
- N L C Korpsofficiant DM. N-Frihavnsg. 56[1] Ø ▯ Ø 4045 v
- Bodil Korrespondent Wildersg. 26[2] K

Rasmussen Carl E Korrespondent Njalsg. 41[3] S ▯ Am. 7686
- F Korrespondent Peder Lykkes V. 19[2] S
- G Horne Frøken Korrespondent Christiansholmsv 37 Klpbg. ▯ Ordr. 3193
- Ingeborg Korrespondent st. Kongensg. 25[4] K ▯ Palæ 2603y
- K C Korrespondent Smalleg. 16[3] F
- K Teisen Frøken Korrespondent Svinget 24[1] S ▯ Am. 1077y
- C Nyhjem & E Hansen Kransebinderi Gladsaxev. 39, 41 Søborg ▯ Søb. 929
- Poul Kreditforeningsdirektør R. Mathildev. 7[1] F ▯ Gh. 627x
- Chr. Kul- & Koksforr. Forhaabningsh. Allé 9 V ▯ V 1156y
- Otto Kul- & Koksforr. Philip Schous V. 21 F ▯ Gh. 2652 Bp. N Jespersen V. 4[2] F
- E J V Kunsthdl. Gaasebæksv. 1[1] Valby
- H Kunsthdl. Strandparksv. 3[4] ▯ Hell. 2659y
- Harald Falck Kunsthdl. (Kunst-Boden) Trørød Vedbæk
- Vald. Kunsthdl. Slotsg. 31 N ▯ N 656 Bp. Rosenørns Allé 34[3] V ▯ N 1663v
- Willy Kunsthdl. Aggerv. 6 Vanl. ▯ Damsø 526
- Charles Kunstklinker Frdbg. Allé 59 V
- Aage Kunstmaler st. Strandstr. 6[1] K
- M Kunstmaler Ejderstedg. 30[3] V
- M S Kunstmaler Kordegn Taarbæk Strandv. 143B Klpbg. ▯ Bell. 198
- Niels V Kunstmaler Murerg. 10[2] N
- Robert Kunstmaler Linnésg. 20 K ▯ By 728v
- A Kunst- & Klejnsmedem. Raadmandsg. 17 L ▯ Cent. 10415 Bp. Korsg. 24[1] N ▯ N 3778y
- A Købmand L M Lauritzens V. 37[S] Vanl. ▯ Damsø 1395
- Aa. Købmand Kongelundsv. 30 S ▯ Am. 3673
- Albert Købmand Frugthdl. Birkeg. 7[K] N ▯ N 4963 y
- C Købmand Folkvarsv. 9 F ▯ Gh. 7782
- Carl Købmand St. Annæ G. 3 A[3] K
- Carl Købmand Thorshavnsg. 20[2] S
- Chr. Købmand Njalsg. 75 S ▯ Cent. 11164 Bp. Artilleriv. 48[S] S
- Chr. V Købmand Fredensv. 37 Charlottl. ▯ Ordr. 72
- E H Købmand Lundtoftev. 14 Lyngby ▯ Lyngby 507
- F H Købmand Kirkegaardsv. 12 S ▯ Am. 207y
- H H Købmand Tagesbakke 6 Gjentofte ▯ Gjent. 1327
- H L Rosengaard Købmand Valby Langg. 19[S] Valby ▯ Vb 2530
- M Købmand Fælledfold 13 S ▯ Am. 6073
- N Købmand Sundv. 2[S] Hell. ▯ Hell. 1881x
- N A Købmand Kongev. 9 Holte ▯ Holte 353
- R Købmand Østerg. 2 Lyngby
- S M Købmand Risbjergv. 5 Hvidovre Valby ▯ Hvidovre 64
- Svend H Købmand Bagsværd Hovedg. 172 Bagsværd ▯ Bagsværd 29
- Th. Købmand Taarbæk Strandv. 41 Klpbg.
- Jens Riise Lagerchef Aarhusg. 38[4] Ø
- Herman Lagerforvalter Løgstørg. 32[4] Ø ▯ Ø 2002x
- H V Lagerforvalter Rolighedsv. 16 Lyngby
- K Enkefrue Lampeskærmeforr. Henrik Rungs G. 11[4] N ▯ N 5469
- H C Landbrugskand. Molbechsv. 6[2] Valby
- Axel Landsdommer K DM. Fredensv. 7 Charlottl. ▯ Ordr. 1632
- H A L Linoleumsmontør Falkoner Allé 33[1] F
- Just Litograf Kjøbmagerg. 50E K ▯ By 5998 Bp. Parallelv. 19 Bagsværd ▯ Bagsværd 176
- R J Frøken Læderhdl. Amagerbrog. 132 S Bp. Øresundsv. 2[3] S ▯ Am. 4914
- **Jens Rasmussen** Lædermøbelfabr. Dronn. Tværg. 9[Bb-1] K ▯ Cent. 9124 Bp. Dronninggaards Allé 75 Holte ▯ Holte 1094
- Find Bremholm Læge Gjentofteg. 58[1] Gjentofte ▯ Gjent. 1661
- Fritz Læge Amagerbrog. 59[2] S ▯ Am. 13 (8½-10½, Ons. d. till. 6½-7½) Bp. Højdevangs Allé 18 S ▯ Am. 5871
- H J Læge Fælledv. 14[1] N ▯ N 6295

Rasmussen Knud Aage Læge Vesterbrog. 67 V Eva 2268 (12½-1½) Bp. Sømarksv. 10 Hell. Hell. 2006
- I Lærerinde Lykkesh. Allé 7 B³ V V 2453y
- I N Lærerinde Nyelandsv. 22² F
- Marie Lærerinde Forhaabningsh. Allé 27¹ V V 2677 y
- J Enkefrue Malerforr. Flensborgg. 53² V V 7066
- Alfred Malerm. Refnæsg. 28² N
- Børge Malerm. Arnesv. 6 Brh. Bp. Nygade 1³ K By 7717
- Carl Malerm. Istedg. 83³ V
- Charles Malerm. Ellevadsv. 3 Charlottl. Ordr. 281
- Chr. Malerm. Fælledv. 17 B ² N
- Christen fh. Malerm. Ahlmannsg. 1² N N 4319x
- C V Malerm. Søborg Hovedg. 63 A¹ Søborg Søb. 91
- G Malerm. Nørrebrog. 51 C³ N N 5387
- H Malerm. Egilsg. 45¹ S Am. 6528v
- Hans Malerm. Gladsaxev. 149 Søborg
- Hans E Malerm. Ægirsg. 37² L
- Hermann Malerm. Jagtv. 31³ L
- Holger Malerm. Marstalsg. 14⁴ Ø Ø 4380v
- H P Malerm. Slotsg. 36¹ N
- Jul. Malerm. (Kbhvns Cyklelakereri) Bernstorffsv. 85 Hell. Hell. 1665
- Laurits Malerm. Odenseg. 5¹ Ø Ø 1267
- Martin Malerm. Glænøg. 5 Sø Ryv. 3660 y Bp. Hellerupv. 25 Hell.
- P J Malerm. Margrethev. 4 Hell. Hell. 102 Bp. Frederikkev. 5¹ Hell.
- P T Malerm. Tyge Krabbes V. 8 S Am. 837
- Rasmus Malerm. Vognmandsmarken Havehuskolonierne F Sø
- Reinholt Malerm. Vendersg. 10² K Palæ 4048
- Robert Malerm. (Bernh. Schrøder, Nielsen & Hansen) Lundehusv. 6 Sø Ryv. 2766
- Fred. Manufakturhdl. Hollænderv. 6³ V V 8270
- G H T Manufakturhdl. Frederikssundsv. 316 Husum Bella 783
- H J Manufakturhdl. Søborg Hovedg. 63 A Søborg Søb. 224
- M Frøken Manufakturhdl. Strandboulevarden 162 Ø Ryv. 464
- M Manufakturhdl. (Ryesgades Manufaktur- & Trikotageforr.) Ø-Søgade 52 Ø Ø 2662
- M Lyder Manufakturhdl. Gl. Kongev. 137 V Cent. 6468 Bp. Madvigs Allé 16² V
- Oscar fh. Manufakturhdl. Strandv. 140 A² Hell. Hell. 882
- R W Manufakturhdl. Stationsv. 16 Holte Holte 201
- P Maskinartikelforr. Kildegaardsv. 9¹ Hell. Hell. 4048
- Gerda Astrid Maskinbroderi Østerg. 13 K By 4813 Bp. N J Fjords Allé 4³ V
- Ernst Maskinmester i Flaaden R. Hareg. 8 K Palæ 286x
- E T Maskinmester Lindholmsv. 11 Brh. Bella 1251
- Georg Maskinmester Trestjerneg. 2² S Am. 6254v
- J P Maskinmester i Flaaden Hareg. 12 K
- K A Maskinmester R. Amagerbrog. 117³ S Am. 3373
- Niels Maskinmester Fælledv. Pass. 4³ N
- O A Maskinmester Ellehøj 9 Hell. Hell. 2852
- O P Th. Maskinmester Lyngbyv. 85³ Sø Ryv. 1076y
- R I Maskinmester Højsgaards Allé 61 Hell. Gjent. 1342
- S L Maskinmester Taffelbays Allé 12⁸ Hell. Hell. 4313
- Boje Maskinsnedker (Maskinsnedkeriet Taga) Vølundsg. 30³ L Tg. 3550 y
- **S Chr. Rasmussen** Maskinsnedkeri Vesterbrog. 130 V V 3025 Bp. Vestmannag. 5² S
- Ernst B Material-&Farvehdl. Ferskenv. 31 Brh.

Rasmussen M E Mejeriejer Vibev. 67⁸ L Tg. 2221
- P L Mejeriejer Tagensv. 256 L Tg. 3736
- Axel Mekaniker Øresundsg. 74¹ Ø Ø 4557x
- Axel Mekaniker Østerbrog. 144⁴ Ø
- E Mekaniker (Brdr. Rasmussen) Balders Pl. 3¹ L
- E O Mekaniker Matthæusg. 38¹ V
- G Mekaniker Fredensborgg. 8⁸ L
- H Mekaniker Rosenv. Allé 27³ Ø Ø 5861
- H P & Harry Mekanikere Frdbg. Bredeg. 8 F Gh. 7592
- J Mekaniker (E Mikkelsen & J Rasmussen) Almindingen 10 Søborg
- J J Mekaniker Enghavev. 198 V Sydhavn 10 Bp. Hørdumsg. 19⁸ V Sydhavn 68
- Viggo Mekaniker V-Farimagsg. 11 V Cent. 14306 Bp. Gilbjergg. 3¹ L Tg. 1591v
- K Frue Melhdl. (K Rasmussen & Datter) Gl. Kongev. 113¹ V
- K C Frøken Melhdl. (K Rasmussen & Datter) Gl. Kongev. 113¹ V
- K & Datter Mel- & Grynhdl. Gl. Kongev. 102 V V 4260
- Peter Mel-& Grynhdl. Istedg. 105 V V 8267
- V Metalvarefabr. (Ceinturier) Bækkebo 98 Søborg
- A Chr. Metalvareforr. Frederikssundsv. 73 L Tg. 837
- Gerh. Missionssekr. Præst Tranegaardsv. 57⁸ Hell. Hell. 3529y
- Agnes Modehdl. Estersv. 35⁸ Hell.
- Anna Modehdl. Valby Langg. 74 Valby Vb. 1041y
- C Frøken Modehdl. Frdbg. Allé 5 V V 1726x
- Johs. Modehdl. (Modeforr. Bon Marché) Frederiksborgg. 41⁸ K
- Karen Modehdl. Gl Kongev. 110 V Eva 376 Bp. Amicisv. 23⁵ V
- R W Modehdl. Stationsv. 14 Holte
- Victor Modelsnedker st. Kongensg. 44 K Palæ 663 Bp. Hobrog. 4¹ Ø
- L Motorcykleforhdl. Blegdamsv. 30 N N 7172
- L Motorcykleforr. Ravnsborgg. 19 N Cent. 1658
- Brødr. Motor- & Maskinfabr. Vesterfælledv. 84 V Cent. 11202
- H Murerformand Bentzonsv. 6¹ F
- A Murerm. Bianco Lunos Allé 5¹ V V 8880
- A Murerm. Ahrenkildes Allé 5 S Am. 3117
- Brødr. A & G Murerm. K M Klausens G. 16 V Sydhavn 242
- C Murerm. Blaagaards Pl. 3⁸ N N 3206v
- C Murerm. Værnedamsv. 15³ V V 4234
- Carl Murerm. Margrethev. 6⁸ Hell. Hell. 179
- C E & Hans R Murerm. Husejere Kocksv. 4¹ V Cent. 5856
- Chr. Murerm. Matthæusg. 18¹ V
- Chr. F fh. Murerm. Holsteinsborgv. 8 Vanl.
- C V E Murerm. Lunav. 2 Rødovre Valby Rødovre 54
- H O Murerm. Læssøesg. 3³ N N 2338y
- Johs. Murerm. Aalborgg. 20² Ø
- J P Murerm. Slotsv. 26 Charlottl. Ordr. 547
- Lauritz Chr. Murerm. R. Nørrebrog. 158² L Cent. 6732
- M Murerm. Carl Plougs V. 10⁸ V V 5102u
- M E Murerm. Gl. Kongev. 124³ V Eva 343
- Niels R Murerm. Estersv. 24 A⁸ Hell. Hell. 775
- N J Murerm. Islands Brygge 1² S
- N J Murerm. Thurøvej 23¹ F
- Otto Murerm. Frederikssundsv. 164¹ Brh. Bella 103
- Rasmus Murerm. Ellehøj 9¹ Hell.
- Rud. Murerm. Nørrebrog. 110² N N 6151
- S Murerm. Thyvej 18 Brh. Gh. 2971
- Sigurd Murerm. Christianehøj 102 Søborg Søb. 913
- S M Murerm. Prisholmv. 36 Valby Vb. 2162
- Thorvald Murerm. Fælledv. 11⁴ N
- R C Musikdir. DM. Vesterbrog. 127 A⁴ V V 3114
- F O Musikinstrumenthdl. Dybbølsg. 53 V Cent. 6812 Bp. Valdemarsg. 75⁴ V

Rasmussen Valdemar Møbelarkitekt Vigerslevv. 68 B Valby
- Robert Møbelhdl. Valby Langg. 45 Valby Vb. 234 Bp. Valby Langg. 36² Valby Vb. 2280
- V Møbelhdl. Bodilsg. 2⁴ V Eva 1282
- Valdemar Møbelhdl. (Frdbg. Møbelmagasin) Godthaabsv. 30³ F Gh. 1881x
- RP Mølleejer Buddingev. 119—127 Søborg Søb. 266
- O Nysølvfabr. St. Peders Str. 10 K By 7553
- C O Grønning Organist Dronn. Olgas V. 53⁸ F Gh. 1907y
- Gudmund Dencker Organist Musiklærer Ved Sønderport 21¹ S Am. 4155u
- Johannes Organist Hornbækg. 11⁴ L Gh. 1791v
- Alexandra Ostehdl. Trunnevangen 1 Charlottl. Ordr. 2405 Bp. Ordrupv. 101¹ Charlottl.
- E Ostehdl. Jernbane Allé 88 B Vanl. Damsø 1704
- Jacob Ostehdl. (Frdbg. Ostebod) Hospitalsv. 4¹ F Gh. 3809x
- Otto Ostehdl. Kastaniev. 19⁸ V
- E M Overassist. i Post- og Telegrafv. Valborg Allé 36² Valby
- Harry Overassist. v. KTAS. Gl. Kongev. 119 B⁶ V V 3046
- Johs. Overassist. v. Statsb. Lyøvej 1³ F
- K D Overassist. Amagerbrog. 29 D² S Am. 6532y
- William S Overassist. Cand. phil. Gyldenløvesg. 10³ K By 6028
- P B fh. Overdyrlæge R. Valby Langg. 223¹ Valby Vb. 1774
- Søren Overgraver v. Domkirken Gammeltoftsg. 16³ K By 248y
- Holger Overlæge i Flaaden R. N-Voldg. 15 K Cent. 4007 & 13507 (1-2) & Priv. By 8153 Postkonto 2127
- Svend J Overmaskinmester Vodroffsv. 25 V Cent. 7354
- Carl Overpostbud N-Sideallé 5³ N
- R J Overpostbud Formand for Kbhvns Postbudeforen. Hvalsøv. 43 Brh. Bella 340
- E Falkenberg Overretssagf. Stormg. 20 V Cent. 7090 Postkonto 283 Bp. Søvejen 27 Holte Holte 278
- J M fh. Overserg. Fuldm. Adolph Steens Allé 5¹ V N 4841 y
- H P Overseminemester Løjtn. R. Valløv. 14 Brh. Bella 592
- N J Pantelaaner Monradsv. 12 F Gh. 1392
- A Falk Papirhdl. Molbechsv. 10¹ Valby Vb. 2250
- Ernst Papirposefabr. Danmarksg. 3⁸ V V 8291
- Chr. Paraplyfabr. Carolinev. 10 Hell. Hell. 827
- Chr. Paraplyfabr. Roarsv. 15² F
- Erik fh. Paraplyfabr. Gardes Allé 1⁵ Hell. Hell. 3645
- **Willy Rasmussen & Co.** Parfumeri en gros Valkendorfsg. 32 K Cent. 15128, 15129 & 15188 Postkonto 3150 Indeh. E J H Ruge Bp. Gustav Adolfs G. 3³ Ø Ø 6984
- P & Sønner's Parketgulve Peder Skrams G. 7 K Cent. 2260 & By 384v
- M Pastor emer. S-Fasanv. 93⁸ Valby
- [Pensionater se Afd. VII Fag-Register]
- August Pianoforhdl. Bp. N-Farimagsg. 82³ K By 487x
- B C Pianostemmer N-Frihavnsg. 82¹ Ø Ø 1082u
- Sejer Pianostemmer Dosseringen 52³ N N 3021u
- M Plisseforr. Mariev. 10 Hell. Hell. 2110y
- H C Porcelænshdl. Backersv. 32 S Am. 2953
- A C Postassist. Skjalm Hvides G. 20² V V 2026y
- E Postassist. P Sabroes G. 17³ V Sydhavn 196x
- Jakob Postassist. Vigerslev Allé 74⁴ Valby

Rasmussen Ove Postassist. Brogaardsv. 4 A² Gjentofte ▯ Gjent. 1622
- C G Postkontrolør Gilbjergg. 3⁴ [L]
- Sigismund Postkontrolør Gersonsv. 29 Hell. ▯ Hell. 1261x
- Anders fh. Postmester R. Dalgas Boulevard 27⁸ [F] ▯ Gh. 1893x
- C V T Postmester Godthaabsv. 30¹ [F]
- N C fh. Postmester Ingerslevsg. 200² [V] ▯ V 9625x
- R Postmester Amagerfælledv. 27² [S] ▯ Am. 8100v
- R M Postmester Ved Stationen Kastrup ▯ Kastrup 476
- L Harder Pr.-Løjtn. Kastellet Artilleristok 2 [Ø]
- Otto A B Pr.-Løjtn. Valby Langg. 75 A³ Valby
- H Baggesgaard Prof. v. pharm. Læreanst. Dr.phil. Bispebjergv. 63¹ [L] ▯ hemmeligt Nr.
- A Prokurist Langøg. 22⁴ [Sø] ▯ Ryv. 1935y
- A C Prokurist Dalsgaardsv. 17 Klpbg. ▯ Ordr. 895
- Anker Prokurist Forchhammersv. 11⁴ [V] ▯ V 8672
- Arendt Prokurist Holsteinsg. 26² [Ø] ▯ Ø 5698
- Arne Prokurist Ø-Voldg. 10² [K] ▯ Palæ 3285
- Axel Prokurist Vigerslevv. 78 A Valby ▯ Vb. 2135
- Carl Prokurist Willemoesg. 18³ [Ø] ▯ Ø 4020x
- Carl Prokurist Assurandør Ved Linden 5⁴ [S] ▯ Am. 2604y
- E C Prokurist Jernbanev. 14 Lyngby ▯ Lyngby 405
- Einar Prokurist N-Fasanv. 234⁴ ▯ Tg. 5271
- Ernst Prokurist Enighedsv. 10⁵ Charlottl. ▯ Ordr. 3295x
- F F Prokurist Gammeltoftsg. 16¹ [K] ▯ By 6972
- Hans Prokurist Rosenørns Allé 10⁴ [V] ▯ N 6418
- Henry Prokurist Borups Allé 146³ [L] ▯ Tg. 3741
- Holger Prokurist Grøndalsv. 42¹ [F]
- K P Prokurist Holcks Pl. 4⁸ Brh. ▯ Bella 718
- Maja Prokurist Vald. Holmers G. 28 [Sø] ▯ Ryv. 1345x
- M P Prokurist Hessensg. 49³ [S] ▯ Am. 7136
- N Tholstrup Prokurist Carl Blochs Allé 3 Søborg ▯ Søb. 699
- S J Prokurist Niels Brocks G. 6³ [V] ▯ By 4012
- Walter Prokurist Strandv. 130 Skodsborg
- F V fh. Proprietær Kong Georgs V. 31 [F]
- R Proprietær Peter Lunds V. 8 Lyngby ▯ Lyngby 205
- R W Proprietær Søllerødv. 43 Holte ▯ Holte 790
- O Proviantmester i Flaaden Intendant Rudolph Berghs G. 36 [Sø] ▯ Ryv. 787x
- Alma Provstinde Halls Allé 7⁸ [V] ▯ Eva 2552x
- Johanne Provstinde Islands Brygge 29¹ [S]
- Nini Provstinde Kroghsg. 1² [Ø] ▯ Ø 2003v
- Chr. H Præst Kapellan v. Frdbg. Kirke Pile Allé 7 G¹ [F] ▯ V 4798
- H Præst Lindebugten 29 Valby ▯ Vb. 506
- Kaj Præst Kapellan v. Lindevang Kirke Mørk Hansens V. 4¹ Vanl. ▯ Damsø 1374
- L P Præst Kong Georgs V. 3 [F] ▯ Gh. 403y
- Rasmus P fh. Præst v. Alm. Hosp. og De Gamles By R. Admiralg. 28ᵉ [K] ▯ By 490y
- A Radioforhdl. Søborg Hovedg. 29A Søborg ▯ Søb. 1056
- P Radioforhdl. Ingeniør Grøndalsv. 12⁸ [F] ▯ Gh. 6870
- V Radiomontør Vølundsg. 1ᴷ [L] ▯ Tg. 1996
- P Rammefabr. Valkendorfsg. 20¹ [K] ▯ By 2069x
- Carl C Redaktør Vigerslevv. 59 A² Valby ▯ Vb. 3017
- Carl V Redaktør Teglgaardstr. 4³ [K] ▯ By 1882y
- Fr. Dalgas Redaktør Cand. polit. Vagtelv. 22 [F] ▯ Gh. 6148
- Hans Redaktør MF. Postadr. Rigsdagen [K]
- Valdemar fh. Redaktør Danmarksg. 20B⁸ [V]
- Carl V Rejseinspektør Blegdamsv. 118¹ [Ø]

Rasmussen M C Reklamechef Halfdansg. 17⁸ [S] ▯ Am. 2805y
- H Chr. Rentier Emiliev. 12 Charlottl. ▯ Ordr. 1240
- A Repræsentant Mathildev. 22⁸ [F] ▯ Gh. 5539y
- A Barner Repræsentant Asminderødg. 9¹ [L]
- Alb. Repræsentant Manøg. 7² [Sø] ▯ Ryv. 3568
- Alex. Repræsentant Strindbergsv. 17 Valby
- Ancher Repræsentant Frederikssundsv. 164² Brh. ▯ Bella 938
- A Risby Repræsentant Stefansg. 33³ [L] ▯ Tg. 1689y
- Axel Repræsentant Nørretofte Allé 5 Valby ▯ Vb. 428
- Axel Repræsentant Kongedybet 3³ [S] ▯ Am. 4588
- B T O Repræsentant Gl. Kongev. 101B⁴ [V]
- Carl Repræsentant Sibbernsv. 4⁴ Valby
- Carl Repræsentant Rødovrev. 3 Rødovre Valby
- Carl Repræsentant Thorvaldsens V. 11⁴ [V] ▯ N 8338u
- Carl Albin Repræsentant C F Richs V. 101 D⁸ [F]
- C C Repræsentant Løgstørg. 36⁸ [Ø] ▯ Ø 4543y
- E Chr. Repræsentant Ole Borchs V. 47 Valby ▯ Vb. 2316
- E O Repræsentant Nørrebrog. 228³ [L] ▯ Tg. 3686
- Frode Repræsentant Tønderg. 21¹ [V]
- Gottlieb Repræsentant N-Fasanv. 263⁴ [L] ▯ Tg. 4939
- Hans Repræsentant Kabbelejev. 13 Brh. ▯ Bella 1208
- Hans D Repræsentant Linnésg. 22¹ [K]
- Harald Repræsentant Norgesg. 21³ [S] ▯ Am. 6783
- Hartvig Repræsentant Frederiksborgg. 34³ [K]
- H Borger Repræsentant Bentzonsv. 48 B¹ [F] ▯ Gh. 2238
- H P Repræsentant Strandboulevarden 125⁴ [Ø] ▯ Ø 4223
- J A Repræsentant Taasingeg. 44¹ [Sø] ▯ Ryv. 2988
- Johs. Repræsentant Eliasg. 4⁸ [S]
- Kaj Gunnar Repræsentant Mellemforts Allé 8² [S]
- M fh. Repræsentant Heinesg. 1¹ [L] ▯ hemmeligt Nr.
- M Repræsentant Hornbækg. 10¹ [L] ▯ Gh. 3807v
- Martin Repræsentant Silkeborgg. 18¹ [Ø] ▯ Ø 3370u
- N Repræsentant Gothersg. 171⁸ [K] ▯ By 926v
- N C Repræsentant Overg. n. V 51A¹ [K]
- N P Repræsentant H C Ørsteds V. 11B² [V] ▯ V 4664
- O Repræsentant Amalieg. 21 A⁸ [K] ▯ Palæ 2038
- O Repræsentant Næstvedg. 10⁴ [Ø]
- O E H B Repræsentant Carstensg. 52⁸ [V]
- Olaf Taageby Repræsentant Ny Carlsberg V. 14⁴ [V] ▯ V 6797v
- Oluf Repræsentant Frederiksdalsv. 24 Lyngby
- Ove Repræsentant Johnstrups Allé 1¹ [V] ▯ N 8554
- PS Birch Repræsentant Bodenhoffs Pl. 2⁴ [K] ▯ Am. 1119y
- Sofus Repræsentant Fiolstr. 28 [K] ▯ By 5648x
- T L Repræsentant Abildgaardsg. 8 [Ø] ▯ Ø 1770v
- V E Repræsentant P Knudsens G. 38¹ [V]
- Victor Repræsentant Henrik Rungs G. 17⁸ [N] ▯ N 6352
- Willy Repræsentant Stevnsg. 22⁸ [N] ▯ N 4036v
- A Restaurator Frdbg. Allé 55 [V] ▯ V 8414
- Aage Falk Restaurator Kongev. 76 Holte ▯ Holte 345
- Carl Restaurator Lyngbyv. 157⁸ [Sø] ▯ Ryv. 3388
- Carl Restaurator Hambrosg. 1 [V] ▯ By 7697 Bp. Sigbrits Allé 8 [S] ▯ Am. 631x

Rasmussen Chr. Restaurator Vingaardstr. 10 A [K] ▯ Cent. 7489
- Erna Højbye Restauratrice Dybbølsg. 21⁸·¹ [V] ▯ Eva 2156
- Ernst Restaurator Steng. 6 [N] ▯ Cent. 13035 Bp. Jagtv. 163 B [Sø] ▯ Ryv. 2507
- Georg Restaurator Jagtv. 145 [L] ▯ Tg. 709
- Gunnar Restaurator N-Fasanv. 133 [F] ▯ Cent. 10839
- Hilda Restauratrice Pilestr. 52 [K] ▯ Cent. 7414 Bp. Laxeg. 14² [K]
- J Restaurator N-Fasanv. 237 [L] ▯ Cent. 5079
- J C Restaurator Fortunstr. 1 [K] ▯ Cent. 4457
- Jean Restaurator Hotelejer Farverg. 10 [K] ▯ Cent. 14581 Bp. St. Peders Str. 38² [K] ▯ By 1309y
- Julius Restaurator Kastrupv. 38 [S] ▯ Am. 7192
- Oscar Restaurator Vesterg. 24 [K] ▯ Cent. 11377 og Taarbæk Strandv. 2 Klpbg. ▯ Bell. 3
- P Restaurator Østerbrog. 1A [Ø] ▯ Ø 5398
- Peter Restaurator, Vegetarisk Restaurant, Frederiksbergg. 28³, Bb.⁸ [K] ▯ Cent. 7827
- Viggo Restaurator P Knudsens G. 1 [V] ▯ Sydhavn 40 Bp. Enghavev. 202¹ [V] ▯ Sydhavn 40
- Axel Revisor Østerbrog. 56C¹ [Ø] ▯ Cent. 3030 & Priv. ▯ Ø 3463y
- Carl M Revisor Klampenborgv. 26⁸ Klpbg. ▯ Ordr. 3307
- E V Revisor Fred. d. 6. Allé 8³ [F] ▯ Gh. 1878y
- Frede Revisor Kong Oscars G. 2³ [Sø] ▯ Ryv. 1190
- H K Revisor Amagerfælledv. 18⁸ [S] ▯ Am 3976
- Johs Revisor S-Boulevard 108³ [V] ▯ V 7195
- Ove Revisor Upsalag. 22² [Ø]
- V Revisor Vesterbrog. 122³ [V] ▯ V 6366x
- A P Rigsdagsbetj. N-Farimagsg. 52¹ [K] ▯ By 2209x
- T A Rodemesterassist. Njalsg. 16² [S]
- Chr. Røgeriforr. Istedg. 121 [V] ▯ V 1867 Bp. Smalleg. 56ᵉ [F] ▯ Gh. 2978
- Carl Sadelmager & Tapetserer Bissensg. 4 [V] ▯ V 722x
- R N Sagfører Stormg. 20¹ [V] ▯ Cent. 7070 & 7090 Postkonto 283 Bp. Tesdorpfsv. 60 [F] ▯ Gh. 370
- Viggo Sagfører Præstøg. 13¹ [Ø]
- Gunnar Sagførerfuldm. Arkonag. 18¹ [V]
- R M Sagførerfuldm. Rosenborgg. 5² [K]
- S E Sanglærerinde Ø-Søgade 72 [Ø] ▯ Ø 4463x
- E Sehested Sekretær Cand. polit. Willemoesg. 70⁸ [Ø]
- Henry C Sekretær Duev. 88³ [F] ▯ Gh. 46x
- Johs. Sekretær Norgesmindev. 23 Hell.
- Knud Sekretær Fuglegaardsv. 2 Gjentofte ▯ Gjent. 757
- P L Sekretær i Kirkemin. Nansensg. 73⁴ [K]
- Vilhelm Sekretær Fensmarkg. 51³ [N] ▯ N 7417
- Werner Skatteopkræver Grünersv. 5 Holte ▯ Holte 231
- H C Skattesekretær Prinsessev. 11 Lyngby ▯ Lyngby 681
- Martin Skibsbygm. Jellingeg. 7³ [Ø] ▯ Ø 4081x
- A Skibsfører R. Strandboulevarden 20² [Ø] ▯ Ø 5296
- Adolph Sølvberg Skibsfører Frederiksgaards Allé 9 Brh. ▯ Gh. 4947
- H F Skibsfører Esbjergg. 13⁴ [Ø] ▯ Ø 4850x
- L Skibsfører Sigbrits Allé 13¹ [S] ▯ Am. 3045y
- O Skibsfører Amagerbrog. 102⁴ [S] ▯ Am. 8189
- R Skibsfører Nyhavn 42A² [K] ▯ By 2842y
- R C Skibsfører Drejøg. 27³ [Sø]
- R M Skibsfører i Fyr- og Vagerv. Hellerupv. 41² Hell. ▯ Hell. 4511
- S G Skibsfører Svinget 15¹ [S] ▯ Am. 2688v
- T Skibsfører Gjentofteg. 92 Gjentofte ▯ Gjent. 734
- Edvin Skibskonstruktør Højsgaards Allé 4 Hell.

Rasmussen Aage Skiltefabr. S-Boulevard 70 V V 5311x
- Cecilie Skjortefabr. Klareboderne 5 K By 2637x Bp. St. Annæ G. 26A[S] K
- A fh. Skolebestyrerinde Dyvekes Allé 3 S Am. 407v
- Em. Skolebestyrerinde Bille Brahes V. 8[S] V
- S V Skolebestyrer Dr. phil. Rolighedsv. 7[2] V N 3421y
- Sofie Frøken Skolekøkkeninsp. FM. Fælledv. 6[4] N N 2073
- Anders Skomagerm. Dybbølsg. 39 V V 694x
- A O Skomagerm. Skjoldsg. 1 Ø
- C Skomagerm. Borups Allé 24 L Tg. 3969v
- C Skomagerm. Helgolandsg. 14[S] V
- C F Skomagerm. Fossgaardsv. 13 Vanl.
- E H Skomagerm. Reersøg. 15[S] St Ryv. 3560
- Erik Skomagerm. Frdbg. Allé 55 V V229
- Fred. Skomagerm. Frederikssundsv. 176[S] Brh.
- Georg Skomagerm. Brolæggerstr. 13 K By 2050y
- German Skomagerm. Aarhusg. 29[S] Ø Ø 1202y
- H Skomagerm. Dyrchavev. 2 Klpbg. Ordr. 841 Bp. Klampenborgv. 21 Klpbg.
- H Skotøjshdl. Hammerichsg. 11 V Palæ 4267
- Hans Skomagerm. Henrik Ibsens V. 51 V V 5010x
- H E Skomagerm. Fiskedamsg. 10 Ø Ø 1432y
- H L Skomagerm. Englandsv. 21 S Am. 3079
- M E Frue Skotøjshdl. Vesterbrog. 120 V V 8908
- N Skomagerm. Hannoverg. 2 S
- Peter Skomagerm. Amagerbrog. 15 S Am. 2382 Bp. Holmbladsvænge 1[5] S
- Rasmus Skomagerm. Heimdalsg. 6 L
- R P Skomagerm. Frederikssundsv. 156 Brh. Bella 341 Bp. Hvedev. 3[1] Brh. Bella 131
- A M Skotøjsfabr. (Hansen & Rasmussen) Australiensv. 5[1] St
- Jul. Skotøjsfabr. Nørrebrog. 68[2] N N6754
- M P Skotøjsfabr. N-Fasanv. 186 L Cent. 10252 & 12611 Bp. Kronprinsensv. 13 E Gh. 536x
- Aage Skotøjsreparatør Adelg. 77 K Palæ 2683x
- Chr. Skotøjsreparatør Nansensg. 35 K By 5544x Bp. Horsensg. 4[2] Ø Ø 2651x
- A A Skrædderm. st. Kongensg. 5 K Palæ 1421 Bp. Marstalsg. 46[3] Ø Ø2421v
- Anton Skrædderm. Ryesg. 5 N N 264y
- Axel Skrædderm. (Skrædderiet Øbro) Stakkesund 12[3] St Ryv. 2203v
- **Axel Rasmussen & Co.** kgl. Hof-Skræddere Gross. Vingaardstr. 3[1] ved Kongens Nytorv K Cent. 4199
- Carl & Co.'s Eftf. Skrædderforr. Elmeg. 3 N N 5385
- C C Skrædderm. Strandv. 167[1] Hell. Hell. 3650
- Charly Skrædderm. Frederikssundsv. 181A[2] Brh.
- Chr. Skrædderm. (Chr. Rasmussen & Co.) Allég. 24A[2] E V 1625x
- Chr. & Co. Skrædderm. Frederiksbergg. 36 K By 3037
- Chr. Skov Skrædderm. Vesterfælledv. 73[3] V V 4251
- Edv. Skrædderm. Valby Langg. 83 Valby Vb. 2819 Bp. Valborg Allé 11[S] Valby
- Hugo W Skrædderm. Silkeg. 7[1] K By 4942
- Knud G Skrædderm. Gl. Kongev. 41[1] V Eva 1432
- Leo Skrædderm. Hellerupv. 6 Hell. Hell. 1266
- L H J Skrædderm. Rypev. 11 Hell. Hell. 990
- **M G Rasmussen** Skrædderm. R. Gothersg. 21 K Cent. 4413 Bp. N-Voldg. 27[2] K By 4127

Rasmussen M P Skrædderm. Henrik Ibsens V. 9 V Eva 57
- N C Skrædderm. Bagerstr. 3 V V 5982x
- N H Skrædderm. Jægersborg Allé 188 Gjentofte
- Niels Skrædderm. N-Voldg. 100[2] K By 2093y
- O Skrædderm. Holbergsg. 22[S] K Bp. Smaalandsg. 5[1] S
- Ove Skrædderm. N-Fasanv. 56[3] E Gh. 7704
- R Skrædderm. Nansensg. 64[1] K By 4297
- U G Skrædderm. Niels Juels G. 15[2] K By 4257
- Vald. Skrædderm. Prinsesse Charlottes G. 11[S] N
- Vilh. Skrædderm. Blaagaardsg. 31 C[3] N N 4546x
- Wilh. Skrædderm. Nørrebrog. 49[1] N N 2997x
- A Slagterm. Frederikssundsv. 310 Husum Bella 1047
- Albert Slagterm. (Smallegades Kød- & Flæskehalle) Finsensv. 79[1] E
- Brødr. S & A Slagterm. Amager Boulevard 126 S Am. 26
- Chr. Slagterforr. Maglegaards Allé 68 Søborg Søb. 1148
- Chr. Slagterm. Bagsværdv. 56 Lyngby
- Einar Slagterm. Jernbane Allé 39 Vanl. Damsø 1556
- Gudmar Slagterm. Øverødv. 3 Holte Holte 361
- K Slagterm. Øresundsv. 57A S Am. 7456 Bp. Sundholmsv. 75[1] S
- L Slagterm. Larsbjørnsstr. 8 K By 427y
- Lars Slagterm. Halfdansg. 6 S Am. 2021 Bp. Gunlødsg. 12[S] S
- Louis Slagterm. Strandv. 9 St Ryv. 2286
- Otto Slagterm. Syndergaardsg. 3 V Cent. 4130 Bp. Puggaardsg. 5[S] V By 7913
- Sven Slagterm. (Smallegades Kød- & Flæskehalle) Svinget 5[1] S
- H V Sliberi Viktoriag. 24 V V 8342 Bp. Fiskedamsg. 31[2] Ø
- Ernst Smedem. Thorsg. 54, 56 L Tg. 96 Bp. Arnesv. 21 Brh.
- F & Sønner's Eftf. ved Lars Jensen Smedem. Gas- & Vandm. Gasværksv. 8 V V 512
- G Smedem. Fredensborgg. 8[S] L
- Halfdan Smedem. N-Frihavnsg. 12[2] Ø
- Hans Smedem. Forhaabningsh. Allé 39[1] V
- Hilmar Smedem. Gas- & Vandm. S-Boulevard 131[3] V Eva 2006
- J Smedem. Viberup st. Magleby Magle 168
- T O S Smedem. Peter Bangs V. 139 Vanl. Damsø 1591
- R fh. Smørhdl. Dronningensg. 46[3] K Am. 5077v
- Petra Smørrebrødsforr. Bissensg. 4[S] V
- A Snedkerm. Ducv. 108 E Bp. Jul. Bloms G. 33[S] L
- A Snedkerm. Danasv. 39 V
- Alfred Snedkerm. Ferskenv. 53[1] Brh.
- A Neithardt Snedkerm. Nyhavn 42 D K By 2237 u Bp. Leifsg. 13[1] S
- Bernhard Snedkerm. Mariev. 10 Hell.
- C Snedkerm. Dybensg. 22 K By 1620y Bp. Kastrupv. 15[S] S Am. 1729x
- C Snedkerm. Carl Langes V. 23 Valby
- Christian Snedkerm. Ryesg. 95 Ø Ø 8296 Bp. Dosseringen 26B[4] N
- Chr. M Snedkerm. Smalleg. 16[2] E Cent. 2221
- C O Snedkerm. (I Christoffersen & O Sode's Eftf.) Mindev. 29 Søborg Søb. 921
- E Snedkerm. Blytækkerv. 4 L Tg. 119
- Erhard Snedkerm. Borgerg. 81 K Palæ 2456
- H Snedkerm. Adelg. 29 K Palæ 1629x Bp. Solitudev. 2[4] N N 67y
- H C Snedkerm. Woltersg. 4[3] S
- H Chr. Snedkerm. Ørholmv. Holte
- H F Snedkerm. Jernbanev. 5 Lyngby Lyngby 828
- H J Snedkerm. (H J Rasmussen & H Jensen) Baldersg. 53[3] L
- H J & H Jensen Snedkerm. Mimersg. 65 L Tg. 4551

Rasmussen H P Snedkerm. Bygningskond. (H P Rasmussen & Axel Wichmann) Holger Danskes V. 63[1] E Gh. 5293y
- H P & Axel Wichmann Snedkerm. Godthaabsv. 181, 183 Brh. Cent. 5094
- I M Snedkerm. Østerbrog. Lægeforen. Bol. L 21 Ø Ø 3408x
- 's Johs. Eftf., Nielsen & Johansen Snedkerm. Prinsessesg. 18 K Cent. 13408
- K L Snedkerm. Bernhard Olsens V. 14 Lyngby
- L Snedkerm. Strandv. 94[3] Hell. Hell. 3561y
- N Snedkerm. Thorsg. 109 L Tg. 2344 Bp. Thorsg. 107[1] L
- N H Snedkerm. Egilsg. 43[4] S
- Niels Snedkerm. Nygaardsv. 19[3] St Ryv. 232v
- P Snedkerm. Stockflethsv. 7[1] E Gh. 6049
- Peter Snedkerm. Hedebyg. 11B V
- R A Snedkerm. Frederikssundsv. 47[4] L Tg. 2041
- R Chr. Snedkerm. H P Ørums G. 24 St Ryv. 728x
- R N Snedkerm. Tværmarksv. 1 Søborg
- 's Rud. Snedkerier Nørrebrog. 45 N Cent. 3746 & 6791
- Rudolf Snedkerm. R. (Rud. Rasmussen's Snedkerier) Nørrebrog. 45 N Cent. 3746
- V Snedkerm. Kastelsv. 23 Ø Ø 1315y
- Valdemar Snedkerm. Bakkegaards Allé 9 V Bp. Godthaabsv. 17[2] E
- Victor Snedkerm. (Rud. Rasmussen's Snedkerier) Nørrebrog. 45[3] N Cent. 6791
- A P Sognepræst v. Vedbæk Kirke Skodsborg Trørød 108
- Ludv. Sogneraadsmedl. Hvidovreg. 57C Hvidovre Valby
- V Preben Souschef Ved Sønderport 9 S Am. 5506
- H E Speditør Hobrog. 5[1] Ø
- Alfred Stabsintendant fh. Kontorchef R. DM. Maglekildev. 4[2] V V 281x
- Johan Stabsofficiant DM. Sydhavnsg. 10[1] V
- T S Stabsofficiant St. Jørgens Allé 11[2] V
- Hans Stabssergt. Reborbaneg. 14[1] S Am. 5263v
- P ps. Stabssergent DM. Overg. o. V. 98[4] K Am. 4378x
- C F Statsbetj. Læssøesg. 7[1] N N5798
- Anton Stempelfabr. (Stempelfabr. Expres) Livjægerg. 31[2] Ø
- Stefan Sten- & Billedhugger Ellensv. 2 Charlottl. Ordr. 954 Bp. Ordrupv. 105[3] Charlottl.
- Wald. Stentrykker Kastrupv. 13 S
- J P Stølegodsforr. Vandkunsten 12 K Palæ 2634 Bp. Paa Bjerget 36[S] L Tg. 4806
- K C & F L Støvsugningsforr. Vølundsg. 32 L Tg. 172y
- N C Sukkervarefabr. Steng. 48 N N3272y
- M Enkefrue Sukkervarehdl. st. Kongensg 99 K
- F L Sæbefabr. (Sæbefabr. Emma) Nørretofte Allé 17 Valby Vb. 90
- A H Sæbehdl. Henrik Steffens V. 1 V V 7512 Bp. Henrik Steffens V. 6[S] V
- A L Sæbehdl. Alléen 49 Kastrup Kastrup 278
- Emmy Frue Sæbehdl. Kildevældsg. 69 St Ryv. 559y
- Karen Frøken Sæbehdl. Hellerupv. 52 Hell. Hell. 2620
- H Sølvsmed (Aalling & Rasmussen) Baldersg. 67[S] L
- Axel Tandlæge Holm. Kan. 40[1] K By 4050 (10-4, 6-7)
- Mariat Tandlæge Amagerbrog. 164[1] S Am. 5164
- A Tandtekniker Rantzausg. 8B[1] N N 1528u
- Carl Tandtekniker Lindegaardsv. 11[1] Charlottl. Ordr. 2495
- Th. Frøken Tandtekniker Øresundsv. 2[3] S Am. 4914

Rasmussen Carl Tapetserer & Dekoratør Amagerbrog. 72⁴ [S] [illegible] Am. 4377
- Carl Johan Tapetserer Henrik Rungs G. 4³ [N] [illegible] N 72y
- C E Tapetserer Møbelhdl. Valby Langg. 82 Valby [illegible] Vb. 939x
- Chr. Tapetserer Aurehøjv. 3ˢ Hell. [illegible] Hell. 847
- E Tapetserer Hollænderv. 6 [V] [illegible] V 2273u
- Fritz Tapetserer Tullinsg. 10 [V] [illegible] V 714x
- Hans Tapetserer Marstalsg. 38⁴ [Ø] [illegible] Ø5009
- Janus Tapetserer & Dekoratør Maglekildev. 16 [V] [illegible] Eva 1735 Bp. Svanholmsv. 14B⁵ [V]
- Johs. Tapetserer & Dekoratør Amagerbrog. 131⁴ [S] [illegible] Am. 977
- Jørgen P Tapetserer & Dekoratør Ejgaardsv. 13 A Charlottl. [illegible] Ordr. 886y
- Martin Tapetserer & Dekoratør Hauser Pl. 16³ [K] [illegible] By 4339
- Chr. Tegnelærer Kong Georgs V. 17ˢ [F] [illegible] Gh. 1971y
- J C P fh. Telegrafbestyrer R. Gjentofteg. 85 Gjentofte [illegible] Gjent. 1234
- H K Telegrafkontrolør Sundholmsv. 5⁴ [S] [illegible] Am. 7270
- P J Telegrafkontrolør N J Fjords Allé 9³ [V]
- R J Frøken Telegrafkontrolør Gothersg. 150² [K] [illegible] Palæ 1385
- P J Telegrafmester Borups Allé 122⁴ [L]
- V P Telegrafmester Vanløse Allé 140¹ Vanl. [illegible] Damsø 78
- Alex. Tobaksfabr. Frm. Læssøesg. 14 A [N] [illegible] Cent. 815
- Axel Toldkontrolør Løjtn. Æblev. 10ˢ Brh. [illegible] Gh. 4606
- O H Toldkontrolør Rebekkav. 41³ Hell. [illegible] Hell. 659y
- C O Trafikkontrolør v. Statsb. Gjentofteg. 66 Gjentofte [illegible] Gjent. 376
- E J Trafikkontrolør v. Statsb. Jernbanev. Jernbanestationen Lyngby [illegible] Lyngby 352
- K Trafikkontrolør v. Statsb. Niels Ebbesens V. 24ˢ [V] [illegible] V 2479x
- P C E Trafikkontrolør v. Statsb. Vesterbrog. 177³ [V] [illegible] V 1546x
- H C Trafikmester Holsteinsg. 34ˢ [Ø]
- Johan Translatør Hdlsfuldm. Dosseringen 181 [N] [illegible] N 1591x
- Karl Trikotagefabr. Udbyg. 14³ [N]
- Chr. Trikotagehdl. Kong Georgs V. 2³ [F] [illegible] Gh. 694x
- E & M Christensen Trikotagehdl. Strandv. 189 Hell. [illegible] Hell. 3845y
- H J Langballe Trikotagehdl. Holger Danskes V. 63 [F] [illegible] Gh. 3794y
- Ole Trikotagehdl. N-Farimagsg. 54 [K] [illegible] Cent. 5438 Bp. Nørrebrog. 183² [L]
- L D Typograf MF. Postadr. Rigsdagen [K]
- A Tømrerm. Bregnev. 33 Gjentofte
- Cajus Tømrerm. Valby Langg. 81⁴ Valby [illegible] Vb. 1242
- C H L Tømrerm. Svend Fleurons Allé 33 Søborg
- Georg Tømrerm. Chr. d. 7. Allé 5, Holte [illegible] Holte 491
- H M Tømrerm. Valby Langg. 81¹ Valby [illegible] Vb. 242x
- Jens Tømrerm. Falkev. 1¹ [L] [illegible] Tg. 272x
- Jørgen Tømrerm. Skovv. 14 Holte [illegible] Holte 255
- Kai & Max Kjeldgaard Tømrerm. Entreprenører Nørreg. 43 [K] [illegible] Cent. 13403 & By 3403
- Kai O Tømrerm. (Kai Rasmussen & Max Kjeldgaard) Borups Allé 152³ [L] [illegible] Tg. 4186
- K J Tømrerm. Godthaabsv. 20C² [F] [illegible] Gh. 2597
- L C Tømrerm. Marstalsg. 1ˢ [Ø] [illegible] Ø1121x
- N Ustrup Tømrerm. Hollænderdybet 37ˢ [S] [illegible] Am. 3727
- Olaf Tømrerm. (Fæster & Rasmussen) Oldfuxv. 11 [L] [illegible] Tg. 3182
- Ole Tømrerm. Ulrik Birchs Allé 12² [S] [illegible] Am. 4420
- P Tømrerm. Entreprenør Hillerødg. 204ˢ Brh. [illegible] Gh. 1083y
- Peter Tømrerm. Mariendalsv. 43² [F] [illegible] Gh. 2929
- R P Tømrerm. Grenaag. 8 [Ø]
- V K Tømrerm. Arnesv. 41 Brh. [illegible] Bella 462

Rasmussen A Urmager (Edv. Rasmussen & Søn) Sankelmarksg. 10⁴ [V]
- B Urmager Gl. Kongev. Gl. Banegaard [V] [illegible] By 5775u
- E Borger Urmager Instrumentmager Gasværksv. 4 [V] [illegible] V9362y Bp. Vesterbrog. 92¹ [V]
- Edv. Urmager (Edv. Rasmussen & Søn) Sankelmarksg. 10⁴ [V]
- Edv. & Søn Urmagere H C Ørsteds V. 8 [V] [illegible] Eva 1011
- Fritz Urmager Borgerg. 12 [K] [illegible] Palæ 556
- J Chr. Urmager Smalleg. 44B [F] [illegible] Gh. 1197x Bp. Ole Borchs V. 65 Valby [illegible] Vb. 1843
- N Urmager Nyelandsv. 92ˢ [F] [illegible] Gh. 7837
- Niels Urmager Thurøvej 1² [F] [illegible] Gh. 1562y
- 's Niels Eftf., O Jørgensen Urmager Falkoner Allé 31 [F] [illegible] Gh. 67y
- N P Urmager Amagerbrog. 99 [S] [illegible] Am. 6499
- P Urmager Grønnehave Allé 18 Valby [illegible] Vb. 2157
- A C Urtekr. Falkoner Allé 77 [F] [illegible] Gh. 158
- A P Urtekr. Ole Jørgensens G. 14 [L] [illegible] Tg. 223
- Arthur Urtekr. Gl. Jernbanev. 48 Valby [illegible] Vb. 1966 Bp. Strindbergsv. 7 Valby
- C B Urtekr. Larsbjørnsstr. 18 [K] [illegible] By 2574v Bp. Vangedev. 229 Søborg [illegible] Søb. 1043
- Chr. Urtekr. Gross. Teglgaardstr. 2 [K] [illegible] By 1902x Bp. Steenstrups Allé 11 [V] [illegible] N619y
- Cort Urtekr. Skjoldsg. 7 [Ø] [illegible] Ø 3030 & Ø 1339y Bp. Skjoldsg. 6¹ [Ø]
- E Urtekr. Fremads Allé 4 [S] [illegible] Am. 2772
- Ejner Urtekr. Østerbrog. 124 [Ø] [illegible] Cent. 2044 Bp. Willemoesg. 19² [Ø] [illegible] Ø 5663
- H Urtekr. Rodosv. 42² [S]
- H Urtekr. Vølundsg. 17 [L] [illegible] Tg. 2564y
- Hans Urtekr. Toldbodg. 14 [K] [illegible] Palæ 532x Bp. Jellingeg. 2¹ [Ø]
- Harry Urtekr. Vesterbrog. 2 A [V] [illegible] Cent. 2152 Bp. Gl. Kongev. 31³ [V] [illegible] Eva 2522
- H V Urtekr. Graastensg. 9 [V] [illegible] V 2408y
- J Urtekr. Amagerfælledv. 43 [S] [illegible] Am 62v
- 's J Eftf. Urtekr. Gormsg. 7 [L]
- Johs. Urtekr. St. Pauls G. 45 [illegible] Palæ 2005
- Johs. Urtekr. Strandboulevarden 98 [Ø] [illegible] Ø 162
- J P Urtekr. Baggesensg. 38 [N] [illegible] N 674y
- Kr. Urtekr. Polensg 23 [S] [illegible] Am. 5923
- L P Urtekr. Ryesg. 100 [Ø] [illegible] Ø 3319
- Marius Urtekr. Frdbg. Allé 44 [V] [illegible] Cent. 2912 Bp. Frederiksv. 2¹ [F] [illegible] Gh. 3117v
- Niels Urtekr. Gross. Laxeg. 29 [K] [illegible] Cent. 6216
- Niels Urtekr. Sankelmarksg. 24 [V] [illegible] Eva 1104
- N P Urtekr. (A Moesgaard's Eftf.) Gl. Kongev. 94A² [V]
- O Urtekr. Parmag. 34 [S] [illegible] Am. 5920
- O K Urtekr. Jagtv. 31 [L] [illegible] Tg. 1460x
- Otto Urtekr. Aarhus Pl. 2 [Ø] [illegible] N 1085
- Ph. A Urtekr. Ryesg. 77 [Ø] [illegible] Ø 2010x Bp. Helgesensg. 12¹ [Ø] [illegible] Ø 1147v
- R Urtekr. Haderslevg. 9 [V] [illegible] V 1409v
- R Urtekr. Kildevældsg. 36 [S] [illegible] Ryv. 1180
- R N Urtekr. Kastrupv. 22 [S] [illegible] Am. 4967
- V A Urtekr. Frederikssundsv. 245 Brh. [illegible] Bella 257
- K Funck Vagtmester Ø-Farimagsg. Dronn. Louises Børnehosp. [Ø] [illegible] Cent. 5706
- Chr. Vaskeriejer (Vesterbros Dampvaskeri) Harsdorffsv. 7¹ [V] [illegible] V 5394y
- [Vaskerier se till. Afd. VII Fag-Register]
- Ella Viceinspektrice Dosseringen 50³ [N] [illegible] N 4418y
- Chr. Viktualiehdl. Gl. Kongev. 125 [V] [illegible] Cent. 3971
- H Viktualie- & Slagterforr. S-Fasanv. 18 [F] [illegible] Gh. 4470 & Gh. 3009x Bp. Husumv. 38 Vanl. [illegible] Damsø 538
- Hakon Viktualiehdl. st. Kannikestr. 7 [K] [illegible] Cent. 12331
- L P Viktualiehdl. Falkoner Allé 45 [F] [illegible] Gh. 140 Bp. Tesdorpfsv. 59 [F] [illegible] Gh. 2259
- [Viktualiehandlere se till. Afd. VII Fag-Register]
- 's P Eftf. Vildthdl. st. Kongensg. 14 [K] [illegible] Cent. 1425
- Henry Vinhdl. Roarsv. 21² [F]
- Knud Vinhdl. (Amager Bodega) Amagerbrog. 39¹ [S] [illegible] Am. 5804y
- 's Svend Vinhdl., Akts., Frederiksborgg. 36 [K] [illegible] Cent. 5326

Rasmussen Anders Violinbygger Pilestr. 52 [K] [illegible] By 2556y Bp. Havebo 2 Valby
- H Vognmand Angelg. 17⁴ [V] [illegible] Cent. 5767
- Hans Chr. Vognmand V-Voldg. 7, 9 [V] [illegible] Cent. 14105
- H & Søn Vognmænd S-Boulevard 35 [V] [illegible] Cent. 2430
- JP Vognmand Sommerstedg. 11 [V] [illegible] V1043
- [Vognmænd se till. Afd. VII Fag-Register]
- **H O Rasmussen** Vægtfabr. Enghavev. 337 [V] [illegible] Cent. 4146, 14746 & Vb. 1206 Postkonto 24746
- Chr. Værkfører DM. Englandsv. 12 [S] [illegible] Am. 138y
- C O P Værkmester Vigerslev Allé Valby Gasværk Valby
- C P Værkmester i DFDS. Korsørg. 19³ [Ø] [illegible] Ø 2819
- H K Værkmester v. Statsb. P Knudsens G. 27¹ [V]
- Søren fh. Værkmester Ny Carlsberg V. 21¹ [V] [illegible] V 9370y
- & Holm Værktøjsfabr. Titang. 1 [L] [illegible] Tg. 4474
- V E Værktøjsfabr. (Rasmussen & Holm) Guldbergsg. 127ˢ [N]
- **Lauritz Rasmussen** Hof-Zink- og Metalstøber Frm. Raadmandsg. 16 [L] [illegible] Cent. 5762 & Tg. 1325 Grundlagt 1853
- M Æskefabr. Ryesg. 129 [Ø] [illegible] Ø 1696y Bp. N-Frihavnsg. 23⁴ [Ø]
- J Ølhdl. St. Jørgens Allé 10² [V] [illegible] V6651y

Rasmussen-Byskov S Gaardejer ML. Helgolandsg. 4 [V]

Rasmussen-Læssøe Anna & Alvilda Direktricer Willemoesg. 6² [Ø] [illegible] Ø 691v

Rasmussen Tranekær H Møbelhdl. Kronprinsesseg. 38 [K] [illegible] Palæ 972y

Rassow Chr. Inspektør Parkalléen 35¹ [S] [illegible] Ryv. 3110
- K Skuespiller Amagerfælledv. 31⁵ [S] [illegible] Am. 1364x

Rasted Kai Boghdl. (Chr. Schmidt's Eftf.) Strandv. 149 Hell. [illegible] Hell. 56 Bp. Rakelsv. 5³ Hell. [illegible] Hell. 1691x
- Vilh. Cigarhdl. N-Frihavnsg. 20 [Ø]

Rasting Carl Lektor v. Univ. Cand. jur. Gothersg. 165 [K] [illegible] By 545y

Rastorp A Speditør Ødenseg. 6¹ [Ø] [illegible] Ø 7346

Rastrup J A C Kommuneingenier Bygningsinspektør Høstv. 1 Lyngby
- L S Kunstmaler Vesterfælledv. 26¹ [V]

Rathcke Poul Motorcykleforhdl. Oehlenschlægersg. 4 [V] [illegible] V 5367v

Rather H A Afdelingschef Grøndalsvænge Allé 56 Brh.

Rathien A S Gross. Egilsg. 44⁴ [S] [illegible] Am. 2606

Rathje J V Forvalter St. Jakobs G. 11ˢ [Ø] [illegible] Ø4764y
- Aug. fh. Frisør Dronn. Olgas V. 30ˢ [F] [illegible] Gh. 571y
- 's H N Eftf., ved Martin Lauritzen Hattemagasin Amagerbrog. 63 [S] [illegible] Am. 3734x
- E V Ingeniør Cand. polyt. Dronn. Olgas V. 30 [F]
- A F Isenkr. Vesterbrog. 88 [V] [illegible] V 270
- W Klkollektør Tordenskjoldsg. 32 [K]
- Hans Kommunelærer Stevnsg. 34¹ [N]
- Kaj Kommunelærer Petersborgv. 2² [Ø] [illegible] Ø 1439y
- Ruth Frue Kommunelærerinde Petersborgv. 2² [Ø]
- W Køkkenchef Taarbæk Strandv. 59 Klpbg.
- Vilhelm Slagterm. Søb. Hovedg. 65 Søborg [illegible] Søb. 1309 Bp. Runebergs Alle 8 Søborg

Rathjen G Kontorchef Præstøg. 11² [Ø] [illegible] Ø5349

Rathjens Victor Gross. V-Voldg. 86ᵇᵉ [V] [illegible] Cent. 11872

Rathlev G Bestyrer Kirkevænget 6A¹ Valby

Rathmann R Cyklehdl. Njalsg. 34 [S] [illegible] Am. 3360 Bp. Poppelg. 6ˢ [N]

Rathsach U A Fuldm. Bianco Lunos Allé 3 Hh.² [V] [illegible] V 5688x
- Chr. Gross. Nordkrog 22 Hell. [illegible] Hell. 1919
- Carl E Hdlsrejsende Strandboulevarden 98⁴ [Ø] [illegible] Ø 5096

Rathsack Svend Billedhugger MA. R. Mathilde Fibigers V. 3 F Gh. 6918
- Ida Enke e. Ingeniør Amagerbrog. 8² S Am. 1101y
- Poul Fuldm. Drogdensv. Dragør
- O Gross. (Otto Rathsack & Co.) Godthaabsv. 100² F Gh. 5459y
- Otto & Co. Gross. Stoltenbergsg. 10 V Cent. 9670 & 12316 Postkonto 3825
- V S L Oberstløjtn. K. DM. Holbergsg. 10³ K By 1185x
- Erik Repræsentant Mothsv. 12 Holte

Ratin's Salgskontor Ny Østerg. 2 K Cent. 3662 & 14362

Rating H Gross. Ribeg. 8³ Ø Ø 6450

Ratlef Axel Købmand Hellerupv. 75 Hell. Hell. 4033

Ratnowsky A Fotograf Lyngbyv. 37 Sø Ryv. 3318

Rattenborg S J Vævermester Livøg. 9 Sø Ryv. 1198y

Ratzenburg J N fh. Havnefoged DM. Ægirsg. 1 L Tg. 3167y
- G J G Kontorbestyrer N-Fribavnsg. 5³ Ø Ø 3993u

Ratzkowsky A fh. Købmand Gersonsv. 21 Hell.

Rauh Georg Gross. Silkeg. 13 K Cent. 14462 Postkonto 22457 Bp. Tranegaardsv. 4³ Hell. Hell. 1438

Raun [Se endv. Ravn]
- Aage Direktør H A Clausens V. 17 Gjentofte Gjent. 17
- Jacob Direktør Hambros Allé 9 Hell. Hell. 2365
- E Fuldm. Wilkensv. 26 B⁴ F Gh. 5203y
- C E Gross. Ny Vesterg. 7 B K By 3774 Bp. Falkoner Allé 57² F Gh. 5268x
- Robert Gross. (Robert Raun & Co.) Skovalléen 95-99 Bagsværd Bagsværd 165
- Robert & Co. Gross. Gl. Kongev. 25 V Cent. 4901
- A D Mejerimontør Houmanns Allé 4³ L Tg. 2320v
  Karen E Overassist. u. Magist. Arveprinsensv. 9 F
- Vald. Stadsbedemand V-Voldg. 103¹ V Cent. 5523
- J C Translatør Prokurist Danasv. (Vodroffspl.) 24³ V

Raunkiær C C Prof. Dr. phil. MVS. Joakim Larsens V. 8⁸ F Gh. 2799

Raunkjær Palle Magister Forlagsleder Redaktør Fredensv. 18 Charlottl. Ordr. 290
- K Redaktør Landbrugskand. M F. Thorvaldsensv. 19¹ V N 2600

Raunsholt N S Urtekr. Randersg. 2 Ø Cent. 11080 Bp. Østbaneg. 113³ Ø

Raupach Johs. Mekaniker (Dansk Auto Co.) Humlebækg. 14⁸ L Tg. 2647

Rauth D C Cand. phil. Larslejsstr. 19³ K
- J fh. Lærerinde Larslejsstr. 19³ K

Raven Petra Frue Hollænderdybet 4⁴ S Am. 2095 u

Ravn [Se endv. Raun]
- Wm. Afdelingsleder Skovagerv. 22 Charlottl. Ordr. 2937
- Karen Frue Assist. i Kv. Læseforen. Bergthorasg. 41³ S
- Eigil Assurandør Rolfsv. 4² F Gh. 7145
  Chr. Blikkenslagerm. Gas- & Vandm. Højgaards Allé 1,3 Bagsværd Bagsværd 201
- Otto F Blikkenslagerm. Lundtoftev. 304 Klpbg.
  Henning Cand. polit. Dr. Abildgaards Allé 15³ V N 3746v
- Rasmus & Co., Akts., Dame- & Børnekonfektion en gros Gl. Kongev. 3 & 5 V Cent. 12956 & 12957
- CPC Dampskibsf. Fuglebakkev. 19 F Gh. 6482
- R B Direktør Marielystv. 16⁸ Vanl. Damsø 642
- J P J Docent Museumsinsp. MVS. Roighedsv. 20⁶ V N 892
- O E Docent v. Univ. Dr. phil. Travervænget 3 Charlottl. Ordr. 1763
- A Ekspeditionssekr. Cand. jur. Hellerupv. 89 Hell. Hell. 2736

Ravn A Enke e. Bagerm. Gjentofteg. 32¹ Gjentofte Gjent. 717
- A Enkefrue Australiensv. 28⁸ Sø
- B Enkefrue Ved Klosteret 5¹ Sø Ryv. 2150x
- Fernanda Enke e. Fyrdirektør Teglværksg. 3¹ Sø Ryv. 2038y
- Inger Enke e. Overlæge Gl. Kongev. 3³ V V 2708x
- I S Enkefrue Østerbrog. 54 E⁴ Ø Ø 566v
- C J & Søn Essensfabr. Bülowsv. 34 V N 4463x
- C Fabrikant (Fischer & Ravn) Overg. o. V. 90⁸ K
- G A Fabrikant J M Thiele s V. 2⁴ V
- K Fabrikant (Almecano) N-Fasanv. 142 Hh. F
- N D Fabrikant (Nordisk Metal-Kunst) Marielystv. 16⁸ Vanl.
- Fr. Forlagsboghdl. Jagtv. 207³ Sø Ryv. 994v
- Nelly Frøken Vennemindev. 4³ Sø Ryv. 1738y
- Hans Fuldm. Krystalg. 11⁴ K By 6167
- A H Gaardejer Fortv. Islev Husum Islebro 33
- Christian Gross. Grøndalen 3 Vanl. Damsø 2136
- Edith Gross. (Packness & Co.) Gl. Kongev. 64⁸ V
- Evald Gross. Ved Klosteret 7² Sø Ryv. 3422x
- V C C Gross. Hornbækg. 1³ L
- Morten Hdlsgartner Nybrov. 17 Lyngby
- Hans Ingeniør Direktør Nybrog. 12 K Cent. 925 Bp. Torkel Badens V. 9 Hell. Hell. 2201
- Carl Kapt. R. Nøjsomhedsv. 17¹ Ø Ø 2490y
- H Kommandør Direktør f. Søkortark. K. DM. St. Pauls Pl. 1¹ K Palæ 2180
- Edv. Købmand Kongevejen 6 Dragør Dragør 20
- R Enkefrue Købmandsforr. Taarbæk Strandv. 93 Klpbg. Bell. 15
- Jørgen Læge Nikolaj Pl. 26² K By 1662x
- Henning Material- & Farvehdl. Jernbane Allé 52 Vanl. Damsø 716
- Hans Postassist. Prinsesse Maries Allé 7⁴ V
- M Proprietær Smalleg. 22¹ F Gh. 832v
- Otto E Repræsentant Bianco Lunos Allé 4¹ V
- Axel Skomagerm. Utterslev T. 6 L Tg. 1598x
- M Snedkerm. Aggersborgg. 4 Ø Ø 3697x
- Th. Sognepræst v. Lindevang Kirke Stægers Allé 14 F Gh. 4989
- Oscar Stationsforst. Løjtn. R. Stationsv. 2 Charlottl. Ordr. 608

Ravn Jensen Ejnar Redaktør Borgmestervangen 18² L

Ravn-Jonsen I Frue Blomsterhdl. Peder Skrams G. 11⁴ K
- J Direktør R. Peder Skrams G. 11⁴ K By 3311
- Aage Forvalter Ø-Farimagsg. 13³ Ø

Ravnborg Carl & Otto Hdlsrejsende Reventlowsg. 4³ V V 9479y
- Carl Ingeniør Cand. polyt. St. Kjelds G. 2⁸ Sø Ryv. 3526

Ravneberg Olaf Repræsentant Prags Boulevard 4⁸ S

Ravnebjerg Knud Isenkr. Nørrebrog. 82 N N 5422
- Jørgen Repræsentant Hviddingv. 51 Rødovre Valby Rødovre 224

Ravnekjær MH Inspektør Blaagaardsg. 19² N Cent. 13574

Ravnemose Ove Ingeniør Joakim Larsens V. 8² F Gh. 3848y

Ravnen, Akts., Broderihdl. Ravnsborgg. 7 N N 7052

Ravnfeldt Magda Frue Romsøg. 2² Sø

Ravnild J P Arkitekt Islandsg. 17⁸ S

Ravnkilde Frode Afdelingschef Mariendalsv. 70¹ F Gh. 7002
- 'sH W Eftf., Wald. Jantzen Brænde- & Kulhdl. Møllеg. 34 N N 3141v
- P Direktør Margrethev. 6¹ Hell. Hell. 3187
- I R Enkefrue Øverødv. 26 Holte Holte 358
- Anna Frue Gammeltoftsg. 8¹ K By 5756x

Ravnkilde
- **Ravnkilde & Co., Akts.**, Gross. Jagtv. 213, 215 Sø Cent. 11799 & 11800 Stats 260 Telegramadr. „Product"
- Johs. Gross. (Johs. Ravnkilde & Co.) Hortensiav. 14¹ V
- Johs. & Co. Gross. Hortensiav. 14 V Cent. 1920
- A Repræsentant Taarbæk Strandv. 123 B Klpbg. Bell. 300
- Erik Tandlæge Sortedamsg. 1³ N

Ravnsborg v. R Wantzin Konfektureforr. Ravnsborgg. 23 N N 6478

Ravnsgaard A Tandlæge Tordenskjoldsg. 18¹ K By 7328

Ravntoft H H Tømrerm. Lyngbyv. 239 Hell. Hell. 1943

Ravnø Peter Prokurist Fred. d. 6. Allé 7³ F Gh. 2198

Rayon ved K Hintz Kjoleforr. Frederiksbergg. 38 K Palæ 3338

Razga P Ingeniør Vingaards Allé 36 Hell. Hell. 2718

Real Silk Hosiery Mills, Inc. Generalagentur for Skandinavien v. E Henius Palæg. 4 K Cent. 13599 & 13579

Reassurance-Compagniet Salamandra, Akts., Hammerensg. 4 og Bornholmsg. 3 K Cent. 14015 med Omstilling til samtlige Afd. Stats 532 Telegramadr. „Resalaman"

Rebekkavejs elektr. Instalationsforr. v. I Charles Nielsen Rebekkav. 33 Hell. Hell. 4248

Reberholt Ernst Bogtrykker Adelg. 31 K Palæ 225x Bp. Bjarkesv. 8³ F

Rebslagerier, Foreningen af danske, N-Voldg. 32 K Cent. 1700

Rechendorff Oscar Direktør Holbergsg. 22 K Cent. 1856 Bp. Vingaards Allé 37 Hell. Hell. 2977
- William Gross. Gothersg. 17 K By 1702 Bp. Nyelandsv. 45⁴ F
- A E Ingeniør Cand. polyt. Prinsesseg. 45³ K Am. 1909
- H Journalist Gothersg. 151⁴ K By 3612
- Astrid Frøken Translatrice Svinget 18⁸ S Am. 4744 u

Rechnagel Johs. Pr.-Løjtn. Holsteinsg. 1³ Ø
- F J Rigsdagsstenograf Cand. theol. Amagerbrog. 13⁴ S Am. 8405

Rechnitzer Hjalmar Direktør for Marinem. Kontreadmiral K. DM. Kristianiag. 14⁸ Ø Cent. 16217

Rechtwig A J L Boghdl. St. Pauls G. 6 A⁵ K

Reck Emilie Enkefrue Gl. Kongev. 89¹ V V 3693
- William Ingeniør Sundv. 16 Hell. Hell. 2613
- C F Ingeniør- & Maskinforr. Rygaards Allé 9 Hell. Hell. 2018 Postkonto 3444
- C F Kapt. i Ing. Gersonsv. 55⁸ Hell.
- Hanne Klkollektrice Justitsraadinde Strandboulevarden 125² Ø Bp. Helenev. 1 A⁸ V
- **Reck's Opvarmnings Comp., Akts.**, Esromg. 15 L Cent. 7480 Postkonto 3563 Telegramadr. „Areck" Byfilial og Fabriksuds. V-Voldg. 10 V Cent. 6332

Recke Carl fh. Forretningsf. Carit Etlars V. 10² V V 3259

v. d. Recke E Enkefrue Helgolandsg. 14⁵ V V 1447v
- S A Enkefrue Lipkesg. 7⁸ Ø
- Helene Frøken Arendalsg. 8¹ Ø Ø 2800u
- Maud Frøken Helgolandsg. 14⁵ V
- Karin Journalist Duntzfeldts Allé 10² Hell. Hell. 2525x
- C H C Kontorchef i Nationalb. Løjtn. Chrstholms Parkv. 18 Klpbg. Ordr. 1385
- H A Prokurist Duntzfeldts Allé 10² Hell. Hell. 2525 x
- Kjeld Radioforr. elektr. Install. Æbeløg. 29¹ Sø
- Harald Repræsentant Engtoftev. 6² V V 459x
- J A Tømrerm. Bernstorffsv. 228 Charlottl. Ordr. 2598

Reckitt & Colman, Akts., Gross. Kolonial en gros Kvæsthusg. 6 K Cent. 321 & 917

Red Mill, Akts., Fiskedamsg. 12 Ø Ø 8077

Red Star Linien Generalagent C Mogensen Nyhavn 1 K ▯ Palæ 1212
Redal Aage Skuespiller Ved Stranden 6³ K ▯ By 2879x
- Gunhild Skuespillerinde Ved Stranden 12³ K ▯ By 1661x
Redder N Møbelarkitekt Rosenørns Allé 66⁴ V ▯ N 7680 Bp. Hornbæk Øresundsv. 4 ▯ Hornbæk 233
- Carl Repræsentant Carl Langes V. 42 Valby
Reddersen E Enkefrue Vesterbrog.103⁴ V ▯ V 6430y
- Ingeborg Enke e. Gross. Livjægerg 16³ Ø ▯ Ø 4138y
- Vilhelmine Enkefrue Ny Toldbodg. 41¹ K ▯ Palæ 1221x
- A Frimærkehdl. Skinderg. 22 K ▯ By1903v
- A Fuldm. Charles Hansens V. Dragør ▯ Dragør 65
Rederi- & Handelsselskabet Montana, Akts., Mønterg. 19 K Møntergaarden Opg. C ▯ Cent. 9246 Postkonto 1182
Rederiet Anholt, Akts., Havneg. 37A K ▯ Cent. 10920 & 15920
- Stærkodder, Akts., Amalieg. 33 K ▯ Cent. 90 & 9014
Rediger B Konsulatsekr. st. Kongensg.83¹ K
Redin K Ingeniør Cand. polyt. Classensg. 54² Ø ▯ Ø 6628
Redningshjem, se Emnelisten paa gule Blade foran i 2. Bind
Redningshjemmet Nain Amerikav.24 ▯ C10021
Redningskorps Se under Falcks
Redningskorpset
- Afd. B Tietgensg. 69 V ▯ Cent. 1808, 6208 & 3526
- 's Entreprenørafd. Tietgensg.69 V ▯ C3526
- , Zone se Zone-Redningskorpset
Redskabs-Kompagniet ved O H Svenné Gl. Strand 50 K ▯ Cent. 2893 & 2894
Redøhl Ellen Antikvitetshdl. Jernbaneg. 6 V ▯ By 6144 Bp. Brobergsg.1³ K ▯ Am. 7535
- Ida Enkepastorinde Carl Bernhards V. 11ˢ V ▯ V 9111y
- Aage Journalist Brobergsg.1³ K ▯ Am.7535
- Magna Skuespillerinde Kongedybet 20³ S
Rée [Se endv. Reeh]
- Betzy Enke e. Højesteretsagf. Palæg. 6¹ K ▯ Palæ 1694y
- Bodil Enkefrue Nyelandsv.83ˢ F ▯ Gh.4032
- Carla Enke e. Gross. Kjærstrupv. 62¹ Vanl.
- **Carl Rée's Eftf.** Gross. st. Kongensg.27 K ▯ Cent. 7521 Gross H Jespersen Callisensv. 4 Hell. ▯ Hell. 2393x
Gross. Frøken G Hansen Østbaneg. 167 Ø ▯ Ø 3644x
- Harald Gross. Manøg. 8¹ Sø
- Poul Gross. Amalieg. 3 K ▯ Cent. 15828
- Herman Ingeniør Cand. polyt. R. Asmussens Allé 4¹ V ▯ V 4360
- **Rée's Rejsebureau, Akts.**, Amagert. 24 K ▯ Cent.8048 Telegramadr. „Reereise"
- I M Vekselerer R. N-Farimagsg.15³ K ▯ By 4380
Reeberg B Frue Allég. 22ˢ F ▯ V 4756
Reedorf A Bankkasserer Rysensteensg. 16⁴ V ▯ By 1690 y
- E Forvalter Rysensteensg. 14² V ▯ By 7408
- H P Overinsp. Worsaaesv. 4¹ V ▯ N 6448
Reedtz L Repræsentant Aarhusg. 99¹ Ø
Reedtz-Thott A Baron Taarbæk Strandv. 43 Klpbg. ▯ Bell. 332
Reef E Tekniker Langesund2ˢ Sø ▯ Ryv.2046
Reeh [Se endv. Rée]
- H Formand Magnolaev.18 Valby
- H fh. Gross. Gl. Kongev. 162C¹ V
- Martin Møbel-&Marskandiserforr. Dannebrogsg.17 V ▯ V7108 Bp. Studiestr.35² K
- CCFO Præst Kapellan v.Trinitatis Kirke Landemærket 3⁴ K ▯ By 4706 (10-11 undt. Onsd., Fred. till. 5-6)
Reel Autotransport v. Dagmar Nielsen Vognmandsforr. S-Boulevard 67 V ▯ V 8429
- v. A Christensen Brændselsforr.Nørrebrog. 161 L ▯ Tg. 2898
- Budkontor v. Th. Christiansen Sølvg. 5 K ▯ Palæ 3999
Reel Skrædderiet v.EC Larsson Hesseløg.2 Sø ▯ Ryv. 2736
Reenberg Kaj Anlægsgartner Furesøv. 121 Holte
- M S C Frue Herluf Trolles G. 28⁴ K
- Knud Kontorassist. Emdrupv. 122¹ L
- Knud Kontorchef Enghave Pl. 12¹ V
- Carl Johan Postassist. Vesterbrog.176ˢ V
- A K Skolebestyrerinde Bakkegaards Allé 10² V
- Holger Skuespiller V-Voldg. 96¹ V ▯ By 5502y
- Palle Skuespiller Herluf Trolles G. 28⁴ K ▯ By 228y
Reerstorp A R Dyrlæge Virginiav.10ˢ F
Reese A Agenturforr. Dannevirkeg. 28² V ▯ Eva 149v
- Carl Blikkenslagerm. Frdbg. Stationsv. 11 F ▯ Cent.10547 Bp. Gl.Kongev.29B¹ V
- Peter Fabrikant Automobilreparatør Meinungsg.6 N ▯ N 5137 Bp. Istedg.19¹ V ▯ Eva 568
Reesen Kaj Gross. Direktør st.Kongensg.110 K ▯ Cent.12529&12539 Bp. Tranegaardsv. 16 Hell. ▯ Hell. 2575
- Emil Kapelmester Frølichsv. 14 Klpbg. ▯ Ordr. 18
- Aage Lagerchef Krøyersv. 12 Klpbg.
- N Julius Musikdir. Krøyersv. 12 Klpbg.
Reeslev Ejnar Kommunelærer Maagev. 13ˢ Brh. ▯ Gh. 1145v
Reevold HC Fabrikant Nørreg. 35⁴ K
Refer Herluf Arkitekt Dalgas Boulevard 27² F ▯ Gh. 4630
Reffling Sigrid Enkefrue Høyrups Allé 11¹ Hell.
- Carl Urtekr. Strandv. 138 A Hell. ▯ Hell. 131
- Sigurd Urtekr. Viadukt Allé 3 Hell. ▯ Hell. 1753y
Reffs K E Frøken Willemoesg. 36² Ø ▯ Ø 7816
- Carl W Gross. Vinagentur Østbaneg. 19 Ø ▯ Cent. 7723&7724 Bp.Trondhjemsg.3ᵇᵉ Ø ▯ Ø5787
- E Gross. (Harald Müller) Emil Slomanns V. 8ˢ F ▯ Gh. 7095
- Knud A Gross. Jernbane Allé 71³ Vanl. ▯ Damsø 620
- Carl Købmand R. Poul Ankers G. 2² K ▯ Palæ 1479
Refinite Vandfilterfabrik ved Georg E Mathiasen Øresundsg. 10, 12 Ø ▯ Cent. 9043, 9044 & 9045
Reform v. O Hardestoft Manufakturhdl. Dyrehavev. 6 Klpbg. ▯ Ordr. 1796
- v. Anders Andersen Skotøjsforr. Lyngby Hovedg. 80 Lyngby ▯ Lyngby 279
- v. Carl Jensen Skotøjshdl. Amagerbrog.12 ▯ Cent. 10482
Reformert Kirke, Præster m. m. se Afd. V Real-Register
Refsnæs v. Aage Madsen Mejeri Fensmarkg. 36 N ▯ N 5307
Refstrup Marie Fæsteforr. Ahlefeldtsg. 18Aˢ K ▯ Cent. 1449 & By 7043
Regaard Einar Sekretær Fortunv. 10 Charlottl. ▯ Ordr. 2385
Regenburg V Assist. i Privatb.Sønderjyllands Allé 13¹ Vanl. ▯ Damsø 1168
- L Frøken Amicisv. 2³ V ▯ V 2981x
- A S, Akts., Pengeforvaltning Sønderjyllands Allé 13 Vanl.
Regensen st. Kannikestr. 2 K ▯ Cent. 6961 se Afd. V Real-Register
- v. H Elling Blomsterhdl. st. Kannikestr. 3 K ▯ By 8250
Regent ved Alfred Mikkelsen Herrekonfektionsforr. Vesterbrog. 63 V ▯ V 8897
Regeser Georg E Disponent Duev. 9 F
Regeur J Gross. Evaldsbakken 5 Hell. ▯ Gjent. 595
Reggelsen Helga Enke e. Kommunelærer Hornbækg. 10ˢ L
Regina v. V Christiansen Konfekturehdl. HC Ørsteds V. 73 V ▯ N 4796y
- Oil & Refining Co. (Regina Oliefraffinaderi) ved Woge & Koefoed-Johnsen Østbaneg. 81 Ø ▯ Cent.8167 & 14043
- Teatret HC Ørsteds V. 69 V ▯ Cent 13569
Regnèr E Fabrikant (Nic. Rossen's Eftf.) Ingemannsv. 26B² V
Regulær v. Carl Jensen Manufakturforr. Fredensg. 9 N ▯ N 7903
Rehammer G Cigarfabr. Allég. 23Cˢ F ▯ Gh. 5435y
Rehberg P C B Dr. phil. Juliane Maries V. 32 Ø ▯ N 4039 y
Rehder Marianne Enkefrue Holsteinsg. 49¹ Ø ▯ Ø1301v
Rehdin Brødr. Skrædderm. Chr. d. 9. G. 7 K ▯ By 6490
- E Skrædderm. (Brødr. Rehdin) Godthaabsv. 296¹ Brh.
- O Skrædderm. (Brødr. Rehdin) Egebæksv. 15 Sø ▯ Ryv. 174
- T Skrædderm. (Brødr. Rehdin) Paa Bjerget 36 L ▯ Tg. 2553
Reher C Bankassist. Elmev. 3 Holte
- Elna Frue N-Fasanv. 42¹ F ▯ Gh. 2235
Rehkopff Carl Isenkr. Bagsværd Hovedg. 119-123 Bagsværd ▯ Bagsværd 56
Rehling Erik Adjunkt Cand. mag. Sundvænget 33 Charlottl. ▯ Hell. 3087x
- J Læge Dosseringen 46³ N ▯ N 1064y
- Gudrun Frue Mag. art. Sundvænget 33 Charlottl. ▯ Hell. 3087x
- Svend Sognepræst v. Citadels Kirke Kastellet Artilleristok 14 Ø ▯ Palæ 1306
Rehlund Viggo Journalist Vesterbrog. 62B⁴ V ▯ V 5853 v
Rehm K E V Kommunelærerinde Ø-Søgade 84 Ø ▯ Ø 3347 y
Rehnfelt
- **Gustaf H Rehnfelt** Ingeniør Patentbureau Nørreg. 22 K ▯ Cent. 4188 Bp. Raadhusv. 58 Charlottl. ▯ Ordr. 65
Rehni Agnes Skuespillerinde Svinget 1¹ S ▯ Am. 7362
Rehnstrøm HD Hdlsgartner Egbyv. Rødovre Valby ▯ Rødovre 211
Rehof K P Ingeniør u. Stadsing. Dir. Valby Langg. 131² Valby ▯ Vb. 1604x
Rehoit Rigmor E Frue Solbakkev. 1 Gjentofte ▯ Ordr. 2382
Reich Julius Musiker Reersøg. 13¹ Sø ▯ Ryv. 3042
- G Skibsbygmester Borgervænget 74³ Sø ▯ Ryv. 3180
Reichardt Chokolade Fabrik, Akts., Nygaardsv.47 Sø ▯ Cent.6220 Postkonto 20303
Reichert Carl Malerm. Dalgas Boulevard 118² F ▯ Gh. 3477x
Reichgrüber A Kommunelærerinde Aagade 90² N ▯ N 790 v
Reichhardt C Kreaturhdl. (Emil Spendrup's Eftf.) Kvægtorvsg.1¹ V ▯ Eva 1564
Reichmann A & Co. Tarmhdl. Gross. Vesterbrog. 140 V ▯ Cent. 60 & 12744 Postkonto 730 Telegramadr. „Reichmanna"
- Adolf Tarmhdl. Peter Bangs V. 52⁴ F
Reichstein Alfr. Automobilreparatør Brydes Allé 9 S ▯ Am. 6607
- R Malerm. Hvidkildev. 54Bˢ Brh. ▯ Gh. 1689x
Reidl R Skrædderm. Smalleg. 13A F ▯ Gh. 6556 Bp. Elmeg. 23³ N
- B Tandlæge Lyngbyv.1² Sø ▯ Ryv. 2566
Reiermann C Papfabr. Frm. Amagerbrog. 114 S ▯ Am. 57
Reiersenske Fond Fredh. Kan. 2 K ▯ Cent. 9367 & 3563 se Afd. V Real-Register
Reiffenstein H Gross. Agenturforr. Virginiav. 10² F ▯ Gh. 7545
- Lydia Frue Hattensens Allé 4ˢ F ▯ Gh. 7951
Reiffenstein-Hansen C Exam. jur. Journalist Forfatter Mathildev. 12A¹ F
Reiler Thora Ansigtspleje Jernbaneg. 3² V ▯ By 6218
Reim Aage Ingeniør Glasv. 5² L
Reimann [Se endv. Reymann]
- Vilh. Brændselsforr. Hillerødg. 38² L
- Helene Enkefrue N-Voldg. 25³ K ▯ By 260v
- Mathilde Enke e. Bankier Stockholmsg. 39³ Ø ▯ Ø 2212
- S Enkefrue Mariendalsv.33ˢ F ▯ Gh.1329x
- P G Fuldm. Willemoesg.14ˢ Ø ▯ Ø 2022x

Reimann Knud Ingeniør Veras Allé 5 Vanl. Damsø 45
- Ellen Malerinde Søndermarksv. 6 Valby Vb. 595y
- Georg Mekaniker (Prior & Reimann) Frederiksstadsg. 9³ V
- Georg Repræsentant Livjægerg. 42² Ø Ø 4755v
- Knud Repræsentant Mariendalsv. 33³ E

Reimann-Hansen A Gross. Frdbg. Allé 34² V

Reimer P C Arkitekt Holsteinsg. 22³ Ø Ø 2283x
- L Assurandør Skaaneg. 5³ S Am. 3495x
- Karl Cigar- & Vinhdl. Larsbjørnsstr. 24 K By 4164 & By 3006 Bp. Vesterbrog. 98⁴ V
- Augusta Enke e. Kantor Svinget 20² S
- Sofie Enkefrue Lykkesh. Allé 1¹ V
- H H A Kommunelærer Lykkesh. Allé 16⁸ V V 2121u
- Holger Kontorchef Estersv. 6² Hell. Hell. 2347y
- Ellen Kunstbroderilærerinde Zinnsg. 7¹ Ø
- J P Prokurist Borgerg. 140³ K
- Thorvald Repræsentant Amagerbrog. 117² S Am. 7427 y
- L A Skoleinsp. v. Frdbg. komm. Skolev. Rahbeks Alle 32⁴ V Eva 1786
- N P Nilsson Skrædderm. Dalgas Boulevard 3³ E
- Vald. Th. Urtekr. Blaagaardsg. 35 N Cent. 3448 Bp. Chr. d. 2. Allé 6 S Am. 241y
- Vilhelm Urtekr. Prinsesseg. 73A K Am. 6688

Reimer-Petersen V E Forvalter Kirkegaardsv. 32³ S Am. 5213y
- Kai Urtekr. Rialtov. 8 S Am. 614y

Reimers Fritz Afdelingschef Sommerv. 13 Charlottl. Ordr. 1952
- F Cand. pharm. Brigadev. 28 A¹ S Am. 4936u
- I Direktør Rønnebærv. 21 Holte Holte 846
- Henry Gross. Manufaktur en gros V-Boulevard 7 V Cent. 14948 & By 7378 Bp. Ny Carlsberg V. 23⁴ V V 9984
- I H Tandtekniker Vesterfælledv. 2² V V 1496v

Reimert I Enkefrue Bogholderske Henrik Rungs G. 9³ N N 3068v
- P O K Kommunelærer Aalholmsv. 66¹ Vanl.

Reimuth J M B Amtsforvalter R. DM. Grundtvigsv. 8A¹ V V 9959

Reinath E Postassist. Dronn. Dagmars Allé 5 Valby

Reinau O J Afdelingschef Jernbane Allé 80¹ Vanl.
- Ludvig Musikdir. Vesterbrog. 176² V

Reinbach Chr. Skomagerm. Godthaabsv. 5 E Gh. 618y Bp. Højlandsvangen 43 Brh. Bella 339

Reinbacher H Distriktsassist. Griffenfeldtsg. 10² N N 1452y
- H A Maskinmester Enigheds Allé 5 Brh. Bella 299
- H Radioforhdl. (H. R. Radio & Ladestation) Ellevangen 5 Brh. Bella 1011

Reinbeck Chr. Toldassist. Holsteinsg. 40³ Ø Ø 2886y

Reinborg Reinar Værkfører Røddingg. 5¹ V

Reinbothe C A Cyklehdl. Mekaniker l. Kongensg. 32 K By 1864x
- A O Enkefrue Pile Allé 35⁸ E V 9118y

Reincke Emma Frøken Kontorfuldm. i Finm. V-Voldg. 102³ V

Reindel W H Pr.-Løjtn. Vennemindev 38² Sø Ryv. 3476y

La Reine-Bilen v. Karl Johan Jensen Nørrebrog. 18 B N Cent. 3085
- v. Th. Rahbek Jensen Blomsterhdl. Vesterbrog. 79 V V 3520

Reinecke E Cyklehdl. Vældegaardsv. 35¹ Gjentofte
- Viggo Hdlsrejsende Taarnborgv. 14³ V Eva 1994
- F Musiker Pianostemmer Langesund 7¹ Sø Ryv. 2459x

Reinert Svend Læge Amagerbrog. 59² S Am. 13 (11½-1, Fred. till. 6-7)

Reingaard Dina Børnekonfektionsforr. N-Frihavnsg. 32 Ø Ø 167y Bp. Grenaag. 16² Ø
- A Inspektør Enghavev. 61¹ V V 2463u
- Fr. Inspektør Dalgas Boulevard 52 E Gh. 4687
- Th. Overinsp. R. Svanemøllev. 57 Hell. Hell. 2742

Reingaard Christensen Anna Enkefrue (Parfumeri Trianon) Ole Suhrs G. 16⁸ K Cent. 4939

Reingaard-Petersen A E Enke e. Læge Frijsenborg Allé 74⁸ Sø

Reinhard L Direktør Funkiav. 15¹ S Am. 3579v
- Julie Enke e. Direktør Bergensg. 10 Ø Cent. 1255
- Hedvig Læge Frøken Dr. med. Gothersg. 135¹ K By 649 (12-1)
- L & Co., Akts., Olieimportører Kløvermarksv. 32 S Cent. 9321 & 11908
- Erik Prokurist st. Kongensg. 130⁴ K Palæ 2127
- Willy Prokurist Dosseringen 26B⁸ N N 6990
- Aage Sadelmagerm. Godthaabsv. 32B¹ E
- C A Sadelmagerm. Langelandsv. 49B E Gh. 1224 x
- Sophie Frøken Translatrice Gothersg. 135¹ K By 649

Reinhardt J L fh. Bankdirektør Læssøesg. 7³ N
- Alma Enke e. Murerm. Strandg. 5 C⁸ K Am. 6111
- Hilda Enke e. Hatteforr. Frm. Nørrebrog. 17² N N 2057 y
- A C Hattemager st. Kongensg. 85 K Palæ 3720
- K H Hattemager (A C Reinhardt) st. Kongensg. 85s K
- A L Ingeniør Drejøg. 22⁴ Sø
- E V fh. Kontorchef R. DM. Vesterbrog. 88⁴ V V 5088x
- Vibeke Frøken Kunstmalerinde Vesterbrog. 88⁴ V
- C Motorcykleforhdl. Lyngbyv. 36 Sø Cent. 12372 Bp. Lyngbyv. 39¹ Sø Ryv. 3880
- C Rammefabr. Sankelmarksg. 17¹ V V 5562u
- Einar Repræsentant Ravnsb. Tværg. 1¹ N N 1735x
- Hj. Repræsentant Engelstedsg. 23⁸ Sø Ryv. 1733u
- V H Sanglærerinde Kirkevænget 6A³ Valby Vb. 776v
- E G W Sekretær N-Voldg. 52³ K By 6560
- Gerson Trikotagehdl. Godthaabsv. 18 B⁴ E

Reinhold Gustav Prokurist Saxhøjv. 41 Vanl. Damsø 725

Reinholdt Poul Kommunelærer Amager Boulevard 134⁴ S Am. 2349x
- P E Madsen Overbetj. i Statspol. Holger Danskes V. 86¹ E Gh. 4286
- Thorv. Tømrerm. Gl. Kongev. 103⁴ V V 5128x

Reinholdt-Poulsen Sagfører Martensens Allé 9⁸ V V 4710

Reinholtz Robert Hdlsrejsende Rosenørns Allé 32⁴ V N 6412
- V Repræsentant Godthaabsv. 335² Vanl.

Reinicke Aug. Fabrikant (Skandinavisk Kartonfabrik) Vejlesøv. 29 Holte Holte 615
- H Prokurist Cæciliav. 2¹ Valby

Reinmark V V Malerm. Hjelmsg. 7⁴ Sø Ryv. 2692y

Reinseth Poul Redaktør Cand. phil. Upsalag. 12³ Ø Ø 6104

Reinstrup H Fuldm. u. Magist. Løjtn. Ejderstedg. 8⁴ V Eva 1292
- Wald. Isenkr. Nørrebrog. 190 L Tg. 4411 Bp. Kildeskovsv. 12 Gjentofte Gjent. 451
- Ejner V Politiadvokat C F Richs V. 99 D³ E Gh. 7504
- Svend Repræsentant Griffenfeldtsg. 8² N 2137y
- & Frederiksen Tapetserere & Dekoratører Guldbergsg. 7B N Cent. 6989
- G F fh. Tapetserer Guldbergsg. 7 A² N N 7010

Reinwald Paul Assist. i Finm. Violv. 26 Gjentofte

Reinwald L K Enkefrue Hellerupv. 43³ Hell. Hell. 3375

Reiserer Max Fuldm. hos Statsadv. Cand. jur. Jens Kofods G. 4⁴ K Palæ 2087y

Reisnert D W Frue Stoltenbergsg. 9³ V Palæ 3023
- Andreas Korrespondent Sundv. 10⁴ Hell.

Reistrup H C Maskinmester i Flaaden st. Kongensg. 135 K Palæ 1663x

Reisz Corinna Konferensraadinde Østbaneg. 9² Ø Ø 1629
- Laura Rentrice Carl Johans G. 15¹ Ø
- C C Revisor Strandboulevarden 109³ Ø Ø 3076y

Reiter A G Gymnastikinst. Vimmelskaftet 42 A K By 5142x Bp. Rosenborgg. 5³ K By 2874y
- Paul Læge Dr. med. V-Boulevard 13 V Cent. 6207 (Tirsd. Torsd. og Lørd. 3½-5)
- Johannes Musiker Gothersg. 171² K By 5668y

Reith Wilh. Dyrlæge Strandv. 80 Hell. Hell. 3435
- Louise Kommunelærerinde N-Fasanv. 283³ L Tg. 4197y
- Th. Sfh. Købmand Nattergalev. 57⁸ L Tg. 4008
- ST Funder Lingerihdl. (Lingeri-Centralen Skodsborgg. 1 L Tg. 3848

Reitz L T Cigarhdl. Kompagnistr. 41 K By 7312 Bp. Thingvalla Allé 14⁸ S

Reitzel CA Boghdl. Frm. Løvstr. 7 K Cent. 2400 & 2412 Postkonto 3136
- 's CA Forlag. Akts., Løvstr. 7 K Cent. 2413
- Tecla Frøken Fuldm. v. KTAS. Nordborgg. 5¹ Ø Ø 4603x
- Poul Fuldm. Overg. o. V. 10² K
- Ove S Snedkerm. Istedg. 23² V

Reitzel-Nielsen Agnete Enke e. Telegrafbestyrer Classensg. 13³ Ø Ø 3933y

Rejkjær C C Fuldm. v. Frdbg. Hosp. N-Fasanv. 48¹ E Gh. 4432

Rejnemark Alfred Fotograf Istedg. 35¹ V V 6597y

Rejseliste for Kongeriget Danmark Ny Vesterg. 21 V

Rejsemagasinet, P Christensen Herreekviphdl. Bernstorffsg. 2 V By 946x

Rejsestipendieforeningen Kontor V-Boulevard 18 V Cent. 6009 & 10710 se Afd. V Real-Register

Reker Vilh. Urtekr. Prinsesseg. 6 K Am. 4846x Bp. Stenderupg. 1³ V Eva 2065

Reklame- & Kontorforsyningen, A Weywadt Tullinsg. 3 V V. 6146 v

Reklamecentral Astor Bjelkes Allé 11 L Tg. 3760

Rekling Knud Landsretssagf. Nørreg. 38 K Cent. 14709 Bp. Høeghs Allé 2⁸ Gjentofte Hell. 1592v
- Eigil Læge Bernstorffsv. 174 Charlottl. Ordr. 141 (1—2, Onsd. till. 6—7)

Rekonvalescent- og Rekreationshjem, se Emnelisten paa gule Blade foran i 2. Bind

Rekord Tandhjulsfabrik ved Arthur Hansen Tagensv. 97 L Tg. 3940

Reksten Edvard Fabrikant (Reksten, Ståle & Co.) Islandsg. 19.21 S
- , Ståle & Co. Skotøjsfabr. Tagensv. 61 L Cent. 10964

Reliable ved Aage Johansen Amagerfælledv. 39 S Am. 3015

Relster Magda Blomsterhdl. Holbergsg. 17 K By 417y Bp. Holbergsg. 18⁴ K

Rely-on ved J P Gjerulff Jægersborg Allé 70 Charlottl.

Reman K Kunsthdl. Herluf Trolles G. 4⁵ K

Rembøll E Overmontør Stevnsg. 4² N N 211v

Remdal M Hdlsrejsende Henrik Hertz V. 25 Charlottl. Ordr. 994

Remfeldt Gudrun Kommunelærerinde L I Brandes Allé 1² V N 1687y

Remington Skrivemaskiner Eneforhandler L Kristensen Raadhuspl. 75 V Cent. 6033, 6034 & 9334 Postkonto 950

Remisebilen v. Emilie Petersen Amagerbrog. 189 S Am. 4806 & Am. 4807

Remisegaardens Kaffehdl. v. M Hellevad Tagensv. 97 L Tg. 2662y

Remke Otto Sekretær i Finm. Cand. jur. N-Farimagsg. 70² K
Remme Chr. Mejeriejer Hvidkildev. 75⁸ Brh. Gh. 4166
Remmer J C Ingeniør Cand.polyt. Taasingeg. 4⁴ Sø Ryv. 2446y
- J Kommunelærer Lipkesg. 18⁴ Ø Ø1829v
Remskive-Bandagemassen Ideal ved H Kobbeltvedt Kattesund 14 K Palæ 3368
Remtoft J P Ekspeditionschef Himmerlandsv. 17³ Brh.
- Sv. Fuldm. Amagerfælledv. 9³ S Am. 1586y
Remundttjus O Enkefrue Schleppegrellsg. 6² N N 223 x
- Alfr. Repræsentant Asger Rygs G. 9⁴ V V 4025
Renard Alfredo chil. Vicekonsul Peder Skrams G. 19¹ K
Renault Jacques Fabrikant Byglandsg. 10¹ S
Renault-Bilen v. A. Widell Jagtv. 141 L Cent. 4120 & Tg. 435
Rendil H A V Revisor Lauritz Sørensens V. 12⁴ F Gh. 3643v
Rendtorff Hulda Enkefrue Sortedamsdoss. 59H³ Ø N 7329
- Emilie Frøken Rosenv. Allé 8⁴ Ø Ø1446v
- E V S Læge Sortedamsg. 1² N N 7650 (2-3, Fred. till. 6-7)
- Julius Repræsentant Willemoesg. 19⁴ Ø Ø 264v
- K Salling Repræsentant Engelstedsg. 63¹ Sø
Rengøringskompagniet for Kbhvn. & Frdbg. Akts., Svanholmsv. 12 V Cent. 3129
Renholdningssystemet Rhouben ved A E A Lindegaard Kjøbmagerg. 63, 65 K Cent. 8702
Renk M R Wfh. Kommunelærerinde Mariendalsv. 34C F
- Aug. fh. Murerm. La Cours V. 4² F Gh. 5608x
- R Stukkatørm. La Cours V. 4² F Gh. 5608x
- R & Co. Stukkatører Allersg. 10 L Tg 2800
Renloek Trading Co., Ltd., The, Akts., Laxeg 8 K Cent. 808
Rennebarth E & V Frøkner Stockholmsg. 53⁸ Ø Ø 2990x
Rennie Tecla Frøken Koncertsangerinde Østerbrog. 93³ Ø Ø 6694
Reno Vaskemaskine Co. Reventlowsg. 8 V Cent. 13777
de Renouard Arthur Assist. i Sparek. Skovlæet 9 Hell.
- P E Assist. i Sparek. Hulgaardsv. 41 Brh. Gh. 4842
- G C E fh. Bogholder Jerichausg. 36² V
- E Enke e. Kapt. Lipkesg. 28¹ Ø
- C & E Frøkner Vesterbrog. 127⁴ V V894y
- A L A Overassist. i Post-og Telegrafv. Livjægerg. 31¹ Ø
- L Stationsforst. Gl. Jernbanev. 30³ Valby Vb. 269 x
Renov
- **Elof Niels Renov** Sagfører Cand. jur. Amagerbrog. 72 S Cent. 13350 Bp. Peder Lykkes V. 33 S Am. 6190
Renslev Søren Rovsing Arkitekt Hyben Allé 22 Kastrup Kastrup 463
Renstrup Egon Tobakshdl. (Theodor Jørgensen & Co.) Ved Sønderport 3³ S Am. 4693x
Rente H J Naadler Vesterfælledv. 76 V V 4052
Rentzmann Maria Frøken Gl. Kongev. 64¹ V
Reofon ved Hark & Co. Radiofabr. Gørtlerv. 2 L Cent. 12151 & Tg. 884
Reparationsværksteder, Foreningen af industrielle, N-Voldg. 30 K Cent. 2278
Repholtz Dorthea Enke e. Læge Kastelsv. 12A⁸ Ø Ø 5420
Reppien Chr. Manuduktør Cand. jur. Vesterg. 26¹ K Cent. 6041 Bp. Vordoffsv. 43² V Eva 2292
Reproduktionsanstalternes Principalforening, Landsforening Kontor Ny Kongensg. 16A³ K Cent. 13681 Sekretær Einar Poulsen Bolig Drejøg. 2 Sø Ryv. 142x
Repsdorph [Se endv. Roepstorff]
- S Frøken Ahlmanns Allé 19 Hell. Hell. 532
- Axel Gross. (H L Adler) Malmøg. 5² Ø Ø 3555
- **H Repsdorph** Overretssagf. R. Frederiksborgg. 7 K Cent. 2320 & 6743 Bp. Nordkrog 6 Hell. Hell. 1193
- Henning Sagfører Cand. jur. Frederiksborgg. 7 K Cent. 2320 & 6743 Bp. Solgaarden 20⁸ Sø Ryv. 3112v
Repstock Johan Fuldm. Islands Brygge 31⁴ S
Rersøe Peter Smørrebrødsforr. Toldbodg. 2 K Palæ 1999
Rerup Wilhelmine Frøken Dronn. Tværg. 7² K Cent. 8
Reseda v. E Aakjær Blomsterforr. Dybbølsg. 37 V Eva 1060
- en gros Lager ved J M Christensen Vesterbrog. 4 A V Cent. 9231
- Handelshus, Akts, Frederiksbergg. 5 K By 3737
Resen-Riesel Aage Forretningsf. Charlottenlundsv. 32 Hell. Hell. 2093
Resen-Steenstrup J Pr.-Løjtn. Jens Kofods G. 1 K
Resendal Ch. Gross. (Carl R Andersen) Toldbodg. 10² K
- Gunnar R Gross. Papirhdl. Nyhavn 51 K Palæ 1291y
Resing Holger Ingeniør S-Boulevard 94⁸ V V 5279v
Reslet F J N Manufakturhdl. Vesterbrog. 127³ V
Resmann Th. Karetmager Redaktør Nørrebrog. 68 A⁴ N N 4122v
- Harry Skibsmægler Kanslerg. 6³ Ø Ø 6418
Resner Ch. Regissør Livøg. 9² Sø Ryv. 1198y
Restaurant Nimb, Akts., Bernstorffsg. 5 V Cent. 7903
Restauranten Pilestræde 1, Akts., Pilestr. 1 K Cent. 13752 & 13753
Resting L Bog- & Papirhdl. Godthaabsv. 46 F Gh. 840 Bp. Kronprinsesse Sofies V. 12B⁸ F Gh. 7805
Restitt Farvefabrik Akts., Gothersg. 28 K Cent. 15403
Restorff N J Fodlæge Alderstrøst Pass. 4² N N 7513
- J M D Frue Frdbg. Allé 23³ V
- Maja Frøken Frdbg. Allé 23³ V V9507y
- Leon Kabaretkunstner Allég. 15 B³ F Gh. 309x
Retbøll Barbara K Trikotagehdl. Elmeg. 6A N N 5695
Retshjælp se Emnelisten paa gule Blade foran i 2. Bind
Retslægeraadet Kontor Frederik d. 5. V. 9 Ø Cent. 1035 & 4075 se Afd. V Real-Register
Retsmedicinske Institut Fred. d. 5. V. 9 Ø Cent. 4075 & 1035 se Afd. V Real-Register u. Universitetet
Rettbøll Harald Repræsentant Harald Kiddes V. 10¹ Valby Vb. 2431
Rettinger O A Sekretær I. Strandstr. 26² K
Rettinger S A Gross. (Danish Provision Export Comp.) Reersøg. 1 Sø
- Em. Repræsentant Vanløse Allé 7² Brh. Gh. 5667x
Reumert J K P Adjunkt Cand. mag Hulgaardsv. 12 Brh. Gh. 5048y
- C Bogholder Jyllingev. 46¹ Vanl.
- Ellen Enkefrue Forfatterinde N-Voldg. 42⁸ K By 2677x
- Helga Frue Svanemosegaardsv. 2⁴ V N 3704
- Karin Frue Augustag. 1⁵ S Am. 7399x
- Rigmor Frue Kristianiag. 22¹ Ø Ø 8155
- J M Frøken Holger Danskes V. 92³ F Gh. 3892x
- J F Instrumentmager Ved Amagerport 4⁵ S
- Elith Skuespiller Forfatter R. DM. Classensg. 67⁴ Ø Ø 8383
- Poul Skuespiller R. DM. Prinsesse Maries Allé 12⁵ V
- Vibeke Skuespillerinde Svanemosegaardsv. 2⁴ V N 3704
Reumert A Tandlæge Værnedamsv. 2 V Cent. 6512 Bp. Ny Carlsberg V. 19³ V
Reusch W Blikkenslagerm. Gas- & Vandm. Frm. St. Pauls G. 42 K Palæ 533
- F Skrædderm. (Herre-Skrædderiet Fix) Hulgaardsv. 48⁸ Brh. Gh. 3710x
- R F A Smedem. Blaagaardsg. 21 N N 5052 Bp. Jakob Dannefærds V. 9⁴ V N 940 x
Reuther F O Lærerinde Ole Suhrs G. 1¹ K
Reuther-Nielsen H Snedkerm. Teglgaardstr. 12 K Bp. Peter Fabers G. 33¹ N
Revald A H Repræsentant Oehlenschlægersg. 26¹ V
Rewensdorff-Jespersen Eva Frue Plejemoder Enghavev. Karens Minde V
Reventlov-Ginge Th. Forvalter Mariendalsv. 54³ F
Reventlow Henry Direktør Isafjordsg. 12⁴ S Am. 3113
- Alvilda Enkefrue Bredg. 31² K
- Anna Enke e. Fabrikant Falkoner Allé 65³ F Gh. 1845x
- Frederik Fuldm. i Indenrm. Greve Cand. jur. Kristianiag. 6⁴ Ø Ø 3272
- A J G Grevinde Dyrehavev. 27 Klpbg. Ordr. 3130
- A M Grevinde Malmøg. 10⁸ Ø Ø 2693
- E Greve Direktør for Udenrm. K. DM. Ahlefeldtsg. 16⁴ K By 7041
- Ellen Frøken Overassist. Bredg. 31² K Palæ 2362v
- Axel Inspektør S-Fasanv. 87 Valby Vb. 1122
- Aage Overretssagf. Nørreg. 36 K Cent. 3820 Bp. Trondhjemsg. 13¹ Ø Ø 483
- Chr. Redaktør Amagerfælledv. 9¹ S Am. 1266
- Georg Repræsentant Lyngbyv. 51¹ Sø
Reventlow, Hotel Reventlowsg. 16 V V4502
Reverony Alvilda Enkefrue Ægirsg. 63⁴ L Tg. 1151x
- Albert Hdlsfuldm. Dovreg. 2² S Am. 4074y
Reves E W Boghdl. Frdbg. Allé 20 V V 5381y Bp. Frdbg. Allé 18⁸ V
Reving Harry Urtekr. Absalonsg. 37 V V 5447y
Revision
- **Centralanstalten for Revision og Driftsorganisation** Dronn. Tværg. 5 K Cent. 6000
Revisione- og Forvaltnings-Institutet, Akts., V-Boulevard 2 V Cent. 6898 Postkonto 666
Revisor-Akademiet, V-Voldg. 11 V C4234
Revisorbladet Bernstorffsv. 51 Hell. Hell. 1681
Revisorforeningen
- **Revisorforeningen af 1919** Bernstorffsv. 51 Hell. Hell. 1681
- **Revisorforeningen af 1927** Kirkevænget 12 Valby Vb. 2637 & Vb. 2638
Rex Kirstine Enkefrue Danasv. (Vodroffspl.) 10³ V V 8808
- Maria Enke e. Redaktør S-Boulevard 66² V V 7017
- J Formand f. Centralorganisationen f. Telefonstanden i Danm. Afd. I Estersv. 2⁸ Hell. Hell. 2027
- Asta Frue St. Jørgens Allé 10⁴ V V 6118y
- Elisabeth Frøken Kristianiag. 16⁴ Ø
- Christian Gross. V-Voldg. 14 V By 6243 Bp. Taarbæk Strandv. 61 Klpbg.
- Robert Gross. Studiestr. 3 K Cent. 13204 Postkonto 1194 Bp. Gl. Kongev. 51³ V Eva 573
Rex v. I Adsø Radioforr. Holmbladsg. 85⁸ S Am. 8393
- Vin-Fabriker Dortheav. 45 & 47 L Tg. 734
Reyhe Felix Etuifabr. Allersg. 4 L Tg. 1419y Bp. Nyelandsv. 34⁴ F
Reymann [Se endv. Reimann]
- Georg Bogholder Gross. Madvigs Allé 7¹ V V 304y
- **Reymann & Løvengreen** kem. Fabr. Gl. Kongev. 6 V Cent. 2122 Postkonto 2619 Telegramadr. „Churnbrand"

Reymersholms Kronolieagentur for Danmark ved Niels Thing Faxeg. 13 Ø 1305v
Reyn P Th. Bankdirektør R. Kristianiag. 14² Ø 5220
- Valdemar Gross. R. (H J Wengel & Co.) Østbaneg. 17¹ Ø 3304
- Arne Læge Julius Thomsens G. 14⁵ N 423x
- Axel Overlæge K. DM. FM. st. Kongensg. 130² Cent. 4307
- B Bronst Prokurist Julius Thomsens G. 14⁵ N 423x
- Julie Viceinspektrice Classensg. 68³ Ø 3097
Reynolds *Charles Koncertsanger Jakob* Dannefærds V. 9¹ N 940u
Rhein-Knudsen Chr. Købmand Ribeg. 14³ Ø 739 v
Rheinländer Chr. Revisor Vesterbrog. 5 B Cent. 856 Bp. Solv. 5¹ Gh. 544v
Rheinlænder Hans Slagterm. Værnedamsv. 2 V 72 Bp. St. Knuds V: 2² V 6642y
Rhode K Afdelingsingeniør v. Kbhvns Sporveje Ribeg. 8² Ø 9
Rialto-Teatret, Akts., Smalleg. 2B Cent. 11584
Ribe Stobegods, Jansen & Ravn, Akts., H C Ørsteds V. 50A Cent. 1974 & 15974
Ribel F V *Assurandør Translatør* Jagtv. 125³ Tg. 2745y
Riber Bertel Gaardejer st. Magleby
- Jacob Gross. (Dansk Sengetinnedfabrik) Jomsborgv. 35² Hell Hell. 1535x
- T B Inspektor u. Banktilsynet Cand. polit. Dosseringen 4³
- Carl Konstruktør Holsteinsg. 38² Ø
- Asger Kunstmaler Sortedamsg. 17¹
Riber-Petersen J Damefrisør Dyrehavev. 4 Klpbg. Ordr. 803
Riberholt *Hilmar* Kunstmaler Gl. Kongev. 136² V 2329y
Ribers A Prokurist Njalsg. 54⁴ S Am. 7017x
Ribjerg L P Tømrerm. Ellevadsv. 32 Charlottl. Ordr. 2457
Ricard [Se endv. Richardt]
- Jean Cand. jur. Kronprinsesseg. 6ˢ K By 5260
- Helga Enkefrue Dyrehavev. 5 Klpbg. Ordr. 2724
- *Fr. fh. Landsdommer Kronprinsesseg. 6ˢ* K By 5200
- Carl Sekretær Cand. jur. Kronprinsesseg. 6ˢ K By 5200
Riccol Lakker en gros Raadmandsg. 43, 45 L Cent. 15177 Postkonto 4304
Rich Ida Enke e. Fabrikejer st. Strandstr. 21¹ K Palæ 358y
- S J Enkefrue (Lund & Rich) Worsaaesv. 10² V
- C F & Sønner's Handelskompagni Mercantila, Akts., Gross. Nikolaj Pl. 7 K Cent. 10811 Postkonto 749
- Ejnar Gross. Slagelseg. 14¹ Ø 1160
- F A Gross. Thorvaldsensv. 11¹ V N 6207
- Johannes Gross. Farverg. 8 K Cent. 10953, Palæ 614 & By 3829 Postkonto 4442 Bp. Jahnsensv. 4 Gjentofte Gjent. 620
- C B Hovedbogholder Hvedev. 23 Brh. Bella 587
- C F & Sønner, Akts., Kaffesurrogatfabrik Nikolaj Pl. 7 K Cent. 1074 Postkonto 749
- Th. & Sønner, Akts., kem. tekn. Fabrik Bjelkes Allé 34, 36 L Cent. 718
- Harald Overretssagf. Godsejer Vesterg. 2 K Cent. 2206 & 10144 Bp. J M Thieles V. 1 A³ V N 1092x
Richardsen M Enkefrue Hostrupsv. 18² V N 2022
- H Prokurist Moltkesv. 16 F Gh. 22
Richardson A Enkefrue Stockflethsv. 15 F Gh. 7680
Richardt [Se endv. Ricard]
- Poul Bygmester Cand. theol. Dosseringen 32ˢ N N 932x
- **Richardt's Dessertfabrik**, Johan *Richardt, Svend Trosts* V. 13 V V 7845 & Cent. 13565 Postkonto 2948
Richardt Georg Direktør Forchhammersv. 13¹ V V 9958
- C C M Enkefrue st. Kongensg. 37³ K Palæ 1345y
- Johan Fabrikant Vesterbrog. 52⁴ V
- G Isenkr. Valby Langg. 68 A Valby Vb. 151 Bp. Gaasebæksv. 11 Valby Vb. 834
- Adolph Urtekr. Enghavev. 65 V V 7123
Richau O W Direktør Østerbrog. 78⁴ Ø Ø 8012
de Richelieu Blanche du Plessis Enke e. Kommandør Bernstorffsv. 125² Hell. Hell. 2129v
- Louis du Plessis Hofjægermester Ceresv. 8 V Eva 2203
- Louise du Plessis Frue Klkollektrice Smalleg. 22 F Bp. Carl Bernhards V. 15³ V V 1502x
- Andreas du Plessis Vice-Admiral Kmh. SK. DM. Østerbrog. 4 Ø Cent. 5711
Richnagel Einer Cigar- & Papirhdl. Adelg. 113 K Palæ 2093y Bp. Adelg. 108³ K Palæ 2109x
C F Richsvej's *Service Station & Garageanlæg*, Akts., C F Richs V. 105 F
Richter Paul Antikvarboghdl. Dronn. Tværg. 15 K Palæ 757 Bp. Ved Amagerport 6⁵ S Am. 3095x
- Henry Blikkenslagerm. Gas- & Vandm. Griffenfeldtsg. 24 N N 3985y Bp. L I Brandes Allé 15³ V N 5876
- Hjalmar Bogholder Rudolph Berghs G. 47 S Ryv. 913 y
- Oscar Direktør Ellinorsv. 22 Charlottl. Ordr. 1581
- *Werner Direktør* Guldborgv. 27⁴,⁵ F Gh. 7887
- Wm. Direktør Østbaneg. 45⁴ Ø Ø 6761
- Agnes C Enkefrue Gammeltoftsg. 12B⁴ K By 1764x
- H C Enkefrue Larslejsstr. 7² K
- Poula Enke e. Hattefabr. Henrik Steffens V. 6² V V 5941x
- *MB Fabrikant R. (Telefon-Fabrik Automatic)* Amalieg. 7 K Cent. 5188 & Privat Palæ 2098
- Frants F W Forvalter Baldersg. 49² L
- Ed. Gross. Frm. st. Kongensg. 75 K Cent. 393 & 9293
- F Ad. & Co., Akts., Gross. Bergthorasg. 1 S Am. 1220
- Chr. Ingeniør Sundholmsv. 41⁴ S Am. 323y
- Knud Ingeniør Sonnerupv. 33¹ Brh.
- Knud Isenkr. Gunløgsg. 39 S Am 5776x Bp. Forhaabningsh. Allé 29² V V 1784v
- W G D F fh. Kontorchef i Landbrugsm. R. DM. V-Voldg. 100³ V By 2390u
- Einar Landsretssagf. Nygade 1 K Cent. 7530 & 13365 Bp. Kong Georgs V. 49¹ F Gh. 2488
- **V Richter** Lysbilledanstalt Forlagsboghdl. Vesterbrog. 2C¹ V Cent. 7112 Postkonto 850 Bp. Amagerbrog. 31 S Am. 1040
- *Astrid Malerinde* Kong. Nyt. 24³ K Palæ 318y
- J Marineingeniør R. Classensg. 49⁴ Ø Ø 518y
- H A fh. Overassist. u. Magist. Toftholms Allé 10 Hell. Hell. 1698
- C O Postbud Ø-Farimagsg. 69 A⁴ Ø
- Frants Prokurist v. Telefon-Fabrik Automatic V-Boulevard 48¹ V By 6099
- Hans Repræsentant Classensg. 63³ Ø
- C F Skomagerm. Brohusg. 10 N
- Ingemann Skotøjshdl. Gl. Kongev. 31 V V 5109x
- *A Smedem.* Roskildev. 42D Valby Vb. 488
Richter Petersen C Instrumentmager Pianostemmer Vesterbrog. 47⁴ V V 2884y
- C L Repræsentant Howitzv. 50ˢ F Gh. 7897
Richthofen Herbert v. Friherre tysk Gesandt Kastelsv. 20C Ø Cent. 4025
Rickfelt M O Musikforlægger Puggaardsg. 3⁴ V By 1637
Ricklefs H R, Akts., Agentur- & Kommissionsforr. Gl. Mont 14 K Cent. 14516
Ricklefs H R Gross. Wilh. Smidts V. 15 Gjentofte Gjent. 1268
Rickmann Ellen Frue Østerbrog. 13³ Ø Ø 3781
Ricks Th. Bagerm. Jagtv. 201 S Ryv. 1519
Ridder Johs. Fuldm. Sæbyholmsv. 14 Vanl.
- H Revisor Tjørnelunds Allé 10¹ Valby
- Thora Frøken Sekretær Rahbeks Allé 2B¹ V V 3231
Ridiger F P ps. Kontorchef i Marinem. R. DM. Melchiors Pl. 5⁴ Ø Ø 3488x
Ridler Knud Glarm. Ravnsborgg. 7Aˢ N
- Emil Revisor Svanholmsv. 5³ V V 693v
Ridter [Se endv. Ritter]
- H Chr. Inspektør v. Øresundshosp. Strandv. Øresundshosp. S Ryv. 462
Riebau Agda Frøken Østerbrog. 80³ Ø Ø 1873u
- Ebba Tællerskei Nationalb. Østerbrog. 56Aˢ Ø Ø 477x
Rieche Jul. Snedkerm. Jægersborgg. 14¹ L
Rieck Peter Konfektnrehdl. Vigerslev Allé 5 Valby Vb. 1715y Bp. Overskousv. 6³ Valby
- N Snedkerm. Katholmv. 17 Vanl. Damsø 1400 Bp. Jernbane Allé 32² Vanl. Damsø 196
Riecke Otto Gross. st. Kongensg. 93¹ K Palæ 3079
Riedel H G Arkitekt Classensg. 63¹ Ø Ø 8340
- Emil Blikkenslagerm. Adelg. 15 K Palæ 1521v Bp. Kronprinsesseg. 16ˢ K
- Georg Ingeniør Bernstorffsv. 246 Charlottl. Ordr. 430
- C F & Lindegaard Maskinfabr. Kingosg. 11 V Cent. 2648 & 2649
- K M Restauratrice Gyldenløvesg. 16 K Cent. 1210
- Wm. Restaurator Ved Linden 9¹ S
- **fh. C F Riedel's Eftf.**, I C Francis Smedem. Gas- & Vandm. Kattesund 14 K Cent. 6770 & 1291 Fru B O Francis Privat Hell. 3770 I G Francis Privat By 6760 *Grundlagt 1822*
Rieder Edouard Sproglærer N-Farimagsg. 76¹ K By 1219u
Riediger Otto Restaurator Vesterbrog. 135¹ V Cent. 7957
Rieffestahl Elfriede Enkefrue N-Frihavnsg. 13 A² Ø Ø 682y
- Margrethe fh. Kommunelærerinde Kong Georgs V. 1ˢ F Gh. 7358
- Elisabeth Lærerinde Øresundsg. 3⁴ Ø Ø 2589v
- Harding B Rentier Skovridergaardsv. 20 Holte Holte 737
Riegels H V Direktør Baunegaardsv. 40 Gjentofte Gjent. 1071
- Chr Fabrikant Gjerlingsv. 11 Hell. Hell. 2478
- F V Forstkand. Redaktør (Forst- og Jagthuset) Gl. Kongev. 123² V V 8109
- H C Importør Schleppegrellsg. 3² N
- Elsebeth Operasangerinde Peder Skrams G. 28² K By 1028v
- Alli Skuespillerinde Peder Skrams G. 28² K By 1028 v
Rieger V Fotograf Istedg. 58 V V 5192x Bp. Oehlenschlægersg. 58² V
- A H Frue Stockholmsg. 3ˢ Ø Ø 1931v
Riehn Fred. Ingeniør Tirsbækv. 25¹ Vanl. Damsø 1145
Riel Marius Konditor Jenslevsv. 16 Charlottl.
Riemann E Enkepastorinde Bakkev. 6 Brh. Gh. 801x
- C O Gross. (Jørgensen & Wulff's Eftf.) Sortedamsdoss. 69¹ Ø Ø 5455
- F E Ingeniør Solsortv. 51 F Gh. 705
- Karl Ingeniør Gyvelv. 3³ Brh.
- Bennedikte Kommunelærerinde Ordrup Jagtv. 35 Eˢ Charlottl. Ordr. 3251y
- G E Underdir. Cand. polit. Bernstorffsv. 178 Charlottl. Ordr. 2032
Riemer R C Bankrevisor Vennemindev. 9ˢ S Ryv. 1026v
- Adolf Fuldm. Fossgaardsv. 12 Vanl.
- C & T Hansen Kioskforr. Strandv. 27 S
- *Hertha Manufaktarhdl. Rebekkav. 26* Hell. Hell. 2579 Bp. Lundeskovsv. 16 Hell.

Riemke K Enkefrue Oliebladsg. 5² Ⓢ
- Vilh. J Læge Reservelæge Blegdamsv. Rigshosp. Ⓓ ☎ N 436y
Rieneck Anton Korrespondent Webersg. 4² Ⓓ
- Oscar Revisor Jagtv. 177 Ⓢ ☎ Ryv. 983y
Rienecker Emma Enkefrue Sølvg. 88¹ Ⓚ
- Johanna Frøken Sygeplejerske st. Kongensg. 73¹ Ⓚ ☎ Palæ 3109
Riepen Jul. Assurandør Frederiksborgg. 33³ Ⓚ ☎ By 7974
Rieper Bruhn Kontorchef Smalleg. 36E² Ⓕ ☎ Gh. 2133
Rieper-Holm Richardt Assurandør Kronprinsesse Sofies V. 11² Ⓕ ☎ Gh. 4964
- Uno Porcelænshdl. Amagerbrog. 103 Ⓢ ☎ Am. 3778
- 's Eftf., I Schulstad Urtekr. Strandv. 145 Hell. ☎ Hell. 252 & Hell. 3252
Riepl Max Lædervarefabr. Godthaabsv. 296² Brh. ☎ Gh. 5630v
- Georg C Skotøjshdl. Kjøbmagerg. 47 Ⓚ ☎ By 8528
Ries A Gross. Vigerslevv. 24ˢ Valby ☎ Vb. 2033
- C Kaptajnløjtn. F.M. Østbaneg. 35¹ Ⓓ ☎ Ø 8748
Riesel E Frøken Overassist. v. K T A S. Aaboulevard 14² Ⓝ ☎ N 6030
Riess W Fabrikbestyrer Engmarken 10 Kastrup
Rietsch Willy Koncertmester Tranegaardsv. 6¹ Hell. ☎ Hell. 3008x
Rietzke Wm. Skrædderm. Baggesensg. 21³ Ⓝ
Rievers Christiane Enke e. Sagfører Martensens Allé 2³ Ⓥ ☎ V 701y
- Alfred Gross. Kirkevænget 2³ Valby ☎ Vb. 2597
- V Gross. (Nielsen & Rievers) Danasv. (Vodroffspl.) 25² Ⓥ ☎ V 4686
- C fh. Kommunelærerinde Kirkevænget 2³ Valby
Rif Th. Prokurist Julius Valentiners V. 26² Ⓕ ☎ Gh. 5664x
Rifars Biscuits ved Richardt Pors Tingv. 43 Ⓢ ☎ Am. 3060
Rifbjerg Lilly Kommunelærerinde Ingolfs Allé 43 Ⓢ
- S Kommunelærerinde Mag. art. Kentiav. 10ˢ Ⓢ ☎ Am. 4455y
- Thorvald Kommunelærer Ingolfs Allé 43 Ⓢ ☎ Am. 1872
Rigbolt Gustav Overassist. N-Farimagsg. 58² Ⓚ ☎ By 1778y
Rigelsen Jens Kalkulator Frihedsv. 7¹ Ⓕ ☎ Gh. 3038y
Rigenstrup P Gross. (N W Larsen & Co.'s Eftf.) Bygholmv. 14ˢ Vanl. ☎ Damsø 1481
- Overretssagf. Gl. Strand 52 Ⓚ ☎ Cent. 3328 & 3329 (9-4) Bp. Hellerupv. 8³ Hell. ☎ Hell. 316
Rigsadvokatens Kontor Christiansborg Ⓚ ☎ Cent. 7200 se Afd. V Real-Register u. Anklagemyndigheden
Rigsarkivet Hovedindgang i Rigsdagsgaarden Ⓚ se Afd. V Real-Register
Rigsdagen Christiansborg Ⓚ ☎ Cent. 6600 se Afd. V Real-Register
Rigsdagstrykkeriet Rigsdagsfløjen Christiansborg Ⓚ ☎ Cent. 5059
Rigshospitalet Blegdamsv. Ⓓ ☎ Cent. 6072 & 14388 se Afd. V Real-Register
Rigstelefonkataloget Hovedbanegaarden Ⓥ ☎ Cent. 5766
Riiber Julius Købmand Rønneallé Dragør ☎ Dragør 30
Riim Frits Guldsmed Klareboderne 4 Ⓚ ☎ By 6811 Bp. Gyldenlakv. 9¹ Ⓢ
- Anton Repræsentant Gyldenlakv. 9¹ Ⓢ ☎ Am. 5949x
- Richard Translatør Bankassist. Breidablik Allé 14 Ⓢ ☎ Am. 6608
Riis A M Cand. jur. Høstv. 13 Charlottl.
- Hans Chr. Docent N-Frihavnsg. 86³ Ⓓ ☎ Ø 2586x
- Ejnar Ekspeditionssekr. i Justitsm. Maglevænget 11 Charlottl. ☎ Hell. 3632
- Marry Enkefrue Ejgaardsv. 15² Charlottl.
- Mathilde Enkefrue Dronn. Olgas V. 49² Ⓕ ☎ Gh. 3276x
- Cl Frue Nyvej 17ˢ Ⓥ ☎ Eva 586
- N Frøken Herman Triers Pl. 3⁵ Ⓥ ☎ N 6217
- Axel Fuldm. Marstalsg. 7¹ Ⓓ ☎ Ø 205u
Riis Carl Fængselslæge Dosseringen 24¹ Ⓝ ☎ Cent. 1018 (11-12)
- Alfred & Co. Gross. kgl. Hofleverandør Havneg. 19 Ⓚ ☎ Cent. 21 & 2124
- Arni Gross. (Tang & Riis) Vennemindev. 26⁴ Ⓢ ☎ Ryv. 713y
- E James Gross. Lyngby Hovedg. 84¹ Ⓕ Lyngby
- Haagen Gross. (Alfred Riis & Co.) Tranevænget 2ˢ Hell. ☎ Hell. 2195
- Halvor Gross. (Alfred Riis & Co.) Vilvordev. 26 Charlottl. ☎ Ordr. 6
- Hilmer Gross. Manufakturhdl. Ny Adelg. 5 Ⓚ ☎ By 1095x
- I Frøken Gross. Aaboulevard 27² Ⓥ ☎ Cent. 10970
- Valdemar Gross. Vesterbrog. 44¹ Ⓥ ☎ V 3867
- M Husejer Jægerhuset Trørød Vedbæk ☎ Trørød 140
- E P L Inspektør Gothersg. 27² Ⓚ ☎ By 2004y
- Georg Kaffehdl. H C Ørsteds V. 42 Ⓥ ☎ N 2060
- Hartvig Kasserer Zinnsg. 4¹ Ⓓ ☎ Ø 4014u
- Anna Frue Klkollektrice Gl. Kongev. 13B¹ Ⓥ ☎ V 5319y
- L F Frue Klkollektrice Forhaabningsh. Allé 10 Ⓥ Bp. Linnésg. 14³ Ⓚ ☎ By 67v
- Axel Kommuneingeniør Birkebakken 7 Holte ☎ Holte 293
- J M isl. Købmand Fredensv. 3 Vedbæk
- Jakob Carstensen Lagerforvalter Frederiksv. 54¹ Ⓕ ☎ Gh. 5162v
- **C Riis Bonne Linoleum Akts.** Kronprinsensg. 6 Ⓚ ☎ Cent. 3132 & 3023 Postgiro Konto 2 8 Telegramadr. „Linoleum"
- Vagn Læge Gustav Bangs G. 3ˢ Ⓥ ☎ Sydhavn 311 (12-1)
- Agnes Manufakturhdl. Gjentofteg. 29 Gjentofte ☎ Gjent. 329
- Anna Modehdl. Willemoesg. 2 Ⓓ ☎ Ø 1711x
- L Overassist. u. Magist. Cand. phil. Eiderstedg. 2⁴ Ⓥ ☎ V 967y
- 'Papirvarefabrik Kong. Nyt. 8 Ⓚ ☎ Palæ 1296 Postkonto 4849
- O Papirvarefabr. (Riis' Papirvarefabrik) Sophiev. 4 Holte ☎ Holte 424
- A Pianist Falkonerallé 49³ Ⓕ ☎ Gh. 1191x
- K C Pianosnedker Rolfsv. 24ˢ Ⓕ ☎ Gh. 6356
- N D Rentier Slippen 3 Dragør
- Fridtjof Salgschef Chr. Winthers V. 13 Ⓥ
- A Skibsfører Skovvangen 16 Charlottl.
- Victor Skrædderm. Dannevirkeg. 14ˢ Ⓥ ☎ V 375y
- Carlo Slagterm. Nørrebrog. 200A Ⓛ ☎ Tg. 840y
- H C Tapetsererm. Kattesund 12 Ⓚ ☎ By 6696 Bp. Holbækg. 2² Ⓓ
- Peter Tapetserer Rørsangerv. 71¹ Brh.
- H C Trafikkontrolør v. Statsb. Holgersv. 7 Charlottl. ☎ Ordr. 3353
- & Dreyer, Akts., Vinhdl. kgl. Hofleverandør, Skinderg. 45, 47 Ⓚ ☎ Cent. 3896
Riis-Carstensen Ida Enkefrue Ø-Søgade 98¹ Ⓓ
- Eigil Kapt. i Flaaden Suensonsg. 51 Ⓚ ☎ Palæ 3659x
Riis-Christensen H A Repræsentant Frederiksborgv. 2³ Ⓛ ☎ Tg. 3216
Riis-Hansen K Direktør K. DM. FM. Steen Blichers V. 25 Ⓕ ☎ Gh. 2303
- Nathalie Enkefrue Strandboulevarden 11² Ⓓ
- Kai Prokurist Roskildev. 57 Valby
Riis-Knudsen C Prof. Censor v. Biografteatrene R. Amaliev. 4 Ⓥ ☎ V 737y
Riis-Magnussen A Komponist Organist Dosseringen 24² Ⓝ ☎ N 188y
- Valdemar Møbelhdl. Vendersg. 14 Ⓚ ☎ By 5780y Bp. N-Farimagsg. 53² Ⓚ ☎ By 5967v
- **Henry Riis-Magnussen** statsaut. Revisor Raadhuspl. 2² Ⓥ ☎ Cent. 9198 & 9187 Bp. Trianglen 5³ Ⓓ ☎ Ø 6210
- Oluf Violinist Vendersg. 14¹ Ⓚ ☎ By 266x
Riis-Sørensen P Direktør Puggaardsg. 13² Ⓥ ☎ By 4939
- J Malerm. Bygholmv. 16 Vanl.
Riisager Gunnar Emil Cand. merc. Tranevænget 2² Hell. ☎ Hell. 1629 y
Riisager Henrikke Enkefrue Frydendalsv. 19 Ⓥ ☎ V 3942
- Knudåge Komponist Fuldm. Cand. polit. Henrik Steffens V. 3⁴ Ⓥ ☎ V 6260y
- Aase Kunstmalerinde Henrik Steffens V. 3⁴ Ⓥ
- Alfred Overlæge i Flaaden R. Sølundsv. 1 Ⓢ ☎ Ryv. 385
Riisberg N P Bagerm. Sølvg. 85 B Ⓚ ☎ By 339
- J Damefrisørinde st. Kongensg. 27² Ⓚ
- Orla N Repræsentant Amagerbrog. 121⁴ Ⓢ ☎ Am. 7224v
Riisberg Jensen Sv. Trikotagehdl. Gunløgsg. 23² Ⓢ ☎ Am. 4905x
Riisbro Georg E Ingeniør u. Stadsing. Dir. Fuldm. Strandv. Lægeforen. Bol. T 1-4 Ⓢ ☎ Ryv. 405
Riise [Se endv. Rise]
- Karl K fh. Apoteker R. V-Boulevard 41⁴ Ⓥ ☎ By 4209
- K E Assist. v. K T A S. Njalsg. 33³ Ⓢ ☎ Am. 2848x
- Fred. Generalkommissær R. Ø-Voldg. 10ˢ Ⓚ ☎ Palæ 2369y
- 's A H Hoveddepot ved O Poulsen & H C Helweg-Mikkelsen Gross. Brolæggerstr. 9 Ⓚ ☎ Cent. 14234 & 10960 Postkonto 3987
- P Hdlsgartner Aalekistev. 20 Vanl. ☎ Damsø 142
- Chr. Højesteretsdommer Upsalag. 22¹ Ⓓ ☎ Ø 1607
- R Konsulinde Classensg. 17ᵉ Ⓓ ☎ Ø 8742
- A C Kunsthdl. Dr. Abildgaards Allé 16 Ⓥ ☎ N 1944v
- H Købmand Buddingev. 226 Søborg ☎ Søb. 620
- A C Laaneforr. Adelg. 93 Ⓚ ☎ Palæ 2696v
- Gustav Overintendant i Flaaden R. Svaneg. 2 Ⓚ
- Arne Prokurist Dr. Abildgaards Allé 16 Ⓥ ☎ N 1944v
- Knud Repræsentant A D Jørgensens V. 18 Vanl.
Riise-Knudsen Otto Mejeriejer Valby Langg. 90² Valby ☎ Vb. 55
Riisgaard [Se endv. Risgaard]
- Knud Cand. polit. Dosseringen 18⁴ Ⓝ
- 's Vilh. Eftf., A Schou Dørgrebsfabr. Nørrebrog. 50ᴮᵇ¹ Ⓝ ☎ Cent. 4149
- E H Gross. Vældegaardsv. 37 Gjentofte ☎ Gjent. 1596
- Peter Grundejer Nikolaj Pl. 11³ Ⓚ
Riishansen Vagn Direktør Fridtjof Nansens Pl. 3ˢ Ⓓ
Riishede M Arkitekt Valbygaardsv. 44¹ Valby ☎ Vb. 411
Rikard-Petersen Viggo Afdelingschef Svanemøllev. 111 Hell. ☎ Hell. 2383
- F Gross. Agenturforr. Reventlowsg. 12³ Ⓥ ☎ Cent. 13725
- A Kontorchef Kongedybet 11³ Ⓢ
Riken Hans Prokurist Hornemannsg. 1¹ Ⓢ
Rikko, Akts., Krystalg. 10 Ⓚ ☎ Cent. 4699 & 13559 Postkonto 99
Riktner E Frue Nyelandsv. 67³ Ⓕ ☎ Gh. 1955y
Rilsky N Oberst Vældegaardsv. Bernstorff Slotsstald Gjentofte ☎ Ordr. 2395
Rimestad Chr. Forfatter Dr. phil. V-Voldg. 108¹ Ⓥ ☎ By 1880y
- H T Ingeniør Hambrosg. 4⁴ Ⓥ ☎ By 8821
- V Frøken fh. Kommunelærerinde Forhaabningsh. Allé 19² Ⓥ ☎ V 9038v
Rimmen H F Filmsfotograf Kildevældsg. 11ˢ Ⓢ ☎ Ryv. 845
Rimmer Frantz Assist. Lyngholmsv. 1 Lyngby ☎ Lyngby 971
- L Købke Bibliotekar Villa Kis Herlev
Rimon C Frue Sundholmsv. 1⁴ Ⓢ ☎ Am 1441x
Rimsky-Korsakoff Michel Halfdansg. 7⁴ Ⓢ ☎ Am. 2551v
Rimstad Ellen Frue Malerinde Urbansg. 3⁴ Ⓓ ☎ Ø 7058y
Rimt Aksel Gross. Griffenfeldtsg. 50³ Ⓝ
- Axel Urtekr. Tingv. 14 Ⓢ ☎ Am. 1676y
Rinck K Ingeniør Cand. polyt. Finsensv. 47 Ⓕ
- Karl W Kurvemager St. Peders Str. 17 Ⓚ ☎ By 1863y
Rind C P M Husejer Hvidkleverv. 3 Ⓛ
Rindbøl Christian Bagerm. Maglegaards Allé 72 Søborg ☎ Søb. 1321

Rindebæk-Andersen P Lærer Cand. phil. Linnésg. 16B² K Palæ 3678
Rindel Christine Enke e. Skrædderm. Njalsg. 26B¹ S Am. 6779
Rindom H A Bagerm. Dalgas Boulevard 122³ F
- C Frøken Billedskærer Frdbg. Allé 19A³ V
- Erik Cand. mag. Redaktør R. Pile Allé 55² F V 9920
- I E Enkefrue Sortedamsdoss. 59 E⁴ Ø
- Svend Forfatter N-Søgade 33⁴ K By 4095
- Sonja Frue Godthaabsv. 116⁸ F Gh. 5481x
- A Frøken Cypernsv. 14⁸ S Am. 3148
- E Frøken Dronn. Olgas V. 11¹ F Gh. 4949
- A Gross. Frm. Stormg. 10 K Cent. 3785 5 Linier Postkonto 21785
- A & Restorff, Akts., Gross. Smøreksped. & Smør en gros, Rysensteensg. 1 V Cent. 5322, 5302 & 5342 Stats 162 Postkonto 234 Telegramadr. „Aroma" Grundjagt 1892
- Jørgen Gross. (A Rindom) Strandv. 188 Charlottl. Ordr. 103
Rindung Sigvald Mag. art. Redaktør Paludan Müllers V. 3² V Eva 1067
Rindziunski M, Akts., Agenturforr. Gross. Bredg. 45 A K Palæ 1130
- Mark Prokurist Bredg. 45 A³ K
Ring Elise Enke e. Distriktslæge Aurehøjv. 3³ Hell.
- Johs. Forretningsf. Adelg. 97² K Palæ 2553
- Ingeborg Frøken Forchhammersv. 22¹ V N 1756u
- Kirsten Frue Fuldm. S-Fasanv. 4 F Gh. 483
- S Høst Graver Paa Bjerget 12⁸ L Tg. 4109x
- A Guldsmed Hyskenstr. 12 K By 1647x Bp. Valby Langg. 257² Valby
- Aage Ingeniør Cand. polyt. & pharm. Sortedamsdoss. 23⁸ N N 2173u
- Aug. W Isenkr. Nørrebrog. 13 N Cent. 10404 Bp. Schleppegrellsg. 10⁴ N N571u
- F S Kontorchef i Statsanst. f. Livsfors. Løgstørg. 35² Ø Ø 4039y
- Kai kst. Kordegn Frijsenborg Allé 59⁴ Sø Ryv. 3981x
- V G Laboratorieforstander Kochsv. 6² V V 4927
- Carl Papirhdl. Vesterbrog. 18 V Cent. 1752 Postkonto 692 Bp. St. Knuds V. 2⁴ V
- Margrethe Frøken Regnskabsfører f. Værneforen. f. svagt begavet Ungdom Peder Lykkes V. 23¹ S Am. 1003
- N A Repræsentant Forhaabningsh. Allé 14⁸ V V 5245x
- Johs. Skuespiller R. DM. Peter Rørdams V. 24¹ L Tg. 3262y
- Emanuel Smedem. Blikkenslagerm. Slotsg. 5 N N 5391 Bp. Tibirkeg. 8³ N
- Axel H Toldklarerer Brogade 5³ K
Ring-Petersen M & D Frøkner Ribeg. 3⁴ Ø Ø 2484 y
Ringberg Emilie Enke e. Gross. Rosenv. Sideallé 3² Ø Ø 1177
- M Enkefrue Amagerfælledv. 20³ S Am. 7012v
- M J Enkefrue Strandv. 16B¹ Sø Ryv. 3057
- Kay Gross. (Børre Lorenzen & Co.) Rosenv. Sideallé 3² Ø Ø 1177
- J Restauratrice Vesterbrog. 106 A V Cent. 4762
- Marie fh. Skolebestyrerinde Linnésg. 8 K By 4210
Ring Bilen Vimmelskaftet 42C K Cent. 1420
Ringby E Ostehdl. Slotsg. 14 N
Ringe Edv. Børste- & Gadekostefabr. Jægerg. 9 N N 4473x Bp. Forchhammersv. 24⁴ V N 3266v
Ringen, Akts., Guldsmedeforr. Vesterbrog. 26 V Cent. 2675
Ringer Victor Bogholder Løjtn. Vodroffsv. 2 B¹ V V 6969v
Ringfelt K V Ingeniør Cand. polyt. Allég. 33, 35 F Gh. 2335
Ringgaard Niels Bogholder Stakkesund 1² Sø Ryv. 3655
- M Gross. Tranegaardsv. 40 Hell. Hell. 640y
Ringheim Arvid Direktør Bureauchef Fuglebakkev. 76 F Gh. 7580
- Hj. Kontorchef Formosav. 3 S Am. 7459
- Viking Skuespiller Julius Thomsens G. 20¹ V
Ringholm S Gross. Svea sv. 3⁸ V Eva 1386
Ringiaasen, Nordisk Cykle Pneumatik, Agentur, Akts., Frihavnen Manufakturhuset Ø Cent. 6915 & 6956
Ringling E S & J H Frank Mekanikere Dronningensg 45 K Am. 5766y
- Holger Skrædderm. St. Peders Str. 38² K By 7522
- C Smedem. (Taagerup & Kristiansen's Eftf.) Fælledv. Pass. 4⁴ N N 1402x
Ringlund Hjalmar Instrumentmager Frederiksbergg. 38 K By 4710 Bp. Baggesensg. 12¹ N
Ringløv Poul Fuldm. i Østift. Kreditf. Cand. polit. Rebekkav. 30⁸ Hell.
Ringmacher Elna & Vilhelm Syge- & Plejehjem Strandv. 23 Sø Ryv. 2312
Rings Louis Kurvemagerm. Valby Langg. 117 Valby Vb. 1168y Bp. Egilsg. 59³ S
Ringsholm C Restaurator Kjøbmagerg. 8 K Cent. 15136 Bp. Romersg. 9⁴ K Palæ 4171y
Ringskou A Hansen Malerm. Istedg. 126¹ V V 5474x
Ringsted & Semler Agenturforr. Gross. Løngangstr. 23 K Cent. 6977. 6978 & 7061
- Johs. Børstenbinderm. Landskronag. 25 Sø Ryv. 2709
- Bjørn Cand. jur. Fridtjof Nansens Pl. 3¹ Ø
- S Driftsingeniør Cand. polyt. Serridslevv. 10⁸ Ø Ø 6011
- M Enkefrue L M Lauritzens V. 30 Vanl. Damsø 804
- B & Co. Gross. Vesterport V Cent. 3412
- Knud Gross. (Ringsted & Semler) Fridtjof Nansens Pl. 3¹ Ø Ø 8585
- P E Gross. (Ringsted & Semler) Stockflethsv. 17 F Gh. 412
- Poul Ingeniør Ny Adelg. 3 K Cent. 10232
- H L E Kapt. i Fodf. Translatør R. Hollænderdybet 22⁵ S Am. 1535v
- H Frue Klollektrice Edv. Griegs G. 14⁸ Sø Ryv. 498x
- Svend Kommunelærer N-Fasanv. 191¹ L
- A C P Læge Fridtjof Nansens Pl. 3¹ Ø
- Hans Chr. Læge Dr. med. Østerbrog. 72¹ Ø Cent. 6469 (12½-1½)
- J Malerm. Ølundsg. 1 A³ L
- Arnold Maskinmester Bogholder Allé 58 Vanl. Damsø 278
- Erik Overingeniør Vinrankev. 4 Hell. Hell. 3373
- Cæsar Tapetsererm. N-Fasanv. 191¹ L Tg. 644y
- Vibeke Translatrice Østerbrog. 72¹ Ø Cent. 6469
Ringsted Guldlistefabriks Udsalg ved Svend Paulsen st. Regneg. 26 K Cent. 7948
Rinkel C Fabrikant (Lakjer & Rinkel) Rosenv. 4 Gjentofte Gjent. 611
Rinus Fabrik for Masseartikler ved L M Sørensen Tranev. 14 L Tg. 3718
Rip Skosværte Co., Akts., st. Strandstr. 9 K Cent. 10424 & 10524
Ripcke-Edsberg Olaf Kunstmaler Gl. Kongev. 109⁴ V
Rippe Elna Frue Alhambrav. 4 V
Ripperda V F M de Bankkorrespondent Translatør Østerbrog. 112¹ Ø Ø 7736
- Malvine de Enkebaronesse St. Markus Pl. 10⁸ V N 6356
Ripperger G T C Rodemester Tagensv. 70¹ L Tg. 2721y
Risberg Ove Skrædderm. Blegdamsv. 8¹ N N 4192v
Rischel Thorvald Ingeniør Cand. polyt. R. Allég. 15³ F Gh. 2014
- Arnold Skomagerm. Grenaag. 7⁸ Ø Ø 115x
Rise [Se endv. Riise]
- Thomas Gross. Østerbrog. 138¹ Ø Ø 3001
- Einar Ingeniør Kiplings Allé 35 Søborg
- J A C Intendant R. Solbakkev. 5 Gjentofte Ordr. 2387
Risebye Poula Enkefrue Holbergsg. 9² K Palæ 3418x
Risebye Elof Kunstmaler Bredg. 102² K Palæ 1583v
Risgaard [Se endv. Riisgaard]
- M Tømrerm. Rothesg. 8¹ Ø Ø 3400
Riskær K Kommunelærer La Cours V. 14¹ F Gh. 542x
- M J Kommunelærerinde La Cours V. 14¹ F
Risom Vald. Afdelingschef Frijsenborg Allé 58¹ Sø
- Albinus Arkitekt Jernbane Allé 77³ Vanl. Damsø 2041
- Sven Arkitekt Tegnestue og privat Randersg. 17 Ø Cent. 10168 (Bedst 12-2)
- Steen Bogholder Gl. Kalkbrænderi V. 44³ Ø Ø 7366
- Karen Enkefrue Klkollektrice Rebekkav. 55⁸ Hell.
- & Holm Radioforr. st. Regneg. 5 K Palæ 4161
Rist
- **Rist & Co.** Assuranceforr. Kong. Nyt. 16 K Cent. 991, 992 & 994 Postkonto 991 Telegramadr. „Ristocomp"
- **Harald O Rist** Assuranceforr. Frm. Indehavere: Augusta Rist og Gunnar Pedersen Kong. Nyt. 16 K Cent. 991, 992 & 994 Postkonto 992 Telegramadr. „Rist"
- Augusta Enkefrue (Harald O Rist) Nyhavn 45² K Palæ 1745v
- Torben Ingeniør Cand. polyt. Toldbodv. 46¹ K Palæ 728
- Bror fh. Revisionschef R. Njalsg. 30 A² S
Risum J Nfh. Overgartner R. Carl Feilbergs V. 6 F Gh. 7527
Risør Thorsten Tømrerm. Chr. Richardts V. 7⁸ V N 4927 v
Ritter [Se endv. Ridter]
- Karl Bogholder Højdevangs Allé 6⁸ S Am. 5320y
- E Bogtrykker Lindegaardsv. 36 Charlottl. Ordr. 1864 Bp. Lindegaardsv. 14² Charlottl.
- W Frue Klkollektrice Trianglen 7³ Ø
Ritterband B D Skrædderm. Mønterg. 14² K
Rittmeyer R Konditor st. Strandstr. 9 K Cent. 1699 Bp. Søborg Hovedg. 6 A⁴ Søborg
- Holger Konfekturehdl. Frederikssundsv. 17 L Tg. 14y
- Johs. Urtekr. Aaboulevard 49 V N 7235
Ritto Dagmar Enkefrue Forhaabningsh. Allé 21² V V 921y
Rittorp Inger Buntmager Gl. Kongev. 47 A² V V 5495y
Ritz P H Maskinmester Lundtofteg. 86³ L Tg. 4120x
- I M Æskefabr. Borgerg. 56 K Cent. 11005 Bp. Strandboulevarden 29¹ Ø Ø 8393
Ritzau
- **Ritzaus Bureau** Ny Østerg. 3 K Cent. 4041 & 4042 Kursafd. Cent. 4429 Postgiro Konto Nr. 1749
- H Direktør Ellevadsv. 7 Charlottl. Ordr. 2419
- Lauritz Direktør R. Tuborgv. 90 Hell. Hell. 4026
- Bertha Frue Strandboulevarden 116⁸ Ø
- Maria Frue Nørreg. 22 K By 4893
- Helge Gross. Genuav. 36 S Am. 8308
- P F Inkassator Snareg. 6² K
- M Kommunelærerinde Beringsv. 4 F Gh. 941
- 's Tobakshus & Depot Nytorv 7 K Cent. 6060 Postkonto 977
Rivold Jonna Enke e. Skibsfører Ullerupg. 2¹ V V 59v
Rix Valdemar Gross. (Rixa) Nørrebrog. 25³ N
- Chr. Hdlsrejsende Hultmannsv. Hell. hemmeligt Nr.
Rixa v. V Rix Nørrebrog. 25 N N 6047
Rixen F & A Frøkner Vesterbrog. 11A⁸ V V 9157 y
- C J Ingeniør Nørrebrog. 39³ N N 6545
Rixen, Akts., mek. Etabl. Jernbanestationen Dragør Dragør 5 Postkonto 3795
Roager Bernhard Manufakturhdl. (Sørensen & Roager) Willemoesg. 67⁵ Ø
Roald Harry Tandlæge Kong. Nyt. 21⁴ K

Robbert R A Gross. Befragtningsforr. Amalieg. 33 K ▯ Cent. 6357 & 6358 Bp. Ryvangs Allé 50 Hell. ▯ Hell. 2046
Robdrup Anton Kommunelærer Translatør Forhaabningsh. Allé 49⁴ V ▯ V 1949 v
Robenhagen Otto Cigarhdl. Marstrandsg. 2A Ø ▯ Ø 2485
Robert's Herre Magasin ved Robert Ghristensen Istedg. 140 V ▯ V 4575
Robertsen Lauritz Lagerchef Havrev. 25 Brh. ▯ Bella 713
Robertson Svend Violoncellist Schubertsv. 13² V ▯ Sydhavn 295
Robinson, Andersen & Co., Akts., Gross. Gersonsv. 7 Hell. ▯ Cent. 9502, 9503, 9504 & 9505 Postkonto 1417
Robl N Sekretær Smalleg. 36C⁴ F
R. O. C., Akts., Radioforr. Nørreg. 15 K ▯ Cent. 1273
Rocatis F C Forfatter Worsaaesv. 13⁸ V ▯ N 5751
Rochau Carla Petersen Modehdl. Frdbg. Allé 19 A⁴ V ▯ V 4793
Rochau-Schmidt L N Krigsass. DM. Lykkesh. Allé 9 D¹ V
Rockstroh K C Kapt. R. DM. Danasv. (Vodroffspl.) 11³ V ▯ V 437y
Rod Peder Afdelingschef Amagerbrog. 29C³ S ▯ Am. 5529 y
Rode [Se endv. Roede, Rohde, Rothe]
- 's James Vilh. Eftf., Bogbinder Brolæggerstr. 3 K ▯ By 1096
- Svend Ekspeditionssekr. i stat. Depart. Østerbrog. 11³ Ø ▯ Ø 2129 x
- M L Enkefrue Harsdorffsv. 6B³ V ▯ V 5176y
- Edith Forfatterinde Egernv. 61 F ▯ Gh. 4173
- Helge Forfatter FM. Egernv. 61 F
- I Frøken Falkonergaardsv. 17 V ▯ N 1777
- Holger Gross. (Even Nielsen) Jagtv. 201⁴ St ▯ Ryv. 565
- Stig Højesteretssagf. Skinderg. 38 K ▯ Cent. 2053 & 2059 Bp. Sundvænget 30 Charlottl. ▯ Hell. 1281
- Johan Ingeniør Solv. 2³ F
- O H Ingeniør Cand. polyt. Skovv. 6 Gjentofte ▯ Ordr. 1373
- Jørgen Journalist Jahnsensv. 8 Gjentofte ▯ Gjent. 1242
- H K Frøken Kommunelærerinde Falkonergaardsv. 17 V ▯ N 1777
- Gotfred Kunstmaler Nyelandsv. 76 F ▯ Gh. 1211 y
- Ingeborg Frue Kunstmalerinde Nyelandsv. 76 F ▯ Gh. 1211 y
- Kjeld K Læge Godthaabsv. 132² F ▯ Gh. 6554
- Erik Overretssagf. V-Boulevard 29 V ▯ Cent. 3925 & 11225 Bp. Solv. 2³ F ▯ Gh. 521 x
- Ove Redaktør fh. Indenrigsminister Jahnsensv. 1 Gjentofte ▯ Gjent. 1070
Rode-Madsen K Fabrikant Thors Pass. 2⁵ L ▯ Tg. 2789x
Rodees, Akts., Skotøjsforr. Trekronerg. 60 Valby ▯ Vb. 200
Rodek Valdemar Assurandør Kastrup Strandv. 106 Kastrup ▯ Kastrup 106
Rodekontorer se Afd. V Real-Register u. Rodeforvaltningen
Rodemestre se Afd. V Real-Register u. Rodeforvaltningen
Rodenberg Marie Enke e. Restaurator Høyrups Allé 3² Hell. ▯ Hell. 684
- Frieda Translatrice Vermlandsg. 12⁴ S
Rodian H C Bogholder Vardeg. 2³ Ø
- Orla Hdlsrejsende Reverdilsg. 4² V ▯ V 2403u
- Svend Aage Hdlsrejsende Reverdilsg. 4² V
- Hugo Konditor Vesterbrog. 52 V ▯ Cent. 2937 Bp. Saxog. 1¹ V
- S F fh. Prokurist Husumv. 85⁸ Husum
- Valdemar Repræsentant Vesterfælledv. 43⁸ V ▯ V 1849v
Rodkjær & Tvede Agenturforr. Gross. Toldbodv. 5A K ▯ Cent. 10637
- Holger Gross. (Rodkjær & Tvede) Bredg. 69² K ▯ Palæ 214
Rodskjer Petra Enke e. Godsejer Callisensv. 17 Hell. ▯ Hell. 1027
Rodtwitt A Mundt Herreekviphdl. Skrædder Studiestr. 25 K ▯ By 8732
Roe Walter Kunstmaler Hyldegaardsv. 45 Charlottl. ▯ Ordr. 1658
Roed W T M Blikkenslagerm. (S E Jensen & Roed) Schacksg. 9¹ K ▯ By 3190
- Ellen Bogholderske Hollænderdybet 12² S ▯ Am. 2916 v
- Jfh. Direktør Stockflethsv. 9¹ F ▯ Gh. 1817
- Hans Forretningsf. Ingerslevsg. 14⁶¹ V ▯ Eva 1155
- M Frøken Madvigs Allé 2² V ▯ V 7805
- Anna Klkollektrice Hvidekildev. 43 Brh. ▯ Gh. 1800 y
- Jens Kreaturkomm. Halmt. Kvægtorvet 15-17 V ▯ V 7341 Bp. Ejderstedg. 8³ V ▯ V 2541
- Marie Lektor Cand. mag. Danstrupv. 15 St ▯ Ryv. 2951
- Kirstine Frøken Modehdl. N-Farimagsg. 63¹ K ▯ By 8327
- Carl Redaktør Auboulevard 45³ V ▯ Cent. 3037
- Jens Repræsentant Dybbølsg. 44³ V
- J P Skomagerm. Fredericiag. 61 K
- N C J Trafikkontrolør Strandboulevarden 27² Ø ▯ Ø 4727x
- N J Vinhdl. Pile Allé 17¹ F ▯ V 543x
Roed-Müller Augusta Biblioteksassist. Amager Boulevard 118⁴ S
- C Frøken Biblioteksassist. Amager Boulevard 118⁴ S ▯ Am. 4618y
- Kirstine Enke e. Direktør Amager Boulevard 118⁴ S
- E Skolekøkkenlærerinde Lyrskovg. 21² V ▯ V 1435 x
Roede [Se endv. Rode]
- H C Arkivar i Rigsark. Cand. jur. Gl. Kongev. 99⁴ V ▯ V 1406x
Roedsted E Frøken Kommunelærerinde Frdbg. Allé 34⁸ V ▯ V 1434y
Roelsen Ellen Enkefrue Amagerfælledv. 22² S ▯ Am. 3471x
Roelsgaard Kristine Kommunelærerinde Odenseg. 5⁴ Ø ▯ Ø 3303
- N E fh. Købmand N-Fasanv. 37 C² F
- C Lærerinde Virginiav. 4² F ▯ Gh. 498x
- J A Rosenv. Allé 8³ Ø ▯ Ø 2829u
Roepstorff [Se endv. Repsdorph]
- O C de Assist i Finm. Strandv. 193⁴ Hell. ▯ Hell. 3725 x
- Povl Bankdirektør Vodroffsv. 39⁴ V ▯ V 5339v
- **Heinrich Roepstorff** Gross. Kjøbmagerg. 60 K ▯ Cent. 7085, 11722 & 12999 Postkonto 2070 Bp. Dronningholmsv. 7 Holte ▯ Holte 553
- E C Hovedkasserer Gammeltoftsg. 6¹ K ▯ By 2662v
- J Inspektør u. Rodeforv. Dosseringen 6¹ N ▯ N 1753x
- V Købmand Stockholmsg. 21⁸ Ø
- L C Prokurist Linnésg. 39⁴ K ▯ By 30v
- Th. Bo Sekretær i Justitsmin. Cand. jur. Grundtvigsv. 8A⁴ V
- O de Frøken Sproglærerinde Rebekkav. 59⁸ Hell. ▯ Hell. 3958y
Roepstorff Bentzon W Bogholder Jakob Dannefærds V. 7¹ V ▯ N 4639x
Roerholt Hjalmar Frugt- & Grønthdl. Kørelærer Kiplings Allé 48 Søborg ▯ Søb. 567
Roersen Emil Murerm. Ræveskovsv. 5 Gjentofte ▯ Gjent. 1149
Roerup Otto Pianostemmer DM. Bredg. 25B K ▯ Palæ 356 x
- F Vognmand Jagtv. 151 L ▯ Cent. 4466 & Tg. 4100 Bp. Solgaarden 12⁴ St ▯ Ryv. 3612
Roesgaard A C A Kasserer u. Rodeforv. Hiort Lorenzens G. 2⁸ N ▯ N 1066v
Rogberg Karen Marie Frue Blaagaardsg. 24¹ N ▯ N 5855
- A Ingeniør Rosenv. Sideallé 3³ Ø
- M Snedkerm. Glommensg. 17⁸ Ø
Rogen L Speditør Toldklarerer Amalieg. 41 K ▯ Cent. 7492 Bp. S-Boulevard 103ᵉ V ▯ V 6716y
a Rogvi Dagmar Frøken Vesterbrog. 35Aᵉ V
Rohbeck J Frue Amagerfælledv. 32¹ S ▯ Am. 2364x
- A J Kaptajnløjtn. Vesterbrog. 38³ V ▯ Eva 370
Rohde [Se endv. Rode, Roede, Rothe]
- Aage Arkitekt Langøg. 2⁸ St ▯ Ryv. 3181
- Ove Bankkasserer Nybrov. 25 Lyngby
- Wolmar Blomsterhdl. Svanemosegaardsv. 9³ V ▯ N 2924 v
- Asa Cand. mag. Norgesmindev. 16 Hell.
- H Distriktsforst. Cand. phil. Sølvg. 30⁴ K ▯ Palæ 3638y
- Augusta Enke e. Inspektør Korsg. 60¹ N ▯ N 199x
- Dorthea Enkefrue Amager Boulevard 134³ S ▯ Am. 1084x
- Marie Enkefrue Gardes Allé 15⁸ Hell. ▯ Hell. 4403x
- C Frøken Strandboulevarden 143³ Ø ▯ Ø 2894v
- G & A Frøkner Vardeg. 19² Ø ▯ Ø 7694
- A G Fuldm. Frejasg. 8¹ L
- Axel W Gross. Kronprinsensv. 33² F ▯ Gh. 6286
- F Gross. Frm. Vodroffsv. 52 B V ▯ Cent. 506 & 526
- Hans Gross. Vodroffsv. 11 V ▯ Cent. 8743 Postkonto 22080
- Joh. Gross. MGSK. (Baadh & Winther's Eftf.) Vestagerv. 16 St ▯ Ryv. 2299
- Thorkild Gross. (Cigar-Centralen) Tornsangerv. 1⁸ Brh.
- Thora B Gymnasielærerinde Lundingsg. 4³ Ø
- G V Ingeniør Nørrebrog. 45B⁴ N ▯ N 3446x
- T P Ingeniør Upsalag. 12⁴ Ø ▯ Ø 1974 v
- T W Ingeniør Cand. polyt. Svanemosegaardsv. 9³ V ▯ N 2924v
- S O G Kmjkr. Kapt. R. D M. Maglevænget 1 Charlott. ▯ Hell. 2121
- Ellen Kommunelærerinde Sigbrits Alle 7³ S ▯ Am. 1221 y
- Louise Kommunelærerinde St. Hans T. 3² N
- Johan Kunstmaler MA. Norgesmindev. 16 Hell. ▯ Hell. 1028
- Theodor Lærer v. Søv. Officersskole R. Dronningensv. 2¹ F
- Gerda Frue Musiklærerinde Bianco Lunos Allé 9² V
- Johanne Frøken Organist Visbyg. 14² Ø ▯ Ø 1249x
- Poul Martin Overassist. i Sparek. Sundvænget 24 Charlottl. ▯ Hell. 3293y
- P Postkontrolør Løjtn. Ringstedg. 8⁴ Ø ▯ Ø 2618x
- Børge Pr.-Løjtn. i Livg. Kmjkr. Ø-Voldg. Livg. Kas. K ▯ By 5311 x
- Henry Prokurist Vodroffsv. 11¹ V
- Aage Repræsentant Grøndals Parkv. 48¹ Brh.
- Gottlieb Repræsentant Julius Bloms G. 32² L ▯ Tg. 3478v
- Harry Repræsentant v. Kraks Vejviser Mynstersv. 10⁸ V ▯ V 9603u
- E H H Revisor Worsaaesv. 4³ V ▯ N 4879y
- Haakon Revisor Mellemv. 6 Holte ▯ Holte 918
- Børge Sagfører Cand. jur. Nygade 7 K ▯ Cent. 11436 & 11456 Bp. Bianco Lunos Allé 9² V ▯ V 9277v
- C Tidemand Skibsfører Svanemosegaardsv 9² V ▯ N 1739u
- Paul Skuespiller Allég. 27 A¹ F ▯ Gh. 1097 y
- Valdemar Slagterm. N-Fasanv. 175 F ▯ Gh. 3803x Bp. Stefansg. 67² L
- Joh. Smedem. Gas- & Vandm. Annasv. 3 Hell. ▯ Hell. 282
- A Snedkerm. Adelg. 77 K ▯ Palæ 129v
- J N G Snedkerm. Windsorv. 17⁸ K ▯ Am. 5315
- Henry Straahattefabr. (Frm. Henry Rohde Strandøre 4 St ▯ Ryv. 2057
- Henry jun. Straahattefabr. (Henry Rohde) Strandv. 159⁴ Hell. ▯ Hell. 669
- **Henry Rohde** Straa- & Filthattefabr. Frm. Aldersrog. 8 St ▯ Cent. 4051, 4052, 5690 & 5691 Postkonto 22358
- Dagmar Trikotagehdl. Annasv. 3 Hell.
Rohlff Fritz Gross. (Frants Bay & Co.) H C Ørsteds V. 20² V ▯ V 4344
Rohlfs Andreas Afdelingschef Steen Billes G. 2¹ Ø

Rohlfs H C V Forfatter Klosterstr. 6² K By 1490y
Rohmann Marie Enke e. Kapt. Gl. Kongev. 174¹ V V 2980y
- Knud Tandlæge Vanløse Allé 3² Brh. Gh. 7679 (10-4 & 6-7. Onsd. & Lørd. 10-3)
Rohmell Helga Frøken fh. Lærerinde N-Fasanv. 283² L Tg. 246y
Rohn G Tandlæge Dr. chir. & dent. Amagert. 33 K Cent. 1776 Bp. H C Ørsteds V. 52A° V N 6273
Roholm Kai Læge Strandboulevarden 105¹ Ø Ø 6936
- N C Skibsfører Strandboulevarden 13⁵ Ø Ø 8318
Rohr Frantz Malerm. Nørrebrog. 215 Opg. A² L Tg. 1901y
Rohrberg J Fabrikant (Dansk Staaltryk-Anstalt) Thingvalla Allé 18ˢ S
Rohwedder S I Afdelingschef Amagerbrog. 22² S
- J M Fabrikant (F Zachariae) Sølvg. 90³ K By 385
Rohweder Jørgen Arkitekt Sundvænget 45 Charlottl. Hell. 1938x
- K Ingeniør Cand. polyt. (Storm Hansen & Co). Sundvænget 45 Charlottl. Hell. 1938x
Roikier J Enke e. Skomagerm. Nansensg. 52 K By 5123y
Roikjer Paul Direktør Ermelundsv. 120 Gjentofte Gjent. 1593
- Victor Fotograf Falkoner Allé 20ˢ F
- William Gross. Kildevældsg. 69³ St Ryv. 844x
Rojahn A Kontorchef Rosenørns Allé 16⁴ V N 6228
Rokkjær M Chr. Gross. Kong Georgs V. 60² F Gh. 793x
- Niels Gross. (Textil-Magasinet) Svanemøllev. 65 Hell. Hell. 2830
- Otto Snedkerm. Sindshvilev. 10 F Gh. 7089
Roklubber, se Afd. V Real-Register
Roland N O Maskinsnedkeri Frederikssundsv. 352 Husum Bella 877 Bp. Stenløsev. 105 Husum
Rolandsen P Vestergaard Mekaniker Sigurdsg. 29 L Tg. 2908
Roldby A Gross. St. Peders Str. 3 K Cent. 15052 & By 7552 Bp. Hjortholmsv. 9 Holte Holte 993
Rolff L Bogtrykker Trepkasg. 5 Ø N 7530 Bp. Mørups Allé 13 Hvidovre Valby
- Aage Prokurist Enghavev. 63¹ V V 7841
- Oscar Skibsprovianteringshdl. Frm. St. Annæ Pl. 22 K Cent. 4140 & 14840
Rolin Hans Peter Prokurist Gyldenholms Allé 6 Gjentofte Gjent. 623
Roll W fh. Konsul Willemoesg. 34¹ Ø Ø 4712v
Rollo Eksport Co. ved Vendsyssel Gl. Strand 42 K Cent. 4791
Roloff Fr. Gross. (Fr. Roloff & Co.) Rysensteensg. 16³ V
- Fr. & Co. Gross. Agenturforr. Rysensteensg. 16 V Cent. 3017 Postkonto 2333
- P Prokurist Strandboulevarden 8³ Ø
Rolstad A Fotograf Lykkesh. Allé 34ˢ V V 2363
Rolsted Carl Boghdl. Vesterbrog. 75 V Cent. 10495 Bp. Kongshvilebakken 39 Lyngby Lyngby 917
- C F E Herreekviphdl. Lyngbyv. 42 St Ryv. 1465x Bp. Vognmandsmarken 16² St
- S H Kapt. Ved Sønderport 9ˢ S Am. 4177x
- H A Oberstløjtn. i Art. R. Svanemosegaardsv. 2³ V N 648y
- P C Snedkerm. Frederikssundsv. 341 Husum
Rolsted-Nielsen H Frue Forhaabningsh. Allé 30³ V
- Frithiof Redaktør Bagerstr. 9² V
Rolsøe Aug. Slagterm. Valby Langg. 108 Valby Vb. 2811y Bp. Mariendalsv. 11¹ F Gh. 7712
Roltved H K Ingeniør Cand. polyt. Sølvg. 84³ K
Rolund Aage Arkitekt Collinsg. 5⁵ Ø
Rom K T Boghdl. Nyelandsv. 4 B² F
- Thorvald & L Lange, Bogtrykkeri Akts., Vesterg. 8 K Cent. 12989
- A elektr. Install. Frm. Amagerbrog. 66 S Am. 1594 & Am. 284x
Rom N C, Akts., Forlagsforr. Vesterg. 8 K Cent. 4153 Postkonto 1981
- A D Frue Marstalsg. 15² Ø Ø 4366x
- Emil Gross. Hvidkildev. 56 A¹ Brh. Gh. 4844
- Knud Ingeniør Webersg. 1¹ Ø By 7700
- **C Th. Rom & Co.'s Eftf.** ved Jørgen Bucka Isenkr. Vesterbrog. 2 B V Cent. 625, 10625 & 8625 Postkonto 2026
- Kirsten Operasangerinde Carl Plougs V. 1¹ V Eva 758
- Bendt Propagandachef Carl Plougs V. 1¹ V Eva 758
- Einar Revisor Holteg. 8³ L Tg. 2736x
Romagnoli G Gross. Agenturforr. Frederikssundsv. 30¹ L Tg. 2042
Romanischev D Direktør Vigerslevv. 22ˢ Valby Vb. 2895
Romar Oswald Prokurist Norgesg. 50⁴ S Am. 2609
Romark M Købmand Vesterg. 12² K
Romlund Chr. Gross. (Chr. Romlund & Co.) Bernstorffsv. 152 Hell. Hell. 524
- Chr. & Co. Gross., Vimmelskaftet 42B K Cent. 3681
- G E Repræsentant Forhaabningsh. Allé 22ˢ V
Rommedahl Axel Kontorchef Norgesmindev. 26¹ Hell. Hell. 3013
- I C C Maskinmester Anemonev. 64 Gjentofte Gjent. 229
Rommerdahl C & Hansen, Akts. Dietrich & Fabers Eftf. Clicheanstalt Nytorv 11 & 13 K Cent. 12862 & 12865
- C Fabrikant (C Rommerdahl & Hansen, Akts. Dietrich & Fabers Eftf.) Lyngbyv. 50² St Ryv. 1815v
Rondahl M Klkollektrice Gothersg. 157² K
- Emry Kørelærer Gustav Adolfs G. 12¹ Ø Ø 1664
- Aug. Porteføljefabr. Ny Østerg. 28 K By 5452x Bp. Mølleg. 30¹ N
- V N Toldkontrolør Kapt. Egilsg. 5ˢ S Am. 5329x
Roneo, Akts., Løvstr. 9 K Cent. 8790 & 8791 Postkonto 2331
Ronge E Bog- & Papirhdl. Falkoner Allé 63 F Gh. 269y Bp. Randrupv. 12 Rødovre Valby
- Fr. Sognepræst Nørrebrog. 27 N N 570y (9-10, 5-6½)
Rongsted Poul Koncertmester Lykkesh. Allé 5B³ V V 5831u
Ronnenberg M Frue Lærerinde Grundtvigsv. 8Aˢ V
- B Værkfører Grundtvigsv. 8Aˢ V V 7973
Rony v. Poul Johansen Helsingørsg. 25 K Palæ 2325x
- Sovemøbelfabrik v. Poul Johansen Vesterbrog. 96 V V 5055x
Ronzoni Pippo Musikdir. Ved Amagerport 9⁵ S Am. 1604v
Roos Ellen Børnehavebestyrerinde Ordrup Jagtv. 32 Charlottl.
- Inger Enkefrue Vitus Berings Allé 2 Klpbg.
- Jørgen Ingeniør Cand. polyt. Egehøjv. 8 Charlottl. Ordr. 3387
- K M Kommunelærerinde Monradsv. 19ˢ F
- Carl N Prof. v. Univ. Dr. phil. Monradsv. 19 F Gh. 3004
Roose [Se endv. Rose]
- A L Gross. Hiort Lorenzens G. 11⁴ N
- Aage Kunstmaler Snorresg. 3³ S Am. 2129v
- Thorkild Skuespiller v. d. kgl. Teater R. DM. Jens Kofods G. 2² K Palæ 843
Roosen [Se endv. Rosen]
- E Gartner Snogegaardsv. 80 Søborg
- C Overassist. v. Statsb. Jasminv. 3 Valby Vb. 1778
Roost P Afdelingschef Enghave Pass. 3³ V V 1507y
Rosanes Siegmund Korrespondent Jægersborg Allé 65 Charlottl. Ordr. 318
Rosberg Chr. F Formand Cæciliav. 43 Valby Vb. 2594y
- C Forvalter Nyelandsv. 33² F Gh. 5335x
- A P Læderhdl. Graabrødret. 4 K By 931y
Rosberg Carl Malerm. (Skiltefabr. Stjernen) Esbern Snares G. 22³ V V 6111y
- J O Malerm. Rughavev. 7⁴ Valby Vb. 927x
- Julius Skiltemaler Gunløgsg. 21³ S Am. 2393x
- P O Skomagerm. Møntergr. 14 K By 2685y
- C L Skrædderm. Kirsteinsg. 4³ Ø Ø 3275x
Rosborg Ivan Assist. u. Magist. Cand. phil. Enghavev. 66ˢ V Eva 1102
- Gudrun Frue Danselærerinde Enghavev. 66ˢ V
- Jul. Snedkerm. Randersg. 44¹ Ø Ø 2631y
Rosbøll Knud Assist. Marediget 7A Charlottl. Ordr. 3072
- Elna Koncertsangerinde Marediget 7A Charlottl. Ordr. 3072
Roscher's L Forlag, Akts., Amagert. 29 K Cent. 14355
Rosdahl Carl Fabrikant (Fyns Sukkervarefabrik) Fuglsang Allé 63 Brh. Gh. 4627
- O Prokurist Frederikssundsv. 127B² Brh. Bella 1037
- O Urtekr. Frederikssundsv. 151 Brh. Bella 1
- Svend Urtekr. Holmbladsg. 38 S Am. 1089 Bp. Højdevangs Allé 25ˢ S Am. 8299
Rose [Se endv. Roose]
- C A Bogholder Holsteinsg. 38¹ Ø
- M Damefrisør (Wiener Skønhedspleje & Damefrisør Institut Nytorv) Vennemindev. 7ˢ St
- Emil Fabrikant Ingeniør (Acta) Bianco Lunos Allé 9ˢ V V 5825v
- Helene Frøken Rosendalsg. 1³ Ø Ø 2713x
- N P Gartner Lundtoftev. 214 Lyngby Hjortekær 20
- 's C Marmeladefabrik Højlandsvangen 38 Brh. Bella 634
- F Skoleinsp. Cand. theol. & mag. St. Jakobs G. 20⁴ Ø Ø 1991y
- O H Tobaksfabr. Rantzausg. 62³ N N 2211u
la Rose v. Amalie Kellermann Parfumeforr. Vesterbrog. 118 V V 9064x
Rosell Chr. A Bagerm. Egeg. 18 N N 6487
Rosen [Se endv. Roosen]
- Sigismund v. Arkitekt Løjtn. Langeg. 2 St Ryv. 3181
- Alfred v. Assist. Finsensv. 62² F
- G v. Assist. i Overværger. Broholms Allé 18 Charlottl. Ordr. 1900
- J E H Bankfuldm. N-Voldg. 46⁴ K
- Elisabeth Enkefrue Askøg. 2¹ St Ryv. 2645
- Malvine v. Enke e. Skibsinsp. Fuglebakkev. 105³ L Tg. 4459x
- E v. Direktør Løjtn. Holbergsg. 10⁴ K Cent. 8907
- Hedevig Enkefrue Niels W Gades G. 20 St Ryv. 3959y
- R J fh. Frimærkehdl. Ø-Søgade 56 Ø
- Augusta v. Frue Vennemindev. 52³ St Ryv. 1290v
- A v. Frøken Duev. 112¹ F Gh. 813x
- D E v. Frøken Grøndals Parkv. 32¹ Brh. Gh. 1204v
- Elise v. Frøken Duev. 112ˢ F
- Nelly Frøken Amalieg. 14³ K Palæ 1185x
- Ulla v. Frøken Falkoner Allé 72³ F N 5872
- O S v. Landbrugskand. Fuglebakkev. 105³ L
- Otto v. Landbrugskand. Nyelandsv. 71³ F
- Fr. Overassist. Gl. Kalkbrænderi V. 14⁴ Ø Ø 3080v
- Tine Professorinde Kastelsv. 3² Ø Ø 7502
Rosen v. L Grilmer Blomsterhdl. Dannebrogsg. 55 V V 5365x
Rosenbaum Gerhardt Bogholder Lipkesg. 17² Ø
- J Enkefrue Cigar- & Tobakshdl. Jægersborg Allé 23 Charlottl. Ordr. 717 Bp. Trunnevangen 7⁴ Charlottl. Ordr. 1824y
- E Enkefrue Rolighedsv. 9¹ V
- Ida Frue Johnstrups Allé 7ˢ V N 2780x
- Carl Gross. (Rosenbaum & Petersen) Cort Adelers G. 1² K
- & Petersen Gross. Kronprinsensg. 6 K Cent. 9281 & 11281

Rosenbaum B kgl. Kapelmusikus R. Classensg. 40³ Ø ☎ Ø 2482v
- S Skrædderm. Sølvg. 2 K ☎ Palæ 85y
- Einar Skuespiller Ø-Farimagsg. 75⁴ Ø

Rosenberg Alfr. Bankassist. Classensg. 55⁴ Ø
- Kjeld & Otto Kluge Bogbindere Herluf Trolles G. 6 K ☎ Palæ 4208
- Agner Bogbinderm. Studiestr. 10 K ☎ By 244y
- 's A Bogtrykkeri Østerg. 26 K ☎ Cent. 2395
- E C Bogtrykker (A Rosenberg's Bogtrykkeri) Herluf Trollesg. 6⁵ K
- G A Bogtrykker (A Rosenberg's Bogtrykkeri) Rentemesterv. 102 L ☎ Tg. 625
- V fh. Bogtrykker Ingolfs Allé 11 S
- V A L Cand. jur. Bavnevangen 7¹ Brh.
- P A fh. Censor Forfatter Magister R. Tonysv. 5 Charlottl. ☎ Ordr. 1441
- Louis Elektrikermester Ved Klosteret 19² St ☎ Ryv. 2852
- J E Enke e. Gross. Kastelsv. 10¹ Ø
- Maria Enkee. Driftsbestyrer Kjertemindeg. 9ˢ Ø ☎ Ø 1565u
- Naëma Enkefrue Støvsugeforr. Nørrebrog. 156¹ L ☎ Tg. 244
- Andr. Fabrikant (Andr. Rosenberg & Co.) Skovsvinget 20 Klpbg. ☎ Hjortekjær 66
- Andr. & Co. Fabrikanter Herrekonfektionshdl. Vesterg. 9 K ☎ By 6346
- Holger Forfatter Journalist Bülowsv. 9⁴ V ☎ V 1100
- A C J Forretningsf. Ingolfs Allé 40 S ☎ Am. 3933
- Rudolf Forretningsf. Haraldsg. 106² St ☎ Ryv. 1311
- Frantz Fuldm. Kjertemindeg. 9ˢ Ø
- Oscar Handskefabr. (E Jensen & Søn) H C Ørsteds V. 51 A² V ☎ N 3951y
- Helge Ingeniør Cand. polyt. Bernstorffsv. 3ˢ Hell. ☎ Hell. 4423
- V Inspektør Prinsesse Christines V. 1³ S
- Kai Komponist Kapelmester Cand. phil. Gl. Kongev. 136, 138² V ☎ V 7048
- Vilh. Komponist Sanglærer Prinsesse Maries Allé 7² V ☎ V 2956 y
- Julie Koncertsangerinde Gl. Kongev. 33² V ☎ Eva 618y
- G Konservator v. Nationalmus. Puggaardsg. 15¹ V ☎ Palæ 4297y
- C M Lektor Cand. mag. Kastelsv. 10¹ Ø ☎ Ø 1717y
- Anna Frue Musiklærerinde Livjægerg. 20² Ø ☎ Ø 3704y
- Ludvig Redaktionssekr. Gl. Kongev. 23⁴ V ☎ Eva 1883
- R Repræsentant Ingolfs Allé 6 B¹ S ☎ Am. 3469
- Svend A Repræsentant Philip Schous V. 50¹ F ☎ Gh. 5088x
- Holger Revisor Utterslev-T. 9ˢ L ☎ Tg. 4210
- C Skuespillerinde Prinsesse Maries Allé 7² V
- Søster Frøken Sproglærerinde St. Thomas Allé 7¹ V ☎ V 344x

Rosenblad H V Hdlsgartner Frederiksdalsv. Lyngby ☎ Frederiksdal 57

Rosenbom Karen Enkefrue Islands Brygge 31¹ S ☎ Am. 1147v
- C A Overassist. u. Magist. Gothersg. 147² K ☎ By 7309

Rosenborg Brøndanstalt, Akts., Sødring & Co. Mineralvandsfabr. Bispev. L ☎ Cent. 180 & 5821
- Radio ved Edwin Jansen & Co. Chr. d. 2. Allé 2 S ☎ Am. 6401

Rosencrantz O fh. Skibsfører H C Ørsteds V. 12¹ V ☎ V 9414y

Rosencrone v. Benzon Kjeld Bankassist. Lyngby Hovedg. 10 Lyngby
- G Kørelærer Maria Kirkepl. 6⁴ V

Rosencrone-Benzon Hertha Frue Bevtoftg. 6³ V

Rosendahl Johanne Enke e. Krigsassessor Holsteinsg. 61¹ Ø ☎ Ø 4777v
- Aage Flytteentreprenør (Brdr. Rosendahl) H C Ørsteds V. 46⁴ V ☎ N 1608
- Erik Flytteentreprenør Speditør (Brdr. Rosendahl) Vodroffsv. 54 V

Rosendahl Hother Flytteentreprenør (A Vald. Rosendahl sen.) Steenstrups Allé 3ˢ V ☎ Cent. 9391
- **A Vald. Rosendahl** sen. Flytteforr. Gross. Frm. Steenstrups Allé 3 V ☎ Cent. 9391
- Brdr. Flytteforretning og Møbelopbevaring Vodroffsv. 59 V ☎ Cent. 8246, 8346 & 6951
- K Kasserer Herman Triers Pl. 1² V
- Aage Axel Kontorchef Ordrup Jagtv. 33 Charlottl.
- E Landsdommer R. Chrstholmsv. 23 Klpbg. ☎ Ordr. 2738
- A fh. Læge Tesdorpfsv. 64 F ☎ Gh. 462
- Kaj Organist Bagsværdv. 32 Lyngby ☎ Lyngby 618
- Oskar Skomagerm. Eskildsg. 32 V
- S E Speditør H C Ørsteds V. 46⁴ V ☎ N 1608

Rosendahl-Jacobsen K K Cyklereparatør St. Peders Str. 51 K ☎ By 2851y

Rosendal Einar Blomsterhdl. R. Nørrebrog. 207 L ☎ Tg. 205 Bp. Solsortv. 125 F ☎ Gh. 3000
- Axel Krarup Cand. mag. Adjunkt Kildeskovsv. 36 Gjentofte
- E G Cand. jur. Amagerbrog. 26⁵ S
- Helga Cand. mag. St. Annæ G. 24 D² K ☎ Am. 5311
- 's Farve- & Lakfabrik ved Kay Thomsen Danasv. (Vodroffspl.) 11 V ☎ V 9769 Postkonto 22463
- H fh. Forstander Amagerbrog. 26⁵ S ☎ Am. 2211u
- Aage A I Hdlsgartner Rødovrev. Rødovre Valby ☎ Rødovre 8
- R J Hdlsgartn. Linde Allé 6 V anl. ☎ Damsø 16
- C V Murerm. Ægirsg. 10 A⁴ L ☎ Tg. 89v
- Axel Sognepræst v. St. Stefans Kirke Stefansg. 2 L ☎ Tg. 366 (10-11, 6½-7 undt. Onsd. & Lørd.)

Roseneng Alfred Maskinmester Ingerslevsg. Vestre Pumpestation V

Rosener J P Vognmand Kathrinev. 20 Hell. ☎ Hell. 1879

Rosenfalk A J Malerm. Enghavev. 60² V

Rosenfeldt P Restaurator Løjtn. Søllerødg. 42¹ L

Rosengaard C Frøken Forstanderinde Rakelsv. 1² Hell. ☎ Hell. 913y
- M Fuldm. Istedg. 6ˢ V
- M F Gross. Isenkram en gros Knabrostr. 16 K ☎ Cent. 11333, 11495 & 11496 Postkonto 982 Bp. Frdbg. Allé 68³ V ☎ V 264y
- Svend Gross. Kompagnistr. 5ˢ K ☎ By 52y
- C C M Hdlsrejsende Polensg. 1ˢ S
- Hans Overbetj. i Statspol. Isafjordsg. 2⁵ S
- Jacob Sagfører Rakelsv. 1² Hell. ☎ Hell. 913y (9-12, 5-7)

Rosengaardens Bageri v. Chr. Nielsen Rosengaarden 3 K ☎ By 3283

Rosengreen C C Bogholder Revisor Strandboulevarden 97⁴ Ø ☎ Ø 7704
- Anna Enkefrue Haderslevg. 45³ V ☎ V 845x
- Meta & Anna Frøkner Collinsg. 9² Ø ☎ Ø 3011y
- Aug. Husejer Aabenraa 27² K

Rosengren K M Enkefrue Thorsg. 25ˢ L ☎ Tg. 2765x
- T Skomagerm. Saltholmsv. 12ˢ S
- 's Vilh. Eftf. ved J L Sørensen Kronprinsesseg. 46A K ☎ By 4634

Rosenhagen Vilh. Murerm. Hyskenstr. 9² K ☎ By 6703

Rosenhauge Ejvind Cigarhdl. Amagerbrog. 1 S Bp. Koldingg. 7¹ Ø
- V Kasserer v. Rigshosp. Koldingg. 7¹ Ø

Rosenhoff Naja Frøken Ø-Farimagsg. 30³ Ø
- Paul Magister Skovv. 25 Gjentofte ☎ hemmeligt Nr.

Rosenholm H Kommunelærer Nørrebrog. 118³ N

Rosenhøj P Skibsfører Stendyssev. 5 Hell. ☎ Gjent. 864

Rosenius G A fh. Fabrikant Strandv. 193² Hell. ☎ Hell. 1506v

Rosenkilde O C C Assurandør Schlegels Allé 6² V ☎ V 2995x

Rosenkilde Hakon Elektroingeniør Islevhusv. 50 Husum
- Augusta Enke e. Læge Artilleriv. 74³ S ☎ Am. 6958y
- Ejvind Gross. (E Rosenkilde's Handelscentral) Frederiksborgg. 26 A⁴ K
- 's E Handelscentral Nørreg. 15 K ☎ Cent. 1273
- Niels fh. Malerm. Sortedamsdoss. 27² N ☎ N 30y
- Carl Repræsentant Markmandsg. 8⁵ S ☎ Am. 6839x

Rosenkilde-Jensen Einar Sæbefabr. (Fabrikken Tekla) Frederiksborgv. 191 L

Rosenkjær K N Forretningsf. Nyelandsv. 16 F ☎ Gh. 2840
- Jens Højskoleforst. Mag. scient. Vendersg. 27⁴ K ☎ Palæ 3376
- Ellen Enke e. Arkitekt Musiklærerinde Kronprinsensg. 6³ K ☎ By 210x

Rosenkold A statsaut. Revisor Hvidørev. 12 Klpbg. ☎ Ordr. 1360

Rosenkrands N Eksportør Mathildev. 8ˢ F ☎ Gh. 3755v

Rosenkrants Niels Murer Tuborgv. 146 Hell.

Rosenkrantz Holger J F Baron Ny Kongensg. 5ˢ K ☎ Palæ 4266
- I H Baron Arkitekt Tronhjemsg. 4² Ø
- J A B Baron Arendalsg. 9ˢ Ø ☎ Ø 4794x
- Palle Baron Overretssagf. Forfatter Ordrupv. 42² Charlottl. ☎ Ordr. 3351
- W Baron Cand. polit. Prinsesse Maries Allé 1² V ☎ V 310x
- A J Docent Ingeniør Cand. polit. Nygaardsv. 56¹ St ☎ Ryv. 3242
- Kaj Palle Ingeniør Herluf Trolles G. 18⁵ K
- Christiane Kammerherreinde Lensbaronesse Fredh. Kan. 24 K ☎ hemmeligt Nr.
- Ernst Kontorchef Langøg. 4² St ☎ Ryv. 1412y
- Hans Lensbaron Kmh. Hofjgm. Nationalbankdir. K. DM. Søholmsparken 1 Hell. ☎ Hell. 117
- Oluf Sekretær Cand. jur. Fredericiag. 10 A¹ K ☎ Palæ 805x

Rosenkrantz-Theil Otto Fabrikant Nørrebrog. 217¹ L

Rosenkranz Vald. Fuldm. Ny Toldbodg. 41³ K

Rosenkvist [Se endv. Rosenquist, Rosenqvist]
- Vilhelmine Enkefrue Stenosg. 7¹ V

Rosenlund, Akts., Værnedamsv. 17 V
- H N Gross. Sortedamsdoss. 45¹ N ☎ N 2153x
- v. V Berg Konfektureforr. Gl. Kongev. 85 V ☎ V 5873v
- H Pr.-Løjtn. Liflandsg. 1ˢ S

Rosenløv N Chr. fh. Bogholder Nyelandsv. 49³ F Gh. 5467v
- K H Kapt. Underdirektør i Hærens tekn. Korps Enighedsv. 7 Charlottl. ☎ Ordr. 170

Rosenquist [Se endv. Rosenkvist, Rosenqvist]
- A M Enke e. Læge Østerbrog. 44² Ø ☎ Ø 677y
- Elna Enke e. Gross. l. Fredensv. 12 Charlottl. ☎ Ordr. 32
- Ingeborg Enke e. Gross. Tullinsg. 4⁴ V ☎ V 5389v
- A Gross. Løngangstr. 21 K ☎ Cent. 1346
- I Kaffehdl. Borups Allé 211 Brh. ☎ Gh. 185v
- K Læge Tagensv. 58⁴ L ☎ Tg. 16
- M N Oberstløjtn. R. DM. Carit Etlars V. 5¹ V ☎ V 2146

Rosenqvist [Se endv. Rosenkvist, Rosenquist]
- E Blomsterhdl. Kastrupv. 34 S ☎ Am. 6710 Bp. Rialtov. 2¹ S
- Ellen Hovedbogholderske Værnedamsv. 4¹ V ☎ V 9200v
- H Kontrolør u. Rodeforv. Classensg. 19 A¹ Ø ☎ Ø 2056v
- Carl Overassist. Efteraarsv. 5 Charlottl.
- August Skrædderm. St. Peders Str. 25² K ☎ By 1695y
- H M Snedkerm. Værnedamsv. 4¹ V
- J V Snedkerm. Borgerg. 25 K ☎ Palæ 2146
- E Trafikkontrolør v. Statsb. Hans Bruuns V. 18 Charlottl. ☎ Ordr. 3022

Rosenstand Einar Arkitekt Emiliekildev. 29 Klpbg. ☎ Ordr. 992
- Aage Cand. mag. V-Boulevard 11⁵ V

Rosenstand P W Damekonfektionshdl.Østerg. 24 [K] [B] Cent. 13066 Bp. Madvigs Allé 9³ [V] [B] Eva 2556
- Hansine Enke e. Gross. Værnedamsv. 15³ [V] [B] V 2587x
- Carl F Fabrikant Slagelseg.22¹[Ø] [B]Ø5369
- Olga Frøken Lykkesh. Allé 1A³[V][B]V204y
- Wolff S Fuldm. u. Magist. Cand. jur. Næstvedg. 4³ [Ø] [B] Ø 2413v
- A Gross. 1 E Ohsens G. 4¹ [Ø]
- F Gross. Medindehaver af Frm. Madsen & Wivel og Parfumerie Breining Bp. Toldbodv. 5¹ [K] [B] Palæ 1741
- A Inspektør Turesensg. 3⁴ [K] [B]By 5226v
- E S Kommunelærerinde Enghavev. 63³ [V]
- Hugo fh.Kontorchef i Nationalb.Aurehøjv. 15 Hell. [B] Hell. 1562
- Knud Lektor Mag. art. Amaliev. 17⁸ [V] [B] V 9530x
- D Overkontrolør i Post-og Telegrafv. Enghavev. 63³ [V][B]V7476
- N P H Postkontrolør Gunløgsg. 16³ [S] [B] Am. 1755v
- Peter Postmester Fred. d. 6. Allé 5² [F] [B] Gh. 1792y
- C Th. Ritmester R. DM. Rosenv. Allé 14² [Ø] [B]Ø4388
- A Seminarielærer Arendalsg.5⁵[Ø][B]Ø8402y
- Paul Tegner Steenstrups Allé13¹[V][B]N7527

Rosenthal S H Baneingeniør Skolev.10 Gjentofte [B] Gjent 1426
- Frithiof Direktør I E Ohlsens G. 7¹ [Ø] [B] Ø 3068u
- Heinr. Gross. Strandboulevarden74³[Ø] [B]Ø 2971y
- I Gross. (Ludv. G Frisenette & Søn) Livjægerg. 45² [Ø] [B] Ø 84v
- K G Ingeniør Amagerbrog. 31² [S]
- Max Læge Strandboulevarden 27¹ [Ø] [B] Ø 2223 (12½-1½)
- T Professorinde Strandv. 23¹ [St]

Rosentoft A M Direktør Høyrups Allé 29 Hell. [B] Hell. 411
- B Prokurist Ny Østerg. 10² [K] [B] By 7917

Rosenwald A Musikinstrumenthdl. Kjøbmagerg. 59 [K] [B] By 8063 Postkonto 3566 Bp. Vesterbrog. 81³ [V]

Rosenvein D Skrædderm. Julius Bloms G. 16³ [L] [B] Tg. 4123x

Rosenvig Henry Fabrikant Griffenfeldtsg.21¹ [N]

Rosenvinge Vilh. Bagerm. Smalleg. 15 [F] [B] Gh. 1695v
- C V Bankbestyrer Svend Trøsts V 6⁴ [V] [B] V 1993y
- Vilhelm Bogholder Nordborgg. 4² [Ø] [B] Ø 4676y
- Mogens Disponent Nordborgg. 4² [Ø] [B] Ø 4676y
- H C Fabrikant Østerg. 53³ [K]
- H P Fabrikejer Strandboulevarden 35² [Ø] [B] Ø 6179
- Albertine Frøken Parkvænget18 Charlottl. [B] Hell. 3752
- Svend Kontorchef i Overpræs. Sekr. Parkvænget 18 Charlottl. [B] Hell. 3752
- L Kolderup Prof. Dr. phil. MVS. R. DM. Odenseg. 11⁴ [Ø] [B] Ø 3870y

Rosenvold Martin Bogholder Wibrandtsv.7¹[S]
- V F Vinduespolerer (Blaagaard-Kompagniet for Spejl- &Vinduespolering) Blaagaardsg. 23A¹ [N]

Rosenvænget Blomsterforr. v. A Christensen Strandboulevarden 25 [Ø] [B] Ø 8310

Rosenø Viggo F Repræsentant Lauenborgg. 1⁴ [S] [B] Am. 3529x

Rosenørn P E Assist. u.Magist.Solvej5 Holte [B] Holte 837
- Anna Enke e.Politimester Blegdamsv.114¹ [Ø]
- I Enke e. Borgmester Klkollektrice Rømersg.27¹[K]Bp.Sortedamsg.1³[N][B]N2373x
- Anna Frøken Forstanderinde Gothersg. 141⁸ [K] [B] By 655 (12-1)
- E & I Frøkner Schlegels Allé 11² [V] [B] V 354u
- F C Kmjkr. Intendant R. DM. Strandv. 193³ Hell. [B] Hell. 724y
- Th. E Kasserer i Finanshovedk. Kmjkr. Jagtv. 195³ [St]

Rosenørn P O Kontorchef i Generalpostdir. R. DM. Maglekildev. 14⁴ [V] [B] V 1718
- O E Maskiningeniør v. Statsb. Ved Amagerport 5³ [S] [B] Am. 2893
- P C S Overtoldkontrolør Løjtn. Classensg. 27² [Ø] [B] Ø 2748x

Rosenørn-Lanng A Repræsentant Højstrupv. 179⁸ Brh.

Rosetzsky Rudolf Direktør Bülowsv. 7A³ [V] [B] V 4887

Rosfeldt L Mejeriejer Asger Rygs. G. 19 [V] [B] V 4475
- Anna Frøken Overassist. v. K T A S.Rovsingsg. 3⁸ [St] [B] Ryv. 2694v

Rosing [Se endv. Rossing]
- Gerda Enke e. Gross. (Roar Rosing's Eftf.) Ny Vesterg. 19³ [V] [B] By 3638
- Aage Fuldm. Madvigs Allé 6⁸ [V] [B] V 5717y
- **Roar Rosing's Eftf.** Gross. V-Voldg. 92[V][B]Cent.11770 Efter Kontortid [B]By3638 Postkonto 22820
- E Ingeniør Direktør Pile Allé 19 B⁴ [F] [B]V 1288y
- Niels Friis Sekretær u. Magist. Cand. jur. Hans Egedes G. 25¹ [N] [B] N 1388x

Rosing-Hansen S Frue Amagerfælledv.30⁴ [S] [B] Am. 6987v

Rosing-Schow O A Læge Gjentofteg.15 Gjentofte [B] Gjent 892 (8-9, 1-2, Fred. till. 6-7)

Roskildevejens Blomsterforr. v. Otto Neergaard Rasmussen Roskildev. 52 Valby [B] Vb. 2577
- Isenkramhdl. ved Leo Hein Roskildev. 268 Rødovre Valby [B]Rødovre250
- Maskinsnedkeri, Akts., Roskildev. 71 Valby [B] Vb. 973
- Tømmerhandel, Akts., Roskildev. 254-256 Rødovre Valby [B] Rødovre 104

Roskjær C Hdlsfuldm. Gyldenlakv. 20 [S] [B] Am. 3040
- K M Kontrolør u Rodeforv. Erantisv. 7 [S]

Roslet K Blomsterhdl. Lyngby Hovedg. 84 A Lyngby [B] Lyngby 1007

Rosling H E Læge Dr.med. Reservelæge Niels Andersens V. 65 Hell. [B] Gjent. 830
- Johs. Revisor Sekretær i Finm.Vesterbrog. 37³ [V] [B] Eva 1554

Roslund C Edvin Skrædderm.Steenwinkelsv. 3¹ [V] [B] N 3970v

Rosman K Ingeniør Cand. polyt. Ejderstedg. 16³ [V] Eva 1800
- G E Politiassist. S-Allé 22 Valby [B]Vb.1386
- J C E Sekretær i Overformynderiet Cand. jur. Ved Amagerport 9² [S] [B] Am. 5380

Rosmon Ove Koncertsanger Sproglærer Kapelv. 40¹ [N] [B] N 2768x

Roso Fr. Alb. Operasanger Refsnæsg. 45³ [N] [B] N 2430x

Ross Alf Dr. phil. Cand. jur. Markv. 17 Brh. [B] Gh. 3022v
- Johanne Enke e. Ekspeditionssekr. Borgmester Jensens Allé 9¹ [Ø] Ø 498x
- Mary Enkefrue Læssøesg. 15⁴ [N]
- Rasmus E. trepreneør Østergaards Allé 9 Valby [B] Vb. 1524
- Martha Frue Chr. d. 9. G. 8² [K] [B] By 6412
- C Dahlstrøm fh. Kordegn FM. Schleppegrellsg. 4³ [N] [B] N 7934
- Ejvind Lagerchef Valbygaardsv. 52³ Valby [B] Vb. 831y
- P J P Murerm. Entreprenør Ulstrupv. 6 Hvidovre Valby
- F Prokurist Dosseringen 48² [N] [B] N1790u
- W B Repræsentant Elmeg. 13³ [N] [B] N 3436y
- E M Sproglærerinde Jesper Brochmands G. 4¹ [N] [B] N 5701

Rossa la Perla, Akts., Kaffehdl. Dybbølsg.54 [V] [B] V 5238y

Rossckou Ejnar Afdelingschef Nordlandsg. 16⁸ [S] [B] Am. 4261x

Rossen M Frue Damekonfektionshdl. Viktoriag. 5 [V] [B] V 272v
- Mathilde Enkefrue Langelandsv. 30 [F] [B] Gh. 5092y
- M M Enkepastorinde Mariendalsv. 39² [F]
- Ellen Frue Maskinafskrivningsbureau Thorupsg. 2³ [N] [B] N 7260

Rossen's Nic. Eftf. ved E Regnér kem. Fabr. Ingemannsv. 26 B [V] [B] N 6546

Rossier R Sproglærerinde st. Kongensg. 6⁴[K] [B] Palæ 4143

Rossil Ellen Enke e. Direktør Korsørg. 44²[Ø]

Rossing [Se endv. Rosing]
- Georg Arkitekt Vingaardstr. 6 [K] [B] Palæ 4073 Bp. Manøg. 6² [St] [B] Ryv. 743y
- Marie Enkefrue Strandv. 86¹ Hell. [B] Hell. 554v
- Hedevig & Tora Roede Fotografer Vestgrønningen Dragør [B] Dragør 150
- Hans Ingeniør Mathildev. 6¹ [F] [B]Gh. 958x
- Estrid Journalist Mathildev. 6¹ [F] [B] Gh. 958x
- Anna Frøken Klkollektrice Aaboulevard 10 B² [N] Bp. Forhaabningsh. Allé 17C³ [V]
- Th. Overmontør Langøg.13¹[St][B]Ryv.1927y
- Th. Repræsentant Holsteinsg. 5¹ [Ø] [B] Ø 3167u
- Th. Repræsentant Kuhlausg. 44 [St] [B] Ryv. 392y
- Paul Tapetserer & Dekorator Adelg. 8[Bb.3] [K]

Rossing-Madsen Chr. Guldsmed Landemærket 55 [K] [B] By 2813y Bp.Fiskedamsg.9⁴[Ø]

Rossum Jes Gross. Skinderg. 21 [K] [B] Cent. 6162 Bp. Esbern Snares G. 10¹ [V] [B]V3216
- P Kunsthdl. Estersv. 32⁸ Hell. [B] Hell.4069

Rost B L fh.Kommunelærerinde Emilieg. 3 [V]

Rosta, Akts., Kaffehdl. Bülowsv.26[V][B]V3631

Rosted P Akkumulatorværkst. Farumg. 9³ [L]
- Hulda Enke e. Læderhdl. Frdbg. Allé 55¹ [V] [B] V 3673
- Jenny Frøken Fodlæge Enghave Pl. 15¹ [V] [B] V 4555
- J Frøken Rørholmsg. 16³ [K] [B] By 1788y
- J W Konstruktør Svaneg. 25 [K] [B] Palæ 2821
- Johs. Læderhdl. Saxog. 84 [V] [B] Cent. 5370 Postkonto 2308
- P F R Orlogskapt. Hareg. 1 [K] [B]Palæ4046
- F J Prokurist Peter Bangs V. 53³ [F] [B] Gh. 3399y
- H C Sadelmagerm. Lyngby Hovedg. 41 Lyngby [B] Lyngby 109
- R Sadelmagerm. Meutegaardsv.6Gjentofte [B] Gjent. 626
- Vilh. W Sadelmager Østerbrog.Gardehusarkas. [Ø] [B] Ø 1867

Rostell
- **Rostell & Renard** Fabrikanter Vaskerimaskiner Kontor Reventlowsg. 8 [V] v.Hovedbanegaarden [B] Cent. 13777 & 13776 Postkonto 453
- J Frue Kronprinsensv. 6⁸ [F] [B] Gh. 4979
- & Co., Akts., Gross. Vesterbrog. 16 [V] [B] Cent. 6466
- Maltha Gross. Pelsvarehdl. Vesterbrog. 16 [V] [B] Cent. 6466 & 6467 Bp. Halls Allé 11² [V] [B] V 9000
- **Th. Rostell** Gross. Reventlowsg.8 [V] v Hovedbanegaarden [B] Cent. 13777, 13776 & Privat [B] Cent. 13777a Postkonto 1850

Rostgaard H F Fuldm. Fussingsv. 8¹ [S]
- P Fuldm. V-Voldgade 92² [V] [B] By 738x
- Villemoes Slagterm. Studsgaardsg. 56 [St] [B] Ryv. 1562
- H V T fh.Værkmester DM. R. Kongedybs Allé 22 [S] [B] Am. 598y

Rostgaard-Frøne Kay Forfatter Assist. u. Magist. Forchhammersv. 31³ [V] [B] V 7458

Rostgaard-Nielsen A Cand. theol. Kommunelærer Paludan Müllers V. 9³ [V]
- O Pantelaaner Huscjer Gormsg.7[L][B]Tg.751 Bp. Enighedsv. 5 Charlottl. [B] Ordr. 1472

Rostgaard-Sørensen Asger Gross. Abel Cathrines G. 18⁴ [V] [B] V 9721

Rosthoff Th. Ingeniør Jagtv. 207⁴ [St] [B] Ryv. 209x

Rostock Xenius Forfatter Peter Bangs V. 76² [F] [B] Gh. 7655

Rostock-Jensen Knud Afdelingschef Cand. jur. Glahns Allé 29⁴ [F] [B] Gh. 4341

Rostock Sørensen Ida Frue Koncertsanger-inde Kastanie Allé 23 Vanl. [B] Damsø 174

Rostrup Hakon Cand. jur. Sekretær Kongens Tværv. 2¹ [F]

Rostrup Egill Forfatter Sceneinstruktør Dr. phil. Ryvangs Allé 4 [Sø] [T] Ryv. 306
- AstaFrøkenLykkesh.Allé 5C² [V] [T] V6456y
- Niels Gross. Vodroffsv. 28³ [V]
- Otto Ingeniør Cand. polyt. Øresundshøj 14 Charlottl. [T] Ordr. 2888
- **N P Rostrup** Ligkistemagasin Valkendorfsg. 34 & 36 [K] [T] Cent. 778 & 728 Grundlagt 1844 Frederiksberg Afd. Gl. Kongev. 103 [V] [T] Cent. 13577 Hellerup Afd. Strandv. 106 Hell. [T] Hell. 3478
- O G Mag scient. Paludan MüllersV.5³ [V] [T] V 1973y
- Sofie Frue Mag. scient. F M. Paludan Müllers V. 5³ [V] [T] V 1973y
- G Papirhdl. Jægersborg Allé 24 Charlottl. [T] Ordr. 227 & Ordr. 849 Bp. OrdrupJagtv. 51¹ Charlottl. [T] Ordr. 443
- Bodil Regnskabsf. Mariendalsv. 28² [F] [T] Gh. 1113x
- Ellen Skuespillerinde Ryvangs Allé 4 [Sø]
- Oda Skuespillerinde V-Voldg. 131² [V] [T] By 5821
- Aage Snedkerm. Cand. theol. Valkendorfsg. 36³ [K]

Rosvig L I Skomagerm. Bagerstr. 8⁸ [V] [T] V 1554v

Rosznercki I Anlægsgartner Kirkev. 16 Charlottl.

Rotar v. Gandil & Lindegaard Gl. Kongev. 25 [V] [T] Cent. 4338

Rotas v. A Rothe Vinduespolering Strickersv. 10 [S] [T] Am. 6909

Roth Henning Bagerm. Hessensg. 55 [S] [T] Am. 2355
- H K Ingeniør Silkeborgg. 20³ [Ø]
- Rudolph Kontorbestyrer DM. Dronn. Olgas V. 7² [F] [T] Gh. 3232x
- H Kunstmaler C J Brandts V. 21⁸ [L] [T] Tg. 4109y

Rothberg A Fabrikant Prags Boulevard 41 A [S] Bp. Behmensg. 16² [S] [T] Am. 6848

Rothe [Se endv. Rohde]
- Harald Assist i Hdlsb. Rodosv. 1³ [S]
- & Rosenstand Assuranceforr. V-Voldg. 86 [V] [T] Cent. 7450 Postkonto 533
- Fr. Cand. polit. Ternev. 3 A [F]
- Ellen Enke e. Kapt. Ribeg. 1² [Ø] [T] Ø 6937
- Inger Enke e. Dr. phil. Øresundsg. 35² [Ø] [T] Ø 324x
- Jutta Enke e. Gross. Jagtv. 229¹ [Sø] [T] Ryv. 2967
- Astrid Frue Hollænderv. 22³ [V] [T] V 1633x
- A Frøken Ø-Voldg. 4B [K] [T] By 804y
- Rigmor Frøken Hollænderv. 22³ [V] [T] V 1633x
- **Chr. E Rothe & Co.** Gross. V-Voldg. 86 [V] [T] Cent. 7450 Postkonto 532
- Dagmar Kammerherreinde Gustav Adolfs G. 5⁴ [Ø] [T] Ø 6966
- E Murerm. Entreprenør R. Gl. VartovsV. 8 Hell. [T] Ryv. 1705 & Privat [T] Ryv. 552
- Kaj Murerm. A F Beyers V. 20 Brh. [T] Gh. 6468 Bp. Trørødv. 11 Vedbæk [T] Vedbæk 237
- Vilh. Oberst K.D.M. Solvænget Lyngby
- O Præst Kapellan v. St. Jakobs Kirke
- Rosenv. Allé 29³ [Ø] [T] Ø 2448 (10-11)
- Amelie Kirkegaard Skuespillerinde Ternev. 3A [F]
- Henning C F Richs V. 99 C¹ [F] [T] Gh. 7306

Rothe Mühle, Akts., Kaffehdl. Rantzausg. 34 [N] [T] N 1690y

Rothenberg Hugo Direktør Nørrebrog. 34² [N] [T] Cent. 3875.

Rothenborg F Direktør Gross. Ryvej 30 Holte [T] Holte 610
- Ingeborg Frue Forchhammersv. 7⁴ [V] [T] Eva 63v
- Aage Ingeniør Svanemøllev. 53 Hell. [T] Hell. 2301
- Th. Kontorchef Kingosg. 15⁸ [V] [T] Eva 2483
- Max Overretssagf. Skinderg. 38 [K] [T] Cent. 2053 & 2059 (9-4) Bp. Hauchsv. 20⁶ [V] [T] V 8855
- H Symaskinefabr. Østerbrog. 136² [Ø] [T] Cent. 5735

Rother F Buntmager Guldbergsg. 55⁴ [N] [T] N 2445y

Rothmar Rudolf Postmester Løjtn. Kroghsg. 3³ [Ø] [T] Ø 250x

Rothschild Th. Direktør St. Knuds V. 15² [V] [T] V 6089y
- Frida Enke e. Fabrikant Amicisv. 25³ [V] [T] V 2238v
- Alfred Fabrikant (Fabrikken Sunshine) Frdbg. Allé 27² [V] [T] V 3493
- H S Ingeniør Kildegaardsv. 3 Hell.
- Anna Frue Kioskejer Enghavev. 209³ [V]

Rothstein L Kasketmager Gothersg. 48 C [K] [T] Palæ 834y Bp. Norsv. 6B² [V]

Rothwith Oscar Repræsentant Hostrupsv. 2³ [V] [T] N 1702

Rotmus Hovedoplag for DanmarkHolbergsg. 14 [K] [T] Cent. 13046

Rotne Johs. Lindegaard Repræsentant Sangfuglestien 15¹ [L]

Rottbøll Kate Enke e. Godsejer Stockholmsg. 49⁸ [Ø]
- A W R Fabrikant Viborgg. 25³ [Ø]
- Chr. ps. Fuldm. i Marinemin. KongGeorgsV. 39 [F] [T] Gh. 358
- A Wedell Gross. Peder Hvitfeldts Str. 13 A⁴ [K] [T] By 1166y
- Vibeke Sekretær Kong Georgs V. 39 [F]
- E Frue Sproglærerinde Lundeskovsv. 35 Hell. [T] Hell. 3113

Rottbøll-Petersen Aurora Enke e. Overretssagf. Enghavev. 58² [V] [T] V 3043
- B Frøken Kontorassist. Enghavev. 58² [V] [T] V 3043

„Rotte-Assurancen" ved A Lund Blegdamsv. 114² [Ø] [T] Ø 7436

Rottensten H A Læge H C Lumbyes G. 43¹ [Sø] [T] Ryv. 1114x

Rotteudryddelsesforeningen K G's Adr. Kbhvns Grundejerforening Admiralg. 25 [K] [T] By 3558

Rotteudryddelsesforeninger, godkendte af Kbhvns Magistrat se Afd. V Real-Register

Rottwitt & Skjoldtott Entreprenører Joakim Larsens V. 8 [F] [T] Gh. 2171
- Sofus Entreprenør (Rottwitt & Skjoldtoft) Samfunds Allé 29² [F]

Rotwitt M Agenturforr. Gross. Prinsesse Maries Allé 6⁸ [V] [T] Eva 281
- M Taftenberg Skrædderm. Fiskedamsg. 25⁸ [Ø] [T] Ø 1057y

Rotzov E M Enke e. Driftsbestyrer Smalleg. 43A³ [F]
- Knud Maskininsp. Danasv. (Vodroffspl.) 10⁴ [V] [T] hemmeligt Nr.

Rotzow Th. J Restauratrice Gl. Strand32 [K] [T] Cent. 7623 Bp. Toftegaards Pl. 6² Valby

Rouenville Herbert Assist. u. Klassel. Dir. Worsaaesv. 15 B³ [V] [T] N 3918x
- Betty Frue Bogholderske Worsaaesv. 15 B³ [V]

Roug M Snedkerm. Schønbergsg. 8 [V] [T] V 1754x Bp. Jerichausg. 52³ [V]

Roulund
- **Roulunds Fabriker, Akts.**, Afdelingskont. for Kbhvn. Fredericiag. 27 [K] [T] Cent. 2686 Telegramadr. „Roulundsfabrik"
- J R Gross. (Dansk Foto Import) Buddingev. 26 A Lyngby [T] Lyngby 886

Rousing Elna Enke e. Ingeniør Skotterupg. 7² [L]

Roussell Aage Arkitekt Absalonsg. 1² [V] [T] V 476y
- Rudolf Gross. Vesterbrog. 57¹ [V] [T] Cent. 5641

Rove P D & A Beck Mekanikere H C Ørsteds V. 63 [V] [T] N 6747
- J Snedkerm. Bredg. 36 [K] [T] Palæ 3956 Bp. Thomas Laubs G. 31 [Sø] [T] Ryv. 1318y

Rowland J M E Kommunelærerinde st. Kongensg. 40 H [K]

Rovsing Christian Læge Privatklinik Rosenv. Allé 34 [Ø] [T] Cent. 11143 Konsult. i Kirurgiske Sygdomme spec.: Nyre- og Blæresygd. (Mand., Onsd. & Fred. 2-3) Bp. Rosenv. Allé 38 [Ø] [T] Ø 6143

Rovsing P Operasanger Læge Kanslerg. 3³ [Ø] [T] Ø 976y

Roxy-Teatret Godthaabsv. 14 [F] [T] Cent. 2191

Royal Apollinaris Co. ved Georg Emil Frederiksen & Co. Mariendalsv. 17 [F] [T] Cent. 11594 & 14594
- **Royal Insurance Company, Ltd., The,** Udenlandsk Akts., England C A Leth & Co. Holbergsg. 15 [K] [T] Cent. 131 & 12131
- Marmeladefabr. v. L P Petersen & F Hansen Vølundsg. 28 [L] [T] Tg. 1757
- v. Svend Jensen Skotøjshdl. Frederiksborgg. 23 [K] [T] Cent. 12959

Rozarth Th. Kontorchef Ingemannsv. 8² [V] [T] N 5098

Rozzi Anna Enkefrue Østerbrog. 29² [Ø] [T] Ø 1034x

Ruager R Direktør Tagensv. 256¹ [L]
- Anna Frue Tandlæge Tagensv. 256¹ [L] [T] Tg. 3437

Rubak O C Overpostbud Worsaaesv. 17³ [V]

Rubardt V T Listefabr. Korsg. 23 [N] [T] Cent. 3080 Bp. Madvigs Allé 3⁸ [V] [T] V 2219x

Ruben Meinert M Annoncechef Njalsg. 24A⁵] [S]
- Klara Enke e. Frimærkehdl. Vodroffsv. 3A⁸ [V] [T] V 3820
- Petra Enke e. Direktør Serridslevv. 6⁸ [Ø] [T] Ø 569x
- Edvard M, Akts., Frimærkehdl. Serridslevv. 6 [Ø] [T] Cent. 10873
- Jul. Frimærkehdl. Tordenskjoldsg. 27² [K] [T] By 2339x
- Gudrun Frøken Nøjsomhedsv. 35³ [Ø] [T] Ø 4772x
- Karl Gross. Vodroffsv. 3 A [V] [T] V 3820
- Leon Gross. Egilsg. 29A¹ [S] [T] Am. 1378u
- Salomon Wulff Gross. Mimersg. 3⁴ [L] [T] Tg. 2542x
- M M Hattefabr. Kalvebod Brygge 2² [V]
- Adolf Repræsentant Gl. Mønt 29⁸ [K] [T] By 3671

Rubenco, Akts., Hardenbergv. 7 Valby [T] Vb. 1865

Ruberg P Agenturforr. Bogenseg. 4⁴ [Ø] [T] Ø 8330

Rubin Herbert Cand. phil. Njalsg. 71⁴ [S] [T] Am. 3343
- D A DirektørFabrikant Dronninggaards Allé 54 Holte [T] Holte 823
- Edgar Dr. phil. Prof. v. Univ. Sortedamsg. 3² [N] [T] N 7820
- F Frøken Strandv. 3⁶ [Sø] [T] Ryv. 334y
- Carl Fuldm. i Landmandsb. N-Søgade 25 A¹ [K] [T] By 2582v

Rubinowitz S Købmand Oehlenschlægersg. 26 [V] [T] Eva 2118
- M Skrædderm. Ryesg. 41 G² [Ø] [T] N 4943v

Rubinstein Poul Adjunkt Cand. mag. Fussingsv. 12⁸ [S] [T] Am. 8313
- B Enkefrue Rosenv. Allé 15¹ [Ø] [T] Ø 5992
- Max Gross. Vendersg. 14² [K] [T] By 6952
- Lydia Frue Massøse Valdemarsg. 24³ [V] [T] V 4363

Rubis ved Marie Madelung Kaffehdl. H C Ørsteds V. 17 [V] [T] V 7875

Rubow
- **E Rubow's Eftf.** kgl. Hofbager Vimmelskaftet 37 [K] [T] Cent. 6681 & 6682 Grundlagt 1859
- S Cand. polit. Olgasv. 33 Vedbæk [T] Vedbæk 224
- N Disponent Olgasv. 12 Vedbæk [T] Vedbæk 147
- V W Ekspeditionssekr. i Hofmarskallatet R. DM. Amager Boulevard 120⁴ [S] [T] Am. 4542
- Marie Enke e. Overlæge Arendalsg. 4¹ [Ø] [T] Ø 1896
- Paula Enkefrue st. Strandstr. 19¹ [K] [T] Palæ 3237
- Herluf Fabrikant (A Søeborg's Fabrikker) Svanemøllev. 58 Hell. [T] Ryv. 865
- Christiane Frue Margrethev. 19 Hell. [T] Hell. 1554
- Tage Gross. (Harboe & Rubow) Rygaards Allé 8³ Hell. [T] Hell. 4373
- Paul V Prof. v. Univ. Dr. phil. Kastelsv. 15⁸ [Ø] [T] Ø 7094

Rud Adolf O Bogholder FalkonerAllé 59² F
- Jens fh. Gross. Alhambrav. 1¹ V ☎ V4224
- Holger Læge Reservelæge Svinget 8³ S ☎ Am. 5303 (2-3)
- Einar Overlæge Dr.med. V-Voldg. 7, 9 V ☎ By 7223 (Tirsd. & Lørd. 3-4)
- Harald Redaktør Toldbodv. 26¹ K

Rud-Petersen E Boghdl. Dalgas Boulevard 59 F (Hj. af Peter Bangs Vej) ☎ Gh. 7018 Bp. Finsensv. 44B⁴ F ☎ Gh. 5628x
- R Kunstmaler Danasv. (Vodroffspl.) 16⁴ V ☎ V 3010

Rudbeck H N Kommunelærer Jagtv. 179² Sø ☎ Ryv. 2834
- Sigrid Fruefh. Manufakturhdl. IngolfsAllé 6 A¹ S ☎ Am. 5451

Rude Sophie Frøken fh. Asylbestyrerinde Ordrupv. 30 Charlottl. ☎ Ordr. 2614
- Peter fh. Dekoratør Lykkesh. Allé 12¹ V
- Caja Forfatterinde Ulriksdalv. 5¹ Vanl. ☎ Damsø 1454
- R Forretningsf. Dalvangen 13⁸ Brh. ☎ Bella 868
- Lissie Frue Hulsøm-&Plisséforr. Antonig. 5 K ☎ By 6387
- OlafKunstmalerGl. Kongev. 136³ V ☎ V 6354 & Priv. ☎ V 7999
- L C Maskinmester Ulriksdalv. 5 Vanl. ☎ Damsø 1454

Rude-Jensen N Fabrikant (Slipsfabr. Merkur) HøjgaardsAllé18Bagsværd☎Bagsværd192

Rudelfelt A E Enkefrue Madvigs Allé 7¹ V ☎ V 9091y
- F A Pr.-Løjtn. i Fodf. Sekretær Allég. 6⁸ F ☎ Eva 1629

Ruder Augusta fh. Kommunelærerinde Mariendalsv. 34 D F

Ruders J Blomsterhdl. Gartner Strandv. 15 Sø ☎ Ryv. 1695

Rudfeld Johs. Cand. polit. Enighedsv. 4 Charlottl.

Rudge, Cycle Co. ved O Bendixen & Ch. Rønnebæk Frihavnen Manufakturhuset Ø ☎ Cent. 3650

Rudh R M P Asylbestyrerinde FM. Amagerg. 2 K ☎ Am. 6397y

Rudholm SJ Bogbinderm. Griffenfeldtsg. 26A N

Rudholt Rasmus Gross. Radio en gros Nørreg. 35C K ☎ Cent. 5268, 13129 & 13130 Postkonto 389 Bp. Østerbrog. 5³ Ø ☎ Ø8617

Rudkjøbing V A Gross. Rosenv. Allé 8² Ø ☎ Ø 4982
- C C Købmand Kattesund 12² K ☎ Palæ 3814
- Johs. Reklameuddeling Kapelv. 23 N ☎ N 5887

Rudloff Otto Broderihdl. Strandboulevarden 25⁸ Ø ☎ Ø 1862y

Rudmose N fh. Lærerinde Virginiav. 12 F

Rudolph Kaj Bagerm. Vigersley Allé 154 Valby ☎ Vb. 940x
- Herman Cigarfabr. Pragtstjernev. 2 L ☎ Søb. 1139
- Carl Fodbandagist Fortunv. 69 Charlottl. ☎ Ordr. 3349
- A Frøken Willemoesg. 64¹ Ø ☎ Ø 4236x
- Jac. Gross. Thorvaldsensv. 18³ V ☎ Eva 2377v
- V Gross. (Henrik Levinsen) Niels Juels G. 7³ K ☎ By 8022
- Lars Karetmagerm. Amagerbrog. 133 S ☎ Am. 537v
- H C Kommunelærer OleBorchsV. 1¹Valby
- Poul Kontorchef Løjtn. St. Thomas Allé 3⁴ V ☎ Eva 2240
- O Mekaniker Kultorvet 13 K ☎ Palæ 3282
- Wilh. F Repræsentant Forchhammersv. 29² V ☎ Eva 2467

Rudolph Berghs Hospital Tietgensg. V ☎ Cent. 1870 & 7541 se Afd. V Real-Register u. Hospitaler

Rudolphi OliviaFrøkenStrandboulevarden 33¹ Ø

Rudsø Chr. Malerm. Jægersborgg. 1¹ L ☎ Tg. 4381

Rue HaraldAdjunkt Cand.mag. Odenseg. 20 Ø ☎ Ø 8520
- R WArkitektRSt.PaulsG.33K☎Cent.7012
- Tage Arkitekt Ø-Voldg. 24³ K ☎ Palæ472x

Ruelykke Bernhard fh. Købmand Borgerg. 116² K ☎ Palæ 459x

Ruf Schweizer Bogførings-System Østerg. 4 K ☎ Cent. 3294 & 13094

Ruff Sven-Erik Malerm. H C ØrstedsV. 22B² V ☎ V 5849x
- Ehlert Pianostemmer Frederikssundsv. 181B¹ Brh. ☎ Bella 609
- Georg Snedkerm. st. Kongensg. 81 K ☎ Palæ 779 Bp. Viborgg. 17² Ø
- S Sproglærer Westend 5⁴ V ☎ V2306 u
- B Sukkervarefabr. Nansensg. 50 K ☎ By 2158

Ruffert C Frue Paa Højden 4 Hell. ☎ Gjent. 1645

Rugaard P Gross. Amalieg. 35 K ☎ Cent. 1460 & 1480 Bp. Trondhjemsg. 3² Ø ☎ Ø 7535
- Olaf fh. Snedkerm. Nyborgg. 16¹ Sø

Ruge E J H Fabrikant(WillyRasmussen&Co.) Gustav Adolfs G. 3³ Ø ☎ Ø 6984
- K Frue Strandvænget 1² Sø ☎ Ryv. 3488
- Helge Gross. Taasingeg. 58¹ Sø
- Minna Malerinde Nøjsomhedsv. 17² Ø
- C E Skibsf. Holbergsg. 28B³ K ☎ By1328u

Rugh H Chr. Bogtrykker Tudskærv. 11 Vanl.
- Christine Enke e. Forretningsf. Hellerupv. 15 A¹ Hell. ☎ Hell. 2467x
- Georg Gross. Strandparksv. 1³ Hell. ☎ Hell. 2399

Ruhe Viggo Ingeniør Rebekkav. 34³ Hell.

Rukjær R Repræsentant Hornbækg. 8⁸ L ☎ Gh. 3940v

Rukov Carl F Hansen Benzinforhdl. Ved Hallerne V ☎ By 8778 Bp. CLIbsens V. 20 Gjentofte
- Hans Fuldm. u. Magist. Gl. Kongev. 4¹ V

Rullefabrikken Fix v. E J Petersen Mimersg. 56 L ☎ Tg. 3158

Rump Gudmund Gross. Frederikssundsv. 106A⁸ L ☎ Tg. 5039
- C D Højesteretsdommer Tagesbakke 3 Gjentofte ☎ Gjent. 506
- Harald Ing. Kornv. 4 Charlottl. ☎ Ordr. 26
- Johannes Ingeniør MB. Puggaardsg. 2¹ V ☎ Cent. 8806 & By 3016
- J M Kaffehdl. Borups Allé 107 L ☎ Gh. 6404
- Inger Frue Musiklærerinde Paa Bjerget 22¹ L ☎ Tg. 1825y
- Uffe Overassist. v. Kbhvns Vandforsyning Toftegaards Allé 16¹ Valby ☎ Vb. 2735
- Helene fh. Rektor Einar Holbølls V. 3 Charlottl. ☎ Hell. 3102

Runa Johannes Agenturforr. Kirkevænget 2⁴ Valby ☎ Vb. 2824

Runchel Harald Restaurator Nørrebrog. 110 N ☎ N 1654

Rundberg Louis Tegner Østerdalsg. 6⁴ S

Runden F V Fuldm. i. Strandstr. 22² K
- Wilhelm Gross. Hørkram en gros i. Strandstr. 22 K ☎ Cent. 1686

Rundetaarns Dame-& Børnekonfektionsmag. v. Axel Andersen Landemærket 19 K ☎ By 7044
- Kaffebod ved A P C Andersen Gothersg. 14 K ☎ Palæ 622

Rundin Louise Enkefrue Classensg. 43³ Ø ☎ Ø366y

Rune C Ingeniør Cand. polyt. St. Annæ G. 24 D K ☎ Am. 2270
- H J M Kommunelærer Havneg. 51² K

Runeklint P R Redaktør R. Schacksg. 3¹ K ☎ Cent. 7586

Runeskjold G Gross. Aabenraa 29 K ☎ By 8407 Postkonto 4529 Bp. Lipkesg. 23² Ø ☎ Ø 616x

Runestad Axel Malerm. Sophiev. 8 Holte ☎ Holte 896

Rung Eva Frue Gothersg. 29³ K ☎ By 444x
- M Oberstinde Frederiksv. 47⁸ F ☎ Gh. 1444y
- Wm. Prof. v. polyt. Læreanst. R. DM. Kansleg. 6¹ Ø ☎ Ø 6248
- Otto Protokolsekr. ved Højesteret Forfatter R. Havneg. 7³ K ☎ By 4651

Rung-Keller P S Organist kgl. Konservatorielærer R. MI & A. Islands Brygge 17³ S ☎ Am. 381y

Rungby S Fugl Cand. jur. Amagerbrog. 29⁵ S ☎ Am. 5660
- SF Ingeniør Cand. polyt. Venusv. 14 Søborg ☎ Søb. 1023

Runge Marx Bygningskonduktør Mindev. 7 Søborg ☎ Søb. 782
- Edv. Kommunelærer Juliane Maries V. 22K Ø
- Johannes Konditor Godthaabsv. 12 F ☎ Gh. 1445y
- Aug. Repræsentant N-Fasanv. 128³ F ☎ Gh. 3126y
- Johannes Repræsentant Korsørg. 37⁴ Ø ☎ Ø 1157y

Rungwald L J Bogholder Præstegaards Allé 20 Brh. ☎ Bella 1028
- Waleska Enke e. Juvelér N-Fasanv. 33A² F ☎ Gh. 3462x
- Helge Skuespiller N-Fasanv. 33A² F ☎ Gh. 3462x

Rungvig M Dameskrædderinde Frederiksborgg. 42³ K ☎ By 8834

Runo Peter fh. Direktør Ellevadsv. 16 Charlottl. ☎ Ordr. 1485

Runov J E Chokoladefabr. Gross. (J E Runov, fh. C Rønning's Eftf.) Gl. Kongev. 171³ V
- J E, fh. C Rønning's Eftf. Chokoladevarefabrik Mathildev. 22 F ☎ Gh. 6720

Runoz, Specialfabrik for Fyldeblyanter ved Siemsen & Jørgensen Rygaards Allé 9-11 Hell. ☎ Hell. 2846

Runøe JL Fuldm. Nøjsomhedsv. 5⁴ Ø ☎ Ø5334

Rusch Helene Frue Rathsacksv. 24 V ☎ V 6060v

Russ F E Blikkenslagerm. Ved Stationen 18 Kastrup ☎ Kastrup 68

Russell D E Forstanderinde N-Frihavnsg. 27⁴ Ø ☎ Ø 8v

Russia ved A Jakobsen Skotøjsforr. Hyskenstr. 3 K ☎ By 7847

Russisk Asiatisk Kompagni, Akts., Toldbodg. 18 K ☎ Cent. 861
- Benzin Import v. Axel Nielsen & Brødr. Ranfelt Hospitalsv. 8 F ☎ Cent. 9424 & Gh. 4161
- Import Syndergaardsg. 7 V ☎ Cent. 8854 & 8855 Telegramadr. „Serimner"
- Kaviar Import ved Aage Jensen, Gammeltorv 10, 12 K ☎ Cent. 13088

Rust Dagmar Manufakturhdl. Kildevældsg. 21 Sø ☎ Ryv. 1685

Rustad E Frue Strandv. 136 C² Hell. ☎ Hell. 1760

Rutoft Edwin Repræsentant Julius Bloms G. 1³ L ☎ Tg. 1860

Rutzke Herman I M Distriktsformand v. Kbhvns Vej- & Kloakanl. Slagelseg. 7⁵ Ø ☎ Ø 3007x

Rutzou Poul & Co., Akts., Firma se Rützou

Ruud's Ole N Eftf., NC Jeppesen Fabr. Ejderstedg. 14 V ☎ Cent. 15028

Ruus M K Enkefrue (Kbhvns Læstefabr.) Vesterfælledv. 13 V
- Andr. Fuldm. Buddingev. 26B Lyngby ☎ Lyngby 1013
- P Gross. Løjtn. Amagerfælledv. 15⁴ S
- B Hjemmebageri Vesterbrog. 165 V ☎ Eva 1715 Bp. Henrik Ibsens V. 49⁸ V
- R C Mel- & Grynforr. Gl. Kongev. 101A⁴ V

Ruusunen Erik Translatør Aaboulevard 68⁵ N

Ry, Akts., Bluseforr. Istedg. 69 V ☎ V2460y

Ryager Carl Forretningsbestyrer St. Annæ Pl. 10¹ K

Rybak L R Agenturforr. Fredh. Kan. 1 K ☎ By 7303 Bp. Kongedybet 16⁵ S ☎ Am. 329

Ryberg Harald Husejer Søtorpv. 1 Rødovre Valby ☎ Rødovre 65
- Sven Kapt. kgl. Translatør i Fransk R. Frederiksborgv. 173 L
- Ida Manufakturhdl. Blaagaards Pl. 1 N ☎ N 5268 Bp. Jakob Dannefærds V. 6⁸ V
- Hugo Redaktør Sølvg. 102⁸ K ☎ By 2610
- Carla Tandtekniker Sølvg. 102⁸ K ☎ By2610

Rybner Ove Cand jur. N-Søgade 49B⁴ K
- Jørgen Ingeniør Afdelingschef v. Geodæt. Inst. Cand. polyt. Syvens Allé 2³ S ☎ Am. 2049y

Rübner-Petersen Th. Afdelingschef Kristian Zahrtmanns Pl. 76[S] [F] ▯ Gh. 2295
- Kai Assist. P G Ramms Allé 15[4] [F] ▯ Gh. 3278y
- Erik Cand. pharm. Borups Allé 137[S] [L] ▯ Gh 3256y
- Anna Enke e. Skoledir. Mathildev. 4[S] [F] ▯ Gh. 3009y
- Else Frue Fridtjof Nansens Pl. 5[S] [Ø] ▯ Ø 1015y
- G Gartner Ryvangs Allé 12 [Sø]
- Volmer Repræsentant Korsørg. 35[1] [Ø] ▯ Ø 168y

Rübner-Wissing Chr. Gross. Blaagaardsg. 49[2] [N] ▯ N 799x

Rybo Astrid Frk. Viceinspektrice Amagerfælledv. 49 [S] ▯ Am. 2346x

Ryborg E V Formand f. Forsikringsfunkt. Fagforen. Holmev. 5 Søborg ▯ Søb. 280
- A S Hørkr. Jægersborgg. 15 [L] ▯ Tg. 1269y
- H P Stolefabr. Titang. 1 [L] ▯ Tg. 2871

Rybøl Aage Inspektør Kronprinsesse Sofies V. 23[3] [F] ▯ Gh. 981y

Ryd A H fh. Kommunelærerinde Dronninggaards Allé 31 Holte
- V H Statsmeteorolog Dr. phil. Dronninggaards Allé 31 Holte ▯ Holte 761

Rydahl C J Gross. Nyelandsv. 83[S] [F]
- A B Ingeniør Julius Thomsens G. 22[3] [V]
- Carl Koncertmester S-Boulevard 106[S] [V] ▯ V 3467
- P Sadelmagerm. Gimles Allé 13[S] [S] ▯ Am. 1897v

Rydberg Johanne Enkefrue L I Brandes Allé 7[2] [V] ▯ N 7538
- Rich. Kontorchef Aaboulevard 7[3] [V] ▯ N 6525
- J G V Værkmester i Hærens tekn. Korps DM. Mellemvangen 22 Brh.

Ryde M Assurandør Vesterfælledv. 61[4] [V] ▯ V 7198
- A J Trafikkontrollør v. Statsb. Amagerfælledv. 43[5] [S]

Ryder O E Frøken Afdelingschef Heklas Allé 9 [S]
- M Arkitekt Nattergalev. 3[2] [L] ▯ Tg. 5016v
- Ida Enke e. Direktør Kastelsv. 10[S] [Ø] ▯ Ø 2426x
- K H H Enkefrue Holbergsg. 7[2] [K] ▯ By 8028
- Vilh. Læge R. Nytorv 5[2] [K] (12-1) ▯ Cent. 4333
- P S Overassist. v. Statsb. Grundtvigsv. 5[2] [V] ▯ V 6760x
- K Joh. Repræsentant Kjeldsgaardsv. 44[3] Valby ▯ Vb. 315x

Rydgaard Frode Overkirurg Bredg. 3 [K] ▯ Cent. 13178 Konsultation i Kirurgiske Sygdomme daglig Kl. 1-2 Bp. Amagerbrog. 30[4] [S] ▯ Am. 5642

Ryding Oscar Bygningskonduktør Kjærstrupv. 27[S] Vanl. ▯ Damsø 1629
- Kamma Enkefrue Fuglegaardsv. 9 Gjentofte ▯ Gjent. 716
- Martine Konfekturehdl. Lykkesh. Allé 26[S] [V] ▯ V 6680v
- Chr. Mejeriejer Middelfartg. 4 [Ø] ▯ Ø 5614
- S Murerm. Dronninglundv. 9[2] Vanl. ▯ Damsø 544
- Jul. C Snedkerm. St. Hans G. 24 [N] ▯ N 177x Bp. Nansensg. 75[S] [K]

Rüdinger S Ingeniør Cand. polyt. St. Kjelds G. 29[4] [Sø] ▯ Ryv. 1071x
- E N M Kommandør K. DM. Overg. o. V. 62[1] [K] ▯ Am. 6947
- Agnes Violinistinde Ø-Farimagsg. 9[S] [K] ▯ By 5328v

Rydmann Carl Malerm. Gasværksv. 9 [V] ▯ Cent. 4105 Bp. Sigbrits Allé 15[2] [S] ▯ Am. 1144y

Rydskov M J Skomagerm. Toftegaards Allé 20 Valby Bp. Kjeldsgaards 24[S] Valby

Rye C Afdelingschef Borthigsg. 12[3] [Sø]
- Holger Arkitekt Normasv. 17 Valby ▯ Vb. 2470
- B G Arkivar Trekronerg. 23[S] Valby ▯ Vb. 1252y
- Olaf Bankkasserer Ahlmanns Allé 21 Hell. ▯ Hell. 80
- Hans Cand. jur. Underdir. i Privatb. R. Richelieus Allé 3 Hell. ▯ Hell. 1323

Rye & Co. Damekonfektionshdl. Amagerbrog. 29 [S] ▯ Am. 7729
- J Damekonfektionshdl. (Rye & Co.) Syvens Allé 3[3] [S]
- Knud Disponent Nørrebrog. 185[3] [L]
- Gudrun Frøken Øresundsg. 17[1] [Ø] ▯ Ø 4312v
- C H Generalmajor Generaltøjmester K. DM. Herluf Trolles G. 23[4] [K] ▯ Cent. 2222
- Erik Gross. st. Kongensg 40H [K] ▯ Cent. 13862 Bp. Kanslerg. 6[S] [Ø] ▯ Ø 8062
- O Frøken Gross. (Richard Laybourn & Co.'s Eftf.) Mikkelbryggersg. 1 [K] ▯ Cent. 8031 Bp. Nørrebrog. 185[3] [L] ▯ Tg. 583v
- Hjalmar Ingeniør Cand. polyt. Nørrebrog. 200 A[4] [L]
- Torben Ingenlør Ahlmanns Allé 21 Hell. ▯ Hell. 80
- Olaf Kapt. Kmjkr. Ole Olsens Allé 26 Hell. ▯ Hell. 4151
- 's Jens Eftf. Trikotagehdl. st. Kongensg. 41 [K] ▯ Palæ 1600
- Jørgen Urtekr. Strandboulevarden 145 [Ø] ▯ Ø 82

Ryefelt P M Wichmann Skolebestyrer Godthaabsv. 69[2] [F]

Ryel Otto Direktør Njalsg. 1[3] [S] ▯ Am. 3697
- Volmer Repræsentant Godthaabsv. 32A[1] [F] ▯ Gh. 6659

Ryesgades Kino Ryesg. 51 [Ø] ▯ N 7195
- Læderhdl. v. Otto Jørgensen Ryesg. 41 [Ø] ▯ N 4180v
- Manufaktur- & Trikotageforr. ved Clark & Rasmussen Ryesg. 1 [N] ▯ N 115y
- Tapet- & Farvehdl. ved Carl F Hansen Ryesg. 59 [Ø] ▯ Cent. 6878

Ryeskov H Forretningsbestyrer Strandv. 112 Skodsborg

Rygaard Anton fh. Blikkenslagerm. Degnemose Allé 15 Brh.
- Niels T Ejendomshdl. N-Farimagsg. 48[2] [K]
- Dagmar Enkefrue Kirketorvet 11 Gjentofte ▯ Gjent. 1254
- Johanne Enke e. Gross. Ved Kildevældskirken 5[1] [Sø] ▯ Ryv. 3981y
- F B Gross. Maria Kirkepl. 4[3] [V] ▯ V 3070
- & Jensen Gross. Manufakturagentur Tornebuskeg. 1 [K] ▯ Cent. 3133
- V fh. Malerm. Odenseg. 16C[4] [Ø] ▯ Ø 2995y

Ryge Svend Bogholder Schlegels Alle 11[S] [V] ▯ V 1134x
- Inger Torup Frue Tandlæge N-Farimagsg. 61 [K] ▯ Cent. 11045 (10-4)

Ryge-Jensen Eigil Cand. jur. Sekretær Vesterbrog. 44[2] [V] ▯ V 8555
- Charlotte Enke e. Varemægler V-Voldg. 86[2] [V] ▯ By 6259

Ryhl Vald. Repræsentant Engelsborgv. 15 Lyngby ▯ Lyngby 571

Ryholt Ane Frue (Det franske Køkken) Gl. Kongev. 98[5] [V]
- Olga, Akts., Modehdl. Strandv. 151 Hell. ▯ Hell. 3585
- J P Slagterm. Værnedamsv. 10 [V] ▯ Cent. 7055, 7098 & 7099 Bp. Gl. Kongev. 98[5] [V]

Ryland Th. Fotograf S-Boulevard 43 [V] ▯ V 6117x

Rylander Ossian Direktør Strandv. 110[3] Hell. ▯ Hell. 1390
- H Ingeniør Cand. polyt. Strandv. 110[3] Hell. ▯ Hell. 1390

Ryle Carl Slagterm. Syndergaardsg. 21 [V] ▯ By 3644 Bp. Godthaabsv. 4[2] [F] ▯ Gh. 7675
- H Slagterm. Amagerbrog. 186 [S] ▯ Am. 1770 Bp. Amagerbrog. 277 [S] ▯ Am. 3303
- Harald Slagterm. Turesensg. 16 [K] ▯ By 4897 Bp. Guldbergs Pl. 12[4] [N]
- P J Slagterm Blaagaardsg 13[4] [N] ▯ N 2789y
- V Vognmand Guldbergs Pl. 12[4] [N] ▯ N 6281

Rümenapp C Kørelærer Konstruktør Svend Trøsts V. 6[S] [V] ▯ V 4535
- S Mekaniker Tingv. 48 [S] ▯ Am. 4632

Rynge L Kontorbestyrer Søborg Hovedg. 86 Søborg ▯ Søb. 996

Rynæs Georg Overretssagf. Raadhusstr. 4 [K] ▯ Cent. 13711 Bp. Kochsv. 33[S] [V] ▯ V 5369y

Ryom Thora Frue Rebekkav. 47[S] Hell. ▯ Hell. 4239

Rysgaard Jens Cand. mag. Lykkesh. Allé 35[1] [V] ▯ hemmeligt Nr.
- M N Fabrikbestyrer Prags Boulevard 6[1] [S]

Rüssel A Kommunelærerinde Margrethev. 19 Hell.
- Else Anna Sygeplejerske Gasværksv. 12E[3] [V]

Ryssel V Frue Klkollektrice Vesterbrog. 37[2] [V] ▯ V 1342y
- Julius Snedkerm. Møbelhdl. Oehlenschlægersg. 40 [V] ▯ V 913y Bp. Mariendalsv. 50 B[4] [F]
- Th. Edv. Snedkerm. Resedav. 5[1] Gjentofte

Rüssell Agnes Afdelingschef Forhaabningsh. Allé 17 C[1] [V] ▯ Eva 737v

Ryt-Hansen William Prokurist Peder Lykkes V. 39 [S] ▯ Am. 4841x
- Chr. Snedkerm. Oldermand Chr. d. 2. Allé 5 [S] ▯ Am. 1903
- L Snedkerm. Oxford Allé 68 [S] ▯ Am. 232

Rytkjær Carl Skotøjsreparatør N-Fasanv. 42 [F] ▯ Gh. 4005

Rütt Oskar Gross. Nygaardsv. 45[2] [Sø]

Rüttel D H Kommunelærerinde Nansensg. 90[3] [K]

Rytter Svenning Byretspræsident fh. Justitsminister M L. K. Niels Juels G. 3[2] [K] ▯ By 6082
- Aage Forretningsf. Dronn. Olgas V. 2[2] [F] ▯ Gh. 5368x
- Poul Kunstmaler Billedhugger Edv. Falcks G. 3[5] [V] ▯ By 5013y
- R P Musiker DM. Kærmindev. 5 Gjentofte ▯ Gjent. 1140
- C M Overassist. Ranunkelv. 12 Gjentofte ▯ Gjent. 1015
- Emil Overassist. Kærmindev. 34 Gjentofte ▯ Gjent. 268
- Max Pianist Peder Skrams G. 1[4] [K] ▯ By 2110u

Rytteriet, se Afd. V Real-Register

Rüttgers J Arkitekt Maria Kirkepl. 4[4] [V] ▯ V 5094x
- C A Husejer Schønbergsg. 18 C [V] ▯ V 2483y

Rytting Svend Gross. Løjtn. Stationsv. Dragør ▯ Dragør 270

Rützebeck Julius Fabrikant (Slagterimaskinfabr. Dan) Strandv. 180 Charlottl. ▯ Ordr. 323
- V M Kommunelærerinde Cand. phil. Kong Georgs V. 32 [F]
- Holger Viceskoledirektør Cand. jur. Forfatter Kong Georgs V. 32 [F] ▯ Gh. 319x

Rützou & Olsen Automobilreparatører St. Hans G. 3 [N] ▯ Cent. 11425
- T A N Bibliotekar Østerbrog. 84[SD] [Ø]
- Hans Ejendomsmægler Peter Bangs V. 60[2] [F] ▯ Cent. 14177
- Margrethe Frue Odenseg. 4[4] [Ø] ▯ Ø 408y
- H Frøken Vodroffsv. 51[3] [V] ▯ N 3811x
- F V Gross. Agenturforr. Studiestr. 49[3] [K] ▯ By 4455
- **Poul Rützou & Co., Akts.**, Gross. Smøreksp. Stottenbergsg. 9 [V] ▯ Cent. 871 & 15872 Telegramadr. „Poulrützou"
- C V fh. Købmand Peter Bangs V. 60[3] [F]
- L Tapetserer Fælledv. 19 [N] ▯ N 1489 x
- L R Tømrerm. Lykkesborg Allé 3 Søborg

Ryum T J Overmaskinm. Finsensv. Frdbg. Elektricitetsværk [F] ▯ Gh. 2925

Ryvald Oscar E Gross. Lindersvold Allé 14 Vanl. ▯ Damsø 1160

Ryvang Køkkenudstyrsforr. v. Johs. Nielsen Strandv. 15 [Sø] ▯ Ryv. 1863
- Skotøjsmag. v. Emil Johansen Strandv. 31 [Sø] ▯ Ryv. 762 y
- Sodafabrik v. Carl Christiansen Lyngbyv. 170 [Sø] ▯ Ryv. 3591

Ryvang-Kiosk v. Marie Frederiksen Lyngbyv. 62 [Sø] ▯ Ryv. 3107

Ryvangslageret v. E Wolsing Urtekramforr. Thomas Laubs G. 1 [Sø] ▯ Ryv. 2562

Ryyd P Ekspeditionssekr. i Indenrigsm. Cand. jur. R. Amalieg. 25[1] [K] ▯ Palæ 3836

Ryø Holger Ingeniør Cand. polyt. Amagerbrog. 20[S] [S] ▯ Cent. 8029
- Magda Frue Sanglærerinde Klkollektrice Sindshvilev. 6[3] [F] ▯ Gh. 5570 v.

Ræbild O Enke e. Prokurist Strindbergsv. 67 Valby ☎ Vb. 37
- Olga Enkefrue Rothesg. 2S [Ø] ☎ Ø 4955x
- Niels Forretningsf. Pile Allé 17A¹ [F] ☎ V 1589u
- H Gross. Vimmelskaftet 36 [K] ☎ Palæ 1146 Bp. Østerbrog. 84³ [Ø] ☎ Ø 6660
- Hans Ingeniør Overg. o. V. 106S [K] ☎ Am. 252

Ræder Hans Bibliotekar Dr. phil. MVS. Dalgas Boulevard 29³ [F] ☎ Gh. 3346x
- Gustav Bogholder Gl. Jernbanev. 28⁴ Valby
- Alvilde Forstanderinde PeterBangs V. 1 [F]
- J C Læge Gammeltorv 10 [K] ☎ By 4591 Medicinske Sygd. Spec: Hjerte-, Nyre- og Stofskiftesygd. samt Børnesygd. (1-2) Bp. Nyvej 17² [V] ☎ V 3103

Ratner Wilhelm Maskinforhdl. St. Markus Allé 4,6 [V] ☎ Cent. 4569 Bp. VodroffsTværg. 4³ [V] ☎ V 258y

Rævskjær C C Cand. jur. Hornbækg. 10² [L]

Røber-Christensen V Læge Frederiksborgg. 41 [K] ☎ By 2132x (12-2) Bp. Skovbogaards Allé 14 Valby ☎ Vb. 2018

Røboe Georg Assist. Valdemarsg. 33² [V] ☎ V. 6954 x

Rød Chr. G Malerm. Lybækg. 23 AS [S]
- Martin J Malerm. Lyneborgg. 22BS [S]

Røde
- **Dansk Røde Kors** Sygeplejebureau, Ved Stranden 2² [K] ☎ Cent. 787
- Kro Teater Øresundsv. 35 [S] ☎ Am. 2 se Afd. V Real-Register u. Teatre
- Lygte v. P Madsen Sengeudstyrsforr. Krystalg. 24 [K] ☎ Palæ 1180

Røder Brødr. Chr. & H Cementvarefabr. Triumfv. 73 Lyngby ☎ Bagsværd 141
- A elektr. Install. Nørrebrog. 58 B [N] ☎ N 7725
- L elektr. Install. (Røder & Mortensen) Vald. Holmers G. 5 [Sø] ☎ Ryv. 984y
- & Mortensen elektr. Install. Gl. Kongev. 92 [V] ☎ Cent. 12832 & Eva 1821
- C F Ingeniør Ejgaardsv. 26 Charlottl. ☎ Ordr. 1933
- O A Ingeniør Solgaarden 32⁴ [Sø]
- Knud Postassist. Helgesv. 17¹ [F]
- M Restaurator Prinsesseg. 59 [K] ☎ Am. 4479
- H C Skibsfører Kildegaardsv. 4S Hell. ☎ Hell. 3998

Rødgaard Moritz Fuldm. Hollænderdybet 14³ [S] ☎ Am. 7494
- Holger Gross. Møntg. 21 [K] ☎ Cent. 7757 & 7656 Bp. Strandboulevarden 3¹ [Ø] ☎ Ø 77

Rødovre Farve- & Materialhdl. v. J P M Jørgensen Roskildev. 250, 252 Rødovre Valby ☎ Rødovre 3
- Kirke, Præster, Kordegnekontor m. m. se Afd. V Real-Register
- Kolonialmagasin v. N P Nielsen Roskildev. 329 Rødovre Valby ☎ Rødovre 97
- Kobmandshdl. v. A Baunsgaard Rødovrev. Rødovre Valby ☎ Rødovre 51
- Manufakturforr. v. E Schliemann Ovrev. 6 Rødovre Valby ☎ Rødovre 158
- Maskinsnedkeri ved H O Sørensen & A Efferbach Jensen Roskildev. 286 Rødovre Valby ☎ Rødovre 157
- Sæbefabrik ved E Linder Madsen Schweizerdalsv. Rødovre Valby ☎ Rødovre 26

Røds-Hagen Carl Skomagerm. Toldbodv. 1 [K] ☎ Palæ 682x Bp. Fiskedamsg. 27 B³ [Ø]

Rødseth Einar B, Akts., Assuranceforr. Ny Toldbodg. 33 [K] ☎ Cent. 14899
- Henny Enke e. Skibsreder Høyrups Allé 2⁴ Hell. ☎ Hell. 3504x
- E B Skibsreder (Sundby & Rødseth) Marskensg. 4² [Ø] ☎ Ø 7614

Rødsgaard-Mathiesen H Arkitekt Struensg. 37² [N] ☎ N 4190x

Rødtjer C M Enkefrue Willemoesg. 75³ [Ø] ☎ Ø 8746
- Ellen Frue Løvenborgs Allé 4 Gjentofte ☎ Gjent. 487
- Joh. Fuldm. i Landmandsb. Thingvalla Allé 8² [S] ☎ Am. 7867 u
- Orla Gross. Rathsacksv. 1³ [V]

Rødtjer Th. Frøken Linnedsyerske Kronprinsesseg. 44S [K]
- C F Smedem. Gas- & Vandm. Peder Skrams G. 8 [K] ☎ By 2278
- V Smedem. Gas- & Vandm. PederSkrams G. 8 [K] ☎ By 2278 Bp. Fortunv. 15 Charlottl ☎ Ordr. 3073

Rødtness J Overjordemoder v. Rigshosp. Juliane Maries V. 10 [Ø] ☎ N 1482

Røe Christian Ingeniør F F Ulriks G. 34¹ [Sø]

Røen Olaf Bogholder l. Strandv. 18AS Hell. ☎ Hell. 3239

Røers Willy Assist. i Nationalb. PeterBangs V. 59⁴ [F] ☎ Gh. 1835v
- Wald. Forretningsf. Herluf Trolles G. 28¹ [K] ☎ By 428 y

Røes H A Repræsentant Sørbiensg. 4⁵ [S] ☎ Am. 5564 x

Røge O F Forretningsbestyrer Vangedev. 132 Gjentofte
- Heinrich Fuldm. Carl Lunds G. 24⁵ [S] ☎ Am. 5772y

Røgen Paul Bogholder Collinsg. 7S Ø

Røgenæs N Skibsreder Gjentofteg. 55 Gjentofte ☎ Gjent. 1598 Bp. Maltegaardsv. Stabat Gjentofte ☎ Gjent. 49
- A Skomagerm. Gl. Jernbanev. 35¹ Valby

Røgilds Osvald Kreaturkomm. Halmt. Kvægtorvet 36-38 [V] ☎ Eva 553 Bp. S-Boulevard 99e [V] ☎ Eva 554

Røgind O Th. Boghdl. Carit Etlars V. 12³ [V]
- J CJ fh. Ekspeditionssekr. R. N-Farimagsg. 31³ [K] ☎ By 1240v
- Anna Forstanderinde Classensg. 70⁵ [Ø] ☎ Ø 7175
- Emmy Frue Solsortv. 97 [F] ☎ Gh. 127
- Elise Frøken Paludan Müllers V. 9³ [V] ☎ V 2192x
- C Kommunelærerinde Vesselsg. 2¹ [N] ☎ N 1338y
- P O Kontorchef i Finm. R. Rønnebærv. 11 Holte ☎ Holte 795
- Carl Kunsttegner Amagerbrog. 8² [S] ☎ Am. 2890y
- Sven Lektor v. Polyt. Læreanst. Cand polit. M F K. Steenstrups Allé 13⁴⁻⁵ [V] ☎ N 6811
- J M C Pastorinde Carit Etlars V. 12¹ [V] ☎ V 1255u

Røg-Salt Kompagniet Gjentofteg. 47 Gjentofte ☎ Gjent. 13

Røhl J Vald. Manufakturhdl. Søtoften 25 Gjentofte ☎ Gjent. 472

Røhling F H Guide i Generalst. Artilleriv. 46¹ [S] ☎ Am. 920x
- Harald Translatør st. Kongensg. 57² [K] ☎ Palæ 4230

Røhlings NM Furagehdl. Callisensv. 46 Hell. ☎ Hell. 1147

Røhman W E Cigarfabr. Lyneborgg. 22² [S] ☎ Am. 3704

Røhmann Rud. Ingeniør Ahrensbergsg. 4¹ [S] ☎ Am. 3876

Røhrs Julius fh. Entreprenør Baldersg. 46 [L]

Røikjær Jenny H M Restauratrice Nyelandsv. 26S [F] ☎ Gh. 45
- H I Tømrerm. Baggesensg. 28A¹ [N]

Røjbek Jens Murerm. Solitudev. 5A¹ [N] ☎ N 5774

Røjel Caroline Kommunelærerinde Lærkev. 1 [L]
- Johs. Skolcinsp. Lærkev. 1 [L] ☎ Tg. 3057

Røjgaard J H Assist. Halfdansg. 22² [S] ☎ Am. 6889y

Røjkjær K Kommunelærer Mars Allé 11 Søborg

Røjtler Aage Gross. Fragariav. 1S Hell. ☎ Hell. 4401

Rølling Inger Enke e. Glarm. Collinsg. 9⁴ [Ø] ☎ Ø 6843
- Chr. Prokurist Nørrebrog. 124³ [N] ☎ N 2728

Rømeling Henry v. Direktør Cand. pharm. Frdbg. Allé 68² [V] ☎ Eva 1839
- Louis v. Gross. L I Brandes Allé 17¹ [V] ☎ N 5960
- Carl Toldkontrolør Rebekkav. 41² Hell. ☎ Hell. 4416y

Römer Elisabeth Frøken Østerbrog. 130² [Ø]
- Marie Frøken Østerbrog. 130² [Ø]

Rømer Hilda Frue Arkitekt Gjentofteg. 56E³ Gjentofte ☎ Gjent. 1512

Rømer Christian F Bog- & Papirhdl. (Frm. Christian F Rømer) Nyv. 8 B [V] ☎ V 1008x
- Christian F Bog- & Papirhdl. Frm. Skinderg. 29 [K] ☎ Cent. 3828 & 6728
- Ove Bog- & Papirhdl. (Christian F Rømer) J M Thieles V. 2 A² [V] ☎ N 1958y
- Ivan Ibsen Bogholder Gl. Jernbanev. 1 BS Valby ☎ Vb. 2429y
- Kay E Disponent Lyøv. 19¹ [F] ☎ Gh. 1732v
- Ingeborg Enke e. Gross. Guldbergsg. 59² [N]
- W Enke e. Skibsmægler Valdemarsg. 4² [V] ☎ V 8528
- W Entreprenør Peter Bangs V. 144 Vanl. ☎ Damsø 1765 Bp. Finsensv. 44D³ [F]
- P Flytteforr. H C Ørsteds V. 13 [V] ☎ V 4327
- CH fh. Fuldm. v. Orlogsv. R. Fiolstr. 28A¹ [K]
- Johan Gross. Agenturforr. Glasv. 6 [L] ☎ Cent. 11082 Bp. H A Clausens V. 19 Gjentofte ☎ Gjent. 910
- V C Davitzen Ingeniør Cand. polyt. Mariendalsv. 54² [F]
- L F Kapt. R. Engtoftev. 3S [V] ☎ V 1783y
- V C Kapt. R. Stenosg. 7² [V] ☎ V 4206
- K C Kunstmalerinde Engtoftev. 3S [V]
- Marie Frue Modehdl. Istedg. 88 [V] ☎ V 1315y
- H C E Overmontør Sæbyholmsv. 26 Vanl. ☎ Damsø 598
- E R statsaut. Revisor Hornbækg. 5³ [L] ☎ Gh. 6815
- J Chr. fh. Skibsmægler l. Colbjørnsensg. 3² [V]
- Carl Snedkerm. Trianglen 3 [Ø] ☎ Ø 4403
- Knud Tandlæge Nørreg. 6 [K] ☎ By 8776

Rømer-Jensen K Direktør Taffelbays Allé 8 Hell. ☎ Hell. 1357
- K, Akts., Gross. Bredg. 63A [K] ☎ Cent. 5873 Postkonto 21714

Rømerdal Chr. Prokurist Jernbane-Allé 63¹ Vanl.
- P Gross. (Poul Rømerdal & Co.) Hessensg. 61¹ [S]
- Poul & Co. Værktøjs- & Maskinhdl. Halmt. 4 [V] ☎ Cent. 14925

Rømhild C Ingeniør Cand. polyt. Kongev. 53 Lyngby ☎ Lyngby 650

Rømler Chr. Maskinmester Sundv. 13S Hell. ☎ Hell. 2643x

Røn Kirstine Frue Østerbrog. 104¹ [Ø] ☎ Ø 7729

Rønager's Bogtrykkeri Dronn. Tværg. 9 [K] ☎ Cent. 13678
- Dagmar Enkefrue Blaagaardsg. 31B¹ [N] ☎ N 3487x
- Maria Enke e. Bogtrykker (Rønager's Bogtrykkeri) Østerbrog. 7⁴ [Ø] ☎ Ø 3762x
- Charles Overassist. Ved Kløvermarken 8² [S]
- Hans Skrædderm. Enghavev. 26 [V] ☎ V 2783y
- I C A Snedkerm. Willemoesg. 87² [Ø] ☎ Ø 1553y

Rønberg Martha Enke e. Gross. (Oluf Rønberg) N-Voldg. 48¹ [K] ☎ By 4451
- Oluf Gross. Frm. N-Voldg. 48S [K] ☎ Cent. 7276, 7256 & 7236 priv. ☎ By 4451
- Sophus Gross. Forchhammersv. 28³ [V] ☎ N 775
- Elisa Guldsmedeforr. N-Frihavnsg. 16 [Ø] ☎ Ø 55y
- C P Sølvsmed Kjøbmagerg. 52 [K] ☎ By 2539y Bp. Amsterdamv. 27 [S]

Rønborg E Hdlsgartner Røntoftev. 17 Søborg ☎ Søb. 202
- H Jul. Rentier Vandrev. 3 Hell. ☎ Hell. 4324

Rønbæk Niels P Lektor Cand. mag. Hollænderv. 19¹ [V]

Røndahl Dagmar Enkefrue Enghavev. 257¹ [V] ☎ Sydhavn 244x

Rønde RF Maskinmester Jens Munks G. 7⁴ [Ø] ☎ Ø 3042x

Røndorff S A Overretssagf. Gl. Kongev. 51¹ [V] ☎ Eva 2232

Rønhøj C Mekaniker Classsensg. 21 [Ø] ☎ Ø 8194

Rønkjær Chr. E Salgschef Hagens Allé 11 Hell. ☎ Hell. 999

Rønn Johanne Enkefrue Frederiksborgg. 19² [K] ☎ By 2819v
- Joseph Gross. Kattesund 2 [K] ☎ By 2520x Bp. Rørholmsg. 15⁴ [K]
- C Larsen Postassist. Nygaardsv. 58³ [Sø] ☎ Ryv. 3740

Rønn Ove Prokurist St. Jakobs G. 7[1] Ø Ø 3360
Rønnau E Adjunkt Cand. mag. Dosseringen 48[3] N N 6855
- J Kleinsmedem. Dosseringen 48[3] N N 6855
Rønne Gerhard Arkitekt Lipkesg. 5[4] Ø Ø 3714
- P Bankassist. Amagerbrog. 14[3] S Am. 7421
- Stig Bankbestyrer Nyelandsv. 80[S] F Gh. 7192
- Adolf Bog- & Papirhdl. Østerbrog. 35 Ø Cent. 5630 & 5629
- Flemming Cand. pharm. Samsøg. 8[4] Sø Ryv. 3067
- Kirstine Damefrisørinde Værnedamsv. 10e V Cent. 4035
- Dora Enke e. Fuldm. N-Frihavnsg. 14[1] Ø Ø 171x
- H M Enkefrue Odenseg. 13[2] Ø Ø 3162y
- Signe Enke e. Gross. Ribeg. 19[1] Ø Ø 3820
- Ejnar Fabrikant Haabets Allé 29[S] Brh. Bella 1447
- P T Fabrikinsp. Vibekeg. 16[1] Sø Ryv. 3320
- M Frue Farve- & Materialhdl. Amagerbrog. 160 S Am. 2780
- P Falk Forfatter Cand. theol. Vesterbrog. 98A[2] V Eva 2459x
- Erling Fuldm. Tustrupv. 3[1] Vanl.
- O & L Frøkner Falkoner Allé 46[1] F N 1836y
- Alex. Gross. Richelieus Allé 4 Hell. Hell. 1115
- & Christensen Gross. Ny Toldbodg. 6 K Cent. 13555 Postkonto 20191
- Erik Gross. (Rønne & Christensen) Hortensiav. 4 V Eva 32
- & Rønne Gross. Læder en gros Amalieg. 3 K Cent. 14200 & Palæ 3232
- **Rønne & Therchilsen's Eftf.** ved Peter Larsen Gross. Læder en gros Amalieg. 26 K Cent. 2120
- Mary Hjemmebageri Aalekistev. 195 Vanl Damsø 711
- C E Ingeniør (Mark Poulsen & Rønne) Valbygaardsv. 56[1] Valby Vb. 512y
- Einar Ingeniør Cand. polyt. V-Voldg. 109[2] V By 3708
- Svend H Ingeniør Veras Allé 7 Vanl. Damsø 768
- & Westergaard Ingeniører se Mark Poulsen & Rønne
- C Frøken Kommunelærerinde Frankrigsg. 2[3] S Am. 1818
- Svend Konservator v. d. kgl. Malerisaml. R. Sølvg. Kunstmuseet K Palæ 1149y Bp. Hortensiav. 4 V Eva 32
- Ove Kontorchef i Østtift. Kreditf. Cand. jur. Almev. 10 Hell. Hell. 3540
- Henning Overlæge Dr. med. Nytorv 3 K Cent. 1326 & 1327 (2-4) Bp. Vesterbrog 2B[3] V By 936x
- Jørgen Falk Pastor emer. Forfatter R. Lindev. 5 Klpbg. Bell. 170
- A Frøken Prokurist Holbergsg. 16[Mb.3] K By 3466
- I Prokurist St. Knuds V. 18[1] V V 1628x
- Holger Repræsentant Hospitalsv. 5[1] F Gh. 3779x
- Axel Snedkerm. Ligkistefabr. Gl. Kongev. 136,138 V V4183
- Svend Falk Tandlæge Vesterbrog. 40 V V 4932 (10-4 Mand., Torsd. till. 10-3, 6-7) Bp. Normasv. 11 Valby
Rønneberg Erling Konsul Direktør Østerbrog. 40[2] Ø Ø 6720
Rønnebro Chr. Restaurator Amagerbrog. 177 S Am. 6408 Bp. Elbag. 17[3] S Am. 6489
Rønnebæk Ch. Gross. Cykler en gros Frihavnen Manufakturhuset Ø Cent. 3650 Bp. Kildegaardsv. 1 Hell. Hell. 3131
- S Prokurist Ejderstedg. 2[S] V
Rønnel VG Læge Lyngby Torv 1 Lyngby Lyngby 865 (8½-9½)
Rønnenfelt E P Gross. Løjtn. (A E Christiansen & Co.) Ærøvej 1[3] F Gh. 7386
Rønnenfelt Harald Præst Kapellan v. Simeons K. Husumg. 2[2] L Tg. 2401x (10-11 undt. Tirsd., Fred. till. 6-7)
- O N Værkmester v. Statsb. Oehlenschlægersg. 20[3] V V 5002v
Rønnenkamp-Holst V J Landsdommer R. DM. N-Voldg. 8[3] K By 3024
Rønnest L Isenkr. Gl. Kongev. 96 V V 7455 Bp. Brohusg. 12A[4] N
Rønnfeldt L F Trafikinsp. v. Statsb. Frdbg. Allé 25[S] V V 1211v
Rønning A Apoteker Kongev. 23 Holte Holte 76
- Holger Bogholder Hallinsg. 10 Ø Ø2255y
- G W fh. Drejerm. Guldagerv. 29 Vanl.
- **P Rønning & Gjerløff, Akts.**, kem Fabr. Øresundsg. 26, 28 Ø Cent. 7717 & 7718 Grundlagt 1866 Postgiro Konto Nr. 221
- C & Co. Konfekturefabr. Løngangstr. 25 K Palæ 3679
- Christian Kreaturkomm. Carl Lundsg. 22[2] S Am. 1074
- I D Kreaturkomm. Grøndalsv. 63[1] F Gh. 2492
- Einar Oberst i Fodf. K. DM. Ordrupv. 15 Charlottl. Ordr. 3211
- A S Slagterm. Tingv. 30 A S Am. 5956
- Karl Tegnelærer Dalgas Boulevard 117[3] F Gh. 4868
Rønning-Jensen Erik Skrædderm. (Alfred Nielsen & Co.) Niels Hemmingsens G. 32[3] K By 931x
Rønnoe Alex Gross. Aarhusg. 85[1] Ø Ø 860
- Alex Co., Akts., Gross. Thorsg. 121 L Cent. 4510 Postkonto 1045
Rønnow V Bankfuldm. Exnersv. 48 Klpbg. Ordr. 1732
- Emil Cand. phil. Lærer Njalsg. 28B[3] S
- & Johansen, Akts., Cyklehdl. Farverg. 17 K Cent. 13426
- Emil Direktør R. DM. Bernstorffsg. 25[4] V By 7169
- Albert elektr. Install. (Lucifer) Genforeningspl. 4[S] Brh. Gh. 2272 & Gh. 3668x
- Caroline Enkefrue Bülowsv. 36 B[2] V N 308y
- Børge Fabrikant (Albion) Prags Boulevard 6[4] S Am. 2051v
- H Forretningsf. H C Ørsteds V. 58[2] V N 4077x
- Hans Fotograf Isafjordsg. 1[1] S Am. 6226x
- **Carl Rønnow** Gross. Amalieg. 37 K Cent. 7355 Bp. Odenseg. 5[2] Ø Ø 3233x
- E Havearkitekt Reberbaneg. 16[3] S Am. 7085
- Adolf A Instrumentmager Skinderg. 42[S] K Cent. 4304
- O G Overassist. Reberbaneg. 16[3] S Am. 7085
- Carl Skrædderm. Gaunøv. 19 Brh.
- C Th. Vaskeri Gl. Kongev. 33 V Eva 31 Bp. Vesterbrog. 128[4] V V 6415x
Rønnow-Petersen Ove Bogholder Aarhusg. 48[2] Ø Ø 8654
Rønsholt Edvard Repræsentant Otto Mallings G. 8[2] Sø Ryv. 2554
Rønsted
- **Karmark Rønsted** Landsretssagf. Hovedvagtsg. 2 K Cent. 33 & 9733 Postkonto 169 Bp. Amagerfælledv. 15[2] S Am. 7552
Røntoft Chr. Kriminalassist DM. Toftegaards Allé 19[4] Valby Vb. 651
Røper Ludvig Murerm. Gl. Kongev. 149[2] V V 2131x
Røper-Petersen W Gross. Aabenraa 5 K Cent. 9260 & 13060 Bp. Kronprinsesseg. 26[2] K Palæ 102
Røpke V Anlægsgartner Sofiev. 8 Lyngby
- Vilhelm Cand. mag. Joakim Larsens V. 2[1] F Gh. 4347
Rørbeck O fh. Postassist. Jægersborgv. 9 Lyngby
Rørbek J Installationsmester Rebekkav. 42[1] Hell. Hell. 3012y
Rørby M & E Frøkener N-Frihavnsg. 65[4] Ø Ø 8447x
Rørbye Kai Cand. pharm. Margrethev. 6[4] Hell. Hell. 3734x
- Kamma Cand. pharm. Nannasg. 20[4] L
Rørbye Marie Enkefrue Holger Danskes V. 51[S] F Gh. 3669y
- Erik Ingeniør Fredericiag. 30[3] K
- E H C Kapt. R. DM. Slagelseg. 6[4] Ø Ø 1013
- Elof Repræsentant Wilkensv. 26C[1] F Gh. 5338x
- G E F fh. Stationsforst. R., P G Ramms Allé 21[3] F Gh. 1969v
Rørbæk-Petersen V Afdelingschef N-Fasanv. 54[2] F Gh. 4022
Rørdal E F Gross. Odenseg. 20[2] Ø
Rørdam Georg Bankfuldm. Høstv. 4[S] Lyngby Lyngby 95
- Helge Boghdl. (Centralbogladen) Hobrog. 2[4] Ø Ø 8182
- I Cand. polit. st. Kannikestr. 9[2] K
- Arvid Ekspeditionssekr. u. Skatted. Cand. jur. & polit. Parkvænget 23 Charlottl. Hell. 3949x
- Emmy Enke e. Forlagsboghdl. Hobrog. 2[4] Ø Ø 8182
- Ellen Frue Classensg. 16[1] Ø
- Rigmor Frøken Kronprinsesseg. 46A[3] K Palæ 974x
- P Fuldm. v. Statsb. Cand. jur. Gyldenlundsv. 15 Charlottl. Ordr. 3237
- H Generalmajor Kmjkr. Kommandant i Kbhvn. K. DM. Østerbrog. 1 B[1] Ø Cent. 16140
- Holger Journalist Bakkev. 10 Brh. Gh. 3398x
- H N K Kapt. Kmjkr. Amanuensis v. Polyt. Læreanst. Dr. phil. R. Gl. Kongev. 121[2] V V 7914
- I Klkollektrice Ved Vænget 5 Ø Bp. Kronprinsesse Sofies V. 23[1] F Gh. 399y
- Kjeld Landsretssagf. Frederiksbergg. 1A K Cent. 923 Bp. Carl Baggers Allé 27 Charlottl. Ordr. 2825
- Kristian Prof. Dr. phil. R. DM. Schimmelmannsv. 44 Charlottl. Ordr. 2978
- Henning Prokurist Blegdamsv. 84[2] Ø
Rørdam-Holm Christel Frue Guldsmedeforr. Ny Østerg. 7 K Cent. 11829 Postkonto 23326 Bp. Rigensg. 23[1] K Palæ 316y
Rørding I Direktør Classensg. 23[4] Ø Ø7191
Rørfittings & Maskinfabr. Standard, Akts., Glentev. 59 L Tg. 2935
Rørby H J Prokurist Manøg. 7[2] Sø
Rørmark O A Smedem. Floras Allé 10 Vanl. Damsø 114
Rørmose K E Bogholder Ellegaardsv. 31 Gjentofte Gjent. 1487
- Knud Fuldm. Studsgaardsg. 70[1] Sø Ryv. 902
- Paul Fuldm. Østbaneg. 39[2] Ø Ø 7166
- A P Gross. Rørholmsg. 11[S] K By 1005
Rørsgaard A V Gross. (A V Rørsgaard & Co.) Carl Plougs V. 5[4] V Eva 1402
- A V & Co. Gross. Amalieg. 36 K Palæ 2600 & Palæ 2599 Postkonto 1670
Rørsø Helge Postassist. Gammelmosev. 69 Lyngby Søb. 521
Rørup F Forretningsf. Hans Tavsens G. 3[S] N
- N Forstanderinde v. K T A S. Dosseringen 30[1] N
Rørvig P Apoteker Fabrikant Stockholmsg. 49[2] Ø Ø. 6989
Rørværet Åbo ved P Olsen Brofogedv. 5 L Tg. 131 Postkonto 23959
Røs-Petersen Ove Ingeniør Viggo Rothes V. 3 Charlottl. Hell. 1343
Røscher C A Kollektrice Kingosg. 7[2] V
Røschke Axel Toldklarerer Svanholmsv. 18[1] V V 4343
Røsnæs B A Viceskoleinsp. Jægervangen 1 Gjentofte Gjent. 1204
Røssberg N Skrædderm. Jægersborg Allé 33 Charlottl. Ordr. 621 Bp. Emmasv. 5 Gjentofte Gjent. 516
Røssel Johan Bankassist. Søbakkev. 16 Holte
- O U Enkefrue Søbakkev. 16 Holte
- J Gross. Maskinforhdl. Frm. Howitzv. 51 F Gh. 862
- Knud Gross. Smalleg. 14 F Cent. 5790
- Aage Maskinforhdl. (J Røssel) Bogev. 5[S] F
- Poul Maskinforhdl. (J Røssel) Howitzv. 51 F Gh. 862

Røssel Vald. Maskinforhdl. Gross. Gl. Kongev. 33 [V] Cent. 5777 Bp. Amaliev. 23[4] [V] Eva 192
- Einar Mejeriejer Baldersg. 44 [L] Tg. 4632 Bp. Lejrev. 7 Brh. Bella 469
- Johan Restaurator Ryesg. 90 [Ø] Cent. 13570 Bp. Hedemannsg. 3 A[1] [Ø]
- Hans Slagterm. Haraldsg. 3 [L] Tg. 3701 Bp. Turesensg. 33 [K]

Røssell Kai Boghdlmedhj. Sallingv. 148[1] Vanl. Damsø 140
- Louise Enke e. Maskinfabr. Howitzv. 51 [F]

Røssing Helga v. Frøken Rothesg. 15[2] [Ø] Ø 651u

Røst Chr. Ingeniør Præstøg. 13[3] [Ø] Ø 382y

Røtkjær Kaj Modelsnedker Vedbækg. 4 [L] Tg. 1612 Bp. Blaagaardsg. 2[2] [N]

Røvik F Adjunkt Cand. mag. Kærvangen 17 Gjentofte Søb. 1178

Saaby Poul Afdelingschef Willemoesg. 50[2] [Ø] Ø 4175x
- Th. Fr. Postvagtmester DM. Ø-Farimagsg. 69[2] [Ø] Ø 550v
- Henning Prokurist Norasv. 10 Charlottl. Ordr 1706
- I A Restaurator V-Voldg. 6[3] [V] By 2657y

Saaby-Jørgensen J Bankassist. Trondhjemsg. 10[3] [Ø]

Saabye A E Agenturforr. Chr. d. 2. Allé 6 [S] Am. 764y
- Rich. Fabrikant Frankrigsg. 7[2] [S] Am. 1438x
- P Listov Faktor Aarhus Pl. 2[1] [Ø] Ø 6578
- M B Frue Rolighedsv. 5[2] [V]
- E M Fuldm. Tietgensg. 70[3] [V]
- Hans Krag Fuldm. Fælledv. 1[3] [N] N 5838
- S Glarm. Classensg. 22 [Ø] Ø 4881v Bp. Classensg. 11A[1] [Ø]
- Alfred Gross. Vendersg. 14 [K] Palæ 319 & Palæ 188 Bp. Dalgas Boulevard 48 [F] Gh. 2872
- Orla Gross. Vodroffs Tværg. 2[4] [V] V 5731y
- August Ingeniør Vimmelskaftet 42 A [K] By 8502 Bp. Hvidkildev. 113 Brh. Gh. 6254
- Johs. Ingeniør R. (J Saabye & O Lerche) Rosenv. Allé 33 [Ø] Ø 501
- **J Saabye & O Lerche** Ingeniører & Entreprenører Rosenørns Allé 1 [V] Cent. 2658 & 2678 Telegramadr. „Saabyelerche"
- O F Ingeniør Strandboulevarden 112[2] [Ø] Ø 7195
- Ella Ingeniørassist. v. Statsprøveanst. Strandboulevarden 112[2] [Ø]
- H E Isenkr. (Nørrebros Isenkramhdl.) Nørrebrog. 160[1] [L]
- J F Kapt. R. DM. Tietgensg. 70[3] [V] V 2604u
- Paul Kommandør K. DM. Nøjsomhedsv. 14[1] [Ø] By 8208
- Peder Kommissionær Maagev. 11[8] Brh.
- Ellen Egede Kommunelærerinde Mariendalsv. 34 C[1] [F] Gh. 1866y
- L M Kommunelærerinde Frankrigsg. 7[2] [S]
- M Listov Komponist Jagtv. 11[6] [L] Gh. 1114x
- Chr. Kontorchef Ellehøj 33 Hell. Hell. 2222
- Ove Løjtn. Assist. i Frihavnen Hellerupv. 15[2] Hell. Hell. 1307y
- N H Listov Maskininsp. Øresundsg. 35[2] [Ø] Ø 6568
- Mary Modehdl. Vodroffs Tværg. 2[4] [V]
- Susanne Musiklærerinde Østerbrog. 110[4] [Ø] Ø 56y
- Th. Overassist. u. Magist. Runebergs Allé 1 Søborg
- E J Søløjtn. Amagerfælledv. 27[1] [S] Am. 4505
- H P B Toldkasserer S-Boulevard 76[3] [V] V 5276y
- A B Toldkontrolør Fensmarkg. 37[3] [N] N 4920v

Saabye-Hansen Kay Kaffehdl. Valby Langg. 210[8] Valby Vb. 765y Bp. Vigerslevv. 29[2] Valby

Saarbye Aug. Manufakturhdl. Gothersg. 23 [K] By 1590x

Sabinsky Henry Forvalter Borups Allé 220[2] Brh. Tg. 1601y
- C fh. Isenkr. Lybækg. 2[1] [S] Am. 6041v
- E Isenkr. Adelg. 109 [K] Cent. 6925 Bp. Enighedsv. 3 Charlottl. Ordr. 763
- Oscar Isenkr. Gross. Kronprinsensg. 8 [K] Cent. 2121 Bp. Ny Adelg. 4[1] [K] By 5558y
- Gerda Frøken Plissé- & Hulsømforr. Holmbladsg. 52[1] [S] Am. 5544

Sabra Meta Enkefrue Dyrehavev. 4[2] Klpbg.
- Olga Konsulinde Sigerstedg. 5[2] [V]

Sabroe N H Assist. Blegdamsv. 84[4] [Ø] Ø 6845
- & Petersen Automobil- & Maskinværkst. Raadmandsg. 34 [L] Tg. 4699v
- Th. Fuldm. v. KTAS. Steenstrups Allé 17[3] [V] N 6800
- E S Gross. (Sabroe & Stephensen) Sophus Bauditz V. 19 Lyngby Lyngby 768
- Harry Gross. H C Ørsteds V. 50[4] [V]
- & Stephensen Gross. Knippelsbrog. 4 [K] Cent. 6428 & 6928 Postkonto 2475
- Thomas M Gross. Steenstrup Allé 17[3] [V] N 6800
- Thomas Ths. fh. Gross. Schlegels Allé 5[2] [V] Eva 751
- Dorthea Enkefrue Guldsmed Blaagaardsg. 5[3] [N] N 7621
- Poul Journalist Thorvaldsensv. 22[2] [V] Eva 474
- N M Kommunelærerinde Steenstrup Allé 17[3] [V]
- Th. A fh. Købmand Frdbg. Allé 21 A[2] [V] V 6353y
- 's Kryos Agentur ved J Krabbe & S M Thorsen Køleanlæg Niels Brocks G. 7 [V] Cent. 12071 & 12081
- Anna Frue Læge Østerbrog. 91[1] [Ø] Cent. 14350 (1-2)
- Caroline Lærerinde Vennemindev. 9[1] [St] Ryv. 581 y
- P Malerm. Frederikssundsv. 15[2] [L] Tg. 4922
- Thomas Ths. & Co., Akts., Maskinfabr. Puggaardsg. 14 [V] Cent. 9842
- Louis Maskinmester Arkonag. 9[4] [V] V 1941u
- Halvor fh. Mekaniker Sundholmsv. 27[4] [S] Am. 3382
- S P Redaktionssekr. N-Fasanv. 33 C[4] [F] Gh. 3481x

Sachmann K Assist. Godsbaneg. 31[3] [V]
- J & A Frøkner Allég. 6[1] [F] V 1419x
- Ni. Chr. Maskinmester Godsbaneg. 31[3] [V]

Sachs Eva Enkefrue Koldingg. 3[4] [Ø] Ø 2947v
- Helene Frue Ved Sønderport 9[4] [K] Am. 4136x
- Albert Gross. Nyvej 10 A[8] [V] V 6289v
- Erik Ingeniør Cand. polyt. Vendersg. 27[4] [K] By 3480
- Aage Overretssagf. Ekspeditionssekr. i Finm. R. Ø-Søgade 10[4] [K] By 8525
- Henrik Overretssagf. Gl. Strand 40 [K] Cent. 3847 & 3867 Bp. Øverødv. 18 Holte Holte 172
- M Skomagerm. Skyttog. 2[8] [N]

Sacht Vera Enkefrue (Corset Liberty) Maglekildev. 15[2] [V] Eva 892

Sacrin Compagniet ved E Goldschmidt & P F Warthoe Bredg. 31 [K] Cent. 9028 & 13800

Sadolin Henning Automobilreparatør Amager Boulevard 14 [S] Am. 2902 Bp. Nordre Strandv. Dragør
- G A Direktør Vestgrønningen Dragør Dragør 106
- Knud Direktør Cand. polyt. Nordre Strandv. Dragør Dragør 139
- **Sadolin & Holmblad, Akts.,** Fabrikanter Holmbladsg. 70 [S] Cent. 9519, 9538, 9539, 9559 & 9579 Postkonto 1900 Firmaet grundlagt 1777 Telegramadr. „Sadolins"
- E Skat Ingeniør Cand. polyt. Bülowsv. 50 B[5] [V]
- Ebbe Kunstmaler Kongensv. 22 [F] Gh. 1355y
- Frode Læge Vesterbrog. 46[1] [V] V 267 (10-3) Bp. Kongensv. 22 [F] Gh. 1355 y

Sadolin-Holst M Arkitekt Murerm. Lundtoftev. Gunnarshøj Klpbg. Hjortekjær 13x

Saga, Akts., Ejendomsselsk. Egilsg. 22 [S] Am. 1980

Sager Axel Lagerchef Ingolfs Allé 4[1] [S] Am. 4109x

Sagføreres Oplysnings- og Incasso-Bureau, Danske, Akts., Vesterbrog. 12 [V] Cent. 6217, 6355 & 7841 se Afd. V Real-Register

Sagførernes Auktioner, Akts., Farverg. 6 [K] Cent. 7352

Sagførerraadet Adr. Ved Stranden 14 [K] Cent. 4950 & 4957 (12-3) se Afd. V Real-Register u. Sagførersamfundet

Sagild J O Kontorchef Viadukt Allé 17 Hell. Hell. 3284

Sahl Olaf Chr. Arkitekt N-Farimagsg. 23[5] [K]
- Martha Husholdningsskole Helenev. 1 A [V] Cent. 12424
- Viggo G Købmand Toldbodv. 44 [K] Cent. 5636 Bp. Kildev. 1 Holte Holte 181

Sahlberg J Ad. Glarm. Skyttog. 15[8] [N]
- C C Hørkr. Mysundeg. 26 [V] V 2679y

Sahlertz Alfred Ekspeditionssekr., i Finm. R. Amagerbrog. 133[3] [S] Am. 1944
- Gerda Forstanderinde Møllev. 15 Lyngby Lyngby 674
- I Lærerinde Gjentofteg. 36 Gjentofte
- R H Sekretær Sprogkører Herman Triers Pl. 3[3] [V] N 4944u
- Helga Skoleinsp. Dronningensg. 34 [K] Am. 5104

Sahlstrøm A G & E Manufakturhdl. Korsg. 28 [N] N 3578x

Saietz Brdr. Damehattefabr. Vesterbrog. 65 [V] Eva 1187
- Jacob Damehattefabr. Svinget 4[4] [S] Am. 516v
- A Fabrikant Vesterbrog. 126[3] [V] [V] 9511v
- Charlotte Modehdl. Vesterbrog. 126[3] [V]
- J Modehdl. Torveg. 24 [K] Am. 5636x
- Rosa Modehdl. Gothersg. 48 [K] Palæ 335y Bp. Vesterbrog. 126[3] [V]

de Saint Aubain U Enke e. Kmjkr. Klkollektrice Willemoesg. 5[2] [Ø] Ø 684y
- Adelaïde Kammerherreinde Willemoesg. 56[2] [Ø] Ø 1419y

Sak Søren Direktør, Skovgaard Skovgaardsv. Charlottl. Ordr. 1456

Sakova Akts., Toldbodg. 10 [K] By 7101

Salamandra se: Reassurance-Comp.

Salat Fabrikken Arkona ved Chr. Jørgensen Arkonag. 10, 12 [V] V 1840 & Cent. 14387

Salatfabriken Danica ved Arthur Christensen Absalonsg. 26 [V] Cent. 13946 & Eva 626
- Mayo ved Hans Rasmusen Sundholmsv. 57 [S] Cent. 5171 & 6656

Salbo Eucharias Billedhugger Faaborgg. 1[4] [Ø] Ø 4563x
- & Co. Mel- & Grynhdl. Jægersborg Allé 7 Charlottl. Ordr. 2060
- M J Melhdl. (Salbo & Co.) Ellinorsv. 35[1] Charlottl. Ordr. 2408

Salby A Kioskejer Falkoner Allé 21 [F] Gh. 2138 Bp. Falkoner Allé 60[3] [F]

Salbæk A G Malerm. Sognefjordsg. 10[3] [S] Am. 5374y
- Vilh. Snedkerm. Spicas Allé 40 Kastrup

Salg af Kunsthaandværk ved Brødr. Sass Gl. Kongev. 33 [V] V 3398

Salgs-Hallerne i København, Akts., Klerkeg. 2 [K] Cent. 3233

Salicath
- **Salicath's Antikvariat** Fiolstr. 31 [K] Cent. 11831
- Alix Frøken Bogbinder Bredg. 36[2] [K] Palæ 1517y
- G G Bogholder Schacksg. 1[1] [K]
- Harald Cand. jur. Sekretær i Finm. Nørrebrog. 18 A[3] [N] N 6109
- **Salicath's Express Co., Akts.,** Tagensv. 66 [L] Cent. 446 & Tg. 1491 Postkonto 4104
- Rigmor Frue Nørrebrog. 18A[3] [N] N 6109
- Camilla Kmjkrinde Bredg. 36[2] [K] Palæ 1517y
- Eddie Kunsthdl. Forfatter st. Kannikestr. 10 [K] Cent. 7617, 11250 & 15417

Salicath Jenny Frue Malerinde Lundsg. 5² Ø Ø 4154v
- Charlotte Enkefrue Pensionat L I Brandes Allé 4² V Cent. 12228
- J K Repræsentant Jernbaneallé 95¹ Vanl.
- W Søløjtn. Frederiksg. 10⁴ K Palæ 105v

Saljamon F Gross. (Oliefirmaet Saloil) Thorsg. 70⁸ L Tg. 4044

Salkind G Prokurist Hulgaardsv. 78⁸ Brh. Gh. 7554

Sallander T Blomsterhdl. Bagsværdv. 341 Bagsværd Bagsværd 222

Salling Andr. Dameskrædder st. Kongensg. 27 K Palæ 336 Bp. Holmev. 7 Søborg Søb. 1153
- Anna Enke e. Dommer Peter Bangs V. 67¹ F Gl. 50y
- M M Fragtmand Gladsaxev. 70¹ Søborg
- E Hjemmebageri (Hjemmebageriet Vesterbrog. 194) Gl. Kongev. 33A⁸ V V 7693
- J Christensen Kommunelærer Under Elmene 14 A⁴ S Am. 7849
- M Malerm. Saltholmsv. 1⁴ S Am. 3903
- Th. Repræsentant F F Ulriks G. 36¹ St Ryv. 825

Sally Ida Etatsraadinde Amalieg. 13⁸ K Palæ 2382
- P F fh. Forpagter Forhaabningsh. Allé 22³ V V 2290v
- Scott Kapt. Bestyrer v. d. kgl. Porcelainsfabrik R. St. Kjelds G. 4¹ St Ryv. 3540
- Knud Kordegn v. Husum Kirke Højstrupv. 133⁸ Brh. Bella 645
- 's T & A Eftf. v. Knud Berger Viktualieforr. Kjøbmagerg. 29 K Cent. 566 & 7162

Salløv Erik Kasserer Amager Boulevard 118⁵ S Am. 4245v
- N P Kontorchef Svinget 14³ S Am. 5037y
- Poul Prokurist Lundsfrydv. 11⁸ Valby Vb. 2916

Salmenius Erik Repræsentant Baldersg. 40¹ L Tg. 3286x

Salmonsen [Se endv. Salomonsen]
- G Enkefrue Gl. Kongev. 124¹ V V 2375y
- Selma Konfekturehdl. Bredg. 22 K Palæ 3464 Bp. Bredg. 12² K

Salomon Brødr., Akts., Agenturforr. Gl. Mønt 12 K By 7288
- Hakon H Annoncebureau N-Farimagsg. 69 K Cent. 11875
- Isidor Antikvitets- Kunst- og Juvelhdl Tordenskjoldsg. 24¹ K By 824x
- Poul Assist. Classensg. 17B⁴ Ø Ø 6736
- Harald Billedhugger Undermedaljør v. Mønten Amagerfælledv. 24² S Am. 2037y
- H I Cand. jur. Strandboulevarden 114⁸ Ø Ø 6570
- Bernh. Direktør Svanemosegaardsv. 9⁸ V N 4329
- I H Direktør Amagerfælledv. 9³ S Am. 4234
- Siegmund Direktør Mosehøjv. 10 Charlottl. Ordr. 1359
- Anna Enkefrue (C W Salomon) Hauser Pl. 28² K By 2526x
- Birgitte Enke e. Gross. Dronn. Tværg. 6² K Palæ 223
- F Enkefrue Tordenskjoldsg. 32¹ K By 6289
- J Enkefrue Brolæggerstr. 13² K By 1876y
- Johanne Enkefrue Platanv. 10 V V 3602
- Rosalie Enke e. Melhdl. V-Voldg. 92³ V By 738v
- **Carl C Salomons Eftf.** Gross. Mel en gros Vingaardstr. 5 K Cent. 522 & 7185
- Ernst Gross. Nørrebrog. 226² L Tg. 3154x
- Johan H Gross. V-Voldg. 10ᵉ V Cent. 2727
- S Gross. V-Boulevard 11² V By 4182
- Sally Gross. Nansensg. 90⁴ K
- S & Co. Gross. Amagert. 7 K Cent. 932 Postkonto 1867
- Linda Frue Gymnastik- & Danselærerinde Platanv. 10 V V 8580
- Vilh. Herreekviphdl. Toldbodv. 2 K Palæ 2542 Bp. Johnstrups Allé 6⁸ V N 5933
- Siegfried kgl. Kapelmusikus Kløckersv. 16 Gjentofte Gjent. 1356
- Otto Kontrolør u. Rodeforv. Dronn. Tværg. 24⁴ K

Salomon Alfr. fh. Købmand Ellemosev. 70⁸ Hell. Gjent. 1674
- Jacob Landsretssagf. Cand. polit. Ny Kongensg. 16A K Cent. 14614 Bp. Sofiev. 32⁸ Hell. Hell. 2903
- A Melhdl. Paa Bjerget 9⁸ L
- 's fh. V Eftf. Mel- & Grynhdl. Holmbladsg. 2 S Am. 588x
- **C W Salomon** Mel & Biscuit Frm. Vimmelskaftet 32 K Cent. 820
- Emma Musiklærerinde Dronn. Tværg. 24⁴ K Palæ 1822y
- Hartvig Musiklærer Odenseg. 4⁴ Ø Ø 3491x
- Erik Overretssagf. Krystalg. 24 K Cent. 5810, 5811 & 5831 Bp. Carl Baggers Allé 19 Charlottl. Ordr. 1510
- Hans Prokurist Ved Klosteret 23⁸ St
- Aage Repræsentant Gl. Kongev. 25² V Eva 443
- Holger Repræsentant Lange-Müllers G. 22² St Ryv. 2170y
- Knud Repræsentant Lærdalsg. 12¹ S Am. 3064y
- Wilhelm Repræsentant Rahbeks Allé 2 C¹ V V 4262
- Svend Salgschef st. Kongensg. 90¹ K Palæ 1018x
- Carl Slagterm. Sølvg. 85A K Cent. 3381 Bp. Platanv. 10 V V 8580
- Maude Frue Violinistinde Classensg. 8⁴ Ø Ø 3876y

Salomonsen [Se endv. Salmonsen]
- Georg M Agenturforr. Tordenskjoldsg. 20 K Cent. 5391 Bp. st. Strandstr. 19³ K By 4816
- Martin Agenturforr. Gross. Niels Juels G. 9³ K Cent. 4427
- Grete Bogbinder Platanv. 7 V
- Peter Bogholder Vigerslev Allé 34⁴ Valby Vb. 1165
- Carl Erik Cand. jur. Sekretær i Landbrugsmin. I E Ohlsens G. 17³ Ø Ø 7013y
- F V Cand. polyt. (Skand. Conditorivareforr.) Fredensv. 10 Charlottl. Ordr. 1709
- Paul Direktør Frdbg. Allé 29¹ V hemmeligt Nr.
- W P Drejerm. Vangedev. 3 Gjentofte
- Eva Enkefrue Bredg. 51⁸ K Palæ 485v
- Hanne Enkefrue Sølvg. 87¹ K
- Rosa Enke e. Overretssagf. Platanv. 7 V V 2459
- Sophie Enke e. Gross. Nørrebrog. 58⁴ N N 908y
- W Enkefrue Vendersg. 14³ K By 108v
- Harry O Fabrikant (Strømpefabr. Danmark) Classensg. 65² Ø Ø 8542
- Helga Frue Classensg. 68³ Ø Ø 4583x
- Henriette Frue Eivindsv. 35 Charlottl. Ordr. 1480
- Esther Frøken st. Kongensg. 61² K Palæ 294
- Erik Fuldm. Venremindev. 20³ St Ryv. 1210x
- Kai Fuldm. Niels Brocks G. 4⁴ V
- A B F Gross. Trianglen 2³ Ø hemmeligt Nr.
- Alfred Gross. (Holger Fridericia's Eftf.) Slotsholmsg. 16¹ K Cent. 2246
- Axel H Gross. Frederiksg. 9¹ K Cent. 12505
- Carl Gross. Nikolaj Pl. 7 K Bp. Taarbæk Strandv. 144 Springforbi Bell. 190
- Frederik Gross. Solvænget 2² St Ryv. 3126
- Frederik, Akts., Gross' Læderhdl. Ravnholm Lyngby Hjortekær 90
- Georg I Gross. N-Voldg. 62³ K
- Jacob Gross. N-Voldg. 16³ K By 7545
- Lauritz Gross. (N. O. V. I.) Østerled 1⁸ St Ryv. 3527x
- Moritz V Gross. (Skand. Conditorivareforr.) Platanv. 21 V V 3831
- M & V Gross. Farverg. 17 K Cent. 939 & 4039
- Poul Gross. (Brødr. Levy) Høyrups Allé 1³ Hell. Hell. 943
- Sophus Gross. (M & V Salomonsen) Nørrebrog. 8³ N N 2639

Salomonsen E Mørck Ingeniør Cand. polyt. Classensg. 68³ Ø
- Ludvig Ingeniør Peder Skrams G. 1³ K
- S E Ingeniør Æblev. 9¹ Brh.
- C Konfekturehdl. Aarhusg. 20 Ø Ø 369y
- S Frøken Lektor Cand. phil. Halls Allé 4¹ V 2843
- Einar Læge Stoltenbergsg. 1² V By 6142
- V Læge Nørrebrog. 18 A¹ N N 1868x
- Knud E Overlæge Gyldenløvesg. 3 V Cent. 2012 (12½-1½) Postkonto 381 Bp. Østerbrog. 136¹ Ø Ø 288
- Salman Paalægsforr. Frederiksborgg. 42 K Cent. 9406 & 9407 Bp. Tonysv. 24 Charlottl. Ordr. 2846
- Vagn Papirhdl. (Papirforr. City) Niels Juels G. 5⁴ K Cent. 11466
- Martha Prokurist Solvænget 2² St
- D F fh. Sekretær Rosengaarden 12⁴ K By 2255v
- E Skibsinsp. R. Toldbodg. 18³ K Palæ 3061
- Jens Skrædderi & Kunststopperi Jernbaneg. 3¹ V By 6913
- A Frøken Sukkervarefabr. Nyvej 16 V V 7728 Bp. Niels Ebbesens V. 15⁴ V Eva 2299
- John Tegner Thorvaldsensv. 12¹ V Eva 1664
- Susanne Frøken Underinsp. v. Kunstindustrimus. Amalieg. 29¹ K Palæ 1608x
- Fr. Vekselerer (I S Salomonsen & Co.) V-Boulevard 25² V By 4302
- I S & Co. Vekselerere Amagert. 7¹ K Cent. 635 m. Omstill.
- 's Moritz Eftf., A Moesgaard Vinhdl. st. Kongensg. 73 K Cent. 207

Salon National ved E A Hansen Lingerihdl. Østerg. 33 K By 326x
- Pompadour v. Julie Mortensen Korsetforr. Niels Hemmingsens G. 2 K By 6766

Salqvist H Skorstensfejerm. Rysensteensg. 14¹ V By 4453

Salt- & Brændsels-Kompagniet (P Christensen), Akts., Vermlandsg. 9 S Cent. 6054 & Am. 3068

Saltbækvig Andelsselsk., Akts., Amagert. 24 K Cent. 10055

Salten Eyvind Repræsentant Annexstr. 27¹ Valby Vb. 5010 Postkonto 22424

Salter D S Rentier Thorvaldsensv. 16² V V 4240

Salto Jerôme Cand. mag. Klosterstr. 24³ K (6-7)
- Nora Enke e. Kapt. Faxeg. 14⁴ Ø
- Kai Hovedbogholder Revisor Lyngby Torv 11 Lyngby Lyngby 752
- Axel Kunstmaler Kandestøberv. 2 L
- Agnes Oberstinde Maglekildev. 7³ V V 1764x
- Knud Papirhdl. Faxeg. 14⁴ Ø
- Alma fh. Skolebestyrerinde Hyldegaardsv. 51 Charlottl.

Saltof A C G Skibsfører Bakkegaards Allé 1⁸ V

Saltoft Louis Afdelingsingeniør Cand. polyt. Frdbg. Allé 60³ V V 330
- Marie Enkefrue Rebekkav. 30 A¹ Hell. Hell. 3406v

Saltofte Niels Cigar- & Papirhdl. Hillerødg. 22⁴ L

Saltorp Bjørn Konsulent Ejendomshdl. Frederiksbergg. 14 K Cent. 1140, 1182, 1209 & 1229 Bp. Dalgas Boulevard 59⁴ F Gh. 7200

Saltzstein Bernhard Skotøjsreparatør Strandv. 1 St Ryv. 31 Bp. Jagtv. 208³ St Ø 8023

Salung Carl Fabrikant Nørrebrog. 230³ L Tg. 3403x

Salvador Bernhard Modejournaleksped. Westend 4² V V 4504

Salvator ved Vill. Hansen Tibirkeg. 19 N N 4544x

Salzman S H Direktør H C Ørsteds V. 5¹ V Eva 2269

Salzwedel Th. C Fuldm. Thorvaldsensv. 10⁴ V V 2073y
- K Kommunelærer Rudolph Berghs G. 46² St Ryv. 741y

Sam's Tryk v. Ad. Samuelsen Klerkeg. 17B K Palæ 2301

Samaria, Akts., Smør- & Kaffehdl. Strandv. 29 St Ryv. 267

Samband Islenskra Samvinnufjelaga (Islands Andelskontor) Strandg. 25 K ☎ Cent. 12525 & 12556 Telegramadr. „Samband" DirektørOddur Rafnar Privat ☎ Am. 4511 efter Kl. 6
Sambo Skotøjsforr. v. Gunnar de Place Rantzausg. 12 N ☎ N 7283
Samfundet og Hjemmet for Vanføre Toldbodv. 34 K se Afd. V Real-Register
Samfundshjælpen se Afd. V Real-Register u. Teknisk Nødhjælp
Samild A Købmand Adelg. 29¹ K
Samlinger og Seværdigheder se Afd. V Real-Register
Sammensluttede Fælles- & Andelsbagerier i Danmark, De, Gl. Kongev. 6 V ☎ Cent. 8549
Samson Anna Enkefrue Duev. 114² F ☎ Gh. 122y
- Elisabeth Enke e. Gross. Jacob Erlandsens G. 4² Ø ☎ Ø 3395y
- L Enkefrue Njalsg. 10³ S
- A Gross. Gothersg. 158¹ K ☎ Cent. 10514 Postkonto 270
- 's Hartvig Eftf. Gross. Legetøj en gros Niels Hemmingsens G. 32 K ☎ Cent. 3610 & By 4571 Postkonto 3656 Grundlagt 1870
- Herman Gross. (Østerbros Kjole Klædehus) Østerbrog. 142² Ø ☎ Ø 6362
- K Gross. Kong Georgs V. Vedbæk ☎ Vedbæk 235
- K, Akts., Gross. Kronprinsensg. 6 K ☎ Cent. 3466
- M I Gross. Agenturforr. Gothersg. 158 K ☎ Cent. 10514
- Moses Gross. Gl. Kongev. 99³ V ☎ V 5003x
- O Inspektør Blaagaardsg. 11² N
- Holger Manufakturhdl. (Nørrebros Kjole- & Bluseforr.) Steenstrups Allé 17¹ V ☎ N 7118
- O Slagterm. Enghavev. 200 V ☎ Sydhavn 62 Bp. Artilleriv. 56² S
- Jens Kruse Vognmand Nyhavn 35¹ K

Samson, kemisk-teknisk Fabrik ved Georg E Arends Parcelv. 47 Holte ☎ Frederiksdal 55
- Kunst- & Kleinsmedie ved Poul S Hansen Valby Langg. 126 Valby ☎ Vb. 2745

Samsø J Prokurist Gl. Kjøge Landev. Valby ☎ Vb. 1663
Samsøe O Manufakturhdl. Smedeg. 23 N ☎ N 1376x Bp. Aaboulevard 4¹ N
Samuel M Larsen Enke e. Gross. Strandparksv. 8² Hell. ☎ Hell. 3686
- Georg Gross. Aaboulevard 11 V ☎ N 7872
- Herman Gross. Dalgas Boulevard 2⁴ F
- Leopold fh. Gross. Borups Allé 135¹ L
- Oscar Larsen Gross. Gl. Kongev. 109 V ☎ Eva 1926
- Oscar Larsen & Nielsen, Akts., Gross. Manufaktur Amalieg. 6 K ☎ Cent. 4616

Samuels Kirke, PræsterKordegnekontor m. m. se Afd. V Real-Register
Samuelsen Chr. A Bogholder Prags Boulevard 4ᵉ S
- Ad. Bogtrykker (Sam's Tryk) Munkensv. 4⁴ L ☎ Tg. 2073y
- E Ekspeditionschef Webersg. 11³ Ø ☎ By 1156x
- Oda Frue Korsørg. 17⁴ Ø
- W Fuldm. Vodroffslund 3² V ☎ Eva 560
- Emanuel Læge Bülowsv. 48A⁴ V ☎ N 2284y
- John Mekaniker Lykkesh. Allé 9 A^S V
- R C V Murerm. Fredericiag. 14^S K
- Chr. Rebslagerm. Uggerløsev. 4 Husum ☎ Bella 1114
- Viktor Redaktør Amagert. 14 K
- Andreas Sysselmand MF. R. Postadr. Rigsdagen K
- H Urtekr. Smalleg. 40 F ☎ Gh. 2823 Bp. Lindebugten 2¹ Valby

Samuelson Ernst Cyklehdl. Gross. Istedg. 47 V ☎ V 5956x Bp. Danasv. (Vodroffspl.) 23³ V ☎ V 1793x
Samuelsson E Fuldm. Strandg. 23¹ K ☎ Am. 6423x
- O Pantelaaner Istedg. 47 V

Samulevitz S Fabrikant Viktoriag. 14 V ☎ V 3681 Bp. Svanholmsv. 4³ V
- H Gross. Dannebrogsg. 21³ V ☎ V 73v

Samvirke, Det gensidige Forsikringsselskab V-Voldg. 8 V ☎ Cent. 1967 & 11967 Postgiro Konto Nr. 111
Sanafer ved Svend Aabirk Sundheds-Næringsmidler st. Kongensg. 36, 38 K ☎ Palæ 1010
Sanatorier se Emnelisten paa gule Blade foran i2. Bind u. Hospitaler
Sanct se Sankt
Sand T Th. Adjunkt Valborg Allé 36³ Valby ☎ Vb. 456y
- Anna Enkefrue Kleinsg. 6¹ V ☎ N 5793
- Jensine Enke e. Bogtrykker Hørsholmsg. 22 K² L
- Petra Enkefrue Hollænderv. 11² V ☎ V 9864
- Jens Fabrikant (Dansk Selefabrik) Badstuestr. 18 K ☎ Cent. 2042 & 14508 Bp. Ehlersv. 29 Hell. ☎ Hell. 1977
- Michael A Fabrikant (Flux) Heklas Allé 9¹ S
- Birger Gross. (Kjær & Sand) Egernv. 7 F ☎ Gh. 6505
- C M Gross. Rolighedsv. 14³ V
- Emil Gross. Bernstorffsv. 102 Hell. ☎ Hell. 1709
- Victor Hdlsrejsende Jacobsv. 17 Gjentofte ☎ Gjent. 710
- Karen Kommunelærerinde Hørsholmsg. 22 Dᵉ L
- Eiler S Kontorchef i Indenrm. R. Vendersg. 25³ K ☎ By 6323
- Nicolai Manufakturhdl. Ahlmanns Allé 16 Hell. ☎ Hell. 2189
- Michael A, Akts., Materialhdl. Rigensg. 3 K ☎ Palæ 198
- Caroline Oberstinde Vendersg. 25³ K
- Rudolf Overretssagf. Rømersg. 3 K ☎ Cent. 5110 & 5111
- Gunnar Pr.-Løjtn. i Fodf. Rosenørns Allé 3³ V ☎ N 7909
- Knud Prof. v. Univ. Dr. med. M V S. Sølvg. 22¹ K ☎ Cent. 4075 & By 250 (Kl. 1)
- Poul Repræsentant Ehlersv. 29 Hell. ☎ Hell. 1977
- Ludv. Revisor Kurlandsg. 2³ S ☎ Am. 272x
- A E Urmager Refsnæsg. 31^S N
- A Vinduespolerer Vestergaardsv. 11² Brh. ☎ Tg. 1435

Sandager P Ingeniør Skovshovedv. 49 Charlottl. ☎ Ordr. 3088
Sandal-Jeppesen Axel Boghdl. (C A Reitzel) Stægers Allé 19 F ☎ Gh. 4246
- D Enkefrue Sagasv. 10¹ V ☎ V 5791y
- Dora Frøken Overlærer Sagasv. 10³ V ☎ V 6677y

Sandbak Paul Gross. Gl. Kongev. 105¹ V
Sandbeck A Ejendomsmægler Trørød Vedbæk
Sandberg A Agenturforr. Gross. Stampesg. 4² V ☎ V 3745
- K Buntmager Brigadev. 12 S
- Augusta Enke e. Apoteker Hardangerg. 2¹ Ø ☎ Ø 3978x
- J C Enke e. Stationsforst. Korsg. 7¹ N
- Johanne Enke e. Apoteker Rysensteensg. 4¹ V ☎ By 154 y
- Gotfred Fuldm. Frem 13 Lyngby
- K A Gas- & Vandm. Gustav Bangs G. 17 V ☎ Sydhavn 119v
- M D C Gross. Mandalsg. 4^S Ø ☎ Ø 8160
- Chr. Ingeniør Hornemansg. 14^S St ☎ Ryv. 1149y
- F Inkassator Freundsg. 3 V ☎ V 6554y
- A W Instruktør Nørreg. 24³ K ☎ Cent. 3235
- Marie Olivia fh., Kommunelærerinde st. Kongensg. 42 B² K
- Anna Frue Musik- & Sanglærerinde S-Fasanv. 69³ Valby ☎ Vb. 323v
- Kristine Enkefrue Restauratrice Tagensv. 63 L ☎ Tg. 4863
- Andreas Sanglærer Nørrebrog. 64³ N ☎ N 784x
- C W Sekretær Genforeningspl. 47¹ Brh. ☎ Tg. 5390
- A Skrædderm. Mimersg. 50 L ☎ Tg. 2172x
- N Skrædderm. Engelstedsg. 32 St ☎ Ryv. 523y
- Else Skuespillerinde Nørreg. 24³ K

Sandberg Henrik Stentrykker Ny Toldbodg. 11 K ☎ Palæ 3775 Bp. Turesensg. 21³ K
- O Trafikkontrolør v. Statsb. Skovmindev. 31 Holte ☎ Holte 584

Sandbo J S H Repræsentant Gl. Kalkbrænderi V. 26³ Ø
Sandby H Cand. phil. Gross. Amaliev. 23² V ☎ V 1517
- Kr. fh. kgl. Kapelmusikus R. Ø-Farimagsg. 32¹ Ø ☎ Ø 4459y
- Herman Komponist Søldalen 25 St ☎ Ryv. 3856

Sandbæk H Cand. theol. Nordborgg. 10^S Ø
Sanddahl S V J Skrædderm. Sigerstedg. 10¹ V
Sandel A Bogbinderm. Kjøbmagerg. 52 K ☎ By 6384 Bp. Blaagaardsg. 7 A² N
Sandell F Musiker Koldingg. 32² Ø ☎ Ø 3803 y
Sandeman's Depot Skinderg. 45, 47 K ☎ Cent. 1038
Sander [Se endv. Zander]
- Valdemar Arkitekt Danasv. (Vodroffspl.) 18³ V ☎ V 4608
- Chr. Wolff Automobilkøreskole Strandv. 78³ Hell. ☎ Hell. 3366
- H Bagerm. Frederikssundsv. 325 Husum ☎ Bella 788
- Caroline Frue Broderiskole Raadhusv. 31^S Charlottl. ☎ Ordr. 2531
- J Buntmager Grønneg. 36 K ☎ By 5857
- Kaj Buntmager Frøbakken 7 Søborg
- J C Cand. pharm. Nøjsomhedsv. 8 Ø
- H P Cyklehdl. Hellerupv. 36 Hell. ☎ Hell. 1549
- Axel Direktør (J Ørum & Ankerstjerne) Vesterbrog. 46⁴ V ☎ V 4722
- C E Direktør Vicekonsul (Brinch & Spehr) Fru Gyllembourgs V. 6 F ☎ Gh. 2191
- Fr. Direktør f. Carlsberg Bryggerierne R. Kammasv. 6 V ☎ Cent. 8089
- A E Ejendomshdl. Wilkensv. 42³ F ☎ Cent. 11917
- A E & Chr. Esch Ejendomshdl. Wilkensv. 42 F ☎ Cent. 11917
- Elna Enkefrue Vennemindev. 13¹ St ☎ Ryv. 1068u
- Johanne Frøken Fabrikant (Pera-Company) Kronprinsesseg. 33² K
- Carl Otto Farvemester Solgaarden 20¹ St ☎ Ryv. 3112y
- **Hannibal Sander's, Akts.,** Farverier Dampvaskerier og kemiske Tøjrensningsetablissementer Emdrupv. L ☎ Cent. 605, 2752, 2753 & Søb. 61 Postkonto 675 Telegramadr. „Farverisander" Grundlagt 1812
- S Fuldm. i Nationalb. Anker Heegaards G. 5³ V ☎ By 6241
- Ludvig fh. Gross. Kong Georgs V. 19^S F
- 's Martin Eftf. ved Knud Andersen Gross. Agenturforr. N-Farimagsg. 9 K ☎ Cent. 4288
- Aage Ingeniør Segelckesv. 6^S F ☎ Gh. 5033y
- C A Ingeniør Bengtasv. 2A¹ Hell. ☎ Hell. 3050
- C Læge Vennemindev. 13¹ St ☎ Ryv. 1068u
- P M Læge Bjørnsons Allé 4 Søborg ☎ Søb. 501 (1-2, Tirsd. & Fred. till. 5-6)
- Emil Løjtn. R. Baggesensg. 6⁴ N ☎ N 1001x
- P O R Overinsp. Reventlowsg. 22¹ V ☎ V 5661y
- Axel Restaurator Gasværksv. 33 V ☎ Eva 545 Bp. H C Ørsteds V. 53 V
- Emil Slagterm. Vesterbrog. 131² V
- Robert Slagterm. N-Frihavnsg. 63 Ø ☎ Ø 3157y Bp. N-Frihavnsg. 87² Ø ☎ Ø 4617y
- V Slagterm. Vesterbrog. 65 V ☎ Cent. 2549 Bp. Evanstonev. 11 Hell.

Sander-Jensen Eigil Biblioteksassist. Cand. phil. Jupiterv. 12 Vanl.
Sander-Larsen A Gross. Agenturforr. Nørrebrog. 76² N ☎ N 37
Sandermann H C F Fuldm. Baldersg. 67³ L
Sanders & Blackband Gross. Elektropletvarer Vesterport V ☎ By 3132
Sandersen B E Ingeniør Cand. polyt. Ahrenkildes Allé 4 S ☎ Am. 3803
- Svend Ingeniør Skibsinsp. Brovænget 13 Holte ☎ Frederiksdal 115

Sandersen C Inspektør Hvidovre Strandv. 1 Hvidovre Valby ▯ Hvidovre 281
- C F Skibsinsp. Forhaabningsh. Allé 10¹ V ▯ V 3921
- A Snedkerm. N-Voldg. 96 K ▯ By 2696x Bp. Otto Mallings G. 8⁴ Sø
Sandfeld Kr. Prof. v. Univ. Dr. phil. MVS. R. Skovridergaardsv. 10 Holte ▯ Holte 366
Sandgreen Herman V Gross. Gaaseurtv. 2 Brh.
- Otto Gross. Agenturforr. Holbergsg. 6 K ▯ Cent. 14865 Bp. Wernersv. 3 Charlottl. ▯ Ordr. 197
- V T Snedkerm. Nørre Allé 19ˢ N ▯ N 78y
Sandgren Aug. Bogbinderm. Pile Allé 41 F ▯ V 1441v Bp. Angelg. 17⁴ V
- P Mekaniker Søborg Hovedg. 124 Søborg ▯ Søb. 922 Bp. Dickens Allé 4 Søborg
- S Murerm. Dickens Allé 4 Søborg ▯ Søb. 107
Sandholm C Vald. Assurandør Vald. Holmers G. 9¹ Sø ▯ Ryv. 1716
- C Viggo Emailleskiltefabr. Boldhusg. 1 K ▯ By 8852 Bp. Laxeg. 35² K
Sandholt Josepha Adjunkt Edisonsv. 12¹ V ▯ V 5927y
- Marie Kunstmalerinde Ø-Voldg. 13,15 K ▯ Palæ 1288 y
- P Overretssagf. Kreditforeningsdir. Skinderg. 23 K ▯ Cent. 13414 & 4380 Bp. Godthaabsv. 79ˢ F ▯ Gh. 1209x
- Paul Sekretær i Finm. Dr. oecon-polit. Caroline Amalie V. 85 Lyngby ▯ Lyngby 846
- Lili Frøken Skoleinspektør Ø-Voldg. 13, 15 K ▯ Palæ 1288y
Sanding Augusta Kaffehdl. Holsteinsg. 24¹ Ø ▯ Ø 3588y
- J Th. Korrespondent Holsteinsg. 24¹ Ø ▯ Ø 3588y
Sandkagebageriet Standard ved R Nielsen Prinsesse Maries Allé 13 V ▯ V 367
Sandler S Skrædderm. Nygaardsv. 2ˢ Sø ▯ Ryv. 195x
Sandorf E Frue Guld-& Sølvsmed Lyngbyv. 56 Sø ▯ Ryv. 1121y
Sandorff Tiemand Musiklærer Kong Georgs V. 6³ F ▯ Gh. 249x
- C A Værkfører Limfjordsv. 44¹ Brh.
Sandqvist Arvid Assurandør Borgmestervangen 16² L
Sandrup Vilh. Hovedbogholder Marskensg. 8¹ Ø ▯ Ø 6947
Sandsted Aage Maskinfabr. l. Kongensg. 33 K ▯ By 3405 Bp. Ryesg. 14² N ▯ N 5636
Sandstrøm S R E fh. Apoteker Konsul Sortedamsdoss. 59 H² Ø ▯ N 7123
- Herman Bogholder Emdrup Kærv. 13 L ▯ Søb. 409
- Emma Enkefrue Jagtv. 12⁴ L ▯ N 4458x
- B Guldsmedem. Holmensg. 36 K ▯ By 2242y
- Alfred Malerm. Borups Allé 102² L ▯ Tg. 510y
- Valdemar Slagterm. Saxog. 10A² V
Sandum Peter Prokurist Engelsborgv. 25 Lyngby
Sandvad Jørgen Journalist Tranegaardsv. 69 Hell. ▯ Hell. 3846
- & Co. Konserveshdl. Gl. Mønt 14 K ▯ Cent. 12881
- K Korrespondent Jægersborg Allé 11⁵ Charlottl. ▯ Ordr. 3244
- P Trafikkontrolør v. Statsb. Emiliekildev. 23 Klpbg. ▯ Ordr. 784
Sandwich, Akts., Paalægsforr. Værnedamsv. 6 V ▯ Eva 607
Sandvik T G Frisør Maagev. 10¹ Brh.
- Tyge Frisør Parykmager Vendersg. 21 K ▯ By 2433y
Sandø E Petersen Cand. polyt. Andreas Bjørns G. 21⁵ K
Sandø-Petersen G Landbrugskand. Glommensg. 9² S
- S Sekretær Cand. polit. Tycho Brahes Allé 22⁴ S
Sandøe Halfdan Malerm. Lyngby Hovedg. 44 Lyngby ▯ Lyngby 386
Sanger P E Præst Kapellan v. St. Johannes Kirke Blaagaardsg. 5⁴ N ▯ N 7630
Sangforeninger se Emnelisten paa gule Blade foran i 2. Bind u. Foreninger C 19
Sanggaard C Repræsentant Ejgaardsv. 24ˢ Charlottl.
Sangill M Legetøjshdl. en gros Gartnerg. 9B³ N ▯ N 1666v
Sanitas, L Ankerstad Gothersg. 91 K ▯ Cent. 4463
Sanitær, Akts., Frederiksborgg. 35 K ▯ By 935x
Sanitære Fødevarefabrik, Den, Baldersg. 14 L ▯ Tg. 289 Postkonto 22484
Sankt Andreas Kirke, og andre Kirker der begynder med Sankt, Præster Kordegnekontor m. m. se Afd. V Real-Register
- Anna Hotel St. Annæ Pl. 12 K ▯ Cent. 9761
- Annæ Mejeri v. Martha Pedersen St. Annæ G. 24A K ▯ Am. 161
- Clemens Tehus ved Henry Larsen Raadhuspl. 75 V ▯ By 7704
- Elisabeths Hospital Hans Bogbinders Allé S ▯ Cent. 13514 & 13714 se Afd. V Real-Register
- Elisabethsøstrene Sygeplejebur. Kastaniev. 6 V ▯ V 2182
- Hans Gades Liste- & Rundstokkefabr. v. H Jørgensen St. Hans G. 24 N ▯ N 2805y
- Hans Gades Maskinsnedkeri & Listefabrik v. S Jacobsen St. Hans G. 3, 5 N ▯ N 578
- Jakobs Apotek Østerbrog. 110 Ø ▯ Ø 706
- Jakobs Farvehdl. Viborgg. 2 Ø ▯ Ø 561x
- Jakobs Kaffemagasin v. H Andersen St. Jakobs Pl. 4 Ø ▯ Ø 7254
- Johannes Apotek Fredensg. 5 N ▯ Cent. 6105
- Josephs Hospital Griffenfeldtsg. 44 N ▯ Cent. 4486 se Afd. V Real-Register
- Jørgens Gymnasium Filippav. 2,4 V ▯ Cent. 9875 se Afd. V Real-Register u. Statsskoler
- Lukas Stiftelse Bernstorffsv. 20 Hell. ▯ Hell. 4345 se Afd. V Real-Register
- Marajo Companys Fabriker Njalsg. 6 S
- Matthæus Apotek Istedg. 24 V ▯ Cent. 2810
- Matthæus Farvehdl. v. H E Petersen Haderslevg. 7 V ▯ V 9737
- Poul v. Vilh. Skjoldborg Konfektureforr. Klerkeg. 1 K ▯ Palæ 1020x
- Pauls Apotek Fredericiag. 57 K ▯ Palæ 3111
- **Sankt Petri Kirkekollegium** Kronprinsensg. 6 K ▯ Cent. 3385
- Regis ved Søren O Hansen Café & Konditori Vesterbrog. 78 V ▯ Cent. 2907
- Stefan v. K & A Andersen Blomsterforr. Nørrebrog. 182 L ▯ Tg. 480x
- Stefans Apotek Nørrebrog. 142 L ▯ Cent. 11332
- Stefans Linnedmagasin v. Valborg Jørgensen Vedbækg. 12 L ▯ Tg. 214x
- Stefans Material- & Farvehdl. Nørrebrog. 170 L ▯ Tg. 71
- Thomas Bilen v. S Høffner Haveselskabetsv. 5A V ▯ Cent. 6622
- Thomas Møbelforr. v. I Paulsen St. Thomas Allé 3 V ▯ Eva 2488
- Thomas Vinhandel v. P Uldall St. Thomas Alle 3 V ▯ V 8072
- Thomas v. P Mortensen Vognmands- & Flytteforr. St. Thomas Allé 6 V ▯ Cent. 14231
Sanne [Se endv. Sonne]
- Viggo Assurandør Højstrupv. 38 Vanl. ▯ Damsø 1888
- Kaj Fotograf st. Kongensg. 70 K ▯ Palæ 2243 Bp. st. Kongensg. 59G⁴ K
- Viggo P Gross. Sæbyholmsv. 16 Vanl. ▯ Damsø 1590
- Emil fh. kgl. Kapelmusikus Vendersg. 16⁴ K ▯ By 2904 v
- Carl Violinist Rosenv. Allé 16² Ø ▯ Ø 4907y
Sannild M C Snedkerm. Korsg. 19 N ▯ N 786x
Sanning Alexander Overretssagf. Amagert. 5 K ▯ Cent. 2272 & 3472 Postkonto 34 Bp. Asmussens Allé 1ˢ V ▯ V 1212
Sannom F R Malerm. Godthaabsv. 71³ F ▯ Gh. 3515y
Sannæs Jørgen Ingeniør Kastelsv. 12 Cˢ Ø ▯ Ø 7627
Sano Otto Postmester R. Ryvangs Allé 81, 83² Hell.
Sano Akts., Godthaabsv. 142 F ▯ Cent. 948 & 968 Postkonto 20073
San Remo, Pietro Calcagno Blomsterhdl. en gros Rømersg. 20 K ▯ By 6391
Santalmission, Dansk Kontor: Kong. Tværv. 14 F ▯ Gh. 1424y se Afd. V Real-Register
Sanvig O E Afdelingschef Tagensv. 83 A² L ▯ Tg. 4213y
- Alfred Gross. L I Brandes Allé 16 V ▯ N 1876x
- J E Sanglærerinde Kristianiag. 4⁴ Ø ▯ Ø 3635y
Sara Créme Depot ved Sara Merlinsky Gothersg. 149 K ▯ By 453v
Sarauw K Distriktsforst. u. Magist. Sundvænget 41 Charlottl. ▯ Hell. 1570
- Eigil Ingeniør Cand. polyt. Chrstholms Tværv. 19 Klpbg. ▯ Ordr. 889
- Carl Kommunelærer Nyelandsv. 81ˢ F
- Frode Lærer Jyllingev. 2³ Vanl. ▯ Damsø 529
- A Overtelegrafist Rødkildev. 72ˢ Brh. ▯ Gh. 2578
- Paul Teaterforlag Forfatter Koldingg. 3² Ø ▯ Cent. 9051
- Anna Urtekr. Holmbladsg. 60 S ▯ Am. 3395x
Sarder C Tegner Valby Langg. 202ˢ Valby
Sardes Helga Enke e. Gross. Worsaaesv 24³ V ▯ N 2821x
Sarner E J Inventarieskriver u. Kbhvns Politi Evaldsg. 10⁴ N ▯ N 6558
Sarnild C Gross. Frihavnen Dampfærgev. Nr. 3 Ø ▯ Palæ 2234 Bp. Ordrupv. 138 Charlottl. ▯ Ordr. 3144
Sarotti E W Konfekturefabr. Frederiksbergg. 19 K ▯ By 2259x Bp. Dr. Abildgaards Allé 10ˢ V ▯ N 2788x
- Henry Manufakturhdl. Dybbølsg. 35 V
Sarp Ebba Sørensen Kommunelærerinde Østerbrog. 3¹ Ø ▯ Ø 1528u
- Erik Kontorchef Cand. polit. Jacob Erlandsens G. 11⁵ Ø ▯ Ø 5721
- Otto Kunstmaler Rygaards Allé 65 Hell. ▯ Hell. 1782
- Gerda Ploug Frue Tegner Rygaards Allé 65 Hell. ▯ Hell. 1782
Sarrau William Levin Gross. Halfdansg. 25⁵ S ▯ Am. 7932y
- Chr. Sekretær Snorresg. 7¹ S ▯ Am. 2212x
Sarrild Axel Translatør N-Farimagsg. 72¹ K ▯ By 1818
Sarring J Frue Aabenraa 34ˢ K
Sarroe Emma Enke e. Driftsbestyrer Dronn. Olgas V. 24¹ F ▯ Gh. 4926
- Ella Frøken Jacob Erlandsens G. 10³ Ø ▯ Ø 2197y
- O C Fuldm. Petersborgv. 4ˢ Ø ▯ Ø 4652x
- Oscar Kontorchef Rosenv. Allé 17³ Ø ▯ Ø 6606
Sarup Svend Direktør Østerbrog. 154² Ø ▯ Ø 11
- Jes fh. Postkontrolør Forchhammersv. 13¹ V
- Chr. Rentier Jagtv. 204² Sø ▯ Ø 5164
Sarvig Carl E Malerm. Skotterupg. 14⁴ L ▯ Tg. 2804
Sasborg Arthur Gross. Papir en gros HC Andersens G. 14 K ▯ By 3138
Sascha v. Carl Sørensen Blomsterforr. Sundevedsg. 4 V ▯ Eva 972y
Sass Kai Antikvarboghdl. N-Voldg. 52 K ▯ Cent. 12652 Bp. Bagsværdv. 138 Lyngby ▯ Lyngby 450
- W Baumbach Bogbinderm. Krystalg. 21 K ▯ By 6891 Bp. Guldbergsg. 45¹ N ▯ N 2325v
- Sofie Enkefrue Hillerødg. 22² L ▯ Tg. 4245y
- Sonja A Conradt Eberlin Frue Strandv. 98² Hell. ▯ Hell. 557y
- Vilhelm Gymnastiklærer Øresundsg. 1⁴ Ø ▯ Ø 1138x
- Einar Kontorchef Strandv. 138 B⁴ Hell. ▯ Hell. 3622
- Olaf Kontorchef Boyesg. 9² V ▯ V 6312v
- Aage Kunsthdl. (Salg af Kunsthaandværk) Bianco Lunos Allé 7⁴ V
- J A Kunsthdl. (Salg af Kunsthaandværk) Samsøg. 5⁴ Sø
- S Oberstinde Stockholmsg. 43ˢ Ø
- Jørgen Pastor emer. Voldmesterg. 24 Ø
- Knud Restaurator Linnésg. 25 K ▯ By 3524
- V Th. edsv. Skibsmægler Prokurist Stockholmsg. 43ˢ Ø ▯ Ø 3062

Sasse Dagmar Cigar- & Kioskforr. Holmbladsg.56 S Am.636 Bp. Ungarnsg.62S S
Sastrup Karen Pensionat Vesterbrog. 2A3 V Cent. 8150
Sati Vejbygnings Akts. Vimmelskaftet 42 B K Cent. 14685
Sattrup Poul Trælasthdl. (Kastrup Trælasthdl.) Kastrup Strandv. 120 Kastrup
Saturn v. A S Olsen Reklamebur. N-Frihavnsg. 17 Ø Ø 7334
Satz C Prokurist Puggaardsg.13 1 V By8045
Sauer Gunda Enke e. Hotelejer Hiort Lorenzens G. 2 2 N N 134x
- Ragnhild Frøken Hiort Lorenzens G. 2 2 N
- Jens Købmand Tibirkeg. 19S N
- L A, Akts., Møbelhdl. st. Regneg. 26 K Palæ 2478y
Sauerberg O Enkefrue Halmt 4 2 V V4364
- P Forvalter Strandboulevarden 114 2 Ø Ø 4214y
- A Frøken Vodroffsv. 49 3 V
- Ewald Kroejer Sølleröd Holte Holte 5
Saugman Anna Enkefrue Emilieg. 3S V
- Chr. Landsretssagf. Sølvg. 22 1 K Cent. 15833 & Priv. Palæ 1214
- Em. Stabslæge R. Ved Banen 9 Gjentofte Gjent. 128 (10-11, 5 1/2-6)
Saugmann Betty Frøken Kassererske Guldbergsg. 107 3 N
Saul Hans Købmand Bredegaards Allé 17 Hvidovre Valby
Saunte E Frue Cand. jur. Glommensg. 19 4 S Am. 5461x
- E Enkefrue Ordrupv. 43 B 1 Charlotti. Ordr. 2329
- Laura Enke e. Tømrerm. Sigridsv. 13 Hell. Hell. 242
- L Fabrikant Reventlowsg. 32 V V 7424
- Bertha Frøken Lundekrogen 9 Hell. Hell. 2581
- Erna Frøken Bosta Mose Vestre Stræde 7 Klpbg. Ordr. 1031
- T Sekretær Prinsesse Maries Allé 1 2 V
- O V Snedkerm. Jægersborg Allé 6 Charlottl. Ordr. 1938 Bp. Tranegaardsv. 66 Hell. Hell. 2770y
- Rud. Tømrerm. Strandv. 347 Klpbg. Ordr. 3199
- S L Tømrerm. Strandv. 306 A Klpbg. Ordr. 250
Saurbrey B Gross. (L S Lange) St. Thomas Allé 15 2 V
- Ellen Frue Korrespondent Estersv. 13 2 Hell. Hell. 3866y
- Justus Sekretær i Indenrm. Cand. jur. Ved Sønderport 9 5 S Am. 7014
- M E Tandlæge Ved Sønderport 9 5 S
Saust Aug. W fh. Bagerm. Kildegaardsv. 93 Hell. Gjent. 1336
- F L Motorcykleforr. Aaboulevard 53 V N 2937x Bp. Østerbrog. 57B Ø
- Kai Rutebilejer Øverød v. 12 Holte Holte 551
- Sv. Rutebilejer Næ umv. Nærum
Sauthoff Herm. Bygningskonduktør Guldborgv. 10 2 F Gh. 1072y
Saxbo v. Nathalie Krebs Keramikfabr. Rødovrev. Islev Husum Bella 1282
Saxby Betty Enke e. Malerm. Forhaabningsh. Allé 10 2 V
Saxfelt Kristen Barber Odenseg. 22 Ø Ø 630y Bp. Aggersborgg. 7S Ø
Saxhammer & Co.'s Eftf., S Bech Kruse Damekonfektionshdl. Hammerichsg. 3 V By 8163
Saxil Axel Vinduespolerer (Aabo Vinduespolerings-Forr.) Skotterupg. 2 1 L Tg. 4204
Saxild K W fh. Bankdirektør Svend Trøsts V. 12 3 V V 4373
- Knud Cand. jur. Raadhuspl. 14A 4 V
- Frederik fh. Departementschef i Marinemin. K. DM. Holsteinsg. 9 1 Ø Ø 7791
- E H Farverm. Rostgaardsv. 24S Brh. Bella 248
- E Frøken Fredh. Kan. 20 4 K By 1520v
- F Gross. (Tyrkisk Handelskomp.) Strandboulevarden 14 4 Ø
- Vilh. fh. Overlæge R. Evaldsg. 3 N Cent. 5639 (12-1, Sønd. 9-10)
Saxkjær Gunnar Køkkenudstyrsforr. Nørrebrog. 25 N Cent. 14584 Bp. Gyldenlovesg. 4 3 K By 703v
Saxomagasinet ved Henriette Pedersen Trikotagehdl. Saxog. 92 V
Saxonia, Akts., Admiralg. 15 K Cent. 5838
Saxtorph Ingrid Frue Adjunkt Cand mag. Gjentofteg. 55 2 Gjentofte
- Vilh. Adjunkt Cand. phil. Gjentofteg. 55 2 Gjentofte
- Minna Enkefrue Manøg. 8 3 St
- H Gross. Hans Jensens V. 6 Hell. Hell. 2370
Saxtorph-Beck A Bog- & Papirhdl. Frm. Nørrebrog. 15 N Cent. 5125
Saxtorph-Mikkelsen J Sanger Komponist Godthaabsv. 50 2 F Gh. 2142
Scalex, Akts., Borups Allé 128 L Tg. 2498
Scandinavian-Cooperative Wholesale Society, Ltd., The, Se Nordisk Andelsforbund, Njalsg. 15 S Cent. 4015 se Real-Registret
- Export Agency, Akts., Nyhavn 22 K Cent. 6026
- Import Agency ved L Lund, H C Lumbyes G 47 St Ryv. 1114y
- Milk Export Co. ved S Dethlefsen & Hjorth Andersen, Hammerensg. 4 K Cent. 3902, 3992 & 11566
- Preserved Butter Comp., The, Busck jun. & Co., Akts., Agersøg. 20 St Cent. 601
- Sauce Manufactory, Chr. E Christiansen Australiensv. 6 & 8 St Ryv. 1614
- Steel & Shipping Agency ved A Th. Poulsen Toldbodv. 40 K Cent. 14150 & 14151
Scania-Vabis, Akts., Specialfabrik for Tandhjul, Tandhjulsmek. og Automobildele Lyøvej 20 F Cent. 11499 & 11500 Postkonto 2244
Scaniadam, Akts., Lyøvej 20 F Cent. 15990 Postkonto 1223
Scavenius Mogens Arkivar Maglekildev. 17 V Eva 1753
- H E Assist. Carl Plougs V. 8 1 V V 1022x
- C S Direktør st. Strandstr. 21 3 K Palæ 452
- F Frue Livjægerg. 45 1 Ø Ø 84x
- Annie Frøken Vingaards Allé 53 Hell. Hell. 3444
- B Frøken Paludan Müllers V. 7 1 V
- Knud Gross. Paludan Müllers V. 5 2 V Cent. 10240
- C Kammerherreinde Amalieg. 3 1 K
- Ingeborg Kammerherreinde Grønningen 15 3 K Cent. 8527
- O C Kmh. Gesandt K. DM. Amalieg. 4 1 K Cent. 9088
- C Frue Klkollektrice Østerg. 22 K Bp. Sortedamsdoss. 59G 4 Ø N 3376y
- F R Kunstmaler Hellerupv. 49 Hell. Hell. 2943
Scavenius-Nielsen L Læge Nørrebrog. 43 2 N N 7478
Schaarup [Se endv. Skaarup]
- C A Afdelingschef Jakob Dannefærds V. 12 2 V
- K E Th. Assist. u. Magist. Stockholmsg. 3 2 Ø
- Joh. Departementschef R. Rosenv. Sideallé 5 4 Ø Ø 3779
- Alba Enkepastorinde Willemoesg. 63 2 Ø Ø 2942 v
- L M Gross. Klædeimp. Longangstr. 16 K Cent. 8740 Postkonto 2259 Bp. A N Hansens Allé 6 Hell. Hell. 3200
- L Hjemmebageri Fred. d. 7. G. 26 N N 6711
- E V Kasserer i Marinem. R. Thorvaldsensv. 20 3 V V 5258y
Schabraham E Herrekviphdl. Vesterbrog. 71 V V 1073x
- W Skrædderm. Reventlowsg. 26 V V 3750
Schacht Louise Enke e. Ingeniør Kornblomstv. 7 3 S
- A R Kommunelærer Løjtn. Valby Langg 143 4 Valby
Schachtschabel Sofus Murerm. Ryesg. 56 A 1 Ø N 5182
Schack Annie Enkefrue Ellevadsv. 20 Charlottl. Ordr. 1431
- Henriette Enke e. Bundtmager Falkoner-Allé 100 2 F
Schack Selma Frue Strandboulevarden 72 3 Ø Ø 1866y
- Gudmund Gross. Agenturforr. Vesterport V Cent. 13375 & By 8727 Bp. Julius Bloms G. 4 2 L Tg. 2715
- **Gustav Schack & Co.** Gross. l. Strandstr. 20 K Cent. 13001 & Palæ 3264
- Margrethe Kommunelærerinde N-Fasanv. 158 3 L Tg. 1379y
- Agnes Komtesse Tagensv. 58 3 L Tg. 4032
- Elisabeth Frue Pensionat V-Boulevard 13 3 V Cent. 11149
- P T Præst Kappellan v. Filips Kirke Grækenlandsv. 2 3 S Am. 4399y
- Ellen Komtesse Sekretær Ø-Farimagsg. 77 1 Ø Ø 5032
- Egede Sognepræst v. Hvidovre Kirke Kirkepladsen Hvidovre Præstegaard Hvidovre Valby Hvidovre 165
- B J Translatør Classensg 35 2 Ø Ø4269v
- Ragna Frue Translatrice Classensg. 35 2 Ø
Schack-Jensen Emil Prokurist Bernstorffsv. 184 Charlottl. Ordr. 1699x
Schack-Nielsen H M Ingeniør Andemosev. 18 1 L Søb. 1084
Schack-Schou Gross. Farverg. 4 K Cent. 3520
- N J Gross. (Schack-Schou) Jægersborg Allé 42 Charlottl. Ordr. 1151
Schacke Frederik Agenturforr. Sortedamsdoss. 59 A 2 Ø N 1330x
- Julie Enkefrue Havneg. 17 4 K By1790y
- Harry Gross. Vermlandsg. 21 S Cent. 10269 Bp. Strandv. 220 Vedbæk Vedbæk 124
- Jul. Gross. (Fredsted & Co.) Strandv. 163 Vedbæk Vedbæk 33
Schacke-Andersen H Ingeniør Buen 13 Vanl. Damsø 185
- Randi Kommunelærerinde Pile Allé 17 A 4 F V 1847x
Schacke-Møller A Frue Strandboulevarden 31 2 Ø Ø 3095y
Schackinger Louise Frue Stockholmsg. 31 2 Ø Ø 7867
- V Fuldm. hos Stadskond. Solgaarden 12 2 St Ryv. 3967y
- K Ingeniør Cand. polyt. Solgaarden 8S St Ryv. 3083 y
Schad Marie Enke e. Linierer N-Søgade 19 5 K Palæ 3637
- Anna Frøken N-Søgade 19 5 K By 2185x
- L ps. Kommunelærer Vesterbrog. 178 4 V V 1637y
- **Louis Schad's Linieretablissement** Amagert. 10 A K By 2789 & By 8927 Postkonto 24789
Schade Jens August Forfatter Livjægerg. 12 5 Ø
- A C Kommunelærerinde Maglekildev. 10 4 V
- P A Læge Nyvej 3S V V 7256 (12 - 1, Fred. till. 6 - 7)
- Marie Antoinette Frøken Overassist. i Post- og Telegrafv. Under Elmene 12 2 S Am. 5597x
- Wilh. Urtekr. Amagerbrog. 88 S Am. 391y
Schaffalitzky de Muckadell C Baron Kapt. Afdelingschef i Marinem. R. DM. St. Pauls G. 18 K Cent. 16183
- C A Baron Ingeniør Cand. polyt. Strandvænget 1 3 St Ryv. 271
- E O Baron Ritmester R. DM. Asmussens Allé 3 4 V V 6076x
- O Baronesse Stiftsdame Mynstersv. 3 2 V V6463x
- Dorthea Enkebaronesse Kronprinsensv. 6 1 F hemmeligt Nr.
Schafranek Karen Korrespondent Silkeborgg. 25 4 Ø
Schalburg Jeanne Frøken Classensg. 65 1 Ø Ø 8442y
- J H Kunstmaler Livjægerg. 12 3 Ø Ø 2263x
- Joh. Fr. Vinhdl. kgl. Hofleverandør Frm. Stormg. 8 K Cent. 655, 656 & 10656 Postkonto 1656
Schaldemose Svend Arkitekt Jakob Dannefærds V. 1 2 V N 167v

Schaldemose Aage Holck Befragter Sundvænget 28 Charlottl. Hell. 1579
- L A Enkefrue Jakob Dannefærds V. 1² V
- Marie Enke e. Kontorchef Hollænderv. 15² V V 5536y
- I H Fuldm. i Socialmin. Cand. jur. Strandv. 97ˢ Hell. Ryv. 1127
- F W fh. Godsforv. Edisonsv. 9³ V V 5121y
- A H Ingeniør Gerdasg. 14 Valby Vb. 2300
- Vilh. Prof. v. Univ. Dr. med. Overkirurg. K. DM. Juliane Maries V. 6 N 348 (1-2)
- K Skibsmægler Strandboulevarden 109¹ Ø 5457

Schaldemose-Nielsen Marie Enkefrue Nyelandsv. 1¹ F

Schaleck M Blikkenslager Tønderg. 19² V V 7249

Schalimtzek A Porcelænshdl. Korsg. 16¹ N N 999x
- M Skrædderm. Vesselsg. 13ˢ N N 3154x

Schall O Disponent Sundholmsv. 49² S Am. 4968x

Schalls V A Musiker Pæonv. 20 S Am. 5250

Schaltz H Chr. Bogbinder Borups Allé 5² L Gh. 3994y
- Marie Enkefrue Rysensteensg. 2₂ V
- Johannes Ingenier Hvidkildev. 56 C² Brh. Gh. 5207y
- Einar Pr.-Løjtn. Gross. Nøkkerosev. 1² L Søb. 1374
- J H Redaktør Schleppegrellsg. 2³ N N 340v
- Olaf Regnskabsf. Hovmarksv. 19 Charlottl. Ordr. 1000

Schama v. C Walter Modeforr. Aaboulevard 9 V N 7869

Schambye C Driftsbestyrer Kirkevænget 4³ Valby Vb. 473
- Anna C Enkepastorinde Pile Allé 7 E¹ F V 6335y
- Grethe Læge Pile Allé 7 E¹ F V 6335y
- H C Skibsmaskininsp. R. Monrads Allé 18 Valby Vb. 1458

Schandorff A Blikkenslagerm. Gas- & Vandm. Svinget 1 S Am. 3988
- Niels Blikkenslagerm. Gas- & Vandm. Cort Adelers G. 2 K By 6300 Bp. Njalsg. 35⁵ S Am. 4073
- Christine Enke e. Tømmerhdl. Taarnborgv. 16¹ V Eva 86y
- Th. Guldsmed Niels Hemmingsens G. 20 K Bp. Niels Hemmingsens G. 18¹ K
- 's Sanitets-Import v. N Schandorff st. Kongensg. 23 K Palæ 3868 & Palæ 2668
- 's H Trælasthdl., Akts., Finsensv. 22 F Gh. 44 & Gh. 4433

Schandorph J. Enkefrue N J Fjords Allé 11² V N 813x

Schanne Jean Sproglærer Aaboulevard 58² N N 699v

Schannong H P C Enkefrue Runebergs Allé 16 Søborg Søb. 424
- F Frue Hellerupv. 3ˢ Hell. Hell. 3994x
- 's Gravmonumentforr. Bavnehøj Allé V Eva 1510
- H Gross. Julius Thomsens G. 14¹ V Cent. 10759 & N 7300
- 's Monument-Atelier Ø-Farimagsg. 42 Ø Cent. 7248
- H P Stenhuggerm. (Schannong's Monument-Atelier) Runebergs Allé 16 Søborg Søb. 424
- Ivan Stenhuggerm. (Shannong's Gravmonumentforr.) Nansensg. 39² K By 5539y

Schapiro O Skrædderm. Nørrebrog. 177¹ L Tg. 3429x
- Th. Skrædderm. Vesterbrog. 82 V V 431y Bp. Solitudev. 9⁴ N

Scharf Axel H Repræsentant Abildgaardsg. 9¹ Ø

Scharff Elvilda Enkefrue St. Jakobs G. 5¹ Ø
- V Enkefrue Ø-Søgade 100² Ø
- 's L W Eftf. ved H Jelhof Gross. Studiestr. 10 K Palæ 4072
- Helge Ingeniør Cand. polyt. Ø-Søgade 100² Ø
- C Isoleringsforr. N-Fasanv. 28³² L

Scharff I Købmand Vangedev. 33 Gjentofte Gjent. 1040
- Johan Købmand Julius Valentiners V. 24³ F Gh. 621y
- Wilhelmine Frøken Overassist. v. Dansk Folkeforsikr. St. Jakobs G. 5¹ Ø Ø 4254y
- F J T A Postassist. Skaaneg. 6² S

Scharff-Olsen Vald. fh. Købmand Jyllingev. 29³ Vanl. Damsø 1775
- Vilh. Repræsentant Lindersvold Allé 16 Vanl. Damsø 1120

Scharffe's J H Eftf., J S Kaae Naalemager og Sigtefabr. Vimmelskaftet 41 K By 1713

Scharffenberg J L Frøken Søtoften 35 Gjentofte Gjent. 713
- H Gross. (Nordisk Indkøbs Central) Kalvebod Brygge 2ˢ V Cent. 7503 & 7523

Scharling V & Co., Akts., Agenturforr. Korn & Foderstoffer Amalieg. 36 K Cent. 14332
- E Frøken Bankassist. Vennemindev. 18² Sø Ryv. 1012x
- Johannes Byretsdommer Vodroffsv. 10ˢ V V 1376y
- Julie Enke e. Prof. Vodroffsv. 10 V V 1376x
- P Frøken Gammeltoftsg. 4¹ K By 4048
- V Gross. Amalieg. 36² K
- Inger Koncertsangerinde Gl. Kongev. 39 A¹ V V 520y
- Peter Maskinmester Gl. Kongev. 157² V
- Valborg Overassist. Dr. Abildgaards Allé 8⁴ V
- Frode Postkontrolør Løjtn. Carit Etlars V. 8ˢ V V 296x
- Emil Repræsentant Søborg Hovedg. 104 Søborg Søb. 1015
- Christian Slagterm. Frederikssundsv. 143 Brh. Bella 119 Bp. Holcks Pl. 6 Brh. Bella 451

Scharnagl Georg Ingeniør Cand. polyt. Bredg. 58⁴ K Palæ 137y

Scharnweber Emmy Frue Modehdl. Holmbladsg. 37 S Am. 1763v

Scharthi Carl Kommunelærer Blaagaardsg. 24³ N N 2289 y

Schartman Eva Frue Malmøg. 2ˢ Ø Ø 1604v

Schat-Petersen K Oberst i Ing. K. DM. Ryvangs Allé Ingeniørkas. Sø Cent. 16030
- A Professorinde Slagelseg. 5³ Ø

Schatteburg J Gross. Maskinforhdl. St. Thomas Allé 1 V Cent. 13292 Bp. Nyvej 3³ V V 7731

Schau [Se endv. Schou]
- Anna Enke e. Højesteretsdommer Hammerensg. 1⁴ K Palæ 375
- E F G Sekretær i Indenrm. Cand. jur. Carl Johans G. 1² Ø Ø 7838

Schaub & Co. Andelsselskab m. b. A. Tarm-, Affalds- & Kommissionshdl. Mitchellsg. 13 V Cent. 3549, 12549 & 13969 Stats 249 Postkonto 2718 Telegramadr. „Tripas"

Schauby V V J Drejerm. Marstalsg. 41² Ø

Schaubye A Frue Chr. d. 9. G. 8³ K By 3212

Schauenborg Aage Boghdl. Valby Tingsted 2 Valby Vb. 2428
- Alice Frøken Strandboulevarden 14⁵ Ø Ø 7438

Schaufus A Cyklehdl. Ø-Søgade 38 Ø By 4391
- H Vognfabr. Pilestr. 63 K Cent. 2076 Bp. Linnésg. 26² K

Schaumann Camilla Enkefrue Kongedybet 10ᵉ S
- M Fabrikant M L. Postadr. Rigsdagen K
- Rich. M Ingeniør Gl. Kjøge Landev. Hvidovre Valby

Schaumburg H Kontorchef i Kreditk. f. Husejere i Kbhvn. Livjægerg. 41¹ Ø Ø 7834
- Ernst Ritmester Kmjkr. Adjudant hos H. M. Kongen R. Østerbrog. 56 C² Ø Ø 2749v
- Gerda Viceinspektrice Bjelkes Allé 36ˢ L Tg. 1995y

Schaumburg-Kristensen K Ingeniør Cand. polyt. I E Ohlsens G. 19¹ Ø Cent. 12112

Schaumburg-Müller A V Cand. theol. Carl Johans G. 3² Ø
- Ejler Henrik Kontrolør u. Rodeforv. Randersg. 46⁴ Ø Ø 2631y
- Svend Sproglærer Schackeg. 2¹ K

Schebye J O Frøken fh. Telegrafbestyrer Carl Johans G. 6ˢ Ø Ø 1169y

Scheef Gunner Gross. Papiragentur Dannebrogsg. 27 V Eva 148 Bp. Enghavev. 210ˢ V

Scheel [Se endv. Skeel]
- Daniel Afdelingschef Amager Boulevard 131⁴ S Am. 1632x
- H A W v. Bankbestyrer Falkoner Allé 72 Hhˢ F
- Karen Frøken Bogbinder Hellerupv. 52ˢ Hell. Hell. 2971x
- Ingeborg Bogholderske Parcelv. 35 Holte
- K Wognsen Bogholder Mariendalsv. 36 B³ F
- Ove Cand. jur. Greve Hauchsv. 20⁴ V
- A fh. Direktør Rahbeks Allé 32³ V V 3308
- Hans Disponent Haveselskabetsv. 1 A¹ V V 1985v
- Alvilda Enkefrue Toldbodg. 7² K Palæ 274v
- Sophie Mathilde Enkegrevinde Edlev. 3 Hell. Hell. 2430
- Emma Enkelensgrevinde Fredericiag. 57¹ K Palæ 182u
- Clara Frue Lipkesg. 18⁴ Ø Ø 793x
- Augusta Frøken Østerbrog. 85² Ø Ø 4656y
- E Frøken N-Frihavnsg. 84² Ø Ø 3130y
- L H Fuldm. i Min. f. off. Arb. Cand. jur. Dannebrogsg. 1² V Ø V 4095
- Rudolf Fuldm. Heimdalsg. 1³ L Tg. 4765
- Erik Greve Cand. jur. Underfoged Gl. Kongev. 105³ V
- K S Greve Fabrikant Fredericiag. 16¹ K Palæ 3064
- Mogens Greve Trælasthdl. Høyrups Allé 5² Hell. Hell. 1800
- M Grevinde Amalieg. 8 K
- Oluf Greve Kapt. R. Classensg. 56¹ Ø Ø 5464
- Siegfried Greve fh. Sekretær i Marinem. Hovedvagtsg. 2⁴ K
- Jørgen Inspektør Strandboulevarden 136⁴ Ø
- Esther Frue Journalist Bredg. 33¹ K Palæ 3414
- K M Kommunelærerinde Humlebækg. 3⁴ L Tg. 3842x
- A P Komtesse Vennemindev. 1¹ Sø Ryv. 754v
- Inge, Ellen & Anne-Eliza Komtesser Chrstholms Tværv. 15 Klpbg. Ordr. 991
- H K J Konservator Kunstmaler Carit Etlars V. 5³ V
- J E C fh. Konservator Carit Etlars V. 5³ V V 5874x
- A V Kontreadmiral K. DM. N-Farimagsg. 3³ K By 3585
- Ulrik Kørelærer Ingeniør Clarasv. 13² Charlottl. Ordr 733
- Poul Legationsraad Kontorchef i Udenrm. R. Hardangerg. 5² Ø Ø 8332
- Ebba Frue Pensionat Bredg. 35² K Palæ 1532
- V Sagfører V-Voldg. 96ᵉ V Cent. 7828 & 7829 Bp. Skovvangen 34 Charlottl. Ordr. 1920

Scheel-Jensen K Landsretssagf. Fredh. Kan. 6 K Cent. 12161, 12166 & 14740 Bp. Ved Klosteret 9¹ Sø Ryv. 1816y

Scheel-Whitte L Enkefrue Hollænderv. 11¹ V V 5588y
- R J Korrespondent Vesterbrog. 174³ V V 5745u

Scheele-Jensen Edith Frue Østbaneg. 47² Ø Ø 8013
- H Gross. Tapethdl. (Internationalt Tapet Magasin) Herman Triers Pl. 4¹ V N 7278
- E Prokurist Strandv. 61² Sø Ryv. 64y

Scheelke C Frue Ejderstedg. 16ˢ V V 7824
- Else Frøken Gymnastik- & Danselærerinde Amagerbrog. 49³ S Am. 7316
- C Manufakturhdl. Sortedamsdoss. 59 Ø Cent. 8173
- H H Manufakturhdl. Frm. Guldbergsg. 3 N Cent. 5105 & N 572y
- L Manufakturhdl. Vendersg. 27 K By 4061
- Otto Manufakturhdl. (H H Scheelke) Valdemarsg. 6 V V 7409

Scheer Laura Frøken V-Voldg. 115⁴ [V] [B] By 874x
Scheffler Kristian Korpsofficiant Kastellet Elefantstok 16 [Ø]
- K Prokurist Bechgaardsg. 7³ [St] [B] Ryv. 3700
Scheffmann A Bogbinderm. Borgmestervangen 16¹ [L]
- Aug. Gross. Øverødv. 1 Holte [B] Holte 224
Scheftelovitch M Fuldm. Hummerg. 19¹ [K] [B] By 5861y
- Menko Kasketfabr. (Dansk Sportshuefabrik) Læderstr. 5 [K]
Scheibel M A Enke e. Kontorchef Forchhammersv. 23⁴ [V] [B] Eva 827y
- Johs. Gross. Borgmester Jensens Allé 1ˢ [Ø] [B] [Ø] 8553
- A H Ingeniør Cand. polyt. Kratholmsv. 5 Holte [B] Holte 1067
- V Inspektør u. Rodeforv. Vesterbrog. 123¹ [V] [B] V 6833y
- B Læge Forchhammersv. 23⁴ [V]
- Ove Læge Reservelæge Bispebjergv. Bispebjærg Hosp. [L] [B] Tg 2560
- Povl Orlogskapt. R. Borgmester Jensens Allé 22² [Ø] [B] Ø 5680
- Einar Prokurist Kanslerg. 2³ [Ø] [B] Ø 4562x
- Erik Prokurist Søvejen 8 Holte
Scheibelein F C Murerm. Nørrebrog. 201 A² [L] [B] Tg. 3281y
Scheibye C A Ingeniør Solgaarden 36² [S] [B] Ryv. 3620
Scheiding Louis Danse- & Gymnastiklærer Frdbg. Bredeg. 2A³ [F] [B] Gh. 7503
Scheike Harry Afdelingschef Allég. 15 A² [F] [B] Gh. 1078x
Scheitei Margrethe Enke e. Direktør Fredensv. 16 Charlottl. [B] Ordr. 474
- A & E Frøkner l. Fredensv. 10 Charlottl. [B] Ordr. 2353
- **Scheitel & Co., Dansk Flintexport,** Gross. Kontor Amalieg. 26 [K] [B] Cent. 1624, 10624 & 10824 Lagere: Kbhvn. Kristiansholms Ø, Strøby [B] 125, Kjøge [B] 244, Rødvig-Vemmetofte [B] Rødvig 22, Møen [B] Stege 79
- Viggo Underdirektør v. d. kgl. Porcelainsfabrik Asgaardsv. 4ˢ [V] [B] V 850
Schelbeck Agnete Assist. ved Statstelegrafen Classensg. 61¹ [Ø] [B] Ø 4006y
- F Ingeniør Cand. polyt. Parallelv. 54 Bagsværd [B] Bagsværd 174
Schelhase H Køkkenudstyrsforr. Aabenraa 7 [K] [B] By 2568v
- A Malerm. Ny Carlsberg V. 1⁴ [V] [B] V 1297y
- Eigil W, Akts., Maskinsnedkeri Murerg. 3 [N] [B] N 5815
- Eigil W Rammefabr. Halfdansg. 5² [S] [B] Am. 4205x
Schelin Oda & Magda Rasmussen Manufaktur & Prøvehdl. Hyskenstr. 12 [K] [B] By 7409
Schellenberg K Fuldm. Cand. phil. Mariev. 8 Holte
Scheller C E J Afdelingschef Grenaag. 3³ [Ø] [B] Ø 3419 y
- Carl Cand. jur. Fabrikant (Carl Scheller's Stenhuggerier & Marmorindustri) Hammerensg. 3³ [K] [B] Palæ 2823
- Hugo Gross. Gl. Kongev. 68² [V] [B] Cent. 10132
- K Kommunelærerinde J M Thieles V. 1A⁴ [V]
- E fh. Konditor N-Dragørv. Dragør [B] Dragør 260
- J fh. Overkonstruktør Overlærer R. DM. J M Thieles V. 1A⁴ [V] [B] N 1930x
- 's Carl Stenhuggerier & Marmorindustri N-Fasanv. 218 [L] [B] Cent. 3072 Postkonto 20854
- Carl Stenhuggerm. MfDR. (Carl Scheller's Stenhuggerier & Marmorindustri) Amalieg. 24¹ [K] [B] Cent. 392
Schellerup [Se endv. Schiellerup]
- P F Fuldm. Fælledv. 16³ [N]
- Signe Sekretær Marskensg. 2⁵ [Ø] [B] hemmeligt Nr.
Schelowsky C Radioforhdl. Grækenlandsv. 71 [S] [B] Am 8050
Schenker & Co.'s Filial Intern. Spedition Niels Juels G. 8 [K] [B] Cent. 3140
Schenstrøm C Artist Ryesg. 31Cˢ [N] [B] N 4892y
- Vera Danselærerinde Dragørfortet Dragør
- G Kapt. i Art. Dragørfortet Dragør [B] Dragør 43
- Carl Skuespiller Horsebakken 30 [L] [B] Bella 736
- Christian Skuespiller Tyrolsg. 2³ [S] [B] Am. 3412x
Schepeler's H A Eftf. V Svendsen elektromek. Fabr. Tagensv. 97 [L] [B] Cent. 9552
- H Enkefrue Bredg. 47³ [K] [B] Palæ 1959y
- Georg Kunstmaler Manøg. 14³ [St] [B] Ryv. 1989y
Schepelern S Frøken Kirketorvet 11 Gjentofte [B] Gjent. 1269
- V Skoleinsp. Dr. phil. Hindeg. 4ˢ [K] [B] Palæ 158x
- Johs. Sognepræst v. Gjentofte Kirke Gjentofteg. 23 Gjentofte [B] Gjent. 47
Schepelern-Larsen Alex. Frøken Sølvg. 30³ [K] [B] Palæ 1630y
- C Politiinspektør R. DM. Livjægerg. 44³ [Ø] [B] Cent. 5401
Schepler Anker Gross. Smør en gros Niels Juels G. 8 [K] [B] Cent. 2964 & 2965 Bp. Frederikslundsv. Holte [B] Holte 310
- **Carl Schepler** Gross. Ravnsborgg. 12 [N] [B] Cent. 6214, 6962 & 6237 Stats [B] 76 Postgiro Konto Nr. 907 Telegramadr. „Coperirma" Bp. Bülowsv. 26² [V] [B] Cent. 6947 og Frederiksdalsv. 65 Tryggehvile Lyngby [B] Lyngby 223
- Bernhard Sagfører Cand. jur. Vesterg. 15 [K] [B] Cent. 5020 Bp. Østerbrog. 138² [Ø] [B] Ø 6185
- F Chr. Smørhdl. Kollemosev. 4 Holte [B] Holte 140
Scherbe C J Bogbinderm. Vodroffsv. 17 Hh.¹ [V] [B] V 6402 u
Scherer Ernst Gross. Fortunstr. 4 [K] [B] Cent. 14773 Bp. Lindorffs Allé 3 Hell. [B] Hell. 1954
Scherf Chr. Blikkenslagerm. Asminderødg. 19² [L] [B] Tg. 3401v
- Christian Herrekviphdl. Tagensv. 39 [L] [B] Tg. 4502 Bp. Tagensv. 62² [L]
- P Herrekviphdl. Amagerbrog. 168 [S] [B] Am 3895 Bp. Gimles Allé 2 B² [S]
Scherffenberg G Ingeniør Heibergsg. 14 [K] [B] By 234 Bp. Strandv. 4⁴ [St] [B] Ryv. 1823
Scherfig W H S Ingeniør Madvigs Allé 12¹ [V] [B] V 5202x
- M & R Lærerinder Nørrebrog. 70² [N] [B] N 1301v
- A Frue Urtekr. Nansensg. 29 [K] [B] By 1340x
Scherfin Jutta Enkefrue Bülowsv. 50 B⁴ [V] [B] N 3809
- E M N Frøken Østerbrog. 85⁵ [Ø] [B] Ø 4788u
Scherg W Købmand Bagsværdv. 6 Lyngby [B] Lyngby 100
Scherling Henry Afdelingschef Dronn. Olgas V. 53³ [F] [B] Gh. 943v
- Arne Billedskærer Frem 25 Lyngby
- A Frøken Valkendorfsg. 36¹ [K] [B] By 1490v
- E E Snedkerm. Willemoesg. 19 [K] [Ø] [B] Ø 2160x Bp. Nørrebrog. 17¹ [N]
Schermeister Bernhard Gross. Modevarer en gros Raadhuspl. 75 [V] [B] Cent. 12619 Bp. Linnésg. 25³ [K]
- Joakim Gross. (Joakim Schermeister & Co.) Østerbrog. 140³ [Ø] [B] Ø 3313
- **Joakim Schermeister & Co.** Gross. Fabrik af Damehatte Lager og Kontor Thomas Laubs G. 13 [St] [B] Cent. 11013, 14913 & Ryv. 2740 Postkonto 21669 Telegramadr. „Damehat"
Scherrebeck Marie Enke e. Proprietær Fred. d. 6. Allé 1³ [F]
Schertiger C Frøken Direktrice Frederiksv. 41⁴ [F] [B] Gh. 3438y
- Adele Enkefrue Ahlmanns Allé 11² Hell. [B] Hell. 166
- Emma Enkefrue Frederiksv. 41⁴ [F]
- Vilh. Gross. (Vilh. Schertiger & Co.) Bendzv. 6ˢ Vanl. [B] Damsø 1640
- Vilh. & Co. Gross. st. Kannikestr. 18 [K] [B] Cent. 7140 & By 3532 Postkonto 20723
- E P H Prokurist Annasv. 5 Hell.
Scherwin Astrid Enke e. Gross. A N Hansens Allé 23 Hell. [B] Hell. 1250
Scherz G Præst Hans Bogbinders Allé 2 [S] [B] Am 3202
Schetat-Pedersen L J Frøken Haderslevg. 24³ [V]
Scheuer Agnes Frue Lykkesh. Allé 35³ [V]
- C Furagehdl. Frm. Frederikssundsv. 14 [L] [B] Tg. 201
- H Gross. (Scheuer & Mørch) Ordrup Jagtv. 19 Chartottl. [B] Ordr 723
- & Mørch Gross. Herrekonfektion en gros Nørreg. 7 [K] [B] Cent. 14738 & 14739 Postkonto 21919
- Edgar T Ingeniør Godthaabsv. 26⁸¹ Brh. [B] Gh. 3490x
- A B Kommunelærerinde Tesdorpfsv. 68 [F] [B] Gh. 2920
- Eigil Kommunelærer Vardeg. 23² [Ø] [B] Ø 7666
- Povl Kommunelærer Vanløse Allé 13² Brh. [B] Gh. 5439x
- Biarne Kontrolør u. Rodeforv. Willemoesg. 29⁴ [Ø] [B] Ø 6601
- Georg Malerm. (Scheuer & Olsen) Gyldenløvesg. 6⁴ [K]
- & Olsen Malerm. Gyldenløvesg. 6 [K] [B] By 5037x
- W A Urmager Guldsmed Griffenfeldtsg. 22¹ [N] [B] N 6932
Scheuermann J A E Klædeskofabr. Wibrandtsv. 9 [S]
- H Overlæge i Flaaden Amalieg. 49¹ [K] [B] Palæ 2102 (1-2)
Scheunchen F Trafikkontrolør v. Statsb. Borups Allé 102³ [L] [B] Tg. 322v
Scheving Sigurd Bankfuldm. Dosseringen 26B¹ [N] [B] N 2093x
- B G Dommerfuldm. Ole Suhrs G. 6¹ [K]
- Johanne Enkefrue Nyhavn 18¹ [K] [B] By 6276
- H Hdlsgartner Buddingev. 280 Søborg [B] Søb. 587
- O Kontorchef Veras Allé 20 Vanl. [B] Damsø 382
Schiang Poul sen. Bagerm. Willemoesg. 37¹ [Ø]
- Poul Chr. jun. Bagerm. Willemoesg. 37 [Ø] [B] Cent. 5479
- Thyra Enkefrue Fredericiag. 33¹ [K]
- Asger Repræsentant Classensg. 53⁵ [Ø] [B] Ø 7006y
- Christian Urtekr. st. Kongensg. 94 [K] [B] Cent. 4317
Schibbye Didden Enkefrue V-Boulevard 4Bˢ [V] [B] By 5338y
- Johanne Frøken Ole Suhrs G. 8² [K] [B] By 2973y
- Ad. Gross. Fred. d. 6. Allé 2² [F]
- Richard Overretssagf. Strandv. 8306 Hell. [B] Hell. 2163y
- Jac. Sagfører Molev. 6 Klpbg. [B] Bell. 20
Schibler Carl Direktør Hjortekjærsv. 102 Klpbg.
- J F Direktør R. Sølvg. 24¹ [K] [B] Palæ 2970
- Alfr. Dyrlægemedhj. Rudegaards Allé 10 Holte [B] Holte 1061
- Ingvor Hdlsrejsende Egilsg. 15¹ [S]
- W Hdlsrejsende Strandv. 145² Hell. [B] Hell. 774y
- E S Herrekviphdl. Asger Rygs G. 14ˢ [V] [B] V 200v
Schibsbye Knud Cand. mag. Kongedybs Allé 24ˢ [S] [B] Am. 3461y
- B Fabrikant Carolinev. 19 Hell.
- Karen Frue Valby Langg. 75¹ Valby [B] Vb. 2440
- E Telegrafassist. Peter Bangs V. 114ˢ Vanl. [B] Damsø 1358
Schick-Nielsen V F Inspektør Emiliekildev. 8 Klpbg. [B] Ordr. 2440
Schieberle Richard Musikinstrumenthdl. Pianostemmer Gl. Kongev. 6 A [V] [B] By 3655 Bp. Polensg. 36³ [S] [B] Am. 5278
Schieck Carl M Buntmager Nørrebrog. 102 [N] [B] N 2395u Bp. Tesdorpfsv. 48 [F] [B] Gh. 2466
Schielder Charles Gross. Revisor Østerbrog. 1Bˢ [Ø]
Schieldved Paula Frøken Solbakkev. 39 Gjentofte

Schiellerup [Se endv. Schellerup, Schjelderup Schjellerup]
- Hans Arkitekt Dosseringen 44¹ N N 7852
- Regitze Enkefrue Svanemøllev. 110 Hell. Hell. 597x
- Caja Frøken Gross. (Wm. Gottschalch) St. Markus Allé 6ˢ V N 6557
- Ellen & Sigrid Frøkner Løgstørg. 35⁴ Ø Ø 2086u
- V H Vinhdl. (N & Paul Plum) Gruts Allé 7 Hell. Hell. 700y

Schieltved S A Agenturforr. Falkoner Allé 8ᵉ F V 2905v
- E H F Bogholder, Howitzv. 9³ F
- K Farvehdl. Tagensv. 58 L Tg. 3068 Bp. Falkoner Allé 58² F
- A C L Fuldm. u. Magist. Tagensv. 33⁴ N
- Th. Frøken Konfekturehdl. Smalleg. 36A F Gh. 549x
- E Maskinkonstruktør Falkoner Allé 58³ F
- Th. Smedem. Gas- & Vandm. elektr. Install. Smalleg. 36 C F Gh. 1476y Bp. Falkoner Allé 8ᵉ F

Schiemann Emil Ingeniør Bülowsv. 36A¹ V N 6282
- M Privatlærerinde Forhaabningsh. Allé 25² V
- Christiane Professorinde Sortedamsdoss. 59 C⁴ Ø N 2459y

Schierbeck [Se endv. Schjerbeck, Skjerbæk]
- 's Chr. Eftf. Befragtningsforr. Nyhavn 13 K Cent. 13109 & 13345
- Axel E Cand. jur. Sekretær Rosenstandsv. 3 Charlottl. Ordr. 569
- Carl J Ingeniør Norasv. 40 Charlottl Ordr. 402
- Inger Kommunelærerinde Sproglærerinde Solgaarden 21³ St Ryv. 521
- Poul Komponist Organist MfDR. Ahlmanns Allé 5² Hell. Hell. 2019 y
- H P Læge Toldbodg. 18² K Palæ 2578 (12½-1½)
- N J Læge Hellerupv. 58¹ Hell. Hell. 4140 (1-2, Fred. till. 5½-6)
- E Frøken Massøse Jacob Erlandsens G. 2¹ Ø Ø 594x
- Sylvia Operasangerinde Ahlmanns Allé 5² Hell. Hell. 2019y
- Hans Overretssagf. Valkendorfsg. 16 K Cent. 8114
- V Overretssagf. R. Valkendorfsg. 16 K Cent. 8114 (9-3) Bp. Nørrebrog. 20³ N N 300 x
- **Julius F Schierbeck's Eftf.** Skibsprovianterings-, Assurance-, Kommissions- og Havariforretning Amalieg. 47 K Cent. 443 & 5143 Telegramadr. „Schierbeck" Grundlagt 1858

Schierbæk B L S Enkefrue Gammeltorv 14² K

Schierff W elektr. Install. (L Suhr & W Schierff) Tyrolsg. 9³ S Am. 3550x

Schierling Chr. Assist. Øresundsg. 76⁴ Ø Ø 4105u

Schiermer V Artillerimester i Flaaden Gymnastiklærer DM. Bogenseg. 11² Ø Ø 267y
- Heinr. Blikkenslagerm. Gas- & Vandm. Dalgas Boulevard 56 F Gh. 4430
- C Toldkontrolør N-Frihavnsg. 50¹ Ø Ø 2650

Schiern Wilh. Annoncebureau Vendersg. 5 K Cent. 5344
- Agnes Enkefrue Vendersg. 5³ K
- N C Maskinmester Nøjsomhedsv. 17ˢ Ø Ø 3171v

Schierning [Se endv. Schjerning, Tscherning]
- Julie Ekspeditionssekr. u. Magist. Cand. jur. Hartmannsv. 71 Charlottl.
- K Frøken Rahbeks Allé 24³ V V 1724y
- Edvin Gross. Hesseløg. 23¹ St Ryv. 1462x
- Harald Jernhdl. Thorsg. 30 L Tg. 2385y Bp. Slotsg. 19¹ N

Schifter Rich. Gross. Agenturforr. St. Jacobs G. 3 Ø Cent. 1288

Schild J M Skrædderm. Henrik Ibsens V. 2ˢ V

Schilder Inge Enkefrue (J B Schilder) Dalgas Boulevard 7⁴ F Gh. 4563
- Oscar Gross. Agenturforr. Frm. Vesterbrog. 5 V By 7833

Schilder A J C Ingeniør Cand. polyt. Sommerv. 7 Charlottl. Ordr. 1556
- J Læge Norasv. 16 Charlottl. Ordr. 1199
- **J B Schilder** Skrædderm. Frm. St. Peders Str. 34 K Cent. 2058

Schillander William fh. Gross. Ingemannsv. 5⁴ V

Schiller Charles Bagerm. Petersborgv. 1³ Ø Ø 1049y
- Louis Bagerm. Tagensv. 94 L Tg. 2575
- Hans Malerm. Baldersg. 77² L Tg. 1310
- R Skomagerm. Niels Ebbesens V. 25 V V 1825y
- Ernst H C Snedkerm. Løgstørg. 14ˢ Ø

Schilling Ernst v. Baron Generalkonsul Upsalag. 18¹ Ø Ø 3796
- H V Fabrikant Rentemesterv. 19 L Tg. 520u
- S F Frue Abel Cathrines G. 12² V V 6529v
- Georg Maskinmester Tolstojs Allé 33 Søborg Søb. 1115
- Vilhelm Repræsentant Lykkesh. Allé 5 D² V V 6588y
- Robert Telegrafist Nitiv. 2⁴ F Gh. 6635
- B E Værkmester Høgholtv. 22¹ Vanl. Damsø 2071

Schilpzand Sonja Enke e. Gross. (R Schilpzand) Classensg. 19¹ Ø 6801
- R Gross. Frm. st. Kongensg. 110 K Palæ 2670 Postkonto 2126

Schimatschek A Afdelingschef Steenstrups Allé 7² V N 1372u

Schimler H fh. Direktør Nørrebrog. 70⁴ N N 1301x
- Ellen Musiklærerinde Nørrebrog. 70⁴ N N 1301x

Schimmel Alb. Skrædderm. Lindegaardsv. 10 Charlottl.

Schimmeli A Forvalter Korsgaardsv. 2 A Charlottl.

Schimmelmann M Grevinde Kastelsv. 12C¹ Ø Ø 7730

Schimmelpfeng
- **Auskunftei W Schimmelpfeng** Palæg. 4 K Cent. 6180 & 6181

Schindler's Frederik Eftf., Akts., Gross. Papirhdl. Brolæggerstr. 6 K Cent. 3723
- Peter Præst Forfatter Boyesg. 8³ V

Schinkel Einar Gross. Silkeborgg. 16⁴ Ø Ø 4417y
- Knud Korrespondent Strandv. 59ᵉ St
- Tyge Overassist. Haveselskabetsv. 1 A⁴ V V 115x

Schioldann K O A Assist. i Landbrugsmin. Gl. Kongev. 136, 138 Hh.¹ V
- B G Murerm. Løjtn. R. Gl. Kongev. 136, 138 Hh.¹ V Cent. 1879

Schiolten L N Bagerm. Vingaardstr. 7 K By 629y

Schiott A Frue Lundsg. 16³ Ø Ø 4684
- 's Emil Eftf. Frederik Frøsig Porcelænshdl. st. Kongensg. 51 K Cent. 4522
- Aage Sekretær Mariev 21 Hell. Hell. 1405

Schiwe Clara Oxholm Enkefrue St. Thomas Allé 15¹ V
- Gunhild Oxholm Translatrice St. Thomas Allé 15¹ V V 1807

Schiær [Se endv. Schjær]
- Ch. Oberstløjtn. R. Frederikkev. 2Aˢ Hell. Hell. 2691x

Schiødt [Se endv. Schiøtt, Schjødt]
- V Assist. Sundvænget 5 Charlottl. Hell. 1926
- H Direktør K. DM. Østerbrog. 4³ Ø Ø 2766
- Julie Enke e. Malerm. Solhjemsv. 3 Gjentofte Gjent. 136
- I E Forretningsf. Kirkev. 11 Charlottl.
- Ernst Ingeniør Jens Juels G. 16 Ø
- 's Carl Eftf. Vinhdl. Kjøbmagerg. 53 K Cent. 1116 & 12597

Schiødte [Se endv. Schiøtte, Schütte, Schytte]
- K M Enke e. Kunstmaler Falkoner Allé 67³ F
- Maria Enke e. Herredsfoged Kochsv. 27ˢ V V 1829x
- M & T Frøkner Classensg. 27³ Ø
- J G Gross. Classensg. 27³ Ø
- Vilh. Kommunelæge Margrethev. 28ˢ Hell. Hell. 43 (1-2)

Schiødte Emily Stibolt Frue Kommunelærerinde Hattensens Allé 2ˢ F Gh. 3282x
- Augusta Lektor Ø-Farimagsg. 81ˢ Ø
- J Lektor Hattensens Allé 2ˢ F Gh. 3282x
- M Salomon Frue Læge Margrethev. 28ˢ Hell. Hell. 43 (11-12)
- Nicolai Overlæge Dr. med. R. Bredg. 77² K Cent. 8217 (12-1)
- J HTM Repræsentant Valby Langg. 137¹ Valby

Schiøler [Se endv. Schøller]
- Torben Bankassist. Amagerfælledv. 26³ S Am. 5425y
- Th. Biskop emer. K. DM. Nyelandsv. 69² F Gh. 7826
- Tyge Cand. jur. Nyelandsv. 69² F
- Elise Enke e. Kapt. Amagerfælledv. 22³ S Am. 7076y
- A Koch Frue Forfatterinde Amaliev. 21⁴ V V 5270u
- Carla Frue Aagade 114¹ L Gh. 5075x
- Victor Kapelmester v. d. kgl. Teater Mitchellsg. 23⁵ V By 7544
- H Lehn Frue Klkollektrice Rahbeks Allé 26² V V 4816
- Henning Kunstmaler Ved Klosteret 3³ St Ryv. 2448x
- Erling Læge Frederikssundsv. 143² Brh. Bella 115 (1-2, Fred. till. 6-7)
- Karen Margrethe Frue Læge Frederikssundsv. 143² Brh. Bella 115 (1-2, Fred. till. 6-7)
- Asta & J S Christensen Massøser Chr. d. 9. G. 1 K By 6985
- Augusta Krog Musiklærerinde Mitchellsg. 23⁵ V By 7544
- I Lehn Overretssagf. Østerg. 22 K Cent. 9004 Bp. Amagerfælledv. 34⁴ S Am. 4474v
- Ivan Sagførerfuldm. Aagade 114¹ L
- N I Snedkerm. Engtoftev. 4 V V 459y Bp. Boyesg. 17¹ V
- E Stenhuggerm. Prinsesse Charlottes G 13ᵉ N
- Tage Lehn Vekselerer (Friis & Co.) Jomsborgv. 29⁴ Hell.
- Anna Bolette Violinistinde Chrstholms Tværv. 16 Klpbg. Ordr. 2589

Schiøler-Boden v. Fru Else Lehn Schiøler Kunsthdl Fredericiag. 33 K Palæ 138x

Schiøller Carl G Ritmester Danmarksv. 15 Lyngby

Schiønnemann [Se endv. Schønemann]
- Th. Afdelingschef Falkoner Allé 96¹ F N 5050
- G Befragter Toftholms Allé 12 Hell. Hell. 685
- H B Forretningsf. Falkoner Allé 96¹ F N 5050
- Vilh. Forretningsf. Manøg. 9² St Ryv. 163y
- A Lærerinde Gersonsv. 51 Hell.
- H, E & G Frkn. Lærerinder Nyelandsv. 78¹ F Gh. 2438

Schiønning [Se endv. Schjønning, Schøning]
- **Schiønning & Arvé, Akts.**, Heimdalsg. 45 L Cent. 1022 Postkonto 22655 Telegramadr. „Pneumatic"
- Carl Bogholder Carolinev. 1² Hell. Hell. 1077
- Erling Cand. mag. Jernbane Allé 72 A³ Vanl. Damsø 1796
- H Cand. polyt. Kontrolør v. Ølbeskatn. Johnstrups Allé 5⁴ V
- K Danserinde v. d. kgl. Teater Dr. Abildgaards Allé 9⁴ V N 5675
- Anna Enkefrue Classensg. 13² Ø Ø 2880
- Philippa Enke e. Gross. Godthaabsv. 102¹ F Gh. 7214
- B H Fabrikant Østerg. 16 K
- Ragnhild Frue St. Thomas Allé 19¹ V V 2426u
- E Gross. Sallingv. 11ˢ Brh.
- Carl F Speaker v. Statsradiofonien Dr. Abildgaards Allé 9⁴ V N 5675

Schiørring [Se endv. Schjørring]
- Knud H Bankassist. Cand. phil. Sofiev. 10 Hell. Hell. 3935
- H Byretsdommer R. Holsteinsg. 7⁴ Ø O 3589y

Schierring Viggo Cand. polit. Journalist Westend 17² V ☎ V 5115v
- Jakob fh. Gross. Sofiev. 10 Hell. ☎ Hell. 3935
- G K Højesteretssagf. Vesterport V ☎ Cent. 1413 Bp. Frydenlund Slot Skodsborg ☎ Trørød 15
- Viggo Inspektør Valby Langg. 211² Valby ☎ Vb. 2083y
- Johs. kgl. Koncertmester Lærer ved det kgl. Musikkonservatorium R. Fredericiag. 16⁴ K ☎ Palæ 700

Schiøth [Se endv. Schiøtt]
- Nielsine Enke e. Snedkerm. Kirkev. 10 Charlottl. ☎ Ordr. 124
- Carl Furagehdl. Horserødv. 18 St ☎ Ryv. 2319
- Frederik Gross. Amagerbrog. 62² S ☎ Am. 5916
- C Ligkistemagasin Istedg. 75 V ☎ Eva 2418
- Georg F Snedkerm. Gjentofteg. 36 Gjentofte ☎ Gjent. 707

Schiøtt [Se endv. Schiødt, Schiøth, Schjødt, Schjøth, Schjøtt, Schüth, Schyth, Schütt, Schytt, Skjødt, Skødt, Skøtt]
- Fr. Bogholder Ø-Farimagsg. 24² Ø
- Edle Enkefrue Trianglen 5² Ø ☎ Ø 1357y
- Hansine Enkefrue Amager Boulevard 2² S ☎ Am. 3302x
- Gotfred Forretningsbestyrer Danasv. 15³ V
- Emilie Frøken Chrstholms Parallelv. 15 Klpbg. ☎ Ordr. 1526
- Inger Frøken Ved Amagerport 14⁴ S ☎ Am. 2026
- Alfred Gross. Artilleriv. 56¹ S
- J Wedel Gross. Agenturforr. Østerg. 6 K ☎ Cent. 10825 Bp. Chrstholms Tværv. 23 Klpbg. ☎ Ordr. 2905
- Stefan Kaffehdl. N-Frihavnsg. 79 Ø ☎ Ø 3268x
- Aage Kontorchef Løjtn. Forhaabningsh. Allé 33¹ V ☎ V 2667v
- Elisabeth Kunstmalerinde Skjoldsg. 7⁴ Ø ☎ Ø 1603y
- & Co., Akts., Laaneforr. Klosterstr. 22 K ☎ By 7349
- C Maler Bechs Allé 5 Valby
- Otto Repræsentant Amalieg. 26² K ☎ Palæ 4126
- N & Hochbrandt Skibsmæglere Amalieg. 39 K ☎ Cent. 16, 17, 18 & 198
- Laura Sproglærerinde Jakob Dannefærds V. 5² V ☎ N 2358v
- G Støvsugeforr. Gunløgsg. 31² S ☎ Am. 6212
- Chr. Urmager Charlottenlundsv. 9ˢ Hell. ☎ Hell. 2905y

Schiøtt-Madsen Lillian Frue Kronprinsesse Sofies V. 4⁴ F

Schiøtte Johanne Dukkeforr. Gl. Kongev. 172 V Bp. Buen 16 Vanl.

Schiøttz [Se endv. Schiøtz, Schjøttz]

Schiøttz-Jensen Ida Kunstmalerinde Wiedeweltsg. 54² Ø
- N F Kunstmaler Frdbg. Allé 13 A⁴ V ☎ V 5813x

Schiøtz [Se endv. Schiøttz, Schjøttz]
- Carl Arkitekt Foraarsv. 16 Charlottl. ☎ Ordr. 2487
- Dagmar Enke e. Ingeniør Lindev. 12 B V ☎ V 3012
- J Frue Solbakkev. 5 Gjentofte
- Helga Frøken Bülowsv. 28¹ V ☎ N 2189x
- Henning Gross. Nyvej 6⁴ V ☎ V 4247
- George Ingeniør N-Søgade 27 A⁴ K ☎ Palæ 4175
- Georgia Kommunelærerinde Stockholmsg. 9¹ Ø ☎ Ø 7972
- **Carl Schiøtz** Murerm. R. Bülowsv. 28ˢ V ☎ Cent. 2768, (se u. Murermestre og u. Jernbetonkonstr.)

Schiøtz Christensen Aage Cand. mag. Morsøv. 55 Brh.

Schjelderup Leis Kunstmalerinde Rosenv. Allé 14⁵ Ø ☎ Ø 3405y

Schjellerup [Se endv. Schiellerup]
- M Frøken Forchhammersv. 21³ V ☎ V 2942u
- Henning Prokurist Emmasv. 22 Gjentofte
- Chr. Revisor Tranegaardsv. 57² Hell. ☎ Hell. 4258

Schjerbeck [Se endv. Schierbeck, Skjerbæk]
- Amelia R Frue Ansigtspleje Fredh. Kan. 6 K ☎ By 3181
- F C Bogholder Blegdamsv. 114⁴ Ø ☎ Ø 2514x
- O E Direktør f. Statsprøveanst. Cand. polyt. R. Amager Boulevard 108³ S ☎ Am. 1186
- **Jørgen Schjerbeck jun.** Gross. Papir en gros Fredh. Kan. 6 K ☎ Cent. 2139, 2160 & 4370 Bp. Nybrogaard Nybrov. 143-173 Lyngby ☎ Lyngby 400

Schjerden M Kommunelærerinde J A Schwartz G. 34ˢ Ø ☎ Ø 2753u
- B Frøken Prokurist J A Schwartz G. 34 Ø ☎ Ø 1302

Schjerning [Se endv. Schierning, Tscherning]
- H A Bogbinderm. (C J F Rasch's Eftf.) Silkeborgg. 16¹ Ø ☎ Ø 4417v
- E Farver en gros Strindbergsv. 52 Valby ☎ Cent. 10071
- Karl Gross. Manufaktur H C Ørsteds V. 11A² V ☎ V 8445
- Ejner Værkmester Skjalm Hvides G. 3⁴ V ☎ V 6637v

Schjerup Tage Wierenfeldt Damekonfektionshdl. Amagerbrog. 104 S ☎ Am. 1550 Bp. Dyvekes Allé 12 S ☎ Am. 964x

Schjær [Se endv. Schiær]
- C & E Frøkner Holsteinsg. 64⁴ Ø ☎ Ø 8343
- J G fh. Købmand R. DM. Valdemarsg. 26³ V ☎ V 4506

Schjær-Jacobsen H F Snedkerm. Vejleg. 7³ Ø ☎ Ø 6797

Schjødt [Se endv. Schiødt, Schiøtt]
- Axel Fuldm. Kildebakkegaards Allé 179 Søborg ☎ Søb. 738
- A Gross. Manufakturagentur Aabenraa 29² K ☎ Cent. 10122
- Edv. Murerm. Limfjordsv. 65¹ Brh. ☎ Gh. 7256
- Jul. Postassist. Sundv. 1² Hell. ☎ Hell. 2128y
- F Vfh. Skibsfører Jagtv. 135¹ L ☎ Tg. 3044y

Schjølin Svend Billedhugger Zinnsg. 3⁵ Ø ☎ 4542x

Schjøning-Jepsen A Præst Kapellan v. Ordrup Kirke Fredensv. 48ˢ Charlottl. ☎ Ordr. 2511

Schjønning [Se endv. Schiønning, Schøning]
- Poul Cand. jur. Vesterbrog. 125⁴ V
- A L Direktør Vesterbrog. 125⁴ V ☎ V 5154v
- Knud Skibsfører Strandparksv. 6¹ Hell. ☎ Hell. 2401

Schjørring [Se endv. Schiørring]
- Knud Cand. jur. Bredg. 33² K
- M S Enke e. Birkedommer Hjortholmsv. 4 Holte ☎ Holte 266
- Kai Gross. R. Callisensv. 27 Hell. ☎ Hell. 1129
- Kai, Akts., Gross. Agenturforr. Børsen K ☎ Cent. 9172
- L Gross. Bergthorasg. 14² S
- H V Kapt. R. Søllerødg. 40⁵ L
- B Kommunelærerinde Dalgas Boulevard 1¹ F ☎ Gh. 6392
- Aage V Sekretær Borups Allé 135⁴ L

Schjøth C P Gross. Willemoesg. 11² Ø ☎ Ø 5330
- H C Gross. (Danske Mejeriers Olie-Import) Stægers Allé 2² F ☎ Gh. 4588
- Ola Konsulinde Høstv. 4 Lyngby ☎ Lyngby 893
- Ester Suckow Læge Hattensens Allé 6³ F
- Flemming K Suckow Prokurist Hattensens Allé 6³ F ☎ Gh. 7930

Schjøth-Hansen Viggo Instrumentmager Yrsav. 24 F ☎ Gh. 3337y

Schjøth Hansen L Repræsentant Islands Brygge 27² S ☎ Am. 3034

Schjøtt [Se endv. Schiøtt]
- A O Amtsforv. Laurids Bings Allé 7 F ☎ Gh. 4441
- A Gartner Krathusv. 7 Charlottl. ☎ Ordr. 480
- F Købmand Gl. Kjøge Landev. 360 Hvidovre Valby ☎ Hvidovre 234
- E Frue Tandlæge Lyngby Hovedg. 9A Lyngby ☎ Lyngby 782 Bp. Bagsværdv. 34 Lyngby
- H Tandlæge Lyngby Hovedg. 9A Lyngby ☎ Lyngby 782 Bp. Bagsværdv. 34 Lyngby

Schjøtz [Se endv. Schiøttz, Schiøtz]
- Gudrun Frøken Høyrups Allé 2³ Hell. ☎ Hell. 1956
- Gerda Frøken Kommunelærerinde N-Farimagsg. 47¹ K ☎ By 447v
- Knud Maskinarb. Formand P Knudsens G. 29² V ☎ Sydhavn 54y
- Ingeborg Sanglærerinde N-Farimagsg. 47⁴ K ☎ By 447v

Schlamowitz S D Ingeniør Jagtv. 185ˢ St

Schlanbusch A E Ingeniør Nørrebrog. 62A² N ☎ N 5142
- Johannes Læge Bag Torvet 1-5 Søborg ☎ Søb. 55 (12½-2. Tirsd. & Fred. till. 5-6)
- Karentine Frue Læge Bag Torvet 1-5 Søborg ☎ Søb. 55 (10-11)

Schlander Sigfred G Afdelingschef Lærdalsg. 12⁴ S

Schledermann E Assurandør Gross. (Harald Kjær & E Schledermann) Tranegaardsv. 67ˢ Hell. ☎ Hell. 2678
- H Direktør R. Taffelbays Allé 11 Hell. ☎ Hell. 419
- C J Gross. Steenstrups Allé 13¹ V ☎ N 7628
- Holger Gross. (Carl F Meyer) Uraniav. 1ˢ V ☎ V 8307
- Otto Manufakturhdl. Backersv. 18² S

Schlegel & Co., Akts., Agenturforr. Frederiksborgg. 11 K ☎ Cent. 5809
- Frits Arkitekt Søbakken 26 Charlottl. ☎ Ordr. 2866
- C Th. Assurandør Frederiksborgg. 11 K ☎ Cent. 5809 Bp. Halls Allé 10² V ☎ V 9482x
- Franz Dr. phil. Rudersdalsv. 18 Holte
- Otto Ekspeditionssekr. i Justitsmin. Cand. jur. Vesterbrog. 94² V ☎ V 9746
- F Enkefrue Malmøg. 2ˢ Ø ☎ Ø 1604 v
- Gerda Enkefrue st. Kongensg. 87¹ K ☎ Palæ 2079
- Oline Enkefrue Rahbeks Allé 20² V ☎ V 5425 y
- E & H Frøkner Klkollektricer Havneg. 49¹ K ☎ By 5479x
- Marie Louise Koncertsangerinde Søbakken 26 Charlottl. ☎ Ordr. 2866
- HL Kontorchef v. Statsb. Cand. polyt. R. Peter Bangs V. 93³ Vanl. ☎ Damsø 1078
- A E Frøken Lærerinde Dosseringen 4² N ☎ N 3275v
- N F Revisor i Landsoverskatter. Nybrog. 32¹ K ☎ By 215x

Schleicher H fh. Kobmand Sofiev. 3 Lyngby

Schleimann Max Afdelingschef Lyngby Hovedg. 84 E Lyngby ☎ Lyngby 986
- H T B Blomsterhdl. Overg. o. V. 90 K ☎ Am. 112 Bp. Brobergsg. 12⁴ K
- P M Gross. Manufakturagentur Edvard Falcks G. 5³ V ☎ By 7100
- C Hdlsgartner Højsgaards Allé 21 Hell. ☎ Søb. 36

Schleisner A B Fabrikant (C Schleisner) Dronninggaards Allé 58 Holte ☎ Holte 1099
- Knud Fabrikant (C Schleisner) Svanemøllev. 13ˢ St ☎ Ryv. 1550
- C kgl. Hof-Farverier & Kem. Tøjrensningsetabl. Frm. Drejeg. 3 St ☎ Cent. 8517 Postkonto 1600
- Ellen Frue Svanemøllev. 23 St ☎ Ryv. 1797
- Emma Gross. Marskensg. 10³ Ø ☎ Cent. 15410
- G C E M Gross. N-Fasanv. 193² L
- Margaretha Frøken Kommunelærerinde Solgaarden 16¹ St ☎ Ryv. 2639y
- S Kontorchef st. Kongensg. 61¹ K ☎ Palæ 257x
- Chr. Malerm. N-Søgade 47 K ☎ By 3754 Bp. Falkoner Allé 24² F ☎ V 718y
- Frederikke Possementfabr. st. Kongensg. 61¹ K ☎ Palæ 257x
- Halvor Possementmager Pilestr. 12 K ☎ By 1692

Schleiss Ida Kommunelærerinde Anemonev. 66 Gjentofte ☎ Gjent. 1521
- Gorm Tandlæge Cand. phil. Rosenørns Allé 18² V ☎ Cent. 13613

Schlenzig A C Enkefrue Carolinev. 1² Hell. ☎ Hell. 2348x
- R A Konditor st. Kongensg. 122 K ☎ Palæ 2666 Bp. Hammerensg. 1ˢ K
- Herman Repræsentant Svanev. 20 L

Schleppegrell Rigmor Kontorassist. i Kirkemin. Emil Slomanns V. 6³ F ▯ Gh. 1947y
Schlesch H A Cand.pharm.Gustav Adolfs G. 14³ Ø
- Chr. Sekretær R. Strandagerv. 26ˢ Hell.
Schlesinger R Forvalter Vesterbrog. 16⁴ V ▯ V 490y
Schlichter Ranni Enke e. Kunstsmedem. Kommunelærerinde Ahlmannsg. 1⁴ N ▯ N 4160v
Schlichting C Fabrikant Vodroffsv. 5¹ V ▯ V 433x
Schlichtkrull Julie Enkefrue Gørtlerv. 4 L ▯ Tg. 4190
- M E Frøken fh. Adjunkt Helgolandsg. 15⁴ V ▯ V 710y
- C E fh. AmtsforvalterCand.polit. St.Knuds V. 4¹ V ▯ V 4042
- Carl Assist. HC ØrstedsV.66⁴ V ▯N 2608v
- Fanny Enke e. Toldklarerer Koldingg. 35¹ Ø ▯ Ø 3498y
- Thora Enke e. DepartementschefN-Søgade 7² K ▯ By 4568
- Gudrun Frue Rosenv. Allé 22³ Ø ▯ Ø 497y
- Clara Frøken (Østerbros Haandarbejds Magasin) Koldingg. 35¹ Ø
- Sophy Frøken St. Hans T. 32¹ N ▯ N 3727
- Carl Gross. Agenturforr. Dosseringen 28² N ▯ N 7860
- Ove Gross. Kolonialagentur Schubertsv. 9ˢ V
- V Gross. Agenturforr. Peder Skrams G.14³ K ▯ By 1451x Postkonto 3266
- & Uttental, Akts., Handelsfirma en gros Bredg. 70 K ▯ Cent. 8206 & 8207 Telegramadr. „Thalside"
- Andr. fh. Kasserer R.St. Knuds V. 4¹ V ▯ V 4042
- L Kontorchef Pr.-Løjtn.Mariendalsv.70¹F
- I C Kunstmaler Gothersg. 143¹ K ▯ By 456x
- O P Overretssagf. V-Voldg. 96 V ▯ Cent. 7828 & 7829 (10-3) Postkonto 3401 Bp. Rosenstandsv. 13 Charlottl. ▯ Ordr. 2686
- Oskar Rektor Cand. mag. Tesch Allé 6 Holte ▯ Holte 639
- & Bach Speditører & Toldklarerere Amalieg. 39 K ▯ Cent. 246
Schliebitz K Anlægsgartner Søborg Hovedg. 81 Søborg
Schlier Carl Gross. Fabrikant Soldalen 22 St ▯ Ryv. 3703
Schlippe J Fabrikbestyrer Nørrebrog.180A³L ▯ Tg. 120
- M Værkfører Valby Langg. 106³ Valby ▯ Vb. 2663
Schlosrich-Jensen H Bogholder u. Arbejderforsikringsraadet Amagerfælledv. 22⁴ S
- Uno Gross. Svanemosegaardsv. 17³ V
Schlosser Alfred Repræsentant Finsensv. 48² F
Schlossman Josef Gross. Julius Thomsens G. 12² V ▯ N 6411
Schlotfeldt V Overretssagf.Dosseringen24ˢN
Schlundt A Cyklehdl. (Cykleforr. Centaur) Jomsborgv. 9³ Hell. ▯ Hell. 644y
Schlüntz A V Kommunelærer Ryesg. 88⁴ Ø ▯ Ø 3948v
- Wilh. Musiker Blaagaardsg.3⁴N ▯N2971x
- C P Rentier Sundv. 10³ Hell. ▯ Hell. 2680
Schlüsser O Liebe Ingeniør (Kronodin) Neptunv. 4ˢ Vanl.
Schlüter Oskar AdministratorRavnsb.Tværg. 4¹ N ▯ N 2607y
- Agnes Frue Lyngbyv. 217ˢ Hell. ▯ Hell. 3903
- Ragnh. Frue Vesterbrog. 97 V ▯ V 2125y
- C F Gross. Frm. tekn. Maskinhandel, etableret 1857, Peder Skrams G. 26 K ▯ Cent. 263 & 2737 Telegramadr. „Schlütoria"
- C J Gross. (C F Schlüter) Vestagerv. 9 St ▯ Ryv. 509
- O A E Gross. Hjortholms Allé 5² L ▯ Tg. 181
- Willi Gross. Kulagentur Herluf TrollesG. 9 K ▯ Cent.14615, 14628 & Priv. ▯By3114
- V C L Kommandør K. DM. Jagtv. 195²St ▯ Ryv. 2795
- Ellen Frue Pianistinde Sveasv. 4 V.
Schlüter Poul Pianist Musiklærer Sveasv.4V ▯ V 4187
- W E A Trafikkontrolør v.Statsb.Ordrupv. 147¹ Charlottl. ▯ Ordr. 1486
- Max Violinist Danasv. (Vodroffspl.) 16ˢ V ▯ V 2619x
Schlütter J V Cigarfabr. Blaagaardsg. 32 N ▯Cent. 12450 Postkonto 20506 Bp. Gustav Adolfs G. 10¹ Ø ▯ Ø·7150
- Chr. Driftsleder Aarhusg.95⁴ Ø ▯ Ø1771y
- Carl Gross. Vekselerer Radio en gros Vesterbrog.16 V ▯Cent. 5487 & V8206 Bp. Buddingev. 46 Lyngby ▯ Lyngby 958
- C F Ingeniør Næstvedg. 26ˢ Ø ▯ Ø 2934x
- H J Chr. Kommunelærer Peder Lykkes V. 17¹ S ▯ Am. 5824v
- H I Postbudformand DM. Ringstedg. 1⁴ Ø ▯ Ø 621x
- & Co. Vekselerere Vesterbrog.16 V ▯Cent. 5487 & V 8206 Postkonto 996
- Peter Yachtmægler Løgstørg. 9¹ Ø ▯ Cent. 14575
Schlytter P Gross. Trianglen 3³ Ø ▯ Ø 5381
Schlägelberger Sophie Enke e. Organist Skjoldsg. 3¹ Ø ▯ Ø 804x
Schlätzer E G Kommunelærer Cand. phil. Borups Allé 8¹ L ▯ Tg. 1293v
- Carl Papirhdl.Dronn.Tværg.16K ▯ Palæ32
Schløer Julius Kontrolør u. Rodeforv. Chr. d. 2. Allé 9 S ▯ Am. 6592
Schmager & Jensen elektr.Install.Vesterbrog. 96 V ▯Cent.8902 & V 4970 Postkonto2408
- Wm. elektr. Install. (Schmager & Jensen) Vesterbrog. 96² V ▯ V 98u
Schmahl Selma Enkefrue Smalleg. 36 E³ F ▯ Gh. 5193y
- Herm. Fabrikant (H K Poulsen's Eftf.) Manøg. 7³ St
- Ferd. Gross. Agenturforr. Bredg. 25 B K ▯ Cent. 8617Bp. Bredg. 25 D¹ K ▯ Palæ 3951
- Julius & Co.'s Eftf., Akts., Gross. Huder& Skind Kløvermarksv. 32 S ▯ Cent. 2695
Schmal A Tapetserer Amagerfælledv. 15ˢ S ▯ Am. 2383
Schmalfusz Anna Manufakturhdl. Alléen 49 Kastrup ▯ Kastrup 273
Schmaltz A Enkefrue Arnesv. 11ˢ Bch. ▯ Bella 52
- Otto Steinmetz Gross. Skaaneg. 7³ S ▯ Am. 4097
- Otto Steinmetz Manufakturhdl. Stationsv. 20 Holte ▯ Holte 484
Schmedes G Assuranceforr. Kong.Nyt. 6 K ▯ Cent. 9316 Bp. Julius Thomsens G. 18⁵ V ▯ N 7244
- H Enke e. Læge Willemoesg. 44¹ Ø ▯ Ø 522x
- E W Gross. Udsigten 22 Gjentofte ▯Gjent. 884
- 'Juls. Eftf. Gross. Tømmer en gros Gyldenløvesg. 10 K ▯ Cent. 802 & 7958
- Oscar Gross. Trælastimport Amalieg. 35 K ▯ Cent. 1837 Bp. Strandv. 187⁴ Hell. ▯ Hell. 792
- Hakon Komponist Classensg. 68ˢØ ▯ Ø5646
- Otto Tandlæge Pilestr. 40 K ▯ Cent.13474 Bp. Maglemosev. 26 Charlottl. ▯Hell.2332
Schmeltz I Cand.pharm. Søvej 23¹ Holte
Schmeltz-Jørgensen Angelo Murerm. Helleskrænten 20 Søborg ▯ Søb. 1303
Schmettau Dagmar & EM Komtesser Glahns Allé 41¹ F ▯ Gh. 7792
Schmidt [Se endv. Schmidth, Schmit, Schmith, Schmitt, Smidt, Smidth, Smit, Smith, Smitt]
- Henry Afdelingschef Stormg. 35ᵇᵉ V ▯ Palæ 3693
- L H Afdelingschef Thorvaldsensv. 19¹ V ▯ N 7078
- Sv. Afdelingsforst. v. Seruminst. Svinget 18⁴ S
- Emil Agenturforr. Gross. Istedg. 14⁴ V
- & Selbach Agenturforr. Ellinorsv. 45 Charlottl. ▯ Ordr. 1596
- Arne Arkitekt Strandv. 63³ St ▯ Ryv. 25
- Jeppe Arkitekt Egholmv.53Vanl. ▯Damsø 461
- Robert V Arkitekt Kastrupv.146ˢS ▯ Am. 8287y
Schmidt Vald. Arkitekt Mathilde Fibigers V. 5 F ▯Gh. 4637
- S A Artillerimester Hareg. 27 K ▯ Palæ. 2069
- Anne Assist. ved Statens Bibliotekstilsyn Visbyg. 10³ Ø ▯ Ø 5914
- Laurits Assist. Dr. Abildgaards Allé 6ˢ V
- G A Assurandør (Schmidt & Iversen) Svanevænget 2³ St ▯ Ryv. 3315
- & Iversen Assurandører Gammeltorv 10,12 K ▯ Cent.11423 & 13231 Postkonto 4385
- Anker Bagerm. Utterslev Torv. 22 L ▯Tg. 863y
- Paul Bagerm. Kronprinsesseg.33 K ▯ Palæ 1744
- C C A Bankfuldm. N-Frihavnsg. 27⁴ Ø ▯ Ø 311
- Alwill Bankkasserer Danasv. (Vodroffspl.) 17ˢ V ▯ V 6292 v
- [Barberer se Afd. VII Fag-Register]
- Georg Belysningsmester Skaaneg. 4³ S ▯ Am. 677 x
- Kai Belysningsmester Gl. Kongev. 136, 138² V
- Aage Birkefuldm.Cand.jur.Nyvej8Aˢ V ▯ V 824y
- Aage Blikkenslagerm. Gas- & Vandm. Holsteinsg. 44 Ø ▯ Ø 7246
- H V Blikkenslagerm. Gas-&Vandm. Peder Hvitfeldts Str. 6² K ▯ By 4736
- Ludvig Blikkenslagerm. Gas- & Vandm. Thorsg. 10 L ▯ Tg. 3200
- C H Blomsterhdl. S-Boulev. 51¹ V ▯V5338y
- Jul. Blomsterhdl.Gothersg.129K ▯By7070
- S Blomsterhdl. Østerbrog. 112Ø ▯ Cent. 14285
- G Bogbinderm. (Lars Jensen's Bogbinderi) Lyshøj Allé 13² Valby
- Gustav Bogbinderm. (Østerbros Bogbinderi & Bogtrykkeri) Nørre Allé 17¹ N
- 's Chr. Eftf., Kai Rasted Boghdl. Strandv. 149 Hell. ▯ Hell.56 Postkonto 1519
- Alfred Bogholder Svanemosegaardsv.5³ V ▯N 2981 u
- Gunnar Bogholder Bülowsv. 32B² V
- Mogens Bogholder Kastelsv. 23⁴ Ø
- N P Bogholder Sønderborgg. 6²Ø ▯Ø3951v
- Ove Bogholder Vejrøg. 2¹ St ▯ Ryv. 2532u
- V N Bogholder Pile Allé 41ˢ F ▯ V2866x
- Bernhard Bogtrykker (Industritrykkeriet) Lunav. 6 Rødovre Valby ▯ Rødovre 90
- O J Bogtrykker Suensonsg. 53² K ▯ Palæ 2615y
- 's O Jul. Bogtrykkeri Amagert. 10C K ▯ Cent. 12575
- G E fh. Branddirektør Cand. polyt. Phistersv. 1 Hell. ▯ Hell. 2955
- Ellen Margrethe Broderihdl. Smalleg. 48F ▯Gh. 5447y
- Nicolai Outzen BroncestøberHusumg. 14ˢ L ▯ Tg. 2982x Bp. Falkoner Allé 124⁴ F ▯ N 2199x
- Andrea Børneekviphdl. Nørrebrog. 66 N ▯N1952x
- A Cand. pharm. Strandv. 377 Klpbg. ▯ Ordr. 3367
- A E Cand. polit. & Exam. jur. Fuldm. i Min. f. off. Arb. Stoltenbergsg. 3² V
- C F Cand. pharm. Amager Boulevard 122⁴S ▯ Am. 4375u
- K H Cand. pharm. Bispebjergv.65¹L ▯Tg. 1492
- K Centralbestyrerinde Trørødv. Trørød Vedbæk
- Chr. Cigarfabr. Frdbg. Allé 42A⁴ V
- E Cyklehdl. Raadhusstr. 7 K ▯ By 3062 Bp. Norsv. 4¹ V
- Martin Cyklehdl. Fælledv. Pass. 8³ N ▯ N 2669v
- Hilmar Damefriser Blegdamsv. 78 Ø ▯ N 5736 Bp. Heimdalsg. 34³ L ▯ Tg. 2589y
- A Damekonfektion, Akts., Gl. Kongev. 148 V ▯ V 2251y
- A Damekonfektionshdl. Henrik Steffens V. 2ˢ V
- Aage Direktør Drosselv. 17 F ▯ Gh. 6474
- A W Direktør Edlev. 2 Hell. ▯Hell. 1910
- L Direktør Gasværksv. 21² V

Schmidt Vilhelm Direktør Børglumv. 44 Vanl. Damsø 1061
- Carla Disponent Nyelandsv. 47¹ F Gh. 5520y
- Aage Dr. phil. Dronn. Olgas V. 39 F
- Holger Dr. Overingeniør R. Kristianiag. 4ˢ Ø Ø 2786v
- Eiler Ekspedient Lundingsg. 6¹ Ø N 840u
- A J Ekspeditionssekr. u. Frdbg. Skattev. Cand. jur. Jacobys Allé 14¹ V V 1808y
- C W elektr. Install. Stockflethsv. 13 F
- Holger elektr. Install. Sofiev. 3 Hell. Hell. 84 & Hell. 85 Bp. Tranegaardsv. 4ˢ Hell.
- Jul. A elektr. Install. Kapelv. 1⁴ N N 2320y
- Paul elektr. Install. Stenløsev. 115 Husum Bella 1019
- Anna Enke e. Bankdirektør Rabbeks Allé 2B² V Eva 2084
- Camilla Enke e. Skomagerm. Trekronerg. 57ˢ Valby
- C M Enke e. Gross. Madvigs Allé 10⁴ V Eva 1814
- Dagmar Enke e. Gross. Sølvg. 22² K Palæ 3919
- Emmy Enkefrue Mølle Allé 7³ Valby Vb. 749
- Karen Enkefrue Svinget 26³ S Am. 2489x
- M Enke e. Gross. Vesterbrog. 111³ V V 9171y
- S Enkefrue Svanholmsv. 10ˢ V
- Willie Enkefrue Langog. 2¹ Sø Ryv. 495v
- Thor Entreprenør Bøhmensg. 7¹ S Am. 1527x
- A K Fabrikant Frejasg. 9ˢ L
- Alfred Fabrikant Bendzv. 7 Vanl. Damsø 1860
- K J Dahlsen Fabrikant Kapelv. 5 N N 6835 Bp. Guldbergsg. 47¹ N
- M Fabrikant (Wipla Laboratorium) Kronprinsesse Sofies V. 12B² F
- O fh. Fabrikant Pilestr. 40³ K By 985x
- Otto Fabrikant Gunløgsg. 10² S Am. 1605u
- Th. Fabrikant Fuglebakkev. 5 F Gh. 6972
- Th. Damsgaard Fabrikant N-Farimagsg. 56¹ K By 658y
- C F Forpagter Nybrov. 143-173 Nybrogaard Lyngby
- J Th. Forretningsf. Thorvaldsensv. 3 V N 3403
- Oluf Forretningsf. C F Richs V. 57 F Gh. 4438
- Oscar Forretningsf. Nørrebrog. 104¹ N
- Sverre Forretningsf. Augustag. 8² S Am. 20x
- Th. Malta Forretningsf. Forhaabningsh. Allé 30⁴ V V 4965
- Franklin Fotograf Sjællandsg. 21¹ N N 7910
- Mouritz Fotograf Østbaneg. 111 Ø Ø 2911x
- A Frue Tranegaardsv. 4³ Hell. Hell. 4489y
- Agnes Frue Østerbrog. 54A¹ Ø Ø 1224v
- Annalise Frue Cort Adelers G. 4² K By 814x
- C Frue Vesterbrog. 127² V V 6204x
- M Frue Sortedamsdoss. 101ˢ Ø Ø 994x
- Mimi Frue Aagade 98³ N N 438y
- Ranja Frue Rygaards Allé 3 Hell. Hell. 3057y
- Valborg Frue Strandv. 189¹ Hell.
- R Frugt- & Grønthdl. Vesterbrog. 130 V
- D P E Frøken Forchhammersv. 6¹ V
- Hedvig Frøken Peder Skrams G. 3³ K By 2175x
- Helga Frøken Vesterbrog. 22 V
- Henny Frøken Henriksv. 4 L Tg. 2957
- Johanne Frøken Carl Johans G. 6³ Ø Ø 1169x
- Johanne Frøken Svanholmsv. 10ˢ V V 159v
- Julie Frøken Lundingsg. 6¹ Ø N 840u
- Dagmar Fuldm. Nørrebrog. 220⁴ L
- J M S Fuldm. Dalgas Boulevard 27⁴ F Gh. 328x
- Olaf Fuldm. Fredericiag. 16ˢ K Palæ 2726x
- O M Fuldm. Finlandsv. 18 Lyngby
- Aage Hjort Fyrskibsfører Hulgaardsv. 40 Brh.

Schmidt J fh. Gaardejer Solbakkev. 6 Gjentofte Ordr. 640
- J H Gaardejer st. Magleby Dragør 538
- Paul Glarm. Lyngby Hovedg. 36 Lyngby Lyngby 160
- H Gravør Peder Hvitfeldts Str. 13¹ K By 3917
- A C Gross. Fabrikant Øresunds Sidev. 6 S Am. 1036 & Am. 2250 Bp. Ulrik Birchs Allé 32ˢ S Am. 1695
- & Andersen Gross. Kjøbmagerg. 59 K Cent. 14708
- Asger Gross. Hobrog. 15¹ Ø Ø 7230
- Aug. Gross. Nyvej 20² V Eva 1037
- August Gross. Agenturforr. Frm. Ved Stranden 16 K Cent. 977
- Axel Gross. R. DM. (Schmidt & Bloch) Frederiksbergg. 2 K Cent. 12818 & 12819 Bp. Rømersg. 5³ K Cent. 6637
- Axel Gross. (Axel Schmidt & Co.'s Skrivemaskineforr.) Bülowsv. 46⁴ V N 2463y
- Chr. & Co., Akts., Gross. Maskinforhdl. Amalieg. 26 K Cent. 821 & 822 Postkonto 2225
- C M Gross. Lange-Müllers G. 15⁴ Sø
- Georg Gross. (Georg Schmidt & Co.) Larsbjørnsstr. 23³ K By 8823
- Georg Gross. Isenkram en gros Amagert. 25 K Cent. 14312 & 14313 Postkonto 21563 Bp. Strandv. 76 Skodsborg Skodsb. 9
- Georg & Co. Gross. Larsbjørnsstr. 23 K By 8823
- Hans Gross. Radioagentur Lykkesh. Allé 3A V Eva 1444 Postkonto 4545 Bp. Thorvaldsensv. 9¹ V N 1209v
- Hermann Gross. (Andreas Henningsen & Co.) Amalieg. 6⁴ K Palæ 2956
- Holger Thue Gross. Carl Plougs V. 8² V V 4736
- 's J C Eftf., Lund Gross. Pile Allé 15¹ F V 1932u
- Jens Gross. Havneg. 13³ K By 1831y
- Johan Gross. Agenturforr. Ny Kongensg. 21 V Cent. 12698 Bp. Frdbg. Bredeg. 9² F
- Johan H Gross. Manufakturhdl. Hauserg. 34³ K By 2269y
- L Gross. Vesterbrog. 94¹ V V 7630
- Lauritz Gross. Ny Toldbodg. 35¹ K Cent. 6075
- Max Gross. Agenturforr. Stoltenbergsg. 10 V Cent. 10130 Postkonto 20188 Bp. Dalsgaardsv. 5 Klpbg. Ordr. 2689
- Nicolai Gross. Nordborgg. 5⁴ Ø Ø 3096x
- Ove Gross. (August Schmidt) Dyrehavev. 6² Klpbg. Ordr. 3310
- Paul Gross. (Andreas Henningsen & Co.) Østbaneg. 5³ Ø Ø 7193
- P C C Gross. Islevhusv. 53 Husum Bella 167
- P Christensen Gross. (P Welding's Eftf.) H C Ørsteds V. 61² V N 2558x
- Rudolph Gross. R. Farverg. 10 K Cent. 5164, 5165 & 11155 Postkonto 1305 Bp. st. Kongensg. 116² K Palæ 1973
- Th. Fallesen Gross. Cand. pharm. St. Knuds V. 12 V Cent. 10502 & 13801 Postkonto 1660
- Wilh. fh. Gross. Fredericiag. 16ˢ K
- W J Gross. Frm. Sølvg. 22 K Cent. 3587 & Palæ 3137 Postkonto 4124
- Wm. Gross. Smalleg. 10, 12 F Gh. 7533 Bp. Frdbg. Bredeg. 7³ F Gh. 426x
- A M Frøken Gymnasielærerinde Taarnborgv. 16² V Eva 86x
- A P Hdlsgartner van Ostensg. 11 Dragør Dragør 97
- C Hdlsgartner Frankrigsg. 90ˢ S Am. 3313
- Nicolaj fh. Hdlsgartner Gustav Johannsens V. 18 Vanl. Damsø 72
- N J Hdlsgartner Viberup st. Magleby Magle 73
- Anton Hdlsrejsende Hammershusg. 5ˢ Sø Ryv. 1694
- Axel Hdlsrejsende Fred. d. 6. Allé 1⁴ F Gh. 1120y
- Forum Hdlsrejsende Borups Allé 257¹ Brh. Gh. 7322
- Johan Hdlsrejsende Hobrog. 15⁴ Ø Ø 7230
- C A Hatteforr. Pilestr. 19 K By 3188 Bp. Ingerslevsg. 166² V V 506y
- Vilh. Herrekonfektionshdl. Jagtv. 204⁴ Sø

Schmidt Carl Hørkr. Badensg. 17 S Am. 560
- Erik Ingeniør Moesbakken 33 Holte
- J Thoroe Ingeniør (Pedersen & Schmidt) Frederikssundsv. 33² L
- V Maltha Ingeniør Haraldsg. 96² Sø Ryv. 2810
- E A Inspektør Carlsbergv. Brygg. Gl. Carlsberg Valby V 5194x
- O Inspektør Overskousv. 7³ Valby Vb. 1005
- Walthers Inspektør Fred. d. 6. Allé 6⁴ F Gh. 3869x
- Felix fh. Instrumentmager Rosenlunds Allé 4ˢ Vanl. Damsø 792
- Felix optisk Instrumentmager N-Voldg. 68 K By 2006
- Chr. Isenkr. Valby Langg. 76ˢ Valby Vb. 1120 Bp. Mathildev. 1ˢ F
- Fritz Lange Journalist Ø-Søgade 98⁴ Ø
- Nicolai Journalist Julius Valentiners V. 19⁴ F
- Rich. Kaffehdl. Matthæusg. 2 V V 6598x Bp. Egilsg. 59³ S Am. 3271x
- Harry Nielsen Kioskejer Fyensg. 6⁴ N
- J Frue Klkollektrice Sølvg. 101² K
- Aage Kommunelærer Sproglærer Bartholinsg. 11¹ K By 2776v
- Edel Kommunelærerinde Ny Kongensg. 21ˢᵇ·³ V By 5304x
- Ellen Kommunelærerinde Skovv. 17¹ Gjentofte
- Freja Kommunelærerinde Kuhlausg. 21 Sø
- Rigmor Kommunelærerinde Ægirsg. 44⁴ L Tg. 1720v
- T F Kommunelærer La Cours V. 14ˢ F Gh. 1473x
- Valdemar Komponist Ny Vesterg. 12² K Palæ 3644
- Otto fh. Konditor Gl. Kongev. 86 Bᶜ V V 174v
- Wilhelm Konditor Amagerbrog. 170 S Am. 206
- M Frøken Konfekturehdl. Viborgg. 1⁴ Ø
- C C Konsulent Odenseg. 20¹ Ø Ø 7710
- Andr. Kontorchef Klareboderne 6³ K
- August fh. Kontorchef R. DM. Ordrupv. 32 Charlottl.
- A W Kontorchef Vangedev. 21 Gjentofte Gjent. 510
- C J W Kontorchef i Overform. Strandboulevarden 72² Ø Ø 8706
- J P Kontorchef Løjtn. Smalleg. 2A¹ F Gh. 1036x
- N J fh. Kontorchef Bernhard Bangs Allé 24ˢ F Gh. 1935y
- P H Kontorchef Koldingg. 9ˢ Ø Ø 1402u
- Aage Korrespondent N-Frihavnsg. 55² Ø
- Karlo Købmand Bygaden 30-36 Søborg Søb. 209
- P Købmand Christiansv. 24 Charlottl. Ordr. 682
- Th. Købmand Højsgaards Allé 35 Hell. Søb. 640
- Hj. Køkkenudstyrsforr. Fredensg. 10 N N 2183x Bp. Aaboulevard 60⁴ N
- Chr. Kørelærer Nørrebrog. 48 N N 7948
- Johan Lagerchef R. Frdbg. Bredeg. 9² F Gh. 3567x
- Ludvig Landinsp. R. Frdbg. Allé 50 V Cent. 5854 Bp. Frdbg. Allé 48³ V V 364x
- J fh. Landmand Maglekildev. 5ᵉ V
- Axel Landsretssagf. Bredg. 3 K Cent. 4800 Postkonto 712 Bp. Overbys Allé 43 Valby Vb. 1153
- Holger Ledningsinspektør Overg. o. V. 52³ K
- Clauda Legetøjshdl. Nørrebrog. 232 L Bp. Lundtofteg. 86¹ L Tg. 4791
- Henry A Litotrykkeri V-Boulevard 4 V Palæ 4025
- J E Lodsformand Vestgrønningen 2 Dragør Dragør 112
- L M Lokomotivfører Svinget 17³ S Am. 3147x
- P fh. Lokomotivfører Hollænderv. 7¹ V V 6839x
- Max Læge Reservelæge Ø-Søgade 18ˢ K By 3048

Byer i Udlandet, kendte under flere Navne se Bind 2, Afd. IX.

Schmidt N Chr. Læge st. Kongensg. 60¹ K Cent. 2193 (2-3)
- Viggo Læge Dr. med. Raadhuspl. 45 V By 8540 (1-3) Postkonto 3517 Bp Strandagerv. 22 Hell. Hell. 3800
- A D Lærerinde Sølvg. 85 A⁴ K By 8130
- Ella Lærerinde St. Annæ G. 26B⁸ K Am. 4602u
- Ellen Birgitte Frøken Lærerinde Cand. phil. Bengtav. 4 Hell. Hell. 622
- Jenny Lærerinde Svanholmsv. 10⁸ V V 159v
- L F Frøken Lærerinde Kastelsv. 6¹ Ø
- M I Lærerinde N-Frihavnsg. 21³ Ø Ø 2229v
- 's Magasin ved Jacob M Schmidt Østerbrog. 74, 76 Ø Cent. 7635
- E Malerm. Marstalsg. 7³ Ø
- P J Malerm. Husumv. 76 Husum Bella 186
- Aug. Manufakturhdl. Amagerbrog. 102 S Am. 856
- Jacob M Manufakturhdl. (Schmidt's Magasin) Norgesmindev. 19 Hell. Hell. 1981
- S S Manufakturers Agent, Akts. Valkendorfsg. 5 K By 8013
- V V C Marineingeniør Holmbladsg. 11⁴ S Am. 5159y
- Hjalmar Maskinbestyrer v. Statsb. R. Halls Allé 1⁴ V V 4834
- Holger E Maskinmester Dybbølsg. 68² V Eva 2367y
- Axel Mekaniker (Avtomobilværkst. Bangsborg) Howitzv. 50 F
- E L Mekaniker Horsekildev. 5² Valby Vb. 1104y
- Anker Modehdl. Blaagaardsg. 22 N N 3127v Bp. Hvidkildev. 54B² Brh.
- Alf. Murerm. Mellemdigsv. 19⁸ Hvidovre Valby Hvidovre 188
- J & H Nielsen Murerm. Rørmosev. 7 L Søb. 880
- J P Murerm. (J Schmidt & H Nielsen) Rørmosev. 7 L
- Jakob Musikhdl. (Vesterbros Musikhdl.) Kuhlausg. 21¹ Sø
- Paul Musikhdl. Højgaards Allé 4 Bagsværd
- Emma Frue Musiklærerinde Jagtv. 125² L Tg. 37v
- Th. Møbelfabr. Gl. Kongev. 124 V Cent. 6902 & V 2172 Bp. Hauchsv. 13 V hemmeligt Nr. Postkonto 3099
- Nelly Warming Organist H C Andersens G. 2⁴ K By 7586
- J D Overassist. i Statsanst. f. Livsfors. Hellerupv. 69⁸ Hell.
- J P E Overassist. i Toldv. Amagerbrog. 143² S
- H Overbetj. DM. Nørrebrog. 220⁴ L Tg. 323y
- H H Overretssagf. R. DM. V-Boulevard 29 V Cent. 3925, 11225 & Priv. By 6347
- Uffe Petersen Papirhdl. en gros Kjøbmagerg. 60 K Cent. 8590 Bp. Hauserg. 11 K By 3295
- C B Paraplyfabr. Vesterbrog. 73 B V Bp. Vesterbrog. 98A¹ V V 2071v
- NH Pianohdl. Schioldannsv. 24 Charlottl. Ordrup 1842
- Svend Porcelænshdl. Jagtv. 125² L
- A Porcelænsmalerinde Sortedamsdoss. 23⁴ N N 923y
- T Birke Postassist. Artilleriv. 60⁴ S
- C I fh. Postmester Clacksv. 4 Holte Holte 281
- Johannes Prof. Dr. phil. Direktør f. Carlsberglaboratoriets fysiol. Afd. MVS. R. DM. FM. Carlsbergv. 10 Valby Cent. 10344
- A Prokurist Frederikssundsv. 184² Brh.
- Aage Prokurist Helgolandsg. 7⁴ V V 6030
- C F Prokurist Danasv. (Vodroffspl.) 24⁴ V V 4649
- Fred. Prokurist Taarbæk Strandv. 129 A Klpbg. Bell. 24
- Kaj Prokurist Strandboulevarden 38⁴ Sø Ø 8614
- Otto Prokurist Gl. Kongev. 51² V V 566v
- A fh. Proprietær Martensens Allé 2ᵉ V

Schmidt P fh. Proprietær Nyelandsv. 16⁸ F Gh. 3358x
- Johannes Præst MF. Rigsdagen K
- H J Ramme- & Rullegardinfabr. H C Ørsteds V. 23 V V 8757 & V 6957y Bp. Tryggevældev. 14 Vanl. Damsø 143
- Sigurd Sahn Redaktør N-Fasanv. 56¹ F Gh. 5518y
- A Repræsentant Hillerødg. 28¹ L Tg. 4568y
- A H Repræsentant Svejgaardsv. 41⁸ Hell.
- C C Repræsentant Thorvaldsensv. 6⁴ V V 3672
- Chr. Repræsentant Saxog. 111² V
- Gorm Repræsentant St. Jørgens Allé 7⁴ V V 546x
- H Repræsentant Lyshøjgaardsv. 19⁴ Valby Vb. 2459y
- L M Repræsentant Tølløsev. 34⁸ Brh. Bella 1405
- Ludvig Repræsentant Gl. Kongev. 91¹ V V 3696
- P Repræsentant Steenwinkelsv. 2⁴ V N 6569
- Poul Repræsentant Frederiksg. 21¹ K
- Ludvig Restauratør Falkoner Allé 81 F Cent. 5086
- Einar Revisor Leifsg. 9⁸ S Am. 5102
- V Rodemester Hvilev. 13 Hell. Hell. 3288
- Chr. Røgeriejer Sundholmsv. 33 S Am. 324y Bp. Amagerbrog. 11⁴ S Am. 4380
- & Jensen's Røgerier, Akts., Nytorv 13 K Cent. 6062
- L J Sadelmager & Tapetserer Niels Ebbesens V. 24 V V 4053 Bp. Strandg. 16¹ Dragør
- M Pagh Salgsleder Strandv. 136A² Hell.
- Robert Hay Sekretær Cand. jur. Toftegaards Pl. 4³ Valby Vb. 1855x
- Adrian Skibsfører Bymandsg. Dragør Dragør 181
- Axel Skibsfører Margrethev. 6¹ Hell. Hell. 2113
- E Skibsfører Stationsv. Dragør Dragør 22
- Holger Skibsfører Amager Boulevard 128A² S Am. 5362
- J fh. Skibsfører Bengtasv. 4 Hell.
- Jacob P Skibsfører Fogdens Pl. Dragør
- J P fh. Skibsfører Cottagev. 7 Hell. Hell. 263
- P M Skibsfører Vestgrønningen Dragør Dragør 135
- K Skibsinsp. St. Annæ Pl. 18²·³ K
- P Skiltefabr. Mønterg. 13 K
- Erik Skolebestyrer Cand. theol. Stockholmsg. 5 Ø Ø 2112
- Holger Skomagerm. Istedg. 99 V V 844
- Axel & Co.'s Skrivemaskineforr. st. Regneg. 3 K Cent. 12222
- N A Skrædderm. Pile Allé 7 Opg. I⁸ F
- Aage Skuespiller Lavendelstr. 5¹ K By 2592x
- Albrecht Skuespiller Lykkesh. Allé 3 A¹ V V 9028x
- Else Skuespillerinde Platanv. 16 V V 9879
- Henry Skuespiller Borups Allé 211 Brh. Gh. 3962y
- Maria Skuespillerinde Henrik Rungs G. 12³ N N 1795v
- Robert Skuespiller General Bahnsons V. 13⁴ F Gh. 5645y
- A V Slagterm. Strandv. 191 Hell. Hell. 3506 & Hell. 3536 Bp. Aurehøjv. 5¹ Hell. Hell. 674y
- Carl Slagterm. Kjeldsgaardsv. 40⁸ Valby Vb. 1038v
- Chr. Slagterm. Fredensv. 73 Charlottl. Ordr. 1119
- E Slagterm. Strandboulevarden 25⁴ Ø Ø 3617x
- V Slagterm. (Chr. Sørensen's Enke & Co.) Skotterupg. 13³ L Gh. 3663v
- V Slagterm. Bagsværdv. 23 Lyngby Lyngby 744
- Victor Slagterm. (Chr. Trebbins Eftf.) Blytsv. 5⁸ F Gh. 1229y
- Engmann Smedem. Vigerslevv. 35 Valby Vb. 2950

Schmidt W Smedem. (Schmidt & Engmann) Hvidovre Allé 3 Hvidovre Valby Hvidovre 245
- F Snedkerm. Polensg. 42² S
- Fr. Snedkerm. Læssøesg. 11 N N 6618
- Julius Snedkerm. Roskildev. 143⁸ Valby Vb. 931y
- Kristian P Snedkerm. Højdevangs Allé 2² S
- N Snedkerm. von Ostensg. Dragør
- P M Snedkerm. Runebergs Allé 37⁸ Søborg Søb. 348
- P M & Anders Jensen Snedkerm. Gl. Kongev. 39 V V 3421
- A V Bull Støbemester Panumsv. 19 Valby Vb. 1420
- Carl Symaskinehdl. Vesterport V Palæ 4018 Bp. Borups Allé 25 L Gh. 5414x
- Axel Søløjtn. Trondhjemsg. 15⁸ Ø Ø 7514
- Axel Tandlæge Frdbg. Allé 20³ V V 8031
- Chr. Tandlæge Nørreg. 40¹ K By 7781 og Strandv. 242 Vedbæk Vedbæk 21
- Grethe Tandlæge Frdbg. Allé 20³ V V 8031
- Ivar Teaterdirektør R. DM. Platanv. 16 V V 9879
- Alfred Tegner R. Malmøg. 7ᵉ Ø Ø 1995
- K Telegrafbestyrer Skodsborg
- Carl Toldkontrolør Enghave Pl. 6⁴ V V 7221
- Georg Trafikkontrolør l. Strandv. 1A¹ Hell.
- **Schmidt & Bloch** Trælast en gros Gross. Frederiksbergg. 2 K Cent. 12818 & 12819 Stats 110 Telegramadr. „Schmidtbloch"
- Julius Urmager Classensg. 4 Ø Ø 1227x
- Valdemar Urmager Gartnerg. 8 N
- H Urtekr. Gladsaxev. 46 Søborg Søb. 10
- Hjalmar Urtekr. Amagerbrog. 100 S Am. 77 Bp. Lyong. 2³ S
- Otto Viceinspektør H C Andersens G. 12⁴ K By 5131x
- Johan Vognmand Mørk Hansens V. 2⁸ Vanl. Damsø 1301

Schmidt Andersen Johs. Arkitekt Borgmester Jensens Allé 22⁴ Ø

Schmidt-Hansen A Repræsentant Arkonag. 20⁸ V Eva 301
- C fh. Toldkontrolør Rosenv. Allé 8¹ Ø Ø 2829x
- Oluf Trikotagehdl. Haveselskabetsv. 1A² V

Schmidt-Petersen K Gross. Amagerbrog. 75² S Am. 2753y

Schmidt-Phiseldeck D Enkepastorinde Sortedamsdoss. 81⁸ Ø Ø 2009v

Schmidten Josephine v. Frøken Kochsv. 37³ V V 5746y

Schmidth [Se endv. Schmidt]
- Marie Enke e. Arkitekt Sortedamsdoss. 59 C¹ Ø N 2759x
- Anders Entreprenør Sjællandsg. 39⁸ N
- Chr. Landsdommer R. DM. Stockholmsg. 53³ Ø Ø 2856
- J L Overassist. v. Statsb. Chr. d. 2. Allé 7¹ S Am. 8018

Schmidth-Fischer Dan Overbanemester Øresundsg. 4¹ Ø Ø 1980v

Schmieder A Cyklehdl. Vesterbrog. 176 V V 1588y Bp. Roskildev. 325 Rødovre Valby Rødovre 222

Schmiedescamp N Gross. (Nordisk Sydfrugt Import) Risvangen 16 Brh.

Schmiegelow Connie Enke e. Boghdl. (fh. Th. Lind's Eftf.) A N Hansens Allé 20 Hell. Hell. 3143
- Kate Enkefrue Jagtv. 113¹ L
- Else Frue Lundtofteg. 109¹ L hemmeligt Nr.
- Frederikke Frøken Kammasv. 3² V
- Chr. Kapt. Direktør K. DM. Stavangerg. 6³ Ø Ø 5978
- E R Læge Jagtv. 113¹ L Tg. 3005 (12¹/₂-1¹/₂, Fred. till. 6-7) Postkonto 4098
- Ernst Prof. Dr. med. Overlæge K. DM. Nørreg. 18 K Cent. 3149 (12-2)
- A Skibsreder Bernstorffsv. 30 Hell. Hell. 2652

Schmit Inger Gautier Frue MF. Stoltenbergsg. 1³ V By 3193
- Dorthea Frøken Kleinsg. 2² V N 6524

Schmit Alfred Proprietær Ordrup Jagtv. 53¹ Charlottl.
- A Urtekr. Victor Bendix G. 3 [Sø] Ryv. 3507y
Schmit-Jensen H O Forsøgsleder Hattensens Allè 6¹ [F] Gh. 6795
Schmith [Se endv. Schmidt, Smith]
- G fh. Amtsvejinsp. Ingeniør Justitsr. R. Vikkevangen 18 Brh.
- M Wøldike Frue Bog- & Papirhdl. Istedg. 17 [V] V 5156v
- K W Cand. pharm. Nikolajg. 17² [K] By 5059v
- Alma Enke e. Arkitekt Vesterbrog. 64³ [V] V 5700x
- C Enkefrue Strandv. 136C⁸ Hell. Hell. 1692x
- O Enkefrue Ahlmanns Allé 34 Hell. Hell. 355
- I A Ingeniør Cand. polyt. Prinsesse Alexandrines Allé 9 Charlottl. Ordr. 904
- Kai Isenkr. Bernstorffsv. 125 Hell. Hell. 2129y Bp. Zeuthens Allé 3¹ Hell. Hell. 3352
- O Kapt. Sekretær Ordrup Jagtv. 48 Charlottl. Ordr. 496
- Chr. fh. Skibsfører Frdbg. Allé 32² [V] V 823u
- L R Skibsreder Brodersens Allé 14 Hell. Hell. 1165
Schmith-Petersen Vald. Stabsserg. Dovreg. 9⁴ [S] Am. 5449
Schmitt [Se endv. Schmidt]
- Astrid Børneudstyrsforr. Østerbrog. 152 [Ø] Ø 2712y Bp. Hesseløg. 18⁸ [Sø] Ryv. 729y
- G W Forstørrelsesanst. Fotograf Adelg. 77² [K] Palæ 2683u
- Asger Gross. Valkendorfsg. 34 [K] By 2587
- Axel & Co. Gross. Papir en gros Prinsesseg. 29A [K] Cent. 1190 Postkonto 1073
- Clara Enkefrue Gross. (Axel Schmitt & Co.) Sortedamsdoss. 81² [Ø] Ø 4590x
- E Frøken Inspektrice v. K T A S. Aaboulevard 12¹ [N] N 3008
- Gunnar Prokurist Mikkel Vibes G. 2² [K]
Schmitto Agnes Friis Frue Formand Carit Etlars V. 7¹ [V] V 4612
- Fritz Værkstedsingeniør i Hærens tekn. Korps R. Prøvestens Allé 15 [S] Am. 18
Schmitz E Enkefrue (Arnold Schmitz' Enke) Alhambrav. 1⁸ [V] V 3913
- Max Korrespondent C J Brandts V. 15⁸ [L] Tg. 1715
- **Arnold Schmitz' Enke** Seglmærkefabr. Nyhavn 42 [K] Cent. 9666 Postkonto 20844
Schmock Henning Afdelingschef Classensg. 27A¹ [Ø] Ø 2755v
- Elna Enkefrue Østerbrog. 5⁸ [Ø] Ø 27
- Jacob Gross. (Jahnsen & Co.'s Eftf.) Raadhusv. 21 Charlottl. Ordr. 2849
- Kay Ingenior Godsbaneg. 5¹ [V] Eva 251y
Schmoll Ditlev Bog- & Papirhdl. Frdbg. Allé 29 [V] V 4491 Bp. Linde Allé 11¹ Vanl.
- Vilhelm fh. Dyrlæge Vestmannag. 6¹ [S]
Schmuhl W Inspektør Chr. d. 2. Pl. 9 [S] Am. 2480
Schmuilovitz J Skomagerm. (Skotøjsmag. Lygten) Møllebakken 31 Husum Bella 1490
Schnabel Hugo Broderihdl. Frederikssundsv. 16¹ Brh. Tg. 2864
Schnack Octavia Frue Amagerfælledv. 28² [S] Am. 7062y
- Helga Frøken Frydendalsv. 2³ [V] V 6284y
- H D F Fuldm. Højdev. 9³ [S]
- M Generalinde l. Strandstr. 20³ [K] Palæ 1028y
- C G Kapt. MfDR. Cort Adelers G. 12⁴ [K] By 8577
- C L J Lærerinde Frydendalsv. 2³ [V]
- I F Repræsentant Tagensv. 102³ [L] Tg. 1778
- Paul Urtekr. Nansensg. 23 [K] By 3549 Bp. Jupiterv. 25¹ Vanl.
- D F Vinhdl. Nyhavn 1 [K] Cent. 1528 & Priv. Palæ 845
- Harry V Vinhdl. Ved Amagerport 12² [S]
Schnack-Nielsen H Gas- & Vandm. Jyllandsv. 9 [F] Bp. N-Fasanv. 15¹ [F] Gh. 4016
Schnakenburg W Gross. General Bahnsons V. 13³ [F] Gh. 6383
Schnakenburg O A Ingeniør Højdevangsallé 34 [S] Am. 5744
- V Købmand (Specialforr. Sana) Nyvej 2 A³ [V] V 4217
Schnedevig Aage Urtekr. Gammeltorv 16 [K] Cent. 4098 Bp. Livjægerg. 32¹ [Ø] Ø 7240
Schnedler G S Ingeniør Cand. polyt. Kongehøjen 6 Klpbg. Ordr. 3388
Schnedler-Meyer Carl Pianist Colbjørnsensg. 5⁴ [V] Eva 1962
Schnedler-Petersen Fr. Kapelmester R. Tordenskjoldsg. 27³ [K] By 6021
- Bergliot Musiklærerinde Tordenskjoldsg. 27³ [K]
Schnedler-Sørensen Ed. Direktør Holck Winterfeldts Allé 11 Hell. hemmeligt Nr.
Schneekloth Minna Danserinde Hornbækg. 11¹ [L] Gh. 3129y
- Anna Frue Hornbækg. 7¹ [L] Gh. 3558v
- H A Kontorchef Jyllingev. 42¹ Vanl. Damsø 251
- Halvordine Professorinde Amager Boulevard 125⁴ [S] Am. 815
- C E Repræsentant Dalskovs Allé 10⁸ Vanl. Damsø 1772
- 's Skole Værnedamsv. 13A [V] Cent. 8510 se Afd. V Real-Register u. Statskoler
Schneevoigt George Instruktør Solvænget 4¹ [Sø] hemmeligt Nr.
de Schneidauer E Robyns belg. Gesandt Grønningen 5² [K] Cent. 1741
Schneidelbach P Handskemager Mølleg. 20² [N] N 4211 y
- Louise Skjortefabr. Mølleg. 20² [N] N 4211 y
- J Tømrerm. Strandv. 169² Hell. Hell. 326x
- Jac. Tømrerm. Tranegaardsv. 48 Hell. Hell. 2484x
- E Vinduespolerer Fælledv. 13B⁴ [N] N 6432
Schneider G fh. Bankbestyrer Helgasv. 2 Holte Holte 944
- Chr. fh. Ekspeditionssekr. i Bikuben Holsteinsg. 49⁴ [Ø] Ø 8129
- M Enkefrue Faxeg. 28¹ [Ø] Ø 1820y
- Ottilia Enke e. Assurandør Gl. Kongev. 7⁸ [V]
- Wilhelmine Enkefrue Kærmindev. 12 Gjentofte Gjent. 1479
- V C Fabrikant (Fabr. Takol) Gyldenløvesg. 6¹ [K] By 3355
- Louise Frøken Værnedamsv. 4 B⁴ [V]
- Frode Gross. Kaffeagentur Gl. Strand 38 [K] Cent. 12321 & 12322 Bp. Østerbrog. 72² [Ø] Ø 1300
- Gottlieb Gross. Agenturforr. Østerg. 4 [K] By 8240 Bp. Forchhammersv. 3¹ [V] V 4180
- Anna Enkefrue Klkollektrice Blegdamsv. 80¹ [Ø] Ø 2057y
- Clara Frøken Konfekturehdl. st. Kongensg. 1,3 [K] Palæ 973y Bp. Peder Skrams G. 26⁴ [K] By 5565y
- Emanuel Kunstmaler Vigerslev Allé 74³ Valby
- Peter Overretssagf. Vesterg. 2 [K] Cent. 2000 Bp. Hardangerg. 2² [Ø] Ø 5437
- Carl Repræsentant Ny Carlsberg V. 11⁴ [V] V 1896x
- W Repræsentant Skovduestien 4² [L] Tg. 2643x
- I Skrædderm. Griffenfeldtsg. 45 [N] N 945v
- Andreas Statsgeodæt Cand. polyt. Margrethev. 17 Holte Holte 457
- F Tapetserer & Dekoratør S-Boulevard 39 [V] Eva 54y
- C Tømrerm. Jægersborg Allé 168 Gjentofte Gjent. 126
- Ludv. Vekselerer Revisor Maglekildev. 4² [V] Cent. 3443
Schnelle M M Frøken Prokurist Stockholmsg. 21¹ [Ø] Ø 6087
Schneller K Papirhdl. Halfdansg. 21⁸ [S] Am. 3426x
Schnipp L Maskinmester N-Frihavnsg. 67⁴ [Ø] Ø 516y
Schnipper Poul Bogtrykker Amagerbrog. 46 [S] Am. 6702 Bp. Hessensg. 46⁴ [S]
- Ingemann Skrædderm. Vingaardstr. 17³ [K]
- R & J Næsby Skrædderm. Fortunstr. 4 [K] By 6130
Schnipper Robert Skrædderm. N-Farimagsg. 57³ [K] By 5757x
Schnitger Stig W Direktør Strandboulevarden 44² [Ø] Ø 6231
- R V Fuldm. Holsteinsg. 42⁴ [Ø]
- N Malmeg. 12² [Ø] Ø 1718
Schnitter F v. fh. Inspektør Cand. phil. R. Østerbrog. 120⁴ [Ø] Ø 6729
Schnohr Axel Cand. jur. Pianist Gothersg. 103⁴ [K] By 5145u
- Margrethe Frue Koncertsangerinde Gothersg. 103⁴ [K] By 5145u
- Einar Repræsentant Amagerfælledv. 7⁴ [S] Am. 523x
- H fh. Urtekr. Hveensv. 11⁸ [S]
Schnoor Ella Enkefrue Rolighedsv. 19² [V] N 490
- Laura Sæbehdl. Istedg. 27 [V] V 195y
Schnor O Chr. Bagerm. Søborg Hovedg. 110 Søborg Søb. 539
Schnurre Aug. C Bagerm. Studiestr. 22 [K] Cent. 4144
Schock Otto Guldsmed Rolighedsv. 5 [V] N 275v Bp. Rolighedsv. 3⁴ [V]
Schoffer M Fotograf Vesterbrog. 103¹ [V] V 9473y
Scholl Herlov elektr. Install. (Scholl & Nielsen) Bagsværdv. 57 Lyngby
- & Nielsen elektr. Install. Bagsværdv. 57 Lyngby Lyngby 664
- 's Dr. Fod-Klinik Raadhuspl. 4 [V] C 10592
Schollert C K Partikulier Halls Allé 3² [V]
Scholte C Overbetj. i Statspol. Reinettev. 8 Brh. Gh. 2646
Scholten Fred. fh. Forpagter H C Ørsteds V. 18¹ [V] V 6488x
- G R v. Kmjkr. Kapt. Upsalag. 20³ [Ø] Ø 8055
- E Stiftsdame Valdemarsg. 20¹ [V] V 5870x
Scholz August W Skotøjsreparatør Rathsacksv. 4 [V] V 6182x
Schomacker Karl Skiltefabr. Smalleg. 30E² [F] Gh. 2811
Schondel Anton Revisor Elmeg. 5⁴ [N]
Schoning O Mag. art. Frederiksg. 10³ [K]
Schoppe Ingeborg Frue Baunegaardsv. 22 Gjentofte Gjent. 822
Schorr Laura Blomsterhdl. Kronprinsesseg. 21 [K] Palæ 644
Schottländer Louis F Buntmager (M Levinsky & Co.) Østbaneg. 21⁸ [Ø] Cent. 10275
- Anna Enke e. Gross. Ny Kongensg. 6² [K] Cent. 3539
Schottmann Karen Enkefrue Tietgensg. 64² [V] V 2555y
- Axel Inspektør Tietgensg. 66⁴ [V] Eva 1742
Schou [Se endv. Schau, Schoug, Schouw, Schov, Schow, Skou, Skov, Skow]
- Olaf Afdelingschef Classensg. 46³ [Ø]
- Charles J Arkitekt Sveasv. 5 A [V] V 8860
- R fh. Artillerimester DM. Baggesensg. 6¹ [N]
- William Wilde Assist. Ved Linden 10⁸ [S] Am. 2403u
- Johan C Assurandør Tordenskjoldsg. 21³ [K] Cent. 4296
- Juhl Assurandør Gross. Halfdansg. 34¹ [S] Am. 4105
- Just & Aage Mobeck Assurandører Hovedagentur for Statsanstalten for Livsforsikring Kontor Østerbrog. 34 [Ø] Cent. 2785
- L Bagerm. Søborg Hovedg. 140 Søborg Søb. 848
- Gunnar Bestyrer Bernstorffsv. 1 Hell. Hell. 1516
- 's Bog- & Papirhdl. Torveg. 7 [K] Cent. 25 & 4707
- C G Dohm Boghdl. (Schou's Bog- & Papirhdl.) Skovagerv. 16 Charlottl.
- Chr. Bog- & Papirhdl. Kongevejen 11 Dragør Dragør 45
- J Boghdl. (Anton Andersen C Rønnow's Eftf.) Lindegaardsv. 53 Charlottl. Ordr. 128
- Aage Bøgholder Lyngbakkev. Nærum
- Otto Bogholder Refsnæsg. 33⁴ [N] N 4535y
- H Nielsen Buntmager st. Kongensg. 48 [K] Cent. 15839
- P Nielsen Buntmager Amagerbrog. 56 [S] Am. 702x Bp. Vejlands Allé 46 [S] Am. 8099

Schou A Cand. mag. Adjunkt Strandboulevarden 112[8] Ø Ø 3493u
- A Cand. pharm. Harsdorffsv. 6 B[8] V V 5176v
- Cæcilia E Frøken Cand. phil. Blegdamsv. 36[4] N N 3770x
- Ejnar Cand. pharm. Flinterenden 4[2] S Am. 3514 u
- Else Frue Cand. pharm. Frederiksborgg. 21[2] K By 8277
- Ragna Frue Cand. polit. Fabrikinsp. Rudegaards Sideallé 18 Holte Holte 386
- Axel Direktør Frdbg. Allé 56[1] V V 3728
- Bertel Direktør Markmandsg. 2[3] S
- H H fh. Direktør R. DM. Enighedsv. 53 Charlottl. Ordr. 2658
- H H Direktør Sundvænget 38 Charlottl. Hell. 3330
- Holger Direktør Strandv. 257 Charlottl. Ordr. 2601
- Marius Direktør Taarbæk Strandv. 110 C Klpbg. Bell. 214
- Oluf Direktør Vangehusv. 15 Sø Cent. 13153
- Ivar Disponent Rosenørns Allé 33[1] V N 5705
- A Drejerm. Dørgrebsfabr. (Vilh. Riisgaards Eftf.) Viggo Rothes V. 24 Charlottl. Hell. 2644
- C V elektr. Install. (Schou's Installationsforretning) Søborg Hovedg. 129[8] Søborg Søb. 393
- A Enkefrue Aurehøj v. 1[1] Hell. Hell. 1264y
- Betty Enke e. Underdirektør Hellerupv. 51 A[3] Hell. Hell. 3927
- Christine Enkefrue Vesterbrog. 186[2] V
- Jutta Enke e. Manufakturhdl. Korsg. 16[2] N N 236x
- Olga Enkefrue Gl. Kalkbrænderi V. 8[8] Ø Ø 1151y
- Olga Enke e. Læge Gl. Kongev. 121[1] V
- U L Enkepastorinde I E Ohlsens G. 3[3] Ø
- Marie Etatsraadinde Udsigten 15 Gjentofte Gjent. 1632
- Vagn Exam. pharm. Cand. phil. Borgerg. 142 A[1] K Palæ 2107x
- Einar J Fabrikant Nørreg. 40[1] K
- Helge Fabrikant N-Frihavnsg. 17[2] Ø Ø 4674 v
- Martin Fabrikant Godthaabsv. 152[8] F Gh. 3066
- 's Martin Eftf. ved A C Nielsen Fabrikant Gross. Gartnerg. 16 N Cent. 1799
- Hans Fabrikingeniør Cand. polyt. Mellemvangen 25 Brh.
- Chr. Formand f. Kuskenes Fællesforb. Grundtvigsv. 40[1] V
- Georg Forretningsf. Hornemansg. 13 Sø
- Ryv. 789y
- Albert jun. Fotograf Frederiksborgg. 1 K Cent. 4945
- Max Fotograf Gothersg. 155[4] K By 4300
- Anna Frue Markmandsg. 2[3] S Am. 6543
- Astrid Frue Søtoften 1 Gjentofte
- H Frue Pile Allé 1 C Holte Holte 757
- Minna Frue Kastelsv. 12 B[4] Ø Ø 4787y
- Pauline Frue Drosselv. 80[1] F Gh. 5557y
- Thyra Frue Maglekildev. 14[2] V V 1098y
- B M Frøken Østerbrog. 56[2] Ø
- Ellen Frøken (Skotøjsmag. Merkur) Mariendalsv. 36 B[3] F
- J Hedegaard Fuglehdl. Cæciliav. 45 Valby Vb. 2266
- Francis Glarm. & Forgylder Ø-Farimagsg. 32 Ø Ø 1637y Bp. Skovgaardsg. 14 Ø
- Ingeborg Gobelinvæverske Pile Allé 7 F[1] F V 107x
- Aage Gross. Bernstorffsv. 78[2] Hell. Hell. 2780
- Asgar Gross. Ø-Farimagsg. 91[2] Ø Ø 3806
- **Axel Schou, Akts.**, Gross. elektr. Art. Studiestr. 24 K Cent. 9210 Postkonto 1545 Telegramadr. „Edison"
- Axel fh. Gross. MfDR. Øresundshøj 1 Charlottl. Ordr. 3145

Schou
- **Emil Schou** Gross. Manufakturhdl. Ny Østerg. 3 K Cent. 8035 Bp. Amager Boulevard 4[1] S Am. 471y
- Henrik Gross. Fredericiag. 12 K Palæ 3059
- H F C Gross. Henrik Steffens V. 9[1] V V 9561y
- Hjalmar Gross. Nyhavn 20[8] K By 6770
- Joh. Gross. (Schou & Stagsted) Danasv. (Vodroffspl.) 17[5] V Eva 1923
- **Just Schou** Gross. Hovedagentur for Statsanstalten for Livsforsikring Kontor Østerbrog. 34 Ø Cent. 2785 Bp. V-Voldg. 106[1] V Cent. 3772
- N Schack Gross. Trikotage en gros Silkeg. 11 K By 3888 Bp. Ahlmanns Allé 13[1] Hell. Hell. 65
- **Just Schou jun. Orla** Gross. Hovedagent for Statsanstalten for Livsforsikring Ny Kongensg. 21[8] V fra April Christiansborgg. 1 Cent. 10007
- P Gross. Frm. Bernstorffsg. 15, 17 V Cent. 15205
- Peter Gross. (Frm. P Schou) Strandv. 413 A Klpbg. Ordr. 413
- Poul Gross. Kongensv. 3 F Gh. 4401
- 's Schack Eftf. ved G A K Nielsen Gross. Brolæggerstr. 14 K Cent. 5365
- **Schou & Stagsted** Gross. Gl. Kongev. 29 B V Cent. 8830 & V 6242y Postkonto 22830 Telegramadr. „Stagstedimport" Joh. Schou Bp. Vodroffspl. 17 V Eva 1923 L Wenk Bp. Strandboulevarden 74 Ø Ø 5065
- & Stjernholm Gross. Antonig. 3 K Cent. 3418
- Valdemar Gross. Lejtn. Amagerbrog. 43[2] S Am. 492x
- Svend Aage Hospitalsapotekeer Lektor v. Farm. Læreanst. Dr. phil. Holsteinsg. 3[4] Ø Ø 3503u
- Aug. Højesteretsdommer Formand f. Akkordr. K. DM. Malmmosev. 9 Holte Holte 33
- L V Hørkr. (Philip Jensen's Eftf.) Badstuestr. 16[1] K
- C Ingeniør Dronninggaards Allé 46 Holte Holte 242
- C V Ingeniør Cand. polyt. (Budde, Schou & Co.) Strandv. 41 Springforbi Skodsb. 93
- Ernst Ingeniør Reverdilsg. 4[8] V
- Henri Ingeniør Holmegaardsv 4[8] Charlottl.
- Laurits Ingeniør Cand. polyt. Rathsacksv. 18 V V 4552
- O Ingeniør Cand. polyt. Peder Skrams G. 19[1] K Palæ 220v
- Poul Ingeniør Ellevadsv. 31 Charlottl. Ordr. 2877
- A Inspektør Falkoner Allé 17[1] F Gh. 3486v
- John Inspektør Dannebrogsg. 21[2] V V 1805v
- 's Installationsforretning Søborg Hovedg. 129 Søborg Søb. 393
- N W fh. Isenkr. Amagerbrog. 45[3] S
- Nathalie Journalist Overg. n. V. 51 B[8] K
- Einar Kaffetilsætningsfabr. Badstuestr. 11[1] K By 6457
- C A Kommandør K. DM. Overg. o. V. 60[2] K Cent. 16145
- Axel fh. Kontorchef R. Ny Vesterg. 1 K By 4466
- Einer Korrespondent Bavnehøj Allé 17[3] V
- T C Kriminalassist. DM. J P E Hartmanns Allé 59 Valby Vb. 415
- A B Kunsthdl. Ny Østerg. 1 K By 8642 Bp. Emil Slomanns V. 2[4] F
- Henry Kunsthdl. Gl. Kongev. 164[2] V V 2405y
- Karl Kunstmaler Anettev. 6 Charlottl. Ordr. 2164
- J fh. Købmand Onsgaards Tværv. 4[2] Hell. Hell. 2569
- Hans Lagerchef Ahornsg. 7[1] N N 3885v
- E E Likvidator i Kbhvns. Diskonto- og Revisionsbank Maltegaardsv. 23 Gjentofte Gjent. 1561

Schou Knud Læge Gl. Kongev. 121 V Eva 860
- N Eeg Læge Poul Møllers V. 6 F Gh. 245y
- L P Lærerinde Boyesg. 17[2] V V 6502y
- A Frøken Malerinde Bredg. 28[2] K Palæ 2224
- A J Malerinde Efteraarsv. 3 Charlottl.
- H Malerm. Vanløse Allé 15[1] Brh. Gh. 3106y
- N J Malerm. Lundtoftev. 19 Lyngby
- Harald Mekaniker Under Elmene 2[5] S
- Albert Murerm. Aalekistev. 187 Vanl. Damsø 868
- Tonny Murerm. Philip Schous V. 22[3] F
- Aage Møbelfabr. (Schou's Møbelsnedkerier) H C Andersens G. 7[1] K
- 's Møbelsnedkerier Teglgaardstr. 13 K
- Paulin Ostehdl. Torveg. 50 K Cent. 14375
- P Overlærer Kunstmaler R. Ahlefeldtsg. 29[4] K By 1673y
- A ps. Overserg. Frederiksv. 42[1] F Gh. 3503v
- K Papirhdl. Vikkevangen 10 Brh. Bella 1199
- I L Parfumehdlske Frederiksbergg. 2 K By 726x Bp. H C Andersens G. 12[1] K
- V L Partikulier Allég. 25[6] F
- M Pianistinde I E Ohlsens G. 3[3] Ø Ø 2391x
- Charles Piano- Instrumentmager Esromg. 12[3] L Tg. 4535
- H H Postkontrolør Dr. Abildgaards Allé 11[3] V N 2800u
- Olga Professorinde Hambrosg. 4[4] V hemmeligt Nr.
- Knud Prokurist Papirhdl. Aagade 106[2] N N 2543x
- Thor E Prokurist Gl. Kongev. 162 C[8] V V 9828
- Aage Sølver Redaktør Kontorchef Krogv. 30 Holte Holte 976
- Andreas Sørensen fh. Redaktør Ø-Farimagsg. 91[2] Ø Ø 3806
- Kai Redaktør Malmøg. 9[3] Ø Ø 7979
- Axel G V Repræsentant Borthigsg. 10[1] Sø
- Carl Repræsentant Lykkesh. Allé 3 C[3] V
- C Bjerg Repræsentant Molbechsv. 9 Valby Vb. 760
- Ejler Repræsentant Frederiksborgv. 160[2] L Tg. 3054y
- Henry Repræsentant Mansasv. 16 Valby Vb. 2112
- J M Repræsentant Ravnsborgg. 7 A[8] N N 3849
- L C Repræsentant Hollænderdybet 37[8] S Am. 2415
- L J Repræsentant Borgerg. 62[4] K
- S Eckardt Repræsentant Falkoner Allé 60[4] F N 2868x.
- V Repræsentant Herluf Trolles G. 28[4] K By 648y
- E A Restaurator Gl. Kongev. 80 V Cent. 14439
- E K O Restaurator Nørre Allé 27 N N 7755
- Harald Restaurator Mitchellsg. 2 V Cent. 6592 Bp. Islands Brygge 9[4] S Am. 725x
- Laura Frue Restauratrice Bellmansg. 10 Sø Cent. 10517
- P Restaurator Direktør Østerg. 13 K Cent. 6409 & 12510 Bp. Chr. d. 9. G. 4[1] K Cent. 7708
- H fh. Rodemester Brede Ladegaard Lyngby Lyngby 243
- Jens Sekretær Dalgas Boulevard 1[1] F
- Poul Sekretær Cand. theol. Edisonsv. 12[3] V Eva 2303
- **Sofus Schou** Skjortefabr. Vesterg. 20 K By 2583 Bp. Paduav. 26 S
- Marie th. Skolebestyrerinde Ordrupv. 32 Charlottl.
- J Skotøjsfabr. H C Ørsteds V. 12[2] V
- 's H L Slagteriforr., Akts., Bagsværdv. 4 Lyngby Lyngby 392
- Evald Slagterm. Frederikssundsv. 286 Husum Bella 920 Bp. Bjergstedv. 12[1] Husum
- Georges Slagterm. N. Farimagsg. 35[4] K
- Ludvig Slagterm. Paludan Müllers V. 4[8] V
- Peter Slagterm. Niels Ebbesens V. 9[2] V V 3285
- H Smørrebrødsforr. Toftegaards Allé 13 Valby Vb. 1881

Schou J Chr. Snedkerformand Arkonag. 10⁴ V V 9447y
- C M M Snedkerm. Skolepedel Dronningensg. 67 S Am. 5273v
- A Sognefoged Hollænderv. 15⁸ V Eva 117y
- **C Schou's Fabriker, Akts.**, Sæbefabr. Fabrikskontor Rentemesterv. 4 & 11 L Cent. 7498 Hovedkontor Kronprinsesseg. 28 K Cent. 8172 Telegramadresse „Helschou" Grundlagt 1859
- Holger Sæbefabr. Taarbæk Strandv. 122 Klpbg. Bell. 121
- L Sæbefabr. Strandv. 194 Charlottl. Ordr. 1743
- Ellen Sæbe- & Parfumehdl. Gl. Kongev. 80
- Vald. Tarmrenseri Gross. R. Utterslevv. L Cent. 11616 Bp. Nørrebrog. 200A³ L Tg. 364
- O Toldklarerer Victor Bendix G. 14⁸ St Ryv. 1256
- Holger Translatør Bankassist. Buddingev. 34B Lyngby Lyngby 852
- K R Translatør Yrsav. 5² F
- Emil Urtekr. Amagerbrog. 16 S Cent. 7418

Schou-Nielsen Sigrid Enke e. Kontorchef Ceresv. 15 V V 8751
- Edm. Postmester Løjtn. Vodroffsv. 5² V V 7329
- Knud Prokurist Willemoesg. 35² Ø Ø 8953

Schouboe [Se endv. Skouboe]
- Ejnar Byretssekr. Cand. jur. Grundtvigsv. 8B⁸ V
- Helge S Direktør Cand. polyt. Wilkensv. 28³ F Gh. 7328
- Alexandra Enke e. Gross. Gustav Adolfs G. 5⁴ Ø Ø 6804
- Julie Enke e. Boghdl. Øresundsg 39⁴ Ø
- S & L Frøkner Østerbrog. 60³ Ø Ø 1444
- Holger Gross. Hjortøg. 3⁴ St Ryv. 2378
- Tage Gross. Radio Frederiksbergg. 19 K Cent. 13114 Postkonto 20514 Bp. Flinterenden 6³ S
- N Chr. Ingeniør Kastelsv. 8¹ Ø Cent. 4782
- Henrik Kunstmaler MA. Gl. Kongev. 136, 138 Hh.³ V V 5550v
- Pablo Kunstmaler Forfatter Lavendelstr. 9² K By 79y
- O B Oberst K. DM. Grundtvigsv. 8A³ V V 8290
- A M Skrædderm. Prisholmv. 52 Valby Vb. 1716x

Schouboe-Andersen J Kommunelærerinde Ribeg. 10 B⁸ Ø Ø 4441y

Schouboe-Madsen S A Gross. Malmøg. 4³ Ø Ø 3292y
- Henning Ingeniør Cand. polyt. Strandv. 34² Hell.

Schoubye [Se endv. Skovby, Skovbye]
- Oscar Bogholder Magnoleav. 10 Valby
- Ida Enke e. Bankdirektør Gl. Kongev. 107¹ V V 3420
- Robert Repræsentant Niels Ebbesens V. 15⁴ V

Schouenborg Sig. Ingeniør Cand. polyt Saltværksv. 29 Kastrup
- H Enke e. Overretssagf. Klkollektrice Odensg. 22 Ø
- H H Sekretær i Kbhvns Byret Cand. jur. H C Ørsteds V. 5⁸ V

Schoug [Se endv. Schou]
- C Enkefrue Højbro Pl. 19¹ K
- E Enke e. Postmester Baggesensg. 4⁴ N N 718y
- Ad. P Fuldm. Borups Allé 4¹ L Tg. 1942u
- Anna Klkollektrice Danmarksg. 5³ V V 86u
- Adda Prokurist Yrsav. 14² F Gh. 5056x
- A E Sekretær Cand. jur. S-Fasanv. 10² F

Schougaard [Se endv. Schovgaard, Skovgaard]
- Richardt Agenturforr. Nørrebrog. 34A² N N 7251
- Kamilla Frue Strandboulevarden 13¹ Ø Ø 5540
- K S Gammeltoft Frue (Gammeltoft Schougaard) Lundsg. 6ᵇᵉ Ø Ø 5188

Schougaard E Gammeltoft Gross. Gl. Strand 48³ K By 5741
- Mogens Gammeltoft Gross. Fridtjof Nansens Pl. 51 Ø Ø 8187
- Evald Murerm. Frederikssundsv. 127 G¹ Brh. Bella 1342
- Søren Murerm. Nørrebrog. 42² N N 268x

Schourup Hans, Akts., Gross. Isenkram en gros Ryesg. 106 Ø Cent. 7598, 7597 & 7593

Schousboe J M C Enke e. Gross. Valdemarsg. 5⁸ V
- H B Gross. Translatør Ved Amagerport 4⁵ S Am. 555
- Frits Korrespondent Lærdalsg. 8¹ S Am. 8291y
- Chr. Prokurist Kochsv. 7⁴ V V 4788
- Carl Provst Sognepræst v. Mariakirken R. Stampesg. 4¹ V V 2624
- Julius Sognepræst v. Apostelkirken Dr. phil. Dannebrogsg. 3³ V V 9571y
- Frederik Tandlæge St. Hans T. 24² N N 6223
- I L Viceinspektrice V-Voldg. 98 V By 1398x

Schousen [Se endv. Skousen]
- C N Cand. pharm. Hovmarksv. 37 Charlottl. Ordr. 2302

Schoustrup William fh. Lektor Dyrehavev. 3A Klpbg. Ordr. 1908 (11-12 & 6½-7½)
- E Overretssagf. Gothersg. 135¹ K Cent. 6613

Schouw [Se endv. Schou]
- Thorvald Afdelingschef Selvejes Allé 17 Valby
- W Cand. pharm. Strandpromenaden 35 St Ryv. 2725
- Chr. Forfatter Oplæser Blaagaardsg. 37⁴ N N 4938y
- J F Læge Erslevsv. 7⁸ Gjentofte Gjent. 1631
- **Schouw & Co.** Papirforr. Papirposefabr. Bog- & Stentrykkeri, Akts., Rantzausg. 14 N Cent. 752 Postkonto 2129 Adm. Direktør Svend Hornsyld, C F Richs V. 9 F Gh. 6909
- M Frue Restauratrice Badstuestr. 6 K Cent. 14984 Bp. Overg. o. V. 106² K Am. 7713
- Carl R Skrædderm. Vesterbrog. 20ᴹᵇ·¹ V V 5131v
- Charles Tapetserer & Dekoratør Kiplings Allé 19 Søborg Søb. 530

Schouw-Hansen PJ Restaurator Dr. Abildgaards Allé 11³ V N 4255x

Schouw-Jensen Gudrun Frøken Gymnastiklærerinde N-Søgade 17⁴ K By 6521

Schov [Se endv. Schou]
- Meta Frue Danselærerinde Solvej 2² F Gh. 7296
- V Gymnastiklærer Solvej 2² F Gh. 7296
- Hans Snedkerm. (Ordrup Maskinsnedkeri & Listefabrik) Ordrupv. 17 Charlottl. Ordr. 2945

Schow [Se endv. Schou]
- Louis Afdelingsbestyrer i Bikuben Frisersv. 7 Charlottl. Ordr. 626
- Carl Direktør Østerbrog. 104⁴ Ø Ø 2 Sommerbp. „Birkehøj" Vedbæk Vedbæk 101
- H S Enkefrue Overg. o. V. 80³ K Am. 6079u
- H E Frøken Lipkesg. 19³ Ø Ø 4103v
- Ulrik Fuldm. Mandalsg. 4³ Ø Ø 3340v
- Carl J Gross. V-Boulevard 11 V Cent. 4714 Bp. Gruts Alle 2 Hell. Hell. 1365
- Aage Kontorchef i K T A S. Cand. jur. Vennemindev. 39³ St Ryv. 606

Schovelin Jul. fh. Børskommissær M L. K. DM. Overg. o. V. 38² K Am. 7351
- Jenny Frue Trepkasg. 15¹ Ø N 105y

Schovgaard [Se endv. Schougaard, Skovgaard]
- Arva Frøken (N Schovgaard & Søn) Harsdorffsv. 1 V
- Axel fh. Isenkr. Harsdorffsv. 1 V V 3291
- Henning Isenkr. (N Schovgaard & Søn) Ingemannsv. 24³ V N 5779
- N & Søn Isenkr. Aaboulevard 54 N Cent. 1909 Postkonto 801

Schrader Hj. Arkitekt Amagerbrog. 45 S Am. 400 Bp. Svinget 23 S Am. 1626x

Schrader Kai Bankfuldm. Carl Plougs V. 1⁴ V V 2160u
- Christiane Voss Enkefrue Niels Brocks G. 6⁴ V By 3255
- Ellen Enkefrue Kastelsv. 4² Ø Ø 1310y
- Laura Enke e. Gross. Vendersg. 23² K By 1696u
- S Voss Forpagter Gl. Kjøge Landev. Beringgaard Hvidovre Valby Hvidovre 20
- Mogens S Forretningsf. Amagerfælledv. 33¹ S Am. 5983y
- Marie Frue Chrstholms Tværv. 17 Klpbg. Ordr. 1237
- Agnete Frøken Østbaneg. 35¹ Ø Ø 8074
- Sv. L Gross. Agenturforr. Krystalg. 24 K By 8604 Bp. Hesseleg. 3³ St Ryv. 539v
- John Ingeniør Smalleg. 7¹ F Gh. 5026u
- A E Kapt. R. Exnersv. 7 Klpbg.
- H R Kapt. i Art. Assurandør Frdbg. Allé 58⁴ V V 5358v
- L M Kommunelærerinde N-Frihavnsg. 88² Ø
- F Kontorchef R. Rustenborgv. 2A Lyngby Lyngby 97
- Elisabeth Voss Frøken Kontorfuldm. i Finm. Ø-Søgade 34³ K By 3400
- Poul Landsretssagf. Holm. Kan. 5 K Cent. 9750 Bp. Chrstholms Parallelv 7 Klpbg. Ordr. 2354
- P Malerm. Trørød Rundforbiv. Vedbæk Trørød 33
- Georg Modelsnedkerm. Aabakkev. 13¹ Brh.
- Johannes fh. Overlæge R. Foraarsv. 6 Charlottl. Ordr. 1164
- Kai Prokurist Amagerfælledv. 28⁴ S Am. 3471v

Schram [Se endv. Schramm]
- B L Enkefrue H C Ørsteds V. 20 A² V V 1571x
- E Enkefrue Strandboulevarden 109² Ø
- Catharina Frøken Dalgas Boulevard 1¹ F Gh. 6469
- Johs. Fuldm. Classensg. 68⁴ Ø Ø 6045
- P A Gross. MSH. (Alfred Kirketerp & Schram) Kvæsthusg. 6 K Palæ 2427
- Ebba Frøken Guldsmed Niels Ebbesens V. 22A⁸ V V 6893v
- J M Mekaniker Mars Allé 16 Søborg

Schram-Nielsen E Bankkasserer Damstien 7 Vanl. Damsø 204
- E Frue Fuldm. Amagerfælledv. 5³ S Am. 793
- C Magister Adjunkt Amagerfælledv. 5³ S Am. 793

Schramm [Se endv. Schram]
- Willy Bogholder Korsørg. 35⁴ Ø Ø 3184x
- Paul elektr. Install. (Pedersen & Schramm) Ved Linden 11⁸ S Am. 751y
- Henriette Enke e. Bogbinderm. Solsortv. 7 F Gh. 5291y
- O Papirhdl. en gros Kattesund 12⁸ K Cent. 770 Bp. Aadalsv 3¹ Brh. Damsø 2180
- Tycho A Prokurist Gl. Kongev. 101² V
- Robert Repræsentant Classensg. 31⁴ Ø Ø 583x
- H Frøken Skjortefabr. Hyskenstr. 7² K By 1615y

Schrayh Ellen Kommunelærerinde Blaagaardsg. 42¹ N N 2096v
- C Maskinmester Backersv. 69 S Am. 2371
- O V Redaktør Forfatter Forchhammersv. 2² V

Schrei Albert Gross. (Christensen & Schrei) Østerbrog. 152² Ø Ø 5238

Schreiber Nic. Bogholder Balders Pl. 6³ L Tg. 29x
- Aage Disponent Borups Allé 10³ L Tg. 2569y
- C Enkefrue Havneg. 53² K
- Ella Enke e. Kapt. Rakelsv. 1¹ Hell. Hell. 913x
- Carl Fabrikant Adelg. 29² K Palæ 2631
- H Kapelmester Lindeallé 4 Nærum
- H P Kapt. i Art. Nordborgg. 6³ Ø
- Helga Reinhardt Frue Koncertsangerinde Adelg. 29² K Palæ 2631
- Carl O fh. Købmand Madvigs Allé 6² V V 1576x
- N Læge Overlæge Jægersborgv. Lyngby Lyngby 208

Schreiber Otto M Mekaniker Prisholmv. 44[8] Valby
- Harriet Frøken Prokurist Jernbane Allé 63[2] Vanl. ▯ Damsø 331
- & Carl Petersen jrs. Fabriker, Akts., Sæbefabr. Kronprinsesseg. 28 K ▯ Cent. 8628 Postkonto 854

Schreiner Max Assuranceforr. Vesterbrog. 5 V ▯ Cent. 7020 & 11608
- Eigil Direktør Herlufsholmv. 57[8] Vanl. ▯ Damsø 1598
- Max Direktør Normasv. 24 Valby ▯ Vb. 1295
- Signe Enkefrue Jernbane Allé 82[3] Vanl. ▯ Damsø 1722
- Astrid Frue Bianco Lunos Allé 5[1] V ▯ Eva 1661
- Johs. Repræsentant Østerbrog. 33[1] Ø ▯ Ø 6590

Schroeder [Se endv. Schrøder]
- Rolf Arkitekt Carl Plougs V. 9[4] V ▯ Cent. 4439
- Reidar Læge Bredg. 49 K ▯ Cent. 1899
- Erling Skuespiller Herman Triers Pl. 3[4] V ▯ N 4066x

Schroll J Enkefrue Classensg. 57[1] Ø ▯ Ø 2726x
- J E Frue Godthaabsv. 112 F ▯ Gh. 5484x
- Maja Generalinde Odenseg. 30[3] Ø ▯ Ø 1099y
- H Klkollektrice Lipkesg. 25[3] Ø ▯ hemmeligt Nr.
- Else Lærerinde Classensg. 57[1] Ø
- Magda Mag. art. Odenseg. 30[3] Ø ▯ Ø 1099y

Schroller J Kurvemager st Kongensg. 81 K ▯ Palæ 3217

Schrøder [Se endv. Schroeder]
- P Th. Apoteker Sortedamsdoss. 99[8] Ø ▯ Ø 5444
- Johs. Arkitekt Hvidørev. 35 Klpbg. ▯ Ordr. 1380
- Kay Arkitekt Holbergsg. 7[3] K ▯ By 8032
- Paul Arkitekt Gl. Kongev. 119[4] V
- Almar Assist. Løgstørg. 30[8] Ø
- P Assist. Egernv. 59 F ▯ Gh. 6341
- Holger Bagerm. Ærøvej 1 F ▯ Gh. 4136
- V K Bagerm. Snorresg. 7[2] S
- Hans Billedskærer Dannebrogsg. 55[3] V ▯ V 5365y
- Victor, City Centralen Boghdl. Østerg. 32 K ▯ Cent. 9245 & 9222
- Victor Boghdl. (Victor Schrøder, City Centralen) Carl Johans G. 1[4] Ø
- Camilla Bogholderske Finlandsg. 26[4] S
- Emil Bogholder Hospitalsv. 3[1] F ▯ Gh. 1706y
- L O Bogholder Thingvalla Allé 22[8] S ▯ Am. 3320
- H Bogtrykker Baunegaardsv. 9 C[1] Gjentofte ▯ Gjent. 1275
- E Brandinsp. Cand. polyt. J M Thieles V. 2A[2] V ▯ N 7135
- J Frue Broderimonteringsforr. Amagert. 3[4] K ▯ By 664u
- J Cand. phil. Viggo Rothes V. 15 Charlottl.
- C E Cigarfabr. Vestergaardsv. 22A Brh. ▯ Tg. 4264
- P Cyklehdl. Julius Bloms G. 6 L ▯ Tg. 1862 Bp. Hothers Pl. 31[4] L
- I M Dameskrædderinde Nansensg. 10[8] K
- Axel Direktør st. Kongensg. 60[8] K
- C Disponent Jagtv. 197[1] St ▯ Ryv. 2973x
- C J Elektroingeniør Redaktør Stenderupg. 1[2] V ▯ V 1717
- A Enke e. Sukkervarefabr. Hospitalsv. 3[8] F ▯ Gh. 1706y
- A M Enkefrue Grants Allé 27[1] Hell. ▯ Søb. 1402
- Helga Enke e. Direktør Nærum vang Nærum
- Jenny Enkefrue Laxeg. 30[1] K ▯ By 2949x
- Karin Enke e. Laboratorieforst. Hollænderv. 26[1] V
- Kirstine Enke e. Ingeniør Kongeledet 9 Charlottl. ▯ Ordr. 2839
- Laura Enkepastorinde Læssøesg. 3 A[1] N ▯ N 658x
- Louise Enkefrue Finlandsg. 24[4] S ▯ Am. 1908v
- Margrethe Enkefrue Sophus Schandorphs V. 14 Lyngby
- S J C Enkefrue (C Willumsens Eftf.) Skinderg. 2[3] K

Schrøder P Kragh Fabrikant Lindegaardsv. 11[2] Charlottl.
- Laurits Frimærkehdl. Cigarhdl. Axelt. 1 V ▯ By 8326 Bp. Prinsesse Alexandrines Allé 18 Charlottl. ▯ Ordr. 69
- Dora Frue Guldbergsg. 107[3] N ▯ N 5544
- Gudrun Fisker Frue N-Frihavnsg. 30[2] Ø ▯ Ø 6285
- Kirstine Frue Hallandsg. 6[4] S
- M Frue Viborgg. 3[8] Ø
- Agnete Frøken Forchhammersv. 13[2] V ▯ V 1391x
- Elna Frøken Østerbrog. 19[3] Ø ▯ Ø 2024x
- Hulda Frøken Skoubog. 2[4] K ▯ By 1078y
- M L Frue fh. Fuldm. u. Magist. Sortedamsdoss. 65 A[e] Ø
- Rich. Fuldm. Manøg. 12[2] St ▯ Ryv. 2882
- Vilh. Fuldm. Svinget 12[5] S ▯ Am. 4567x
- O S Godsekspeditør v. Statsb. Niels Ebbesens V. 21[1] V ▯ Eva 1603
- E C fh. Godsforv. Frdbg. Allé 40[2] V
- Alex Gross. Nyhavn 42A K ▯ Cent. 9019 Bp. Helleruplunds Allé 11 Hell. ▯ Hell 2908
- **Alfr. C Schrøder & Co.** Gross. Nybrog. 26 K ved Stormbroen ▯ Cent. 7676 & 8385 Postkonto 436
- Alfr. C Gross. (Alfr. C Schrøder & Co.) Østbaneg. 11[2] Ø ▯ Ø 2728
- Holger Gross. (Gera) Kastelsv. 27[2] Ø ▯ Ø 6779
- Johs. Gross. Halmt. Kvægtorvet V ▯ V 9430y Bp. Enghavev. 71[1] V ▯ V 9476y
- Otto H Gross. Agenturforr. Kjøbmagerg. 23 K ▯ Palæ 3363 Bp. Kastelsv. 19[8] Ø ▯ Ø 5954
- Vilh. P Gross. (Simon Veit) Kronprinsesseg. 14[3] K ▯ Cent. 11403
- V O Gross. Agenturforr. Gothersg 129 K ▯ By 7308 Bp. Fredensv. 11 Charlottl. ▯ Ordr. 264
- Ester Gymnastiklærerinde Sortedamsdoss. 99[4] Ø ▯ Ø 2708y
- Viggo Herreekviphdl. Ærenprisv. 26 Gjentofte ▯ Gjent. 553
- Anth. Bernstorff Hovedkasserer Chr. Winthers V. 32 Lyngby ▯ Lyngby 366
- Aage Ingeniør Hovmarksv. 6 Charlottl. ▯ Ordr. 907
- **Einar Schrøder** Ingeniør elektr. Install. Holbergsg. 7 K ▯ Cent. 1659 & Privat ▯ By 103x
- G H Ingeniør Gunløgsg. 41[2] S
- Harry Ingeniør Ryvangs Allé 72 Hell. ▯ Hell. 1732
- Holger Ingeniør Strandboulevarden 35[3] Ø ▯ Ø 4966x
- S C E Ingeniør Ourøg. 40[1] St ▯ Ryv. 1916
- & With Ingeniører Gross. Kong. Nyt. 19 K ▯ By 7388
- Gustav Inspektør Lange-Müllers G. 20[2] St
- Svend Inspektør Nørrebrog. 17[3] N ▯ N 25v
- P Journalist Schønbergsg. 12[5] V
- F C B Kapt. i Art. Søforterne Middelgrundsfortet Ø ▯ Cent. 16264
- G Kommunelærerinde H A Clausens V. 23 Gjentofte
- I J Kommunelærerinde Smalleg. 17[2] F
- Walther Komponist Amagerbrog. 197[4] S ▯ Am. 6813
- V Frue Konfektureforr Godthaabsv. 36 F ▯ Gh. 3573x og Amagerbrog. 63 S ▯ Am. 909
- Fritz Konsulatssekr. Grenaag. 3[3] Ø ▯ Ø 4233y
- Povl Kunstmaler Jacob Erlandsens G. 4[5] Ø ▯ Ø 1695x
- Elisabeth Laboratorieassist. Forchhammersv. 13[2] V ▯ V 1391x
- Rob. Th. Lotteriforr. Kronprinsensg. 12[1] K ▯ By 3710 Postkonto 657
- George E Læge Dr. med. Afdelingslæge Amagert. 2 K ▯ By 3395 Konsultation i Nervesygdomme (Daglig 2-3½, undt. Onsd.) Bp. Toldbodv. 5[1] K ▯ Palæ 3163
- **Bernh. Schrøder, Nielsen & Hansen** Indehaver: Robert Rasmussen Malerm., Hof-Dekorationsmaler Amalieg. 3 K ▯ Cent. 202 & 11302

Schrøder Ejner Malerm. Olesv. 19 Vedbæk ▯ Vedbæk 246
- Henry H Malerm. Ærøvej 2[4] F ▯ Gh. 804y
- Johan N Malerm. Frm. N-Farimagsg. 67 K ▯ Cent. 974 Postkonto 679
- O Huusfeldt Malerm. Aalekistev. 171 Vanl. ▯ Damsø 128
- V H Malerm. Cumberlandsg. 1[1] S ▯ Am. 3201x
- Cathe Frøken Manicure st. Kongensg. 57[1] K ▯ Palæ 371
- **Schrøder & Jørgensen's Eftf. Akts.**, Maskinfabr. Vodroffsv. 6 V ▯ Cent. 2942 & 2943
- A Maskiningeniør Cand. polyt. Vesterbrog. 186[2] V ▯ V 2480x
- J fh. Maskiningeniør R. DM. Godthaabsv. 32A[2] F ▯ Gh. 5393y
- L J Metalstøber (Støberiet Disko) Kronprinsesse Sofies V. 19[3] F ▯ Gh. 3324x
- Aage Murerm. Arkitekt N-Farimagsg. 65[2] K ▯ By 8455
- Sophus Murerm. Jakob Dannefærds V. 2[1] V ▯ Cent. 9755
- Jenny Frue Musiklærerinde Strandboulevarden 168[3] Ø ▯ Ryv. 83y
- F Nationalbankdir. K. DM. FM. Strandagerv. 20 Hell. ▯ Hell. 4050
- Carl Overassist. Egilsg. 2[8] S ▯ Am. 125v
- Ivar Overretssagf. Kronprinsensg. 1 K ▯ Cent. 4474 & 4494 Bp. Sortedamsdoss. 65A[e] Ø ▯ N 1566y
- Johan Overretssagf. Direktør V-Voldg. 111 V ▯ Cent. 12407 & 12421 Bp. N-Frihavnsg. 28[2] Ø ▯ Ø 6540
- Arvid Pianostemmer Lyngbyv. 291[8] Hell.
- Elna Porcelænshdl. Sølvg. 95 K ▯ By 5395y
- V P Postkontrolør Løjtn. Gyldenlundsv. 16 Charlottl ▯ Ordr. 1409
- B A fh. Postmester Børglumv. 21A[2] Vanl.
- Otto Præst Kapellan v. Blaagaards Kirke Vesselsg. 13[3] N ▯ N 1384y
- E A & Co. Radiohdl. Finsensv. 46 C F ▯ Gh. 6710
- Hanns Redaktør Journalist Herman Triers Pl. 7[8] V ▯ N 6140
- A Repræsentant Højvangs Allé 14 Valby ▯ Vb. 1496
- A K Frue Repræsentant Gyldenlundsv. 16 Charlottl. ▯ Ordr. 1409
- Aage Revisor Classensg. 9[8] Ø
- Hugo Revisor Rantzausg. 10[1] N ▯ N 5206
- Robert Salgschef Aalholmsv. 74 Valby
- H W Bloch Skibsfører Tranegaardsv. 66[1] Hell. ▯ Hell. 1963y
- J H Skibsinsp. Islands Brygge 21[3] S ▯ Am. 4050
- Chr. Skuespiller Kapt. Frdbg. Allé 21B[2] V ▯ V 6353x
- Erna Skuespillerinde H C Ørsteds V. 49A[3] V ▯ N 5120
- Herman Snedkerm. Møbelhdl. Ø-Farimagsg. 81 Ø ▯ Ø 4328 Bp. Lipkesg. 3[2] Ø
- P Hammer Snedkerm. Schønbergsg. 8 V ▯ V 136
- W E fh. Telegrafbestyrer R. Henning Bojesens V. 1 Gjentofte ▯ Gjent. 1469
- John fh. Tobaksfabr. St. Annæ G. 26A[3] K ▯ Am. 4602x
- J Typograf MF. MB. Kong Oscars G. 9[3] St ▯ Ryv. 1406v
- Harald Vekselmægler Gl. Strand 44 K ▯ Cent. 1213 & 11442 Bp. Frdbg. Allé 40[2] V ▯ Eva 1316
- K Morville Vinhdl. Valby Tingsted 2 Valby ▯ Vb. 2180
- Vilh. Vinhdl. Aurehøjv. 3[3] Hell.

Schrøder-Hansen Kaj Sekretær Cand. jur. Taasinge g. 38[4] St ▯ Ryv. 2678

Schrøder-Jensen B Frøken Finsensv. 37A[2] F ▯ Gh. 7107

Schubart Henning Cand. jur. Kirsteinsg. 6[2] Ø ▯ Ø 4567x
- Axel Frihavnsforvalter Kirsteinsg. 6[2] Ø ▯ Ø 4567x
- Olga Frue Hovedbogholder Ved Amagerport 12[3] S ▯ Am. 2653

Schubart Einar Overretssagf. Ny Vesterg. 7 K ▯ Cent. 7097 &12400 Bp.Krogv. 17 Holte ▯ Holte 677
Schubell Th. Restaurator Aalekistev. 216 Vanl. ▯ Damsø 277
Schubert J A Enkefrue Birkeg. 4³ N
- A V Fuldm. Lyngbyv. 429 A² Gjentofte
- 's A V Eftf.ved E Nielsen Gross. Mønterg. 7 K ▯ Cent. 9421 & 9422
- C v. Legationssekr. Upsalag. 26³ Ø ▯ Ø 7943
Schucani & à Porta RestauratørVedStranden 6 K ▯ Cent. 1015 & 4436
Schuchardt & Schütte. Dansk Akts., Værktøj og Værktøjsmaskiner Nørreg. 7 K ▯ Cent. 7531 & 7532Postkonto 3636 Telegramadr. „Initiative"
Schula Karl Sukkervarefabr. Peter Ipsens Allé 24 L ▯Tg. 80
Schuldt Dina & Co. Blomsterhdl. Østerg. 1K ▯ Cent. 1019
- Marie Frøken Blomsterhdl. (M Schuldt & Co.) Vesterbrog. 171ˢ V
- M & Co. Blomsterhdl. Vesterbrog. 171 V ▯ V 9670x
- H C Rentier Dalmosev. 24 L ▯ Søb. 1279
- Erik Tømrerm. Taarbæk Strandv. 149 C Klpbg.
- Marx Tømrerm. Taarbæk Strandv. 149 B Klpbg. ▯ Bell. 215
Schulin Olga Enke-Grevinde Ahlmanns Allé2³ Hell. ▯ Hell. 476
- K V Greve Pr.-Løjtn. Gl. Vartovs V. 16 Hell. ▯ Ryv. 2316
- O E J Greve Sekretær i Justitsmin. Cand. jur. Frederiksdal Jægerhuset Lyngby ▯ Frederiksdal 116
- Sigismund Lensgreve Hofjgm. Frederiksdal Slot Lyngby ▯ Frederiksdal 8
Schulin-Zeuthen E Grevinde Fredericiag. 16² K ▯ Palæ 3921
Schulkin L M Skrædderm. (Herre Magasinet Duplo) Korsg. 33³ N ▯ N 2592x
Schulstad Vilhelm AssurandørGross.Gronningen 5ˢ K ▯ Cent. 6012
- **Schulstad & Ludvigsen, Akts.**, Brødfabr. Ryesg. 27 N ▯ Cent.2300 og Heimdalsg. 41 L ▯ Cent. 3012
- Hilmar Disponent Hostrupsv. 2ˢ V ▯ N 5393
Schult V Gross. Herluf Trolles G. 26¹ K ▯ By 868x
Schultz [Se endv. Schulz]
- L L V Afdelingschef Holtog. 6³ L ▯ Tg. 3287
- Vilh. P Agenturforr. Gross. N-Voldg. 96 K ▯ By 207
- P W Antikvitetshdl. Molbechsv. 12³ Valby ▯ Vb. 1281
- & Co. Automobillakerere Rolighedsv. 10 V ▯ N 6975
- K E Automobillakerer (Schultz & Co.) Sejrog. 3² St
- K S Bagerm. Hardenbergv. 1 Valby ▯ Vb. 2631
- Hans Helge BankbestyrerFalkonerAllé88² F ▯ N 3580
- [Barberer se Afd. VII Fag-Register]
- Svend Boghdl. Ryesg. 40 A Ø ▯ N 6886 Bp. Vesterbrog. 27⁴ V ▯ V 2564x
- Carl E Bogholder C L Ibsens V. 52 Gjentofte ▯ Gjent. 728
- Leon Bogholder Ruthsv. 1² Hell. ▯ Hell. 1236
- Lorentz Bogholder Nordlandsg. 16² S ▯ Am. 1936x
- J H, Akts., Bogtrykkeri Niels Juels G. 12 K ▯ Cent. 1195
- E Hostrup Cand. polit. Agersøg. 3³ St ▯ Ryv. 676y
- J F Cand. mag. Lærer Smalleg.36 B³ F
- C V Cyklehdl. Rebekkav. 37Hell. ▯ Hell. 3256 Bp. Rebekkav. 39² Hell.
- Aug. M Direktør Bülowsv. 11² V
- Ph. Direktør St. Knuds V. 30ˢ V ▯ Eva72
- Augusta Enke e. KassererVesterbrog. 11B V
- D Thidemann Enkefrue Hollænderv. 7ˢ V ▯ V 5379y
Schultz Emilie Enkefrue Østerbrog. 17² Ø ▯ Ø1759x
- Esther Enkefrue Forchhammersv. 7ˢ V ▯ V 2814u
- Johanna Enkefrue Hauser Pl. 14³ K ▯ By 5764v
- Johanne Enkefrue Hans Bruuns V. 14ˢ Charlottl. ▯ Ordr. 2964
- K Enke e. Gross. N-Voldg. 96² K
- KirstineEnkefrueNørrebrog.28² N ▯N5547
- Louise Enkefrue Søbøtkers Allé 3 Hell. ▯ Hell. 1138
- Sophie Enkefrue Høyrups Allé 32² Hell.
- Vita Enkefrue NyVesterg.18² V ▯By4548
- C Enkefrue Fabrikant Hvedev. 19 Brh. ▯ Bella 522
- Carl Fabrikant Vangedev. 197 Søborg ▯ Søb. 1249
- Julius fh. Fabrikant I E Ohlsens G. 6ˢ Ø ▯ Ø 3712
- Karl Fabrikant Ahlmanns Allé 24 Hell.
- R Fabrikant(Metalvarefabr. Gloria (Taasingeg.36ˢ St ▯Ryv.1167v
- T Ibenfeldt Fabrikant Søpass. 12ˢ Ø
- 'J H Forlagsboghdl., Akts., Havneg. 15 K ▯ Cent. 1195 Postkonto 1196
- Wilhelm Forretningsf. Raadhusv. 19 Charlottl. ▯ hemmeligt Nr.
- RForsølvningsAnstalt&Elektropletfabrik, Akts., st. Kongensg. 69 K ▯ Cent. 9309 & 13854 Postkonto 3984
- Ad. Forvalter Nøjsomhedsv. 7³ Ø ▯Ø6162
- Elisabeth Frue Sølvg. 36¹ K ▯ Palæ1233u
- Agathe Frøken Hindeg.5⁴ K ▯Palæ1495x
- M Frøken Toldbodv. 7⁴ K ▯ Palæ 2047y
- Theodora Frøken Kastelsv.4¹ Ø ▯ Ø 1491x
- Kristian Fuldm. Langelandsv. 32² F ▯Gh. 3063x
- Sv. Fuldm. St. Hans T. 32³ N ▯ N 2248v
- J Glarm. Holmbladsg. 87ˢ S ▯ Am. 7099y
- Chr. Wejgaard Gross. Kastelsv.21ˢØ
- HansB Gross. (SkandinaviskPerolinfabrik) St. Jakobs G. 9³ Ø ▯ Cent. 4991
- Karl & Co. Gross. Strandv. 14 St ▯ Ryv. 847 Postkonto 4588
- Knud Gross. Admiralg.22 K ▯ Cent.13002 Bp. Hovgaardsg. 8⁴ Ø ▯ Ø 520y
- Martin Gross. (Karl Schultz&Co.)Strandv. 14³ St
- Poul Gross. N-Voldg. 96² K ▯ By 207
- R V Gross. H C Ørsteds V. 12² V
- R V & Co. Gross. Bianco Lunos Allé 2B V ▯ V 4018 & V 5052x
- C C GrundsælgerJægersborgg. 38³ L ▯Tg. 5369y
- A E Hovmester i DFDS. Livjægerg. 32³ Ø ▯ Ø 4369y
- Hans Ingeniør Milanov. 30¹ S
- Sven Ingeniør Evaldsg. 9 N ▯ N 5642
- Carl Inspektør Lyngby Hovedg. 18 Lyngby ▯ Lyngby 534
- N P fh. Isenkr. Wildersg. 46² K
- Aage Journalist Nyhavn 8ˢ K ▯ By 5015
- Georg Kaffe- & Tehdl. Falkoner Alle 88² F ▯ N 3107
- Johannes Kommandør K. DM. FM. Østbaneg. 11³ Ø ▯ Ø 5687
- Aage Kommunelærer Cand. theol. Willemoesg.42² Ø ▯ Ø 4823x
- Elly Kommunelærerinde Marstrandsg. 35ˢ Ø
- J H H KorpsofficiantBogholder Artilleriv. Underofficersbygn. S
- Sigurd Kunsthistoriker Asger Rygs G.6¹ V ▯ V 5974y
- W M Kunstmaler Abildgaardsg. 37 Ø
- Chr. Købmand Ordrupv. 112 Charlottl. ▯ Ordr. 189
- O Købmand Tryggevældev. 93 Vanl. ▯ Bella 1270 Bp. Tryggevældev. 125¹ Husum
- Th. Læge Dr. med. Kronprinsensv. 5 F ▯ Gh. 6818
- Carl Malerm. Rolighedsv. 10 V ▯ N6975
- 'sManufakturhdl., Akts., Nørrebrog. 189 L ▯ Tg. 3088
- Carl Peter Manufakturhdl.Vodroffsv. 49 V ▯ N 2612x
- H Manufakturhdl. Holmbladsg.76 S ▯ Am. 968
Schultz Johan H Manufakturhdl. (Varehus Schultz) Bagsværdv. 256-270 Bagsværd ▯ Bagsværd 278
- Johan H Eftf's Manufakturhdl., Akts., Godthaabsv. 32 B F ▯ Gh. 1019y
- V K Maskinfabr. Øresundsg.27³ Ø ▯Ø7520
- C Maskinmester N Jespersens V.2⁴ F
- Alex Mekaniker Enghave Pass. 1¹ V ▯ V 6849x
- N Murerm. Vilh. Topsøes V. 13⁴ Valby ▯ Vb. 1306
- R Overingeniør St. Jakobs G. 20³ Ø ▯ Ø 5060
- Aage Overretssagf. I. Strandstr. 24ˢ K ▯ Palæ 2027 & Priv. ▯ Palæ 2029
- Svend Papirhdl. Grünersv. 13 Holte ▯ Holte 465
- Emilie Parfumehdl. Amagerbrog. 96 S ▯ Am. 5993y Bp. st. Mølle V. 7⁴ S
- Elna Frøken Plejemoder Enghavev.Karens Minde V
- Aage Politibetjent Bøgehøj 20 Hell. ▯ Hell. 2698y
- K Postassist. Harsdorffsv. 7A¹ V ▯V762v
- A Repræsentant Syvens Allé 3ᵉ S ▯ Am. 7603
- J G Repræsentant St. Thomas Allé 5¹ V
- John Repræsentant Godsbaneg. 5² V ▯ V 8569
- Sv. Repræsentant Godthaabsv. 200³ Brh.
- Hanny Restauratrice Nørrebrog. 172 L ▯ Tg. 417
- Carl Skomagerm. Berggrensg. 2 St ▯ Ryv. 443y
- Fritz Skrædderm. Langøg. 10 St ▯ Ryv. 3446 Bp. Heinesg. 11² L
- Axel Skuespiller Traverbanev.5ˢ Charlottl.
- C C Slagterm. Enghavev. 56 V ▯ V8304 Bp. Ejderstedg. 6³ V ▯ V 5284y
- H Slagterm. Amagerbrog. 232 B S ▯ Am. 6390 Bp. st. Mølle V. 7⁴ S
- HFSlagterm. Mitchellsg. 2 V ▯Cent.10623 Bp. st. Mølle V. 7⁴ S ▯ Am. 5201
- Jacob Snedkerm. Istedg. 124⁴ V
- C Stævningsmand Hostrupsv. 2³ V ▯ N 4814y
- Vilhelm Sølvsmed H C Ørsteds V. 19 B V ▯ V 1785x Bp. Bille Brahes V. 9 A⁴ V
- Marie Frue Telegrafkontrolør Irmingersg. 15² Ø ▯ Ø 3300
- V Tilsynsofficiant Fredh. Kan. 29 K
- H C fh. Toldkontrolør R. Lipkesg. 2⁴ Ø ▯ Ø 660x
- Axel Urtekr. Lundsg. 7 Ø ▯ Cent. 4237 & Priv. ▯ Ø 4200
- Knud Urtekr. N-Farimagsg.74 K ▯By3278 Bp. Rømersg. 27⁴ K
- C A Varmemester Dalføret 4ˢ S
Schultz-Lorentzen C W Provst Sognepræst v. Frelsers Kirke Lektor v. Univ. R. Prinsesseg. 52ˢ K ▯ Am. 4307 (10-11, Tirsd. & Fred. Aft. 6-7)
Schultz-Pedersen Carl Toldkontrolør Peter Bangs V. 57³ F ▯ Gh. 3384v
Schultze [Se endv. Schulze]
- F N Disponent Hvcensv. 17¹ S
- P Enkefrue Webersg. 3¹ Ø ▯ By 5891v
- Rudolph Gross. Skinderg. 43 K ▯ Palæ 3365 Bp. Gl. Kongev. 159⁴ V
- E Konditor Værnedamsv. 9 V ▯ V 609 Bp. Værnedamsv. 7¹ V
- A Malerm.Strandboulevarden 27 Ø Bp. Holsteinsg 53⁴ Ø ▯ Ø 6522
- R Manufakturhdl. Gl. Kongev. 131⁴ V
Schultzer H P Læge Reservelæge Dr.med. Ø-Søgade 18¹ K ▯ By 7827
- E Frue Rigsdagsstenograf Ø-Søgade 18¹ K
- Mogens B Sagfører Fuldm. Islands Brygge 33² S
Schulz [Se endv. Schultz]
- C W Cyklehdl. Tingv. 6 S ▯ Am. 2754y
- Elise Enke e. Direktør Klkollektrice Amagerfælledv. 32² S ▯ Am. 4991y
- Iska Frue Guldsmed (Fru Fernanda Hansen & Co.) Skovgaardsg. 25¹ Ø ▯ Ø 4713x
- 's Max Eftf. Malerm. Dronn. Tværg. 19 K ▯ Palæ 1039
- Chr. Manufakturhdl. Samfunds Allé 1¹ F
- W Repræsentant Flensborgg. 51ˢ V

Schulz Walter Repræsentant Peder Lykkes V 8[4] S ☎ Am. 5384
- Otto Skrædderm. St. Pauls Pl. 9[2] K
- Ellen Tegner Jacob Erlandsens G. 10[2] Ø ☎ Ø 7417
- 's FC Eftf. Vognfabr. Nørreg. 40 K ☎ By 2740x

Schulze [Se endv. Schultze]
- Ernst Buntmagerforr. Kjøbmagerg. 62 K ☎ By 2074x
- Martha Enkefrue Asylv. 6 Klpbg. ☎ Bell. 127
- Alfred Gross. (Wald. Schulze) Nørrebrog. 15[1] N
- Kaj Gross. (Wald. Schulze) Willemoesg. 6[8] Ø
- Oscar Gross. Toldbodv. 5A[1] K ☎ Palæ 3841
- S K Gross. Finsensv. 77[3] F
- Svend Gross. Agenturforr. V-Boulevard 40[8] V
- Valborg Gross. (Wald. Schulze) Nørrebrog. 15[1] N
- **Wald. Schulze** Gross. Tapetfabrik Frm. Nørrebrog. 15[1] N ☎ Cent. 3460
- Waldemar G A Gross. Tapethdl. Østerbrog. 94 Ø ☎ Cent. 9073 Bp. N-Frihavnsg. 14[1] Ø ☎ Ø 2552
- P H Maskinmester St. Annæ G. 24A[1] K ☎ Am. 2917y
- E Repræsentant Herlufsholmv. 43[1] Vanl.
- A Vognmand Vodroffsv. 57 V ☎ Cent. 12053 Bp. l. Istedg. 1 V ☎ V 8042

Schumacher Eleonora Frue fh. Balletdanser inde P G Ramms Allé 13[2] F ☎ Gh. 169x
- C V Blikkenslagerm. Reventlowsg. 18 V
- C Cigarfabr. Kildebakkegaards Allé 164, 166 Søborg ☎ Søb. 983
- Louis Direktør Holsteinsg. 61[3] Ø ☎ Ø 6201
- E Ejendomsmægler Godthaabsv. 349[2] Vanl. ☎ Damsø 1949
- Else Enkefrue Linde Allé 46 Vanl.
- Fritze Enke e. Toldinsp. Strandparksv. 4[2] Hell.
- J Enkefrue Søllerødv. 12 Holte ☎ Holte 989
- Kaj Gross. Primulav. 11[8] Brh.
- Joh. fh. Købmand Slotsv. 15 Charlottl.
- **H Schumacher** Murerm. Godthaabsv. 142 F ☎ Cent. 968 Bp. Vintapperv. 12 Lyngby ☎ Lyngby 340
- L Murerm. H C Ørsteds V. 11A[1] V ☎ V 3558
- O Murerm. Boulevarden 3 Lyngby ☎ Lyngby 338
- C Frøken Overassist. Strandparksv. 4 Hell. ☎ Hell. 1724v
- V Overassist. Aaboulevard 13[2] V N ☎ N 302x
- Alexander Redaktør Forfatter P G Ramms Allé 13[2] F ☎ Gh. 169x
- Peder Griffenfeldt Repræsentant Asminderødg. 14[3] L ☎ Tg. 1560x
- Carl Smedem. (Slagteri-Maskinfabrikken) P G Ramms Allé 7[4] F
- E Frøken Tandlæge Søllerødv. 12 Holte
- A. V Aalekistev. 248[1] Vanl.

Schumann Oscar Cirkusdirektør Platanv. 14 V ☎ hemmeligt Nr.
- C W fh. Direktør Mariendalsv. 70[8] F
- Ernst Direktør V-Boulevard 47 [be] V ☎ By 8010
- M J V Direktør St. Kjelds G. 2[3] Sø
- **Schummel** Poul Forvalter Fred. d. 6. Allé 3[8] F ☎ Gh. 2638

Schumoff Ivan Kantor v. russ. Kirke Poppelg. 8[3] N

Schunck Agnes Frue Christiansv. 16 Charlottl. ☎ Ordr. 258
- E Glarm. Gernersg. 7A[4] K

Schur F & Co. Salgskontor for Kjøbenhavn, Nyhavn 42 A K ☎ Cent. 9019

Schurmann J H Direktør Fuglebakkev. 10 F ☎ Gh. 6312
- Amalie Enkefrue Rostrupsv. 6 F ☎ Gh. 1394
- Chr. Ingeniør Dr. Abildgaards Allé 15[4] V ☎ N 509u
- Karen Kommunelærerinde Rostrupsv. 6 F ☎ Gh. 1394

Schuster Hans Afdelingschef Langesund 2[2] Sø ☎ Ryv. 1722x

Schwab Hugo Skrædderm. N-Fasanv. 194[8] L ☎ Tg. 1883 y

Schwaback H Jernhdl. Marskandiser Vesselg. 21 N ☎ N 7125

Schwabe Clara Frue Valdemarsg. 31[1] V ☎ V 6451y
- Johannes Gross. Agenturforr. Gothersg. 31[1] K ☎ By 6752
- Otto & Co. Gross. Trælastagentur Gyldenløvesg. 10 K ☎ Cent. 802 & 7958
- Peter Konfekturehdl. Bernstorffsg. 2 V ☎ Cent. 7933 Bp. Rosenørns Alle 64[4] V ☎ Cent. 9497
- KS Konventualinde Strandboulevarden 150[2]

Schwalbe Holger Bagerm. Aagade 106 N ☎ N 7509
- Georg L Fabrikant (Alfabetet) Pernillev. 11 L ☎ Tg. 4202
- Carl Gustav Forretningsf. Sokkelundsv. N ☎ Tg. 514x
- S A Forretningsf. Bagsværdv. 277 Bagsværd ☎ Bagsværd 151

Schwalm Gerhardt Flytteforr. Sindshvilev. 13[8] F ☎ Gh. 4471

Schwanenflügel Knud Cand. mag. Sproglærer Sagasv. 12[1] V ☎ V 5312v
- P Direktør V-Boulevard 43[3] V ☎ By 8305
- S Direktør Torveg. 50[4] K ☎ Am 5391x
- Leo Fabrikant Direktør Søborg Hovedg. 31 ☎ Søb. 82
- Elsa Frue Forhaabningsh. Allé 23[2] V ☎ V 1039x
- E Gross. Hauserg. 36[2] K ☎ By 2967y
- Henrik Gross. Oliebladsg. 3A S ☎ Am. 1151x
- Walter Kontorchef v. Fabriktilsynet Cand. polyt. Frdbg. Allé 13 A[2] V ☎ V 3239
- W Malerm. Classensg. 17B[2] Ø ☎ Ø 2271
- V Repræsentant Løjtn. Classensg. 17B[1] Ø ☎ Ø 8562
- C Skuespiller Cort Adelers G. 10[3] K

Schwaner F Hdlsrejsende Ternev. 2A[2] F ☎ Gh. 5516y

Schwarck A Enkefrue Sønderborgg. 1[2] Ø ☎ Ø 2807v
- E P Komponist Ved Kløvermarken 5[4] S ☎ Am. 1639x

Schwartz [Se endv. Schwarz]
- I Buntmager Gothersg. 41 K ☎ By 3571 Bp. Eivindsv, 44 Charlottl. ☎ Ordr. 2683
- V Cigarfabr. Fanøg. 24 Str. ☎ Ryv. 3140
- Otto Cigar-, Bog- & Musikhdl. Aarhusg. 64 Ø ☎ Ø 5485
- A Dameskrædder St. Kjelds G. 8[8] Sø ☎ Ryv. 2717x
- A Direktør Dalgas Boulevard 63[4] F ☎ Gh. 2489
- Elisabeth Enkefrue Aaboulevard 40[1] N
- Louise Enkefrue Taarnborgv. 14[4] V ☎ V 2967x
- Maria Enke e. Arkitekt Kongev. Lugnet Lyngby ☎ Lyngby 6
- T Gross. (Levy jun. & Co.) Dyrehavev. 30[8] Klpbg. ☎ Ordr. 1061
- Viggo, Akts., Gross. st. Kongensg. 60 K ☎ Cent. 4771 Postkonto 4290
- Walter Journalist Vesselsg. 22[3] N ☎ N 3856y
- B Konditor Liljev. 11 Gjentofte
- Anna Konfekturehdl. Falkoner Allé 90 F ☎ N 4367y
- I G & Søn, Akts., Kunstdrejere Sværteg. 3 K ☎ Cent. 2311
- Orla Kunstmaler Guldregn Allé 7 Kastrup
- Ejnar Læge Aaboulevard 40[1] N ☎ N 5508 (1-2)
- Hermann Læge Nørrebrog. 43[1] N (9-10)
- D Malerm. Guldbergsg. 11[3] N ☎ N 1970y
- Ebbe Maskinfabr. (C F Riedel & Lindegaard) Aalholmsv. 76 Vanl. ☎ Damsø 1560
- H V Maskinfabr. Løjtn. (C F Riedel & Lindegaard) Nyvej 3[1] V ☎ V 3002
- Valdemar E Ostehdl. en gros Valby Langg. 44A Valby ☎ Vb. 391
- H Porcelænshdl. Amagerbrog. 91 S ☎ Am. 706x Bp. Amagerbrog. 100[2] S
- E Gundel Repræsentant Korsørg. 34[4] Ø ☎ Ø 4345y
- Knud V Sagfører Cand. jur. Ved Stranden 4 K ☎ Cent. 1996 Bp. Hans Bruuns V. 8 Charlottl. ☎ Ordr. 1847

Schwartz E Skrædderm. Istedg. 59 V ☎ V 483v Bp. Linnésg. 27[1] K
- P Krøll Skrædderm. Ny Kongensg. 11 K ☎ By 2016y Bp. Absalonsg. 43[1] V ☎ V 2743x
- Klara Skuespillerinde Hollænderdybet 35[5] S ☎ Am. 6593
- G Smedem. Prinsesseg. 27 K ☎ Am. 8446x
- C N Tømrerm. Lodiv. 5 S ☎ Am. 2886
- J Dannefærd Værkfører i Flaaden DM. FM. Bellmansg. 36[3] Sø ☎ Ryv. 1608y

Schwartz-Sørensen Thora Enke e. Gross. Duntzfeldts Allé 35 Hell. ☎ Hell. 1396
- K Frue Halmt. 6[3] V ☎ V 946x

Schwartzberg Israel Skrædderm. Kompagnistr. 12 K ☎ By 81y Bp. Solitudev. 3[2] N

Schwartzmann Marcus Forretningsf. Ny Carlsberg V. 11[2] V ☎ V 43v

Schwarz [Se endv. Schwartz]
- Helge Fuldm i Overform. Cand. jur. Ingemannsv. 8[1] V ☎ N 2247y
- Louis H Herre- & Damefrisør Classensg. 35[8] Ø ☎ Ø 7235
- Heinrich Iskageforr. Oehlenschlægersg. 64 V
- Harry Manufakturist Carl Johans G. 9[3] Ø ☎ Ø 1246x
- J Postkontrolør Smalleg. 25[2] F ☎ Gh. 1810v
- J S fh. Postmester Fuglebakkev. 81[1] F

Schwarz-Nielsen M Enke e. Ritmester Henrik Steffens V. 7[2] V ☎ V 2377v
- Thor Hdlsgartner Emdrupv. L ☎ Søb. 54
- Erik Ingeniør Gjentofteg. 56A[4] Gjentofte
- E Kapt. i Fodf. R. Dr. Abildgaards Allé 5[4] V
- H Kapt. i Fodf. Kmjkr. R. Henrik Steffens V. 7[4] V
- Axel Oberstløjtn. i Fodf. Chef f. Gymnastikskolen R. Stokhusg. 3 K ☎ Palæ 1785
- J C Sognepræst v. Sundby Kirke Frankrigsg. 1 S ☎ Am. 101 (10-11 undt. Onsd., Fred. till. 6-7)

Schwarzbauer Elvira Frue Bredg. 10e K ☎ Palæ 3639

Schwedler H N Læderhdl. V-Allé 17[1] Valby
- H Prokurist Holsteinsg. 34[4] Ø ☎ Ø 3629y

Schween Knud Ehrenreich Disponent Svanemosegaardsv. 8[1] V ☎ N 5277

Schwelm A Køkkenudstyrsforr. Isenkr. H C Ørsteds V. 66 V ☎ N 1816 Bp. Hørsholmsg. 22 I[2] L ☎ Tg. 1557y

Schweitz H Restaurator Nordborgg. 6[2] Ø ☎ Ø 1767x
- H Restaurator Vesterg. 24 K ☎ Cent. 5371 & 10371 Bp. Dosseringen 44[1] N ☎ N 3569v

Schweitzer
- **Ditz Schweitzer** Frm. Assurance- & Kommissionsforr. Frederiksborgg. 11 K ☎ Cent. 12488
- Emma Enkefrue st. Kongensg. 1 K
- E Galvanoplastiker Drosselv. 56 F ☎ Gh. 2523
- Ditz Gross. Cand. phil. (Frm. Ditz Schweitzer) Torveg. 49[2] K ☎ Am. 3749v

Schweitzer-Conditoriet v. Aage Rée-Hansen H C Ørsteds V. 25 V ☎ V 4390
- Konditoriet v. Axel Balsbo Amagerbrog. 199 S ☎ Am. 5716

Schweitzersalonen ved Wilhelm Frederik Petersen Østerbrog. 29 Ø ☎ Ø 3839

Schweizer-Magasinet Sæbefabr. Kong Georgs V. 18 F ☎ Cent. 13770 Postkonto 1127

Schwencke E Journalist Bredg. 10[2] K ☎ Palæ 1005
- Laur. Melhdl. Nørrebrog. 189 L ☎ Tg. 924x
- Vald. Urtekr. Borgerg. 134 K ☎ Palæ 2039 Bp. Parkalléen 19[1] Sø

Schwenger O elektr. Install. Valby Langg. 72 Valby ☎ Vb. 335 Bp. Mellemtoftev. 8[4] Valby ☎ Vb. 256y

Schwenn Marie Enkefrue Amalieg. 39 [Bb-3] K ☎ Palæ 520y
- Carljohan Komponist Exam. pharm. Gothersg. 156A[4] K ☎ Palæ 4205
- Carl Kunstmaler Carl Johans G. 10[5] Ø ☎ Ø 3708x

Schwennesen N Frøken Kassererske Rolfsv. 8[1] F ☎ Gh. 1067y

Schwensen [Se endv. Svendsen]
- Axel Assurandør GustavAdolfsG. 10³ Ø Ø 32
- C L Cand. phil. Collinsg. 3² Ø
- Kai Direktør Allég. 33³ F Gh. 6867
- Anna Enkefrue Carit Etlars V. 14¹ V V 1866x
- Ove Ingeniør Valdemarsg. 3⁸ V V948y
- H I Kommunelærer Collinsg.3² Ø Ø 7487
- Kirsten Kommunelærerinde Ø-Søgade 42² Ø Ø 6471
- Knud Konstruktor Henrik Rungs G.17² N N 4132 x
- L Kunstmaler N J Fjords Allé 22¹ V N 4357x
- R C Postkontrolør Morlenesv. 11 Holte

Schwerdtfeger & Hansen Dame- & Herrefrisører Kong. Nyt. 34 K By 8054
- HG Damefrisør (Schwerdtfeger & Hansen) Taasingeg. 32⁴ St Ryv. 1749

Schwerin Olaf Jørgensen Entreprenør Baunevangen 43¹ Brh.
- Helga Oberstinde Ordrupv.38 Charlottl. Ordr. 403

Schübeler Heinr. E C Dekorationsmaler R.(H Schübeler's Sønner) N-Frihavnsg. 19¹ Ø Ø 491
- Emil E A Malerm. R.(H Schübeler's Sønner) N-Frihavnsg. 19⁴ Ø Cent. 4206
- **H Schübeler's Sønner** Malerm. N-Frihavnsg. 19 Ø Cent. 4206
- Aage Tandlæge Vesterbrog. 11 A V V 7375 Bp. Carl Plougs V. 8⁴ V V 3184
- V Tandlæge Vesterbrog. 11A V V7375

Schyberg Robert Skuespiller Ole Bruuns V. 8 Charlottl. Ordr. 677

Schydt N Rammeforr. Rørholmsg.17² K By 8638
- Ebba Tandtekniker Rørholmsg. 17² K By 8638

Schülein A Boghdl. S-Fasanv. 2 F Cent. 8142 & 8422 Bp. Dronningensv. 12 F
- C H Malerm. Vesterbrog. 100³ V V654y
- Ancha Overassist. v. Statsb. Toftegaards Allé 4 Valby Vb. 157y

Schünemann A C Enkefrue Skinderg. 40² K By 1594
- L Revisor Vesterbrog. 60¹ V V 4165
- K Frue Tandlæge Vesterbrog. 60¹ V V 4165 (3-6)

Schüssler O Fabrikmester Borups Allé 184¹ Brh. Tg. 1319x

Schüth Ludvig Direktør Chr. Winthers V.11 V V 4505

Schyth [Se endv. Schiøtt]
- Ebba & Kamma Vahl Bogbinderi Skinderg. 27 K Cent. 6189
- Fr. Disponent Virginiav. 4¹ F Gh. 2322
- Chr. Fuldm. Løjtn. Strandboulevarden 107³ Ø Ø 3683y

Schütt Chr. T Fyrassist. Christiansmindev. 4⁴ St
- A Overtelegrafist v. Brandv. Fensmarkg. 43¹ N N 5405
- G Skotøjshdl. Brigadev.2² S Am. 5242x

Schytt [Se endv. Schiøtt]
- Louis Boghdl. (Th. E Torp's Eftf.) Anders Henriksens G. 1² S
- E H Disponent Ved Kløvermarken 10³ S Am. 4318y

Schütte [Se endv. Schiødte, Schytte]
- E A Fuldm. i Marinem. Cand. jur. Dronn. Tværg. 58³ K Palæ 3863

Schytte [Se endv. Schiødte, Schütte]
- Johs. Bogholder Mynstersv. 15³ V
- C Ciselørm. Frederikssundv. 127 A¹ Brh. Bella 1347
- Axel Cand. pharm. Bredeg. Pass. 2¹ F
- F V Direktør Puggaardsg. 3³ V By 7032
- Gunda Enke e. Dommerfuldm. Aaboulevard 31¹ V
- E Flytteforr. Borgerg. 108⁸ᵇ¹ K
- Fritze Frue Hauser Pl.12⁴ K Palæ 914u
- Henriette Frøken V-Voldg.131¹ V By8071
- B Gross. Vældegaardsv. 12 Gjentofte
- Oluf Gross. Vældegaardsv. 12 Gjentofte Gjent. 629
- T & Co. Gross. Laxeg. 4 K Cent. 703

Schytte B E opt. Instrumentmager Istedg. 112 V V 7497 Bp. Gl. Kongev. 33 A⁴ V
- K F Kørelærer N-Frihavnsg. 61² Ø Ø 7373
- HG Mejerieejer Ermelundsv.104 Gjentofte Gjent. 573
- Anna Pianistinde Ø-Søgade 30¹ K Palæ 4023
- W R Værkmester Grants Allé 51 Hell. Søb. 1351

Schütten I R Paraplyfabr. Kjøbmagerg. 11 K T Cent. 1370 Postkonto 22224 Bp. Aaboulevard 60³ N N 6771

Schütter Arnold Lemchesv. 5 Hell. Hell. 760

Schytz Grethe Frøken Husgerningskontor Værnedamsv. 8¹ V V 4811
- Tilly Malerinde Nordborgg.5² Ø Ø 252x

Schütze Kirsten Frue Rosenv. Sidecallé 9¹ Ø Ø 4499y
- & Ankjær Johansen Malerm. Haraldsg. 2 L Tg. 1211
- E Malerm. (Schütze & Ankjær Johansen) Folkvarsv. 4 F Gh. 333
- H Malerm. Tesdorpfsv. 29¹ F Gh. 2441

Schæbel Louise Enke e. Kunstsmedem. (Ferd. Schæbel) Frdbg. Allé 58² V Eva 1945
- Henning Fabrikant (Ferd. Schæbel) Thorvaldsensv. 14² V Eva 1950
- Anna Frue Blegdamsv. 74¹ Ø N3676x
- M Gross. (Solinger Staalvare-Industri) Sollerød. 40² L Tg. 4496
- F Guldsmed Falkoner Allé 65 F Gh. 7892 Bp. Forhaabningsh. Allé 39³ V V 6299x
- H Guldsmed Holger Danskes V. 3A³ F Gh. 409v
- **Ferd. Schæbel** Klejnsmedem. Gas- & Vandm. elektr. Install. Frm. Lavendelstr.9 K Cent. 3311
- **Oluf Schæbel** Klejnsmedem. Frm. Gas-&Vandm. elektr. Install. Gl. Kongev. 131 V Cent.2938 Fabrik Finsensv 34 F Cent. 12951 & 12921 Postkonto 701
- Einar Kommunelærer Brobergsg. 1³ K Am. 4328v
- EM Kommunelærerinde Blegdamsv.10¹ N
- Knud Malerm. Blegdamsv. 10⁸ N N 677x og Guldbergsg. 9 N N 61 x
- Hedevig Translatrice Blegdamsv. 10¹ N

Schädtler Otto Bestyrer Blegdamsv. 10⁸ N N 3787
- Martha Frøken Sproglærerinde Dalgas Boulevard 2² F Gh. 5389 x
- **Schädtler's Sygekasse** Blegdamsv.10 N N 7313 Kontortid 10-3, Lord. 10-2

Schäeffer W Hj. Gross. Trondhjems Pl. 3⁸ Ø Ø 8723

Schäfer D Bageri & Konditori Larsbjørnstr. 12 K By 1060 v
- 's Ferd. Eftf. Boghdl. Bredg. 45A K Palæ 2144
- T J Broderihdl. Larslejsstr. 19² K By 5957y
- G V Fuldm. Wildersg. 38ᵇᵇ¹ K
- Fritz Inspektør Ø-Farimagsg. 20⁴ Ø Ø 3842x
- Anine Kommunelærerinde Dr. Abildgaards Allé 6³ V N 684y
- Laurits Lagerchef Jacobsv. 16 Gjentofte Gjent. 439
- C Lotterikollektrice Ringstedg. 4¹ Ø Ø 2764x
- Georg Prokurist Strandv. 138¹ Hell. Hell. 1766x
- C O Rejseinspektør Tjørnevangen 1⁸ Brh. Bella 1048
- Julius Urtekr. Holsteinsg. 38 Ø Ø 547y

Schäffer Gerda Frøken Arkitekt Kochsv. 30² V V 2187x
- Erik Auditør Toldbodv. 28¹ K Palæ2692
- Povl Cand. jur. Carl Johans G. 4¹ Ø
- Wanda Enke e. Ingeniør Chrstholms Parallelv. 7⁸ Klpbg. Ordr. 280
- E Frue Carl Johans G. 4³ Ø Ø 1615x
- Helga Frue Søholmsparken 3 Hell. Hell. 3067 x

Schäffer Einar Læge Nørrebrog. 168¹ L Tg. 327 (12-2, Fred. till. 6-7)
- E Enkefrue Ostehdl. en gros Frederikssundsv. 26² L Tg. 1326x

Schæffer K Bankkasserer Jomsborgv. 27² Hell. Hell. 1902v
- Aage Cand. pharm. Lyshøjgaardsv. 31¹ Valby Vb. 518
- Charles Herreekviphdl. Frm. Kjøbmagerg. 38 K By 2550
- Svend Herreekviphdl. (Charles Schæffer) Duev. 118² F
- F G fh. Købmand Tjørnegaardsv. 11 Gjentofte Gjent. 1259

Schøbel M Bogholderske Nørrebrog. 51³ N N 6518
- Aage statsaut. Revisor Skinderg. 27 K Cent. 11846 Bp. L E Bruuns V. 23 Charlottl. Ordr. 1814

Schødt N Glarm. Langelandsv. 53 F Gh. 6652
- H Malerm. Jens JuelsG.27 Ø Ø 4120v
- E Translator Faxeg. 13¹ Ø Ø 3540y

Scheier Carlo Kasserer Exam. jur. Bagsværd Hovedg. 245 Bagsværd

Scheler P D Ingeniør Adriansv. 15 S

Scheller [Se endv. Schiøler, Schøler]
- F Glarm. Dybbølsg. 30 V V 662x
- Kai Gross. Godsejer (D Voigt & Co.) Gl. Kongev. 124⁸ V Eva 1843 x
- H Ingeniør Cand. polyt C F Richs V. 20 F Cent. 272
- **K Scheller** Ingeniør R. DM., CF Richs V. 20 F Cent. 272 Pladsen Tg. 1849
- Aage Metalvarefabr. Marienborg Allé 44 Søborg Søb. 872
- C G Pr.-Løjtn. Amagert. 14 A² K By 2489
- P fh. Smedem. Sindshvilev. 24 F Gh. 5161y

Schøn H Skrædderm. Andreas Bjørns G. 1⁴ K Am. 5408 v

Schönau A W Gross. Vesterfælledv. 6¹ V

Schønau A Ingeniør Cand. polyt. Rolighedsv. 18¹ V
- W Ingeniør R. Rolighedsv. 18³ V N 1848v

Schønbaum Aron Skrædderm. Adilsv. 9 A¹ F

Schønbeck E Mekaniker Prinsesseg. 65⁵ K

Schønberg Elna Frøken Assist. Julius Valentiners V.10 F Gh. 5417 v
- J Blomsterhdl. Njalsg. 34 S Am. 4354 Bp. Egilsg. 64³ S
- Merry Frue Blomsterhdl. Syvens Allé 6⁵ S
- Knud Cand. jur. Sekretær Holsteinsg. 55² Ø Ø 1113x
- Gudrun Frue Fotograf Dronn. Olgas V. 57¹ F
- Thea Frue Schlegels Allé 9¹ V V 7676
- A, Akts., Gross. Gothersg.36 K
- **Schønberg's Papirvarefabrik, Akts.** Vesterbrog. 29 V Cent. 7210, 7211 & V 7212 Postkonto 24392 Adm. Direktør Max Müllertz Bp. Katholmv. 19 Vanl. Damsø 619
- Julie Prokurist Julius Valentiners V.10² F
- I C A v. Cotta Reklamechef Vodroffsv. 3B¹ V Ø V 9150v
- C W Revisor Kirsteinsg. 9⁸ Ø
- Svend Repræsentant Strandg. 44 D¹ K
- Ernst Underkasserer Koncertsanger Suomisv. 2³ V N 1462

Schønberg-Hansen H E Ingeniør Sømarksv. 16 Hell. Hell. 664

Schønbergske Forlag, Det, ved Ernst Bierberg & Michael H Jensen Fiolstr. 28 K Cent. 9878 & 13149

Schøndorff VL Gymnasielærer Hoffmeyersv. 3³ Vanl. Damsø 1493
- A CM Kommunelærerinde Refsnæsg.33² N
- C R Kørelærer Refsnæsg. 33² N N5359

Schøne Elna Frue Islands Brygge 29² S Am. 201y
- M Gravør Islands Brygge 29²

Schönebeck Gerda Enke e. Kontorchef I. Strandv. 15 Hell. Hell. 4143

Schønecker Dagmar Enke e. Kunstdrejerm. Admiralg. 20¹ K
- Willy Fuldm. Dr. Priemes V. 12¹ V

Schønecker F A Gross. (Hjalmar Schønecker) Admiralg. 20¹ K
- Karen Frøken Gross. (Hjalmar Schønecker) Admiralg. 20¹ K
- Hjalmar Kunstdrejerm. Frm. Admiralg. 20 K By 7463
- A I Linnedmag. Silkeg. 13ˢ K By 2348x Bp. Ribeg. 3ˢ Ø Ø 1672x
- A V Papirhdl. Nørrebrog. 182 L By Tg. 480y Bp. Rungsted Pl. 14ˢ L By Tg. 1495y

Schønemann [Se endv. Schiønnemann]
- H R Manufakturhdl. Gl. Kongev. 94ˢ V By V 1607 Bp. Ved Amagerport 18² S By Am. 1459v
- Edv. Sagfører Studiestr. 3 K By Cent. 7343 Bp. Bredeg. Pass. 1² F

Schønfeld Clara Enkefrue Hørsholmsg. 22ᵉ L
- Robert Forfatter Blegdamsv. 38A¹ N By N 1793v
- Emmy Skuespillerinde Nordlandsg. 1² S
- Reinar Skuespiller Nordlandsg. 1² S By Am. 949 x

Schønfeldt A I Afdelingschef Langøg. 6³ Sø By Ryv. 659v
- A Frøken Bogholderske Christen Bergs Allé 11 Valby By Vb. 974
- Louise Enke e. Toldforv. Palæg. 8¹ K By Palæ 1909
- Carl Farvehdl. Valby Langg. 207 Valby By Vb. 1773 Bp. Vigerslevv. 37¹ Valby
- Alb. Købmand Carl Johans G. 6¹ Ø By Ø 3485x
- Einer Repræsentant Frederiksborgg. 42² K

Schønherr August Købmand Nørreg. 2 Lyngby By Lyngby 150
- Henning Urtekr. Vendersg. 18 K By Cent. 5568 Bp. N-Fasanv. 12ˢ F Holger Urtekr. N-Fasanv. 12 F By Gh. 120x & Gh. 6138

Schønheyder Ebba Enkefrue Gersonsv. 33 Hell. By Hell. 1111y
- Harriet Enke e. Kapt. Fælledv. 14² N By N 5314

Schøning [Se endv. Schiønning, Schjønning, Schønning]
- Anna, Frøken Frederiksg. 9ˢ K By Palæ 404x
- Clara Frøken Upsalag. 10¹ Ø By Ø 1645v
- Aage Fuldm. i Sparek. Ribeg. 3⁴ Ø By Ø 2484u
- O W Ingeniør Lyngbyv. 425 Aˢ Gjentofte By Gjent. 1459
- Knud Kommandør R. DM. Øresundshøj 7 Charlottl. By Ordr. 622
- H Redaktør Vagtelv. 44 F By Gh. 4575
- A Frøken Repræsentant Classensg. 17Bᵉ Ø By Cent. 11071
- Svend Varemægler Bredg. 45³ K

Schøning-Jepsen Mirjam Frue Adjunkt Cand. mag. Finsensv. 37B⁴ F

Schønnemann Petrus Forretningsbestyrer Hauser Pl. 16ˢ K
- A Kontorchef Landlystv. 44 Hvidovre Valby By Hvidovre 45

Schønning Svend Ingeniør. Clarasv. 11 Charlottl. By Ordr. 1382x
- M Tømmerhdl. Øverødv. 58 Holte

Schønsted N Murerm. (Vilh. Zeltner) Studiestr. 7³ K By Cent. 8788

Schønstrøm Arvid Formand f. Kurvemagernes Fagforen. St. Hans G. 15² N

Schönwandt Detlev Gross. Bredg. 69⁴ K By Palæ 2590
- H A Gross. Gl. Kongev. 147² V By V 4964

Schønweller G Prof. v. Polyt. Læreanst. R. DM. Ahlmanns Allé 2 Hell. By Hell. 216

Schønwälder A C Ingeniør Classensg. 68⁴ Ø

Schørring Fr. Kommunelærerinde Ullerup st. Magleby

Schøtt Else Frøken Operasangerinde Lyshøjgaardsv. 23⁴ Valby By Vb. 1143y

Schøtt-Petersen Sofus Direktør Kongedybet 5⁴ S By Am. 4879x

Scillatin ved P Madsen Allég. 27 F By Gh. 167

Scocozza I Frue Sindshvilev. 10⁴ F By Gh. 2531
- Francesco Musikdirektør Lykkesh. Allé 4B¹ V By V 5403u

Scotch Import Kompagni, Akts., Frihavnen Løfasv. 1 Ø By Ø 2739x

Scott Elisabeth Konfekturehdl. V-Voldg. 110 V By By 2788y

Screeton G Hugh Sproglærer st. Strandstr. 3² K By Palæ 2843

Sebak Adolf Kasserer Kapt. Katholmv. 12¹ Vanl.

Sebbelov O Cand. polyt. Fabrikbestyrer Engmarken 2 Kastrup
- Ejgil Fabrikant (Metalvarefabr. Baltic) Østbaneg. 17ˢ Ø By Ø 4251
- Holger Fabrikant R. (Carl Flensburg & Sebbelov) Vodroffsv. 37² V By V 437x
- Eleonora Frue Niels Ebbesens V. 31² V By Eva 1681
- Henning Prokurist Ribeg. 18⁴ Ø By Ø 5588

Sebøll Harry M Bogholder Nordlandsg. 10¹ S By Am. 5167x

Secher Poul Harding Bankassist. Ø-Farimagsg. 18³ Ø By Ø 4177v
- Einar Direktør Cand. polyt. Østerbrog. 46² Ø By Ø 6923
- Kirstine Enkefrue Maglekildev. 16¹ V By V 303y
- Ida Frue Amagerfælledv. 5² S By Am. 1567v
- J W Forretningsbestyrer Holbergsg. 7ˢ K
- H W Fuldm. Cand. phil. Vardeg. 17⁴ Ø By Ø 6213
- Gerhardt Hdlsgartner Roskildev. 323 Rødovre Valby By Rødovre 28
- M Kommunelærerinde Valdemarsg. 47¹ V By V 416x
- Hilmar Kontorchef v. Kbhvns Vandv. Aaboulevard 18² N By N 7707
- Marie Frue Kontorist ved Statens Bibliotekstilsyn Ved Amagerport 14ˢ S By Am. 3708
- Valdemar Kunstmaler N-Fasanv. 196⁵ L By Tg. 5482
- O Læge Nyvej 2¹ V By V 7070
- Knud Overlæge Dr. med. R. Nytorv 3 K By Cent. 13026 (Mand., Onsd. & Fred. 3—4) Bp. Bispebjergv. Bispebjærg Hosp. L By Tg. 1257
- Vald. Overretssagf. Mf DR. Skinderg. 19² K By Cent. 8432 Bp. Slagelseg. 7¹ Ø By Ø 470v

Seck H & Co Ekspeditionskont. for Det Danske Kolonial-Lotteri N-Voldg. 90² K By By 6841
- Rita von Frøken Odenseg. 19⁴ Ø By Ø 4332x
- Herman Gross. Kjøbmagerg. 22 K By By 922 Bp. Raadhusv. 26 Charlottl. By Ordr. 1757

Secularis, kemisk Fabrik ved C Wadum Rantzausg. 13 N By Cent. 9827

Secure Adelg. 79 K By Cent. 8556

Sedivy Harald Boghdl. Strandg. 5A K By Am. 8195
- H Ingeniør Einar Christiansens V. 22 Holte By Holte 147
- Franz Tegner Langelands Pl. 1¹ F By Gh. 1484y

Sedlazeck J Bogholder Revisor A D Jørgensens V. 14¹ Vanl. By Damsø 519
- Kai Bogtrykker J P E Hartmanns Allé 37¹ Valby By Vb. 479

Sedwall J Hotelejer Herman Triers Pl. 6B² V

Seebak A E Pr-Løjtn. Baadsmandsstr. Artillerikas. K

Seebech Ingeborg Frøken Legetøjshdl. Vesterbrog. 126 V By V 6404x Bp. Vesterbrog. 119² V

Seeberg Olga Frøken Chrstholms Parallelv. 15 Klpbg. By Ordr. 1526

Seeck K Hattemagerm. Frydendalsv. 33 V By Eva 1424 Bp. Rødding g. 2ˢ V

Seedorff N Driftsbestyrer Sigridsv. 3 Hell. By Hell. 3415
- O Paludan Gross. Gjentofteg. 59 Gjentofte By Gjent 328
- S F Paludan Gross. (Dansk Sportsmagasin, Oscar Henriques Eftf.) Strandboulevarden 116⁴ Ø By Ø 1983x
- Anne Sofie Lærerinde Amagerfælledv. 39ˢ S By Am. 1711v
- Johan Overlæge Dr. med. Rosenørns Allé 27⁴ V By N 6947 (1—2)

Seegelke C Ingeniør Sandbjergv. 40 Trørød Vedbæk

Seeger [Se endv. Seger]
- Chr. Afdelingschef Valdemarsg. 31ˢ V By V 2258v

Seeger Alb. Formand Ravnsborgg. 7 B³ N By N 2634v
- Fredy Gross. Amagerbrog. 132ˢ S By Am. 1204y
- Ferd. Manufakturhdl. Værnedamsv. 3 V By V 8579 Bp. Dalgas Allé 1 Valby By Vb. 481
- Hakon Prokurist Forchhammersv. 24² V

Seehausen E Petroleumshdl. (Sundbyrnes Petroleumsforsyning) Amagerfælledv. 19² S

Seehusen C J Bogholder Genforeningspl. 14¹ Brh.
- K Kontrolør u. Rodeforv. Cand. polit. Overg. o. V. 30Bˢ K By Am. 4658y
- Axel Malerm. Tagensv. 97 L By Cent. 3670 Bp. Fuglebakkev. 79 F By Gh. 7563 (12-1, 4-7)
- O Prokurist Falconer Allé 86ᵉ F By N 898v
- Olivia Enke e. Kapt. Sanglærerinde Estersv. 15 Hell. By Hell. 2179v

Seehuusen Tonnes A Arkitekt Lykkesh. Allé 4⁴ V By V 2507y
- Willy Bogholder Langelandsv. 24² F
- Theodor Gross. Manufakturag. Vingaardstr. 21 K By By 7323 Bp. Prinsesse Maries Allé 16 V By V 23
- S R L Købmand Lykkesh. Allé 4 A⁴ V
- C E Snedkerm. Langelandsv. 24² F By Gh. 2987
- C R Toldinsp. R. Lykkesh. Allé 4 A⁴ V By V 2507y

Seelen Henriette v. Journalfører i Justitsmin. Blegdamsv. 106 B¹ Ø By Ø 851v

Seeley Robert W Direktør Jægersborg Allé 11¹ Charlottl. By Ordr. 2657

Seemann Verner Bibliotekar v. d. kgl. Bibl. Strandboulevarden 10⁵ Ø By hemmeligt Nr.
- Carl Blikkenslagerm. Gas- & Vandm. Frm. Egilsg. 46 S By Am. 32
- J B Blikkenslagerm. (Carl Seemann) Kongedybet 5¹ S By Am. 5752
- Bertha Frue Havneg. 35⁴ K By By 1339x
- H Læge Reservelæge Blegdamsv. Blegdamshosp. N By Cent. 7380 (12½-1½)
- Heinr. Murerm. Badstuevælen 18 Dragør By Dragør 308
- J Murerm. Vestermarksv. 47 S By Am. 2094
- Poul Murerm. Cyperns v. 23 S By Am. 305x
- Henry Skuespiller Inspektør Bagsværdv. Haraldslund Lyngby By Lyngby 606

Seerup [Se endv. Serup]
- A J Afdelingschef Valby Langg. 49B² Valby By Vb. 1687y
- Alfred Afdelingschef Thorvaldsensv. 18³ V By V 132x
- Søren F Afdelingsleder S-Fasanv. 99¹ Valby By Vb. 1037y
- A B Buntmager Fjenneslevv. 21 Brh. By Bella 517
- Elna Enke e. Gross. Smalleg. 39¹ F By Gh. 748y
- **Seerup & Hamburger's Eftf.,** Brødr. Foltmar Essensfabr. Gl. Kongev. 131 V By V 7511 Postkonto 20724 & 21075
- Alma Brøndum Jordemoder Falconer Allé 43¹ F By Gh. 666
- A Politiadvokat Molbechsv. 1⁴ Valby By Vb. 1340
- Niels Speditør Toldklarerer Raadhuspl. 4 V By Cent. 12334 Bp. Kildevældsg. 67¹ Sø By Ryv. 245
- Vilhelm Tømrerm. Holmbladsg. 110³ S
- K Urtekr. Kildevældsg. 67 Sø By Ryv. 245

Seest Valdemar Gross. Forchhammersv. 23² V By V 3565
- K T Overarkitekt v. Statsb. R. DM. Niels Finsens Allé 15 Søborg By Søb. 267

Sefax' kem. Laboratorium ved M Christensen Vestermarksv. S By Am. 1740

Segall Rachel Enke e. Direktør Willemoesg. 16² Ø By Ø 2916y

Segalt Olav Organist Willemoesg. 4³ Ø By Ø 4044x

Segato Emilie Blomsterhdl. Holbergsg. 19 K By By 6785 Bp. Strandboulevarden 42ˢ Ø By Ø 4777u
- A P Kok Valborg Allé 14 Valby By Vb. 1188x
- & Søn Smedem. Vølundsg. 10 L By Tg. 3490

Segebrecht Chr. elektr. Install. Frederiksborgg. 23 K By 7350 Bp. Tingv. 48¹ S Am. 4039
- Ane Kirstine Enkefrue Lynette Allé 11 S
Segel Konstantin Gross. Agenturforr. Kansler.g. 1¹ Ø Ø 8252
- L Frøken Lingerihdl. Falkoner Allé 17 F Gh. 1413y Bp. Skovgaardsg. 34 O
Segelcke Alice Enke e. Gross. Gl. Kongev. 85¹ V
- & Co. Gross. Syndergaardsg. 21 V Cent. 7778, 7779 & 4882
- Chr. Kontorchef Frdbg. Allé 24 V V8252
- H A Stationsforstander Stationsv. Holte
Seger [Se endv. Seeger]
- O Bogholder Odenseg. 24¹ Ø Ø 86y
Segerlin & Christensen elektr. Installatør Vesterbrog. 18ᵉ V Cent. 6615 & 6633
- Vilhelm Ingeniør Farverg. 12 K Cent. 2236 Bp. Nørrebrog. 42³ N N 6003
Segerlund H Formand Alléen 82 Kastrup
Segner Stanley Gross. Folehavehøj Vedbæk
Sehested H Assist. i Privatb. Borthigsg. 14³ Sø
- Jørgen Direktør Godsejer Hofjgm. Holm. Kan. 26³ K By 3593
- L P W Ekspeditionschef Pr.-Løjtn. Tibirkeg. 17¹ N N 3032x
- Martha Enke e. Trafikinsp. Amagerfælledv. 35² S Am. 1329x
- Elisabeth Frøken Halmt. 3⁴ V V 5413u
- Charlotte Hofdame st. Kongensg. 81² K
- Ellen Kammerherreinde st. Kongensg. 81² K Palæ 1081x
- Hilda Komponistinde Havneg. 7³ K By 1378y
- H Lærerinde H C Ørsteds V. 22A² V V 2427y
- Ejnar Underdir. Colbjørnsensg. 28⁵ V V 3157
- J D Vildthdl. Gross. Vimmelskaftet 49 K Cent. 3597
- Petra Vildthdl. RosenørnsAllé 38¹ V
Seiberling Kompagni, Erik S Henius Palæg. 4 K Cent. 13599 & 13579 Postkonto 20862
Seibt A Frøken Guldbergsg. 7 B¹ N
Seibæk P E fh. Bagerm. Fiolstr. 30¹ K By 1746y
- Aage Gross. Papir en gros Brigadev. 66 S Cent. 1406, 1405 & 1217 Postkonto 22452 Bp. Strandvænget 3¹ Sø Ryv. 3406
- Oluf Gross. Vinagentur Badstuestr. 8 K Cent. 7048 Postkonto 2165 Bp. Helgolandsg. 11³ V Eva 1848
- P D Ingeniør Godthaabsv. 36⁴ F
- Knud Repræsentant Nørreg. 43ᵇ·³ K
Seide Ernst Bogbinderm. Strandv. 106 Hell. Bp. Ellinorsv. 21 Charlottl.
Seidel Robert fh. Afdelingschef Saxog. 1¹ V V 5506y
- Chr. Bagerm. Dybbølsg. 55 V Cent. 10167
- Fritz Bagerm. Guldbergsg. 21 N N 2875
- Otto fh. Bagerm. Mynstersv. 7A¹ V V 7135
- Fr. Direktør Dr. ing. Gustav Adolfs G. 5² Ø Ø 8125
- M Direktør Frdbg. Bredeg. 3 B⁴ F Gh. 4628
- Kai Dyrlæge Veterinærfuldm. Vesterbrog. 55A³ V V 4198
- H Frue Vermlandsg. 28³ S Am. 1764y
- A J Ingeniør Hallandsg. 20² S
- Wilhelm Kunstmaler Gl. Kongev. 31⁴ V
- Ove Repræsentant Carit Etlars V. 7³ V V 5803u
Seidelin Andr. fh. Direktør R. DM. Gothersg. 137ˢ K By 634v
- Julie Frøken Chrstholms Slotsallé 9 Klpbg.
- Olaf Fuldm. Guldbergsg. 9¹ N N 4863y
- **S Seidelin, Akts.**, Gross. Skinderg. 7 K Cent. 4045 Postgiro Konto Nr. 266 Telegramadr. „Seidelin"
- Ivar Lykke Hatteforr. Aaboulevard 31 V N 2327
- O C KommunelærerindeCharlottenlundsv. 20 Hell.
- Bertha FrøkenSekretær Charlottenlundsv. 20 Hell. Hell. 2561
Seidelin Chr. Sognepræst v. Mariendalskirken Nyelandsv. 31⁴ F Gh. 2076
- J C B Frue Tandtekniker Gothersg. 20¹ K
- 's Vinhdl. Akts., Ny Kongensg. 6 K C13314
- Johs. Vinhdl. Islands Brygge 15 S Am. 3088 Bp. Ove Billes V. 15¹ S
Seidelin-Jensen W Disponent Kirkevænget 6C² Valby Vb. 2821x
Seiden Paul Kunstmaler Frølichsv. 2 Klpbg. Ordr. 3427
Seidenberg R Urkassemager st. Regneg. 26ᴮᵇ K Bp. Strandparksv. 3¹ Hell.
Seidenfaden V Delikatesschdl. Frederiksborgg. 17 K Cent. 1249 & 12949 Bp. Rygaards Allé 12 Hell. Hell. 4404
- K K Direktør R. Rathsacksv. 22 V Eva 175
- Chr. Forretningsf. KassererKildev. 4 Holte Holte 588
- Vilh. Gross. Gersonsv. 20 Hell. Hell. 3363
- Elna Wille Frue Koncertsangerinde Nansensg. 47⁴ K By 8031
Seidler A Bogholder Willemoesg. 20³ Ø Ø 4815x
- K O V Ingeniør Cand. polyt. N-Søgade 25Aˢ K By 5864x
- Vilhelm F Repræsentant Blekingeg. 5¹ S Am. 6061y
Seierby A Annoncebureau Istedg. 99¹ V V 213 y
Seiersen [Se endv. Sejersen]
- Anna Frøken Toldbodv. 14² K Palæ 3216
- A Oswald Gross. Jacob Erlandsens G. 1² Ø
- W Gross. Vesterbrog. 39³ V V 2589
- A Prokurist Grundtvigsv. 18² V V 6612y
Seiersen Petersen Henry V Disponent N-Frihavnsg. 6¹ Ø Ø 7544
Seierup Johs. Cigarfabr. Borups Allé 102⁴ L
- D Frue Vennemindev. 25³ Sø Ryv. 1972x
Seierø E Repræsentant Tibirkeg. 13¹ N N 4575y
Seifert [Se endv. Seyffert]
- **C L Seifert, Akts.**, Gross. st. Regneg. 12, 16 K Cent. 297 med Omstill. til samtl. Afd. Telegramadr. „Clseifert"
- Carl L Gross. I E Ohlsens G. 9ˢ Ø Ø 7674
- Edv. B Hdlsgartner Kildebakkegaards Allé 129-133 Søborg
- M E Kommunelærerinde Oldensti 3 S Am. 2592
- Vald. Konditor Tingv. 23 A¹ S Am. 8127y
- 's Eduard Eftf. Manufakturhdl. Gl. Kongev. 86 A V Cent. 2919
- C M Mekaniker Bragesg. 10 L Tg. 4322 Bp. Nørrebrog. 203³ L
- Carl Smedem. Gas- & Vandm. Frm. Badstuestr. 18 K Cent. 1242
- Carl Smedem. R. (Frm. Carl Seifert) Badstuestr. 18² K
- H Smedem. (Carl Seifert) Badstuestr. 18² K
- Kathrine Frue Translatrice I E Ohlsens G. 9ˢ Ø Ø 7674
- Aage Værkfører Thorav. 35² L Tg. 4051
Seifert-Sørensen Julie Frue Vodroffslund 2¹ V V 7658
Seiffert Ragna Frue Kærmindev. 1 Gjentofte Gjent. 1074
Seindahl Marie Enkefrue Steenstrups Allé 7⁴ V N 3948x
Seith R Enkefrue Frijsenborg Allé 64³ Sø Ryv. 2769y
Seitzberg A O Bagerm. Rømersg. 20 K By 5869u
- D Frue Vesterbrog. 24² V Cent. 13224
- E Frue Worsaaesv. 7ˢ V N 4872y
- Kristian Gross. Vesterbrog. 24² V
- Edm. Kontorchef Engmosev. 1 Charlottl. Ordr. 200
- O Lagerchef Schacksg. 1⁴ K By 5631u
- V Malerm. Vesterbrog. 23 V
- E & J Haugaard Snedkerm. Oehlenschlægersg. 34 V V 2058v
- Otto Snedkerm. Hjortholms Allé 27 L Tg. 1236
- Theresia Enkefrue Violinistinde Azaleav. 6¹ Valby
Sejbæk Kai Ejendomsmægler Gothersg. 56 K Palæ 4039
Sejersen [Se endv. Seiersen]
- V Bankkasserer Amagerbrog. 16² S Am. 3724x
- C L Enke e. Sagfører Palæg. 6² K Palæ 1402
- H Formand f. Pianofortearb Fagforen. Gladsaxev. 64 Søborg Søb. 882
- & Espersen Gross. Frugt en gros Vendersg. 13 K Cent. 15195
- Mich. Gross. (Emanuel Møller & Co.) Hellerupgaardv. 21 Hell. Hell. 2423
- N A Gross. Frugt en gros Ahlefeldtsg. 18 K By 4620 Bp. Egilsg. 46⁴ S
- Alfred Lærer Cand. mag. Fragariav. 1¹ Hell. Hell. 3713v
- E Frue Skuespillerinde Peter Fabers G. 5³ N N 1905y
- N E Smedem. Jagtv. 118² L N 2565 y
Sejg Johan Kunstmaler Steen Blichers V. 1⁴ F Gh. 453v
Sejr J Th. Revisor Valby Langg. 253² Valby Vb. 2761x
Sejrbo C Aage Fiskehdl. (Sejrbo & Jensen) Holmbladsvænge 13² S Am 6062
- & Jensen Fiskehdl. en gros Holmbladsvænge 13 S Am. 6062
Sejrup Niels Maskinmester FMS Svaneg. 5¹ K
Sekjær Chr. P Gross. (Sekjær & Co.) Østbaneg. 79 Ø Cent. 8072
- & Co. Gross. Østbaneg. 79 Ø Cent. 8072 & 5891 Postkonto 21577
- Anne Frue Hjemmebageri Struenseg. 20⁴ N N 6964
- 's Kul- & Koksimport v. L Sekjær Enghave Pass. 1 V V 6517x
Sekunda Samuel Skrædderm. Holmbladsg. 27 S Am. 7227y
Selander F aut. Vejer Dagmarsg. 10⁴ L
Selandia Kul- & Koksimport, Akts., Ahlmannsg. 2 N N 2644y
- Rundfart, Akts., Vesterbrog. 2D V Cent. 6609 & 7642
Selbach Amalie Frøken fh. Forstanderinde Sejrøg. 5² Sø
Selberg Th. Kioskforr. Læderstr. 32, 34 K By 4918
Selbo E F Assist. Løjtn. Rudolph Berghs G. 56 Sø
Selchau-Hansen L elektr. Install. Østerbrog. 39 Ø Ø 6492 Bp. Sortedamsdoss. 95Aˢ Ø Ø 1245y
Selding H K A Ingeniør R. Classensg. 40³ Ø Ø 8711
Seligmann P Afdelingschef Ribeg. 17² Ø Ø 5549
- B M Bankassist. Vesterbrog. 128² V V 6647y
- Ella Frue Emiliekildev. 5 Klpbg. Ordr. 2654
- Hilmar Gross. Halmt. 15 Kvægtorvet (De offentlige Slagtehuse) V Cent. 9626 Telegramadr. „Ramlih" Bp. Dronn. Olgas V. 24 F Gh. 4091
- Julius Gross. (Seligmann & Messerschmidt) Frdbg. Allé 68ᵉ V V 287x
- Louis A Gross. Raadhusv. 29ˢ Charlottl. Ordr. 3400 Postkonto 926
- Povl Gross. Stavangerg. 3 Ø Ø 8687 Bp. Strandv. 9¹ Sø Ryv. 738
- Valdemar Hdlsrejsende Kastrupgaardsv. 39 Kastrup Kastrup 220
- & Messerschmidt Læder en gros Gross. Vesterbrog. 9B V Cent. 1462
- Max Malerm. Kronprinsesse Sofies V. 23¹ F Gh. 4323
- Hugo Musiker Journalist Hollænderdybet 34⁵ S Am. 5787
- Astrid M S Frøken Overassist. Amaliev. 17³ V V 9031x
- Gudrun Pianistinde Hollænderdybet 34⁵ S Am. 5787
- Allan Repræsentant Stavangerg. 33³ Ø Ø 8687
- Julie Tegnerske Krystalg. 12² K By 2393x
- Ingeborg Translatrice Asmussens Allé 1ˢ V V 39
Sell Alma Enke e. Tømrerm. Aaboulevard 6¹ N N 6619
- Felix Ostehdl. Dalføret 2³ S Am. 833y
- Wilfred Snedkerm. St. Peders Str. 10C K By 1641x Bp. Kongev. 91 Holte Holte 868
- Erik Tømrerm. Aaboulevard 6¹ N

Selmar P E fh. Faktor R. Violv. 17 Gjentofte
- Emil Operarepetitør v. d. kgl. Teater Jagtv. 131[1] L Tg. 2035
- Clara Tandtekniker Jagtv. 131[1] L Tg. 2035

Selmer Philip fh. Civildommer R. DM. C F Richs V. 99B[3] F Gh. 52.8v
- Ida Frue Harald Kiddes V. 11[8] Valby
- A Enkefrue Klkollektrice Forhaabningsh. Allé 10 V Bp. Boyesg. 1[1] V
- Ulrik Overbogholder Frydendalsv. 2[1] V V6284x

Selmersen Christian Gross. N Jespersens V. 2[8] F Gh. 7880

Selsing Svend Assist. i Ø K. Amaliev. 22[2] V V 5900 y
- J O Ingeniør Cand. polyt. Grønnev. 13 Holte

Selsø H J Enkefrue Grundtvigsv. 16[1] V

Selvang Aage Forretningsf. Esromg. 1[3] L Tg. 1938x

Selvbyggercentralen ved L Nielsson's Enke & Søn Frederikssundsv. 69 L Tg. 55

Selvig Sophie Blomsterhdl. Falkoner Allé 59[1] F
- Johs. Urmager Helgesensg. 12[8] Ø Ø 2010y

Selvslutteren ved Olaf Kielsen Amalieg. 34 K Cent. 12246

Semark Carl H elektromek. Værkst. Ladestation Dalvangen 25 Brh. Bella 851
- Carl F Gross. Hovedvangen 73[1] Brh. Bella 1331

Semberg G Kontorchef Ternev. 2A[1] F Gh. 4570

Semberlund Carl Murerm. Løkkev. Dragør

Semler
- **Semler & Matthiassen** Cykle- & Radioforr. N-Voldg. 8 K Cent. 1443 & 15143 Postkonto 24183
- L Enkefrue Danasv. (Vodroffspl.) 15[5] V V 6258y
- E S Gross. Sundv. 6[2] Hell, Hell. 2708
- Johannes Gross. (Semler & Matthiassen) N-Voldg. 8[e] K By 6111
- Axel Ingeniør (Semler & Matthiassen) Vodroffsv. 49[2] V N 5928
- & Pedersen Ligkistelager en gros Saxog. 2 V Cent. 2930

Sendrup Charles Taksator Korsørg. 32[3] Ø

Sengebusch H Kontorchef Peder Skrams G. 19[2] K By 6551
- Carl Overassist. v. Statsb. Marstalsg. 26[3] Ø Ø 1070y

Sengelse Sylvester Fragtmand Nøjsomhedsv. 6[1] Ø

Sengeløv V Bogholder Paa Bjerget 7 L
- K Cand. pharm. Falkoner Allé 79[2] F Gh. 3102 v
- Th. Ingeniør Mf DR. Falkonér Allé 79[4] F Gh. 1577 v
- A Pressefotograf Mølle Allé 6 Valby

Sengpiel A, Akts., Gross. Kompagnistr. 22 K Cent. 13372 & 13373
- A Gross. N-Frihavnsg. 83 Ø Ø 4257

Senhen F H Repræsentant Steenvinkelsv. 4[1] V N 1834 u

Senking ved Georg Schmidt Amagert. 25 K Cent. 14312 & 14313

Senn Bjarne Direktør Strandv. 103 Skodsborg Skodsb. 125

Sennewald NK Restaurator Istedg. 11 V Cent. 12188 Bp. l. Istedg. 5[1] V

Senstius Louise Enke e. Kommunelærer l. Strandv. 25 Hell. Hell. 496y

Serene d'Acqueria Henriette Frøken N-Farimagsg. 41[1] K By 4154
- C Malerinde Kochsv. 17[2] V V 2106y
- Helene Stiftsdame Helenev. 5 V V2224y

Serlev Jul. Gross. Agenturforr. Nybrog. 16 K Cent. 15303 Bp. Jens Munks G. 3[2] Ø Ø 7904

Serner Karl Elektroinstall. Ravnsborgg. 7B[4] N N 7836

Serpens, Akts., organo-terapeutisk Fabr. Kontor Gyldenløvesg. 1 V Cent. 1042

Serritslev H V Bog- & Papirhdl. Amagerbrog. 84 S Am. 83x Bp. Oliebladsg. 1[1] S Am 1183x
- A Enkefrue Ribeg. 17[1] Ø Ø1307x

Serritslev Chr. M Handskefabr. Frm. Larsbjørnsstr. 21 K By 2504y
- O A Handskefabr. (Chr. M Serritslev) Søvejen 6 Holte Holte 91
- H C Ingenier Henning Bojesens V. 2 Gjentofte Gjent. 655

Serritslew Karl Gross. Agenturforr. Amagert. 10A K Palæ 3515 Bp. Strandv. 155[3] Hell. Hell. 429y

Serumlaboratorium Landbohøjskolens Bülowsv. 27 V Cent. 7641 se Afd. V Real-Register

Serup [Se endv. Seerup]
- Poul Direktør Ingeniør Vodroffsv. 2A[3] V Eva 1588
- Inger Enke e. Kontorchef Søllerödv. 51 Holte Holte 1106

Servais L L Inspektør Rolighedsv. 6[8] V
- Carl L, Niels Vang's Eftf. Raadgivende Ingeniør Frederiksberg g. 26[4] K Cent. 1476 Bp. Maltegaardsv. 11 Gjentofte Gjent. 45

Servé Karen Modehdl. Istedg. 30 V V2549x

Service, Akts., Strandg. 24 K

Servus-Reklamen, Akts., Vesterbrog. 47 V Cent. 14267

Sestoft Ingolf Afdelingsmeteorolog Cand. mag. Livjægerg. 16[3] Ø

Setoft V Tegner Klokkestien 11 Brh. Gh. 2980

Setov Hans K Konstruktør Ørholm Lyngby

Setterberg Dagmar Enkefrue Gormsg. 3 L Tg. 30
- Carl Smedem. Gormsg. 3 L Tg. 30 Bp. Godthaabsv. 351[3] Vanl. Damsø 162

Sevaldsen Helga Bjørn Enkefrue Assist. v. Det kgl. Bibliotek Strandboulevarden 16[5] Ø Ø 8053
- Knud Direktør Gustav Adolfs G. 4[3] Ø Ø 4536y
- V fh. Fabrikant Gustav Adolfs G. 4[3] Ø 4536y
- Knud, Akts., Salmebogs- & Albumsfabr. Amagert. 10 C K Cent. 12395

Sevel Aage Bogholder i Sparek. Smalleg. 36 A[4] F Gh. 7300
- Johs. Gross. Overg. o. V. 100[8] K Am. 4767
- E C Malerm. Badstuestr. 4[4] K
- H E Skomagerm. Aabenraa 31[2] K By4565
- Leo Stabstambour Rigensg. 9B[2] K Palæ 564u

Sevelsted Anders Gaardejer MF. Postadr. Rigsdagen K

Severin Helen Enkefrue Frijsenborg Allé 59[1] Sø Ryv. 3901x
- I P Gross. Farverg. 2 K Cent. 15840
- V Gross. Manufakturagentur Vesterbrog. 35[2] V Cent. 8945
- M Frøken Manufakturhdl. H C Ørsteds V. 37A V N 5996 Bp. Rosenørns Allé 54[3] V
- E Frue Tehdl. Nygaardsv. 2[1] Sø Ryv. 49y

Severin-Nielsen Knud Gross. Tobaksfabr. Larslejsstr. 15[8] K By 5814x
- Hugo Inspektør Skjoldsg. 9[8] Ø Ø 54

Sewerin C F Agentur- og Kommissionsforr. Hortensiav. 5 V V 2051
- R L Skoleinsp. Cand. theol. & mag. Sundholmsv. 4 S Am. 2308

Severinsen Søren Automobilforhdl. Nørrebrog. 39 N Cent. 14456 Bp. Nordborgg. 6[3] Ø Ø 8272
- Ankjer elektr. Install. Baunegaardsv. 6 Gjentofte Gjent. 701 & Gjent. 1450
- Signe Enkefrue Ingerslevsg. 112[2] V
- Ankjer fh. Fuldm. v. Statsb. Liljev. 3 Gjentofte Gjent. 421
- Lovise Restauratrice Larsbjørnsstr. 16 K By 4036

Seydel A V Bankrevisor Nakskovv. 55 Valby Vb. 2182
- E Cand. mag. Strandboulevarden 72[1] Ø Ø 256x
- Valdemar Korrespondent Strandboulevarden 72[1] Ø

Seydewitz J C H v. Kontorchef Cand. jur. Rosenv. Allé 29[8] Ø Ø 7629

Seydner Cornelius Arkitekt Løgstørg. 30[4] Ø Ø 3282v

Seyer Amanda Frøken Admiralg. 30[2] K By 5290x

Seyffert [Se endv. Seifert]
- Max Gross. (Dansk Industri Forsyning) Enighedsv. 16 Charlottl. Ordr. 1276

Shanghaiimport, Akts., Hyskenstr. 5 K Palæ 2519

Shaw Mary Frue Kanslerg 1[2] Ø Ø 5740
- Guy Højesteretssagf. Amagert. 24 K Cent. 10055 Bp. st. Kongensg. 72[1] K Palæ 3254

Sheffield ved Axel Hansen-Møller Staalvareforr. Østerg. 10 K Cent. 3484
- Stainless Staal Specialiteter ved A Hansen-Møller Østerg. 10 K Cent. 3484

Sheye A Frue Klkollektrice Nansensg. 69[2] K

Shield C N Sproglærer Kapt. Møntergg. 22[e] K By 1522y

Sialm U Præst Stenosg. 4 V V 2628

Sibbern W Kunstdrejerm. Ny Adelg. 8[2] K

Sibiriske Kompagni af 1930, Det, Akts., Smøreksportører St. Annæ Pl. 26 K Cent. 890 & 15132 Postkonto 3493

Siboni L F Musikhdl. Annonceeksped. Niels Hemmingsens G. 16 K By 4696 Bp. Njalsg. 6[2] S
- Erik Revisor Bogholder Vandkunsten 10 K Cent. 1465 & 11962 Bp. Kvintus Allé 8 S Am. 7212

Sichelkow Léon Gross. Carl Lunds G. 26[4] S
- Carmen Koncertsangerinde St. Thomas Allé 7[3] V V 2420v

Sichlau E Restaurator Dagmarsg. 9 L Tg. 3264

Sick J W Bagerm. N-Fasanv. 137 F Gh. 6607
- Wilhelm Bagerm. Haderslevg. 7 V Eva 1850
- Ingeborg Maria Forfatterinde Pile Allé 19B[3] F V 2819y
- Dina Parfumefabr. Fortunstr. 1[8] K By 7424
- Otto Snedkerm. Hornbækg. 5[1] L Gh. 3558x
- J C Trykkeribestyrer Hollænderv. 17[3] V V 6629x

Sidenius Svend Voigt Cand. mag. Hollænderv. 6[2] V
- Christine Enke e. Gross. Vesterbrog. 16[4] V V 490y
- A M & I Frøkner Kong Georgs V. 56[2] F Gh. 3498y
- Ella Frøken Vardeg. 3[4] Ø Ø 4785v
- Richard Fuldm. Hattensens Allé 10[2] F Gh. 4160
- **Eckardt Sidenius** Ingeniør Cand. polyt. Vesterbrog. 16 V V 9950 Bp Fortunv. 18 Charlottl. Ordr. 3113
- E Koncertsanger Chr. Winthers V. 11[2] V V 6301y
- J Kontorchef Henrik Ibsens V. 9[2] V
- Otto Kontorchef Holmegaardsv. 20 Charlottl. Ordr. 2864
- Anna L Frøken Kunsthistoriker Strandg. 14[1] K Am. 5962x
- H Maskinmester Solgaarden 30[8] Sø Ryv. 2671
- A Frøken fh. Overlærer C L Ibsens V. 3 Gjentofte
- Oluf Repræsentant Blaagaardsg. 29A[3] N
- K Chr. Sekretær Andersen Nexø V. 5 Søborg Søborg 723
- H Urtekr. Mathildev. 12A F Gh. 4167

Sidenius-Hansen Paula Kommunelærerinde Hollænderdybet 37[4] S Am. 2107v

Siduna, Akts., Gross. Frihavnen Dampfærgev. 27 Ø Palæ 680

Sie Holger Direktør Danasv. 14[e] V V9852
- Christiane Enke e. Farvehdl. Absalonsg. 5[1] V V 3808
- Ejner Fabrikant (Si'es Lak- og Farvefabr.) Absalonsg. 5[3] V Eva 994
- C H, Akts., Farve- & Lakhdl. Absalonsg. 5 V Cent. 2662 & 2663
- Frederik Farvehdl. Nyelandsv. 2B[4] F Gh. 356x
- Carl Isenkr. Holsteinsg. 19[4] Ø Ø 3515x
- C A E Kontorchef Kapt. N J Fjords Allé 18[3] V N 6075
- 's Lak- og Farvefabriker Krimsv. 5 S Am. 6781 & Am. 6723

Sie F Chr. Salgschef Repræsentant Peter Bangs V. 112² Vanl. Damsø 1957
Siebert Christiane Frøken Bredg. 69² K Palæ 200u
Siebuhr A Bogtrykker (Missionstrykkeriet) C N Petersens V. 22 F Gh. 5151y
- F A Snedkerm. (Bruun&Siebuhr) Ø-Voldg. 8ˢ K
Sieburg Thorvald Isenkr. Vesterbrog. 122 V Eva 1832y Bp. Vesterbrog 130³ V
- J Chr. Slagterm. Ægirsg. 39 L Tg. 747y Bp. Balders Pl. 1¹ L
Siegelmann Herm. Gross. Vesterbrog. 35 A² V V 3757
Siegfredsen Alfred Skrædderm. Godthaabsv. 264ˢ Brh. Gh. 6090
- F Skrædderm. Vibev. 52¹ L Tg. 1815
Siegler [Se endv. Ziegler]
- Anton Malerm. Kingosg. 17ᵉ V V 4753
- Frants Organist Kingosg. 17ᵉ V V4753
- J J Translatør Sovej 21 Holte Holte 1003
Siegumfeldt M Arkitekt Ved Kløvermarken 3² S Am. 4324x
- H Direktør Kildegaardsv. 81 Hell. Gjent. 490
- A Fabrikant (Dansk Lejetøjsindustri) Eriksholmv. 12 Vanl. Damsø 1309
- F Gross. Stormg. 8 K Cent. 7907&14646 Bp. Gersonsv. 19 Hell. Hell. 1997
- J Kunstvæverske Søborg Hovedg. 135ˢ Søborg Søb. 569
Sieh Edwin Skibsmægler Strandv. 110B³ Hell. Hell. 2067y
Sieling Th. Bagerm. Tyrolsg. 6 S Am. 346
- Herman Driftsbestyrer Teglgaardsv. 40 Charlottl. Ordr. 689
Sielle Frederik Bogholder Svanemøllev. 46 St Ryv. 379
- J P Kapt. fh. Intendant R. Amagert. 14³ K By 4601
Siemens Elektricitets Aktieselskab Blegdamsv. 124 Ø Cent. 8448
Siems E Bogbinder Jernbaneg. 6 V By 80y Bp. Viborgg. 26² Ø
- Aage Bogtrykker Jernbaneg. 6 V Cent. 15347 Bp. Odenseg. 3² Ø
Siemsen [Se endv. Siemssen, Simesen]
- C H Ekspeditionschef Kastelsv. 11ˢ Ø
- Aage Fabrikant (Runoz) Classensg. 25A¹ Ø
- Ellen Frøken Rebekkav. 40² Hell. Hell. 416x
- Hugo Læge Steen Blichers V. 19 F Gh. 142
Siemssen Julius Skibsinsp. Richelieus Allé 15 Hell. Hell. 1632
Sier Jean Afdelingschef Hellerupv. 8² Hell. Hell. 765x
Siersholt V Ingeniør Cand. polyt. Nyelandsv. 69ˢ F Gh. 7398
Siersted Agnes Sekretær Langøg. 4¹ St Ryv. 531y
Siesby Harriet Frøken Classensg. 25 A² Ø Ø 3819
- A H Overretssagf. Nørreg. 36 K Cent. 3820 Bp. N-Søgade 25 A² K
Siesbye Olga Enke e. Gross. Vendersg. 5² K Palæ 3198
- Signe Enke e. Kontorchef Amagerfælledv. 25² S Am. 5125x
- Ole Fuldm. Classensg. 62³ Ø Ø 8226
- I. Akts., Gross. Holbergsg. 15¹ K
- **Oscar Siesbye** Gross. Vekselerer Holbergsg. 15 K Cent. 6091 med Omstilling til samtlige Afdelinger Stats 214&543 Postkonto 20676 Telegramadr. „Skes" Bp. Dronn. Tværg. 6¹ K Palæ 2488 Sommerbolig Villa „Trotwood Farm" Humlebæk Espergjerde 135
- Svend Gross. Dronn. Tværg. 6¹ K
- 's L Eftf. Tobaksfabr. Snareg. 10 K Cent. 15026 Postkonto 2099
Siewecke Einar A Skrædderm. Tordenskjoldsg. 31 K By 773 Bp. Istedg. 55⁴ V
Sievers Dora Frue Ribeg. 20² Ø Ø 6968
Sievert Erik Kunstmaler Tingv. 53⁴ S
- Otto Kunstmaler Lyngbyv. 351 Gjentofte
Sieverts Frits Bagerm. Peter Bangs V. 128 Vanl. Damsø 1486
Sieverts Børge Gross. (Johan Larsen's Eftf.) Skolev. 18 Gjentofte Gjent. 430
- E J A V Museumsbetj. H C Ørsteds V. 29 A¹ V
- Ejvind Stud. polit. Dr. Abildgaards Allé 11¹ V N 1869x
- Magna Tale- & Sanglærerinde Langesund 6³ St Ryv. 2436 y
Sifon, Akts., Mineralvandsfabr. Pilestr. 67 K Cent. 2292
Sigalow R Skrædderm. Lundtofteg. 8³ L Tg. 5052y
Sigbrand Kaj Sproglærer Buddingev. 22 B Lyngby Lyngby 683
Sigersen J Hørkr. Blaagaards Pl. 13 N N 87 x
Sigerslev Cornelius Murerm. Vennemindev. 25³ St Ryv. 3142
Sigersted William Ingeniør Kollemosev. 34 Holte
Sigertsen Carl Ekviperingshdl. Nyhavn 17 K Palæ 1201
- M N Enkefrue (Carl Sigertsen) I. Strandstr. 2² K
Sigg Akts. Aluminiumvarefabriker. Frauenfeld, Generalagentur for Skandinavien Aage Denman Knippelsbrog. 7 K Cent. 11521 & Am. 7721
Siggaard N Bureauchef Gothersg. 135² K By 5679y
- N P Fabrikant Pilestr. 19—25 K Cent. 11561 Postkonto 22413 Bp. Kirsebær Allé 4 Holte Holte 428
- Kr. P Gross. Stenosg. 9ˢ V V 3927
- P Kr. Repræsentant Frdbg. Allé 19 A² V V 5953v
- Anna Frøken Tandlæge Nørrebrog. 230² L Tg. 3866
- N J Tandlæge Vesterbrog. 41B² V V 8846
Sigismund Hans Undervisningsinsp. Peter Bangs V 76¹ F Gh. 7671
Signal Industri, Dansk, selv. D
Signel Anna Frue H vedbogholder Gustav Adolfs G 6³ Ø Ø 130v
Sigsgaard's Jens Eftf. Gross. Niels Juels G. 14 K Cent. 6424
- N P Gross. (Jens Sigsgaard's Eftf.) Niels Juels G. 14³ K
- Martin Snedkerm. Hothers Pl. 29⁵ L
Sigsted Mary Enkefrue Niels Hemmingsens G. 32³ K By 137u
Sigtryggsson Sigurdur Lektor Svalev. 1 Hell. Hell. 4459y
Sigurdsson Dora Koncertsangerinde Holbergsg. 13¹ K By 8575
- Haraldur Pianist Holbergsg. 13⁴ K By 8575
- Olafur Repræsentant Grækenlandsv. 4² S
- Haraldur Tandlæge Østerbrog. 36² Ø Ø 637 (10-4)
- J S Tømrerm. Valkyrieg. 3² L Tg. 261v
Sigurjonsson Ingeborg Frue Nikolajg. 21² K
Sigvaldason S K Landbrugskand. Borups Allé 180¹ Brh. Tg. 1319y
Sigvardsen D Enke e. Restaurator N-Frihavnsg. 15² Ø Ø 4051v
- Carl Gross. R. Guldborgv. 25² F Gh. 3580v
Sigvardt P A statsaut. Revisor Rømersg. 19² K Cent. 14814
Sihm [Se endv. Siim]
- O Lejtn. Postmester Liljev. 3 Gjentofte
- E Overassist. i Toldv. Solbakkev. 15 Gjentofte Ordr. 2630
- H Prokurist Kronprinsensv. 35 F Gh. 7388
Siiger H C Gross. N-Voldg. 54² K Cent. 109
- H W Urtekr. Stormg. 4 K By 2354 Bp. Vandkunsten 5³ K
Siim [Se endv. Sihm]
- Dagmar Enke e. Generalkonsul Ribeg. 4³ Ø Ø 3146y
- Viggo Læge Aaboulevard 6² N N 1618v
Siki, Akts., Kaffehdl. Strandv. 59 St
Si-Ko, Akts. kem. Artikler Strandg. 25 K Cent. 13864
Silber J Fabrikant Torvg. 47² K
- S Skotøjshdl. st. Kongensg. 88 K Palæ 1086x
Silberbrandt B Skibsprovianteringshdl. H C Andersens G. 5 Bˢ K
Silberg A Mekaniker Dr. Priemes V. 8 V Eva 1337 Bp. Fuglebakkev. 97ˢ F Gh. 5535y
Silberloh L Frue Klkollektrice Strandboulevarden 5 Ø Bp. N-Farimagsg. 84¹ K By 2579 y
Silbye A J Bankrevisor Mariev. 1¹ Hell.
- Thyra Sygeplejebureau Mariev. 1¹ Hell. Hell. 1322
Silcowitz Alfr. Annoncebureau Studiestr. 27, 29⁴ K Cent. 12327 Bp. Rebekkav. 17 Hell. Hell. 1117
Silcowitz-Hansen Chr. Byretssekretær Cand. jur. Langog. 4³ St Ryv. 531x
- Signe Generalkonsulinde Blegdamsv. 118ˢ Ø Ø 7707
Silfvander Frans Barber Forretningsf. Ny Adelg. 9² K By 8325
Silfwander Carl Kommunelærer Nyelandsv. 50³ F Gh. 4666
- Rosa Lærerinde Ø-Søgade 44¹ Ø Ø4306x
- Ch. Manuduktør Mag. scient. Gardes Allé 1³ Hell. Hell. 3814
- F fh. Snedkerm. Nyelandsv. 52⁴ F Gh. 7253
Silfverberg C E Direktør Kapt. R. Skjoldsg. 9¹ Ø Ø 3314
Silka ved A Borop-Jensen Dameekonfektionsfabr. Gothersg. 137 K By 6456
Silkeborg Christian Cand. theol. fh. Skolebestyrer Vesterbrog. 202² V
- Ludvig Prokurist Tordenskjoldsg. 27³ K By 275v
Silkehuset, forhen I R Schjelderup's Eftf. & K G Halby, Akts., Vimmelskaftet 39 K Cent. 2619 Postkonto 148
Silkeimport, Akts., Hovedvagtsg. 8 K Cent. 11678 & Palæ 3130 Postkonto 22436
Sillasen A C Bogholder Adolph Steens Allé 9³ V N 2950x
- A M Kommunelærerinde Rothesg. 10⁴ Ø
- T Kommunelærer Rothesg. 10⁴ Ø Ø1112y
- Dagmar Frue Koncertsangerinde Aaboulevard 27³ V N 2135v
- J J Skrædderm. Bredg. 8 K Palæ 1025y Bp. Aaboulevard 27³ V N 2135v
Silldorff E F Gross. Grundtvigsv. 9 V Cent. 11502 Postkonto 21624 Bp. Bülowsv. 48A¹ V N 7383
- . Steffin & Co., Akts., Import- & Eksportforr. Grundtvigsv. 9 V Cent. 11502 Postkonto 21617
- 's Skiltefabrik Vesterbrog. 27 V Cent. 12403
Sillemann Holger Pagh Bagerm. Hiort Lorenzens G. 15 N N 5442 Bp. Ahlmannsg. 1ˢ N
- J V Prokurist Ribeg. 16ˢ Ø Ø 513y
Sillesen B Skrædderm. st. Kongensg. 55¹ K Palæ 55
Sillo Anna Frøken Strandv. 136B¹ Hell. Hell. 2486x
- Carl Fuldm. Emil Slomanns V. 2⁴ F
Silseth A E Rentier Bengtasv. 11 Hell. Hell. 2091
Silvan, Akts., Vagtelv. 21 F Cent. 1978 Postkonto 1696
Silvo ved K Foltmar Urforr. St. Nikolaj V. 1 F N 1957x
Simeons Kirke, Præster, Kordegnekontor m. m. se Afd. V Real-Register
Simesen [Se endv. Siemsen]
- Martha Cand. pharm. Valdemarsg. 2² V
- Ingeborg fh. Lærerinde Forfatterinde Peter Bangs V. 2² F Gh. 847y
- Vagn-Halfdan le Normand Souschef Strandboulevarden 137² Ø Ø 4337x
Simested L Kommunelærerinde Gammeltoftsg. 4⁴ K
Simmelhag K F W Kunstmaler Furesøv. 143 Holte Frederiksdal 75
- Elisabeth Prokurist Værnedamsv. 5⁴ V V 789x
- Eigil Sekretær Espérance Allé 5 Charlottl.
- A Varemægler St. Annæ Pl. 9¹ K Cent. 9020
- & Holm Vare- og Vekselmæglere Nyhavn 41 K Cent. 3055, 3270 & 3281

Simmelholt HØGross. Ved Kløvermarken 1[1] [S]
- Einar Prokurist H C Ørsteds V. 66[3] [V] N 2255x

Simmelkiær Axel Bogtrykker (Nielsen & Lydiche) St. Markus Pl. 12[4] [V] N 1072
- Svend Fabrikant (Grafisk Compagni) Skovshovedv. 18 Charlottl. Ordr. 2404

Simmenæs J A Møbelhdl. Borgerg. 60 [K] Palæ 2505 Bp. Rørholmsg. 16[1] [K]

Simming Holger Administrator Gross. st. Kongensg. 65[S] [K]

Simmonsen
- **Robert Simmonsen** Gross. Chr. d. 9. G. 5 [K] Cent. 971 Bp. Holger Danskes V. 51[1] [F] Gh. 3562x

Simo Maskinfabrik ved J S Jensen Finsensv. 50 [F] Cent. 2604, 13364, 13367, Gh. 4163 & Gh. 4266

Simon Carl Forretningsf. Rovsingsg. 11[4] [St]
- L Gross. (Henrik Kalkar's Eftf.) Jægersborg Allé 59 Charlottl. Ordr. 2356
- Jens Lærer Cand. mag. Julius Valentiners V. 28[3] [F]
- Th. Tapetserer & Dekorator Jerichausg. 74[S] [V] 6834x

Simon-Andersen Gross. Colbjørnsensg. 6[1] [V] Cent. 9029

Simoni [Se endv. Simony]
- Emil Fuldm. i Min. f. off. Arb. N-Voldg. 12[2] [K] By 1260v

„Simoniz" Fiolstr. 34 [K] By 2052

Simons P Fabrikant (K E Simonsen & Co.) Højsgaards Allé 29 Hell. Søb. 1362
- O E Gross. Kapt. (F Rohde) Vodroffsv. 52B [V] N 887

Simonsen [Se endv. Simmonsen]
- A Afdelingschef Thorvaldsensv. 4[1] [V] V 3503
- Holger Afdelingschef Bülowsv. 48 A[3] [V]
- William Antikvitetshdl. Grønneg. 36 [K] By 2659v Bp. Ny Adelg. 12[1] [K]
- Hugo Arkitekt Aurikelv. 9 Valby Vb. 235
- A J Assist. Fuglegaardsv. 43 Gjentofte Gjent. 147
- Harald Assist. Herman Triers Pl. 2[4] [V] N 6203
- Svend Skibsted Assist. Ryesg. 25B[4] [N]
- Niels Automobiludlejn. St. Markus Allé 4 [V] N 5443
- S H Bagerm. Holmbladsg. 3 [S] Am. 676 og Amagerbrog. 8 [S] Am. 1328
- E V Bankbestyrer Lyngbyv. 10[1] Gjentofte
- Oscar Bankbestyrer Kongev. 107 Holte Holte 877
- J Blomsterhdl. Frederiksborgg. 37[K] [K] By 2490y
- Julie Frøken Bogbinder N-Voldg. 80 [K] By 1949y Bp. Nørreg. 31[3] [K] Cent. 7229
- C J B bogholder Louis Pios G. 3[2] [V] Sydhavn 78y
- C J P Bogholder Worsaaesv. 4[1] [V]
- E Frøken Bogholderske Amagerfælledv. 41[3] [S] Am. 1273v
- H A Bogholder Humlebækg. 35[S] [L] Tg. 4938v
- Johs Bogholder Ved Banen 7 Gjentofte Gjent. 937
- K Bernth Bogholder Lembergg. 3[1] [S] Am. 3603v
- N J Bogholder l. Strandstr. 20[Sb. 5] [K]
- D Frøken Broderihdl. Vesterfælledv. 13 [V] V 4442
- P L Bygm. & Entreprenør Hollænderdybet 4[2] [S] Am. 1573 x
- N Bygningskonduktør Sorgenfriv. 10 Lyngby Lyngby 285
- Jacob Cand. polyt. Vekselerer Sortedamsdoss. 63 A[4] [Ø] N 235
- A Damefrisør (Svanemøllens Herre- & Damefrisørforr., Strandv. 45 [St]
- Einer Damefrisør (Frisørsalonen Boucle) Aarhusg. 80[2] [Ø]
- Poul Direktør MI.R. Vesterbrog. 175[1] [V] Cent. 11884
- Erik Disponent Vodroffsv. 41[4] [V] Eva 1730
- A Enkefrue Falkoner Allé 27[1] [F] Gh. 3598x
- Anna Enke e. Overlærer Hollænderv. 21[3] [V] V 116y

Simonsen Antonie Enke e. Godsejer Østerbrog. 36[3] [Ø] Ø 7821
- D Enkefrue Nørrebrog. 140[2] [L] Tg. 3869y
- Ernesta Enkefrue Ehlersv. 28 Hell. Hell. 2146
- Ingeborg Enkefrue Stenosg. 3[1] [V]
- Marie Enke e. Murerm. Jesper Brochmands G. 13[2] [N] N 3662
- Marie Enkefrue Bechgaardsg. 8[1] [St]
- Valborg Enke e. Fabriksinsp. Fauerholms Allé 2 Gjentofte Gjent. 261
- Axel Fabrikant Maglekildev. 16[3] [V] V 303v
- Kay Fabrikant (K E Simonsen & Co.) Aagade 108[1] [N] N 2107x
- Carl E Forfatter Redaktør Vanløse Allé 138[2] Vanl. Damsø 75
- Konrad Forfatter Dr. phil. Istedg. 36[1] [V]
- C T J Forretningsf. Oehlenschlægersg. 32[S] [V]
- Fr. Forretningsf. Veirøg. 14[2] [St]
- Kai S Forretningsf. Odensg. 9[1] [Ø] Ø 926x
- Knud Forretningsf. Stevnsg. 18[1] [N] N 5598
- Sv. A Forretningsf. Niels Ebbesens V. 28[3] [V] V 9964
- S K Forvalter Grundtvigsv. 6D[S] [V] V 1841v
- H Frue Bülowsv. 2[1] [V] V 3517
- E Frøken Harsdorffsv. 6 B[1] [V] V 5325y
- Andreas Fuldm. S-Boulevard 132[4] [V]
- Kai Fuldm. v. Kbhvns Hospitalsv. Ny Carlsberg V. 36[4] [V] V 6852v
- Ole Fuldm. Amager Boulevard 124[4] [S] Am. 7590
- J Gartner Roskildev. 68 Valby Vb. 2204
- N Gartner Vigerslev Allé 275 Egehøj Hvidovre Valby Hvidovre 25
- K K L Gas- & Vandm. Ingeniør Hollænderv. 26[2] [V] V 2826u
- Aage Gross. Julius Valentiners V. 32[4] [F] Gh. 7600
- Axel Gross. Mel en gros Studiestr. 13 [K] Cent. 8664 & By 8664 Bp. Amaliev. 11 [V] V 3399
- Brødr. F & J P Gross. Manufaktur en gros Christiansmindev. 14 [St] Ryv. 1034 Postkonto 20337
- Erik Gross. (Herman Simonsen's Sønner) Classensg. 72[5] [Ø] Ø 65
- F M Gross. (Brødr. F & J P Simonsen) Christiansmindev. 14[S] [St] Ryv. 1034
- H Gross. Willemoesg. 75[4] [Ø] Ø 3366y
- H Aagaard Gross. Jernbane Allé 94[1] Vanl.
- Harald Gross. Trælast engros R. Østerbrog. 28 [Ø] Cent. 1651, 1751 & 12410
- **H J Simonsen & Co.** Gross. Speditører Kompagnistr. 33 [K] Cent. 22, 10622 & 14422 Postkonto 25522 Telegramadr. „Simonco"
- H J & Co., Kaffe en gros, Akts., Gross. Raadhusstr. 6 [K] Cent. 2763 Postkonto 22468
- I H Gross. Svanevænget 4[3] [St] Cent. 5073
- Jacob E Gross. Studiestr. 5 [K] Cent. 834 Bp. Falkoner Allé 73B[4] [F] Gh. 1865x
- Jens Peder Gross. (Damako) N-Voldg. 22[1] [K] By 2517v
- J L Gross. Cand. jur. (H J Simonsen & Co.) Nørreg. 31[3] [K] By 6322
- Johan Gross. Vesterbrog. 38 [V] Cent. 2886 Bp. Strandboulevarden 60[3] [Ø] Cent. 6520
- & Nielsen, Akts., Gross. Fredh. Kan. 4 [K] Cent. 3789 Omst. til alle Afd. Byexpedition Cent. 7866 Postkonto 4089 Telegramadr. „Enterprise"
- P S Gross. Svanevænget 3[2] [St]
- **S N Simonsen & Co.** Gross. Hambrosg. 6 [V] Cent. 166 & 11100
- Sofus Gross. Jernbaneg. 6[3] [V] By 8450
- **Simonsen & Weel's Eftf.** Indehaver Kai Lippmann Gross. Instrumentmager kgl. Hofleverandør Grundlagt 1817 Kjøbmagerg. 20 [K] Cent. 832 Postkonto 1650 Telegradr. „Simonsenweel"
  Filial: Gl. Kongev. 149 [V] V 4848
  „ Valby Langg. 68A Valby Vb. 1903
  „ Borups Allé 154 [L] Tg. 4540
  „ Jægersborg Allé 11 Charlottl. Ordr. 3332

Simonsen C N Gymnasielærer Njalsg. 55[4] [S] Am. 847x
- S Hotelejer Østerbrog. 36[1] [Ø] Ø 581y
- S Hovedkasserer Estersv. 24[1] Hell. 909y
- J Husejer Strandv. 21 B[2] [St] Ryv. 2018
- Chr. Ingeniør Dortheav. 30 [L] Tg. 406
- Edvard Rosendal Ingeniør Peder Lykkes V. 17[3] [S] Am. 6913
- J V S Ingeniør Bendzv. 4[2] Vanl. Damsø 2111
- K K Ingeniør Vesterbrog. 66[3] [V] V 9578x
- Vald. Ingeniør Cand. polyt. Langesund 9[2] [St] Ryv. 2075
- W R Ingeniør Cand. polyt. Peder Lykkes V. 15[2] [S] Am. 7901y
- Arthur Inspektør Strandboulevarden 40[S] [Ø]
- H Isenkr. Østerbrog. 102 [Ø] Ø 5146 Bp. Gustav Adolfs G. 2[S] [Ø]
- K E & Co. Jernsengefabr. Strandv. 21 A [St] Ryv. 59
- Chr. Karetmager Henningsens Allé 60 Hell. Hell. 2896
- Alfred Kasserer Mariendalsv. 73[1] [F] Gh. 7077
- F Kasserer Toldbodg. 15[2] [K] Palæ 815u
- C Kioskejer Godthaabsv. 11C [F] Gh. 1980 & Gh. 2787
- Anna Klkollektrice Jordemoder Kastelsv. 12A[4] [Ø] Ø 1371x
- **Herman Simonsen's Sønner** Klædehdl. Linnesg. 18 [K] Cent. 6462
- J E Cfh. Kommunelærerinde Mariendalsv. 34 A [F] Gh. 1897y
- M K fh. Kommunelærerinde Hørsholmsg. 22D[3] [L] Tg. 3354x
- P Kommunelærer Kongsdalv. 49[1] Vanl.
- J A Konsulent Søtoften 43 Gjentofte Gjent. 702
- Knud Kontorbud Engelstedsg. 62[1] [St]
- Axel Kunstmaler Willemoesg. 70[5] [Ø] Ø 8463y
- Peter Kunstmaler Strandv. 38[4] Hell. Ryv. 795x
- P A Købmand Holmelins Tværv. 12 Lyngby
- S Storm Købmand Lundtoftev. 17 Lyngby Lyngby 52
- Carl W Kørelærer Sundevedsg. 31[2] [V]
- G Kørelærer Nakskovv. 25[S] Valby Tg. 4560
- Jesper Landsdommer MF. Lundehusv. 7 [St] Ryv. 2239
- P Leverpostejfabr. Griffenfeldtsg. 1 [N] N 630y
- L M Lingerihdlske Skolev. 24 Gjentofte
- Ellen Malerinde Krystalg. 24 [K] By 2476 Bp. Nørreg. 31[3] [K] Cent. 7229
- Chr. Malerm. Milanov. 30[S] [S] Am. 2128
- E E Malerm. Koldingg. 16[2] [Ø] Ø 983u
- J M Malerm. Bentzonsv. 34[4] [F] Gh. 1778x
- O Malerm. Kiærs Allé 6 Søborg Søb. 230
- P F V Malerm. H C Ørstedsv. 49A[1] [V] N 7058
- Ragnhild Blicher Manuduktør Cand. mag. H C Ørsteds V. 22 B [V]
- Albert Manufakturhdl. Nørrebrog. 76 [N] N 79x Bp. Borgmester Jensens Allé 3[3] [Ø] Ø 263x
- S fh. Manufakturhdl. Birkeg. 7[2] [N] N 5159
- Søstr. B & I Manufakturhdl. Aalekistev. 209 Vanl. Damsø 1452
- C B Maskinmester Rungsted Pl. 4[S] [L] Tg. 2795x
- J F Maskinmester Guldbergsg. 86[3] [N]
- E Jagd Materialist (Brødr. Hansen's Eftf.) Valby Langg. 25[1] Valby Vb. 2581y
- J P Mejeriejer Knud Lavards G. 10 [V] Eva 2119
- M S Mekaniker Vangedev. 242 Søborg Søb. 172
- C Metalvarefabr. Drogdensg. 2[1] [S]
- K Metalvarefabr. Tycho Brahes Allé 4[1] [S]
- Georg Motorcykleforhdl. Stevnsg. 12[1] [N] N 6949
- Jens Musiker Jakob Dannefærds V. 5[1] [V] N 1812v
- C Overassist. Onsgaardsv. 4[3] Hell. Hell. 1255

Simonsen P O Overbetj. i Statspol. N-Fasanv. 3 [F] Gh. 2875
- H S fh. Overgartner Præstegaards Allé 24[1] Brh.
- H P Overkorttegner Arkivar R. Rudolph Berghs G. 55 [Sø] Ryv. 436
- Axel Overretssagf. Nørreg. 36 [K] Cent. 3820 Bp. Adolphsv. 6 Gjentofte Gjent. 806
- J P Papirhdl. Dronn. Olgas V. 55[8] [F]
- Agnes Parfumehdl. (la Fleur) Henrik Steffens V. 4[1] [V] V 6217x
- A Pensionat Gl. Kongev. 92[2] [V] Cent. 11192
- Rudolph Pianist Cand. jur. Holbergsg. 19[3] [K] By 7566
- Viggo Pr.-Løjtn. i Fodf. Vardeg. 17[1] [Ø] Ø 4450y
- David Prof. FM. Skinderg. 28[1] [K] By 4228
- O Frøken Prokurist Fanøg. 4[3] [Sø] Ryv. 1572v
- Svend Prokurist Ourøg. 35[4] [Sø] Ryv. 3698
- H F Proprietær Halmt. 32[8] [V]
- Kristian Radioforhdl. (Amagerbrogades Radio) Parmag. 34[3] [S] Am. 5321x
- M Redaktør M F. Postadr. Rigsdagen [K]
- Simon Regnskabsf. Rialtov. 3[8] [S] Am. 5026
- Andreas Repræsentant Glentev. 50[3] [L]
- Emil Repræsentant Rebekkav. 13[8] Hell. Hell. 1141 v
- E T Repræsentant Lykkesh. Allé 1[8] [V] V 7699
- Fr. Hougaard Repræsentant Arnesv. 9[1] Brh. Bella 743
- Gerhard Repræsentant Nakskovv. 33[1] Valby Vb. 2823y
- Johs. Repræsentant Aaboulevard 21[4] [V] N 1695x
- Johs. M Repæsentant Under Elmene 13[4] [S] Am. 1946 x
- L Repræsentant Sundv. 10[2] Hell. Hell. 4366
- D Frøken Sekretær Aalekistev. 100[4] Vanl. Damsø 1726
- Ole Sekretær Cand. merc. Vesterbrog. 175[1] [V]
- Jul. Skibsbygger Brønshøjholms Allé 10 Brh.
- Peter Skiltefabr. Knabrostr. 8 [K] Cent. 13120 & By 2820 Postkonto 23120 Bp. Erik Ejegods G. 2[1] [V] V 5554v
- Julius Skomagerm. Jægersborg Allé 6 Charlottl. Ordr. 389 Bp. Saxog. 5[1] [V]
- P Skomagerm. Frederiksborgg. 48B [K] By 5934v
- **Herman Simonsen's Sønner** Skræddere Linnésg. 18 [K] Cent. 6462
- Johs. Skrædderm. Hjortøg. 5[8] [Sø] Ryv. 2207
- Ph. Skrædderm. Ullerupg. 10[1] [V]
- Känitz Skuespiller Forhaabningsh. Allé 31[3] [V] V 6180y
- C Slagterm. Griffenfeldtsg. 24 [N] N 178y
- P Slagterm. Vingaardstr. 8 [K] By 933y Bp. Cort Adelers G. 9[3] [K]
- W Slagterm. Mellemdigsv. 79 Hvidovre Valby Hvidovre 153
- B Smørrebrødsforr. Aaboulevard 11[8] [V] Cent. 14367
- Jens Snedkerm. Thurøvej 14 [F] Gh. 2110
- J K Snedkerm. Gunløgsg. 49[3] [S]
- Vald. Snedkerm. Mosedalsv. 3 Valby Bp. Toftegaards Allé 46[2] Valby Vb. 806v
- Elna Frøken Sproglærerinde Nørrebrog. 58[2] [N] N 529y
- P Sæbehdl. Toftegaards Allé 21 Valby
- M Trikotage- & Lingeriforr. Strandboulevarden 13 [Ø] Ø 4948x Bp. Østerbrog. 36[1] [Ø]
- Carl fh. Urtekr. Ryesg. 108A[2] [Ø]
- 's E Eftf., Akts., Urtekramforr. St. Kjelds Pl. 2 [Sø] Ryv. 2550
- Edvard Urtekr. Strandboulevarden 20 [Ø] Ø 8081
- D R Vaskeriejer Colbjørnsensg. 18 [V] V 2600x Bp. Finsensv. 130 Vanl. Damsø 289
- Andr. Vekselerer R. (J S Hahns Enke) V-Voldg. 7, 9[2] [V] Cent. 4537
- Aage Vinduespolerer Vesterg. 3 [K] By 2552x

Simonsgaard Peter Fabrikant (Brdr. Simonsgaard) Høeghsmindev. 5 Gjentofte Hell. 3793
- M Frue Valbirkv. 8 Hell. Hell. 2166
- Brdr. Maskinfabr. Jagtv. 155 B [L] Cent. 8911 & 8910 Postkonto 811
- Chr. Maskinfabr. (Brdr. Simonsgaard) N-Fasanv. 78[4] [F] Gh. 7853

Simony [Se endv. Simoni]
- Marie Enkefrue Nordborgg. 5[3] [Ø] Ø 660v
- C F fh. Fuldm. R. Ermelundsv. 110 Gjentofte Gjent. 223
- Johs. Ingeniør Ermelundsv. 113 Gjentofte Gjent. 165
- Otto Læge Onsgaardsv. 14 Hell. Hell. 22 (1-2 og Onsd. 5½-7)
- C Skibsfører Stengaards Allé 50 Lyngby Bagsværd 47

Simson Harry Kasketmager Borgerg. 70[3] [K] Palæ 780y

Sinatzeek C A Fabrikant Egeg. 5[2] [N]

Sindahl-Pedersen H Boghdl. (Frdbg. Lejebibliotek, Bog-, Papir- & Musikhdl.) Gl. Kongev. 113 [V] Cent. 2892 & 12829 Bp. Frdbg. Allé 36[8] [V] V 167y

Sindal N C Cigarhdl. Inspektør Smalleg. 52 B [F] Gh. 2324
- O J Ingeniør Stægers Allé 1[1] [F] Gh. 4105

Sindballe Kristian Prof. v. Univ. Dr. jur. R. DM. Jahnsensv. 9 Gjentofte Gjent. 97

Sindby H Gross. Egernv. 25 [F] Gh. 6447
- H & Co., Akts., Gross. V-Voldg. 109 [V] Cent. 7110 & 13226 Postkonto 21995

Sindbøl Astrid Kontorist i Finm. Willemoesg. 13[3] [Ø] Ø 4513 u

Sinding Knud Byretsdommer R. Smalleg. 34[3] [F] Gh. 4240
- Ella Enke e. Arkitekt Svinget 28 Am. 5126y
- F C C Fuldm. i Marinemin. Ordrup Jagtv. 86 Charlottl. Ordr. 2393
- H E Fuldm. i Forsikringsselsk. Danmark Øresundshøj 15 Charlottl. Ordr. 800
- Poul Fyrdirektør Orlogskapt. R. Prinsesseg. 45[1] [K] Cent. 16231
- Michael Gross. (Meyer & Schou) St. Knuds V. 19 [V] V 4804
- Tyge Ingeniør Sortedamsdoss. 89[3] [Ø] Ø 2135u
- Dortheа Frøken Jordemoder Julianemaries V. 10 [Ø] N 1482
- Ragnhild Kommunelærerinde Sortedamsdoss. 89[3] [Ø]
- Carl Kul- & Kokshdl. Mosev. 27[8] Søborg Søb. 1024
- Knud Kunstmaler Vestmannag. 2[5] [S] Am. 478 x
- Aage Maskinm. u. Magist. Frdbg. Stationsv. 1[2] [F] Gh. 4524
- Nanna Frøken Musiklærerinde Borups Pl. 26[3] [L] Tg. 358v
- Ellen Keller Sanglærerinde Frederiksborgg. 37 [K] By 3653
- Fanny Frue Tandlæge Enghavev. 245 [V] Sydhavn 276 Bp. Schubertsv. 1[1] [V]

Sinding-Jensen Hugo Tandlæge Amagerbrog. 133 [S] Am. 1778 Bp. Syrefabriksv. 32 Kastrup Kastrup 543

Sinding-Larsen N U Fabrikant Jacob Erlandsens G. 5[3] [Ø] Ø 7689
- H L Journalist Cand. jur. Frederiksg. 11[2] [K]

Singer Co Symaskine Aktieselskab Amagert. 8 [K] Cent. 8386 Postkonto 69

Sinnerop N A Snedkerm. Flensborgg. 55 [V] V 3755 Bp. Sankelmarksg. 1[2] [V]

Sinumbra ved Ingeniør W Larsen Østerg. 44 [K] By 513y

Sions Kirke, Præster, Kordegnekontor m. m. se Afd. V Real-Register

Sirene - & Signal - Fabrikken ved Axel Klein Taarbæk Strandv. 126 Klpbg. Bell. 36

Sitløw Bernh. Repræsentant Korsørg. 14[8] [Ø] Ø 8374

Siversen S P Murerm. Gernersg. 39[4] [K] Palæ 1601v

Siversleth Chr. P Gross. V-Boulevard 48[1] [V] Cent. 4680
- Arne Prokurist Amager Boulevard 124[5] [S] Am. 6520v

Sivertsen Ole Anlægsgartner Ordrupv. 82 Charlottl. Ordr. 952

Sivertsen Alice Damefrisørinde (Damefrisørsalonen Salon Boucle) Gl. Kalkbrænderi V. 68[2] [Ø]
- E V Drejerm. Vesterbrog. 98D [V] Bp. Valby Langg. 14[3] Valby
- Victor Gross. (L Kristensen) Bianco Lunos Allé 3[3] [V] V 8871
- A P Hdlsgartner Brandholms Allé 9 Rødovre Valby Rødovre 118
- E Hdlsgartner Lauggaards Allé 61 Søborg Søb. 192
- A Frøken Kaffehdl. Griffenfeldtsg. 24 [N] N 810u
- Ch. Konditor N-Frihavnsg. 32 [Ø] Ø 613v
- E v. Tangen Kontorchef u. Magist. Sortedamsdoss. 25[1] [N]
- Karl Lærer Kastelsv. 60 [Ø]
- Lilly Frøken Modehdl. (Lilsi Modes) Schleppegrellsg. 8[2] [N] N 571v
- O Smedem. Helsingørsg. 4 [K] Palæ 1554y Bp. Guldbergs Pl. 20[3] [N] Cent. 15104
- Rich. Snedkerm. Adelg. 29 [K] Bp. Sommerstedg. 14[3] [V] Eva 2008

Sivertson H Maskinmester i Flaaden Reberbaneg. 2[1] [S]

Sjeltoft Michael Gross. Smyrnav. 14[4] [S] Am. 6900

Sjødt Julie Operasangerinde Hvilev. 18[8] Hell.
- P Repræsentant Hvilev. 18[8] Hell. 982

Sjolte J P Dyrlæge Carl Bernhards V. 9[4] [V] V 6684v

Sjønsti H Skomagerm. Kongevejen 2 Dragør Dragør 28

Sjulsted E Vinhdl. Borgerg. 10 [K] Cent. 4167

Sjælland Vinduespoleringskomp. v. O Rasmussen Sjællandsg. 5 [N] N 1317x

Sjællands Stifts-Tidende Red. A E Christensen Kronprinsesseg. 38 [K] C 4264

Sjællandsk Korn- & Mel Import, Akts., Holbergsg. 7 [K] Cent. 2111 & 3475

Sjællandske
- **Den Sjællandske Bondestands Sparekasse** V-Voldg. 107 [V] Kontortid 9-3, Lørdag 9-2 & 6-8 Cent. 6666 Prov. 6 Direktør Gyring Cent. 9306 Postgiro Konto Nr. 1441

Sjøbeck Valdemar Brændehdl. Vesterbrog. 127D[4] [V]
- Oscar Fuglehdl. Vestervang 22 Valby Vb. 2973
- Johan Møbelhdl. st. Kongensg. 108[8] [K] Palæ 3349
- N Skomagerm. Kjærstrupv. 46[8] Vanl.

Sjøberg O G V fh. Marineoveringeniør R. DM. Henrik Rungs G. 7[4] [N]
- C Maskiningeniør i Hærens tekn. Korps R. Grenaag. 4[3] [Ø] Ø 129y
- Vilh. Repræsentant Borups Allé 3[3] [L] Gh. 1703v
- Wilhelm Revisor Kastelsv. 11[3] [Ø] Ø 3398y

Sjødahl Andersen Erik Repræsentant Istedg. 13[2] [V] Eva 1311

Sjøgren E Cyklereparatør Rostgaardsv. 29 Brh.
- N J Damesskrædder Bredg. 25D [K] Palæ 2287 Bp. Fuglagerv. 36 Vanl.
- H S Restauratør Gl. Kongev. 90 [V] Cent. 10490 Bp. Gl. Kongev. 101A[3] [V]
- Albin Revisor I E Ohlsens G. 5[8] [Ø] Ø 5638
- C G Skrædderm. Fuglagerv. 36 Vanl.
- Edvin Skrædderm. Gothersg. 105 [K] By 414y Bp. Thurøvej 16[1] [F] Gh. 6781
- Oluf Skrædderm. Frederiksborgg. 43 [K] By 5343y Bp. Faxeg. 10[1] [Ø] Ø 2167y
- C Værkfører Sindshvilev. 11[2] [F] Gh 5762y

Sjøholm O Automobilreparatør Egeg. 3[1] [N]
- Aug. Direktør S-Boulevard 108[2] [V] V 6627y
- R Frk. Modehdl. Heinesg. 3 [L] Tg. 4955y Bp. Nørrebrog. 118[2] [N]
- C C Murerm. H Cørsteds V. 58[1] [V] N 332y
- A Operasanger Torveg. 34[2] [K] Am. 5421y
- J Skrædderm. st. Kongensg. 83[e] [K] Palæ 587 v

Sjøht Vilh. Guldsmed Mantuav. 3 [S]
- G Staalgravør Mantuav. 3 [S]

Sjølin Gunnar Bogholder Blaagaardsg. 31C[2] [N] N 3487v
- O C Gross. Manufakturagentur Lipkesg. 23[2] [Ø] Ø 6867

Sjølin M Skotøjsreparatør Gartnerg. 1² N
- E O Skrædderm. Thorshavnsg. 26¹ S
- V L Slagterm. Amagerbrog. 78 S ▯ Am. 3907

Sjøntoft N P Bogholder u. Magist. Isafjordsg. 4⁴ S ▯ Am. 4551x

Sjøqvist Ellen Enkefrue Parkvænget 38 Charlottl. ▯ Hell. 3243
- Erik Gross. Isenkr. Cort Adelers G. 10 K ▯ Cent. 11203 Postkonto 22333 Bp. Gl. Kongev. 102 ³V ▯ V 5471v
- Emil Tilskærer Ingerslevsg. 142³ V ▯ Eva 233

Sjørman Niels L Direktør Onsgaardsv. 11 Hell. ▯ Hell. 2372

Sjørring Carl Gross. Ø-Farimagsg. 6² Ø

Sjørslev Carl Glarm. Ole Suhrs G. 21 K ▯ By 2116x
- Th. Gross. St. Peders Str. 45 K ▯ Cent. 11478 & 15478 Bp. Thorvaldsensv. 17³ V ▯ N 5907
- N L Læge Reservelæge Sortedamsdoss. 23² N ▯ N 5003 (1-2 undt. Tirsd. & Fred.)

Sjørup Viggo Fuldm. i Østift. Kreditf. Kathrinev. 27 Hell. ▯ Hell. 3670
- S P Husejer Ordrupv. 142 Charlottl. ▯ Ordr. 524
- Camilla L Postassist. Kathrinev. 27 Hell.

Sjøstrand P A fh. Bagerm. Baldersg. 74² L
- S Billedskærer Søborghus Allé 5 Søborg ▯ Søb. 385
- Oscar Overretssagf. V-Voldg. 83³ V ▯ Cent. 13612

Sjøstrøm R Fuldm. Peter Fabers G. 19⁸ N
- A Ingeniør Søtoften 49 Gjentofte ▯ Gjent. 1318
- L fh. Købmand Carl Bernhards V. 17⁸ V ▯ V 8910
- Anna Enkefrue Skotøjshdl. Peter Fabers G. 19 N ▯ N 1891y

Skaalnik D Skrædderm. Borgerg. 65 K ▯ Palæ 655x Bp. Borgerg. 63³ K

Skaanderup V Blomsterhdl. Gartner Kastrupv. 51 S ▯ Am. 5113y

Skaane, Brand- og Livsforsikringsselskabet, Generalagenturet for Danmark Harald O Rist Kong. Nyt. 16 K ▯ Cent. 991, 992 & 994 Telegramadr. „Rist"

Skånes H Ingeniør Gruntvigsv. 15³ V ▯ V 2779 x

Skaaning Sara Manufakturhdl. St. Annæ G. 22 K ▯ Am. 6076
- E K Plejehjem Frdbg. Allé 53 V ▯ Cent. 8705
- C A Repræsentant Dosseringen 22⁴ N

Skånstrøm A W Gross. Direktør Strandøre 15 Sø
- Carl Koncertsanger Istedg. 36¹ V ▯ V 2601u
- C W Kunstantikvar Strandboulevarden 60⁴ Ø ▯ Ø 5000
- Hjun. Kunsthdl. Bredg. 30 K ▯ Palæ 2030 Bp. Ny Kongensg. 21³ V ▯ By 8446
- R E Kunstmaler Strandv. 22 Sø ▯ Ryv. 2808

Skaarenborg Axel Forretningsf. Laxeg. 27⁸ K
- Valdemar Inspektør Koldingg. 30⁴ Ø

Skaarslev N Ejendomsmægler Konsulent Fredensv. 50⁸ Charlottl. ▯ Ordr. 2997

Skaarup [Se endv. Schaarup]
- L Chr. Assurandør Manøg. 14² Sø ▯ Ryv. 312y
- E H Bogholder Løngangstr. 25² K
- Frede Direktør Kristian Zahrtmanns Pl. 79 F
- Anna Enkefrue Rothesg. 4² Ø ▯ Ø 2498y
- Frede Film, Akts., Jernbaneg. 9⁸ V ▯ Cent. 12801 & 12802
- H P Forfatter Cand. theol. Badstuestr. 15² K
- Carl B Forretningsf. Nebbegaardsbakken 26 L
- Hertha Frue Fotograf H C Ørsteds V. 24 V ▯ Eva 1686
- Ole Hovedbogholder Paludan Müllers V. 9² V
- Otto Overbetj. i Statspol. Markv. 33 Brh. ▯ Gh. 3437v
- P Frøken Paalægsforr. Rantzausg. 13 N ▯ N 6808
- H E Repræsentant Aagade 110⁴ N
- I E Repræsent. Sindshvilev. 15² F ▯ Gh. 77x
- Niels Skomagerm. Branddamsv. 3, 5 Søborg ▯ Søb. 142

Skaarup Jakob Urmager & Guldsmed Griffenfeldtsg. 4 N ▯ N 257x Postkonto 3933 Fabrik Prins Jørgens G. 9 N ▯ Cent. 15304 Bp. Erik Menveds V. 4² V
- Carl Urtekr. Ryesg. 12 N ▯ N 171

Skaarups J M Tandlæge Falkoner Allé 57 F ▯ Gh. 1460 Bp. Solsortv. 54 F

Skade H N Ekspeditionssekr. i stat. Depart. Enghavev. 66¹ V ▯ V 4182
- Gerda Frue Aabenraa 35² K ▯ By 2374v
- Poul Fuldm. V-Boulevard 48⁵ V
- Maria Oberstinde Vilh. Smidts V. 2 Gjentofte ▯ Gjent. 1119

Skadhauge
- **Jeppe Poulsen Skadhauge** Antikvarboghdl. Fiolstr. 19 K ▯ Cent. 9853 Postkonto 23786
- L Poulsen Antikvarboghdl. (L P Skadhauge & Søn) N-Voldg. 102 K
- L P & Søn Antikvarboghdl. N-Voldg. 102 K ▯ By 8463 Postkonto 22589
- Povl Antikvarboghdl. Cand. phil. (L P Skadhauge & Søn) N-Voldg. 102³ K
- Aksel Poulsen Ingeniør Cand. polyt. Jernbane Allé 91³ Vanl. ▯ Damsø 837
- Poul Landsdommer R. Thorvaldsensv. 7³ V ▯ N 6453

Skafdrup Chr. Husejer Gl. Jernbanev. 48² Valby ▯ Vb. 1039y
- D Urtekr. Ny Carlsberg V. 85 V ▯ Eva 728

Skafte Karl Installatør (A Ranch & Co.) Fortunstr. 3³ K ▯ By 6522

Skafte-Winberg H Repræsentant Adilsv. 12² F ▯ Gh. 3871y

Skafte O Antikvarboghdl. Rosenørns Allé 44⁸ V ▯ N 3184y

Skagen Fiske-Hermetik, Akts. (Skaw Fish Canning, Ltd.) l. Strandstr. 20 K ▯ Cent. 8756

Skakke Niels Inspektør v. Arbejds- og Fabriktilsynet Strandboulevarden 64² Ø ▯ Cent. 2511
- VAa. Maskinmester Magnoleav. 45⁸ Valby ▯ Vb. 2421

Skall Alfred Bankassist. Hulgaardsv. 82⁸ Brh. ▯ Gh. 2253
- Alfrede Enkefrue Fortunv. 77 Charlottl. ▯ Ordr. 1523

Skals Carl Tapetserer Falkonergaardsv. 3 V ▯ N 1919 Bp. N-Fasanv. 12¹ F
- K N Tapetserer Kultorvet 13 K ▯ Palæ 4144
- K V Tapetserer Bredahlsv. 5³ Valby

Skalts N N Sagfører Nørrebrog. 62A³ N ▯ N 6720

Skancke Ove Damekonfektionshdl. Schlegels Allé 6³ V ▯ V 3166
- Knud Gross. Papir en gros st. Regneg. 26 K ▯ Palæ 2546 Bp. Melchiors Pl. 4¹ Ø ▯ Ø 198 y
- K E Kommunelærer Chr. d. 2. Pl. 4 S

Skandia Linie. Hagen Jørgensen St. Annæ Pl. 18 K ▯ Cent. 14542.

Skandinavia
- **Forsikrings-Aktieselskabet Skandinavia** Kong. Nyt. 6 K Selskabets Ejendom ▯ Cent. 9316 Telegramadr. „Reassurance Kjøbenhavn" Postgiro Konto Nr. 1800 Stiftet 1899

Skandinavien v. G Rohde Hjemmebageri N-Sidealléé 1 N ▯ N 3121u
- Hotel, Viktoriag. 2, 4 V ▯ Cent. 15225 & 15244

Skandinavien-Amerika Gods- og Pakkeeksped. ved E A Bendix Amalieg. 28 K ▯ Cent. 4342 & 4544
- **Skandinavien-Amerika Linien** Kong. Nyt. 8 K ▯ Cent. 4700 & 4594 Postkonto 921

Skandinavisk Agentur & Kommissions Central, Carl Gudnitz Nikolaj Pl. 11 K ▯ Cent. 14950
- Akkumulator-Fabrik, J Gyldenstein & Co. Gl. Kongev. 3 V ▯ V 9955 Postkonto 2850
- Amerikansk Maskinkompagni, Akts., Vesterbrog. 80 V ▯ Cent. 7585 & 12885
- Amerikansk Petroleums-Akts., St. Annæ Pl. 13 K ▯ Cent. 5622
- Antiquariat Ved Stranden 2 K ▯ By 6060
- Arkady Co., Akts., Strandlodsv. 9 S ▯ Cent. 11370, 11371 & 13874 Postkonto 3575

Skandinavisk Automat Akts., (System Sielaff) Laplandsg. 2 S ▯ Cent. 956
- Automobil Udstyr ved H C Mortensen Vesterbrog. 41 B V ▯ Cent. 10347 & 10348 Postkonto 3023
- Barnevognsfabrik, M Itkin Landemærket 9 K ▯ Cent. 13881 Postkonto 1228
- Bladforlag, Akts. Fortunstr. 1 K ▯ Cent. 15260
- Bogstavfabrik v K Krøll & N Mair Holteg. 5.7 L ▯ Tg. 1189v
- Brevordnerfabrik, Akts., st. Kongensg. 33 K ▯ Palæ 909
- Briket & Kul, Akts., Strandv. 8 Sø ▯ Cent. 8536 Postkonto 2035
- Broderifabrik v. Poul Lind N-Voldg. 54 K ▯ By 5312
- Bygningsindustri, Akts., Aabenraa 29 K ▯ Cent. 4981
- Conditorivareforr. ved V A Salomonsen Graabrødret. 11 K ▯ Cent. 87 & 6787 Postkonto 3702
- Elektro-Import Allég. 15 F ▯ Gh. 6012
- **Skandinavisk Express** Havneg. 35 K ▯ Cent. 9765 & By 8941 Postkonto 25615 Frihavnen ▯ Palæ 442y
- Filehuggeri, ved Lundbeck & Nilsson Glasv. 6 L ▯ Tg. 288
- Film ved P Salomonsen V-Boulevard 4 V ▯ Cent. 15966
- Forlag, Akts., H C Ørsteds V. 14 V ▯ V 7448 Postkonto 172
- Gasapparat Akts., Polensg. 25 S ▯ Cent. 12937
- Glasbøjeri ved Chr. Deker Blegdamsv. 28 N ▯ N 5014
- **Skandinavisk Grammophon Aktieselskab** (His Master's Voice) Frihavnen Manufakturhuset Ø ▯ Cent. 1040, 10840, 10841, 10842 & 10862 Detailuds. Kjøbmagerg. 22 K ▯ Cent. 11511 & 11613
- Gummifabrik, Akts., Søborg Hovedg. 183 Søborg ▯ Søb. 268 & Søb. 701
- Handels Comp. ved N Lønstrup Holbergsg. 14 K ▯ Cent. 13046
- Herreekvipering v. Anton Nielsen st. Kongensg. 1, 3 K ▯ Cent. 4160
- Herrekonfektion v. B Kvetny Kjøbmagerg. 52 K ▯ By 6462 & ▯ By 6464 Postkonto 20940
- Høreapparatcentral ved Knud Willadsen Østerbrog. 88A Ø ▯ Ø 7356
- Industri- & Handels-Akts., Strandv. 8 Sø ▯ Cent. 8536
- **Skandinavisk Jute Kompagni, Akts.**, Ny Toldbodg. 29 K ▯ Cent. 12559 & 13034
- **Skandinavisk Kaffe & Kakao Kompani, Akts.**, Frihavnen Ø ▯ Cent. 9825 Postkonto 956 Telegramadr. „Salak"
- Kapitalanlæg, Akts., V-Boulevard 11 V ▯ Cent. 4173 & 7316
- Kartonfabrik, A Reinicke Fredh. Kan. 6 K ▯ Cent. 9220
- Kartonnagefabrik ved Brødr. Kristensen Nyhavn 31G K ▯ Palæ 2379
- Klædeskofabr. v. G. Hansen Brynhildeg. 10 L ▯ Tg. 31y
- Kokosvæveri ved H Hallstein Landskronag. 17 Sø ▯ Ryv. 78
- Konfektionslager ved C Ankerskov Kjøbmagerg. 3 K ▯ Cent. 5693 Postkonto 4289
- Kontrol-Akts., Amalieg. 35 K ▯ Cent. 13445, 13465, 13485 & 13745
- Korkimport v. Paul Sørensen Nyhavn 14 K ▯ Cent. 450 & 878 Postkonto 4314
- Korset-Magasin ved Carl Jørgensen Nørrebrog. 27 N ▯ Cent. 12227
- Krätz Anstalt st. Strandstr. 21 K ▯ Cent. 3124
- Kul- og Koks-Import ved S Lund Halfdansg. 2, 4 S ▯ Cent. 10402 & 11569
- Kulsyre-Fabrik ved R J Gyldenstein Gl. Kongev. 3 V ▯ V 9955
- Kunstforlag ved Helge Christensen Godthaabsv. 22 F ▯ Gh. 4675
- Kunsthandel v. Axel Andreasen V-Farimagsg. 4 V ▯ By 4227

Skandinavisk Kunstsilke Import ved Harald Michelsen Vesterg. 24 K Cent. 1743
- Lakrids-Fabrik N-Fasanv. 91 F Gh. 3492x
- Luterma, Akts., Ny Toldbodg. 35 K Cent. 13902 & 13903
- Læder & Skind Co. ved L Nakskouv Petersen & Jørgen C Hendil Ny Adelg. 3 K Cent. 13323
- Lædervarefabrik, Edv. Christiansen Baggesensg. 1 N N 156x
- Maskinafskrivnings- & Duplikeringsbureau, Ruth Jørgensen Nørrebrog. 12 N N 3340
- Mel-Import, Anton Sørensen Lyngbyv. 34 Sø Cent. 5316 & 5336 Postkonto 21987
- Metaltraadsvarefabrik, Akts., Nansensg. 4 K By 8161
- **Skandinavisk Millifarin, Akts.**, Kultorvet 4A K By 3891
- **Skandinavisk Modeforlag**, CA Reitzel Lovstr. 7 K Cent. 14719 Postkonto 2567
- Modemagasin ved Elisa Bredgaard Vodroffsv. 43c V V 1736x
- ModeMagasin ved Olga Hejnæs Falkoner Allé 72 F N 2399u
- Mosaik- & Terazzo Industri v. Louis Serrarin Jyllandsv. 19 F Gh. 1297y
- **Skandinavisk Motor Co., Akts.**, Strandv. 25 Sø Telegramadr. „Semjac". Hudson-Essex Afd. Cent. 10706, 12543 & 12544 Dodge Brothers Afd. Cent. 9185, 9184 & 9164 Firestone Afd. Cent. 8411 & 8412 Garager Cent. 10706 & 8411 Værksted Nørrebrog. 217 L Cent. 8793, 8794 & 8784
- **Skandinavisk og Borups Musikforlag, Akts.**, Bredg. 31 K Cent. 9243, 9244 & 10018 Postkonto 269 5
- Odeon, Akts., Nytorv 13 K Cent. 7653
- Olie-Comp. Drejøg. 11 Sø Cent. 2079 & 2099 Postkonto 1700
- Oljefyring Akts. System Petro-Nokol Puggaardsg. 14 V Cent. 8870
- Optik, Akts., Møntterg. 19 K Cent. 7481 & Palæ 4305
- Pelsberederi ved A Mønster Kildebakkegaards Allé 240 Søborg Søb. 745
- Pelsvarelager, Carl Jensen Løvstr. 10 K Cent. 12170
- Pepege, Akts., Nytorv 11 K Cent. 8613 & 8614
- Perolinfabrik ved Sven Schultz St. Jakobs G. 9 Ø Cent. 4991
- Reklamebureau ved Carl A H Kähler Skinderg. 44 K Cent. 8567
- Rullegardin, Fabrik, Akts., Østerbrog. 118 Ø Ø 1688
- Sandsugerselskab, Akts., N-Voldg. 11 K Cent. 8104
- Selefabrik ved Rasmus Torp st. Kongensg. 3 K Cent. 12462 Postkonto 998
- Shoe Findings & Leather v. Alfred Fränkel Frilageret K Cent. 7578
- Skalleeksport, Akts., Grundtvigsv. 13 V Cent. 1835
- **Skandinavisk Skomodelfabrik**, Hjalmar Madsen Aldersrog. 3 Sø Cent. 7519 & Ryv. 1060 Postkonto 2891 Telegramadr. „Aldersrolast"
- **Skandinavisk Skotøjs-Magasin**, N Christensen Østerg. 55 K Cent. 3511, 9611 & 13411
- Slipsfabrik ved B O Wecke Kong. Nyt. 21 K Cent. 11906
- Speditions-Bureau ved Chas. Bodé Malmøg. 12 Ø Ø 578
- Spedition & Transport ved A M Petersen Ny Toldbodg. 35 K Palæ 2219 Postkonto 21532
- Spejl- & Vinduespolerings Co. ved Albert Corell Højdev. 10 S Am. 8348
- Sprinkler Komp. ved Axel Keller & Co. Peter Bangs V. 49 F Gh. 2651
- Sydfrugt Import & Eksport v. Poul C Andersen Ahlefeldtsg. 18 K Palæ 3026
- Te-Import ved M Holm Gross. Colbjørnsensg. 17 V Cent. 5314

Skandinavisk Teaterforlag v. E Pohl & Carla Tvede Dronn. Tvæ g. 55 K Palæ 4035
- Thonet-Mundus, Akts., Vesterbrog. 4 A V Cent. 14968
- Trikotage Akts. Vendersg. 33 K Cent. 12378 & 12379
- Vaffelfabr. ved A Abildstrøm Brigadev. 66 S Am. 6622
- Varebureau, G Petersen Studiestr. 49 K By 7867
- Vin-Import ved Chr. Gyldenslette Istedg. 21 V Cent. 3100
- Yacht Bureau ved Holger Rodkjær Toldbodv. 5 A K Cent. 10637

Skandinaviske Bryggerhøjskoles gæringsfysiologiske Laboratorium, Den, Forhaabningsh. Allé 24 V Eva 481
- Pianokasse, Den, v. Otto Allin Chr. d. 9. G. 7 K Cent. 8178

Skandrup Michael Journalist Henrik Ibsens V. 5³ V Eva 857

Skands Lauritz Forfatter Nikolajg. 21² K

Skappel Arvid Forfatter Ordrupv. 42¹ Charlottl. Ordr. 3045
- Sidse I Frue Tandlæge Ordrupv. 42¹ Charlottl. Ordr. 3045

Skarbye G A Vinduespolering & Støvsugning Frederiksv. 60³ F Gh. 4019

Skarring Peter Gross. Colbjørnsensg. 8 V Cent. 5202 Bp. Brogaardsv. 23 Gjentofte

Skarsteen G Gross. Radio en gros Lavendelstr. 16 K Cent. 12313 & 12860 Postkonto 20038 Bp Serridslevv. 8² Ø Ø 3826y

Skarvig N Skoleinsp. R. Matthæusg. 33 V

Skarving S A Stationsmester st. Magleby

Skat-Rørdam Th. Gross. Vesterport V By 8851 Bp. Solvænget 2³ Sø Ryv. 3194
- Mogens Læge I E Ohlsens G. 9¹ Ø Ø 8616 (4-5)
- Karsten Sekretær i Ildsmin. Cand. jur. Kanslersg. 5¹ Ø Ø 8429y

Skatteborgerforeninger se Afd. V Real-Register

Skattedepartementet se Afd. V Real-Register u. Finansministeriet

Skatteudirektoratet (Kbhvns) V-Boulevard 4 V (10-3) Cent. 870 se Afd. V Real-Register u. Skattevæsen

Skatteoppebørselen se Afd. V Real-Register u. Rodeforvaltningen

Skatteraad se Afd. V Real-Register

Skeel [Se endv. Scheel]
- Holger Cand. phil Kastelsv. 25¹ Ø
- Mogens Elektrotekniker Ved Klosteret 7³ Sø Ryv. 2448y
- Ellen & Ingeborg Frøkner Kastelsv. 21⁸ Ø Ø 1106v
- Ludvig Kapt. Kmjkr. R. DM. Petersborgv. 3⁴ Ø Ø 2579y
- Chr. th. Kontorchef i Overr. Kmjkr. R. DM. Kastelsv. 25¹ Ø hemmeligt Nr.
- Albret Sekretær Cand. jur Søllerødg. 40⁴ L Tg. 2776y

Skeel Gerhardt P Inspektør Henningsens Allé 7¹ Hell H H. 4407

Skeel-Giørling Preben Bankassist. Jernbane Allé 67³ Vanl.

Skeern M H Malerm. Blegdamsv. 120 D Ø Ø 5015 Bp. Egilsg. 48² S

Skejby B S Malerm. Stefansg. 44² L Tg. 5124

Skelbye Johs. Kommunelærer Gertsens Allé 24 Kastrup Kastrup 148

Skettrup Anton Sognepræst v. Luther Kirken R. St. Jakobs G. 15 Ø Ø 7622 (11-12, undt. Onsd., Tirsd. 5½-7)

SKF Dansk Kugleleje Aktieselskab Bredg. 63 K Cent. 6247

Skibbyholm Margrethe Enkefrue Nyelandsv. 44² F
- Kay Postassist. Translatør Nyelandsv. 44² F Gh. 3040x

Skibelund Søren Hansen Fuldm. Birkeg. 4² N

Skibsførerforening, Den alm. danske, Adr. Havneg. 55 K Cent. 14187 (10-4) se Afd. V Real-Register

Skibsregistreringskontoret Kristiansg. 12 K Cent. 7127 & 9631 se Afd. V Real-Register

Skibsted J M D de Fine Adjunkt Cand. math. Frue Strandv. 177 Vedbæk

Skibsted Axel de Fine Direktør Overretssagf. R. Amalieg. 27² K Palæ 1414
- G de Fine Enkefrue Gjørlingsv. 14 Hell. Hell. 2156
- A L Frue Lipkesg. 28¹ Ø Ø 4107x
- Th. de Fine Froken Marievej. 3 Hell.
- Astrid de Fine Kammerherreinde Skjoldsg. 7² Ø Ø 1603v
- O Vilh. de Fine Kapt. Lykkesh. Allé 2 B² V V 7159
- U A de Fine Kapt. R. Marievej. 3 Hell. Hell. 3290
- H V fh. Kontorchef Gl. Kongev. 115³ V V 2116v
- K S Mag. art. Sekretær Langesund 4¹ Sø Ryv. 429y
- O de Fine Obersti Art. K. DM. Artilleriv. Artillerikas. S Am. 4558
- Carl de Fine Overretssagf. Amagert. 5 K Cent. 2272 & 3472 Postkonto 34 (10-3) Bp. H C Ørsteds V. 11 B⁸ V
- Th. N Skoleinsp. Cand. theol. R. Wildersg. 5 K Am. 4647
- J C Stabsofficiant Horsholmsg. 22I° L Tg. 3028y

Skibstrup Evald Blikkenslagerm. Gas- & Vandm. Fiskedamsg. 10 Ø Ø 5968 Bp. Willemoesg. 81¹ Ø
- Alfred Tegner Mars Allé 28 Søborg Søb. 1255

Skiern Jul. Bogtrykker (Frdbg. Bogtrykkeri) Kochsv. 14 V V 8128
- K A Nielsen Sagfører Cand. jur. Vimmelskaftet 41 K Palæ 1310 Bp. Sortedamsdoss. 87² Ø Ø 4983

Skifter E Disponent St. Hans T. 3¹ N N 7611
- **Søren Skifter** Fabrikant (Dansk Slips Fabrik) Farverg. 6³ K Cent. 14417 & 9547 Postkonto 3255 Telegramadr. „Skifterslips" Bp. V-Boulevard 39¹ V By 6063 Sommerbp. Taarbæk Strandv. 74 Klpbg. Bell. 72

Skikkild C Rentier Gersonsv. 35 Hell. Hell. 467

Skilte- & Inventarfabr. Stil ved M F Andersen Jagtv. 85 L Cent. 4249

Skiltefabrikken Frem v. K Frederiksen Ole Jørgensens G. 10 L Tg. 1643x
- Hafnia ved Robert Fürstenberg Bianco Lunos Allé 3 V Eva 1639
- Hava, H A V Ahlgren Thorsg. 103 L
- Merkur, Carl C Jacobsen, Julius Bloms G. 29 L Tg. 848x
- Moderne, A Friis Jensen Johnstrups Allé 9 V
- Norden ved Gotfr. Hansen Valdemarsg. 49 V V 3571
- Reklamen ved K Schomacher Smalleg. 30 E F Gh. 2811
- Special ved Ax. V Hansen I E Ohlsens G. 2 Ø Ø 5675
- Stjernen ved Carl Rosberg Viktoriag. 12 V Cent. 2818
- Varia v. CA Ramsig Worsaaesv. 17 V N 5115

Skilteskriveren ved Knud Fløystrup V-Farimagsg. 22 V By 7238

Skindfabrikken Unicum, Kr. Bendixen, P Bendixen & Co. Pilestr. 12 K Cent. 11165

Skindhuset ved Henning Christensen Læderhdl. Skinderg. 6 K By 8832

Skinhøj Rudolf Prokurist Vinterv. 15 Charlottl.

Skinkekogeriet Royal, Akts., Vesterfælledv. 58 V Cent. 7166 Telegramadr. „Royaljambon"

Skiold-Petersen E Gross. Hjelmsg. 7² Sø Ryv. 3147
- E & Co. Gross. I. Strandstr. 18 K Cent. 12445

Skipper Niels Repræsentant Borups Allé 13³ L Gh. 7191
- S Repræsentant Parmag. 22⁸ S Am. 5971x

Skipperforening, Kbhvns. Adr. Holm. Kan. 18 K By 7200 (11½-2) se Afd. V Real-Register

Skjelborg Axel Kunstmaler Willemoesg. 22⁵ Ø Ø 4416y

Skjellerup Nicoline Frøken Egehøjv. 13 Charlottl.
- Kay Prokurist Smyrnav. 22¹ S Am. 1667x

Skjellerup Jens Skibsfører Højdevangs Allé 5[8] [S]
- Chr. Snedkerm. Godthaabsv. 428 Vanl. ▯ Damsø 180

Skjerbek Johanne Enke e. Fuldm. Haraldsg. 95 [St]

Skjerbæk [Se endv. Schierbeck, Schjerbeck]
- Margr. Enkefrue H C Ørsteds V. 9[1] [V] ▯ V 5865x
- A Ingenier H C Ørsteds V. 9 [V] ▯ V 969y
- Oluf J Overinsp. f. Opdragelseshjemmene Cand. jur. MFK. R. Bülowsv. 8 [V] ▯ V7478

Skjerne Gotfred Kontorchef i Finm. Musikhistoriker Nordborgg. 3[1] [Ø] ▯ Ø 660 u
- J J Musiker Faxeg. 7[4] [Ø] ▯ Ø 1751x

Skjerning Johs. Lærer Studiestr. 38[4] [K] ▯ By 5448y
- Niels Repræsentant Yrsa Pl. 1[4] [F]

Skjerninge E Kommunelærer Hesseløg.20[4] [St] ▯ Ryv. 729x

Skjold Axel Børstenbinder Heisesg. 1[1] [St]
- SAJ fh. Stationsforst. Jernbane Allé 88B[3] Vanl.

Skjold, Forsikrings-Akts., Amalieg. 27 [K] ▯ Cent. 799, 7399, 10779 & 10799 Postkonto 799 Telegramadr. „Forskjold"

Skjoldager Chr. Cigarhdl. Falkoner Allé 5 [F] ▯ Gh. 1743 Bp. N-Fasanv. 56[4] [F]
- N H Gartner MfDR. Falkoner Allé 72[1] [F]
- O J Kalkar Gross. Sagasv.14[3] [V] ▯ V 3892
- JH Kapt. i Fodf. Sortedamsdoss.65B[8] [Ø] ▯ N 1928 y
- T & E Klkollektricer Lyngby Hovedg. 78 Lyngby
- A Maskinafskrivningsbur. Taasingeg. 38[4] [St] ▯ Ryv. 1739
- Emil Urtekr. Classensg. 10 [Ø] ▯ Ø 423 Bp. Kjertemindeg. 5[8] [Ø]
- Holger Urtekr. Rolighedsv. 14 [V] ▯ Cent. 5093 Bp. Thurøvej 21[2] [F]

Skjoldam Th. Juel Skibsfører Schlegels Allé 3[3] [V] ▯ V 5295x

Skjoldbo C Laut Translatør Hornbækg. 10 [L] ▯ Gh. 3834v

Skjoldborg V Skibsfører Jernbane Allé 74A[1] Vanl. ▯ Damsø 655
- Niels Tegner Smalleg. 15[2] [E] ▯ Gh. 6793

Skjoldby Aage Prokurist Australiensv. 27[2] [St]
- Chr. P Repræsentant N-Frihavnsg. 6[c] [Ø] ▯ Ø 833v
- C Skotøjshdl. Tønderg. 12 [V] ▯ V 1444y

Skjoldholm J P Sadelmager & Tapetserer Nørrebrog. 150 [L] ▯ Tg. 357x

Skjoldhøj Poul Kommunelærer Langesund11[1] [St] ▯ Ryv. 2418y

Skjolding Chr. Toldklarerer MSH. S-Boulevard 122[4] [V] ▯ V 9416v

Skjoldjensen Vilh. Manufakturhdl. Nørrebrog. 116 [N] ▯ Cent. 7702

Skjoldtoft H C Entreprenør (Rottwitt & Skjoldtoft) Joakim Larsens V. 8[2] [F] ▯ Gh. 2171

Skjoldvig S Smørhdl. Landemærket 21 [K] Bp. Forhaabningsh. Allé 49[2] [V] ▯ Cent 1164

Skjorteatelieret, Anders P Jensen Valkendorfsg. 16 [K] ▯ By 8532

Skjortemagasinet ved S Nielsen Ourø Vesterbrog. 115 [V] ▯ V 4133

Skjær Henry Fuldm. i Østiftt. Kreditf. Operasanger Strandboulevarden 3[4] [Ø] ▯ Ø 7859

Skjærbæk Nielsen E Skrædderm. Frederiks-sundsv. 203[1] Brh. ▯ B lla 441

Skjød E Glarm. Amagerfælledv. 25 [S] ▯ Am. 5363v Bp. Kongedybet 11[3] [S]
- M C Sadelmager H C Ørsteds V. 31[3] [V] ▯ V 280y

Skjødt [Se endv. Schiøtt]
- Søren Automobilreparatør Fenrisg. 4[2] [L]
- C Lundsgaard Bagerm. S-Boulevard 37 [V] ▯ Cent. 15004
- Niels Gross. Kronprinsesseg. 38[2] [K] ▯ Palæ 163

Skjøldberg Alb. Gross. (Th. Gjerulff's Eftf.) Kjøbmagerg. 47 [K] ▯ Cent. 4344 & By8614 Bp. Tingskittev. 2 Hell. ▯ Hell. 1687
- E & A Frøkner Trikotagehdl. Islands Brygge 13 [S] ▯ Am. 4708

Skjørringe B Repræsentant Grækenlandsv. 96 [S] ▯ Am. 7971

Skjøt K Jensen Møbelhdl. Rørholmsg. 22[5] [K]
- Jean Organist Hesseløg.15[3] [St] ▯ Ryv.1242y

Skjøt-Pedersen A P C Arkitekt Stoltenbergsg. 9 [V] ▯ Cent. 4764 & By 4763 Bp. Tranegaardsv. 67[2] Hell. ▯ Hell. 3887

Skobitz H Skrædderm. Blaagaardsg. 53 [N] ▯ N 3869y Bp. Havdrupv. 14 Brh. ▯ Bella 83

Skodsborg
- **Skodsborg Badesanatorium** Kursted for kron. Sygd. Skodsborg ▯ Skodsb. 200 med Omst. t. alle Afd. Aabent hele Aaret
- & Omegns Brugsforenings Købmandshdl. Skodsborg ▯ Skodsb. 18

Skodstrup J V Herreskrædder Strandv. 63 [St] ▯ Ryv. 3141 Bp. Jagtv. 118[1] [L] ▯ N 3765u

Skogberg C Lærer Fiskedamsg. 7[3] [Ø] ▯ Ø4914x

Skolemateriel-Centralen, V Winther Kronprinsensg. 1 [K] ▯ By 4296

Skolemuseum, Dansk, Rigensg. 9 [K] ▯ Palæ 2732 se Afd. V Real-Register

Skolen for dansk Kunsthaandværk Frederiksg. 17[8] [K] ▯ Palæ 3918 Aaben 9-3 Skolens Leder: Jens Møller Jensen

Skoler se Emnelisten paa gule Blade foran i 2. Bind

Skolerejsehjemmene i Danmark, Foreningen Jagtv. 13 [L] ▯ Tg. 1656x se Afd. V Real-Register

Skoletandkliniker, Kbhvns Kommunes se Afd V Real-Register

Skolevæsen, Kbhvns, se Afd. V Real-Register

Skoller A Buntmager Olfert Fischers G. 8[8] [K] ▯ Cent. 15414 Bp. St. Jakobs Pl. 2[8] [Ø] ▯ Ø 7642

Skomageriet Fix v. L Nielsen Jernbane Allé 23 Vanl. ▯ Damsø 845

Skondrup C F Inspektør St. Pauls G. 14[1] [K]
- P Repræsentant St. Pauls G. 14[1] [K] ▯ Palæ 4054x

Skop I Skrædderm Lyngbyv. 30 [St] ▯ Ryv. 1288 Bp. Tordenskjoldsg. 24[3] [K] ▯ By 824v
- Samuel Skrædderm. Valdemarsg. 26[8] [V] ▯ V 2926x

Skorochod S Gross. Herrekonfektion en gros St. Kongensg. 69 [K] ▯ Cent. 3631 & Priv. ▯ Palæ 4212x
- Nathanael Prokurist Malmøg. 11[4] [Ø]

Skorstensfejerdistrikter se Afd. V Real-Register

Skorstensfejerlaugets Kedel-, Kanal- & Kakkelovnskompagni, Akts., N-Voldg. 18 [K] ▯ Cent. 14042

Skosalonen Akts., Amagert.17 [K] ▯ By1718y

Skot Hansen Sigurd Cand. theol. Kapelv.49[1] N
- J P Generallæge K. D M. Parkvænget 12 Charlottl. ▯ Hell. 4117

Skotner Gaston fotogr. Art. Lyngbyv. 34 [St] ▯ Ryv. 725v Bp. Baunegaardsv. 23 Gjentofte ▯ Gjent. 1534
- Peter fotogr. Art. H C Ørsteds V. 51 A [V] ▯ Cent. 833
- S Gross. fotogr. Art. Amaliev. 14 [V] ▯ Eva 702 & Eva 703 Postkonto 197
- H P Musikhdl. Forchhammersv. 29[8] [V]
- M Sølvsmed Forchhammersv. 29[8] [V]

Skott Hans Gross. Frydendalsv.13 [V] ▯ V4293
- Chr. Rentier Platanv. 18[1] [V] ▯ Eva 1864

Skotte Mary Forfatterinde Mariendalsv.34C[4] [F]
- L K Skomagerm. Danasv. 39 [V] ▯ V 2033x Bp. Nørrebrog. 51B[2] [N]
- Georg Skotøjsfabr. Viborgg. 59 [Ø] ▯ Ø7083

Skottfelt J Disponent Sibbernsv. 4[3] Valby ▯ Vb. 887v

Skotøj i hele Huset ved E Fusager Adelg. 49 [K] ▯ Cent. 10249

Skotøjsbørsen ved Georg A Petersen Nørrebrog. 183 [L] ▯ Tg. 642

Skotøjscentralforeningens Fællesindkøb Larsbjørnsstr. 5 [K] ▯ Cent. 3183

Skotøjs-Centrum v. K A Freisleben Jensen Østerbrog. 118 [Ø] ▯ Ø 6719

Skotøjsfabrikanter, Foreningen af Kjøbenhavns, N-Voldg. 32 [K] ▯ Cent. 1700
- i Provinsen, Foreningen af, N-Voldg. 32 [K] ▯ Cent. 1700

Skotøjsfabrikken Absalon ved F Hohenhaus & Richard Nielsen Frederikssundsv. 62 [L] ▯ Tg. 2309 Postkonto 21969
- Avon v. Oliver Overbye Classensg. 7 [Ø] ▯ Ø7804
- Merkur ved Joseph Thobrither Australiensv. 7 [St] ▯ Ryv. 2767
- 1900 ved E Oldenburg Værnedamsv. 10 [V] ▯ Cent. 2231
- Paris v. H Møller Smalleg. 18 [F] ▯ Gh.6325
- Pehrsko, Akts., Niels Finsens Allé 31-33 Søborg ▯ Søb. 1221 & Søb. 1222
- Rex ved S Lajchter Aaboulevard 23 [V] ▯ Cent. 7753
- Svanholm ved J Litichevsky Tagensv. 61 [L] ▯ Tg. 3383
- Tertius ved Rob. Ekman Gl. Kjøge Landev. 180 Valby ▯ Vb. 4056
- Thora ved Christian Frederik Hansen Dortheav. 45 [L] ▯ Tg. 989 Postkonto20813
- Victor ved K Bengtsson Blaagaardsg. 36 [N] ▯ N 4764x
- Vito ved Henry Mabel Nørrebrog. 52 [N] ▯ N 5467

Skotøjsfabrikkernes Pudseri v. K & J Petersen Griffenfeldtsg. 32 [N] ▯ N 6934

Skotøjsforretningen Bjørnen v. G A Petersen Nørrebrog. 209 [L] ▯ Tg.5409
- Freja ved R Munkvad N-Frihavnsg. 60 [Ø] ▯ Ø 1529x
- **Skotøjsforretningen Frem** ved M Vejlgaard & Søn Gl. Kongev. 135 A [V] ▯ Cent. 8388 Strandv. 173 Hell. ▯ Hell.127 Nygade 4 [K] ▯ Cent. 6692 Indehavernes Bp. Gl. Kongev. 128[2] [V] ▯ V 4860
- Mignon v. Aage Friis Petersen Aarhusg. 82 [Ø] ▯ Ø 3280x
- Valdemar v. L Petersen Vesterbrog. 85 [V] ▯ V 8394

Skotøjshuset Rio ved N L Petersen Vesterbrog. 28 [V] ▯ Cent. 11781

Skotøjs-Hytten, H L Larsen Gl. Kongev. 78 [V] ▯ V 2862v

Skotøjs-Kælderen ved Max. Larsen Torveg.49 [K] ▯ Cent. 12435

Skotøjslageret Danmark ved Hemming Jensen Istedg. 80 [V] ▯ V 1640 v
- Direkte ved Nelly Granzow Istedg. 54 [V] ▯ V 2142x
- Norden v. Einar Jensen N-Frihavnsg. 7 [Ø] ▯ Ø 39x

Skotøjsmagasin New York ved Sofus Schøtt-Petersen Vesterbrog. 46 [V] ▯ V 4371

Skotøjsmagasinet Bristol ved Johs. A Juelshøj Lyngbyv.2 [St] ▯ Ryv. 419x
- Cleo v. C F P Hansen Istedg. 35 [V] ▯ V8036
- Ekstra, R F Schou N-Voldg. 2 [K]
- Falken ved A H P Godtbergsen Falkoner Allé 24 [F] ▯ V 8073
- Go v. I Frederiksen Gl. Kongev. 41B [V] ▯ Eva 2355
- Grænsen ved H C Hansen Værnedamsv. 4 [V] ▯ V 4588
- Lygten ved J Schmuilowitz Nørrebrog.219 [L] ▯ Tg. 3090
- Lyon ved Laur. Jensen Nørrebrog. 17 [N] ▯ Cent. 10932
- Maagen ved Th. Nielsen Nørrebrog. 31 [N] ▯ N 415
- Mars v. C Hardvendel Nørrebrog. 106 [L] ▯ N 4146x
- Mascot ved Axel Nielsen & Georg Christensen Amagerbrog. 51 [S] ▯ Am. 3970
- Merkur ved E D Schou Godthaabsv. 3 [F] ▯ Gh. 1587y
- Metropol ved L Petersen Frederiksbergg. 29 [K] ▯ Cent. 4350
- Spar ved P J Frandsen Ryesg. 124 A [Ø] ▯ Ø 6172
- Standard ved Chr. R Jørgensen Absalonsg. 24 [V] ▯ V 362v
- Vega ved J P Larsen Istedg.92 [V] ▯ V1992x
- Vester v. Dagmar Henriksen Istedg.105 [V] ▯ V 469x
- Ørnen ved Arthur Wolfe Nørrebrog.154 [L] ▯ Cent. 15228

Skotøjs-Messen ved F Michelsen Nørrebrog. 23 [N] ▯ Cent. 6845 & 6846

Skotøjspudseriet Jagtvej 113 ved Fischer & Jensen Vesterbrog. 107C [V] [B] Cent. 9700
Skotøjsæsken v. Werner Olsen Gl. Kongev. Gl. Banegaard [V] [B] By 6141
Skou [Se endv. Schou, Skov, Skow]
- & Madsen's Eftf. Bogtrykkeri Istedg. 119 [V] [B] Cent. 5943
- J Cigarhdl. Skibsfører Peter Bangs V. 110 Vanl. [B] Damsø 1424
- Martin Direktør Edithsv. 8 Charlottl. [B] Hell. 2116
- Ove Direktør Mynstersv. 7B[4] [V] [B] V7500
- Simon Forretningsf. Cand. pharm. Majporten 4[4] [S] [B] Am. 2272y
- J E Kunstklinker st. Regneg. 22 [K] [B] By 1755v
- J P Porcelænsrestaurerer st. Regneg. 22[2] [K]
- P I Skotøjshdl. Frederikssundsv. 130[S] Brh. [B] Bella 377
Skoubo Axel Urtekr. Ole Suhrs G. 13 [K] [B] By 465
Skouboe [Se endv. Schouboe]
- O&J Kommunelærerinder Sagasv. 8[2] [V] [B] V 1816x
- Joh. fh. Skolebestyrerinde Ø-Søgade 88 [Ø] [B] Ø 1502 v
- Else Skuespillerinde Mitchellsg. 21[5] [V]
Skouenborg V H S Cand. jur. Venog. 9[2] [St]
- Sophie Enke e. Dommer Østerbrog. 110[2] [Ø] [B] Ø 241y
Skouenby R E Overpolitibetj. DM. Kvintus Allé 14 [S] [B] Am. 5813
Skougaard Chr. Fabrikant Jægerg. 6 [N]
Skourup Carlo Bogholder Kronborgg. 9[3] [L]
- Aage elektr. Install. Hothers Pl. 1[1] [L]
Skousbo Fred. Forfatter Fæsteforr. Worsaaesv. 18[S] [V] [B] N 500
Skousbøll N M Købmand Ø-Paradisv. 38 Holte [B] Holte 241
Skousen [Se endv. Schousen]
- A Mejeriejer Dybbølsg. 27 [V] [B] Cent. 3299
Skousgaard Carl fh. Direktør Strandv. 209 Vedbæk [B] Vedbæk 168
- T E Frue Frdbg. Bredeg. 2B[2] [E] [B] Gh. 728y
- Johan Herrelingeriforr. Smalleg. 5 [F] [B] Gh. 5500v
- Asger Repræsentant Gl. Kongev. 99[1] [V]
Skouvlg N C Fuldm. Ole Suhrs G. 18[4] [K]
Skov [Se endv. Schou, Skou, Skow]
- Thule Arkitekt Fensmarkg. 22[4] [N] [B] N3893y
- Chr. Bandagist Griffenfeldtsg. 54[S] [N] [B] N 5672
- P A Bankbogholder Dr. Abildgaards Allé 10[2] [V] [B] N 3631y
- A Madsen Bogholder Reersøg. 16[3] [St]
- A Cementstøber (Cementstøberict Alliance) Collinsg. 7[1] [Ø]
- K V Disponent Nordborgg. 8[3] [Ø] [B] Ø 7416
- G H Enke e. Skomagerm. Koldingg. 21[1] [Ø] [B] Ø 7651
- Marie Enkefrue Frdbg. Allé 44[c] [V] [B] V9894
- Laurits Forfatter Amagerbrog. 209[1] [S]
- Chr. P Fuldm. u. Magist. Stenderupg. 10[4] [V]
- Einard fh. Fuldm. i Udenrm. Redaktør Hattensens Allé 6[S] [F] [B] Gh. 4451
- Rudolph Fuldm. Norgesmindev. 4[3] Hell. [B] Hell. 843x
- Kai Thygesen Gross. Danasv. 14[2] [V] [B] V8027
- Lave Gross. Westend 3 [V] [B] Eva 1335 Bp. Solhjem Nærum [B] Nærum 100
- 's Lave Eftf. ved Kay Lorange Gross. Westend 3 [V] [B] Cent. 3525
- Egil Ingeniør Frdbg. Allé 44[c] [V] [B] V 9894
- Henry A Ingeniør Halls Allé 1 A[S] [V] [B] V 7575
- Astrid Kommunelærerinde Vodroffsv. 5[1] [V]
- K Frue Kontoristinde Struenseg. 31[S] [N] [B] N 4947v
- Victor Kontrolør Svanev. 18 [L] [B] Tg. 2853
- Chr. Nissen Lagerchef Hellebækg. 1[2] [L] [B] Tg. 1877v
- Georg Lods Classensg. 56[S] [Ø] [B] Ø 647u
- A Ambrosen Lærerinde Hans Tavsens G. 3[3] [N] [B] N 1369x
- L Malerm. Mellemdigsv. 37 Hvidovre Valby [B] Hvidovre 138
- P M Malerm. Zeuthens Allé 8 Hell. [B] Hell. 317 y
- M Manufakturhdl. Dronningensg. 4 [K] [B] Am. 4412y
Skov H J Murerm. Kongev. 37 Holte
- Sv. Reklamechef Borups Allé 154[3] [L] [B] Tg. 2605
- Marie Skolebestyrerinde Ny Carlsberg V. 36[2] [V] [B] Eva 1227x
- N F Skotøjshdl. Frm. Østerbrog. 19 [Ø] [B] Cent. 10535
- P Skomagerm. Finsensv. 47 [F] [B] Gh. 5174v Bp. Mathildev. 20[2] [F] [B] Gh. 3589v
- C fh. Stationsforst. Duntzfeldts Allé 5[4] Hell.
- Hedvig Te- & Konfektforr. Strandv. 193 Hell. [B] Hell 457v
- Valdemar Trafikkontrolør Godsbanegaarden [V]
- J L Jørgensen Trikotagehdl. R. Sundholmsv. 79 [S] [B] Am. 1376 x
- Marie Frøken Urtekramforr. Jyllandsv. 19 [F] [B] Gh. 1297v Bp. Sprogøv. 10[2] [F]
- H V G Værkstedsingeniør R. DM. Refshalev. Hærens Laboratorium [K]
Skov-Jepsen E Landsretssagf. V-Boulevard 11[1] [V] [B] Cent. 4173, 7316, 11817 & Priv. [B] By 1900
Skow A fh. Dampskibsf. R. Ø-Søgade 30[4] [K] [B] By 7145
- A Ingeniør Cand. polyt. Ø-Søgade 30[4] [K]
Skovbo Jens Overbetj. i Statspol. Stenlandsv. 3 [S] [B] Am. 4203
Skovbo-Frederiksen S Arkitekt Glentev. 42[4] [L]
Skovbon Alfred Urtekr. Krusaag. 2 [V] [B] V 1827y Bp. Roarsv. 11[S] [F]
Skovbrug, Akts., Frederiksbergg. 2 [K] [B] Cent. 4843
Skovby [Se endv. Schoubye, Skovbye]
- E H Enkefrue Dr. Priemes V. 7[4] [V] [B] V 9562y
- Kr. Fabrikant (Autofjederfabr. Danmark) Bevtoftg. 8 [V] [B] V 8383
- Holger G Forretningsf. H C Ørsteds V. 33[2] [V]
- Viggo Gross. Agenturforr. Havneg. 9 [K] [B] Cent. 13521 & 14521 Postkonto 22 56 Bp. A N Hansens Allé 8 Hell. [B] Hell. 3391
Skovbye C W H Bogbinderm. Godthaabsv. 184[S] Brh. [B] Gh. 4123
Skovbæk I C Gross. Mariendalsv. 2B[3] [F] [B] Gh. 69x
Skovenes Brændehandel Kalvebod Brygge [V] [B] By 7801
Skovengaard C E Isenkr. (Adolph Holstebroe & Co.'s Eftf.) Holmbladsvænge 2[3] [S] [B] Am. 6170x
Skovforening, Dansk, Adr. Brogade 3 [K] [B] Cent. 13962 se Afd. V Real-Register
Skovfrøkontoret ved Johannes Rafn & Søn Normasv. 21 Valby [B] Vb. 2 Postkonto 682
Skovgaard [Se endv. Schougaard, Schovgaard]
- H G Arkitekt Classensg. 66[S] [Ø] [B] Ø 6513
- Viggo Arkitekt Maler Lykkesh. Allé 5C[1] [V]
- Johanne Frøken Arkivar v. Rigsark. Kronprinsensv. 24 [F] [B] Gh. 4492
- K Bogholder Gl. Kongev. 68[3] [V]
- O L Bogholder Løjtn. Aagade 90[3] [N]
- Julius fh. Dampskibsf. Jernbane Allé 66[2] Vanl. [B] Damsø 1406
- R Fabrikant Willemoesg. 89[4] [Ø] [B] Ø 6890
- H P Fuldm. Aagade 90[2] [N]
- Emmerich Fængselsorganist Musiklærer Ved Grænsen 43 Vanl. [B] Damsø 187
- Svend Gross. Gl. Kongev. 68[1] [V]
- Th. Gross. Gl. Kongev. 68[3] [V] [B] V 2531u
- Th. Gross. Cyklehdl. Frdbg. Bredeg. 7 [F] [B] Cent. 14804 & Gh 4185 Bp. C F Richs V 71 [F]
- C J Kaffehdl. Holmbladsg. 23 [S] [B] Am. 1127x Bp. Vermlandsg. 14[1] [S]
- G N Kaffehdl. Frbg. Bredeg. 7 [F] [B] Cent. 14804 & Gh. 4185 Bp. C F Richs V. 71 [F]
- Hans Fallesen Kommunelærer Vennemindev. 45[4] [St]
- Johan Th. Kunstmaler Rosenv. Hovedv. 27[S] [Ø] [B] Ø 5483
- Niels Kunstmaler Billedhugger Frederiksdalsv. Bakkebo Lyngby [B] Lyngby 286
- J H Lektor Kronprinsensv. 24 [F] [B] Gh. 4492
- J Chr. Mekaniker St. Jørgens Allé 5[1] [V] [B] V 5299y
- Joakim Prof. Figurmaler K. DM. FM. Rosenv. Hovedv. 27 [Ø] [B] Ø 6321
- Thorv. Repræsentant Carl Bernhards V. 13A[S] [V] [B] Eva 14
Skovgaard & Sieh Skibsmæglere Amalieg. 37 [K] [B] Cent. 14025 & 14026
Skovgaard-Jensen F fh. Købmand Amagerfælledv. 37[2] [S]
Skovgaard-Mortensen Brødr. Automobilmekanikere Aalekistev. 150 Vanl. [B] Damsø 150
Skovgaard-Petersen Kay Dispachør Kvæsthusg. 7 [K] [B] Cent. 8330 & 15206
- jun. Gross. Frm. Holm. Kan. 9 [K] [B] Cent. 618 & 11118
- Vilh. Gross. (Skovgaard-Petersen jun.) Frederiksdal Marienborg Lyngby [B] Frederiksdal 53
Skovlund P J Anlægsgartner Stationsv. 18 Vedbæk [B] Vedbæk 62
- Inger Enke e. Fuldm. Vennemindev. 9[3] [St] [B] Ryv. 605y
- A Ingeniør Cand. polyt. Nordborgg. 11[3] [Ø] [B] Ø 3934u
Skovrider Mary Hansen Enkefrue Norgesg. 56[4] [S] [B] Am. 1783
Skowroneck Carl Guldsmed Sortedamsg. 3 [N] [B] N 1029 y Bp. Læssøesg. 7[3] [N]
- H Kommunelærerinde Læssøesg. 7[3] [N]
Skovshoved Brændselsforsyning, Vald. Hertzsprung Strandv. 242 Charlottl. [B] Ordr. 370
- Isenkramforr. v. G R Ludvigsen Strandv. 267 Charlottl. [B] Ordr. 3067
- Kiosk & Budcentral K Jørgensen Strandv. 267 Charlottl. [B] Ordr. 1242
- Kirke, Præst, Klokkerkontor m. m. se Afd. V Real-Register
- Kolonialmagasin ved Osvald Christiansen Sophus Bauditz V. 10 Charlottl. [B] Ordr. 2234
- Købmandshdl. v. H C Stensager Strandv. 285 Charlottl. [B] Ordr. 161
- Skotøjsmagasin v. C Grandjean Strandv. 262 Charlottl. [B] Ordr. 3094
- Teater Strand. 267 Charlottl.
Skovsted H H C Ekspeditionssekr. v. Statsb. Cand. mag. Højstrupv. 143 Brh.
- Øllegaard Enke e. Trafikbestyrer V-Voldg. 14[3] [V]
- H R Ingeniør Cand. polyt. Finsensv. 69[3] [F] [B] Gh. 1288x
- Ingeborg Overassist. Petersborgv. 3A[4] [Ø] [B] Ø 8412x
Skovsø Anna Enke e. Ingeniør Holmbladsg. 6[3] [S]
- L Kommunelærer Sundholmsv. 47[2] [S]
Skram Caroline Enke e. Forfatter Klkollektrice Vesterfælledv. 35 [V]
Skram-Jensen Oda Enke e. Overintendant Tagensv. 35[3] [N] [B] N 2285y
Skribenten ved Knud Bruun-Rasmussen Pustervig 3 [K] [B] By 4628
Skrike Jacob Assurandør Cand. jur. Amalieg. 16 [K]
- N Frøken Lundsg. 7[2] [Ø] [B] Ø 6397
Skrivemaskinefabrik, Dansk, Akts., Nyhavn 42C [K] [B] Palæ 3297
Skrivemaskinefabriken Norden, Akts., Ehlersv. 34 Hell. [B] Hell. 2988
Skrivers Niels Arkitekt Forhaabningsh. Allé 23[4] [V] [B] V 1171y
- Johanne Inspektrice Forhaabningsh. Allé 23[4] [V] [B] V 1171y
Skrumsager J Frue Hauchsv. 3 [V] [B] V 7166
Skrydstrup C B Inspektør Havebrugskand. V-Kirkegaards Allé [V]
Skrædderforretningen Helge ved H S Bech-Helgesen Bjelkes Allé 17 [L] [B] Tg. 4299
- Korrekt v. S Skov V-Farimagsg. 4 A [V] [B] By 1334x
- New York Nørrebrog. 30 [N] [B] N 5407
- Stadion ved Chaim Ritterband Østerbrog. 79 [Ø] [B] Ø 5179
- Thor ved Viktor Ingstrup Nørrebrog. 215D [L] [B] Tg. 1184
Skrædderiet Delta ved W Winblad Østbaneg. 21 [Ø] [B] Ø 7151
- English tailor, Akts., Aaboulevard 16 [N] [B] N 5416
- Westend, K Vestergaard Andersen & Co. Vesterbrog. 65 [V] [B] Cent. 14034
- Øbro ved Axel Rasmussen Østerbrog. 96 [Ø] [B] Ø 2636
Skrædderlauget i Kbhvn. Kontor: V-Voldg. 111[3] [V] [B] Cent. 3945 se Afd. V Real-Register

Skræderens Indkøbscentral ved Israel Kublitz Griffenfeldtsg. 29 N ▯ N 6118
Skræderiet Aladdin ved J C Christensen Brobergsg. 1 K ▯ Am. 4528
- Lyn ved T Kamisartchik Torveg. 2 K ▯ Am. 2745
Skræm J, James Vilh. Rode's Eftf. Bogbinder Brolæggerstr. 3 K ▯ By 1096
- Dina Enke e. Bogbinderm. Amagerbrog. 133³ S ▯ Am. 175x
- Magda Frøken (James Vilh. Rode's Eftf.) Amagerbrog. 133³ S
- Øllegaard Frøken (James Vilh. Rode's Eftf.) Amagerbrog. 133³ S
Skude Aage Mortensen Kommunelærer C L Ibsens V. 28⁸ Gjentofte
- P fh. Proprietær Svejgaardsv. 39 Hell. ▯ Hell. 786y
Skuespillerforbund, Dansk, l. Kongensg. 1³ K ▯ Cent. 3747 (1-5)
Skuespillerforeningens Kontor, Valeur Fausbøll Nyhavn 20³ K ▯ By 6033 (6-7)
Skuld, Assuranceforeningen
(Gensidig) Den danske Afdeling Amalieg. 33 K ▯ Cent. 12432, 12267 & 12732 Telegramadr. „Skuld"
Skule Jørgen Ingeniør Nordbaneg. 6⁸ L
Skydebjerg P H Toldvagtmester Vald. Holmers G. 47 Sø ▯ Ryv. 1723y
Skydeselskabet Adr. Vesterbrog. 59 V ▯ Cent. 2868 & V 571y se Afd. V Real-Register
Skydeskolen for Haandvaaben Krsthvns Voldg. K ▯ Cent. 16086 se Afd. V Real-Register
Skydsgaard K E Klokker v. Gjentofte Kirke Cand. theol. Vældegaardsv. 5 Gjentofte ▯ Gjent. 503
Skyiv Christian Overassist. Fuglebakkev. 105² L ▯ Tg. 5002
Skytte O J Jensen Arkitekt Lundtofteg. 10², L ▯ Tg. 4380
- Inger Bogbinderm. Odenseg. 9 Ø ▯ Ø 880y Bp. Grenaag. 11⁴ Ø
- Ivar Direktør St. Peders V. 4⁸ Hell. ▯ Hell. 2211
- A Forstander Primulav. 2 Brh. ▯ Gh. 1170 (12½-2)
- T M & Co., Porcelænshdl. Kjøbmagerg. 6 K ▯ Cent. 3031 & 10661
- Anton Jensen Viceinsp. Strandboulevarden 5¹ Ø ▯ Ø 1940y
Skytteforeninger se Afd. V Real-Register
Skyum C Guldsmedem. Torveg. 49 K ▯ Am. 6373y Bp. Amagerbrog. 41⁴ S
- Axel N Hattemager (C N Sørensen's Eftf.) Aarhusg. 99⁴ Ø ▯ Ø 4759x
- A Pianist Allég 24 B¹ F ▯ Eva 2327
Skærbo Hans Lektor Raagev. 5 Hell. ▯ Hell. 2248
Skærbæk Duzaine Enkefrue Vagtelv. 40 F ▯ Gh. 5131x
Skærmfabrikken Vesterbro v. E Angelsø Oehlenschlægersg. 59 V ▯ Eva 2340
Skødt Julius Møbelfabr. Husejer Svanholmsv. 14A² V ▯ V 6510x
Skøjteløberforeninger se Afd. V Real-Register
Skønvirke, Etabl. for moderne Specialbroderi ved C Ursin Hemmingsen, Plisséforr. Vesterbrog. 36 V ▯ V 3575
Skøtt [Se endv. Schiøtt]
- Anna Enke e. Direktør Henrik Steffens V. 7⁸ V ▯ V 2377y
- Chr. Hansen Smedem. Gas- & Vandm. Brigadev. 14 S ▯ Am. 578 Bp. Nordlandsg. 10⁴ S
Skøtt-Jensen H C Tapetserer & Dekoratør Amerikav. 10 V ▯ V 3637 Bp. Ægirsg. 67¹ L ▯ Tg. 2752
Skøttegaard Th. Musiker Pianostemmer Laurids Skaus G. 3¹ N ▯ N 374
Slagelse Fr. Bogtrykker Linnésg. 24 K ▯ By 7698 Bp. Thurøvej 12¹ F
Slagelse mek. Hampgarn-Spinderi & Reblageri ved Karl Lachmann Nørreg. 36 K ▯ By 4639
Slagtehusene se Afd. V Real-Register u. Torvevæsen
Slagteriernes Central & fh. S Johannesson's Fabr., Akts. ved J M Holst Højbro Pl. 13 K ▯ Cent. 830, 860, 121 & 3684
- Fællessalg ved J Piil & C Rasmussen Syndergaardsg. 21 V ▯ Cent. 7778 & 4882
Slagterimaskinfabrikken ved Jakob Pedersen & Sofus Nagbøl Ryesg 60 Ø ▯ N 5530
- Dan ved Jul. Rützebeck Bragesg. 10 L ▯ Cent. 7792
Slamberg Edith Frue Odenseg. 30¹ Ø ▯ Ø 8084
- Carl Gross. Urbansg. 2¹ Ø ▯ Ø 7275 Postkonto 20978
- 's Carl Eftf., Chr. Nielsen Urmager Frederiksborgg. 23 K ▯ By 3060
Slange J M A Bankfuldm. Borups Allé 139² L ▯ Gh. 2345
Slangerup P Martin Skomagerm. Hedebyg. 6 V ▯ V 6611x Bp. Bredahlsv 9⁴ Valby
Slangerup Mælkeriet v. Fr. V Jespersen Frederikssundsv. Slangerupbanegaarden L ▯ Tg. 1966 & Tg. 1997
Slangerupbanen, Akts., Kontor N-Fasanv. 283 L ▯ Cent. 6206
Slangerupbilen v. E Lorenzen Frederikssundsv. 7 L ▯ Cent. 4711 & Tg. 4711
Slebsager Marius fh. Minister MF.K.DM. Jahnsensv. 12 Gjentofte ▯ Gjent. 546
Slejsner A E Børnehave Kammasv. 2⁸ V
Slengerik K Arkitekt Vanløse Allé 7¹ Brh.
Sletbjerg Jens Mejeriejer Flensborgg. 30 V ▯ V 9253v
Sletten Christian Boghdl. Løjtn Amagerbrog. 166 S ▯ Am. 6966v Bp. Norgesg. 32¹ S
- P Frøken (Norsk Farsforr.) Carl Plougs V. 3³ V ▯ V 6020y
- K A O E Sekretær i Dir. f. Sygekassev. Ved Klosteret 7² Sø
Sletting P Direktør Ingeniør Fridtjof Nansens Pl. 5² Ø ▯ Cent. 12118
- Sophus Kunstmaler Ø-Farimagsg. 14B¹ Ø
- Eggert Repræsentant Struenseg. 18⁴ N
Sletø Chr. Fuldm. u. Magist. Jagtv. 157 D¹ L ▯ Tg. 1762
Sliben William Cand. polit. Redaktør V-Voldg. 103² V
- I Frøken Korsørg. 18² Ø
Sliberiet Godthaab ved Johanne Larsen Kjøbmagerg. 52 K ▯ By 6568
- Perfekt ved M Nielsen Syndergaardsg. 21 V ▯ By 5916v
Slibglas. Akts., Bülowsv. 42 V ▯ N 6608
Slipperskælderen v. A Bonde Kingosg. 9 V ▯ Eva 843y
Slips- & Skjortefabrik. H C Lorenzen's Eftf., Akts., Vesterg. 1 K ▯ By 1336y
Slipsen. Akts., Holmbladsg. 6 S ▯ Am. 879v
Slipsfabrikken Hemo, O Hemose Bentzonsv. 46 F ▯ Gh. 5195y
- Merk r ved N Rude-Jensen Gl Kongev. 167 V ▯ Eva 2520
Slomann Ida Enkefrue Sundvænget 46 Charlottl. ▯ Hell. 1566x
- 's JD Eftf. Gross. Fiolstr. 7 K ▯ Cent. 339 & 523 Postkonto 3515
- Erik Kontorchef Vesterbrog. 198⁴ V ▯ V 4205
- Bodil Frue Kunstmalerinde Bredg. 66² K ▯ Palæ 3218
- Vilhelm Museumsdir. R. Bredg 66² K ▯ Palæ 3218
- C D Professorinde Alhambrav. 1³ V ▯ V 769
Slor Benjamin Gross. (Karmel) Forhaabningsh. Allé 33² V ▯ V 9938
Slot M E Ingeniør Cand. polyt. Kirkebakken 8 Gjentofte ▯ Gjent. 1385
- E Pensionist DM. Sundholmsv. 79³ S ▯ Am 5017x
- A Beksgaard Skrædderm. Fiolstr. 23 K ▯ By 3305
Sloth Helga Broderihdl. Frederiksborgg. 29 K ▯ By 5010y Bp. Sortedamsdoss. 49D¹ Ø
- M Gross. Direktør Hattensens Allé 2² F ▯ Gh. 6698
- Henning Møbelhdl. Nørrebrog. 92 N ▯ N 5130 Bp. Søllerødg. 52⁸ L
- H Repræsentant Clarasv. 5⁸ Charlottl. ▯ Ordr. 3293y
- C Nps. Stabsserg. Sekretær DM. Valdemarsg. 18² V ▯ V 9030v
Slotskroens Kioskforr. v. E Olesen Vesterbrog. 204 V ▯ V 3003
Slotsvang J Bagerm. Jægersborgg. 51 L ▯ Tg. 3548x
Slott C Maskinmester Adelg. 16³ K
- C Mølhdl. Kompagnistr. 10 K ▯ By 4252
Slott-Møller Agnes Kunstmalerinde Dantes Pl. 33 V Bp. St. Annæ Pl. 22¹ K ▯ Palæ 1204
- Harald Kunstmaler R. V-Boulevard 44 V Bp. St. Annæ Pl. 22¹ K ▯ Palæ 1204
Slotte, Palæer o. l. se Emnelisten paa gule Blade foran i 2. Bind
Slundt L M Inkassator Langelandsv. 12¹ F
- A Tømrerm. Sofieg. 26² K ▯ Am. 5452y
Slyter Sofus H Maskining. Kaktusv. 47¹ K ▯ Am. 8403
Sløjdlærerskole, Dansk. Værnedamsv. 13B V ▯ V 4827 se Afd. V Real-Register
Sløjfen v. Sylvia Nielsen Kioskforr. Borups Allé 170 L ▯ Tg. 4494
Sløk
- Ingeborg Enke e. Postkontrolør Valby Langg. 47² Valby ▯ Vb. 1947
- Marie Enkefrue Amagerfælledv. 23⁸ S
- Th. Fuldm. Skjoldsg. 3⁴ Ø ▯ Ø 2705 y
- Sonja Kunstmalerinde Skjoldsg. 3⁴ Ø
- Esther Frøken Modehdl. Torveg. 15 K ▯ Am. 3407y Bp. Valby Langg. 47² Valby
- A Postmester Fortunv. Postkontoret Klpbg. ▯ Ordr. 833
Slørhuset ved Otto R Ambrosen Frederiksborgg. 22 K ▯ By 595y
Smaakjær A N Fabrikant (Fabrikken Eva) Tagensv. 112² L ▯ Tg. 3124
Smallegades Apotek Smalleg. 46 F ▯ Gh. 478
- Kød- & Flæskehalle ved Brødr. Rasmussen Smalleg. 42A F ▯ Gh. 1028
- Partivare Udsalg af Manufaktur ved O Jensen Smalleg. 29B F ▯ Gh. 1177v
Smed N K Jensen Landinsp. Fensmarkg. 43⁴ N ▯ N 3190
Smedberg C K fh. Fabrikbestyrer l. Strandv. 24 Hell.
- S Gross. l. Strandv. 24 Hell. ▯ Hell. 2234x
Smedegaard J C Gross. Edisonsv. 9³ V
- N Proprietær Mynstersv. 3¹ V ▯ Eva 1109x
- N P Snedkerm. Willemoesg. 40 Ø ▯ Ø 7638
Smedegaard Pedersen M Enke e. Gross. Bagerstr 7¹ V ▯ V 7348
Smedemestre i Jylland, Centralforeningen for, N-Voldg 30 K ▯ Cent. 2278
- i Østiiterne, Centralforeningen for, N-Voldg. 30 K ▯ Cent. 2278
Smedley-Hansen Mary Translatrice Hallandsg. 20⁵ S
Smidt [Se endv. Schmidt]
- C M Arkitekt Cand. phil. Lyngby Torv 7 Lyngby ▯ Lyngby 861
- Chr. Assist. u. Mag. Skinderg. 28⁴ K
- Karl J Direktør Carit Etlars V. 14³ V
- M V Ekspeditionssekr. Grundtvigsv. 15⁴ V ▯ Eva 1835
- Ida Enke e. Ekspeditionssekr. Viggo Rothes V. 14 Charlottl. ▯ Hell. 657
- Karl J Løndahl Forretningsf. Blegdamsv. 72 3³ Ø
- Elisabeth Frøken (Dræby & Co.) Arendalsg. 8³ Ø ▯ Ø 5739
- A K Frue Tordhjemsg. 10⁸ Ø ▯ Ø 1993v
- M Fuldm. i Byretten Cand. jur. Amagerbrog. 16² S ▯ Am. 3724v
- P Gross. Turesensg. 30⁸ K
- P R Gross. Agenturforr. Paa Bjerget 22² L ▯ Tg. 3799
- Otto Alex ps. Guide DM. Hylde Allé 68 Valby
- Kai F Ingeniør Dronninggaards Allé 11 Holte ▯ Holte 302
- Sigurd Kartoffelhdl. en gros Herlufsholmv. 67 Vanl. ▯ Damsø 1261
- Elisabeth Konferensraadinde Aurehøjv. 2 Hell.
- L S P Kontorchef f. Frdbg. Forsørgelsesv. R. Allég. 35³ F ▯ Gh. 963x
- M A Læge Lyngby Hovedg. 33¹ Lyngby ▯ Lyngby 376 (9-10, 4-5, Fred. kun 4-5)
- Børje Prokurist Raadhusv. 45 Charlottl. ▯ Ordr. 1172
- Vald. I Prokurist Cand. phil. Norsv. 4⁸ V ▯ V 2820x

Smidt Georg Restaurator Fælledv. Pass.2³ N ☎ N 4361u
- O Süberg Frue Sygeplejerske L I Brandes Allé 3² V ☎ N 1959
- H fh. Toldkontrolør Ingemannsv. 8⁴ V ☎ N 2773y

Smidt-Jensen P A Tandlæge Borups Allé 180¹ Brh. ☎ Tg. 3465

Smidt-Nielsen Hans Kommunelæge Blaagaardsg.59¹ N ☎ N 14 (1-2) Postkonto 4824

Smidth Philip Arkitekt Stormg. 20⁴ V ☎ Cent. 1915
- K Enkefrue Amaliev. 3 V ☎ V 4531
- Helga Haandarbejdslærerinde Svinget 22⁵ S ☎ Am. 6615
- Anton Ingeniør Lorentzensv. 6 Klpbg.
- Erik Ingeniør Cand. polyt. Svanevænget 3⁸ Sø ☎ Ryv. 3185
- **F L Smidth & Co., A/S.,** Ingeniører og Maskinfabrikanter Vesterg. 33 K ☎ Cent. 6098 Telegramadr. „Folasmidth" Kontortid 8¾—4¼
- Emilie Kjertmann Frue Kontorchef Frdbg. Allé 19 A² V
- T J J Pedaktør Frdbg. Allé 19 A² V
- Anna S Frue Tandlæge Taarbæk Strandv. 103 Kl b. ☎ Bell. 319

Smit F Enke e. Politimester I. Strandstr. 20⁴ K ☎ Palæ 1028x

Smith [Se endv. Schmidt]
- Karen Wiggers Adjunkt Cand. mag. Nyelandsv. 4⁹³ F ☎ Gh. 5397 x
- Kirstine Frøken Adjunkt Dr. phil. Tranegaardsv. 75¹ Hell. ☎ Hell. 4131
- Otto Afdelingschef Bianco Lunos Allé 1² V ☎ V 8540
- Gunnar Anlægsgartner Randersg. 74⁴ Ø
- Johs. A Antikvitetshdl. Raadhusstr. 6 K ☎ By 623u Bp. Strindbergsv. 21 Valby
- Julius Arkitekt R. Kochsv. 26 V ☎ V3617
- Agnes Frøken Assist. i Østift. Kreditf. Dalgas Boulevard 29² F
- K Dyrlund Bankfuldm. Svinget 14⁴ S ☎ Am. 4816x
- Kai Bogholder Torveg. 7³ K ☎ Am. 6235y
- Th. E C Dameskrædderinde Værnedamsv. 18² V
- Harald L Direktør Hauchsv. 13 V ☎ Eva 1993
- Winkel Direktør i Sparek. for Kbhvn. og Omegn R. DM. Østbaneg. 19¹ Ø ☎ Ø 1605
- & Nielsen Drengekonfektionshdl. Kjøbmagerg. 22 K ☎ Cent. 11194 & By 6294
- Henning Dispachørassist. Solgaarden 18⁸ Sø ☎ Ryv. 1123
- Elisabeth Enke e. Skovrider Kommunelærerinde Kathrinev. 22 Hell. ☎ Hell 1643x
- Holga Enke e. Overretsagf. Tordenskjoldsg. 19³ K ☎ By 3604
- Kirstine Enke e. Balletdanser Cort Adelers G. 5⁴ K ☎ By 135 v
- Maria Enkefrue Godthaabsv. 70¹ F
- Mary Enkefrue Godthaabsv. 4³ F ☎ Gh. 5110y
- Carl Fabrikant Nørrebrog. 34³ N ☎ N 3873x
- O J Fabrikant Gas- & Vandm Dannebrogsg. 24 V ☎ Cent. 13563 Bp. Toftegaards Pl. 2⁴ Valby ☎ Vb. 130
- Anna Frue N-Allé 17¹ N ☎ N 1634x
- Gerda Frue Peder Skrams G. 7⁴ K
- Inger Frue Kastelsv. 23² Ø ☎ Ø 5114
- Ingrid Frue N-Frihavnsg 17³ Ø ☎ Ø 1978x
- Karen Frue Solvænget 1⁸ Sø ☎ Ryv. 3784y
- A S E Frøken Svanholmsv. 5⁴ V
- E M Frøken Frdbg Allé 23¹ V ☎ V 8603
- Laura Frøken Porcelænshdl. (Carl Smith's Glas- & Porcelænshdl.) Svanholmsv. 5⁴ V ☎ V 693y
- Axel Fuldm. Løjtn. Svinget 18² S ☎ Am. 700
- 's Carl Glas- & Porcelænshdl. Vesterbrog. 68 V ☎ V29x
- E H Valdemar Gross. A D Jørgensens V. 18⁸ Vanl.
- Hugo Gross. N Fasanv. 32⁴ F ☎ Gh. 3159x
- Hugo & Co., Akts., Gross. Kaffe en gros Tordenskjoldsg. 25 K ☎ Cent. 13310 & 14604 Postkonto 4330
- Ivar Gross. Asgaardsv. 9 V ☎ Eva 182

Smith K Juby Gross. (Nielsen & Smith) Gardes Allé 7³ Hell. ☎ Hell 4221
- Olaf H. Akts., Gross Anker Heegaards G. 7 V ☎ Cent. 683, 15138 & 15140, Postkonto 4425
- S A Gross. Abildgaardsg. 19 Ø ☎ Ø 893v
- Aage Ingeniør Cand. polyt. Peder Skrams G. 7¹ K ☎ By 5646x
- Jens Ingeniør Alhambrav. 9 V ☎ Eva 720
- Jens & Søn Ingeniører Alhambrav. 9 V ☎ Eva 720
- Johs. Ingeniør Cand. polyt. Gl. Kjøge Landev. 326 Hvidovre Valby ☎ Hvidovre 263
- Otto Hedeborg Ingeniør Langesund 15¹ Sø ☎ Ryv. 2454y
- Poul Ingeniør Cand. polyt. Henrik Steffens V. 9⁸ V ☎ Eva 1525
- Helge Inspektør v. Tobakbeskatn. R. Danasv. (Vodroffspl.) 14⁸ V ☎ V 1895v
- V L Wassard Kaffehdl. Blaagaardsg. 17² N ☎ N 3397 y
- Otto Kapt. i Fodf. Nyelandsv. 69⁸ F ☎ Gh. 4922
- A C C fh. Kommunelærerinde Fredericiag. 6³ K
- Ellen Kommunelærerinde Aagade 134⁸ L
- H Kommunelærer Aagade 134⁸ L ☎ Gh. 3860y
- H S Kommunelærer Maglekildev. 18³ V ☎ V 3796
- I H Kommunelærerinde Maglekildev. 18³ V
- G Frøken Konditori Jagtv. 47 L ☎ Tg. 4790y
- A Frue Konfektionshdl. (Smith & Nielsen) Øregaards Allé 21 Hell.
- Maja Konfekturehdl. Amicisv. 25⁸ V ☎ V 5525x
- Emil fh. Kontorchef Ejgaardsv. 17⁸ Charlottl.
- Sofus Kontorchef Eggersv. 8 Hell. ☎ Gjent. 403
- Thomas C Kontorchef Jens Kofods G. 4² K ☎ Palæ 4973
- W J Lektor v. Translatørskolen Aagade 136³ L ☎ Gh. 6095
- N Lærerinde st. Kannikestr. 13⁸ K
- Carl Malerm. (Carl Andersen & Carl Smith) Rørholmsg. 16⁴ K ☎ Palæ 3987
- C E fh. Malerm Gammelmosev. 172 Lyngby
- **Smith, Mygind & Hüttemeier, Akts.,** Maskinfabr. & Jernstøberi Nørrebrog. 68 N ☎ Cent. 803. 804 & 805
- H. Murerm. Panterv. 2 Rødovre Valby ☎ Rødovre 163
- P N fh Musikdir. Kirsebær Allé 3 Holte
- Einar Møbelagentur Repræsentant N-Farimagsg. 33³ K ☎ Cent. 14047 & 14071
- Sigurd Overingeniør Dr. techn. Høstv. 1 Charlottl. ☎ Ordr. 716
- P A fh. Overlærer Samfunds Allé 21² F ☎ Gh. 4810
- V de Coninck Overretsagf. st. Kongensg. 47 K ☎ Cent. 6141 (10-4) Bp. N-Frihavnsg. 88³ Ø ☎ Ø 1957 x
- H P G Postassist. Allég. 37¹ F
- S C G Postkontrolør Degnemose Allé 83 Brh. ☎ Bella 813
- A fh. Postmester R. Toftegaards Pl. 2³ Valby ☎ Vb 2910v
- Knud Prokurist Falkoner Allé 60¹ F ☎ N 6938
- C Louis Repræsentant Kirsebær Allé 7 Holte ☎ Holte 667
- Henrik Repræsentant Sundholmsv. 5¹ S ☎ Am 1927
- C fh Restaurator Ingemannsv. 8⁸ V ☎ N 2773x
- M Statsaut. Revisor Raadhuspl. 45 V ☎ Cent. 1305 Bp. Ribisv. 5 Gjentofte ☎ Gjent. 140
- Rigmor Frøken Sekretær Dalgas Boulevard 29² F ☎ Gh. 3702x
- K Skibsmægler Havneg. 11 K ☎ Cent. 4953 Bp. Under Elmene 1¹ S ☎ Am. 1124
- Agnes Skolebestyrerinde Mariendalsv. 74³ F ☎ Gh. 6762
- Harald Skolebestyrer Katholmv. 8 Vanl. ☎ Damsø 689

Smith Marie Skolebestyrerinde st. Kannikestr. 13⁸ K (1-2)
- O J Smedem. Gas- & Vandm. Dannebrogsg. 24 V ☎ Cent. 13563 Bp. Toftegaards Pl. 2³ Valby
- Robert Snedkerm. Godthaabsv. 430 Vanl. ☎ Damsø 608
- Emilie fh. Solodanserinde Cort Adelers G. 5⁴ K
- Asbjørn Tandlæge Østerbrog. 86¹ Ø ☎ Ø 7917
- Kirstine Frue Tandlæge Allég. 37¹ F ☎ Gh 6464
- Axel Trafikkontrolør v. Statsb. Translatør Enghave Pl. 13¹ V ☎ V 9217 x
- Carl Translatør Kronprinsesse Sofies V. 19¹ F ☎ Gh. 3631v
- A F fh. Tømrerm. Husejer Gammelmosev. 172 Lyngby
- Chr. Urtekr. Fredensg. 10 N ☎ N3854
- A K Viktualiehdlske Rantzausg. 42¹ N
- M N Værkmester Valby Langg. 187⁸ Valby ☎ Vb. 2826x

Smith-Petersen Esther Adjunkt Forchhammersv. 23⁸ V
- A Enkepastorinde Øverødv. 22 Holte ☎ Holte 226
- Knud Gross. Maglekildev. 4⁰ V ☎ Eva 526

Smith-Rasmussen Chr. Gross. Hvedev. 10 Brh. ☎ Bella 203

Smitt [Se endv. Schmidt]
- Anna Enke e. Ingeniør Holmegaardsv. 2¹ Charlottl. ☎ Ordr. 2069
- A Wagner Gross. (Hilligsøe, Koedt & Co.) Wernersv. 11 Charlottl. ☎ Ordr. 1076
- E Kommunelærer Slagelseg 14⁴ Ø ☎ Ø 4628x
- H Kommunelærer Valbirkv. 13 Hell. ☎ Hell. 2713
- Asbjørn Overretssagf. Ved Stranden 20 K ☎ Cent. 13398, 11888 & 1995 Bp. Viggo Rothes V. 47 Charlottl. ☎ Hell. 966

Smyrna Manufakturforr. ved Georg Jørgensen Smyrnav. 14 S ☎ Am. 2884

Smyth Henry Fuldm. Kongeledet 1 Charlottl. ☎ Ordr. 1238

Smør- & Kaffeforr. Ajac, Akts., Strandboulevarden 166 Ø ☎ Ryv. 1691v
- & Kaffeforr. Dux, Akts., Holmbladsg. 82 S ☎ Am. 6163x
- & Kaffeforr. Isla Halldansg 8 S ☎ Am. 2368
- & Kaffeforr. Mita, Akts., Taasingeg. 49 Sø ☎ Ryv. 3461
- & Kaffeforr. Nofa v. W Nielsen N-Fasanv. 43 F ☎ Gh. 6269
- & Kaffeforr. Thor, Akts., Sjællandsg. 7 N ☎ N 5610
- & Kaffe-Huset Palmyra, Akts., Slagelseg. 6 Ø ☎ Ø 7336
- og Margarine-Komp., Akts., Larsbjørnsstr. 18 K ☎ By 3366
- **Trifolium's Smør- & Ostelager en gros** Kristiansg. Kongens Bryghus K ☎ Cent. 13170 (3 Ledn.) Se Fag-Reg. u. Oste en gros og u. Smør en gros
- & Æg-Kompagniet ved Chr. Christensen & A Larsen Fredericiag. 30 K ☎ Cent. 1987

Smørekspørtforening, Danske Mejeriers Andels- se danske Mejeriers

Smørforretningen Alhambra, Akts., Dybbølsg. 52 V ☎ V 100
- Balder, Akts., Gl. Kongev. 121 V ☎ Cent. 6445
- Borupshus, Simon Laursen Jagtv. 13 L ☎ Tg. 1732
- Favorit, Akts., Howitzv. 11, 13 F ☎ Cent. 3210 & 3285
- Ficaria, Akts., Nørrebrog. 56 N ☎ Cent. 4655 & 1455
- Glenten, Akts., Abel Cathrines G. 6 V ☎ Eva 316
- Godtland ved Karen Jensen & Ingemann Pedersen Istedg. 121 V ☎ V 105u
- Haga v. Sørensen & Co. Vesterbrog. 91 V ☎ Cent. 1254
- Minova, Akts., Melchiors Pl. 3⁸ Ø ☎ Cent. 12130
- Randers, Akts., Dronn. Tværg. 22 K ☎ Palæ 1822x

Smørforretningen Sana ved C Wolthers Nørrebrog. 215 L ▯ Tg. 1267
Smørforsyningen Flora, Akts., Vesterbrog. 106A V ▯ V 191
- Mejeriet Nutiden ved A Nørgaard Ny Carlsberg V. 23 V ▯ Cent. 11074
- Phønix, Akts., Vodroffsv. 24A V ▯ Eva 318
- Ponto, Akts., N-Fasanv. 13 F ▯ Gh. 4897
- Rosen ved M Herm. Nielsen N-Frihavnsg. 43 Ø ▯ Ø 775
- [Smørhandlere se Afd. VII Fag-Register]

Smørrebrødsbørsen ved Otto Brenner Grønneg. 12 K ▯ By 3088
Smørrebrødsforretningen Activ v. Albrecht Johansen Vesterg. 21 K ▯ By 6790
- Avanti v. Henry Sønderup Nørreg. 38 K ▯ Cent. 13784
- Favoriten Vesterbrog. 6 V ▯ Cent. 8254 Gothersg. 32 K ▯ By 8154 Kompagnistr. 11 K ▯ By 161y Kontor og Lager Vesterbrog. 6 V ▯ Cent. 8270

Smørrebrødskælderen v. E Riis Kjøbmagerg. 13 K ▯ By 1074x
Smør-Tidende, Red. Chr. Søe Frederiksg. 8 K ▯ Cent. 4766
Snebang J M Gartner Vangedev. 214 Søborg ▯ Sø . 639
Snedker Bernhard Billedskærer Tegner Skinderg. 22 K ▯ By 5655x Bp. Holsteinsg. 60¹ Ø ▯ Ø 4521v
- Henry Kontorchef Willemoesg. 74ˢ Ø ▯ Ø 2759v
- J J Skibsfører Tuborgv. 140 Hell. ▯ Hell. 3127

Snedkeriet Dana, Akts., Maskinsnedkeri Sprogøv. 1 F ▯ Gh. 3288x
Snedkerlaug, Kbhvns Adr. Grønneg. 41 K ▯ Cent. 3 01 (9-5) se Afd. V Real-Register
Snedkermestrenes Træ- & Finérskæreri, Akts., Nørrebrog. 157 L ▯ Cent. 978 Postkonto 20478
Sneholt Alf. Konditor Strandv. 185 Hell. ▯ Hell. 385
Snertinge Ove Gross. Nakskovv. 11 Valby ▯ Vb. 1181 Bp. Gaasebæksv. 16³ Valby ▯ Vb. 2989x
Sneum A Kommunelærer MF. Postadr. Rigsdagen K
Snoer Johan Glarm. Frederikssundsv. 51 L ▯ Tg. 335
Snog-Christensen S K Gymnastikdir. Ingeniør Cand. polyt. Langelandsv. 30 F
- J E Ingeniør Vodroffsv. 56 Hh.³ V ▯ N 1202

Snog Kjær Johs. Ingeniør Cand. polyt. Junggreensv. 6 Vanl. ▯ Damsø 1871
Snorrason E fh. Kontorchef Amagerbrog. 69² S ▯ Am. 156x
Snowman A W Skibsreder Bredg. 25A K ▯ Cent. 13697 Bp. Ryvangs Allé 26 St ▯ Ryv. 1728
Social-Demokraten, N-Farimagsg. 49 K Red. ▯ Cent. 13! 5
Socialdemokratiets Forlag Fremad, Akts., Frederiksborgg. 33 K ▯ Cent. 7106, 10406 & 10407
Socialdemokratisk Forbund Kontor Rosenørns Allé 12 V ▯ Cent. 8007 & 8008 Stats ▯ 407 (10-5) se Afd. V Real-Register
Socialdemokratiske Provinspresses Annoncebureau, Den, N-Farimagsg. 45 K ▯ Cent. 5243 & 6943
- Provinspresses Korrespondancebureau, Den, N-Farimagsg. 45 K ▯ Cent. 6443 & 6943

Sociale Sekretariat, Kong. Nyt. 3³ K ▯ By 942y se Afd. V Real-Register u. Forening for social Oplysning
Socialministeriet Slotsholmsg. 6 K ▯ Cent. 2517 se Afdeling V Real-Register
Sodafabrikkerne, Akts., Lyngbyv. 11—13 St ▯ Cent. 8612 Stats ▯ 555 Telegramadr. „Oliemøllen"
Sode J F E Apoteker Amager Landev. 37 Kastrup ▯ Kastrup 617
- Chr. Fuldm. Amalie Skrams Allé 21 Valby ▯ Vb. 1287
- Heinrich Materialist (Gl. Kongevejs Materialhdl.) Alleg. 24B³ F ▯ Eva 874x
- Ch. Frøken Tegnelærerinde Stockholmsg. 3³ Ø

Sodemann L C F Apoteker Gersonsv. 23 Hell. ▯ Hell. 4176
- F Ingeniør Cand. polyt. Moltkesv. 8 F ▯ Gh. 480
- Franz Ingeniør Cand. polyt. Callisensv. 36 Hell. ▯ Hell. 3413
- Louise Translatrice Carit Etlars V. 10ˢ V ▯ Eva 300
- Aage Urmager Strandv. 169 Hell. ▯ Hell. 1169 Bp. Rosav. 3² Klpbg.

Soelberg S H Assist. Norgesg. 52² S ▯ Am. 1465
- Oliver Bankkasserer Carl Plougs V. 8¹ V ▯ Eva 2021
- Ove Direktør Ø-Søgade 108² Ø ▯ Ø 1814
- Elida Enke e. Gross. St. Markus Pl. 8ˢ V ▯ N 1620
- Vilhelmine Enke e. Protokolfabr. N-Fasanv. 128⁴ F
- William Fabrikant (Soelberg's Protokolfabrik) St. Knuds V. 11³ V ▯ V 6911x
- F fh. Forretningsf. Rymarksv. 12ˢ Hell. ▯ Hell. 2186
- Marie Frøken Gustav Adolfs G. 3¹ Ø ▯ Ø 5600
- Knud Kaffehdl. Willemoesg. 24ˢ Ø ▯ Ø 8819
- A D Musiklærerinde Turesensg. 14⁴ K
- 's Protokolfabrik Amagert. 10B K ▯ By 2216
- K Restaurator Tullinsg. 24 V ▯ Eva 2454
- Rigmor Neumann Skuespillerinde St. Knuds V. 11³ V

Soele Holger Ekspeditionssekr. i Finansm. Cand. polit. Østbaneg. 15¹ Ø ▯ Ø 1919
- Hulda Enke e. Fabrikdirektør Jagtv. 220ᵉ St
- Chr. Rentier Vesterbrog. 41³ V ▯ V 7209

Soetmann Kirstine Frøken Cand. phil. Sagasv. 10ˢ V ▯ V 5791v
- Marianjohanne Enke e. Boghdl. Kochsv. 13² V ▯ V 7657
- Julie Lærerinde Forchhammersv. 25¹ V ▯ V 5298v

Soffen S Frue Journalist Kærmindev. 26 Gjentofte ▯ Gjent. 1535
Sogn A Melhdl. Gl. Kongev. 87 V ▯ Eva 2102 Bp. Holbergsg 7¹ K
Sognefogeder i Kbhvns Nabokommuner, se Afd V Real-Register
Sohl Paul Bankassist. Dalgas Boulevard 1³ F
Sohn J C Hørkr. Bentzonsv 50Bˢ F ▯ Gh. 172x
Soigneringsanstalten Adam, Akts., Brolæggerstr. 9 K ▯ Cent. 3246
- Apollos, Akts., Reventlowsg. 4 & 6 V ▯ Cent. 12013
- Fix R C Friberg Nørrebrog. 148 L ▯ Tg. 630 & Cent. 11465

Soignerings Centralen Aktiv ved S Jærlyng Rosenborgg 5 K ▯ By 6254
Soigneringsforr. Alf, Th. Thoresen Bangertsg. 7A³ N ▯ N 890y
- City ved M Kjeldskov Gl. Mønt 2 K ▯ Cent. 8842 (8-5)
- Ekspres ved Carl Andersen Hornbækg. 11 L ▯ Gh. 200
- Fremad v. F & E Erland „Ullerupg. 9 V ▯ V 380x

Sojakagefabrik, Dansk, Akts., Islands Brygge 24 S ▯ Cent. 5900 Telegramadr. „Sojakage" Postgiro Konto Nr. 384
Solano, Akts., H C Ørsteds V. 32 V ▯ V 3347
Solbakken ved P Sørensen & Søn Blomsterhdl. Falkoner Allé 84 F ▯ Cent. 11084
Solbjerg Blomsterbod v. G Andersen Howitzv. 75 F ▯ Gh. 7513
- Kirke, Præster, Kordegnekontor m. m. se Afd. V Real-Register
- **Solbjerg Mejeri, Akts.,** Solbjergv. F Grundlagt 1878 ▯ Cent. 2712 (5 Ledninger) Bestillinger modtages ved Københavns Mælkeforsynings Vognel samt i Frdbg. Allé 4 V ▯ Cent. 2794 og Holbergsgade 19 K ▯ Cent. 1534

Solborg H P K Blikkenslagerm. Gas- & Vandm. Stefansg. 5 L ▯ Tg. 504y
- Arvid Guldsmed Vesterbrog. 206 V ▯ V 1279x Bp. Valby Langg. 248² Valby

Soldaterforening, 3. Regiments N-Søgade 23B⁴ K ▯ Palæ 3661x se iøvrigt Real-Registret u. Soldaterforeninger
Soldath's Wald. Annoncebureau N-Voldg. 23 K ▯ Cent. 4490
- M Frue Kleinsg. 2⁵ V ▯ N 6755
- **Chr. C Soldath's Eftf.** Indeh. G Spellerberg & Søn Hørkr. Højbro Pl. 2 K ▯ Cent. 1422 Telegramadr. „Spellerbergfisk"
- M Murerm. Andebakkesti 4ˢ F ▯ Gh. 1268x
- H Skomagerm. Andebakkesti 4 F

Soldenfeldt Preben Cand. jur. Havneg. 53 K ▯ By 6353
- K Fuldm. i Finm. St. Jakobs G. 18² Ø ▯ Ø 2629

Soldin's Stiftelse Skinderg. 34 K se Afd. V Real-Register
Sole-Huse, Akts., Vesterg. 2 K
Solem Dagny Enkefrue Dronn. Olgas V. 2A⁴ F ▯ Gh. 1270v
- Gustav Fuldm. u. Magist. Middelfartg. 4¹ Ø ▯ Ø 3221y
- Sv. Litogr. & Bogtr. (Vilh. Søborg's Eftf.) Bülowsv. 40⁴ V ▯ N 2344

Solfeldt Johan Snedkerm. Gl. Kongev. 11 V ▯ V 7496 Bp. Frdbg. Allé 21A² V ▯ V 5796v
Solholt Ella Frue Urtekr. Roseng. 10 K ▯ Palæ 1470y
Solhusets Kolonialvare- & Materialhdl. ved Zobel Amager Boulevard 132 S ▯ Am. 1893
Solinger Staalvare-Industri, M Schæbel Søllerødg. 40 L ▯ Tg. 4496
Solist-Forbund, Dansk, Formand kgl. Kammersanger Peter Cornelius Snekkersten ▯ Snekkersten 27
Se iøvrigt Real-Registret Side 2153
Solkær E Fuldm. Nørrebrog. 8ˢ N ▯ N 6946
Solmer Thyra Frøken Skolebestyrerinde Fredens Pl. 1 Charlottl. ▯ Ordr. 2151
Solov O Læge Tordenskjoldsg. 14² K ▯ By 6417 (1-2 og e. Aft.)
Solovej M Skomagerm. Dronn. Tværg. 29 K ▯ Palæ 738y og Nørrebrog. 63 N ▯ N 1809v
- I Skrædderm. Valdemarsg. 2ˢ V ▯ V 5304x

Solsorten v. Ebba Pohlmann Kaffeforr. Godthaabsv. 132 F ▯ Gh. 7536
Solten Marie Frøken Ø-Farimagsg. 91² Ø ▯ Ø 1670y
- S Frøken fh. Mellemskolelærerinde Gardes Allé 5¹ Hell. ▯ Hell. 513y

Soltoft Viggo Politibetj Sogneraadsmedl. Nybølv. 6 Rødovre Valby
Solty N Guldsmed Nørrebrog. 223 L
Sommer K A Assist. Skjulhøj Allé 25¹ Vanl.
- Edvard Cigarhdl. Paludan Müllers V. 9ˢ V ▯ V 4503
- Erik Disponent P G Ramms Allé 23² F ▯ Gh. 7073
- L Enkepastorinde Høyrups Allé 28 Hell.
- M C Enkefrue St. Jakobs G. 5ˢ Ø ▯ Ø 3757x
- Jean Forretningsf. Bernhard Bangs Allé 20² F ▯ Gh. 7450
- Margrethe Frue N-Farimagsg. 19⁴ K ▯ By 2711x
- Helge Fuldm. Cand. polit. L E Bruuns V. 39 Charlottl. ▯ Ordr. 3253
- A P Gross. Sundv. 6⁴ Hell.
- Hans Gross. Ny Kongensg. 21 V ▯ Cent. 9618 & 9619 Bp. Skovalléen 75-83 Bagsværd ▯ Bagsværd 113
- Vald. Gross. Nyvej 3¹ V ▯ V 5960x
- Nicolette Kommunelærerinde Smalleg. 36B³ F ▯ Gh. 1336y
- F C V Kontorchef i Kreditf. f. industr. Ejend. Amagerbrog. 24¹ S ▯ Am. 1061v
- J E V fh. Kontrolchef R. Kirkev. 4 Klpbg. ▯ Bell. 277
- Andrea Modehdl. N-Fasanv. 132B F ▯ Gh. 4561
- Axel Overkelner Grundtvigsv. 39² V ▯ V 7609
- A Possementmager (F Edv. Sommer & Søn) Holbergsg. 17¹ K ▯ By 796y
- **F Edv. Sommer & Søn** Possementmagere Gothersg. 27 K ▯ By 6071 Postkonto 22934
- Poul Possementmagerm. (F Edv. Sommer & Søn) Tordenskjoldsg. 27⁴ K ▯ By 106x
- A Prokurist Strandv. 84² Hell. ▯ Hell. 819u

Sommer Christiane Provstinde Reberbaneg. 16² [S] Am. 3633x
- Chr. Præst Højdevangs Allé 13 [S] Am. 1515
- Aage Repræsentant Strandboulevarden 133⁴ [Ø]
- V Repræsentant Gasværksv. 31² [V] V3555
- E Snedkerm. Eivindsv. 47 Charlottl. Ordr. 816x
- Chr. fh. Tømrerm. Læssøesg. 4⁴ [N] N 2426v
- E Underdirektør St. Jakobs G. 14⁴ [Ø] Ø 1427u
- Jørgen Viceinsp. R. Sorøg. 6¹ [Ø] Ø 4765v
- Alvin Vognmand Brigadev. 20¹ [S] Cent. 10662

Sommer-Andersen H B Sekretær Cand. jur. Sortedamsdoss. 45² [N]

Sommer-Nielsen E F Gross. Isenkramvarer Classensg. 3 B² [Ø] Ø 373y
- O Lagerchef C F Richs V. 101 C³ [F] Gh. 5371v

Sommerfeldt N B Direktør Ingeniørkapt. R Dantes Pl. 33ᵇᵉ [V] By 4010
- A F Oberstinde Brøndsteds Allé 2³ [V] V 1882v
- Eva Organist Attemose V. Sommerlyst Holte Nærum 149
- N B Salgschef Aaboulevard 86² [N] N 3176x

Sommerhøj C J Fiskehdl. Baldersg. 47ˢ [L] Tg. 4064

Sommermark Ludv. Malerm. Søren Norbys Allé 1 [S] Am. 193
- Marius Malerm. Islandsg. 38 [S] Am. 3956x
- Leon Manufakturhdl. Aarhusg. 13 [Ø] Ø 4155y Bp. Søren Norbys Allé 1 [S]
- P Restaurator st. Regneg. 19ˢ [K] Cent. 13394

Sommers A Frøken Plastikundervisning Bredg. 71⁴ [K]

Sommerset R V Prokurist Godthaabsv. 116¹ [F] Gh. 7304
- A Repræsentant P G Ramms Allé 66³ [F] Gh. 5599u

Sonberg A Klkollektrice Vesterfælledv. 49¹ [V]

Sondershausen H Overassist. Solgaarden 10ˢ [Sø]

Sondrup Just Nielsen Billedhugger Lyngby Hovedg. 84 Lyngby Lyngby 518

Sonessen
- **Wilh. Sonesson & Co., Akts.**, Maskinforr. Kristiansg. 22 [K] V-Voldg. 133 [V] Cent. 8363 (5 Lin.) Postkonto 3202 Telegramadr. „Sonessons"

Sonne [Se endv. Sanne]
- P A Bestyrer Øresundsv. 1³ [S]
- F Blikkenslagerm. Gas- & Vandm. Ravnsborgg. 21 [N] Cent. 11184 Bp. Katholmv. 3 Vanl. Damsø 739
- Erik Cand. mag. Amalie Skrams Allé 26 Valby Vb. 17
- P Berg Cigarhdl. Nørrebrog. 185 [L] Cent. 10754 Bp. Rakelsv. 1³ Hell.
- E C Dampskibsf. Vigerslevv. 321 Valby Vb. 2017
- A Enkefrue S-Boulevard 92ˢ [V]
- Mathilde Enkefrue Livjægerg. 12⁴ [Ø] Ø 800
- Georg Fabrikant Bjelkes Allé 40 [L]
- Chr. Forpagter K. FM. Dronn. Louises V. 4 Charlottl. Hell. 835
- O E Fuldm. i Finm. Cand. jur. Strandboulevarden 42⁵ [Ø] Ø 8241
- Henry Gross. Trestjerneg. 2¹ [S] Am. 7558
- Kai O Gross. C F Richs V. 64¹ [F] Gh 6994
- Robert Gross. Kartoffelhdl. Brogade 11 [K] Bp. Krsthvns Voldg. 1³ [K] Am. 5095v
- Sigurd Gross. (Henriksen & Sonne) Rygaards Allé 8² Hell. Hell. 1427
- T Gross. R. Asmussens Allé 5ˢ [V] V 4421
- Th. Arboe Hdlsrejsende Blegdamsv. 72Bˢ [Ø]
- Knud Ingeniør Vedbæk
- Edvard Kapt. R. Willemoesg. 4⁴ [Ø] Ø 1011v
- Astrid Korrespondent Jacob Erlandsens G. 10⁴ [Ø] Ø 2197v
- H Købmand Bispebjergv. 72ˢ [L]
- Christine Frøken Laboratorieassist. Strandv. 110 D⁴ Hell. Hell. 753 y
- Axel Lagerchef Henrik Ibsens V. 15² [V] V 9327y

Sonne Gustav Lærer Genforeningspl. 8¹ Brh. Gh. 7781
- E Arboe Manufakturhdl. (Dansk Kjole-Klædehus, Valby) Ole Borchs V. 21 Valby
- Edv. Musiker Hillerødg. 174ˢ Brh. Gh. 6718
- Harding Oberstløjtn. i Art. Kmjkr. R. DM. Livjægerg. 44² [Ø] Cent. 16103
- Carl Prof. v. Univ. Overlæge v. Rigshosp. Dr. med. Fred d. 5. V. 1 [Ø] Cent. 7340 (Mand., Onsd. & Fred. 12½-1½)
- H P Redaktør Journalist Ved Klosteret 5³ [Sø] Ryv. 2264
- Einer Repræsentant Baadsmandsstr. 9² [K]
- P V Skibsfører Rygaards Allé 8² Hell. Hell. 1427
- Petrine Skuespillerinde Pile Allé 49² [F] V 1227y
- A J Snedkerm. Søborghus Allé 28 Søborg Søb. 967
- F M Tandlæge Nørrebrog. 168 [L] Tg. 2718 Bp. Strandv. 3¹ [Sø]

Sonne-Hansen H Arkitekt Blegdamsv. 114⁴ [Ø] Ø 2121y
- A Gross. (Alfred Svensson & Co.) Mariev. 16 Hell. Hell. 3191

Sonne-Schmidt A Gross. Raadhuspl. 4 [V] Cent. 1677 Bp. Maltegaardsv. 2 Gjentofte Gjent. 333
- O Gross. Istedg. 4³ [V] V 3720 (12-3)

Sonnemann Emil Revisor Frølichsv. 29 Charlottl. Ordr. 2236

Sonnergaard Axel Gross. (Dansk Trafik Reklame) Præstegaards Allé 51 Brh. Bella 499
- Otto Repræsentant Præstegaards Allé 51 Brh. Bella 499

Sonnichsen J A fh. Dampskibsf. H P Ørums G. 10 [Sø] Ryv. 110 y

Sonning C I Forfatter Redaktør Lykkesh. Allé 2C² [V] V 2476v

Sonntag Axel Fotograf Stevnsg. 43 [N] Bp. Baggesensg. 9⁵ [N] N 542v

Sonofon ved Prytz & Berthelsen Lyngbyv. 328 Gjentofte Gjent. 1178 & Gjent. 1179

Sopp Olga Enkefrue Torveg. 62⁴ [K]

Sort C M J Snedkerm. Præstog. 18ˢ [Ø]

Sorte Hest Apotek Vesterbrog. 124 [V] Cent. 3175
- v. V Elster Kaffeforr. Vesterbrog. 148 [V] V 4416
- v. Peter Petersen Mejeri Vesterbrog. 148 [V] V 455y

Sorterup Åge Bibliotekar Cand. theol. Grundtvigsv. 3³ [V] V 2031 y
- Harald Cand. jur. Peter Bangs V. 93¹ Vanl.
- V S Kommunelærer Cand. phil. Colbjørnsensg. 3² [V]
- J Frøken Lærerinde Jakob Dannefærds V. 7⁴ [V] N 4639v
- Jørgen Prokurist Hvidkildev. 14ˢ Brh. Gh 2850

Sortsø N G Postassist. Forhaabningsh. Allé 37ˢ [V] V 8774

Sorø Liste-&Stolefabriks Oplag st. Regneg. 26 [K] Cent. 5855

Sovevognsselskabets Rejsebureau Wagons-Lits/Cook Vesterbrog. 1 Industribygn. [V] Cent. 147, 168, 169 & 547

Soya C E Forfatter Cand. phil. Ryvej 30 Holte hemmeligt Nr.

Soya-Jensen E C J Kapt. i Fodf. Furesøvej 72 Holte Frederiksdal 36

Spager Ingeborg Frue Skoleinspektør Nørre Allé 7 [N] N 2307

Spahr Olga Frue Militærøkonoma N-Søgade 13A³ [K] By 976x

Spang F fh. Kasserer i Finm. N J Fjords Allé 10¹ [V] N 1109x
- Claudia Kommunelærerinde Tirsbækv. 13² [F] Vanl.

Spang-Hansen Ove Isenkr Rantzausg. 64ˢ [N] Cent. 10152 Bp. N J Fjords Allé 14⁴ [V] N 1927y

Spang-Hanssen T Byretsdommer R. St. Thomas Allé 2³ [V] V 8666
- E Kontorchef Cand. mag. Ny Kongensg. 20² [V] Palæ 3896

Spange Ingrid Enkefrue Ingerslevsg. 108³ [V]
- M Frue Østerbrog. 144¹ [Ø] Ø 723u
- J C Ingeniør Cand. polyt. (Ludvigsen & Hermann) Jagtv. 195³ [Sø] Ryv. 311x
- Will. Vinhdl. Gl Kongev. 91 Hh.ˢ [V]

Spangenberg H C Mansfeld-Büllner Boghdl. Forfatter Engdraget 70¹ Valby
- J P Cand. polyt. Raadgivende Ingeniør Raadhuspl. 77 [V] Cent. 8025 Bp. Strandv. 334 A Klpbg. Ordr. 2162
- O A Forretningsf. Halls Allé 12¹ [V]
- C F Ingeniør Havneingeniør Cand. polyt. Strandboulevarden 105³ [Ø] Ø 4710y
- C F fh. Kordegn FM. Callisensensv. 37 Hell.
- J Overassist. i Sparek. Sommerv. 6ˢ Charlottl. Ordr. 3202
- A Hostrup Sekretær Translatør Hellerupv. 4² Hell. Hell. 586y
- **A M Spangenberg's Eftf.** Skrædderm. Kjøbmagerg. 41 [K] By 1795
- Ragna Sæbehdl. Kingosg. 15 [V] V 1275y

Spanget N C S Trafikkontrolør v. Statsb. Harsdorffsv. 7² [V]

Spanggaard K Cand. mag. Amagerbrog. 7³ [S] Am. 6684y
- Signe Tandlæge Amagerbrog. 7³ [S] Am. 6684y

Spangholm Chr. Tønnesen Forvalter Ølundsg. 10⁴ [L] Tg. 2180v
- Erik Repræsentant Bergthorasg. 22ˢ [S]

Spangsberg Chr. Gross. Lyngbyv. 216 Hell. Hell. 3066

Spangsbo Louise Frue Jakob Dannefærds V. 2⁴ [V] N 3160y
- N Revisor Rosenørns Allé 32 [V] N 2709

Spangsfeldt Ingeborg Skuespillerinde Vesselsg. 22² [N] N 7875

Spannjerske Legater Kontor: Chr. d. 9. G. 2 [K] Cent. 14598 se Afd. V Real-Register

Spannov P E Ingeniør Struenseg. 20¹ [N]

Sparto H L Vognmand Admiralg. 21 [K] By 4256

Spardahl Georg Redaktør Forfatter Tegner Istedg. 91³ [V]

Sparehoxen ved Johs. Hansen & Wilken Amagert. 24 [K] Cent. 5106 & 5006

Sparekalenderen ved H Jepsen & Kai Nielsen Holm. Kan. 16 [K] Cent. 9, 11111 & 11486 Postkonto 23333 Telegramadr. „Kanico"

Sparekassen
- **Sparekassen for Kbhvn. og Omegn** Niels Hemmingsens G. 24 [K] Postgiro Konti Nr. 472 og Forvaltningsafdelingen Nr. 41 Hovedkontoret Cent. 1542 Se iøvrigt Real-Registret
- for Lyngby og Omegn Lyngby Hovedg. 17 Lyngby Lyngby 219

Sparemærke Kasse Dansk Akts. Kontor: N-Voldg. 25 [K] se Afd. V Real-Register

Spare-Uret, Dansk Spare-Selskab N-Voldg. 3 [K] Cent. 9380, 10263 & 10264 Postgiro Konto Nr. 881 Telegramadr. „Spareuhret"

Sparholt O Blikkenslager Gas- & Vandm. Rørholmsg. 7 [K] Bp. Asminderødg. 17⁴ [L] Tg. 4647

Sparlund Ove Købmand Stokrosev. 2ˢ [S]

Sparre Chr. Fragtmand Maglegaards Allé 14 Søborg Søb. 157
- H Konservator Søllerødv. 25 Holte
- H Frue Manufakturhdl. Hallandsg. 18ˢ [S]
- H N Mekaniker Poppel Allé 4 Hvidovre Valby Hvidovre 182

Sparre-Ulrich G Ingeniør Bülowsv. 7 B¹ [V]

Sparresø C Revisor Peter Bangs V. 57¹ [F] Gh. 4466

Sparrevohn Uffe R Gross. Gl. M[illegible] 12 [K] By 1717y

Sparring Sigrid Frue Koldingg. 33³ [Ø] Ø 4098x

Sparring-Petersen G Præst Kapellan v. Enghave Kirke Ingerslevsg. 200¹ [V] V 3545

Sparrwardt Louise Enkefrue Ny Vesterg. 7ˢ [K] By 2277x

Sparrø K Fuldm. Worsaaesv. 3³ [V] N 6710

Sparta v. P Pedersen Skotøjsforr. Godthaabsv. 64 [F] Gh. 869x

Spaus Mikael Præst Ordruphøjv. Katholsk Præstegaard Charlottl. ▯ Ordr. 422
Specht Martin Gross. Vennemindev. 8[S] Sø ▯ Ryv. 1212y
- Joh. A Inspektør Amicisv. 1[S] V
- S fh. Overbetj. DM. Aalekistev. 37 Vanl.
- W J T Prokurist Bagerstr. 3[4] V
- A Skræderm. Skydebaneg. 10A V ▯ V 6162x
- H Slagterm. Lillegrund 4[S] S
- Ernst Urtekr. Gross. V-Voldg. 90 V ▯ Cent. 3146 & 3147 Bp. Puggaardsg. 10[3] V ▯ By 412y
Special Trykkeriet v. K Hansen Vesterbrog. 99 V ▯ Eva 923
Specialbogtrykkeriet ved Sofus Petersen st. Kongensg. 31 K ▯ Palæ 3715 & Palæ 3807
Specialforr. Royal v. Chr. Bølling Paalægsforr. st. Kongensg. 77 K ▯ Palæ 3877
- Sana ved V Schnakenburg Skinderg. 27 K ▯ Cent. 5650 Postkonto 3901
- Sana ved C C Hansen Smalleg. 15 F ▯ Gh. 4290 Postkonto 4423
Specialkøkkenet v. C M Christensen Dinér transportable st. Strandstr. 14 K ▯ Cent. 4710
Specialværkstedet Auto ved G Petersen & Co. Rolighedsv. 8 V ▯ Cent. 13524 & 11224
Spedition- & Klarerer-Centralen ved Vilh. & Villy Christensen Cort Adelers G. 10 K ▯ By 4624
- & Transportfirmaet Abdon ved William Hansen Odenseg. 7 Ø ▯ Ø 6979 & Ø 6037
- & Transportfirmaet Allegro ved L Gatzwiller Ny Østerg. 26 K ▯ Cent. 10080 & By 4606
Speditionscentralen v. F Christensen & A Frøkjær Andersen V-Voldg. 125 V ▯ Palæ 3315
Speditionsforretningen Service, Veseltoft & Co. V-Voldg. 14 V ▯ Cent. 3616 Postkonto 25525
Speditionskompagniet ved C Munch Peder Skramsg. 19 K ▯ Cent. 12933
Speditionsselskabet Øresund Havneg. 49 K ▯ Cent. 7790 & 63
Speerschneider C I H Kapt. Statsmeteorolog R. DM. MfDR. Hambros Allé 4 Hell. ▯ Hell. 671
Spehr Hans Fabrikant (Brinch & Spehr) Bjerregaards Sidev. 3 Valby ▯ Vb. 185
Speich A F fh. Kommunelærer DM. Overg. o V. 84[2] K ▯ Am. 5841y
- J F Kommunelærer Kunstmaler Enghavev 62[3] V ▯ V 2853y
Spejder Munderings Magasinet, Akts., Skinderg. 27 K ▯ Cent. 10909 Postkonto 3190
Spejdermagasinet ved Carl Lønberg Gothersg. 115 K ▯ Cent. 9115 & 14653
Spellerberg G Fiskeeksportør Gross. Amagert. 27[3] K ▯ By 7314 Postkonto 746
- V Fiskeeksportør Gross. (Chr. C Soldath's Eftf.) Syvens Allé 3[1] S ▯ Am. 3752x
Spelmann N Restaurator Guldbergsg. 10 N ▯ Cent. 13991
Spence A Frøken Prokurist Emilieg. 9[S] V ▯ V 5348y
Spendrup P A Bagerm. Landskronag. 45 Sø ▯ Ryv. 1151y
- K Enkefrue Halmt. 16[3] V ▯ V 1398v
- Harald Kontorchef i Landmandsb. Olgasv. 20 Vedbæk ▯ Vedbæk 295
- 's Emil Eftf. Carl Reichhardt Kreaturkomm. Halmt. Kvægtorvet 8 V ▯ V 3475
- C P Prokurist Olgasv. 20 Vedbæk ▯ Vedbæk 295
- Edv. Repræsentant Grenaag. 13[S] Ø ▯ Ø 5707
Spengler E Hørkr. Fredericiag. 30 K ▯ Palæ 681
Spenner Knud Boghdl. Kioskforr. Classensg. 18 Ø ▯ Cent. 2007
- E Th. Forretningsbestyrer Gladsaxev. 83 Søborg
- 's Nicolai Eftf. Malerm. H C Ørstnds V. 9 V
- Anna Overassist. H C Ørsteds V. 7[1] V
Sperling Gerda v. Adjunkt Cand. mag. St. Thomas Allé 1[2] V
- Johs. Cand. jur. Roskildev. 374 Rødovre Valby
Sperling N Enkepastorinde Frijsenborg Allé 64[4] Sø ▯ Ryv. 1812x
- Orelia Enke e. Gross. Tordenskjoldsg. 1[2] K ▯ Palæ 4070
- A Fabrikant Gl. Kongev. 68[4] V ▯ V 500x
- Rich. Gross Blegdamsv. 86[4] Ø ▯ Ø 1524v
- Johs. Journalist Viktoriag. 22[4] V ▯ V 3969
- W Kaffehdl. Falkoner Allé 25 F ▯ Gh. 7832 Bp. Henrik Ibsens V. 8[1] V ▯ V 9543x
- Axel Landsretssagf. Tordenskjoldsg. 1 K ▯ Cent. 9265 & 9266 Bp. Ordrupv. 130 Charlottl. ▯ Ordr. 1291
- Hubert Murerm. Kastruphøj Allé 19 Kastrup
Spero-Agency Havneg. 11-13 K ▯ Cent. 14430
Spettrup A M Enkefrue Kjeldsgaardsv. 24[3] Valby ▯ Vb. 3054
Speyer Anna Margrethe Forstanderinde Toldbodv. 34 K ▯ Cent. 4282 tr. hv. Søgned. 2-4 undtagen Onsdag og Lørdag
- Clara Frue Strandboulevarden 119[1] Ø ▯ Ø 4856v
- Signe Frue Tranegaardsv. 58[2] Hell. ▯ Hell. 1034x
- S Frøken Rahbeks Allé 24[1] V ▯ V 1724x
- J Inspektør Arkitekt Lyngby Torv 2 Lyngby
- W Inspektør Stolpegaardsv. Stolpegaard Gjentofte
- Chr. fh. Kontorchef Antoinettev. 9 Valby ▯ Vb. 2183x
- Carl Læge Nytorv 3 K ▯ Cent. 13026 (10½-11½) Bp. Lundsg. 4[1] Ø ▯ Ø 8086
- Ebba Jarnæe Taksatrice Lundsg 4[1] Ø
Spichal Bruno Skrædderm. (Carl & Martin Larsen) Kjøbmagerg. 24[1] K ▯ Cent. 3972
Spiegel R Assurandør (Krüger & Rubow) Carl Johans G. 5[2] Ø ▯ Ø 5973
- B Snedkerm. Fredericiag. 26[Mb.2] K ▯ Palæ 684x Bp. Ø-Farimagsg. 69 C[3] Ø
Spiegelhauer W Ingeniør Jagtv. 179[S] Sø ▯ Ryv. 2229
- F Murerm. Parallelv. 13 Bagsværd ▯ Bagsværd 194
Spies S Billedhuggerinde Rathsacksv. 4[4] V
- P Enkefrue Nærumg. 8 Nærum ▯ Nærum 71
- Helene Frøken St. Thomas Alle 14[3] V ▯ V 6143y
- Eduard Gross. l. Kirkestr. 3[3] K
Spilling O R Skrædderm. Schleppegrellsg. 7[1] N ▯ N 2777x
Spincke Vilh. fh. Klejnsmedem. Paludan Müllers V. 9 V ▯ V 2169u
Spindler G W Glarm. Koldingg. 14 Ø Bp. Aarhusg. 82[4] Ø ▯ Ø 889x
- K Translatør Korrespondent Mathildev. 22[4] F ▯ Gh. 2452
Spinzig W Direktør Gjørlingsv. 16 Hell. ▯ Hell. 3649v
Spiralborfabriken Jenco ved Jørgen Jensen Ryesg. 95 Ø ▯ Ø 8242
Spiralmadras & Feltsengefabrikken Nora ved Hans Chr. Kjær St. Hans G. 12 N ▯ Cent. 1490 5 & 1498 5
Spirella-Salonen, Betty Thastum Bredg. 14, 16 K ▯ Palæ 3062
Spiritisters Kirkesamfund se Afd. V Real-Register.
Spiro William Direktør Petersborgv. 4[3] Ø ▯ Cent. 7310
- H Prof. Sanglærer Julius Thomsens Pl. 2[S] V ▯ N 6402
Spilid S Frøken Bogholderske Halmt. 6[3] V ▯ V 946x
- 's P F Eftf., Buntmagerforr. Pilestr. 4 K ▯ By 4920
- Helen Frue N-Fasanv. 33B[2] F ▯ Gh. 3462y
- Axel M Guld- & Sølvsmed Valby Langg. 211 Valby ▯ Vb. 1775 Bp. Solskrænten 3 Valby ▯ Vb. 1375
- K V Hovmester Aaboulevard 12[5] N ▯ N 2594y
- H. kon Tegner Fuglegaardsv. 20[1] Gjentofte ▯ Gjent. 1623
Spodsberg K E Læge Godthaabsv. 404[1] Vanl. ▯ Damsø 153 (1-2, Torsd. 6-7) Bp. Ahlefeldtsg. 18 A[1] K
Spolum Otto Trikotagehdl. Holtev. Elnæs Trørød Vedbæk ▯ Trørød 131
Sponholtz H D P Ekviperingshdl. Sibbernsv. 2[1] Valby
Sponholtz T R W Fabrikant Cand. pharm. Hjortholms Allé 31[S] L ▯ Tg. 4898
- Carl Klejnsmedem. Gas- & Vandm. Vesterbrog. 62D V ▯ V 6239x Bp. Vesterbrog. 66 V
- R Tapetserer Klosterstr. 17 K ▯ By 6149 Bp Bryggeriv. 4[4] Valby ▯ Vb. 1345y
Sponneck Leopold Greve Kapt. K. DM. Østerbrog. 1 B[2] Ø ▯ Ø 3753x
- W Greve Ritmester R. Østerbrog. Garderhusarkas. Ø ▯ Ø 3191
- Wilhelm Greve fh. Skovrider R. Noras Sidev. 3 Charlottl. ▯ Ordr. 3040
- Julie Komtesse Bispebjergv. 70[2] L
- Maria Komtesse Classensg. 17A[1] Ø ▯ Ø 1853v
Spore Edward Fuldm. i Finm. Allég. 26[4] F ▯ V 7510
Sporer P Blikkenslagerm. Brigadev. 3 S ▯ Am. 7524y
Sporleder Olga Enkefrue Drosselv. 21 F ▯ Gh. 3757y
- V F O Prokurist Drosselv. 21 F ▯ Gh. 3757y
Sporon Else Enke e. Overretssagf. Dronn. Tværg. 42[5] K ▯ Palæ 693u
- Ingeborg Enke e. Overlæge Klkollektrice Fuglebakkev. 13 F ▯ Gh. 5411x
- Ellen Frue Sorøg. 1[4] Ø ▯ Ø 3333
- Grete Frue N-Farimagsg. 41[2] K ▯ Palæ 3056
- P E Fuldm. i Overform. Frederiksborgg. 54[2] K ▯ By 6138
Sporré Elith Tapetserer Kronprinsensg. 1 K ▯ By 4418 Bp. N-Frihavnsg. 27[3] Ø ▯ Ø 5085
Sporring Helga Frøken Stockholmsg. 17[S] Ø ▯ Ø 1952y
Sportsmagasinet
- **Sportsmagasinet F. I. B. Foreningen til Indkøb af Boldspilrekvisiter, Akts.,** Amagert. 25 K ▯ Cent. 14758 & By 1646
- Stadion, Akts., Østerbrog. 79 Ø ▯ Cent. 12946
Sporup Meta Enke e. Restaurator Jacob Erlandsens G. 4[1] Ø ▯ Ø 7327
Sporvejs, Nordsjællands se Nordsjællands Elektricitets og Sporvejs Akts.
Sporvognsreklamen, Kjøbenhavns og Nordsjællands Sporveje Raadhuspl. 4 V ▯ Cent. 445 Postkonto 3845
Spove Maude Frue Lampeskærmefabr. Bogenseg. 6[1] Ø ▯ Ø 3368x
Sprange Iwan Bogholder Sagasv. 2[1] V ▯ V 2770y
- H M V Cand. pharm. Falkoner Allé 30[2] F ▯ N 4782y
- Eigil Maskinmester Halfdansg. 5[1] S ▯ Am. 6197y
- P H M Trafikkontrollør v. Statsb. Haveselskabets v. 3[2] V
Sprechler H W Direktør Pr.-Løjtn. Ole Olsens Allé 14 Hell. ▯ Hell. 2758
- Helga Enke e. Apoteker Gardes Allé 3[1] Hell. ▯ Hell. 320
- Nicoline Enkefrue Kochsv. 9[3] V ▯ V 1076v
Spreckelsen Alfred v. Blomsterhdl. (Palmehuset) Ruthsv. 10 Hell. ▯ Hell. 3281
- Fanny Enke e. Provst Svanholmsv. 3[2] V
Sprehn C V Smedem. Værktøjsfabr. Istedg. 89, 91 V ▯ V 322 Bp. Roskildev. 144 Valby ▯ Damsø 980
- C F fh. Værktøjsfabr. Roskildev. 144[1] Valby
Spring H Trikotagehdl. Falstersv. 7 F ▯ Gh. 1127y
Springborg Karen Frue Puggaardsg. 6[2] V ▯ By 693y
- Chr. Købmand Frederiksg. 11[3] K ▯ Palæ 62
Sprit-Central, Dansk, Hovedkontor Havneg. 29 K ▯ Cent. 580 Telegramadr. „Sprit"
Spritfabrikker, De Danske, Akts., Hovedkontor: Havneg. 29 K ▯ Cent. 580 Telegramadr. „Sprit"
Sproegel Gustav Repræsentant Hildursg. 6[1] Sø ▯ Ryv. 3190y
Sprogøe C Forretningsf. Adolph Steens Allé 4[4] V ▯ N 1067x
- L Prokurist Islands Brygge 11[1] S ▯ Am. 7549

Sprogøe Holger Repræsentant Dronninglundv. 9³ Vanl. ▯ Damsø 1516
- J Repræsentant Strandv. 130 D⁵ ▯ Hell. 4024
Sprotte E Assist. u. Frdbg. Komm. Mørk Hansens V. 4¹ Vanl.
Spuhr W A Bogtrykker st. Regneg. 19 K ▯ Cent. 11737 Bp. Roarsv. 9⁴ F ▯ Gh. 3489x
- C C Dekoratør Hedebyg. 15 A⁴ V
Spur Rosa Frue Ny Østerg. 7² K
- Bernhard Ingeniør Cand. polyt. Gammeltorv 10, 12⁴ K ▯ By 6474
- Olaf Kontorchef i Dir. f. Sygekassev. Cand. polit. Classensg. 56⁴ Ø ▯ Ø 6782
Spurn Aage Redaktør St. Peders Str. 3² K
Späth C v. Bankassist. Joakim Larsens V. 6² F ▯ Gh. 3012y
- Axel v. Ekspeditionssekr. i Generalpostdir. Cand. jur. Vesterbrog. 186¹ V ▯ V 5486y
- C v. Frøken Schlegels Allé 3¹ V ▯ V 1248y
- Joh. v. Fuldm. i Sparek. Cand. phil. H C Ørsteds V. 50⁴ V ▯ N 5006
Spøer Vilh. Murerm. Hovedvangen 14 Brh. ▯ Bella 427
Spøg og Skæmt ved Wm. Johannessen Kjøbmagerg. 54 K ▯ Cent. 12668
Spøhr J A S Fuldm. i Overpræs. Jacob Erlandsens G. 9² Ø ▯ Ø 1923v
- Erik Gross. Agenturforr. Heibergsg. 16 K ▯ By 2826x
- Hugo R. præsentant Godthaabsv. 384² Vanl.

Squibb's Hoveddepot Toiletart. en gros Strandg. 34 K ▯ C 7713 & 11713 Postkonto 22313
Staack C Auktionsholder, Gl. Kongev. 29 A³ V ▯ V 7664
- Aage Gross. Agenturforr. Trekronerg. 35¹ Valby ▯ Vb. 610 Postkonto 760
- V Malerm. (Petersen & Staack) Blekingeg. 6² S ▯ Am. 1158
- T V O fh. Materielinsp. R. FM. Rathsacksv. 7⁸ V ▯ Eva 700
- H H Overrevisor i Post- og Telegrafv. Kapt. i Fodf. Mølle Allé 7¹ Valby ▯ Vb. 621x
Staack-Petersen K Ingeniør Drejøg. 17⁴ St ▯ Ryv. 2793y
Ståhl Torsten Fabrikbestyrer Svinget 2² S ▯ Am. 1712x
Staahl B K Bogholder Fredensborgg. 7⁸ L

Staal [Se endv. Ståhl, Staall]
- L C Gøhlmann Damekonfektionshdl. Dronninglundv. 2 Vanl. ▯ Damsø 982
- Ingrid Enke e. Overretssagf. Ahlmanns Allé 11⁸ Hell. ▯ Hell. 1436y
- M E Enkefrue Lundtofteg. 12¹ L
- K J S Ingeniør Westend 3³ V
- M J Kommunelærerinde Shetlandsg. 1² S
- Viggo Konsulent Dronn. Dagmars Allé 8 Valby ▯ Vb. 1822x
- Ragnhild Prokurist Mariendalsv. 73³ F

Staal-Zimmermann E Gross. Thorvaldsensv. 1²⁴ V ▯ V 1223x
Ståle J A Fabrikant (Reksten, Ståle & Co.) Ægirsg. 74² L
Staalhagen Poul Fiskehdl. en gros Heklas Allé 3 S ▯ Am. 3293
- Valdemar Larsen Fiskehdl. en gros Thingvalla Allé 23 S ▯ Am. 2372
Staalkontoret ved R E Brincker st. Kongensg. 85 K ▯ Cent. 10725
Staali S Jensen Kartoffelhdl. S-Boulevard 41¹ V ▯ Cent. 8849
Staalsen Ove Repræsentant N-Farimagsg. 11⁸ K
Staalvare Aktieselskabet Achilles, København Søllerødg. 40 L ▯ Tg. 4496
Staalvarefabrikken Skandinavien Halgreensg. 6 S ▯ Am. 219x
Staalø N Kongsdalv. 51 Vanl. ▯ Damsø 397
Stabehl Harald Teaterdirektør Erik Menveds V. 3³ V ▯ N 1998 x
Stabell Otto Waldemar Gross. Bredg. 75² K ▯ Cent. 11292
- A Frue Manufakturhdl. Strandv. 138 B Hell. ▯ Hell 1128x
- Ludvig Repræsentant Ørnev. 12⁸ L
- TW Skibsfører MSH. Holsteinsg. 19² Ø ▯ Ø 3664 x

Staberg C J A fg. Inspektør u. Rodeforv. Lundtofteg. 94³ L ▯ Tg. 1515y
Stade Ferdinandine Enkefrue Jagtv. 102¹ L ▯ N 1379y
Stadeager C P Ingeniør Cand. polyt. Stockholmsg. 35⁴ Ø
Stadfeldt [Se endv. Staffeldt]
- Marie Enke e. Stabslæge Nørreg. 31² K ▯ By 4201
Stadil H R Restaurator Puggaardsg. 2ᵉ V ▯ By 1963 u
- 's Vinrestaurant Vesterbrog. 1 V ▯ Cent. 1749, 2749 & 13949
Stadsarkitekten Kontor Raadhuset V ▯ Cent. 3800 (10-3) se Afd. V Real-Register
Stadsingeniøren Kontor Raadhuset V ▯ Cent. 3800 (10-3) se Afd. V Real-Register
Stadskonduktøren Kontor Raadhuset V ▯ Cent. 3800 (10-3) se Afd. V Real-Register
Stadslægens Kontor Soldenfeldtsg. Politigaarden V ▯ Cent. 4290 & By 6175 (9-4) se Afd. V Real-Register

Staffeldt [Se endv. Stadfeldt]
- Otto v. Fuldm. v. Hærens tekn. Korps Hvidovre Strandv. 39 Hvidovre Valby
- O L Gross. Tømmerhdl. (Hindenburg's Eftf.) Stigaardsv. 5 Hell. ▯ Hell. 1851
- S A W Hdlsagent Mariendalsv. 62⁸ F ▯ Gh. 5410x
- Augusta Kommunelærerinde Ø-Søgade 100¹ Ø ▯ Ø 154 v
- Georg v. Kordegn Amalieg. 11² K ▯ Palæ 2725y
- C Overretssagf. st. Kongensg. 72 K ▯ Cent. 7754 & 7780 Bp. Stigaardsv. 5 Hell. ▯ Hell. 1851
- K Urtekr. Mariendalsv. 2 A F ▯ Gh. 130 Bp. Bendzv. 2⁸ Vanl. ▯ Damsø 2040
- L A Urtekr. Godthaabsv. 26 F ▯ Gh. 419y
Stafhell E Broderihdl. Sølvg. 99 K ▯ By 448x Bp. Blegdamsv. 112² Ø
Stage Erik Bogholder Aarhusg. 99⁴ Ø ▯ Ø 5911
- Fr. Cand. theol. Wildersg. 5 K ▯ Am. 6321x
- Svend Dispacher Cand. jur. Tordenskjoldsg. 10 K ▯ Cent. 6773 Bp. Madvigs Allé 8⁴ V ▯ Eva 2212
- Camilla Enke e. Ingeniør V-Voldg. 131² V ▯ By 802v
- Emilie Enke e. Læge Sortedamsdoss. 27 N ▯ N 2630v
- M S Enke e. Læge Suomisv. 7¹ V
- N P Kurvemagerm. Istedg. 54 V ▯ V 2142y Bp. Absalonsg. 24² V
- Chr. Operasanger Classensg. 61 Ø
- N Chr. Pastor emer. Parkvænget 31 Charlottl. ▯ Hell. 4252
- F W R Skibsfører Godthaabsv. 42² F ▯ Gh. 1344 x
- Johs. Skibsfører Nygaardsv. 9³ St ▯ Ryv. 1414x
Stage-Nielsen Otto Ingeniør Falstersv. 6¹ F ▯ Gh. 6569
Staggemeier A Plantageejer Lyngbyv. 371 Gjentofte ▯ Gjent. 106
- Louise Translatrice Taarnborgv. 14⁸ V ▯ V 2937u
Stagis M Cilius Hdlsrejsende Hollænderdybet 14⁴ S ▯ Am. 7448u
- Petrus Skiltemaler Stenstykkev. 49 Hvidovre Valby ▯ Hvidovre 28
Stagsted C Direktør Carl Plougs V. 6⁴ V ▯ V 9075x
- C & Co. Akts. Gross. Grammofoner Frederiksbergg. 36 K ▯ Cent. 662 & 4556
- P Vicekonsul Rathsacksv. 15⁸ V ▯ Eva 191
Stahl A V Bog- & Papirhdl. H C Ørsteds V. 50 C V ▯ N 7360 Bp. Ved Amagerport 1⁴ S ▯ Am. 1821y
- Anna Frue Ved Klosteret 1¹ St ▯ Ryv. 2630x
- E Ingeniørassist. I E Ohlsens G. 1² Ø
- L H C Inspektør & Bibliotekar v. Statsfrøkontrollen A F Beyers V. 22² Brh. ▯ Gh. 6528
- Vilh. Overassist. i Post- og Telegrafv. Aarhusg. 79³ Ø
Stahlfest-Møller S Sæbefabr. (Fabrikken Marseille) Koldingg. 3³ Ø ▯ Ø 1083x
Stahlschmidt J T Ingeniør v. Orlogsv. Rathsacksv. 3² V ▯ Eva 836

Stahlschmidt Paul Kontorchef i Fiskeridir. Cand, jur. Forchhammersv. 15⁴ V ▯ V 8749
- Johanne Lærerinde Carl Bernhards V. 13 A³ V
- C Repræsentant Fauerholms Allé 7 Gjentofte ▯ Gjent. 1444
- Vilh. Skolebestyrer Frederikkev. 1³ Hell. ▯ Hell. 382x
Stahnke A Eichler Afdelingschef Gl. Kongev. 152 Aᵉ V ▯ Eva 1175
- C Afdelingschef Mariendalsv. 72² F
- M H Inspektør Lyøv. 3³ F ▯ Gh. 9040
- Bodil Eichler Frue Tandlæge Gl. Kongev. 152 Aᵉ V ▯ Eva 1175
Stahr J C Ingeniør Buddingev. 36 A Lyngby ▯ Lyngby 881
Stahrenberg Aage Afdelingschef Fiskedamsg. 3⁴ Ø
- Georg Afdelingschef Blegdamsv. 86⁴ Ø ▯ Ø 5442
Stakemann Emil Overretssagf. Nybrog. 10 K ▯ Cent. 1922 & 14161 Bp. Kong Georgs V. 9⁸ F ▯ Gh. 2890
Stakker C A Hdlsrejsende Niels W Gades G. 23 St
Staller H P Kommunelærer Vigerslev Allé 23³ Valby ▯ Vb. 649
Stallknecht Johanne Enke e. Gross. Forchhammersv. 23⁸ V ▯ V 4438
- 's Wald. Eftf. Glarm. st. Strandstr. 10 K ▯ Cent. 3862
- Kai Gross. MSH. (Stallknecht & Meyer) Rosbæksv. 2 St ▯ Ryv. 3580
- & Meyer Gross. Havneg. 37 K ▯ Cent. 6226
- Max Slagterm. Judithsv. 4² Hell. ▯ Hell. 1787v
Stamer Agnes Enke e. Arkitekt Manøg. 11⁸ St ▯ Ryv. 3617y
- O H F Købmand Nybrov. 135 Lyngby
- Aage Læge Prosektor Smalleg. 8ᵉ F ▯ Gh. 1941 (12½-1½)
- Jacob Murerm. Hillerødg. 114 Brh. ▯ Cent. 10818 (12-1, 5-7)
- Therese Frue Pensionat Skovv. 7 Gjentofte ▯ Ordr. 610
- Victor Rentier Strandv. 315 A Charlottl. ▯ Ordr. 489
- M C fh. Skomagerm. Dr. Priemes V. 12¹ V
Stamina (Hundekiks) Studiestræde 5 K ▯ Cent. 8638
Stamm R H Docent v. Univ. Hovmarksv. 26 Charlottl. ▯ Ordr. 2082
- Laura Enke e. Skoleinsp. Willemoesg. 28¹ Ø ▯ Ø 2108u
- T H Enkefrue N-Farimagsg. 54² K ▯ By 4655
- I P H Politiadvokat Falkoner Allé 1³ F
Stamp Anna Enke e. Regnskabsf. Lipkesg. 2² Ø ▯ Ø 3527v
- Arne Schinkel Tandlæge Allég. 8 A³ F ▯ V 5141y
Stampe Ludwig Afdelingschef Lundtofteg. 94² L ▯ Tg. 1941x
- Jørgen Gross. Klædehdl. Høeghsmindev. 55 Gjentofte ▯ Gjent. 550
- Albert Kommunelærer Aalborgg. 2² Ø
- P S Kommunelærer Nansensg. 64⁴ K
- P C Lagerforvalter C T Barfoeds V. 4² F
- Svend Skotøjsreparatør Fiskedamsg. 23 Ø ▯ Ø 1056x
Stampe-Feddersen Ingrid Frue Borgmester Jensens Allé 9¹ Ø ▯ Ø 8735
- Jonna Frue Kastelsv. 19³ Ø ▯ Ø 6108
Stampen N Chr. Arkivar Cand. polit. Kronprinsesseg. 32⁴ K ▯ hemmeligt Nr.
Stancke A Fabrikbestyrer Svanemosegaardsv. 5³ V ▯ N 2981v
- H Korrespondent Svanemosegaardsv. 5³ V
Standard Biograf-Teater Falkoner Allé 73 B F ▯ Gh. 5132x
- Electric Akts. Jarmersg. 2 V ▯ Cent. 688 & 14687
- Modemagasin, Akts., Nørrebrog. 148 L ▯ Tg. 448y
- Mønsterforr., København, Akts., Vimmelskaftet 45 K ▯ Cent. 1340 Postkonto 938
- Savings-Clock, The, Akts., Niels Brocks G. 4 V ▯ Cent. 8844

Standard Trykkeriet v. A Furø Læderstr. 11 K ▯ Cent. 7814
Standardhartz, Akts., Vimmelskaftet 45 K ▯ Cent. 1340

Standing
- **Standing Coal Import Co., The, Akts.,** Befragtningsforr. Kulagentur V-Voldg. 115 V ▯ Cent. 9855 & 14190
- Axel Direktør Mynstersv. 11[S] V ▯ Eva 822
Stangby Sigurd Glarm. Valkendorfsg. 5 K ▯ By 8626 Bp. Vanløse Allé 15[3] Vanl. ▯ Damsø 4761
Stange Doris Enke e. Redaktør Gudenaav. 4[4] Brh.
- Erik Gross. Gudenaav. 4 Brh. ▯ Gh. 5225y
- Hans Restaurator S-Boulevard 62 V ▯ V 84[5]8 Bp. Ingerslevsg. 144[2] V
Stangebye Edward Direktør Søtoften 16 Gjentofte ▯ Gjent. 168
- Thormod Gross. Østbaneg. 9[S] Ø ▯ Ø 6140
Stangenberg Axel S Gross. (Gustav Halberstadt's Eftf.) Stormg. 4 K ▯ Cent. 1004 & 4306 Bp. Toldbodv. 5[2] K ▯ Palæ 2067
Stangerup Th. Bagerm. Holmbladsg. 23 S ▯ Am. 1841 Bp. Holmbladsg. 25[1] S
- Hakon Forfatter Thingvalla Allé 26 S
- C E Guldsmed (Stangerup & Larsen) Tingv. 13 S
- A H Ingeniør Cand. polyt. Peder Skrams G. 19[2] K
- A Willemoes Kommunelærer Thingvalla Allé 26 S ▯ Am. 2111
- E Kommunelærer Peder Lykkes V. 17[2] S ▯ Am. 7428
- I Kommunelærerinde Thingvalla Allé 26 S
- C V Translatør Lergravsv. 17[3] S ▯ Am. 7848
- & Larsen Urkassemagere & Guldsmede Tingv. 13 S ▯ Am. 2650
Stanius Thorvald Repræsentant Vendersg. 18[1] K
Stanley-Depotet ved Berner Erichsen Gl. Kongev. 140 ▯ V 3342
Stannis K G Disponent Kongevejen 43C Holte
Stapf Carl Glarm. Oehlenschlægersg. 2 V ▯ V 1245v
Starck Christian Bogholder Forchammersv. 3[S] V ▯ V 2916x
- H Broge Direktør Vodroffsv. 55[S] V ▯ Cent. 10329
- Vilh. Ekspeditionssekr. v. Toldrevisionen Danasv. (Vodroffspl.) 22[3] V ▯ V 7358
- Olaf Fuldm. Aurehøjv. 5[4] Hell. ▯ Hell. 1358
- Peter Hektograffabr. Overbys Alle 27 Valby ▯ Vb. 830
- Astrid Frue Hulsøm- & Plisséforr. Lyngbyv. 34 St ▯ Ryv. 1963y
- Ragnhild Kommunelærerinde Danasv. (Vodroffspl.) 22[3] V
- H Købmand Rosenstandsv. 23 Charlottl. ▯ Ordr. 1561
- P H Vinhdl. Lyngbyv. 34[3] St ▯ Ryv. 1963y
Starck-Sørensen Cai Sekretær i Finm. Cand. jur. Hollænderv. 18[S] V
Starcke D Frøken N-Farimagsg. 84[3] K ▯ By 2630x
- Charlotte Professorinde Lykkesh. Allé 31[1] V ▯ V 5493y
- Holger Trikotagehdl. Trekronerg. 1A Valby ▯ Vb. 1300 Bp. Bramslykkev. 36[1] Valby
Stark A Farvehdl. Vesterbrog. 185 V ▯ V 3785
- H Konsulinde Frydendalsv. 33[3] V ▯ V 1904y
Starke E A Murerm. Hesseløg. 3[S] St ▯ Ryv. 539y
Starklint JC Kommunelærer Cand. phil. N-Voldg. 46[1] K ▯ By 8459
Starling M Regnskabsf. Borgmester Jensens Alle 7[1] Ø
Starr Frank Træner Ordrup Jagtv. 51[S] Charlottl.
Start ved Hans Christiansen Cyklehdl. I E Ohlsens G. 3 Ø ▯ Ø 7916
Starup O Bankfuldm. Søvænget 7 Kastrup
Starup Chr. Bog- & Papirhdl. Lyngbyv. 38 St ▯ Ryv. 1699 Bp. Emdrupv. 30 St ▯ Ryv. 2570
- G C Gross. Tordenskjoldsg. 25[3] K ▯ By 2543x
- **G C Starup. Akts.,** Gross. Tordenskjoldsg. 14 K ▯ Cent. 11849
- Valborg Konfekturehdl. Slagelseg. 7 Ø ▯ Ø 577y
- C Læge Nyhavn 1 K ▯ Palæ 1091y (12-1½, Mand. Aft. 7-8) Postkonto 21130
- A I Orgelbygger (I Starup & Søn) Fælledv. 16[4] N
- I Orgelbygger (I Starup & Søn) Fælledv. 16[4] N
- I & Søn Orgelbyggere Fælledv. 16 N ▯ N 320
- **Fr. Starup** Voksdugshdl. Frm. kgl. Hofleverandør (Kbhvns Voksdugsmagasin) Amagert. 3[S] K ▯ Cent. 4198 Grundl. 1857
- William Voksdugshdl. (Frederik Starup) Amagert. 3[2] K
Statens Bibliotekstilsyn Kontor St. Peders Str. 19 K ▯ Cent. 8820 se Afd V Real-Register
- Filmscensur Fredh. Kan. 25 K ▯ By 7265 (2-3) se Afd. V Real-Register
- forstlige Forsøgsvæsen Springforbiv. Møllevangen Springforbi ▯ Bell. 162 se Afd. V Real-Register
- Gymnastikinstitut Nørre Allé 51 N ▯ Cent. 8887 & N 2740x se Afd. V Real-Register
- Institut for Talelidende Rosenv. Hovedv. 16 Ø ▯ Ø 5916 se Afd. V Real-Register
- Kvindefængsel Vestre Fængsel V ▯ Cent. 11657 se Afd. V Real-Register
- Museum for Kunst Sølvg. K ▯ Palæ 1916 se Afd. V Real-Register
- Redskabsudvalg Kontor Bülowsv. 40 V ▯ N 992 se Afd. V Real-Register
- Serum Institut Amager Boulevard 80-84 S ▯ Cent. 2835 se Afd. V Real-Register
- Sindssygehospitalers Direktorat Kristiansg. 4 K ▯ Cent. 3356 & 3376 se Afd. V Real-Register u. Sindssygehospitaler
- Skibstilsyn Kontor Kristiansg. 12 K ▯ Cent. 7127 & 9631 se Afd. V Real-Register
- Tegnelærerkursus Ny Vesterg. 11 K ▯ By 2210 se Afd. V Real-Register
- Tilsyn med Handelsskolerne Kontor Kristiansg. 12 K ▯ Cent. 11927 se Afd. V Real-Register
Statistisk Kontor, Kommunens, se Afd. V Real-Register u. Kommunalbestyrelsen
Statistiske Departement, Det Slotsholmsg. 10 K ▯ Cent. 1675 se Afd. V Real-Register
- Laboratorium Studiestr. 6 K ▯ By 53y se Afd. V Real-Register u. Universitetet
Statsadvokaterne for Østre Landsretskreds Embedskontor Fredericiag. 24 K ▯ Cent. 1758 se Afd. V Real-Register u. Anklagemyndigheden
Statsanstalten for Livsforsikring Havneg. 23 K ▯ Cent. 608 Postkonto 1871
Statsbanepersonalet's Brandforsikrings-Forening Vesterbrog. 26 V ▯ Cent. 6626
Statsbanerne se Afd. V Real-Register samt Bestemmelser og Takster paa grønne Blade foran i 2. Bind
Statsbanernes Kørselsentrepren. v. H P Balslev & Søn, Indehaver Chr. Balslev Godsbanegaarden V ▯ Cent. 4571 & 7465 (6-6)
Statsbaners Rejsebureau, De danske, Vesterbrog. Kbhvns Hovedbanegaard V ▯ Cent. 8856, 8876 & 14382
Statsbogholderiet Slotsholmsg. 4[S] K ▯ Cent. 15360 se Afd. V Real-Register u. Finansministeriet
Statsfrøkontrollen N J Fjords Allé 15 V ▯ Cent. 2614 & 2665 se Afd. V Real-Register
Statsgældskontoret Kancellibygn. Slotsholmsg. 4 K (12 - 4) ▯ Cent. 15360 se Afd. V Real-Register u. Finansministeriet
Statsinventarie-Kommissionen Kontor Christiansborg Prins Jørgens Gaard K ▯ By 8847 se Afd. V Real-Register
Statskalenderen Adr. Kabinetssekretariatet Amalienborg K ▯ Cent. 2432 se Afd. V Real-Register u. Statshaandbogen
Statskontrollen med Smør og Æg m. m. Kristiansg. 12 K ▯ By 6925 (9-4) se Afd. V Real-Register
Statsministeriet Slotsholmsg. 10 K ▯ Cent. 1723 & 2736 se Afd. V Real-Register
Statspolitiet Politigaarden, Soldenfeldtsg. V ▯ Cent. 1448 Stats ▯ 455 se Afd. V Real-Register
Statsprøveanstalten Amager Boulevard 108 S ▯ Cent. 5338 & 11638 Kontortid 9-12
Statsradiofonien Programtjenesten, Radiofonibygningen, Heibergsg. 7 K ▯ Cent. 15121 Administration- og Regnskabskontor, Tordenskjoldsg. 3[2] K ▯ Cent. 10161 fra 1. Febr. ▯ Cent. 3895 se Afd. V Real-Register
Statsskoler se Afd. V Real-Register
Statstidende Lavendelstr. 1 K ▯ Cent. 8115 se Afd. V Real-Register

Stau
- **C Stau & Co.** Gross. Kronprinsesseg. 14 K ▯ Cent. 332, 6032 & 13732 Postkonto 832 Telegramadr. „Stau"
- Chr. sen. Fredensv. 5 Charlottl. ▯ Ordr. 1604
- Chr. S Fredensv. 5 Charlottl. ▯ Ordr. 392
Staugaard [Se endv. Stougaard]
- J H Cyklehdl. (Cyklefabr. Neutral) Bregnev. 7 Gjentofte ▯ Gjent. 66
- H C L J Købmand Lykkesh. Allé 33B[S] V
Staun O Høeg Cigarhdl. Rosenørns Allé 36 V ▯ N 2719 v Bp. Solsortv. 29 F ▯ Gh. 6499
- B S Frue Jacob Erlandsens G. 3[4] Ø ▯ Ø 6594
- Kai Konsul Bernstorffsv. 212 Charlottl. ▯ Ordr. 2822
- P B fh. Landmand Havrev. 4[S] Brh.
- Ebba Frøken Sekretær Olufsv. 38[S] Ø
- S Skomagerm. Stefansg. 35 L ▯ Tg. 1506y
Stauning Olga Frue Fiskedamsg. 2[4] Ø ▯ Ø 3345y
- Th. Statsminister Minister f. Søfart og Fiskeri MF. Kanslerg. 10[1] Ø ▯ Ø 6057
- J A Tapetserer Frm. Vesterbrog. 35A V ▯ Cent. 2725
Staunsager V Disponent Istedg. 111[e] V
- & Sønner, Akts., Murerm. Roarsv. 26 F
Stausgaard Ivar Bankdirektør Callisensv. 11 Hell. ▯ Hell. 825
Stausholm Anna Enke e. Gross. Griffenfeldtsg. 38[3] N
- Chr. Gross. Vinhdl. kgl. Hofleverandør Frm. Bredg. 40 K ▯ Cent. 116
- K L Enkefrue Gross. Nyhavn 33[3] K ▯ Palæ 1730
- J Marskandiser (C Madsen's Enkes Eftf.) Landemærket 6[1] K
- M V Jensen Vinhdl. Frm. Gothersg. 101 K ▯ Cent. 182
Stautz O M fh. Kasserer Ø-Søgade 106[3] Ø ▯ Ø 2682x
- H Kunstklinker Griffenfeldtsg. 7[Sb.e] N
- A Murerm. Drogdensv. Dragør.
- Hans Murerm. Stautz Alle Dragør ▯ Dragør 58
- Carl Snedkerm. Stautz Allé Dragør
Staw Axel Bogholder Prags Boulevard 8[S] S ▯ Am. 3641x
- Knud Prokurist Tordenskjoldsg. 22[3] K ▯ By 2658x
Stave Wilh. Speditør Bornholmsg. 3 K ▯ Cent. 2345 & 11645 Bp. Strandv. 8[3] St ▯ Ryv. 3345
Stavholt Vilhelm Forvalter Østrigsg. 19[1] S ▯ Am. 3556y
Stavn:o Axel Trafikmester Aarhusg. 95[4] Ø ▯ Ø 3420x
Stavnsbjerg J R H Ingeniør Cand. polyt. Storchsv. 4 F ▯ Gh. 4306
Stavnsbo Fanny Enkefrue Vendersg. 12[5] K ▯ By 150v
Stavnsgaard's E Kunstforlag & Kunsthdl., Akts., Aarhusg. 83 Ø
Stavnsholt Teglværk ved Otto Friis Amicisv. 25 V ▯ V 7947
Stavnshøj Max A Værkmester Koralv. 24 Hvidovre Valby
Stavnstrup N Chr. Jersild Fuldm. Hulgaardsv. 106[S] Brh. ▯ Gh. 4459
- Peter Redaktør Journalist Mariendalsv. 82[1] F ▯ Gh. 6598

Stecher Frederik Malerm. Webersg. 13⁴ Ø
Steckhahn Anna Sophia Bankfuldm. Henrik Steffens V. 2² V
- Agnes & Anna Frøkner Falkoner Allé 13¹ F Gh. 4122
- Axel Urtekr. Gl. Kongev. 155 V Cent. 8016 Bp. Dr. Priemes V. 1³ V V1504v
Stedal V Værkmester i Hærens tekn. Korps D M. Hobrog. 13² Ø Ø 161v
Stednavneudvalget Kontor Tøjhusg. 9 K (12-4)se Afd. V Real-Register
Steemann Nielsen Gerda Kommunelærerinde Solgaarden 21³ St
Steen Knud, Akts., Agenturforr. Gross. Silkeg. 11 K Cent. 11632 Postkonto 3340
- A Apoteker Frederiksg. 11³ K Palæ 832
- H Chr. Arkitekt Thorvaldsensv. 4⁴ V V 912y
- S V Assist. u Rodeforv. Oehlenschlægersg. 26² V
- Ivar Automobilreparatør st. Kongensg. 108 K Cent. 11108
- Anna & Valborg Styver Blomsterhdl. Tingv. 5 S Am. 6029v
- Einar Boghdl. Dronn. Tværg. 33³ K
- Knud V Boghdl. Tietgensg. 64¹ V V9318v
- H A Cand. mag. Vodroffslund 4⁴ V V361y
- Hilda Enkefrue Fred. d. 6. Allé 4³ F Gh. 513x
- L Sofie Enke e. Boghdl. Gl. Kongev. 19⁴ V V 1706
- Louis Forretningsf. Overg. o. V. 48A⁴ K Am. 8145y
- Mary fh. Hof-Fotograf N-Søgade 37 A² K By 739y
- Agnes Juul Frue Gjentofteg. 33² Gjentofte Gjent. 19
- Tyge Fuldm. i Bikuben Marstrandsg. 15⁸ Ø
- Oluf Gaardejer MF. Postadr. Rigsdagen K
- Knud Gross. Direktør Frdbg. Allé 25² V V 8172
- A M Gymnastikiærerinde S-Boulevard 114¹ V Eva 588
- G Hestehdl. S-Boulevard 42³ V V 4762
- Ove Ingeniør Peder Skrams G. 28¹ K
- H Oscar Konditor (F A Otto's Eftf.) Amagert. 23⁸ K Cent. 1353 Bp. Livjægerg. 17⁴ Ø Cent. 234
- **Johannes Steen** Konditor R. (F A Otto's Eftf.) Amagert. 23⁸ K Cent. 1353 Bp. Østbaneg. 1³ Ø Ø 802 Forretningen grundlagt 1826
- Otto Konditor (F A Otto's Eftf.) Amagert. 23⁸ K Cent. 1353 Bp. Amagert. 23³ K Cent. 2332
- Astrid Frøken Maskinafskrivningsbureau Frederiksborgg. 9¹ K Cent. 1602
- Carl A Missionær Grækenlandsv. 74² S
- Hildegard Prokurist Ny Adelg. 3³ K
- 's A Eftf. Røgeriforr. st. Kongensg. 65 K Cent. 4903
- V Skibsreder Jagtv. 101³ L Tg. 4801
- Julius Sognepræst v. St. Andreas Kirke K.DM. N-Farimagsg. 1³ K By 5071 (10-11, Fred. 3-4)
- Karl F Urtekr. Nygaardsv. 18 St Ryv. 3952y
Steen-Andersen Johanne Enke e. Afdelingsingeniør Tordenskjoldsg. 24⁴ K By 3930
Steen-Frederiksen Aage Ingeniør Østerbrog. 72³ Ø Ø 1194v
Steen-Hertel Elna Billedhuggerinde Enighedsv. 51 Charlottl Ordr. 2414
Steen-Jensen P Arkitekt Brahesborg Allé 8⁸ S Am. 7238y
- G Musikdir. Vodroffsv. 58 C² V N 3395
Steen-Knudsen Kaj Repræsentant Korsørg. 33³ Ø
- W Snedkerm. Frdbg. Bredeg. 8 F Gh. 3773 y
Steen-Møller Esther Frue Frederiksborgg. 46⁴ K By 429 y
- O Overretssagf. Nørreg. 38 K Cent. 1540 Bp. Ribeg. 2⁴ Ø Ø 2923x
Steenbeck Richard Bogtrykker Gothersg. 95 K Cent. 10879 & By 8250 Postkonto 3191 Bp. Strandboulevarden 20² Ø Ø 6673
- L A Papirhdl. (J Chr. Petersen) Stengaards Allé 9 Lyngby
Steenbeck C W Repræsentant Nørrebrog. 15A³ N N 3887v
- Th. G Repræsentant Bavnevangen 18 Brh.
Steenberg Harald & Co. Blikkenslagere Gas- & Vandm. Slagelseg. 3 Ø Ø 2838y
- 's E Bog- & Papirhdl. Nørrebrog. 177 L Cent. 12577 & Tg. 3897
- Poula Frøken Børnehaveleder Aagade 96⁸ N N 2721 y
- Anna Margrethe Enke e. Isenkr. H C Ørsteds V. 41B¹ V
- Anny Enke e. Boghdl. (E Steenberg's Bog- & Papirhdl.) Nørrebrog. 169³ L Tg. 1036y
- Francoise Enkefrue Nøjsomhedsv. 4⁴ Ø Ø 3215y
- G S A Enkefrue Valkendorfsg. 22³ K
- Paula Enkefrue Asgaardsv. 4¹ V
- O A Entreprenør Arnesv. 36⁸ Brh. Bella 582
- Erik Fabrikant Borgerg. 93⁴ K
- M Formand f. Vagtfunktionærernes Fagf. Slangerupg. 28¹ L Tg. 4508
- D Frøken Enghavev. 68¹ V
- Gerda Frøken Aaboulevard 18ᵉ N N 6941
- Johs. Gartner, Silene Allé 9 Søborg Søb. 909
- Schach & Co. Gross. Amalieg. 49 K Cent. 68
- Aage Guldsmed Amagerbrog. 45 S Am. 376 y Bp. Heklas Allé 11⁸ S Am. 5396y
- Fr. C Ingeniør Cand. polyt. Carl Feilbergs V. 12 F Gh. 1828
- I C Ingeniør forhen Konsul Steenberg's Bureau Badstuestr. 12 K Bp. Venusv. 15 Søborg Søb. 1208
- Niels M Ingeniør Ahlmanns Allé 15² Hell. Hell. 885 x
- N S Ingeniør R. Strandboulevarden 110¹ Ø Ø 2406
- E Schack Journalist Gothersg. 95¹ K Palæ 4231
- Ida Frøken Klkollektrice Carit Etlars V. 7 V
- J Frøken Klkollektrice Frdbg. Allé 21B V
- L Kontorchef i Klasselotteriet Geelsv. 1 Holte Holte 746
- E M Læge Juliane Maries V. 16⁸ Ø
- E Lærerinde Asgaardsv. 4¹ V Eva 825
- Ida Frøken Lærerinde Inspektrice Høstv. 2 Charlottl. Ordr. 666
- Otto Operasanger Johnstrups Allé 10⁴ V N 3947x
- C M Prof. v. Univ. Dr. phil. Silene Allé 9 Søborg Søb. 925
- Emilie Professorinde Høstv. 2 Charlottl. Ordr. 666
- J M Prokurist Falstersv. 9³ F Gh. 2381
- Oluf Prokurist Ø-Søgade 108⁵ Ø
- Aage Repræsentant Schleppegrellsg. 7⁴ N N 756v
- Axel Repræsentant Sølvg. 103² K By 5907
- Andrea Sang- & Musiklærerinde Nørrebrog. 30³ N N 520v
- O Schack Snedkerm. Kattesund 12 K By 1630v Bp. Trondhjemsg. 5⁵ Ø
- Thora Sproglærerinde Rosenv. Allé 6³ Ø Ø 1118x
- 's P E Enke Urtekr. Ø-Farimagsg. 27 Ø Ø 5181
Steenberg-Thomsen P Forfatter Aagade 90⁴ N
Steenbjerg P J Mag. scient. Lærer Nysøv. 2 Vanl. Damsø 1840
Steenbjerge C N Kørselsentreprenør (Anders Nielsen & Co.) Strandv. 24 St Ryv. 122
Steenbock Else Kommunelærerinde Pile Allé 51² F
Steenbuch Sine Enke e. Apoteker Peter Bangs V. 8¹ F
- B E Frøken Ved Linden 11¹ S Am. 1321x
- H fh. Fængselspræst R. Sauntesv. 3 Gjentofte Gjent. 1158
- Christen Ingeniør Eggersv. 19 Hell. Gjent. 608
- Axel Overretssagf. N-Voldg. 9² K (9-3) Cent. 89 Bp. Kirkebakken 10 Gjentofte Gjent. 48
Steenbuch-Jensen V Overretssagf. Westend 4¹ V
Steendal Ella Frue Svanemøllev. 27 St
Steener S Valdemar Postmester Løjtn. Thorshavnsg. 28² S Am. 2503x
- Aksel Repræsentant Hjalmar Bergstrøms V. 8¹ Valby Vb. 2623y
Steenfeldt Erik Bankassist. Arendalsg. 9⁵ Ø Ø 4814x
Steengaard C Auktionsvare- & Møbelforr. Larsbjørnsstr. 22 K By 3955 Bp. Vandkunsten 6¹ K By 5144
Steenhof Carl Kapt. Haveselskabets V. 1A⁴ V V 6825 y
- Klavs Kontrolør i Post- og Telegrafv. Estersv. 28¹ Hell. Hell. 1386
Steenholt M Direktør Niels Brocks G. 4⁴ V By 3742
- Valdemar Restaurator Frdbg. Allé 68 V Cent. 10284
Steenhuus H G Buntmager N-Voldg. 96 K By 996y Bp. Peder Lykkes V. 17³ S
Steenild P Postbudformand Peter Fabers G. 20¹ N
Steenit, Akts., Smalleg. 36C F Gh. 1476x
Steensberg V J Forsøgsleder v. Landbohøjsk. Madvigs Allé 3⁸ V V 6561y
Steensen Chr. & Co. Assuranceforr. Strandg. Krøyers Pl. K Cent. 10789
- Chr. Assurandør (Chr. Steensen & Co.) Svinget 8⁴ S Am. 8216
- Erik Cand. jur. Elvindsv. 52¹ Charlottl.
- M Frue l. Strandstr. 20¹ K Palæ 089
- Axel Gross. Admiralg. 22 K Cent. 2284 Bp. Allég. 14ᵉ F V 5911x
- Niels Ingeniør Hillerødg. 116² Brh. Tg. 4231
- R Steen Kaptajnløjtn. Ved Klosteret 19³ St Ryv. 3440
- Svend Aage Repræsentant Nygaardsv. 59² St Ryv. 3080
- Inger M Frøken Tandlæge Østerbrog. 148¹ Ø Ø 622
- F Urtekr. Worsaaesv. 20 V N 1513
Steensen-Leth Ebba Enke e. Direktør Arendalsg. 3¹ Ø Ø 397v
- L A Rentier Rustenborgv. 15 Lyngby Lyngby 1027
- Gertrude Stiftsdame Maglekildev. 18² V Eva 639x
- L A Stiftsdame Maglekildev. 18² V
Steensgaard Knud Agenturforr. Hvidovrev. 7 Rødovre Valby Rødovre 177
Steenstrup N P Resen Baneingeniør Sortedamsg. 11² N N 1281
- Augusta Enke e. Gross. (C V Steenstrup) Sølvg. 85 A² K By 318x
- Jutha Enke e. Inspektør Vesterbrog. 178² V V 8804
- Karen Enkefrue N-Fasanv. 42² F
- Erik Fabrikant Løjtn (Petersen & Steenstrup) Rødkildev. 6 Brh. Gh. 4299
- Agnes Frue Dosseringen 26A⁴ N N 2098u
- O Frue N-Fasanv. 80⁸ F Gh. 4881
- Frederikke Frøken (Garnforretningen Minerva) Farverg. 2 K By 8925
- Aage Gross. Frydendalsv. 16 V Eva 1548
- **C V Steenstrup** Gross. Frm. Musikinstrumenter Knabrostr. 12 K Cent. 4554 Postkonto 3229 Telegramadr. „Apollolyre"
- Axel Instrumentmager Petersborgv. 3³ Ø
- Inger Kommunelærerinde Hulgaardsv. 45 Brh. Gh. 6922
- Thora Frue Konfekturchdl. Vesterbrog. 196⁸ V V 6537 y
- Ingeborg Frøken Lærerinde Arendalsg. 9⁵ Ø Ø 3365y
- Sigbrit Frøken Maskinafskrivningsbureau Vesterbrog. 110² V V 1958x
- M Resen Frue Massøse Jens Kofods G. 1⁸ K Palæ 3072
- H Trolle Pianist N-Søgade 43³ K By 7992
- Joh. Prof. Dr. jur. & phil. MVS. MDS. K. DM. Svanemosegaardsv. 12 V N 1019 (9½-11)
- Sofus Prokurist Ferringv. 4 Vanl.
- Carl Sekretær Amager Boulevard 133⁵ S
- C Helge Sproglærer Cand. phil. N-Søgade 43⁸ K By 8910
- Fr. Trikotagehdl. Værnedamsv. 17 V V3983 Bp. Vesterbrog. 110² V V 1958x
Stefani's A Enke's Eftf., G Meier Kunstgipser Ny Østerg. 23 K By 4294
- Amadeo Skibsinsp. Classensg. 68¹ Ø Ø 5173
Stefansen Chr. Bogholder Valby Langg. 132⁴ Valby Vb. 1954v

Stefansen O H Karruselejer Støvringv. 1 Vanl. ▯ Damsø 347
- S Karruselejer Femte Juni Pl. 12[8] F ▯ Gh. 4856
- H C Stolefabr. Borups Allé 257[2] Brh.

Stefansgades Kolonial-Lager, Akts., Jægersborgg. 57 L ▯ Tg. 3755

Stefánsson I Kommunelærerinde Sortedamsdoss. 87[4] Ø ▯ Ø 4126 y

Steffanson G Tandtekniker Assist. Gothersg. 39 K ▯ By 5636 v

Steffen Wilhelm Brolægger Jakob Dannefærds V. 10 A[S] V ▯ N 2841 u
- Johan Direktør Ahrensbergsg. 17[2] S
- A P Farvehdl. Kongevejen 25 Dragør ▯ Dragør 173
- C Frue Westend 19[S] V ▯ V 6497v
- I Kioskejer Nordborgg. 11[1] Ø ▯ Ø 2509v

Steffens Knud Fr. Fabrikant st. Kongensg. 106 K ▯ Cent. 238 Bp. Landskronag. 74[3] St
- S F Fabrikant st. Kongensg. 55B[1] K
- Emma Frue Tietgensg. 72[S] V ▯ V 133x
- K Kommunelærer Cand. phil. Søndre Allé 12[1] Valby ▯ Vb. 2619

Steffensen [Se endv. Stefansson, Stephansen, Stephensen]
- K Assist Engtoftev. 2[1] V
- Georg & Folmer Andersen Automobilblikkenslagere Classensg. 11 Ø ▯ Ø 8707
- Alfred Bagerm. Aaboulevard 68 N ▯ N 7749
- K K Beslagsmed Østerbrog. Gardehusarkas. Ø ▯ Ø 8692
- G S Blikkenslagerm. Gas- & Vandm. Ø-Farimagsg. 91 Ø ▯ Ø 1670x
- J I Blikkenslagerm. Gas- & Vandm. Vesterbrog. 170[S] V ▯ V 5829y
- R Blikkenslagerm. (O Andersen & Co.) Fiolstr. 32[1] K
- G Bogholder N-Frihavnsg. 88[1] Ø ▯ Ø 462
- H P Bogholder Sønderjyllands Allé 7[1] Vanl. ▯ Damsø 1803
- Anna & Inger Broderihdl. Onsgaardsv. 2[4] Hell. ▯ Hell. 2024x
- Tage Cand. pharm. Kastelsv. 12B[3] Ø
- Carl Drivremmefabr. (F & C Steffensen) Nyelandsv. 14[2] F ▯ Gh. 477x
- F Drivremmefabr. (F & C Steffensen) Borups Allé 14[1] L ▯ Tg. 2930x
- F & C Drivremmefabr. Vesterbrog. 68 V ▯ Cent. 4168
- I Torp Elektromekaniker (ElectroService) Kløverbladsg 5[S] Valby
- Fanny Enkefrue Egilsg. 8[2] S ▯ Am. 2741y
- Isabella Enke e. Guldsmed (Sølvkælderen) Schlegels Allé 3[2] V ▯ V 7345
- Louise Enkefrue Livjægerg. 37[4] Ø ▯ Ø 780y
- S Torp Fagforeningsformand Aarestrupsv. 11[1] Valby ▯ Vb. 1301
- R Flytteforr. Cort Adelers G. 3 K ▯ By 7530
- Aage Forfatter Mynstersv. 7A V ▯ V 3632
- G M Forlagsboghdl. (H Aschehoug & Co., Dansk Forlag) L E Bruuns V. 13 Charlottl. ▯ Ordr. 3015
- H Frue Vangedev. 132 Gjentofte ▯ Søb. 447
- Johanne Frue Bergensg. 5[4] Ø ▯ Ø 4602y
- Jytte Frøken Engtoftev. 2[1] V ▯ V 5208v
- H & H Thorø Furagehdl. Valby Langg. 52 Valby ▯ Vb. 3082
- A P Gross. Østerled 2[S] St ▯ Ryv. 933
- J Gross. Fedevarer en gros Syndergaardsg. 9 & 11 V ved Flæskehallen ▯ Cent. 135 (8 Lin.) Postkonto 1216 Telegramadr. „Isteffano" Bp. Taarbæk Strandv. 148 Villa „Springforbi" Springforbi ▯ Bell. 75
- K Juul Gross. Svinget 28[4] S
- Martin Gross. Melchiors Pl. 4[4] Ø ▯ Ø 7678
- Poul Gross. Østerg. 61 K ▯ Cent. 11938 & 11939 Postkonto 3354 Bp. Kongensv. 30 F ▯ Gh. 1350
- V Hdlsrejsende Koldingg. 1[1] Ø ▯ Ø 924
- Alfred Havnefoged Rønneallé ▯ Dragør
- Einar Ingeniør Borups Allé 24[4] L ▯ Tg. 2475x
- H V K Ingeniør Cand. polyt. Ragnhildg. 1[1] St ▯ Ryv 3686
- Ingeborg Frue kgl. Kammersangerinde Gl. Kongev. 27[4] V ▯ V 4511

Steffensen H Frue Klkollektrice Rosenørns Allé 8 V
- Valborg Frue Konfekturehdl. Gl. Mønt 2 K ▯ By 8012
- P Konservesfabr. Mitchellsg. 2 V ▯ Cent. 11351 Bp. Falkonergaardsv. 17[S] V ▯ N 5829
- Richard Kontorchef Østerled 2[1] St ▯ Ryv. 124y
- Cornelius Legetøjs- & Sportsforr. st. Kongensg. 62 K ▯ Palæ 2221 Bp. Strandv. 262D Charlottl.
- Johannes Malerm. Brobergsg. 6[1] K ▯ Am. 8415
- R A Malerm. Forchhammerv. 26[S] V ▯ N 2542x
- PM Manufakturhdl. von Ostensg. 20 Dragør ▯ Dragør 83
- C Maskinmester Falkoner Allé 24[3] F
- Carl Maskinmester Borthigsg. 17[1] St
- Chr. Mekaniker Hvidkildev. 17[S] Brh. ▯ Tg 4405
- Astrid Modehdl. Gl. Kongev. 82 V ▯ V 407y
- Oda Modehdl. Blaagaardsg. 27[2] N
- L O Overassist. i Post- og Telegrafv. Rebekkav. 3[1] Hell. ▯ Hell. 87
- J F Prof. v. Univ. Dr. phil. R. Ehlersv. 8 Hell. ▯ Hell. 852
- Svend Prokurist Kongensv. 8 F ▯ Gh. 2055
- A J C Repræsentant Kongedybet 15[2] S
- Jens Repræsentant Valborg Allé 34[2] Valby ▯ Vb. 2380
- N Repræsentant Godsbaneg. 24[2] V ▯ V 2818x
- W A Repræsentant Tibirkeg. 17[2] N ▯ N 6799
- Joh. Skrædderm. Knabrostr. 3 K ▯ Cent. 5355 Bp. Saltværksv. 31 Kastrup ▯ Kastrup 15
- V Slagterm. Kastruplundg. 25 Kastrup ▯ Kastrup 32
- J F Snedkerm. Brorsonsg. 1[2] V ▯ V 6034y
- Arthur Sæbe- & Parfumeforr. Ryesg. 32 N ▯ N 2696
- G Frøken Sæbe- & Parfumeforr. Amagerbrog. 161 S ▯ Am. 878y
- K Juel & Co. Tobaksfabr. Gross. st. Kongensg. 75 B K ▯ Cent. 1059 & Palæ 1011
- R C Typograf Finsensv. 126 Vanl.
- Johannes, Akts., Vekselerer- & Bankierforr. Østerg 4 K ▯ Cent. 5353 Telegramadr. „Steffbankier"
- J V Vekselerer Østbaneg. 11[1] Ø ▯ Ø 8117
- [Viktualiehandlere se Afd. VII Fag-Register]

Steffin William Salgschef Samfunds Allé 26 F ▯ Gh 7747
- Harry Tegner St. Kjelds G. 10[1] St ▯ Ryv. 1597x

Stege Ferd. Gross. Papir en gros Rosengaarden 11 K ▯ By 3959 Bp. Baune Allé 1 Lyngby
- Waldemar Inspektør Korsørg. 22[3] Ø ▯ Ø 8203
- Robert Repræsentant Sauntesv. 25 Gjentofte ▯ Gjent. 774

Stegeager H N Vinhdl. (Peter Jensen, Gildsig & Larsen's Eftf.) Saxog. 25[1] V ▯ V 8349

Stegelmann A J Kontorfuldm. i Østre Landsret Tibirkeg. 21[3] N

Stegemann Ludvig Malerm. Smedeg. 9[1] N ▯ N 1053y
- Johan Overlærer Boyesg. 8A V

Stegemüller & Co. Herrehatte en gros Raadhuspl. 57 V ▯ Cent. 13715

Steger J Købmandsforr. Stationsv. 14 Holte ▯ Holte 4

Stegger-Nielsen Søren Førstelærer ML. Postadr. Rigsdagen K

Stegler Andreas L Gross. (Andr. L Stegler & Co.) Kastrupvænge 4 Kastrup
- Andr. L & Co. Gross. Manufaktur en gros Vimmelskaftet 42C K ▯ By 7631
- A Lorentzen Kunstmaler Oscar Ellingers V. 19[S] F ▯ Gh. 2258

Steglich Chr. Løw Agenturforr. Larslejsstr. 19 K ▯ By 8380
- Ellen Enkefrue Raadhusv. 13 Charlottl.
- Oskar Gross. (Peckham & Co. Eftf.) Lyngby Hovedg. 9A Lyngby ▯ Lyngby 591

Steglich-Petersen Ellen Enke e. Postkontrolør Harsdorffsv. 13[S] V ▯ Eva 1905
- K Højesteretssagf. Bredg. 3 K ▯ Cent. 4800 Bp. Øregaards Allé 19 Hell. ▯ Hell. 1598

Stegmann Sv. Bankbogholder Rebekkav. 49[2] Hell. ▯ Hell 285 6x
- V Forretningsf. Tagensv. 37[2] N ▯ N 2160v
- K Frøken Fredh. Kan. 6[3] K ▯ By 5989
- Magda Frøken Amagerbrog. 119[2] S ▯ Am. 58 9y
- Wilh. Prokurist Fredh. Kan 6[3] K ▯ Cent. 4370

Stehn Emilie Enke e. Prokurist Blegdamsv. 42[4] N ▯ N 2212

Stehr Carl Lindencrone Bogholder Jagtv. 137[3] L ▯ Tg. 1585x
- V Lindencrone Gross. Rantzausg. 64[4] N ▯ N 1677v

Steigler R E Sukkervarefabr. Vesterbrog. 117 V ▯ Eva 1534

Steil Mary Kontorassist. i stat. Dep. Kastelsv. 11[2] Ø
- Elisabeth Tilsynsassist. u. Magist. Kastelsv. 11[2] Ø ▯ Ø 1185x

Stein Frederik, Akts., Agenturforr. Sundv. 8 Hell.
- Torben Malling Cand. jur. Kristianiag. 8[2] Ø
- Lars Dameskrædder Ole Suhrs G. 6[1] K ▯ By 5333 x
- K V Distriktsbestyrer Hvidkildev. 15[S] Brh. ▯ Tg 3293
- J Saxtorph Enke e. Overlæge Strandboulevarden 66[2] Ø ▯ Ø 722
- Fr. Gross. Sundv. 8[2] Hell. ▯ Hell. 1033
- Johs. Højesteretssagf. R. Raadhusstr. 1 K ▯ Cent. 7342 & 7842 Bp. Kristianiag. 8[2] Ø ▯ Ø 4001
- M Kasketfabr. Ryesg. 3 N ▯ N 604v Bp. N-Farimagsg. 7A[1] K ▯ By 6251
- S Købmand Classensg. 70[3] Ø ▯ Ø 3823y
- **V Steins analytisk-kem. Laborat.** Fr. Christensen, Gunner Jørgensen N-Voldg. 12 Bb2 K ▯ Cent. 4143 & 10143 Forstanderen personl. ▯ By 5946 Postkonto 3412 Grundlagt 1857
- Johan Overlæge Dr. med. Nørre Allé 41 N ▯ N 6297
- Sara Professorinde Sundvænget 20 Charlottl.
- Hendrik Redaktør Cand. jur. Raadmand MFK R. Ceresv. 24 V ▯ Cent. 8074
- Søren Tandlæge Bredg. 40[1] K ▯ By 8211
- Carl O Teaterdirektør Allég. 27A[3] F ▯ Gh. 1453y
- Johannes Tegner Jyllingev. 50[2] Vanl.

Steinbach's Chr. Bog- & Papirhdl. Vesterbrog. 10 V ▯ Cent. 2916
- Marie Frue Stampesg. 4[4] V
- C J Gas- & Vandm. Smedem. N-Frihavnsg. 23 Ø ▯ Ø 3232 Bp. Gisselfelds Allé 7 Gjentofte

Steinbeck Th. & Co.'s Eftf. ved Emil Petersen Guldsmedem. Gl. Kongev. 146 V ▯ V 3490
- F Hdlsrejsende Mariendalsv. 36C[1] F
- Svend Trafikflyver Østerled 2[S] St ▯ Ryv. 3514

Steincke Frants Apoteker Søborg Hovedg. 86 Søborg ▯ Søb. 724
- Louise Enkefrue Strandboulevarden 168[2] Ø
- Vilhelmine Enkefrue Falkonergaardsv. 5[1] V ▯ N 6523
- F A A Forfatter Cand. phil. Adolph Steens Allé 8[2] V
- Alfred Gross. Rebekkav. 47[1] Hell.
- E Kommunalrevisor Overretssagf. Ellinorsv. 26 Charlottl. ▯ Ordr. 545
- K K Socialminister ML. Falkonergaardsv. 5 V ▯ N 635

Steiner P Blikkenslagerm. (P Steiner & Co.) Allég. 29 F ▯ Gh. 665x
- P & Co. Blikkenslagerm. Gas- & Vandm. Allég. 29 F ▯ Gh. 665x
- Paul Direktør V-Boulevard 42[2] V
- Chr. Gross. Rømersg. 5 K ▯ Cent. 5964 & 5954 Bp. Vendersg. 5[1] K ▯ By 1791x
- S V Kasserer Saxog. 5[3] V ▯ V 1490x
- G Kommis H C Andersens G. 4[4] K
- Sigrid Manufakturhdl. (Conrad Nielsen's Eftf.) Amagerbrog 53[2] S ▯ Am. 3047 y
- Edith Postassist. Forhaabningsh. Allé 17E[4] V

Steiner N E Urtekr. Frdbg. Allé 35 V Cent. 2933 Bp Carit Etlars V. 8¹ V
Steines & Larsen Gross. Frdbg. Stationsv. 11 F Cent. 11323 Postkonto 21905
Steiness Carl Afdelingschef Ejgaardsv. 28 Charlottl. Ordr 2297
- Aage Fabrikant Odenseg. 20⁸ Ø Ø 2167x
Steinhoff Otto Forvalter Nannasg. 6 L
Steinmann H Direktør Østerbrog. 108³ Ø Ø 159v
Steinmetz C Blikkenslagerm. Gas- & Vandm. Lindegaardsv. 37 Charlottl. Ordr. 704
- Marie Enke e. Boghdl. Sølvg. 100⁴ K
- Karen E Frøken Sortedamsdoss. 65 C¹ Ø N 2163v
- Axel Gross. Vesterbrog. 119⁴ V V 6324y
- & Co., Akts., Mineralvandsfabr. Carit Etlars V. 10 V Cent. 8470
- H E Overassist. v Statsb. Prinsesse Alexandrines Allé 12³ Charlottl. Ordr 3272x
- V Smedem. Storkebakken 8 L
- E R Tandlæge V-Voldg. 12 V Cent. 14096 & By 4856 Bp. St. Thomas Alle 2¹ V V 5735v
Steinmetz-Petersen L J G Fuldm. Hortensiav. 8¹ V Eva 492
Steinmüller L & C, Akts., Kedelfabr. st. Kongensg. 94 K Cent. 6650
Steinthal I K N Lærerinde Ny Vesterg. 21² V
- Martha Frøken fh. Overbestyrerinde FM. Kathrinev. 15¹ Hell. Hell. 1066
- Harald Overretssagf. R. Ny Vesterg. 21 V Cent. 2060 & 13860 (9-3) Bp. A N Hansens Allé 35 Hell. Hell. 1122
- F W Præst Kathrinev. 15 Hell. Hell. 1239y
Steitz Heinrich Prokurist Dosseringen 6³ N
Stejlhjerg C S Enkefrue (Stejlhjerg's Skotøjsmagasin) Teglværksg. 26³ St Ryv. 2922u
- Charles Prokurist Ordrup Jagtv. 30 A¹ Charlottl. Ordr. 2874x
- 's Skotøjsmagasin st. Kongensg. 108 K Cent. 11527
Steland C J Slagterm. Nørrebrog. 43 N Cent. 6972 Bp. Hjalmar Brantings Pl. 6 Ø Ø 2478
Stella ved Chr. Pedersen Trikotage- & Manufakturforr. Adelg. 68 K Palæ 3001
Stellhoff Orla Bog- & Papirhdl. Smalleg. 25 F Gh. 1810y Bp. Under Elmene 12⁴ S
Stelling Dagmar Hakewill Enke e. Gross. Stoltenbergsg. 3³ V By 346y
- **A Stelling** Farvehdl. Fernis- & Lakfabr. Frm. Kbhvn-Valby Valgaardsv. 2 Valby Cent. 621 Postkonto 365 Detail-Udsalg Gammeltorv 6 K Cent. 7161 & 13561 Telegramadr. „Stelling" Forretningen grundlagt 1860
- W Gross. (A Stelling) Sofiev. „Solheim" Vedbæk Vedbæk 118
Stelsig A H Cigarhdl. Gl. Kongev. 161 V V 7238 Bp. Hellerupv. 43 A² Hell. Hell. 249y
Steman Th. Trikotagehdl. Willemoesg. 51K Ø Ø 1351u
Stemann P Chr. v. fg. Kontorchef Ekspeditionssekr. i Indenrigsm. R. Kronprinsesseg. 32³ K Palæ 772
- J D v. Obertslejtn. i Fodf. Afdelingschef i Krigsmin. Kmjkr. R. DM. Vendersg. 28³ K Cent. 16242
Stemark A J Ingeniør Cand. polyt. Rebekkav. 49³ Hell. Hell. 4512
Stempelfabrikken Expres v. Anton Rasmussen Ø-Farimagsg. 9 K By 6934
Sten Valborg Translatrice Cand. phil. Hallinsg. 16¹ Ø Ø 2724v
Stenaae P Bankassist. N-Frihavnsg. 71⁴ Ø
Stenalt Vald. Skomagerm. Prøvestens Alle 5 S
Stenberg O Repræsentant Chr. d. 2. Allé 2A⁴ S Am 371x
Stenbjerg L P Proprietær Gustav Adolfs G. 6⁴ Ø Ø 4536x
Stenbo Chr. Fabrikant (Fabrikken Ferm) Dalgas Boulevard 78³ F
- Maria Frue Moltkesv. 5 F Gh. 1564
Stenbrud & Skærvefabrik Nørre Smedeby, Akts., Vendersg. 33 K Cent. 1515
Stenby A Forretningsf. Ved Furesøen 7 Holte Holte 466
- H T Ingeniør Cand. polyt. Amagerbrog. 37ᵉ S Am. 6821
Stenbæk Frode Bogholder Nygaardsv. 63⁸ St Ryv. 1777
- Svend Ingenier Cand. polyt. Rakelsv. 3² Hell. Hell. 4546
- Frode Redaktør Mariendalsv. 32D³ F Gh. 7942
Stendahl B Automobilsadelmager Geislersg. 7 S
- I Sadelmagerm. Smalleg. 52B F Gh. 6457
Stender A Cand. jur. fh. Fuldm. v. Kbhvns Byret Forfatter Ordrupv. 100A³ Charlottl. Ordr. 678
- Willy Direktør R. Platanv. 28 V V 3336
- Carl, Forlag f. Reprodukt. af nord. Kunst. Akts., Bernstorffsg. 23 V Cent. 8715 Postkonto 236
- K A Forretningsf Æblestien 4⁵ S
- Curt Prokurist Julius Valentiners V. 22³ F Gh. 6222
- O J Toldkontrolør Fred. d. 6. Allé 2⁴ F Gh. 937x
Stender Pedersen Karen Enke e. Direktør Kjeldsgaardsv. 44⁸ Valby Vb. 1142v
Stender-Petersen J P Afdelingschef Lundsg. 5¹ Ø Ø 7841
- K J K Afdelingschef Lundsg. 5¹ Ø Ø 7841
- W P Assist. Vestmannag. 6² S
- F Gross. Livjægerg. 23 Ø Cent. 14399
- F Kaffe- & Konfekturehdl. Classensg. 50 Ø Ø 229x
Stenderup H L Sekretær i Udenrigsmin. Odenseg. 18⁴ Ø
Stendis Chr. Købmand Taarbæk Strandv. 108E Klpbg. Bell. 56
Stendrup Thora Enkefrue Aakjærs Allé 6 Søborg Søb. 637
- Alfred Kapt. Allég. 2¹ F V 8262
Stenemaille Dansk Kunstmarmor-Industri, Akts., Trianglen 4 Ø Cent. 5755
Stener Hans Bankdirektør Søbakken 8 Charlottl. Ordr. 1672
Steners Peter Viceinsp. Enghavepl. 20² V V 1232y
Stenersen H Arkitekt Oehlenschlægersg. 24¹ V V 2521x
- Axel Bogtrykker Amagerg. 13 K Am. 8072 Bp Ved Linden 4⁸ S
- E Bogtrykker Westend 6¹ V V 9951
- Magda Frue Vendersg. 26² K Palæ 3086
- Rosa Frøken Willemoesg. 30² Ø Ø 2243y
- A Køkkenudstyrsforr. Griffenfeldtsg. 1 N N 7210
- Otto Murerm. L I Brandes Allé 7¹ V N 2300 v
- H V Sagfører Søvejen 8 Holte Holte 860
Stenfeldt Hansen H Gross. Vesterbrog. 97 V Cent. 5800 & 5804 Bp. Holger Danskes V. 60⁸ F Gh. 7373
Stenfeldt-Nielsen D H C Kommunelærerinde Bülowsv. 5C¹ V
- N C Kommunelærer Cand. phil. Bülowsv. 5 C¹ V
Stengade C Skibsfører Kongeledet 6 Charlottl. Ordr. 2079
Stenhuggeriet Norden, Akts., Kontor og Plads Omøg. 26 St Ryv. 238 & Ryv. 3628 efter 5 Gjent. 1133 & N 784v
Stenkilsson Jenny Enkefrue Taarbæk Strandv. 68 Klpbg.
Stenlejerne paa Sjællands Odde, Akts., Fridtjof Nansens Pl. 5 Ø Cent. 12118 & 12119
Stenning Axel Hovedbogholder i Privatb. Maglekildev. 12⁴ V V 7570
Steno Apotek Vesterbrog. 33 V Cent. 8266
Stenografforeninger se Afd. V Real-Register
Stenografihøjskolen V-Voldg. 11 V C 4234
Stenografisk Akademi Rosengaarden 11³ K By 3106
Stenos Skotøjsmagasin ved Jørgen Laursen, Vesterbrog. 35 V V 2701
Stensager Alfr. Skrædderm. Valdemarsg. 1² V Eva 1886
Stensballe Holger Cand. jur. Amalieg. 7ᵉ K
- JP fh. Minister ML. K.DM. Amalieg. 7ᵉ K Palæ 4027
Stensby Helene Enkefrue Frijsenborg Allé 72² St Ryv. 1108x
Stensbæk-Davidsen K Enkefrue Venusv. 4 Søborg Søb. 156
- D M Kapt. N-Fasanv. 33 C⁴ F Gh. 4499
Stensbøl Brødr. Hørkr. Istedg. 50 V Cent. 2976
- Emil Hørkr. (Brødr. Stensbøl) Hyben Allé 15 Kastrup Kastrup 233
- Wm. Hørkr. (Brødr. Stensbøl) Valdemarsg. 75³ V
Stensen F Enkefrue Bernstorffsv. 141 Charlottl.
Stensgaard M Fuldm. Steenwinkelsv. 3⁴ V
Stenshammer J Frue Vesterbrog. 31⁴ V V 6912x
Stensholm Hugo Smedem. Oehlenschlægersg. 49⁵ V
Stensio G M Adjunkt Kingosg. 15¹ V
- P A Cand. polyt. Krøyers V. 2 Klpbg. Ordr. 558
- Sten Cand. pharm. Højlandsvangen 28⁸ Brh.
Stensler-Thomsen Knud Malerm. Baadsmandsstr. 21 K Am. 1620 Bp. Rothesg. 15³ Ø Ø Ø 5555
Stensnæs Hans W Bogholder Smakkegaardsv. 76 Gjentofte
Stensved Ludv. Hansen Direktør Nansensg. 19² K By 7535
Stenvad H Konfekturehdl. Ryesg. 115 A Ø Ø 4350v
Stenvang S Høgsbro Frue Amagerfælledv. 20² S Am. 7868x
Stenvold P P Skrædderm. Nansensg. 63² K By 5204v
Stephan, Akts., Konfekturehdl. Nørrebrog. 195 L Tg. 1623
Stephansen [Se endv. Stefansson, Stephensen]
- E Frøken Blomsterhdlske Gothersg. 33 K By 1282x
- S M Ekspeditionschef Hollænderdybet 10⁸ S Am. 2916y
- Chr. Kurvemager Viborgg. 2 Ø Ø 1902x
- H Chr. Vognmand Vangedev. 240 Søborg Søb. 837
Stephensen [Se endv. Steffensen, Stephansen]
- H L Arkitekt Jernbaneg. 3⁴ V By 4649
- V Bagerm. Amagerbrog. 188 S Am. 4828x
- Kai Befragter Reykjaviksg. 3⁴ S Am. 5695
- Bjørn Bogholder I E Ohlsens G. 7³ Ø Ø 3063y
- Rich. Driftsingeniør Cand. polyt. Markmandsg. 14¹ S Am. 7228
- W Fabrikant (Uttersley Savværk & Pakkassefabr.) Byvangen 4⁸ Brh. Bella 970
- L W Gross. Fabrikant (Sabroe & Stephensen) Holgersv. 14¹ Charlottl. Ordr. 2087
- Otto Ingeniør Cand. polyt. Martensens Allé 6² V V 1762x
- H J Kommunelærer S-Boulevard 104⁴ V V 2502x
- H Mekaniker Lyngby Hovedg. 80 Lyngby Lyngby 233
- Knud Museumsamanuensis Cand. mag. Brodersens Allé 13 Hell. Hell. 3289
- Westy Nationalbankdirektør MGSK. K. DM. Ebiersv 9 Hell. hemmeligt Nr.
- P V Repræsentant Lundtofteg. 99⁴ L
- Anna Sekretær Kirkegaardsv. 42³ S Am. 8447y
- C Skrædderm. Smalleg. 28 F Gh. 496x Bp. Ryesg. 64B⁸ Ø
- **Emil Stephensen's Eftf.** Spedition, Toldklarering og Godstransport Amalieg. 31 B K Cent. 10372 med Omstill. t. samtl. Afd Postkonto 2216 Telegramadr. „Esteph"
Stepnicka R Instrumentmager Holmensg. 29 K By 2925y
Steppinge M E Ingeniør Cand. polyt. Caroline Amalie V. 49 Lyngby Lyngby 663
Stepputat B Klavertekniker C F Holbechs V. 2 Lyngby Lyngby 554
Steptoe G J Disponent Peter Bangs V. 67¹ F Gh. 6198

Sterling Laurits Gross. Raatobakslager l. Strandstr. 14 K ▯ Cent 724 Postkonto 4240 Bp. Hjortholmsv. 16 Holte ▯ Holte 666
- Olie Import Strandv. 77S Sø ▯ Cent. 11880 Postkonto 2018
- I Produkthdl. Frederiksborgg. 37⁴ K ▯ By 5398x
Sterm Elisabeth Cand. mag. Kastaniev. 11S V ▯ V 2145
- Axel Gross. Agenturforr. Krystalg. 24 K ▯ Palæ 1290
- Boie Ingeniør Cand. polyt. Emil Slomanns V. 6⁴ F ▯ Gh. 5422x
Stern Rosa Damefrisørinde Østerg. 35 K ▯ Cent. 96 2
- G Direktør f. Det Danske Koloniallotteri Grenaag. 3² Ø ▯ Ø 2119
- S Direktør st. Kongensg. 79³ K ▯ Palæ 1245
- H Gross. Østbaneg. 5S Ø ▯ Ø 1736
- S B, Akts., Gross. st. Kongensg. 79³ K ▯ Cent. 15886
- H Overassist. Stendyssen 7¹ Hell. ▯ Gjent. 1514
Stern-Handfuss Sophie Enkefrue St. Annæ Pl. 22³ K
Sternberg F A Skotøjsreparatør N-Frihavnsg. 79 Ø ▯ Ø 1312x
Sternhagen V Blikkenslagerm. Gas- & Vandm. Christianehøj 146 Søborg ▯ Søb. 917 Bp. Gorkis Allé 23 Søborg
Sternow Ove Dekorationsmaler Helgolandsg. 13⁴ V ▯ V 2513x
- Ingeborg Enkefrue Lipkesg. 2⁴ Ø ▯ Ø 218x
- Aage Fuldm. Amalieg. 41³ K ▯ Palæ 3204
- F W Gross. (Julius F Schierbeck's Eftf.) Frederiksg. 8³ K ▯ Palæ 3268
- E Harth Ingeniør Cand. polyt. Frederiksg. 8³ K ▯ Palæ 1509v
Sterregaard Alb. Fuldm. Edv. Griegs G. 4² Sø ▯ Ryv 3196
- J C L Graver v. Hellig Kors Kirke Jesper Brochmands G. 3³ N ▯ N 3549x
- Alma Korrespondent Jacob Erlandsens G. 10² Ø ▯ Ø 4467x
Sterup Møller Fr. Violinist Vesterbrog. 67² V
Stets Wilhelm Restaurator Markmandsg. 3 S ▯ Am. 732
Stevelt G Fuldm. Maglemosev. 22 Charlottl. ▯ Hell. 3311
- H Fuldm. Strandboulevarden 72c Ø ▯ Ø 5200
- M Ingeniør L E Bruuns V. 9 Charlottl. ▯ Ordr. 2793
Steven Erich Werner Gross. Asylv. 12 Klpbg. ▯ Bell. 287
Stevenius-Nielsen H H Ingeniør Cand. polyt. Carit Etlars V. 10³ V ▯ Eva 2277
Stevens Hjalmar fh. Vekselerer Nygaardsv. 63¹ Sø
Stevn C E Postassist. Hvalsøv. 33 Brh.
Stevns Niels J Bogbinderm. Fuglevangsv. 13 V ▯ N 5484 Bp. Virginiav. 2c F ▯ Gh. 1253x
- & Company Gross. Lybækg. 15 S ▯ Cent. 14465 & 14476
- C S Gross. Halmt. 2³ V ▯ V 2724x
- N P O Gross. (Stevns & Company) Pile Allé 12 Holte ▯ Holte 388
- Niels Larsen Kunstmaler Thorvaldsensv. 7⁵ V
- Arne Pr.-Løjtn. i Art. Kastellet Elefantstok 2 Ø ▯ Cent. 16038
- O Sv. Repræsentant Gl. Kongev. 41⁴ V
Stevns v. Valdemar Jensen Skotøjsfabr. Ravnsborgg. 21 N ▯ N 6415
Stevnshøj H Kommunelærer Tyborøn Allé 66 Vanl. ▯ Damsø 522
Sthyr Elisabeth Bispinde N-Frihavnsg. 27¹ Ø
- Johan Direktør St. Annæ Pl. 9² K ▯ Palæ 2541
- Emmy Frue Livjægerg. 16⁴ Ø ▯ Ø 8541
- Janina Frue Kastelsv. 10² Ø ▯ Ø 486y
- Elisa Frøken Malmøg. 10¹ Ø ▯ Ø 1913y
- Hans H Gross. MSH. R.DM. Toldbodv. 7² K ▯ Palæ 607
- & Kjær, Akts., Gross. Kolonial en gros Raadhusstr. 13 K ▯ Cent. 7690 Postkonto 241
- V Ingeniør Cand. polyt. Kronprinsesse Sofies V. 12 C⁴ F ▯ Gh. 4225
Stibelmann S Skotøjshdl. Borgerg. 4 K ▯ Palæ 769y Bp. N-Voldg. 27BB3 K ▯ By 570v
Stiftjerg Laurits Bankassist. Taasingeg. 62³ Sø
Stiboltt Gunnar Afdelingschef Martensens Allé 13² V
- P K Cand. mag. Gammeltoftsg. 14³ K
- Th. M Enkefrue Gl. Kongev. 91 A⁴ V ▯ V 1959y
- R J Frue Kirkevænget 6B⁸ Valby
- I, W & E Frøkner Gl. Kongev. 91 A⁴ V ▯ V 1959y
- I P Hospitalsinsp. N-Fasanv. 51 F ▯ Gh. 744y
- E Frøken Manufakturhdl. F F Ulriks G. 14 Sø ▯ Ryv. 46x
- Thyra Frøken Sanglærerinde Gl. Kongev. 91 A⁴ V ▯ V 1959y
Stiebelmann B Skotøjshdl. & -reparatør Adelg 86 K ▯ Palæ 2786
Stiedl Kaj Bogtrykker (Lassen & Stiedl) Solitudev. 5 A³ N
- & Søn Ejendomshdl. Løvstr. 9 K ▯ Cent. 9055
- Emil Ejendomsmægler Søborg Hovedg. 60 Søborg ▯ Søb. 187
- Max Gross. (Hellerup Chocoladeimp.) Langøg. 20² Sø ▯ Ryv. 3822
Stief P Skomagerm. Boserupv. 5 Husum
Stieper Chr. fh. Barberm. Slagelseg. 11² Ø ▯ Ø 923y
- Daniel Slagterm. Jernbane Allé 55 Vanl. ▯ Damsø 1342 Bp. Jernbane Allé 15² Vanl.
- Georg Slagterm. Gyldenrisv. 6 Valby ▯ Vb. 1598x
Stiernholm Augusta Frøken Gl. Kongev. 148⁴ V ▯ V 5466x
Stiftelser se Emnelisten paa gule Blade foran i 2. Bind
Stigaard Agnete Kommunelærerinde Ternev. 9 F
- L C Kommunelærerinde Ahlefeldtsg 31³ K
- V fh. Lektor R. Nybrog. 24² K ▯ By 1792v
- A Sekretær i Finm Bregnegaardsv. 12 Charlottl. ▯ Hell. 2668
Stige John Blikkenslagerm. Gas- & Vandm. Bagsværdv. 272, 274 Bagsværd ▯ Bagsværd 205
Stigefabrikken Avanti ved H Tvede Helgolandsg. 1 V ▯ Cent. 3198 & Eva 1585
Stigø V K Kunstmaler Japanv. 43 S
Stilho Svend H Bogholderassist. Folkets Allé 14 F
- T R C Enkefrue Folkets Allé 14 F
Stilborg A Bogtrykker (Bogtrykkeriet Ekstra) Vigerslev Allé 30³ Valby ▯ Vb. 2275
Stiler S A Overassist. Reberbaneg. 16³ S ▯ Am. 266y
Stilhoff Mogens Kontorchef Amager Boulevard 126⁴ S ▯ Am. 2786
Stiladsakts. Wasa Randersg. 9 Ø ▯ Cent. 10919 & Ø 5719
Stilling K Bogholder Artilleriv. 56³ S ▯ Am. 3481
- Aage Gross. (A Stilling & Co.) Sortedamsdoss. 79³ Ø ▯ Ø 2045x
- A & Co Gross. Læder en gros Ny Toldbodg. 5 K ▯ Cent. 12047
- V C W Inspektør u. Statens Sparekassetilsyn Cand. jur. Ingerslevsg. 124⁴ V ▯ V 4292
- G Kommitteret v. Statsb. Direktør R.DM. st. Kongensg. 59S K ▯ Cent. 3819
- Hermanda Kommunelærerinde Ingerslevsg. 166¹ V ▯ V 7994
- C Kunstmaler st. Kongensg. 67³ K ▯ Palæ 193x
- L V Malerm. Jernbane Allé 67S Vanl.
- V Malerm. Mantziusv. 3 Hell. ▯ Hell. 1333
- J Mekaniker V-Voldg. 125 V ▯ Cent. 13802 Bp. S-Boulevard 123³ V ▯ Eva 2166
- Albert fh. Proprietær Lyshøj Allé 5⁴ Valby
- Willads Repræsentant Willemoesg. 4³ Ø
Stilling-Andersen, Akts., Gross. Mel en gros Strandboulevarden 130 Ø ▯ Cent. 1646, 185 & 5227
- Chr., Akts., Gross. V-Voldg. 119 V ▯ Cent. 9947
- J Gross. R. Anker Heegaards G. 1S V ▯ By 5342x
- Viggo Gross. Smøreksp. V-Boulevard 49 V ▯ Cent. 9960 & 9995 Postkonto 20986 Bp. Christiansborgg. 1² V ▯ By 7224
Stillinge Anthon Murerm. Dronn. Dagmars Allé 6S Valby ▯ Vb. 1308
- Th. P Tømrerm. Sejrøg. 15 Sø ▯ Ryv. 1225 Bp. Sømarksv. 7 Hell. ▯ Hell. 2435
Stitz Aug. Guldsmedem. Koncertsanger Pilestr. 52 C K ▯ By 4765 Bp. Ribeg. 10 A Ø
Stjernblad A Skotøjsreparatør Kirkegaardsv. 52 S Bp. Lyngbyv. 5² Sø ▯ Ryv. 767v
Stjerne J A Sekretær Danmarksg. 4² V ▯ V 339u
Stjerne-Bilen v. L P Olsen Jagtv. 163 Sø ▯ Cent. 12094
Stjerneborg v. W Larsen Cykle- & Radioforr. Lyngbyv. 360 Gjentofte ▯ Gjent. 74
Stjernemøllen Brødfabr. Roskildev. 77 Valby ▯ Vb. 154
Stjernen Vinduespolering v. Carl Johansen Rødovrev. 28 Rødovre Valby ▯ Rødovre 327
Stjerngren Einer Cand. jur. Fuldm. i Skattedir. Borups Allé 10² L ▯ Tg. 3171y
- Carl Værkfører Lyngbyv. 63 Sø ▯ Ryv. 479y
Stjernholk A Forretningsf. P D Løvs Allé 14¹ L
Stjernholt E Radioforhdl. Borgerg. 12 K ▯ Palæ 2081v
Stjernild Valdemar Nielsen Repræsentant Lange-Müllers G. 19¹ Sø
Stjernqvist H Sekretær Cand. polit. Lindehøjen 6¹ Vanl. ▯ Damsø 1443
Stjernstedt Alma Frøken Manufakturhdl. Sværteg. 11 K ▯ By 3861 Bp. Grønneg. 15² K
Stjernsvärd Wanda Kammerherreinde Toldbodv. 7¹ K ▯ Palæ 781
Stjærneapoteket Nørrebrog. 184 L ▯ Tg. 1003
Stockholm [Se endv. Stokholm]
- P Cand. polit. Skaaneg. 5S S
- Ida Enke e. Kunsthdl. Petersborgv. 1² Ø ▯ Ø 4034y
- Marie Enke e. Hypotekforeningsdir. Ø-Farimagsg. 30¹ Ø ▯ Ø 2486y
- Nicolaj Gross. Papirvarer Studiestr. 30 K ▯ By 8926
- S Ingeniør Cand polyt. Rumæniensg. 8⁵ S
- Wentzel Repræsentant Collinsg. 5¹ Ø ▯ Ø 1389x
Stock J C B Agenturforr. Halmt. 3⁴ V ▯ V 2695y
- Kai Repræsentant Gyldenholms Allé 3 Gjentofte ▯ Gjent. 371
- Paul Repræsentant Hvilev. 12 Hell. ▯ Hell. 687
Stockbæk A H Sagfører Rosengaarden 13² K ▯ Cent. 2371 & By 1143x Bp. Gl. Skovv. 13 Kastrup ▯ Kastrup 138
Stockfleth G A P Landinsp. St. Jakobs G. 11⁴ Ø
- Viggo Læge Vesterbrog. 48² V ▯ Eva 833 (1 - 2)
Stockfleth Andersen H Generalagent Henrik Rungs G. 5³ N ▯ N 1775y
Stockhausen Kurt Repræsentant Hulgaardsv. 82² Brh ▯ Gh. 5228y
Stockholm-Borresen C Chr. Læge Julius Thomsens G. 14⁴ V ▯ N 6596
Stocklund Viggo Sagfører Nørreg. 51 K ▯ Cent. 12994
Stockmann P Forvalter Lyshøjgaardsv. 29³ Valby
- O Repræsentant Malthe Bruuns V. 3⁴ F
Stockmarr Gertrud Enke e. Lektor Vesterbrog. 191¹ V ▯ V 8971
- Johannes Klaverstemmer Borgmestervangen 4³ L ▯ Tg. 3640
- Anna Pianistinde Solhjelmsv. 3 Gjentofte ▯ Gjent. 823
- Johanne kgl. Hof-Pianistinde M I & A. Upsalag. 10⁴ Ø ▯ Ø 6560
- Frantz Repræsentant Vesterport 25¹ V
Stoel C E Kontorchef Nøjsomhedsv. 4² Ø
Stoffersen E Skotøjshdl. Nørreg. 40 K ▯ By 5431y Bp. Jeppes Allé 2¹ L
Stoffregen Brødr. Blikkenslagerm. Gas- & Vandm. Hellerupv. 52 Hell. ▯ Hell. 2594
- Rasmus Blikkenslagerm. Gas- & Vandm. Jomsborgv. 23 Hell ▯ Hell. 2649y Bp. Strandparksv. 18³ Hell. ▯ Hell. 1363y
- Robert Blikkenslagerm. Gas- & Vandm. (Brødr. Stoffregen) Hellerupv. 52 Hell. ▯ Hell. 2594
- P Husejer Sommerstedg. 23S V ▯ V 5373y
- Alexander Pianist St. Knuds V. 23 BS V ▯ V 7333

Stok Th. Edv. Forretningsbestyrer Valdemarsg. 85³ V
Stokholm [Se endv. Stochholm]
- Thora Frøken Korrespondent Majporten 6⁴ S
- Ejlif Malerm. Søllerødg. 41⁸ L Tg. 5374y
- A Repræsentant Matthæusg. 38⁸ V
- P Tandlæge Kjøbmagerg. 59¹·³ K By 6886 & Priv. By 2795u
- M Frøken Trikotagehdl. Enghavev. 51 V V 2041v

Stokholt Chr. Manufakturhdl. Godthaabsv. 197 Brh. Gh. 7436 Bp. Birkev. 12¹ Herlev
Stokke J H Salgschef Fuglebakkev. 74¹ F Gh. 1949y
Stokkebye Louise Enke e. Gross. Ny Vesterg. 18¹ V By 8553
- Axel Fabrikant Tordenskjoldsg. 26⁵ K By 5962y
- Poul Gross. (Berg & Friis) Nyvej 13 V Cent. 6080
- Erik Kommunelærer Cand. phil. N-Voldg. 42³ K By 6430
- Thorvald Læge R. St. Peders V. 2 Hell. Hell. 888 (12-1 i Regl. 6 Helligd. 10)

Stoklund Joh. fh. Dampskibsf. Bianco Lunos Allé 10³ V V 5932x
- S Proprietær Ahlmanns Allé 3 Hell. Hell. 1451

Stokvar Einar Repræsentant Howitzv. 63 A⁴ F
Stolberg Mary Enke e. Ingeniør Svanholmsv. 4⁵ V V 1608x
- Thorkil Malerm. Irmingersg. 1³ Ø

Stolk A Direktør Østerbrog 138² Ø Ø 6125
Stoll Adolf M Cigar- & Vinhdl. Finsensv 51 F Gh. 6070
- Rud. Slagterm. Selvejes Allé 8 Valby

Stolle H R A Prokurist Hellerupgaardsv. 1 Hell.
Stolpe A I J Frøken Steen Blichers V. 1⁸ F
- V J N Laboratorieforst. Cand. polyt. Carlsbergv. Brygg. Gl. Carlsberg Valby

Stolpegaard Forsørgelsesanstalt Vangede pr. Gjentofte Gjent. 1050 se Afd. V Real-Register
Stolt A C Enkefrue Nørrebrog. 215³ L
- E Z Kommunelærerinde Nørrebrog. 215³ L Tg. 639x
- Christian Restaurator Strandv. 2 St Cent. 9368 Bp. Østerbrog. 156⁴ Ø

Stoltenberg H P Cand. mag. Zinnsg 9³ Ø
- Paula Frøken Svendborgg. 12¹ Ø Ø 8127
- V N Repræsentant Nellikev. 5 Gjentofte
- P Skibsinsp. Strandboulevarden 21³ Ø Ø 4247

Stoltz A F Bagerm. Borups Allé 184⁸ Brh.
- Johanne Blomsterhdl. Ø-Farimagsg. 69 Ø Ø 2969x
- N Gross. (C Stau & Co.) Ordrupv. 134 Charlottl. Ordr. 1642
- O R Maskinmester Marstalsg. 26⁴ Ø Ø 5376
- A Frue Prokurist P G Ramms Allé 67³ F Gh. 5028x

Stoltze Chr. Urtekr. Rentemesterv. 25 L Tg. 3020
Stomatolfabrikken ved Amalie Blichfeld Mariendalsv. 47 F Cent. 4809
Storberg Carl Georg Repræsentant Australiensv. 17² St Ryv. 476y
Storch F Cand. jur. fh. Ekspeditionssekr. Kirkev. 17 Charlottl. Ordr. 381
- Cecilie Enke e. Distriktsforst. Carolinev. 30¹ Hell. Hell. 2865
- H B Gross. Dronn. Elisabeths Allé 10 S Am. 405u
- H B Gross. Isenkram engros Frm. Naboløs 4 K Cent. 2485
- O Ingeniør Cand. polyt. Ribeg. 3⁸ Ø Ø 7172 Postkonto 1257
- A F Pr.-Løjtn. Maglekildev. 13³ V V 5719x
- Petra Professorinde Aagade 108³ N N 2107v

Storch-Nielsen W C E Fuldm. Ingerslevsg. 108¹ V
- Fr. Gross. St. Knuds V. 31⁴ V V 2215u
- Helge Gross. Rialtov. 16 S

Storch-Nielsen Grete Gymnastiklærerinde Ingerslevsg. 108¹ V Eva 709
- Hulda Enke e. Kasserer Pianistinde Strandg. 44 C⁸ K Am. 6327v

Storck Rigmor Enke e. Kunstmaler Strandv. 161⁴ Hell. Hell. 1647x
- Ingeborg Frøken Rosenørns Allé 57³ V N 2863y
- Margrethe Frøken Menighedssygeplejerske Rosenørns Allé 57³ V N 2863y

Storde M Frue Godthaabsv. 2 2⁸ Brh.
Store Koloniallager, Det. ved Vilhelm Meilstrup st. Kongensg. 31 K Cent. 15803 & Palæ 3272
- Kolonial-Lager, Det, ved Vilh. Meilstrup Godthaabsv. 38 F Gh. 2869
- Kolonial-Lager, Det, ved Vilhelm Meilstrup Strandv. 191 Hell. Hell. 2769 & Hell. 897
- Kolonial-Lager, Det, ved Vilhelm Meilstrup Søborg Hovedg. 37 Søborg Søb. 53
- Kongensgades Bilkompagni v. I Anthonsen st. Kongensg. 31 K Cent. 4477
- Kongensgades Kjole- & Hattemagasin, Akts., st. Kongensg 1 K Cent. 12620
- Kongensgades Mel- & Grynforr. v. Johanne Jensen st. Kongensg. 63 K Palæ 662
- Nordiske Telegraf-Selskab, Det, Akts. Kong. Nyt. 26, 28 K Cent. 88
- Nordiske Videnskabsboghdl., Hugo Klein Rømersg. 27 K Cent. 11035

Store-Vibenshus Garageanlæg, Akts., Lyngbyv. 2 St Cent. 14209
Storgaard Andreas Arkitekt Biskop Krags Vænge 4⁴ St Ryv. 3258
- Anna Enkefrue Lykkesh. Allé 4A¹ V V 6296y
- Einar Lektor Cand. mag. Amagerfælledv. 25⁴ S Am. 6707
- E Snedkerm. Valby Langg. 39 Valby Vb. 2508

Storm Vilh. Arkitekt Chr. d. 9. G. 1⁴ K By 3092
- W & A Hansen Bogtrykkere Smedeg. 19B N Cent. 15951
- Svend Bygningskonduktør Solskrænten 15 Valby Vb. 1975
- T Cigarhdl. Frdbg. Allé 50 V Cent. 11150
- Carl Direktør Fredensv. 9 Vedbæk Vedbæk 107
- C Enkefrue Carl Johans G. 2² Ø Ø 3998x
- Johanne Enkefrue Herluf Trolles G. 6³ K By 4044x
- Laura Enke e. Gross. Peter Bangs V. 8 F
- M Enkefrue Lykkesh. Alle 7⁸ V V 2902v
- Pauline Enkepastorinde Østerbrog. 154⁴ Ø Ø 8401y
- Vilhelmine Enke e. Kapelmusikus Alperosev. 2³ S Am. 6955x
- J V Forvalter Hjortholms Allé 8 L Tg. 3880
- C Frøken Dr. Abildgaards Allé 12⁴ V N 4923v
- M Frøken Urbansg. 5⁸ Ø
- C P A Fuldm. Tryggevældev. 46 Vanl. Damsø 2045
- Edv. A Fuldm. i Bikuben Ellevadsv. 14 Charlottl. Ordr. 2674
- Poul Fuldm. Østerbrog. 60⁴ Ø
- Knud Gross. Agenturforr. Hauser Pl. 18 K By 3732 Bp. Fredensv. 8 Vedbæk Vedbæk 261
- A Gymnastiklærer Isafjordsg. 6² S Am. 1454u
- Carl Ingeniør Lykkesh. Allé 7B¹ V
- L E Ingeniør Cand. polyt. (Birkedal & Storm) Kornv. 15 Charlottl. Ordr. 186
- Ove Malling Ingeniør Nansensg. 43⁴ K By 240v
- A V Inspektør u. Rodeforv. Willemoesg. 33¹ Ø Ø 1827y
- G J Kommunelærer Willemoesg. 19³ Ø Ø 1915x
- L Kommunelærerinde Blegdamsv. 78² Ø N 2658x
- V Konfekturehdl. Blegdamsv. 78² Ø
- Christoffer Konstruktør v. Statb. Aalekistev. 155 Vanl. Damsø 589
- A Kontrolør u Rodeforv. Teglgaardsv. 20 Charlottl. Ordr. 2679

Storm Orla Maskininsp. Kronprinsensv. 45⁸ F Gh. 6026
- Rigmor Musik- & Sanglærerinde Vodroffsv. 7⁸ V V 5828x
- Emil Wedel Overassist. u. Magist. Frølichsv. 28 Charlottl.
- H P R fh. Overbetj. DM. Tryggevældev. 46 Vanl.
- Ove Overintendant R. Kanslerg. 8² Ø Ø 2777
- Knud Papirhdl. (Storm & Trier) Ved Vænget 2³ Ø Ø 4743y
- **Storm & Trier** Papirhdl. Kong. Nyt. 21 K Cent. 8401 & 8421
- C E Repræsentant Vesterbrog. 186¹ V
- Poul Restaurator Fredericiag. 88¹ K
- Harriet Sproglærerinde Vesterbrog. 186¹ V V 7876
- N Rasmussen Søassurancekspert Lynette Allé 5⁸ S Am. 1246
- Aage Tømrerformand Bjelkes Allé 39⁸ L
- P J Tømrerm. R. Tesdorpfsv. 44 F Cent. 5172
- P V Underdirektør N-Voldg. 12⁴ K By 8212

Storm-Nielsen Louise Enke e. Stukkaturfabr. Mariendalsv. 25⁸ F Gh. 316
Storm-Petersen K Fotohdl. N-Voldg. 64 K By 3619 Bp. Acaciav. 5 V V 9297x
- Robert Tegner Skuespiller Amicisv. 4 V Eva 2017

Stormark Carl Kioskforr. Rentemesterv. 33 L Tg. 2420
- C Urtekr. F. F. Ulriks G. 48 St Ryv. 1124y

Stormgaard Anna Enke e. Gross. Ø-Søgade 10² K By 2240y
Stormlund John A Gross. Agenturforr. Brønshøjv. 16 Brh. Bella 692
- H N Skrædderm. Brønshøjv. 45⁸ Brh. Bella 1296

Storr Anna Enkefrue Sølvg. 103¹ K
- H Glarm. Sølvg. 98⁸ K By 7019
- 's Ludvig Enke Glarm. Sølvg. 98 K By 7019
- Edvard Gross. Livjægerg. 17 Ø Cent. 3513, 3514, 3533 & 6532 Postkonto 1651
- V L Overmonter Bentzonsv. 8⁴ F Gh. 3343y
- Leo Repræsentant Sølvg. 103¹ K Palæ 1925

Storrenberg J C Arkitekt N-Søgade 27² K By 7636
Storskov Aage Tømrerm. Valby Langg. 203² Valby Vb. 2850
- Jacob Tømrerm. Aalholmsv. 40 Vanl. Damsø 1107

Stotz Ella C Prokurist Strandboulevarden 13² Ø
Stoubæk P Redaktør Landbrugskand. Asminderødg. 10¹ L Tg. 4372
Stouenborg Fr. Fuldm. Saxhøjv. 13 Vanl. Damsø 1357
- Chr. A Tapetserer & Dekoratør Esromg. 1 L Tg. 1324

Stougaard [Se endv. Staugaard]
- H J P Direktør Badstuestr. 9² K
- Kay Disponent Gl. Kongev. 64¹ V
- C G Poulsen Ingeniør Humlebækg. 39² L
- V H H Konstruktør v. Statsb. Lyøvej 1² F Gh. 5057x
- Aage Høegh Sanger Øresundsg. 80⁴ Ø
- A Tandtekniker Gothersg. 20¹ K Palæ 1413

Stouge N P Tandlæge Mellemforts Allé 8³ S
Stoumann J Chr. Konstruktør Artillerimester Spicas Allé 8 Kastrup Kastrup 501
Stoustrup H Gross. Papir en gros Admiralg. 31 K Cent. 14308 & 1891 Bp. Strandboulevarden 8¹ Ø Ø 8428x
- Helge Gross. Agenturforr. Jagtv. 206² St Ø 5544
- E Frøken Kaffehdl. Adelg. 97 K Palæ 1797v Bp. Nørrebrog. 169¹ L Tg. 2846
- I P Kaffehdl. Jagtv. 208⁸ St Ø 6044
- G fh. Købmand P G Ramms Allé 67¹ F Gh. 5589x
- Helga Modehdl. Dalgas Boulevard 2² F Gh. 5389y

Straa- & Filthattefabr. Amerikav. Fru N Ohlsson-Thornquist Vesterbrog. 131 V Eva 157
- og Filthattefabrikanter, Foreningen af danske, N-Voldg. 32 K Cent. 1700

Straarup O Chr. Olesen Landbrugskand. Dortheav. 2 [L] [T] Tg. 793
- Marie Frøken Tandlæge Svanholmsv. 1 [V] [T] V 8663
Strack K V Repræsentant Thingvalla Allé 4² [S]
- A P Revisor Venøg. 5² [Sø] [T] Ryv. 3731y
Strakosch Carl Teaterforlag V-Voldg. 17⁴ [V] [T] Cent. 4417
- Carl Teaterforlægger Stoltenbergsg. 3² [V] [T] By 3852
Stralendorff H & E Bagerm. Enghavev. 315 [V] [T] Vb. 3060
Strand Alexandra Enkefrue Wilkensv. 23³ [F]
- O J Enke e. Billedhugger St. Pauls G. 72⁴ [K]
- C Frøken Skinderg. 34² [K] [T] By 1589x
- Johannes Glarm. Vesterbrog. 178 [V] [T] Cent. 8002 Bp. Arendalsg. 9⁸ [Ø]
- Aage Købmand (Grand-Magasin) Glahns Allé 43¹ [F]
- William Gross. Manufaktur en gros Frederiksbergg. 24 [K] [T] Cent. 12948 & 12968 Postkonto 827 Bp. Carl Feilbergs V. 10 [F] [T] Gh. 2565
- Jul. Lagerchef Ny Carlsberg V. 20⁴ [V] [T] V 5608v
- Børge Prokurist Strandv. 20C¹ [Sø] [T] hemmeligt Nr.
- K Repræsentant Norgesg. 33⁵ [S] [T] Am. 1880
- Johs. Skotøjsreparatør Ordrup Jagtv. 12 Charlottl. [T] Ordr. 28 7
- L Snedkerm. Læssøesg. 4 [N] [T] N 3851x Bp. Trepkasg. 9¹ [Ø]
- Gustav Translatør Vesterbrog. 204ᵉ [V] [T] V 8422
Strand-Teatret Strandv. 203 Hell. [T] Hell. 3222
Strandberg Knud Direktør Willemoesg. 14³ [Ø] [T] Ø 6833
- Jul. Forlagsboghdl. Frm. Vingaardstr. 18 [K] [T] Cent. 8397, 8398 & 12197 Postkonto 3508
- F O J Gross. (G Nøhrmann & Co.) Finsensv. 44A³ [F] [T] Gh. 1808x
- Olaf Gross. Papirhdl. R. Vingaardstr. 18 [K] [T] Cent. 8397, 8398 & 12197 Postkonto 3508 Bp. Sigridsv. 21 Hell. [T] Hell 225
- Niels B Inspektør Amagerbrog. 42² [S] [T] Am. 796y
- K Karosserifabr. Emmasv. 14 Gjentofte [T] Gjent. 722
- H Kommunelærerinde Emmasv. 14 Gjentofte
- Ove Overlæge ved Finsens med. Lysinstitut Bredg. 33 [K] Hverd. 1¹/₄ [T] Cent. 4316 Postkonto 587 Privat [T] Ordr. 675
- Flemming Prokurist Ellevadsv. 29 Charlottl. [T] Ordr. 503
- Einer Repræsentant Strandboulevarden 103³ [Ø] [T] Ø 7064
Strandbygaard Catharina Frue Klkollektrice N-Voldg. 29 [K]
Strande Erik Fuldm. i Nationalb. Vinterv. 12 Charlottl. [T] Ordr. 1691
Strandgaard Aage Arkitekt Frederiksv. 12¹ [F] [T] Gh. 3613y
- Th. Bogbinderm. Pilestr. 66 [K] [T] By 7235 Bp. Nørstvedg. 8² [Ø]
- H O Cand. pharm. Vesterfælledv. 57⁴ [V] [T] V 9572x
- Julius Overlæge v. Boserup Sanatorium Dr. med. tr. paa Raadhuset hver Torsd. Kl. 10¹/₂-11¹/₂ privat til Kl. 12. [T] Cent. 3800
- Knud Sekretær Cand. jur. Tranevænget 6³ Hell. [T] Hell. 3904y
- **Strandgaard, Kjer & Nannestad** Vekselerere Højbro Pl. 15 [K] [T] Cent. 1084 & 9984
- Poul Vekselerer (Strandgaard, Kjer & Nannestad) Bülowsv. 2² [V] [T] V 2946x
Strandhof Martin Husejer Skinderg. 27³ [K] [T] Palæ 3686
- Axel Slagterm. Lembergg. 5 [S] [T] Am. 7766
Strandholm C P Frøeksportør Kaalundsg. 4 [V] [T] V 5804x Bp. Enghavev. 300 [V] [T] Vb. 357
- Mich. Gross. Amagerbrog. 17² [S] [T] Am. 2410
Strandholt H V Stenhugger N-Fasanv. 157 [F] [T] Gh. 2801
Strandkær J Hdlsgartner Kingstonv. 2 [S] [T] Am. 4501
Strandmose Niels Desinfektør (Kbhvns Uddampnings- & Desinfektionsanst.) Carit Etlars V. 14³ [V] [T] V 1875 y
Strandmose Viggo Desinfektør Vennemindev. 51³ [Sø] [T] Ryv. 2315y
Strandpalæet's Magasiner ved W Petersen Kolonialhdl. Strandboulevarden 110 [Ø] [T] Ø 6186
Strandqvist A Organist Kordirigent Dronn. Olgas V. 72⁸ [F] [T] Gh. 4874
Strandrød Depotet ved Chr. Hoelgaard Mitchellsg. 14 [V] [T] Cent. 13040
Strandvangens Købmandshandel v. Halvor Olsen Baunev. 13 Hvidovre Valby [T] Hvidovre 109
Strandvejens Automobilværksted, G Rasmussen Strandv. 24 [Sø] [T] Ryv. 1230
- Benzin Anlæg ved Knud Larsen Strandv. 44 Hell. [T] Ryv. 1299
- Dampvaskeri ved Vilhelm Jensen Nygaardsv. 16 [Sø] [T] Ryv. 240 & Ryv. 2801
- Hjemmebageri v Manon Martens Strandv. 106 Hell. [T] Hell. 595
- Husgerningskont. v. A Vendelboe Andersen Reersøg. 15 [Sø] [T] Ryv. 2828
- Installationsforr. v. K Jensen Strandv. 21 [Sø] [T] Ryv. 430
- Køkkenudstyrsmagasin v. P H Grubert Strandv. 9 [Sø] [T] Cent. 4302
- Messe v. Lars Sørensen Manufakturforr. Strandv. 9 [Sø] [T] Ryv. 2338
- Mejeri Strandv. 183 Hell. [T] Hell. 233y
- Mejerier ved R Sønderskov & J Nielsen Strandv. 341 Klpbg [T] Ordr. 2188
- Radio, Otto Jensen Margrethev. 1 Hell. [T] Hell. 3526
Strandvejs Gasværket, Akts., Carolinev. 2 Hell. [T] Hell. 1416 & Hell. 1417
Strandvejskvarteret's Brændselsforsyning ved Otto Andersen Omøg. 11 [Sø] [T] Ryv 821
- 's Husflidsskole, Th Petersen Frijsenborg Allé 74 [Sø] [T] Ryv. 2658x
Strandvold Olga Enkefrue Nyelandsv. 40² [F] [T] Gh. 1301x
- & Duason Gross. isl. Købmænd Vesterbrog. 183 [V] [T] Eva 273
- Kaj Repræsentant Edv. Griegs G. 16² [Sø] [T] Ryv. 121v
Strandwold V Kontorfuldm. i Dir. f. Sygekassev. Sindshvilev. 10¹ [F]
Strange E Blikkenslagerm. Gunløgsg. 2³ [S]
- Inger Enkefrue Solgaarden 3⁸⁴ [Sø]
- Margrethe Frk. Peter Fabers G. 33¹ [N]
- Carl Rentier Under Elmene 8ᵉ [S]
- Erik Tandlæge Amagert. 31 [K] [T] By 51
- O Tandlæge Amagert. 31 [K] [T] By 51 Bp. Strandboulevarden 62⁸ [Ø] [T] Ø 7304
Strange Christensen A J Gross. Tordenskjoldsg. 16⁴ [F] [T] By 5868
Stranges Axel Tandlæge Taasingeg. 2 [Sø] [T] Ryv. 2533 Bp. Marskensg. 6⁴ [Ø] [T] Ø 3256 y
Strano Stefano Gross. St. Jørgens Allé 4⁴ [V] [T] V 3768
Strarup W Ekspedient Jagtv. 201² [Sø] [T] Ryv. 2251
- Signe Enkefrue Amagerbrog. 26⁵ [S] [T] Am. 1354v
- Georg Ingeniør Julius Valentiners V. 24⁸ [F] [T] Gh. 7490
- N Chr. Urtekr. Chr. Richardts V. 8 [V] [T] Cent. 8038
Strasen R Murerm. Bentzonsv 4³ [F] [T] Gh. 7603
Stratbecker F & H Frøkner Jægersborg Allé 19 Charlottl. [T] Ordr. 386
Strate S H W Maskinmester Havneg. 49⁴ [K]
thor Straten J V Kasserer u. Rodeforv. Strandlodsv. 114 [S]
- F Postkontrolør Livjægerg. 17⁸ [Ø] [T] Ø 37y
Straube E Ingeniør Aalekistev. 24¹ Vanl.
- O H Snedkerm. Ligkistemag. N-Fasanv. 92 [F] [T] Gh. 569y
Strebøl Aage Ingeniør Cand. polyt. Nansensg. 75³ [K]
Strecker Otto Købmand Tuborgv. 15 Hell. Glasværks Arbejderbol. Hell. [T] Hell. 379y
- Johan Mejeriejer Tuborgv. 130 Hell. [T] Hell. 2862
Street M C Snedkerm. Ungarnsg. 22³ [S]
Streibig Johanne Lærerinde Sortedamsdoss. 49 C¹ [Ø] [T] N 4804v
Strener Niels Sagfører Cand. jur. Rosengaarden 13 [K] [T] Cent. 2371 & By 7218 Bp. Haabets Allé 24¹ Brh. [T] Bella 962
Strengberg H P Gross. Agenturforr. Holbergsg. 17¹ [K] [T] By 235 Bp. Fredensv. 28 Charlottl. [T] Ordr. 1320
Strenge Thorvald fotogr. Art. Pilestr. 28 [K] [T] By 7128
Striboit Anna Enke e. Skuespiller Vesterbrog. 74-76⁵ [V]
- Astrid Kommunelærerinde Bygholmv. 3 Vanl. [T] Damsø 376
- S P Repræsentant Borups Allé 251E¹ Brh.
- Carl Tandtekniker Vesterbrog. 73B¹ [V] [T] V 448
Stricker C Enke e. Regnskabsf. Vesterbrog. 83⁴ [V]
- Kirstine Enke e. Translatør Ole Suhrs G. 8¹ [K] [T] By 1081v
- William Gross. Jernbane Alle 69⁸ Vanl. [T] Damsø 81
- Kr. Sognefoged Mellemdigsv. 13 Hvidovre Valby [T] Hvidovre 13
Stricker-Jensen Tyge Ingeniør Bøgehøj 24⁸ Hell.
Stricker-Nielsen Brdr. Gross. Agenturforr. Edisonsv. 12 [V] [T] Cent. 14241 Postkonto 1044
- H Gross. (Brdr. Stricker-Nielsen) Gl. Kongev. 149¹ [V] [T] Eva 2099
- S H T Gross. (Brdr. Stricker-Nielsen) Edisonsv. 12⁸ [V] [T] Cent. 14241
Stricker-Petersen A F C Kommunelærer Kong Oscars G. 5² [Sø] [T] Ryv. 751y
Stridsland Otto Prokurist Christiansv. 1¹ Charlottl. [T] Ordr. 3394x
Stripp Kai Blikkenslagerm. Gas- & Vandm. Amagerbrog. 68 A² [S] [T] Am. 113
- Harald Kommunelærer Peder Skrams G. 27² [K] [T] By 1339u
- J Restaurator Vandkunsten 10 [K] [T] By 3893
- Chr. Urtekr. Amagerbrog. 68 [S] [T] Am. 127 Bp. Rialtov. 23 [S] [T] Am. 1088
Strobel J P statsaut. Revisor st. Strandstr. 9 [K] [T] Cent. 10882 & 13953 Bp. Hambros Allé 7 Hell [T] Hell. 3740
Strobl Alex Gravør Kronprinsesseg. 19 [K] [T] Palæ 2044 Bp. Einar Christiansens V. 6 Holte
Strohkirch H C H Værkfører Rantzausg. 62¹ [N]
Strubberg A Cand. mag. Fuldm. v. Fiskerikontr. Schimmelmannsv. 3 Klpbg. [T] Ordr. 3147
- C H Lokomotivf. DM.S-Boulevard 100⁴ [V] [T] V 7117
- Einar Navigationslærer Kirsteinsg. 4¹ [Ø] [T] Ø 2504x
Strube Robert Hørkr. N-Fasanv. 40 [F] [T] Gh. 3529y
- Eigil Over assist. Gjorslevv. 9¹ Vanl.
- W Repræsentant Holger Danskes V. 69¹ [F] [T] Gh. 308x
Strubelt Caroline Enkefrue Lollandsv. 32³ [F] [T] Gh 3208v
Struck Otto fh. Viktualiehdl. Højdevangs Alle 5A³ [S] [T] Am. 2871x
Struckmann Mathilde Frue Kochsv. 9¹ [V] [T] V 597y
- Erick Kunstmaler R. DM. Helleruplunds Allé 23 Hell. [T] Hell. 3291
- Ingrid Underbibl otekar Helleruplunds Allé 23 Hell. [T] Hell. 3291
Struensegades Kolonialager v. S Hansen Struenseg. 37⁸ [N] [T] N 7409
Struer Ferdinand Ekspeditionssekr. Vesterfælledv. 112 [V]
- Julie Enke e. Laboratorieforst. Ribisv. 7¹ Gjentofte [T] Gjent. 1295
- 's H kem. Laboratorium Skinderg. 38⁸ [K] [T] Cent. 1402 Postkonto 1402
- H Snedkerm. N-Voldg. 78 [K] [T] By 1197v
Strufve G Fuldm. Ingolfs Allé 27 [S] [T] Am. 2904
- S Skibsprovianteringshdl. (Havnegades Skibsprovianteringe) Henrik Ibsens V. 9⁴ [V] [T] Eva 1072
Strunge Viggo Arkitekt Sortedamsg. 15¹ [N] [T] N 4270x
- Christiane Enkefrue N J Fjords Allé 22⁴ [V] [T] N 3084
- Sigurd Ingeniør Madvigs Allé 8⁸ [V]
- Mariane Enkefrue Kogebogsforfatterinde Englandsv. 330 Kastrup [T] Kastrup 114

Strunge A & Malta Poulsen Malerm. Solsortv. 59 F ☎ Gh. 2111
- Mogens Sognepræst v. Taarnby Kirke Englandsv. 330 Kastrup ☎ Kastrup 114
- Elise Tandlæge Englandsv. 330 Kastrup ☎ Kastrup 114

Strunk Aage Ingeniør Cand. polyt. St. Annæ Pl. 18S K ☎ Palæ 1165

Struntze Anders Repræsentant Amagerbrog. 180¹ S ☎ Am. 5320v

Struve Fr. Blomsterhdl. Ø-Farimagsg. 18 Ø ☎ Ø 8801
- E Murerm. Hedemannsg. 5S Ø ☎ Ø 3541v

Struve Christensen Ejnar Konstruktør MfDR Jagtv. 14² L ☎ N 6622

Stryg Karen Frøken Korrespondent Under Elmene 14 A⁴ S ☎ Am. 7840v

Stryhn H Kommunelærer Cand. mag. Kochsv. 4¹ V ☎ V 2992u
- Søren Kontorchef Øresundsg. 17⁴ Ø ☎ Ø 7187
- P A Speditør Fussingsv. 1S S ☎ Am 8129y

Strüwing C M Kjolemagasin Jagtv. 169 Sø ☎ Ryv. 2641y Bp. Lyngbyv. 25 Sø

Strøback G Snedkerm. Søgaardsv. 48 Gjentofte ☎ Gjent. 194

Strøbech C P Assurandør Gross. Arendalsg. 7S Ø ☎ Ø 8705
- P Fabrikant Yrsav. 15 F ☎ Gh. 1848x & Priv. ☎ Gh. 1370v
- Emil Politifuldm. P G Ramms Allé 68³ F ☎ Gh. 6777

Strøbeck S H Skrædderm. Falkoner Allé 71S F ☎ Gh. 3771 x

Strøberg Carl Repræsentant Skinderg. 39² K ☎ By 6139

Strøg-Bilen v. J F Waterval 1. Kongensg. 41 K ☎ Cent. 4842
- Magasinet ved Vald. Hansen Frederiksbergg. 11 K ☎ By 8355

Strøget, Kbhvn.-Frdbg. Garderobe-Soignering, H Binderup Schultz Jernbaneg. 4 V ☎ Cent. 8227 & By 7227

Strøh Anna Enke e. Vinhdl. Ved Stranden 8 K ☎ By 7621
- C Skomagerm. Sølvg. 22 K ☎ Palæ 1859 y
- Aug. Vinhdl. Frm. Ved Stranden 8 K ☎ Cent. 3745

Strøjer Gerda Hjemmebageri Norske Allé 5 Holte ☎ Holte 9

Strøm C Ejendomsmægler Falkoner Allé 96³ F ☎ N 7563
- F Forvalter H A Clausens V. 27 Gjentofte ☎ Gjent. 1089
- Emma Frøken Gross. (P A Dam & Co.) Sortedamsg. 21³ N ☎ N 3328
- Fred. Gross. Gl. Kongev. 101 V ☎ V 8969 Bp. Dronn. Olgas V. 72S F
- Niels Kunstmaler St. Knuds V. 39 V
- A Prokurist Taasingeg. 32S Sø ☎ Ryv. 2105v
- Chr. Repræsentant Borgmester Jensens Alle 3⁴ Ø ☎ Ø 3169v
- P A Repræsentant Jagtv. 14² L ☎ N 6910
- Axel Scenelnstruktør Skuespiller Kronprinsesseg. 18¹ K
- Chr. Sekretær i Finm. Cand. jur. Hattensens Allé 4S F ☎ Gh. 29x
- Holger Skuespiller Guldbergsg. 86¹ N ☎ N 2224y
- & Svendsen, Akts., Sæbefabr. Gothersg. 10 K ☎ Cent. 6254 & Palæ 2854 Postkonto 1920

Strøm Hansen Ernst Korrespondent Dronn. Dagmars Allé 22S Valby

Strømann
- **G Strømann** Gas- & Vandm. Fabrikant Jægersborg Allé 11 Charlottl. ☎ Ordr. 305 & Ordr. 1492 Bp. Holgersv. 1 Charlottl. ☎ Ordr. 195

Strømberg G Gross. Agenturforr. Baggesensg. 4¹ N ☎ N 7901
- Thyra Kommunelærerinde Aagade 100³ N ☎ N 1580y
- H P Kunstmaler Frankrigsg. 2¹ S ☎ Am. 2180
- A Overværkfører Jerichausg. 36 V ☎ V 9608v
- Valdemar Skatteopkræver Sognetoged Strandlinien 21 Dragør ☎ Dragør 67
- G H Skorstensfejerm. Nørrebrog. 124³ N ☎ N 1624

Strømberg Martin Snedkerm. Frdbg. Allé 35 V ☎ Eva 516

Strømblad M M Frøken Howitzv. 16² F ☎ Gh. 5426v

Strömgren Bengt Dr. phil. Hellerupv. 60² Hell. ☎ Hell. 1783
- Elis Prof. v. Univ. Dr. phil., MVS. R. Ø-Voldg. Observatoriet K ☎ Palæ 2255
- Hedvig Frue Tandlæge Ø-Voldg. Observatoriet K ☎ Palæ 3743

Strømman Otto Kunsthdl. Frederiksborgv. 144² L ☎ Tg 4178

Strømpefabr. Danmark ved Harry O Salomonsen Blaagaardsg. 36 N ☎ Cent. 10998

Strømpehuset v. E Løfqvist Kultorvet 10 K ☎ By 7088

Strømpelageret v. Jørgen Kjeldsen Istedg. 34 V ☎ V 3655

Strømpemessen v. A Korfitsen Nørrebrog. 86 N ☎ N 4147y

Strømpen ved Inge Birch Manufakturhdl. Holmbladsg. 13 S ☎ Am 482v

Strømvad G H Skuespiller Viktoriag. 22³ V ☎ V 2411v

Strømø-Hansen H C Kommunelærer Borups Allé 8⁴ L ☎ Tg. 2463x
- H E Kommunelærerinde Borups Allé 8⁴ L

Strømø-Simonsen J Kommunelærer Translatør Nørrebrog 61⁴ N ☎ N 3161y

Strøvang S Pianostemmer Havrev. 38 Brh. ☎ Bella 1284

Strøyberg J C H Apoteker Lyngby Hovedg. 60 Lyngby ☎ Lyngby 360
- Ove Bankfuldm. Tranegaardsv. 63S Hell. ☎ Hell. 4269y
- S C Cand. pharm. Arendalsg. 9³ Ø ☎ Ø 3128y
- Emilie Enkefrue Brøndsteds Allé 6¹ V ☎ V 7129
- Gyda Enkefrue Gl. Kongev. 3¹ V ☎ V 2486x
- C M Frue Maglemosev. 25 Charlottl. ☎ Hell. 1120
- Erik Gross. (Holm & Strøyberg) Amagerbrog. 2⁴ S ☎ Am. 7845
- Jørgen Gross. Egilsg. 50⁴ S ☎ Am. 7112x
- Viggo Mag. scient. Beregner Gjentofteg. 4 Gjentofte ☎ Gjent. 552

Strøyer Aage Forvalter Teglværksg. 16² Sø
- K Frue Vimmelskaftet 36 B² K ☎ By 6581
- Magdalene Frue Vesterbrog. 5A⁴ V ☎ By 523y
- Holger Gross. Harsdorffsv. 7S V ☎ V 4888
- & Mørck. Andreas Erichsen & Co., Akts., Gross. Farverg. 17 K ☎ Cent. 301, 15319, 15320 & 6078 Postkonto 3028
- A Hdlsrejsende V-Paradisv. 26 Holte ☎ Holte 189

Stub Gudrun Frue Arkivar i Justitsmin. Paludan Müllers V. 7S V ☎ V 1190u
- Knud Assist. i Handelsb. Willemoesg. 91³ Ø ☎ Ø 8277
- C kontr. Dyrlæge f. Landbrugsm. Gl. Kongev. 131⁴ V ☎ Eva 2531
- Asta Bournonville Enke e. Direktør Kammasv. 3³ V ☎ V 1590y
- C A Fabrikant (Tandhjulsfabrikken) C F Richs V. 13 F ☎ Gh. 2507
- Holger Gross. Læderhdl. Kastelsv. 4³ Ø ☎ Ø 3089
- Vald. P Gross. Ved Amagerport 9S S
- Ingeborg Gymnastiklærerinde Frdbg. Allé 55² V ☎ V 1903x
- L Kapt. R. DM. Amagerbrog. 32³ S ☎ Am. 333y
- A Klkollektrice Solitudev. 18¹ N
- Chr. Maskinmester Axeltorv 12 V
- Fr. Overretssagf. Ekspeditionssekr. u. Gjentofte Komm. Prinsesse Alexandrines Allé 13 Charlottl. ☎ Ordr. 1388
- Ellen Frøken Translatrice Ahlmanns Allé 12 Hell. ☎ Hell 308
- Georg Tømmerhdl. (Stub & Nielsen) Landskronag. 35 Sø ☎ Cent. 4228 & 9828 Bp. Ahlmanns Allé 12 Hell. ☎ Hell. 308
- & Nielsen Tømmerhdl. Landskronag. 35 Sø ☎ Cent. 4228 & 9828

Stubgaard Chr. Anlægsgartner Bregentveds Allé 2 Gjentofte ☎ Gjent. 805

Stubkjær Johanne Frøken Pensionat Nørrebrog. 8¹ N ☎ N 6601

Stubye Anna Cand. phil. Schacksg. 11³ K ☎ By 5167v
- Vilhelm Urmager Vald. Holmers G. 26 Sø ☎ Ryv. 84x

Stuck E Frøken Kontorchef Christiansmindev. 6⁴ Sø ☎ Ryv. 1740 x

Stuckenberg R F Enke e. Papirhdl. Bülowsv. 26S V ☎ V 679x
- V Enkefrue Strandv. 108 Hh.⁴ Hell. ☎ Hell. 1907x

Studentereksamen, Kursus til, Skinderg. 31 K ☎ By 7181 Kontortid 3 5

Studentereksamenskursus Statens og Hovedstadskommunernes Amicisv 19 V ☎ V 2265 Kontortid 11½-12 Mand. og Fred. 7½-8 se Afd. V Real-Register

Studenterforeningen V-Boulevard 6 V se Afd. V Real-Register

Studenterkredsen Adr. Studiestr. 38 K se Afd. V Real-Register

Studenternes Middagskøkken v. Kathrine West Nørreg. 40 K ☎ By 7370
- sociale Sekretariat Bernstorffsg. 21 V ☎ By 4037 se Afd. V Real-Register

Studenterraadet se Afd. V Real-Register

Studentersamfundet V-Voldg. 31 V se Afd. V Real-Register

Studentersamfundets Retshjælp Kontor V-Farimagsg. 24³ V ☎ hvermandeligt Nr. (Hverdage 7-9 Aft. undt. Lørd.) se Afd. V Real-Register

Studiecentralen, Akts., Bog- & Papirhdl. Studiestr. 3 K ☎ By 7529

Studieoplysningskontor, Dansk, Universitetet Studiestr. 6 K ☎ By 3206 se Afd. V Real-Register

Studiestrædes Antikvitetshdl. v. Heden Studiestr. 37 K ☎ Palæ 3406

Studsgarth O Læge Vesterbrog. 161³ V ☎ V 7979 (2 3, Tørsd. till. 6-7)

Stuhlmann P G Ingeniør Ehlersv. 10 Hell. ☎ Hell. 1880

Stuhr P Ph. Fabrikant Tranegaaresv. 61¹ Hell.
- B Inspektør Silkeborgg. 14² Ø ☎ Ø 963u
- Søren H Kontorchef Hostrupsv. 3³ V ☎ N 2561v
- Fr. Kontorfuldm. v. Rigshosp. Lykkesh. Allé 3B⁴ V ☎ V 6325v
- William Kunstmaler Amagerfælledv. 3⁵ S ☎ Am. 49
- Juanna Manufakturhdl. Vendersg. 14 K ☎ By 5780x

Stuhr-Rasmussen A Thisted Boghdlfuldm. General Bahnsons V. 11³ F

Stukfabrikken Danmark, Akts., Tingv. 97 B S ☎ Am. 1477

Stummann T Manufakturhdl. Kompagnistr. 7 K

Stumpe E & Aage Hansen Entreprenører Slotsg. 4 N
- G Murerm. Lyngbyv. 52² Sø ☎ Ryv. 3769x
- H Murerm. Østerbrog. 91¹ Ø ☎ Ø 8087
- Ingolf Murerm. Andersen Nexøv. 8 Søborg ☎ Søb. 851

Stumph H R Redaktør ML. Postadr. Rigsdagen K

Stuppert Anna Skotøjshdl. Roskildev. 349 Rødovre Valby ☎ Rødovre 167

Sturluson F Vognmand St. Jørgens Allé 1 V ☎ Cent. 7227 Bp. St. Jørgens Allé 9³ V

Stutz M E Gross. Amagerbrog. 7³ S

Stybe Jean P D elektr. Install. Frdbg. Allé 64 V ☎ V 5073x

Stybert H Automobilreparatør (Charlottenlund Automobilværksted) Ordrupv. 147 Charlottl. ☎ Ordr. 307
- Wilhelm Skrædderm. Lindegaardsv. 2¹ Charlottl.

Stühlo Elisabeth Frøken Klkollektrice Classensg. 3A¹ Ø ☎ Ø 3387x

Stylsvig Ad Direktør Speditør Grønbakken 10 Vanl ☎ Damsø 393

Styre Elly Frøken Fotograf Frederiksbergg. 6³ K
- J Frue Frederiksbergg. 6³ K
- C G fh. Kontorchef Rosenv. Allé 17B⁴ Ø

Styrmer Th. Herreekviphdl. Gl. Kongev. 136, 138 V ▯ Cent. 7607
- H Oberstløjtn i Fodf R. DM. H C Ørsteds V. 20³ V ▯ Eva 2214
Stürtz Inger Frøken Annoncebureau Sølvg. 28² K ▯ Cent. 3957
Stürup August fh. Ekspeditionssekr. Løjtn. Falkoner Alle 30⁵ F
- H Enkeæ. Gross. Falkoner Allé 30⁸ F
- Erik Fuldm. i Byretten Cand. jur. Strandv. 138⁸ Hell. ▯ Hell. 1267y
- G Læge Strandboulevarden 121⁸ Ø ▯ Ø 4280v
- Kirstine Frøken Læge Frdbg. Allé 60ᵉ V ▯ V 7205 (1-2, Mand. & Fred. till. 6-7)
- Helga Frøken Musiklærerinde Falkoner Allé 30⁸ F ▯ N 4782v
- Nora Tandtekniker Børglumv. 24B² Vanl. ▯ Damsø 1 87
Stæger E Fuldm. i Finansmin. Carit Etlars V. 7² V ▯ V 864y
- Kai Gross. Fasanhaven 28 Gjentofte ▯ Gjent. 984
- V C Alberg Repræsentant Philip Schous V. 34⁸ F
- Kai & Co., Akts., Trælast- og Tømmerhdl. Vesterbrog. 25 V ▯ Cent. 1 836
Stæhr Th. Afdelingschef Carl Johans G. 3⁴ Ø ▯ Ø 479x
- Svend Automobilforhdl. Gross. Ingerslevsg 114 V ▯ Cent. 13484 Bp. Frdbg. Allé 8³ V
- JL Bankfuldm. Havneg. 49³ K ▯ By 61y
- Wilh. Direktør Frdbg. Allé 8³ V ▯ Cent. 15470
- E Enkefrue Dyrehavev. 6² Klpbg. ▯ Ordr. 1144
- Viggo fotogr. Atelier Jagtv. 25 L ▯ Tg. 664v Bp. Vermundsg. 20² L
- H M Fuldm. Sundholmsv. 27² S
- Johs. Hovmester Rolfsv. 3¹ F ▯ Gh. 5167x
- **Eduard Stæhr** Kreaturkomm. Halmt. Kvægt. 3 V ▯ V 4004 Bp. Carit Etlars V. 10⁸ V ▯ V 4902
- E T Købmand Peter Bangs V. 67⁸ F ▯ Gh. 2107
- Johannes Overassist. u. Magist. Carit Etlars V. 10¹ V ▯ V 277y
- Henrik Overretssagf. Vingaardstr. 3 K ▯ Cent. 3956 & 3960 Bp. Bernstorffsv. 66 Hell. ▯ Hell. 3398
- Skyldfri Paalægsforr. N-Frihavnsg. 14 Ø ▯ Ø 171y
- Knud Porcelænshdl. Isafjordsg. 5ᴷ S ▯ Am. 7839y
- Harald Prokurist Frdbg. Allé 8³ V
Stæhr-Nielsen Olaf Billedhugger Bodenhoffs Pl 2⁵ K ▯ Am. 7489x
Stæhr-Olsen A Enkefrue Krystalg. 12³ K ▯ By 2393v
- Asta Enkefrue Henrik Ibsens V. 16² V ▯ Eva 285x
- Sven Kasserer Dronn. Tværg. 56² K
Stær J Hostrup Cand pharm. Amager Boulevard 124¹ S ▯ Am. 3748
Stærfeldt A H P Arkivar Intendant i Flaaden R. Ræveg 1 K ▯ Palæ 221y
- S Frøken N-Farimagsg. 46¹ K ▯ By 559v
- & Kruse Modehdl Silkeg. 1 K ▯ By 1373v
- A F C Toldforvalter Strandboulevarden 106⁴ Ø ▯ Ø 1353y
Stærk Kristian Gross. Ny Toldbodg. 35 K ▯ Cent. 13902 & 13903 Postkonto 4244 Bp. Bredg. 65³ K ▯ Palæ 777
- Aage Kontorchef Lipkesg. 52 Ø ▯ Ø 185y
- C Toldkontrolør Willemoesg. 34³ Ø ▯ Ø 287v
Stærke E Blomsterhdl. Finsensv. 49 F ▯ Gh. 5632y
Stærmose Vilh. Adjunkt Cand. mag. Eckersbergsg. 18 Ø
- C M Disponent Edv. Falcks G. 5⁸ V ▯ By 6708
- A Chr. Urtekr. Emdrupv. 116 L ▯ Søb. 853
Støbegodsforretningen Godthaab. v. W Heineke N-Voldg 25 K ▯ By 6709
Støberiet, Udg. Foreningen af danske Jernstøberier og Dansk Støbemesterforbund, Eksped. N Voldg. 30 K ▯ Cent. 2278
- Disko ved L J Schrøder Borgerg. 31 K ▯ Palæ 1698y Postkonto 20380
Støckel A Frue Tellersv. 2 Hell. ▯ Hell. 1030y
- JF Kapt. fh. Konservator R. DM. Hambros Allé 21 Hell. ▯ Hell. 1850
- Georg Vilhelm fh. Postmester Blytsv. 7⁸ F
- Johan, Hellerup Radioteknik Hambros Allé 21 Hell. ▯ Hell. 1850
Støiholm Gustav Entreprenør Vognmand N-Fasanv 23⁷² L
- A Frue Frimærkehdl. Rebekkav. 55³ Hell. ▯ Hell. 4205x
- K G Salgschef Løjtn. Henrik Steffens V. 9³ V ▯ V 3766
- G C, Akts., Vognmandsforr. N-Fasanv. 237 L ▯ Cent. 4271
Stølten L C Enkefrue Fredens Pl. 4 Charlottl. ▯ Ordr. 3220
- Anna M Frue Taasingeg 4⁸ St ▯ Ryv. 2435v
Størling A M P N Assist. i Statsanst. f. Livsfors. Lemnosv. 12⁸ S
- E E Nielsen Maskinmester i Flaaden Lemnosv. 14 S ▯ Am. 7905
Størup C V fh. Toldkontrolør R. Borgerbo 3³ S ▯ Am. 3521 x
Størvold P A Litograf Junov. 1 Rødovre Valby ▯ Rødovre 154
- P & Sønner litogr. Etabl. Ryesg. 48 N ▯ N 6955
Støvhase Aa. Formand f. Skorstensfejersvendenes Fagforen. Røde Mellemv. 116 S ▯ Am. 3750
- A Korkvarefabr. (L Støvhase & Søn) Hesseløg. 29⁸ St
- L Korkvarefabr. (L Støvhase & Søn) Sorgenfrig. 7² L ▯ Tg. 1284u
- L & Søn Korkvarefabr. Baldersg. 8 ▯ Tg 4534
- A Skorstensfejerm. Aagade 112¹ L ▯ Gh. 961
Støving O Hdlsrejsende Strandboulevarden 106³ Ø ▯ Ø 3955y
Støvring C S Cigarfabr. Frederikssundsv. 62 L
- Chr. Kontorbestyrer St. Jakobs G. 18¹ Ø ▯ Ø 2897x
Støvsuger- Centralen v. Fru Ella Heilbuth H C Ørsteds V. 6 V ▯ Cent. 9001
- Comp. Ami Gothersg. 41 K ▯ By 109
Støvsugeren Orion, Akts., Kjøbmagerg. 40 K ▯ Cent. 7093
Suaning M Frøken C L Ibsens V. 22 Gjentofte ▯ Gjent. 1151
- E Gross. Klædeimp. Carl Bernhards V. 9⁸ V ▯ V 1594u
- B Maskiningeniør v. Statsb. Fred. d. 6. Allé 5¹ F ▯ Gh. 6653
Sucre d' Orge v. Else Polbek Konfektureforr. Gl. Kongev. 164 V ▯ V 7917
Suddergaard Niels Hansen Hdlsrejsende Rebekkav. 16⁸ Hell. ▯ Hell. 2844x
- K Repræsentant Trekronerg. 74 Valby ▯ Vb. 1573x
Suder Anton P Fuldm. Ribeg. 8² Ø ▯ Ø 7633
Suell J E Direktør Østerbrog. 95³ Ø ▯ Ø 3-0
Suenson Palle Arkitekt C F Richs V. 44 F ▯ Gh. 713
- & Jespersen Befragtning Skibsmægler Toldbodg. 2 K ▯ Cent. 9360
- J J Cand. jur. Sekretær i Landbrugsmin. Kong. Tværv. 6 F
- E Forfatter fh Proprietær Frederiksborgv. 22 ¹² L ▯ Søb. 13 9
- Suen Forfatter Landemærket 18 K
- Nina Scott Fr e (Ocean Tea Comp.) Borgerg. 134⁴ K ▯ Palæ 2611
- V Frøken H C Ørsteds V. 37B³ V ▯ N 4259
- Aage Gross. Australiensv. 28⁴ St
- **Otto Suenson & Co.** Gross. Dronn. Tværg. 7 K ▯ Cent. 482
- Edouard Ingeniør Prof. v. polyt. Læreanst. R DM. C F Richs V. 44 F ▯ Gh. 25, Privat ▯ Gh. 713
- Klara Justitsraadinde Kong. Tværv. 6 F ▯ Gh. 1345
- Kay Kmjkr. Direktør f. st. nord. Telegraf-Selsk. K DM. Amalieg. 42 K ▯ Palæ 2344
- Bent Sekretær Cand. polyt. Strandg. 22¹ K ▯ Am. 6030
- M Skibsreder Direktør R. Toldbodg. 2² K ▯ Palæ 3875
Sugar-Beet-Seed Ltd. Stoltenbergsg. 10 V ▯ Cent. 12501 & 14531 Telegramadr. „Efseed"
Suge- & Pudsecentralen Godthaab ved W Nielsen Langelandsv. 5 F ▯ Gh. 3595x
- & Pudseforr. Populær ved Alfred Svendsen Aarhusg. 29 Ø
Suhr Edvard Afdelingsingeniør Gjent. Komm. Løvenskjoldsv. 6 Charlottl. ▯ Ordr. 1127
- Adolf Bogholder Taasingeg. 46³ St
- L elektr. Install. (L Suhr & W Schierff) Vesterbrog. 182⁴ V ▯ V 9283y
- L & W Schierff elektr. Install. Gasværksv. 2 V ▯ V 7272
- Henny Enke e. Urmager (Frederik Suhr.) Vesterbrog. 20 Mb-3 V ▯ V 5131x
- Margery Enkefrue Livjægerg. 14³ Ø ▯ Ø 1110y
- **Frederik Suhr** Fabr. Helgolandsg. 4 V ▯ V 2766
- Helga Frue Langøg. 1³ St ▯ Ryv. 1064x
- Ida Marie Frøken Gammeltorv 22 K ▯ By 3622 & By 8313
- C H Gross. Femte Juni Pl. 9 F ▯ Gh. 1818
- E Gross. Odenseg. 7¹ Ø ▯ Ø 5995
- Emilius C Gross. Reventlowsg. 26 V ▯ Cent. 7861
- Henrik G Gross. Raadhusstr. 2B K ▯ By 3323 Bp. Holsteinsg. 7² Ø
- H Hdlsgartner Taarnbyv. Taarnby Kastrup ▯ Kastrup 35
- Th. Hdlsgartner Gl. Kirkev. Lille Kastrupgaard Kastrup ▯ Kastrup 141
- Emil Hovedbogholder Trunnevangen 2 Charlottl.
- Edvard Ingeniør Højdevangs Allé 27¹ S ▯ Am. 2507
- Esther Ingeniør Cand. polyt. Vesterbrog. 20 Mb-3 V ▯ V 515 1x
- Aug. Inspektør Læssøesg. 5² N ▯ N 7034
- A C Frk. fh. Lærerinde Egilsg. 2 S ▯ Am. 981y
- Ingrid Frue Maskinafskrivningsbureau Lyngby Torv 12 Lyngby ▯ Lyngby 720
- Aage fh. Plantagebestyrer Gross. (Amager Export Co. Oliefabriksv. Kastr. ▯ Kastr. 308
- Ludv. Redaktør Peder Lykkes V. 15⁴ S ▯ Am. 8496y
- Poul Pagh Repræsentant Ved Klosteret 9¹ St
- Johan Peter Sekretær v. Kbhvns Byret Livjægerg. 14³ Ø
- Lau. Skoleinsp. Sundholmsv. 2 S ▯ Am. 818
- Alex Skuespiller Valbygaardsv. 54² Valby ▯ Vb. 2016
- Vald. Smørrebrødsforr. Enghavev. 31 V ▯ Eva 517x
- 's Stiftelse Kontor: Gammeltorv 22 K se Afd. V Real-Register
- **Frederik Suhr** Ur- & Instrumentmager Frm. Helgolandsg. 4 V ▯ V 2766 Postkonto 3066
- PO Vekselerer Kong. Nyt 21 K ▯ Cent. 7735 & 7734 Bp. St. Annæ Pl. 20² K ▯ Palæ 3777
- Emmerich Værkfører v. Orlogsv. Ole Suhrs G. 7⁴ K
Suhr'ske Husmoderskole, Den, Pustervig 8 K ▯ Cent. 8053 Tr. Kl. 1-3
Suhr-Mailand Ingeborg Frue FM. Solbakkev. 35 Gjentofte ▯ Ordr. 1459
Suhrholm Chr. Fiskeimportør Bagerstr. 3² V ▯ Eva 1960
Suhrke Herman Aug. Gross. Gasværksv. 14 V ▯ Cent. 5225 (8½-5) Postkonto 20049 Bp. Uraniav. 8 V ▯ V 5014
Sukkerfabrikker
- **De danske Sukkerfabrikker, Akts.,** Hovedkontor Slotsholmsg. 22 K ▯ Cent. 9030, herfra Omstilling til: Direktionen, til Forvalterkontoret Slotsholmsg. 20 & 22 (udenfor Kontortid ▯ Cent. 50776) til Forvalter S Mammen (udenfor Kontortid ▯ Cent. 50756)
  Raffinaderiet Phønix Langebrog. ▯ Cent. 31, 11131 & 11531
  Direktør Ad. Hansen Privatbolig Frdbg. Allé 60 V ▯ V 7546
  Direktør C Gammeltoft Privatbolig Amalieg. 22 K ▯ Palæ 3870
  Direktør P Dorph Broager Privatbolig Bernstorffsv. 128 Hell. ▯ Hell. 274
  Direktør C Mourier Privatbolig Fridtjof Nansens Pl. 5 Ø ▯ Ø 5961
  Stiftet 1872

Sukkerhuset N-Voldg. 80, Akts., N-Voldg. 80BB-S K Cent. 325
- Raadhusstr. 3 H Carstensen, Akts., Raadhusstr. 3 K Cent. 1332

Sukkervarefabrikken Chr. E Schrøder's Eftf., Akts., Hospitalsv. 3 F Gh. 7131
- Danmark ved Chr. Hansen Bernhard Bangs Allé 51 F Gh. 7501 & Gh. 7502 Postkonto 21883
- Diana ved Niels Nielsen Thorav. 23 L Tg. 3901
- Frem ved Knud Andersen Slotsg. 20 N N 6801
- **Sukkervarefabrikken København** ved Vilh. Wedfall Nannasg. 15, 17 L Cent. 2556

Sulkjær M Lædervarefabr. Bogbinder Admiralg. 22[4] K By 6382

Sumatra: se Plantageselskabet Sumatra

Summit Lmtd., Akts., Herluf Trolles G. 22 K

Sun Insurence Office, Ltd.
Direktion for Danmark Fredericiag. 21 K Cent. 256
Telegramadr. „Sunfire"

Sund Bertha Konfekturehdl. Godthaabsv. 2 F Gh. 533y
- J. J. Kontrolør u. Post- og Telegrafv. Bryggeriv 4 Valby Vb. 1426v
- 's Skotøjsfabrik, Akts., Viktoriag. 16 V Cent. 12664

Sundahl A M & Co. Pianoforhdl. Fiolstr. 13 K By 1760y

Sundberg K A Arbitrageur Lorcksv. 5 Gjentofte Gjent. 1114
- J C fh. Bankdirektør Cand. jur. R. Hambrosg. 6[2] V Cent. 6313
- M Forvalter i DFDS. Aarhus Pl. 4[3] Ø Ø 4661 u
- G H Gross. (G H Sundberg & Co.) Madvigs Allé 3[2] V V 4365
- G H & Co. Gross. Gammeltorv 22 K Cent. 7714 & 7715
- H Ingeniør Billardfabr. Danasv. 36[S] V Cent. 9218

Sundbo Arne Overretssagf. MB. N-Voldg. 15[2] K Cent. 12800 & 12808 Bp. V-Boulevard 44[4] V By 4341

Sundborghus v. Chr. F Nielsen Blomsterforr. Strandv. 98 Hell. Hell. 237y

Sundby Valborg Enke e. Forretningsf. Øresundsg. 36[S] Ø
- Conna Frøken Puggaardsg. 10[S] V By 5519x
- Ida Frøken Kassererske Stockholmsg. 9[4] Ø Ø 4680x
- William Maskinkonstruktør Monrads Allé 36[1] Valby
- **Sundby & Rødseth** Redere Speditører Ny Toldbodg. 33 K Cent. 9499, 14499 & 14899 Telegramadr. „Steam"

Sundby Accidens Trykkeri v. Johs. Jensen Birmav. 33 S Am. 2412
- Apotek Amagerbrog. 65 S Am. 119
- Barnevognsfabrik, Akts., Englandsv. 2 S Am. 2629 Postkonto 217
- Bogtrykkeri v. C Tønnesen Tingv. 15 S Am. 164
- Central Kiosk v. Harry Hansen Amagerbrog. 17[1] S Am. 4244
- Foto Magasin ved Vald Nielsen Amagerbrog. 151 S Am. 1187x
- Garagerne, Akts., Middelgrundsv. 6 S Am. 4246
- Havefrø- & Blomsterhdl., M A Jespersen Amagerbrog 133 S Am. 537 y
- Hospital Italiensv. S Cent. 9464 se Afd. V Real-Register u. Hospitaler
- Husgerningskont. v. Marie Gervo Hallandsg. 1 B S Am. 1625
- Import Lager v. T Rosenkilde Hansen Holmbladsg. 59 S Am. 2509
- Jern- & Metalstøberi, G Petersen Glommensg. 1 S Am. 360x
- Kaffehdl. v. A Walther Amagerbrog. 55 S Am. 131
- Kaffelager ved K Thomsen Amagerbrog. 173 S Am. 913

Sundby Kirke, Præster, Kordegnekontor m.m. se Afd. V Real-Register
- Kolonial-Lager, J C Olsen Amagerbrog. 101 S Am. 1410
- Kul & Koks Import, Chr. Jensen Polensg. 12 S Am. 4382
- Maskinsnedkeri, Akts., Hessensg. 11-15 S Cent. 15147 & Am. 47
- Mejeri v. P K Jørgensen Lyong. 9 S Am. 8166
- Mel- & Grynforr., Akts., Amagerbrog. 112 S
- Messe v. Chr. Grøn & N Thimsen Manufakturhdl. Amagerbrog. 145 S Am. 2944
- Metalsliberi & Forniklingsanst. v. Jens Hansen Tingv. 91 S Am. 3504
- Musikhus, O Hansen Amagerbrog. 92 S Am. 5030
- Pakkassefabrik ved O R Jensen, E Nielsen & R Janning Holmbladsg. 122 S Am 3563
- Paraplyfabrik ved Edv. Gregersen Amagerbrog 63 S Am. 390y
- Pelsvarelager ved Kai Sandberg Brigadev. 12 S
- Privatbørnehave v. E Klixbüll Geysers Allé 2 S Am. 6927
- Nye Skotøjsmagasin v. W. Gollmann Amagerbrog. 155 S Am 577y
- Sukkervarefabrik, H Ohms Mikkelsen Holmbladsg. 128 S Am. 2526
- Telegramkiosk ved Knud Dybkjær Amagerbrog. 36 S Cent. 13194 & 13193

Sundbyernes Broderimagasin, Louis Carlsson Amagerbrog. 121 S Am. 1045y
- Isenkramhdl ved C Lorich Amagerbrog. 55 S Am. 319
- Mel & Grynforr. I P Jørgensen Holmbladsg. 77 S Am. 804y
- Møbelpolstrer Værksted v. Ph. Schäfer Polensg. 1 S Am. 2421
- Petroleumsforsyning, Erik A Seehausen Amagerfælledv. 19 S Am. 134
- Radio v. A J Larsen Amagerbrog. 175 S Am 3944v
- Ur- & Sølvvarelager, Akts., Peder Lykkes V. 1 S
- Vand- & Gasmesterforretning ved H Ahrensberg & Søn Sverrigsg. 6B S

Sunde Lauritz Restaurator Nyhavn 40[S] K Cent. 12487

Sundén Erik Disponent Gustav Adolfs G. 4[2] Ø

Sunderland v. A Willumsen Brændselsforr. Danasv. 38 V V 2652

Sundfør Oscar Skibsreder Taarbæk Strandv. 195 Springforbi

Sundhedskommissionen Kontor Politigaarden V Cent. 1448 se Afd. V Real-Register u. Sundhedsvæsenet

Sundhedsstyrelsen Kontor Kristiansg. 4 A K Cent. 9165 & 9152 se Afd. V. Real-Register

Sundholm Arbejdsanstalten Sundholmsv. S se Afd. V Real-Register u. Arbejdsanst.

Sundorph Dagmar Enke e. Lektor Østerbrog. 80[4] Ø Ø 686y.
- H P Tehdl. Ved Stranden 10 K Cent. 239 & Priv. By 3925

Sundstrup Arthur Repræsentant Melchiorsvej. 6[4] Ø Ø 7970

Sundstrøm Bertha Enke e. Fabrikant Sangfuglestien 15[3] L
- W Frue Tranevænget 4[1] Hell. Hell. 1670
- E C T Fuldm. i Finm. Ellegaardsv. 25 Gjentofte
- E A Guldsmed Pilestr. 52D K Cent. 9492 Bp. Ingerslevsg. 108[S] V

Sundsvold E Enkefrue Nyelandsv. 9[S] F Gh. 438v

Sundvall A Skomagerm. N-Fasanv. 129 F Gh. 3890y Bp. N-Fasanv. 132A F

Sundvig A P. Cibsfører Middelfartg. 2[3] Ø Ø 4305x

Sundø Ole Direktør Øregaards Allé 21 Hell. Hell. 1662

Sunemeier C Maskinmester Kløverbladsg. 18[1] Valby
- C Skuespiller Gadelandet Husum Bella 937

Sunesen S Skoleinsp. Phistersv. 20 Hell.

Sunne K H Snedkerm. Kjeldsgaardsv. 16[3] Valby Vb. 2869y

Sunnert's Kr. Eftf. Papirhdl. en gros & Papirpose abr. Frederiksbergg. 15 K Cent. 3305 Postkonto 1774

Sunnes Dagmar Enke e. Restaurator L I Brandes Alle 15[1] V N 7915

Sunwiss v. H Wiss Skotøjsfabr. Holteg. 5 L Tg. 4597

Surel J Blomsterhdl. Strandboulevarden 5 Ø Ø 5809
- Johanne Enke e. Fabrikant Marstalsg. 27[4] Ø Ø 1430

Surland Rud. Glarm. Dagmarsg. 16 L Tg. 1357x Bp. Blaamejsev. 10[1] L

Suszkiewicz Edmund Direktør Jens Munks G. 3[S] Ø

Suwalski M Gross. Vodroffsv. 3 B[3] V Cent. 11017

Svaabeck Sigurd Gross. Tagestorp 7 Gjentofte Gjent. 1562

Svalen, Apotek Nørrebrog. 224 L Tg. 1217

Svampe- & Skindlageret ved Wm. Petersen & H Selchau Larsen, Carl Bernhards V. 11 V V 9731 Postkonto 24213

Svan A H Dampskibsf. Geysers Allé 10 S Am. 4123y
- Axel Kaffehdl. Fortunstr. 4 K By 5724x Bp. Rosenørns Allé 42[3] V N 1125y

Svanberg Herman fh. Bagerm. Stockfiethsv. 7[2] E Gh. 4280
- Hugo Bagerm. Smalleg 43A F Cent. 7372
- Helga Enkefrue Dameskrædder Fredericiag. 14[1] K Palæ 2415
- Henrik Kommunelærer Ved Klosteret 34 Sø Ryv. 2118v
- Steen Prokurist Frederiksborgv. 177[1] L Søb. 997
- Henry Repræsentant Flensborgg. 53[S] V V 9365y

Svane M Barber Estersv. 27[1] Hell.
- CH Biscuitfabr. Bernhard Bangs Allé 53 F Cent. 2842 Bp. Engtoftev. 5 V V 3498
- G H P Danse- & Gymnastiklærer Sundvænget 36 Charlottl. Hell. 2539
- L P E Direktør Jagtv. 206[4] Sø Cent. 8504
- Anna Enkefrue Lyong. 1[2] S Am. 154
- Jenny Enkefrue St. Knuds V. 50[2] V
- Svend Aage Fabrikant Grøndalsv. 44[S] F
- I P Gaardejer Gartner Tingv. 109 S Am. 190
- H Kommunelærer Vennemindev. 21[2] Sø Ryv. 3086
- Martha Kommunelærerinde Drosselv. 22 F
- O A Kommunelærer Translator Ingerslevsg. 200[4] V V 7675
- Vald. Kontorchef i Hdlsb. Willemoesg. 23[3] Ø Ø 2348
- Julius Korsanger Drosselv. 22 F Gh. 5483x
- O Bondo Landsretssagf. Fredh. Kan. 16 K Cent. 2550, 11530 & 11550 Bp. Ribeg. 19[3] Ø Ø 2866y
- Carl Murerm. Strandboulevarden 151[1] Ø Ø 8059
- C J Overintendant Bogholder og Kasserer v. Geodætisk Institut R Livjægerg. 37[1] Ø
- Georg Postassist. Florsg. 7[2] N
- LF Repræsentant Bogenseg. 1[e] Ø Ø 2611x
- AH Frøken Sekretær Maagev. 4[2] Brh.
- Aksel Sekretær i Landbrugsmin. Cand. jur. Holstensg. 64[3] Ø
- Kr. Skoleinsp. R. Vibev. L Tg. 3370
- Aug. Snedkerm. N-Farimagsg. 43 K By 6807
- Ernst Stenhuggerm. Dronn. Tværg. 20[1] K
- H A Viceskoledirektør R. DM. Nøjsomhedsv. 4[3] Ø Ø 517

Swane H J Cand. jur. Fuldm. i Finm. Rosenv. Sideallé 3[S] Ø Ø 495x
- Elise Enke e. Borgmester I E Ohlsens G. 17[2] Ø Ø 4037y
- Hjalmar Inspektør i Privatb. Hultmannsv. 7 Hell. Hell. 1649
- Christine Kunstmalerinde Falkoner Allé 5[3] F Gh. 1527x
- Sigurd Kunstmaler Forfatter MA. Tranegaardsv. 5 Hell. Hell. 2951

Swane Leo Museumsdirektør Parkvænget 42 Charlottl. ▯ Hell. 4153
- Julie fh. Talelærerinde Parkvænget 42 Charlottl. ▯ Hell. 4153

Swane Lund E Assuranceforr. Afdelingskontor for Det Forenede Danske Livsforsikrings-Akts. Hafnia og Forsikrings-Akts. Danske Phønix, Vesterbrog. 55A[e] V (Vesterbros Torv) ▯ Cent. 3326 Bp. Prinsesse Maries Allé 17[3] V ▯ Eva 610

Svaneapoteket Østerg. 18 K ▯ Cent. 41 Homøopatisk Afd. Ny Østerg 4 ▯ By 1304y

Svanefiord S Frøken Assist. u. Magist. Bangertsg. 1[1] N ▯ N 668v

Svanekiær D Frøken Gammeltoftsg. 4[2] K
- C Konstruktør Vandrev. 9 Hell. ▯ Hell. 4208
- M A fh. Kontorchef Translatør R. Nørrebrog. 36[2] N ▯ N 7753

Svanemøllens Farvehandel v. J Larsen Borgervænget 8[8] Sø ▯ Ryv. 1814
- Lingeri- & Trikotageforr. Firmaet v. Brødr. Hansen Edv. Griegs G. 2 Sø ▯ Ryv. 3344

Svanen Svend Skuespiller Gunløgsg. 47[5] S ▯ Am. 1197x

Svanen v. E Lorentzen Manufakturforr. Frederikssundsv. 35 L ▯ Tg. 2087x

Svanenskjold G Frøken Lærerinde Holsteinsg. 54[4] Ø ▯ Ø 69y

Svangren Einer Korrespondent Mysundeg. 2[e] V ▯ Eva 594x

Svanhill Otto Gross. (M Bendix) Strandboulevarden 14[1] Ø ▯ Ø 7339
- S L Gross. Hostrupv. 4[3] V ▯ N 7023

Svanhof V Gross. Ryesg. 6 N ▯ N 2878x

Svanholm M Afdelingschef Amalieg. 34[4] K ▯ Palæ 1059 v
- Th. Adler- Direktør for Det Danske Kulkompagni MGSK. R. Signesv. 2 Hell. ▯ Hell. 1080
- Martha Adler Enkefrue Colbjørnsensg. 7[3] V ▯ V 5628x
- Hans Fuldm. i Skattedir. Cand. jur. Ingeborgv. 7 Charlottl. ▯ Ordr. 2401
- Andreas Kapt Bjørnsonsv. 58 Valby

Svanholm-Jepsen N Rentier Eivindsv. 31 Charlottl. ▯ Ordr. 2281

Svanholt Otto Lektor Cand. mag. Læssøesg. 1 A[2] N ▯ N 3738x
- J M Rodemester Mantziusv. 20[S] Hell. ▯ Hell. 954y
- A Urtekr. Rolighedsv. 13 V ▯ N 2314x

Svarrer J J Apoteker Kirkevænget 4[1] Valby ▯ Vb. 1887x
- P N Bankrevisor Hellerupv. 58[4] Hell.
- E C Cand. pharm. S-Fasanv. 91[4] Valby
- P Cand. jur. Amagerbrog. 51[2] S ▯ Am. 210 v
- R Direktør Restaurator Mariendalsv. 70[8] F ▯ Gh. 7195
- K Enke e. Kontorchef Gl. Kongev. 94 A[3] V
- E Frue Livøg. 9[1] Sø ▯ Ryv. 611
- Anker Skibsfører (Iver C Weilbach & Co.) Ved Klosteret 23[3] Sø ▯ Ryv. 2151y
- Poul Skibsfører Strandboulevarden 97[1] Ø ▯ Ø 4978x

Svea
- **Brand- & Livsforsikrings-Akts. Svea** Hovedkontor for Danmark Dronn. Tværg. 7 K ▯ Cent. 7507 & 11528

Svedberg Ellen Frue N-Søgade 13[3] K

Sveidahl P Jensen Murerm. Børglumv. 27 Vanl. ▯ Damsø 687

Sveigaard O Fabrikant (Chr. Jørgensen & Co.) Stockflethsv. 15[8] F

Sveinbjørnsson J H Kmjkr. islandsk Kabinetssekr. h. Kongen K. Svanemosegaardsv. 23[3] V ▯ N 3045
- Erling Sekretær i Hdlsmin. Cand. polit. Jagtv. 204[3] Sø ▯ Ø 4577v
- Tryggvi Sekretær Translatør Ny Vesterg. 21[1] V ▯ Cent. 9604

Sveistrup Emil Afdelingschef Frdbg. Allé 36[3] V ▯ V 5560x
- A M Frue Cand. polit. Fuldm. Gyldenlundsv. 7 Charlottl. ▯ Ordr. 2263
- Alma Enke e. Birkedommer Engtoftev. 8[3] V ▯ V 1306x
- Sigrid Frøken (Dansk Frøanalyse) Kronprinsensg. 4[5] K ▯ By 1098v

Sveistrup P T Ingeniør Folkets Allé 39 F
- A Kommunelærer Livjægerg. 41[2] Ø
- PP Kontorchef u. Grønlands Styrelse Cand. polit. Ulrikkenborgv. 33 Lyngby ▯ Lyngby 914
- Karen Marie Læge Njalsg. 28B[2] S ▯ Am 8011
- C Vicekonsul Sekretær Translatør R. Strandboulevarden 3[1] Ø ▯ Ø 367

Svejstrup Madsen Ch. Billedhugger Frederiksg. 6[4] K ▯ Palæ 271x

Svelmøe CV Ingeniør Korsørg. 38[4] Ø ▯ Ø 5775

Svelmøe-Thomsen C Sognepræst v Bethlehems Kirke Aaboulevard 14[4] N ▯ N 5514 (10 - 11 undt. Onsd., Fred. till. 6 - 8)

Sven C J F Overretssagf. Raadmand MF. MFK. Nikolaj Pl. 27 K ▯ Cent. 3306 & 3307 Bp. Julius Thomsens G. 23[1] V ▯ N 1636

Svendborg Bryghus, Akts. Hovedopl. f. København. J H Heine & Co. N-Farimagsg. 62 ▯ C 3114
- Eddikefabriker Forhandlere og Oplag: J H Heine & Co. N-Farimagsg. 62 K ▯ Cent. 3114 og Högerman & Hovehus Bredg. 32 K ▯ Cent. 11[5]5

Svends Konditori v. Svend Dørffer Østerbrog. 118 Ø ▯ Ø 5191

Svendsen [Se endv. Schwensen, Swendsen, Svenson, Svensson, Swensson]
- Harald Afdelingschef Skovstjernev. 1 L ▯ Søb. 644
- J E Afdelingschef Lillegrund 2[e] S
- Bernh. S Antikvitetshdl. Møbelhdl. Prinsensg. 4 K ▯ Palæ 25
- Niels Arkitekt Gothersg. 163[3] K ▯ By 6720
- Kay Assist. Blomsterhdl. Pæonv. 61 S ▯ Am. 504
- S J Assuranceinsp. Stuckenbergsv. 33 Lyngby ▯ Lyngby 753
- Brødr. Baade- & Skibsbyggere Refshaleøen K ▯ Cent. 7121
- Svend Baadebygger Kastrup Strandv. 184 Kastrup
- Eigil Bagerm. Vendersg. 11 K ▯ Cent. 4676
- Poul Bagerm. Mellemforts Allé 8[S] S ▯ Am. 2695
- **Svendsen & Hagen** Bandagister & kir. Instrumentm. Kjøbmagerg. 61 K ▯ Cent. 3508 & 11909 Postkonto 22825
- Vilh Bankassist. Frijsenborg Allé 58[2] Sø ▯ Ryv. 556x
- J P Bankfuldm. Kronprinsesse Sofies V. 23[S] F ▯ Gh. 277v
- L Barnevognsfabr. Istedg. 25[3] V
- O Befragter Kanslerg. 4[3] Ø ▯ Ø 7402
- J M Frøken Blomsterhdl. Dronningensg. 48 K ▯ Am. 5391y
- Svend Blomsterhdl. Kirkegaardsv. 38 S ▯ Am. 935x
- August Bogbinderm. Hellerupv. 10 Hell. ▯ Hell. 472x Bp. Ellegaardsv. 67 Gjentofte ▯ Søb. 725
- 's Bogbinderi Løvstr. 7 K ▯ By 5685x
- Holger Gade Boghdl. (V Thaning & Appel) Toldbodg. 7[3] K ▯ Palæ 374x
- Aage Eldrup Bogholder Korsørg. 18[4] Ø ▯ Ø 8298
- Axel Bogholder Vigerslev Allé 28[2] Valby ▯ Vb. 2887u
- Helge Bogholder Magnoleav. 49 Valby ▯ Vb. 2827
- Otto Bogholder Johnstrups Allé 5[2] V ▯ N 4700x
- Sigfred B Bogtrykker (Sigfred B Svendsen's Bogtrykkeri) C F Richs V. 67 F ▯ Gh. 2346
- 's Sigfred B Bogtrykkeri Rolighedsv. 8 D V ▯ Cent. 8619
- E Bryggeribestyrer MB. Aaboulevard 84[1] N ▯ N 7212
- J A Cand. jur. Blaagaardsg. 31 A[2] N
- H K Cigarfabr. Amagerbrog. 139[1] S ▯ Am. 2618v
- Johannes Cigar- & Vinhdl. Kjøbmagerg. 49 K ▯ By 6376 Bp. L I Brandes Allé 12[3] V ▯ N 2845u
- [Cigarhandlere se till. Afd. VII Fag-Reg.]
- Vilh. Cyklehdl. S-Allé 25 Valby
- Hakon Dameskrædder Wiedeweltsg. 34 Ø ▯ Ø 1782x

Svendsen Syrine Dameskrædderinde Vesterbrog. 69[3] V ▯ V 202
- **Svendsen & Christensen** (Indehaver H Christensen) Dampskibsforr. (Dampskibsselsk. „Vendila") Frederiksg. 1[1] K ▯ Cent. 2537 Stats ▯ 38 Postkonto 1109 Telegramadr. „Nautical"
- Christine Frøken fh. Danselærerinde Aaboulevard 48[4] N ▯ N 1004y
- Aage Departementschef i Justitsm. K. DM. Rosenv. Sideallé 1[2] Ø ▯ Ø 8198
- Holger Direktør Backersv. 34 S ▯ Am. 532
- Jens Direktør Ingeniør Serridslevv. 8[1] Ø ▯ Ø 4812x
- K S L Direktør Danasv. 20e V
- K Sverre Direktør Sølvg. 36[2] K ▯ Palæ 2136
- Rich. Direktør Leifsg. 11[3] S ▯ Am. 2347v
- Robert Direktør R. Rothesg. 6[4] Ø ▯ Ø 5390
- Agga Enkefrue Helgolandsg. 13[3] V ▯ V 5563v
- Agnes Enke e. Direktør Hollænderv. 18[S] V
- Amanda Enke e. Kommunelærer Dronninggaards Alle 52 Holte
- Anna Enkefrue Nørrebrog. 15[3] N ▯ N 102x
- Anna Enke e. Baadebygger Blegerstr. 6 Dragør
- Augusta Enke e. Direktør Forchhammersv. 13[3] V ▯ V 1391y
- Elvira Enke e. Kontorchef Gl. Kongev. 135 B[2] V ▯ V 2342y
- Fransiska Enkefrue Strandv. 159[2] Hell. ▯ hemmeligt Nr.
- Jørrine Enke e. Prokurist Bülowsv. 40[3] V ▯ N 205
- Kirstine Enke e. Sagfører Classensg. 52[2] Ø ▯ Ø 7019v
- Maria Enkefrue Abildgaardsg. 6 Ø ▯ Ø 4261y
- Marie Enke e. Ingeniør Strandv. 140 B[S] Hell.
- Micaele Enke e. Viceskoleinsp. Valdemarsg. 24[2] V ▯ V 1049v
- Fritz Fabrikant Stefansg. 14[3] L
- H Fabrikant (Mineralvandsfabr. St. Paul) Ingerslevsg. 126[S] V ▯ V 778v
- H P Fabrikant (Svendsen & Wegener) Kirsteinsg. 7[S] Ø
- Peter Fabrikant (Ørsteds-Parkens Kuranstalt) Adelg. 64 K ▯ Cent. 1280
- & Wegener Fedevareforr. Kirsteinsg. 5 Ø ▯ Ø 6389
- Viggo Forpagter Lyshøjgaardsv. Lyshøj Valby ▯ Vb. 857
- Frode Forretningsbestyrer L I Brandes Allé 1[1] V ▯ N 3797
- A Forretningsf. Jomsborgv. 17[1] Hell. ▯ Hell. 2355y
- Gerhard Forretningsf. Guldbergsg. 113[2] N ▯ N 6024
- Thyge Forretningsf. Smedeg. 8[1] N ▯ N 449
- I Kulerich Frue Hellerupv. 51 C[1] Hell. ▯ Hell. 3747
- Johanne Frue Vedbendv. 3 Hell. ▯ Gjent. 923
- M Rehfeld Frue Stockflethsv. 7[2] F ▯ Gh. 5444y
- Bodil Frøken Taarnborgv. 16[3] V ▯ Eva 742
- Kirsten Frøken (International Turist Kiosk) Leifsg. 3[1] S
- Knud Fuldm. Samsøg. 2[1] Sø ▯ Ryv. 2732
- N J Fuldm. Vennemindev. 3[3] Sø ▯ Ryv. 1046x
- S Lind Fuldm. v. Statsb. Rømersg. 9[3] K ▯ By 7494
- A Glarm. Gl. Mønt 1 K ▯ By 3260 Bp. Kildegaardsv. 11 Hell. ▯ Hell. 953
- Carl Gross. Jacob Erlandsens G. 3[3] Ø ▯ Ø 6654
- Erik Gross. Gjentofteg. 60[3] Gjentofte ▯ Gjent. 1668
- Ernst Gross. Julius Thomsens G. 18[S] V
- Herman Gross. Bernstorffsg. 15, 17 V ▯ By 7794 Bp. Falkoner Allé 57[2] F ▯ Gh. 771v
- Holger Gross. Vesterg. 20[1] K
- J P Gross. V-Voldg. 102 V ▯ Palæ 4196
- Julius Gross. Vesterg. 20[1] K ▯ Cent. 3212
- L H Gross. Thurøvej 21[3] F
- Ludvig Gross. Studiestr. 48 V ▯ Cent. 12648 Bp. Reersøg. 2[S] Sø ▯ Ryv. 435
- P Lind Gross. Gl. Kongev. 164 V ▯ V 2139y
- Reinar Gross. Andreas Bjørns G. 23[5] K ▯ Am. 2905y

Svendsen Svend AageGross. Halmt. 10² V Cent. 14922
- W C Gross. (F V Hansen&Co.) Lollandsv. 41² F Gh. 6388
- Harding Guldsmed Vesterbrog. 107C V V1188x Bp. Bodilsg. 2⁴ V V 887x
- David Hdlsgartner Lyngbyv.376Gjentofte Gjent. 1255
- Edv. Hdlsgartner Hillerødg.169 Brh. Gh. 4643 Bp. Rønnebærv. 16¹ Brh. Gh. 1928y
- M Hdlsgartner Fortv. Islev Husum Islebro 41
- N Edv. Hdlsgartner Kastrupv.235Kastrup Kastrup 54
- P G Hdlsgartner Høgsbrov. Kastrup Kastrup 389
- C Hdlsrejsende Jægersborg Allé 31¹ Charlottl. Ordr.2141
- Vilh. Hattemager Grønneg. 13 K By 1750 y Bp. Toldbodg. 16² K Palæ 1817v
- Aage Hovedbogholder Maglekildev. 10¹ V V 4920
- Holger Hovmester Gustav Johannsens V. 1¹ Vanl. Damsø 1413
- C E Ingeniør Krystalg.15D K Cent.4507 Bp. Præstegaards Allé 2 Brh.
- E M Ingeniør Cand. polyt. BorupsAlle137³ L
- H Ingeniør Cand. polyt. Kongevejen 8 Dragør Dragør 170
- Louis Ingeniør Markmandsg. 2ᵉ S Am. 7366
- Svend Ingeniør Cand. polyt. Hillerødg. 27⁴ L Tg. 4113
- Svend Ingeniør Cand. polyt. Vesterbrog. 95³ V Cent. 3762
- V Ingeniør (H A Schepeler's Eftf.) Kronprinsesse Sofies V. 2² F Gh. 7824
- Axel Inspektør Hauchsv. 18¹ V V 4124
- S P Inspektør Thorvaldsensv. 20ˢ V
- S P Inspektør Krystalg. 12ˢ K
- Svend Inspektør Gimles Allé 4 S Am. 7973
- E Instrumentmager Grønneg. 1 K By 5140y Bp.Dickens Allé 50Søborg Søb.474
- Alb. Jern en gros Gross.V-Boulevard 45 V Cent. 76 & 9976
- Anna Kaffehdl. Krusaag. 27ˢ V V2834y
- Torben kgl. Kapelmusikus Borgerg. 134⁴ K Palæ 559v
- A Kofoed Frue Kioskejer Dagøg. 1⁴ S Am. 6479v
- Marie Kioskejer L E Bruuns V. 12 Charlottl.
- Chs. fh. Kommunelærer Dannebrogsg. 3³ V V 1747x
- Elisabeth Lind Kommunelærerinde Rømersg. 9³ K
- Elna Kommunelærerinde Skaaneg. 10ˢ S Am. 8256
- Emilie Kommunelærerinde Ravnsb. Tværg. 2² N N 2637u
- Ernst Kommunelærer Nørrebrog. 106² N
- E S & E K Kommunelærerinder Gl. Mønt 14³ K By 2614 x
- G L Kommunelærerinde Dronninggaards Allé 52 Holte
- P H fh.Kommunelærerinde Svinget 23³ S
- L Konditor Holmbladsg. 61ˢ S Am.6832
- Marie Frk. Konfekturehdl. Gjentofteg. 26 Gjentofte Gjent. 1515
- Annie Konsulinde Kirketorvet 9Gjentofte Gjent. 1422
- Aksel Kontorchef I E Ohlsens G .5⁴ Ø Ø 3112v
- J S Kontorchef Dronn. Olgas V.2 Aˢ F
- K Kontorchef Ø-Voldg.10⁴ K Palæ1596
- Niels Skriver Kontorchef Cand.polit. Amager Boulevard 118⁵ S Am. 4648 y
- L Kordegn v. Annas Kirke Kronborgg. 12² L Tg. 1892 y
- 's F Korkvarefabr. Alexandrav. 14 L Tg. 1434
- Frederik Kunstmaler Backersv. 14² S
- Theodor Kunstmaler Havneg. 13B³ K
- A Købmand Taarbæk Strandv. 72 Klpbg. Bell. 125
- Ø Købmand Søllerødv.33 Holte Holte 900
- A P Kørelærer Dosseringen 28³ N

Svendsen N Borup Landsretssagf. Nytorv 19 K Cent. 5327 & 5328 Bp. Tonysv. 36 Charlottl. Ordr. 3373
- Knud Lingerihdl. Ægirsg. 42 L Tg.188x og Ægirsg. 22ˢ L
- S C Litograf Knabrostr. 28 K By 1068x Bp. N-Allé17² N
- Sv. Lærer Ullerup st.Magleby Magle161
- Aage Malerm. Vesterbrog.145³ V V4958
- Carl E Malerm. Frederiksborgv. 33¹ L Tg. 2195
- C G E Malerm. Kapelv. 13³ N
- G Malerm. Helgolandsg. 2 V V 3480
- H F Malerm. R. Nørrebrog. 17 Bb.3 N N 416x
- Holger Malerm. Steen Billes G. 1⁴ Ø Ø 5690
- Richard Malerm. Reberbaneg. 10 S Am. 1677v
- Jenny Manufakturhdl. Fredensv. 42 Charlottl. Ordr. 1205
- C S Maskinmester P Andersens V. Vandværket F Gh. 3019 y
- Carl Mekaniker Strandv. 131 Skodsborg
- C S Mekaniker Genforeningspl. 45ˢ Brh.
- Ingemann Mekaniker Strædet 6 Søborg
- J J Mekaniker Julius Thomsens G. 15 V N 3129y Bp. Gothersg.40² K Palæ1519x
- Oluf MekanikerMynstersv. 12 V V1307v Bp. S-Boulevard 101³ V V 6454x
- Svend Metalvarefabr. Strandv. 153³ Hell. Hell. 1014y
- Agnar Murerm. Venusv. 23 Søborg Søb. 160
- Chr. Murerm. Gl. Kongev. 105² V V3209
- E Murerm. (Nordre Birks Mørtelværk) KildebakkegaardsAllé64 Søborg Søb.131
- Henrik Murerm. Ruthsv. 6¹ Hell. Hell. 477v
- J Murerm. Strandv. 69 Skodsborg Skodsb. 88
- K Murerm. Holmbladsg. 103³ S Am. 3201v
- Louis Murerm. Ved Gærdet 13 Kastrup
- Peter Emil Murerm. Brostykkev. 160 Hvidovre Valby
- E Musiklærerinde Aaboulevard 18⁴ N N 1621x
- Hjalmar Møbelhdl. S-Boulevard 47 V V 8582 Postkonto 2839
- A Opdagelsesbetj. Ordrup Jagtv. 16 Charlottl. Ordr. 1462
- A S S Overassist. i Post- og Telegrafv. Trepkasg. 8ˢ Ø
- Frantz fh.Overlæge R. DM. Urbansg. 2² Ø Ø 7224
- A E Overretssagf. Anker HeegaardsG.2² V Cent. 3339 (10-3)
- Folmer Overretssagf.Fuldm. Brønshøj Kirkev. 7 Brh. Bella 1210 Postkonto 1633
- Chr. Papirhdl. en gros N-Søgade 23Aˢ K By 2906v
- Johan Pianist Jagtv. 208¹ Sø Ø 1510v
- Gudrun Postassist. Aagade 122³ L Gh. 3852y
- R L Postassist. Isafjordsg. 12² S
- V O J Postkontrolør S-Boulevard 92² V V 5068x
- Inge Professorinde Lundsg.7⁴ Ø Ø4810u
- Henning Prokurist C F Richs V. 101C² F Gh. 7217
- P Prokurist Valby Langg. 143² Valby Vb. 1121
- Ivar Redaktør Haabets Allé 1 Brh. Bella 303
- P Redaktør Gadekærsv. 5ˢ Valby
- Henry Repræsentant Taasingeg. 31⁴ Sø Ryv. 3354
- Holger Repræsentant Bergthorasg. 53⁵ S Am. 1751u
- L Repræsentant Sverrigsg. 21 S Am. 597y
- M A Toppidan Repræsentant Hardenbergv. 7ˢ Valby Vb. 1865
- Sv. Aa. Repræsentant Classensg. 35⁴ Ø Ø 1829y
- Aage Restaurator Blegdamsv. 54² Ø
- C P Restaurator Holger Danskes V. 62³ F Gh. 7279

Svendsen Mathilde Restauratrice Trekronerg. 143 Valby Vb. 706
- R Restaurator Dronn. Tværg. 57 K Cent. 1073
- W Restaurator Bernstorffsg. 3 V Cent. 779 & 1479 og Klerkeg. 2 K Cent. 4668 Bp. Gl. Kongev. 15A²V Eva 1263
- Valborg Froken Restauratrice Larsbjørnsstr. 11 K Cent. 8958
- K K Revisor Johnstrups Allé 8³ V
- L J Revisor Kongedybet 28¹ S Am. 8073
- O F Revisor Valdemarsg. 52² V V1436x
- V Revisor Torkel Badens V.10Hell. Hell. 2366
- W L Revisor Hildursg. 6¹ Sø Ryv.3190v
- P V Røgmand Fredensg. 9 N N 2217x Bp. Egholmsv. 33 Vanl. Damsø 925
- E Sagfører Amagert. 24 K Cent. 14205 Bp. Logstørg. 5³ Ø
- Hans P E Sagfører Amagerbrog. 200² S Am. 6100
- F A Sekretær Cand. jur. Lundsg. 7⁴ Ø
- S Sekretær Prags Boulevard 16⁴ S
- F Th. Skibsfører Nyhavn 38² K By5571y
- Carl F Skomagerm. Frm. Frederiksborgg. 12 K By 3663
- Johannes E Skomagerm. (Carl F Svendsen) Rosengaarden 8³ K By 5508v
- J T Skomagerm. Lykkesh. Allé 23 V
- Niels Skomagerm. Bülowsv. 5Cˢ V
- N P Skotøjshdl. Gl. Kongev. 35B V V 3580 Bp. Fiskedamsg. 13¹ Ø
- Richardt Skomagerm. Tranegaardsv. 48 Hell. Hell.2403x Bp.Rebakkbv.43¹ Hell.
- V Skomagerm. Strandv. 76 Hell. Hell. 1326x Bp. Onsgaards Tværv. 6¹ Hell.
- Alfred Skrædderm. Valby Langg. 73Valby Vb. 1249 Bp. Rolighedsv. 19³ V N764v
- A P Skrædderm.Holm.Kan.28¹K By1285y
- Einer Skrædderm.Præstøg.16ᵉØ Ø4209x
- R Skrædderm. Ærøvej 4ˢ F Gh. 1321v
- Vald. Skrædderm. Aarhusg.46Ø Ø1018u Bp. Aarhusg. 40¹ Ø
- Eyvind Johan Skuespiller Vodroffsv.2A³V hemmeligt Nr.
- Olga Skuespillerinde Heimdalsg.37A¹L Tg. 3147x
- Sigrid Johan Frue Skuespillerinde Studiestr. 12¹ K By 1207x
- S H Smedem. Nyhavn 31 B K Palæ2297
- H Akts., Smørhdl. st.Kirkestr.1K Cent. 1509
- A Snedkerm.N-Frihavnsg.13Ø Cent.8146
- C Snedkerm. Lykkesh. Allé 3 Cˢ V
- C A Snedkerm. Nørrebrog.199L Tg.1286
- C G Snedkerm. Runebergs Allé 10 Søborg Søb. 90
- C O Snedkerm. Petersborgv.2ˢØ Ø Ø 8323
- Frithjof Snedkerm. N-Frihavnsg. 13² Ø Ø 5195
- L Snedkerm. Gl. Kongev. 162B V V 9390x Bp. Thomas Laubs G. 22⁴ Sø
- Victor, Akts., Snedkeri Vangedev. 124 Gjentofte
- Victor Snedkerm. Vangedev. 124 Gjentofte Søb. 728
- Alb. Tandlæge Vesterbrog. 56¹ V V 33
- Axel Tandlæge Falkoner Allé 1² F Gh. 864y (10-4)
- J H Tapetserer Graabrødret. 15ˢ K
- W Trafikkontrolør Strandboulevarden 16ˢ Ø Ø 959v
- & Jensen Trikotagehdl. Kastruplundg. 23 Kastrup Kastrup 449
- Karen Frøken Trikotagehdl. Solgaarden 34ˢ Sø Ryv. 2879y
- Ole Trikotagehdl. Kontorv. 5 Søborg
- C kem. Tøjrensning Brogade 2 K Am. 4730x
- Oluf Tømrerm. Baldersg. 44²L Tg.1784v
- S A Tømrerm. Hillerødg.26¹ L Tg.4361y
- M & A Urtekr. Bülowsv.38C V Cent.7959
- Viggo Urtekr. Sundevedsg. 5² V
- Alfred Vinduespolerer (Suge-& Pudseforr. Populær) Aarhusg. 29¹ Ø
- A Vinhdl. (Carl Drøhse) Amagerbrog. 7² S Am. 2311
- Holger Vinhdl. Dronningensg. 4B² K

Svendsen Theodor Vinhdl Amagerbrog.34 Ⓢ ▯ Am. 59x Bp. Hollands Allé 15 Ⓢ ▯ Am. 2667y
- C M Æskefabr. (Dansk Guldsmedæske-Fabrik) Blaagaardsg. 21³ Ⓝ ▯ N 38u

Svendsen-Tune K Gross. (Chr. Hansen & Co.) General Bahnsons V. 9¹ Ⓕ
- SC Konsulent Morlenesv. 9ˢ Holte ▯ Holte 177

Swendsen Martha Frøken Bülowsv. 8A¹ Ⓥ ▯ V 8731
- Georg Kontorfuldm. i Indenrm. Strandv. 145³ Hell.

Svenné Ida Frue Østbaneg. 167⁴ Ⓞ ▯ Ø 667y
- O H Gross. Generalkonsul R. DM. V-Boulevard 38² Ⓥ ▯ Cent. 2820

Svenné Fenger Johanne Frue & Karen Svenné Jyrdal Frue Tandlæger Dronn. Tværg. 3ˢ Ⓚ ▯ Palæ 15

Svennevig Christian Ingeniør Kløckersv. 17 Gjentofte ▯ Gjent. 489
- Gunnar Repræsentant Efteraarsv. 13 Charlottl. ▯ Ordr. 2036

Svenningsen V Anlægsgartner Gl. Jernbanev 48³ Valby ▯ Vb. 1039x
- John Bogtrykker Eckersbergg. 42¹ Ⓞ
- Anna Enke e. Dispachør Lipkesg 2² Ⓞ
- Nils Fuldm. i Udenrm. Kastelsv. 19¹ Ⓞ ▯ Ø 6986
- I C Gross. Maagev. 20 Ⓛ ▯ Tg. 4291
- Hans Skibsmægler Befragtningsagent Vodroffsv. 49 Ⓥ ▯ Cent. 3675 & 3695
- W Smedem. Tømmerup pr. Kastrup ▯ Kastrup 350

Svensgaard Chr. Hdlsrejsende Sorøg. 6² Ⓞ ▯ Ø 2216 v
- Chr. P Ingeniør Limfjordsv. 46ˢ Brh. ▯ Gh. 3707x
- Elisabeth Frøken Læge Reservelæge Dr. med. Blegdamsv. Rigshosp. Ⓞ ▯ N 6756 (1-2)
- Frida Frøken Tandlæge Limfjordsv. 46¹ Brh. ▯ Gh. 3707v

Svensk Galosche Import, Akts., Raadhuspl. 75 Ⓥ ▯ By 4183
- Herrekonfektion ved M Eidemack Nørrebrog. 32 Ⓝ ▯ Cent. 15012 & N 6188

- **Svensk Husflids-Magasin, Akts.** se BO
- Motor Import, Akts., Fredh. Kan. 18 Ⓚ ▯ Palæ 3307
- Norsk-Dansk Musik- og Bogforlag, Akts., Ny Carlsberg V. 23 Ⓥ ▯ V 2380y
- Urdepot, Akts., Vesterbrog. 56 Ⓥ ▯ Eva 2465

Svenska Statsbanornas Sovplatscentral Vesterbrog. Kbhvns Hovedbanegaard Ⓥ ▯ Cent. 6322

Svenske Tørvestrøfabrikkers Kontor, De, ved Carl Norstrand Kong. Nyt. 6 Ⓚ ▯ Cent. 150 Postkonto 237

Svenson Frits Guldsmedem. Grysagerv. 15¹ Brh.
- Ove Karl Kunstmaler Rantzausg. 2⁴ Ⓝ

Svensson [Se endv. Svendsen, Swendsen]
- Paul Assurandør N-Frihavnsg. 32¹ Ⓞ ▯ Cent. 12566
- Laurits Bankkasserer J P E Hartmanns Allé 25ˢ Valby ▯ Vb. 2152
- Harry Bogbinder Vardeg. 19² Ⓞ ▯ Ø 3329y
- Olof Brændsels- & Flytteforr. Mosedalsv. 4 Valby ▯ Vb. 1263
- Sibert Buntmager Raadhusstr. 11 Ⓚ ▯ By 6161 Bp. Cæciliav. 27 Valby
- A. Cigarfabr. (Brødr. Svensson's Cigarfabrik) Bernhard Bangs Allé 24ˢ Ⓕ
- 's Brødr. Cigarfabrik Bernhard Bangs Allé 24 Ⓕ ▯ Gh. 6621
- H Cigarfabr. Aarestrupsv. 5ˢ Valby
- P Dameskrædder Rørholmsg. 18ˢ Ⓚ
- Wilhelm Direktør Borups Allé 179³ Brh. ▯ Tg. 1471
- Erik elektr. Install. (Svensson & Petersen) Rosengade 3³ Ⓚ
- & Petersen elektr. Install. Rosenørns Allé 39 Ⓥ ▯ N 7180
- C Enkefrue Enghave Pl. 7² Ⓥ
- Flora Enkefrue Isafjordsg. 14⁴ Ⓢ

Svensson E Forniklingsanst. Vesterbrog. 128 Ⓥ ▯ V 3590 Bp. Kløckersv. 8ˢ Gjentofte ▯ Gjent. 1548
- Sv. Fuldm. Jernbane Allé 74A² Vanl.
- O Gartner Islevdalv. Islev Husum ▯ Islebro 52
- E Glarm. Rammefabr. st. Strandstr. 19 Ⓚ ▯ Palæ 2065 Bp. Gullandsg. 14ˢ Ⓢ
- Alfred Gross. (Alfred Svensson & Co.) Heibergsg. 16² Ⓚ
- Alfred & Co. Gross. Agenturforr. Østerg. 1 Ⓚ ▯ Cent. 13039
- S Gross. Nyborgg. 32³ Ⓢ ▯ Ryv. 2609
- Emil H Guldsmed Tønderg. 12⁴ Ⓥ
- Elof Herreekviphdl. (Arbejdernes Beklædnings Mag.) Ved Klosteret 5ˢ Ⓢ ▯ Ryv. 2334
- G A Ingeniør Oldfuxv. 5ˢ Ⓛ
- Hilda Frøken Kjoleudsalg Vodroffsv. 15 Ⓥ ▯ V 9593y
- JC Frøken Kommunelærerinde Vigerslevv. 57 C¹ Valby ▯ Vb. 3045y
- And. Korkvarefabr. Roskildev. 42 B Valby ▯ Vb. 107 Postkonto 2448
- Axel A Kunstmaler Glimv. 9 Hvidovre Valby
- Alfred Kustode Kong. Nyt. Charlottenborg Ⓚ
- Marie Købmandshdl. Amager Landev. 22 Kastrup ▯ Kastrup 71
- Sven Købmand Danmarksg. 2² Ⓥ
- Anton Malerm. Hvidkildev. 12ˢ Brh.
- & Thomsen Maskinfabrik Amager Landev. 87 Kastrup ▯ Kastrup 248
- Wilhelm Mejeriejer Enghavev. 252 Ⓥ ▯ Sydhavn 60
- C G Modehdl. (Ida Mellerup's Eftf.) Hauchsv. 17² Ⓥ
- Carl Overværkfører Ragnag. 30¹ Ⓢ
- H Repræsentant Pilevangen 10 Brh. ▯ Bella 1458
- Sven Repræsentant Horsensg. 2⁴ Ⓞ ▯ Ø 965x
- A E Skog Restaurator H C Ørstedsv. 7⁴ Ⓥ
- Fritz Restaurator R. Vejlesøv. 31 Holte ▯ Holte 217
- Anders Skrædderm. Borgerg. 16¹ Ⓚ
- Brødr. M & E Skrædderm. Ved Sønderport 1 Ⓢ ▯ Am. 5589
- G V Skrædderm. Nikolajg. 20 Ⓚ ▯ By 2941x
- John Skrædderm. Amagerbrog. 161 Ⓢ ▯ Am. 8438
- K Skrædderm. Willemoesg. 8 Ⓞ ▯ Ø 3648u Bp. Sommerstedg. 26⁴ Ⓥ
- N Skrædderm. S-Boulevard 119¹ Ⓥ ▯ Eva 477x
- O Skrædderm. Ole Jørgensens G. 2³ Ⓛ ▯ Tg. 3446
- Axel Skuespiller Overg. o. V. 4A² Ⓚ ▯ Am. 4911y
- Hilmar J Slagterm. Dybbølsg. 41 Ⓥ ▯ V 3570 Bp. S-Boulevard 58² Ⓥ
- A W, Akts., Smør- & Kaffehdl. Vibev. 33 Ⓛ ▯ Tg. 1914
- K B Snedkerm. Vigerslevv. 80 Valby ▯ Vb. 1723
- S Snedkerm. (Novus Maskinsnedkeri & Træasthdl.) Amager Landev. 42 Kastrup ▯ Kastrup 470
- Sven Snedkerm. Vesterbrog. 102 A³ Ⓥ ▯ V 413u
- Ove Stukkatørm. Skoleholderv. 19¹ Ⓛ ▯ ▯ Tg. 2321
- Wilhelm, Akts., Trælastagentur Borups Allé 179 Brh. ▯ Tg. 1471
- J M Tømrerm. Stenkløverv. 1 Ⓛ ▯ Søb. 1213
- Em. Vekselerer Bankier Skoubog. 1 Ⓚ ▯ Cent. 6050 Bp. A N Hansens Allé 34 Hell. ▯ Hell. 1215

Swensson Gottfred Skrædderm. Maria Kirkepl. 2¹ Ⓥ ▯ V 3417

Svenstrup Alma Enkefrue Kapelv. 13¹ Ⓝ ▯ N 5248
- E Fabrikant Forchhammersv. 27ˢ ▯ V 2756u
- 's Harald Eftf., Alfred Jensen Stenhugger Kapelv. 13 Ⓝ ▯ N 3930

Sverdlin S Naadler Slotsg. 22¹ Ⓝ

- **Sveriges förenade Konservfabr.** Kommissionslager Aktiebolaget, Korsg. 31 Ⓝ ▯ Cent. 4964 Postkonto 21176

Sverrild H O Kommunelærer Dalgas Boulevard 27³ Ⓕ ▯ Gh. 1893y

Svindt A Gross. Agenturforr. Vesterg. 8 Ⓚ ▯ Cent. 11040 Bp. Grønnevænge 13 Charlottl. ▯ Ordr. 1789

Switgall Gustav Journalist Kongedybet 11¹ Ⓢ ▯ Am. 1647

Svitzer
- **Em. Z Svitzer's Bjergnings-Entreprise** Kvæsthusg. 1¹ Ⓚ ▯ Cent. 5195 & 7278 Stats ▯ 2 Postkonto 4433 Telegramadr. „Svitzersalvage" (Kontortid 9-5)
- K Bogholder Frederiksstadsg. 5¹ Ⓥ ▯ V 4906
- **Svitzers Bugserafdeling** Kontor Kvæsthusg. 1ˢ Ⓚ ▯ Palæ 3902 Telegramadr. „Svitzertow"
- Karl Restaurator Rolighedsv. 4 Ⓥ ▯ Cent. 12716
- **Em. Z Svitzer** Trælasthdl. Frm. Tømmergravsg. 1 Ⓥ ▯ Cent. 644, 1259 & 7659 Telegramadr. „Svitzer"

Swoboda W J J Repræsentant Stevnsg. 15¹ Ⓝ ▯ N 4939y

Svovlsyre
- **Dansk Svovlsyre- & Superphosphat-Fabrik, Akts.**, Amalieg. 15 Ⓚ ▯ Cent. 6388 Stats ▯ 163

Sværd Axel Restaurator Gothersg. 16 Ⓚ ▯ Cent. 9665
- J Restaurator Jernbaneg. 5 Ⓥ ▯ Palæ 3467y

Sværdborg N N Præst Kapellan v. Lyngby Kirke R. Lundtoftev. Lundtofte Præstegaard Lyngby ▯ Hjortekjær 37

Sværke Helene Jensen Kommunelærerinde Vigerslev Allé 19¹ Valby

Sværtegades Varehus ved Vald. Hansen Sværteg. 1 Ⓚ ▯ By 4834

Svømmehal & Badeanstalt (I. P.) Idrætsalléen Ⓞ ▯ Cent. 8458 se Afd. V Real-Register

Söberg Erik Bogholder Schleppegrellsg. 7ˢ Ⓝ

Syberg A M Frue Assist. i Socialmin. Forhaabningsb. Allé 17C³ Ⓥ ▯ V 832x
- Hans Billedhugg. Azaleav. 5 Valb. ▯ Vb. 2002
- Ernst Sagfører fuldm. Cand. jur. Helgolandsg. 15¹ Ⓥ

Sybille Siegfried Prokurist N-Fasanv. 33A¹ Ⓕ ▯ Gh. 234v

Sycentralen Skotøjsreparation v. E Bruun Jensen I E Ohlsens G. 11 Ⓞ ▯ Ø 1912x

Syden, Kaffe-, The- & Smørforr., Akts., Østrigsg. 22 Ⓢ ▯ Am. 7034y

Sydeuropæisk Rejsebureau, Akts., Vesterbrog. 2 D Ⓥ ▯ Cent. 6609

Sydhavnens Messe v. Viggo Morløe Enghavev. 219 Ⓥ ▯ Sydhavn 202
- Metalvarefabrik v. K J Nielsen Fredh. Havnev. 14 Ⓥ ▯ Sydhavn 294

Sydhavns Kiosk v. Anna Rothschild Enghavev. 201 Ⓥ ▯ Sydhavn 128

Sydskou C Smedem. Birkehøj 19 Hell. ▯ Hell. 2938

Syge- og Begravelseskassen Fremtids Haab Se: Fremtids Haab

- **Syge- og Begravelseskassen København 1884** Solitudev. 4ˢ Ⓝ ▯ Cent. 15172 Kontortid Søgnedage 12-3 Tirsdag og Fredag Aften 5-7 Formand Fischer Nielsen Sæbyg. 1³ Ⓢ ▯ Ryv. 1161v

Sygeforeninger se Emnelisten paa gule Blade foran i 2. Bind u. Foreninger B 19

- **Sygeforsikrings-Akts. Nutiden** Gl. Kongev. 19 Ⓥ ▯ Cent. 2579 & V 4270 Postkonto 1191

Sygehjem, Kbhvns Ordrupv. 32 Charlottl. se Afd. V Real-Register

Syge-Hjælpekassen „Haabet" ved F Bengtsson Oliebladsg. 5 Ⓢ ▯ Am. 4555 Postkonto 22070

Sygekassedirektoratet Amalieg. 25¹ Ⓚ (12-4) se Afd. V Real-Register u. Sygekassevæsen

Sygekasser, se Afd. V Real-Register og Afd. VII Fag-Register

Sygekassernes Optik Indeh. Robert Delfer N-Voldg. 52 Ⓚ ▯ Cent. 12281

Sygeplejebureau under Foren. Dansk Røde Kors, Ved Stranden 2² Ⓚ ▯ Cent. 787

Sygeplejebureauet Absalon Odensg. 24³ Ø Ø 7691
- Activ v. Karen Rasmussen V-Voldg. 10 V Cent. 11407
Sygeplejeforeninger se Emnelisten paa gule Blade foran i 2. Bind u. Foreninger C 26
Sygeplejeforretningen Norden ved C Bøgedam Slagelseg. 12 Ø Ø 2266
Sygeplejehuset ved C Dithmer Sygeplejeart. H C Ørsteds V. 41B V N 2120
Sygeplejeraad, Dansk, Fensmarksg. 1 N Cent. 1676 & 11861 (2-4) se Afd. V Real-Register
Sygeplejeraads Sygeplejebureauer, Dansk, Kronprinsesseg. 50³ K Cent. 7975, Madvigsallé 12 V Cent. 2786, Hollænderdybet 34 S Am. 7081, Charlottenlundsv. 16 Hellerup Hell. 254
Sygetransport ved Aage Lindell Madvigs Allé 15² V Cent. 6490
Sylow Niels Kmjkr. Generalintendant Kapt. K. DM. Falkonerallé 1¹ F Gh. 421
- L fh. Postkontrolør R. Ø-Allé 1, 3 Ø
Sylvest O K Frøken fh. Arkivar Hulgaardsv. 104² Brh.
- E Forstanderinde Lindevangen 9 F Gh. 2037
- N Frue Klkollektrice Østerdalsg. 4 S Am. 3530v
- Ejnar Kommunelæge Tyge Krabbes V. 1 S Am. 6677 (9-10, Onsd. till. 5½-7)
- B M Lærerinde Lykkesh. Allé 2 B¹ V V 9405x
- M E Overassist. v. Statsb. Lykkesh. Allé 2 B¹ V
Sylvester-Hvid Sven Direktør (Sylvester Hvid) Frdbg. Allé 42 B³ V V 7019
Sylvestersen J Revisor Vigerslev Allé 58ˢ Valby Vb. 2101u
Sünckenberg Alma Enke e. Apoteker Peter Bangs V. 97¹ Vanl. Damsø 1634
Syncrotone v. Kirsten Sørensen Tonefilmanlæg St. Thomas Allé 3 V Eva 2413
Syndberg Svend Repræsentant Reberbaneg. 12 S Am. 632y
Syndergaard Willy Ingeniør Cand. polyt. Rolighedsv. 20² V N 5899
- R Salgschef Isafjordsg. 12² S Am. 4147v
Sünksen Anna Enkefrue Pilestr. 28¹ K
Synnestvedt C E Gross. Manufakturhdl. C N Petersens V. 5 F Gh. 2170
Syrenen v. H Jespersen Blomsterforr. S-Boulevard 30 V V 9420x
Syrig Louis Musiker Gothersg. 150⁴ K By 799x
- F G Skrædderm. (American Tailor) Frederiksborgg. 7 K Cent. 5133 Bp. Rørholmsg. 3³ K Palæ 3561
Syskind RA Assist. Sanglærer Jakob Dannefærds V. 1³ V N 241y
System Griplock ved Bent Walther Vesterbrog. 116 V Cent. 4103
Systema, Akts., Gross. Kristiansg. 22 K Cent. 13317
Syvertsen Emma Enkefrue Worsaaesv. 16¹ V
Szapiro P Direktør Vesterbrog. 5A⁴ V By 3602
Szimakoff R Fabrikant (Dansk Kasketfabrik) Norgesg. 17¹ S
Sæbe- & Parfumeforr. Carl Johan ved S Stahlfest-Møller Østerbrog. 98 Ø Ø 3998y
Sæbeautomatfabriken Boras v. H Borup Colbjørnsensg. 8 V V 3708
Sæbefabrikken Absalon ved Christian Selmersen Danmarksg. 1 V Cent. 12695
- Baka ved Erik Germundsson Frederiksundsv. 50 L Tg. 4078y Postkonto 20667
- Blaagaard, Akts., Kronprinsesseg. 28 K Cent. 8615
- Emma ved F L Rasmussen Nørretofte Allé 17 Valby Vb. 90
- Fremtiden ved H V Petersen Søborg Hovedg. 31 Søborg Søb. 805
- Kurland ved Fr. Kühl Søborg Hovedg. 31 Søborg Søb. 805
- Monopol, Victor Lind Sundevedsg. 9 V Cent. 6831
- Nitho ved Fr. Jørgensen Frederiksborgv. 59 L Cent. 4384 & Tg. 2131
- Special, Karl Thomsen & P Rathlau Larsen Dronningensg. 8 K Am. 3941
Sæbefabrikken Victor ved Holger & Ejnar Nielsen Kong Georgs V. 11 F Gh. 2090
Sæbefabrikker, Foreningen af danske, N-Voldg. 32 K Cent. 1700
Sæbeforretningen Lyngby Boden, Akts., Lyngby Hovedg. 57 Lyngby
Sæbye Chr. fh. Kontorchef Cand. polyt. R. DM. Callisensv. 5² Hell. Hell. 996
- Poul Tegner Klampenborgv. 17 Klpbg. Ordr. 3333
Sædder Aug. Maskinfabr. Frm. Gothersg. 14 K Cent. 503
- N H Urtekr. Genuav. 47, 49 S Am. 4662
Sækkelageret St. Annæ Pl. 10 K Cent. 7823 & Palæ 2945
Sækkeleje-Kompagniet, Akts., Helsingørsg. 20, 22 K Cent. 4965, 4966, 4967 & 4947 Stats 466 Postkonto 1166 Telegramadr. „Lejekomp"
Sällstrøm Franziska Enkefrue Arkonag. 19ˢ V
Sælsen Graves Fiskehdl. Egilsg. 47ˢ S Am. 1254x
- Søren Kioskejer Vigerslev Allé 156 Valby Vb. 2688
- & Gravesen Møbelhdl. Lyngbyv. 56 St Ryv. 1704
Sæmer Viktor Blikkenslagerm. Gas- & Vandm. Krusaag. 31 V V 8581 Bp. Dybbølsg. 15² V V 5031y
Sæmundsen Carl Gross. (Carl Sæmundsen & Co.) Amalieg. 3² K Palæ 791
- Carl & Co. Gross. isl. Købmænd Holbergsg. 15 K Cent. 6474 & 12880 Postkonto 22087
- 's Carl Industrirepræsentationer, Akts., Holbergsg. 15 K Cent. 6474 & 12880
Sæmundsson Pøll Kontorfuldm. i Finm. Amagerfælledv. 41ˢ S
Særsløv Fr. Larsen Kunstmaler Strandv. 2⁵ St
Sætter-Lassen E Kapt. i Fodf. Militærflyver Vemmetofte Allé 25 Gjentofte Gjent. 1111
Søager P A Gross. (Falch & Søager) Strandboulevarden 145³ Ø Ø 4728y
Søballe CM Afdelingschef Hellerupv. 12¹ Hell.
- P Afdelingschef Svendborgg. 6⁴ Ø Ø 6908
- Aage Gross. N-Fasanv. 33B⁴ F Gh. 2334
- C A Hdlsrejsende N-Fasanv. 78ˢ F
Søberg A C Dameskrædderinde Kompagnistr. 23² K
- Marie Enke e. Stationsforst. St. Markus Pl. 8³ V N 481v
Søbjerg Chr. Murerm. C V E Knuths V. 10 Hell. Hell. 172
Søborg [Se endv. Søeborg]
- O Bogholder Kapelv. 49⁴ N N 4294x
- Henry Direktør Bredg. 37 K Palæ 2486
- **Vilh. Søborg's Eftf.'s Etabl.** (Sv. Solem) Litografisk Anstalt og Bogtrykkeri Stormg. 8 K Cent. 9005 Grundlagt 1853
Søborg Anti Importør ved A C Frühstück Søborg Hovedg. 25 Søborg Søb. 1057
- Apotek Søborg Hovedg. 86 Søborg Søb. 724
- Auto-Ekspres v. L Chr. Jacobsen Mosev. 18 Søborg Søb. 584
- Belysningscentral ved Vilhelm Nielsen, Niels Bohrs Allé 23 Søborg Søb. 499
- Bog- & Papirhdl. ved L Johannesson Søborg Hovedg. 84 Søborg Søb. 125
- Brændeimport v. P Hildebrandt Søborg Hovedg. 45 Søborg Søb. 23
- Farve- & Tapethdl. v. A Hansen Søborg Hovedg. 70 Søborg Søb. 238
- Isenkram- & Udstyrsforr. ved Aksel Jensen Søborg Hovedg. 55 Søborg Søb. 242
- Kaffelager v. Albertine Lauritzen, Søborg Hovedg. 6 A Søborg Søb. 319
- Kirke, se Afd. V Real-Register
- Koloniallager v. Erik Hall Søborg Hovedg. 98 Søborg Søb. 581
- Korn- & Foderstofforr. & Søborg Furagehdl., V Hjort-Petersen Søborg Hovedg. 54 Søborg Søb. 120
- Læderhdl. ved Jacob Dan Søborg Hovedg. 29 Søborg Søb. 803
- Margarinefabrik, E Aasted Gladsaxev. 22 Søborg Søb. 507 Postkonto 3416
- Mejeri, P M A Christensen Søborg Hovedg. 34 Søborg Søb. 618
Søborg Motorbørs ved Oluf Nielsen Søborg Hovedg. 150 Søborg Søb. 551
- Møbelfabrik ved J Jacobsen & Sønner Maglegaards Allé 3, 5 Søborg Søb. 243
- Mørtelværk & Grusgrav Chr. Frømming Buddingev. 195 Søborg Søb. 335
- Paalægs-Børs v. I Klink Søborg Hovedg. 51 Søborg Søb. 594
- Skotøjsfabr. v. A Petersen Dickens Allé 34 Søborg Søb. 1364
- Wienerbageri v. L H Plytsgaard Søborg Hovedg. 127 Søborg Søb. 1175
Søborg Madsen Emil Elektromekaniker Næsbyholmv. 2⁴ Brh. Gh. 6707
Søborghus Farve- & Materialhdl. v. G Gotthard Søborg Hovedg. 29A Søborg Søb. 1080
- Tømmerhandel & Savværk Frederiksborgv. Søborg Søb. 78
Søbro Einar Hdlsrejsende Eivindsv. 40 Charlottl. Ordr. 1739
Søby C A Asylbestyrerinde Amalie Skrams Allé 30 Valby
- Petrea Frue Ruthsv. 3² Hell. Hell. 1825v
- Otto Petersen Fuldm. Absalonsg. 9² V
- A C Kommunelærerinde Amalie Skrams Allé 30 Valby
- N Kommunelærer Hellerupv. 21 Hell. Hell. 2813
- N C Politiassist. Absalonsg. 9² V Cent. 6408
Søchting Georg Ekspeditionssekr. Prinsesse Alexandrines Allé 16 Charlottl. Ordr. 2207
Sødal, Dampvaskeri, Farveri & kem. Tøjrensningsanst. Søbakkev. Holte H 72 & 73
Søderberg Einar Assist. J A Schwartz G. 5 Ø Ø 4644x
- Edmund Billedskærer Adelg. 29 K Palæ 492x
- N A kgl. Hof-Fiskehdl. (Fiskehuset Nr. 3) Puggaardsg. 14² V By 8654
- H E F Forfatter Glahns Allé 43³ F Gh. 2665
- Marie Frue Mynstersv. 12² V V 3956
- Torben Gross. Ny Adelg. 3 K Cent. 10232 Bp. Viggo Rothes V. 53 Charlottl. Hell. 3995
- L G H Kommunelærer Luganov. 3 S Am. 8121y
- Vilhelm Maler Wildersg. 38 Bb-4 K
- C E Restaurator Nørrebrog. 200B L Cent. 8935 Bp. Sømarksv. 11 Hell. Hell. 3150
Søderblom Wilh. Billedskærer (Dekorativ dansk Træindustri) Forskenv. 32 Brh. Gh. 2751
- H Frue Svinget 17² S Am. 3728x
Sødergreen Kaj Repræsentant Tjørnev. 28 Lyngby Lyngby 728
Søderhamn N M Forretningsf. S-Boulevard 136² V
Søderholm Viggo Cigarfabr. Frederikssundsv. 155 Brh. Bella 11 & Bella 1211 Bp. Nørrebrog. 218⁴ L
- Hugo Glarm. Rosenørns Allé 39 V N 3310y Bp. Fred. d. 7. G. 24³ N
- V Overmontør Ryesg. 90⁴ Ø Ø 2048x
Søderstrøm H C J Forretningsbestyrer Høyensg. 33ˢ Ø
Sødring Johannes E Assuranceforr. Østbaneg. 35¹ Ø
- Christen Direktør Musikforlægger Teglgaardstr. 13³ K Palæ 4080x
- Ellinor Frøken Teglgaardstr. 13³ K
- Kai Ingeniør Cand. polyt. Toftholms Allé 11 Hell. Hell. 2120
- Marius fh. Kontorchef R. DM. Lykkesh. Allé 16¹ V
- Edgar Papirhdl. (B T's Papirhdl.) Bp. Jagtv. 61⁴ L
- N F Papirhdl. (Haagensen & Co.) Jagtv. 61⁴ L Tg. 3620
- Johan Partikulier Dalgas Boulevard 29ˢ F Gh. 3735y
- Anna Frøken Pianistinde Langesund 2⁴ St Ryv. 2308
Søe Chr. Bladudgiver Frederiksg. 8ˢ K Cent. 4766
- Peter H Cand. theol. Schacksg. 11³ K
- Carl J Gross. Frederiksg. 8ˢ K

Søe P fh. Kommunelærer Blegdamsv. 78A⁴ Ø N 1773y
Søe-Jensen Hans Arkitekt st. Kongensg. 50² K Palæ 2860
- & Co. Kbhvns Dørgreb-& Metalvarefabrik Skinderg. 41 K Cent. 3216 & 3217 Postkonto 1381
- Ella Enke e. Murerm. Nøjsomhedsv. 15⁴ Ø Ø 8186
- Margaret Enke e. Arkitekt Aarhusg. 85⁴ Ø Ø 2487y
- A C Fabrikant (Søe-Jensen & Co., Kbhvns Dørgrebs- & Metalvarefabr.) Godthaabsv. 6³ F Gh. 2576
- G Fabrikant (Søe-Jensen & Co., Kbhvns Dørgreb- & Metalvarefabr.) Nørrebrog. 43² N N 3431
- Knud Ingeniør Direktør Godthaabsv. 6² F Gh. 5292x
- V Ingeniør Cand. polyt. Fabrikant (Dansk Elektromotor-Lager) Havneg. 17¹ K Palæ 3655

Søe-Pedersen H J Bogholder Lynbyv. 427 Gjentofte
- O Enkepastorinde Sommerv. 12 Charlottl. Ordr. 749
- C Frue N J Fjords Allé 8⁴ V N 2302x
- E Stenografilærer Nitiv. 13⁸ F Gh. 5298x

Søeberg's M C Cigar- & Vinforr., Akts., Gl. Kongev. 82 V V 8247
- A Dameskrædderinde Abildgaardsg. 47 Ø Ø 40x
- J F fh. Dampskibsf. Ingolfs Allé 37⁸ S Am. 628
- O S J fh. Stabsserg. DM. Hjortholms Allé 33¹ L Tg. 3690

Søeborg [Se endv. Søborg]
- Yelva Aflæsnings- & Døvstummelærerinde Hollænderv. 26³ V Eva 213x
- Halvor Boghdl. Gl. Kongev. 125 V Cent. 2547 Bp. Emiliekildev. 15 Klpbg.
- **A Søeborg's Fabriker**, Herluf Rubow Chokoladefabr. Jagtv. 95-99 L Cent. 2358 Detailudsalg Kong. Nyt. 16 K Palæ 2210
- Joh. G Cyklereparatør Ryesg. 129 Ø Ø 2176v Bp. Hedemannsg. 5⁴ Ø
- Carl Emil Fuldm. i Kabinetssekr. Harsdorffsv. 7⁴ V V 5732v
- I Hørkr. Skoleholderv. 13 L Tg. 3801
- J Ingeniør Cand. polyt. Svinget 12⁴ S Am. 2233
- Axel Kunstmaler Tesdorpfsv. 63 F
- E Lampeskærmeforr. Sølvg. 91 K By 389x
- Viktor Maskinmester i Flaaden Hareg. 3 K Palæ 920v
- Ch. Mekaniker Gl. Kongev. Gl. Banegaard V By 3932 Bp. Dalgas Boulevard 2⁸ F Gh. 5443x
- Viggo Murerm. Brofogedv. 7 L Tg. 351
- Einar Overretssagf. N-Voldg. 29 K Cent. 9333 (9-3)
- L Sekretær v. Kbhvns Politi Cand. jur. Bergthorasg. 12² S Am. 4142y

Søeby C W G Inspektør R. Overg. o. V. 48C K Am. 5404x

Søegaard [Se endv. Søgaard]
- Aage Ingeniør Kanslerg. 7² Ø Ø 5838
- Johanne Inspektør i Nationalforen, t. Tuberkulosens Bekæmp. Enghavev. 66³ V Eva 152
- M J Frøken Klkollektrice Sølvg. 14 K Bp. Pilestr. 43² K
- Ida Kommunelærerinde Thorshavnsg. 20⁴ S Am. 3721y
- Karen Kommunelærerinde Enghavev. 66³ V Eva 152
- Aug. Kontorchef Martinsv. 5 V hemmeligt Nr.
- Folmer Læge Reservekirurg N-Fasanv. 51² F Cent. 1912 Lokal 248 (1-1½ undt. Lørd.)

Søegaard Andersen S Kontorchef Fanøg. 6¹ Sø Ryv. 1578y
Søegren A V Instrumentmager (Den danske Manometerfabrik) Callisensv. 14² Hell. Hell. 871
Søemod Frants, Akts., Manufakturhdl. Nørrebrog. 68 N N 34y
Søes P Sagfører Gl. Kongev. 179³ V Cent. 11030
Søfelt Sv. Kontorfuldm. i Finm. Ulrikkenborgv. 47 Lyngby
Söfola Konfekturefabrik ved S Fogh-Laursen Nyhavn 42E K By 8536
Søforth-Jørgensen E B Malerm. Baggesensg. 31⁵ N N 1909u
Søgaard [Se endv. Søegaard]
- C elektr. Install. Wildersg. 38² K
- L Fabrikant Søborg Hovedg. 130 Søborg
- E M Kommunelærerinde J M Thieles V. 1A² V
- Anders Repræsentant Rantzausg. 44³ N
- H P Repræsentant Rahbeks Allé 26² V V 6754v
- Georg Skrædderm. Sværteg. 3 K By 7609
- Kaj Urtekr. Bredg. 78 K Cent. 3844
- Martin Urtekr. Gl. Kongev. 117 V Cent. 2574 Bp. Grundtvigsv. 3⁴ V Eva 1174
- J P J Viceinsp. J M Thieles V. 1 A² V N 1209y
- O M J Viceskoleinsp. Carstensg. 78 V V 6586x

Søgaard-Petersen Povl Arkitekt Hvidkildev. 93⁸ Brh. Gh. 289y
Søholm A Gross. (Holger J Nielsen) Henrik Ibsens V. 7¹ V V 1364y
Søholt Carl Kontrolassist. Nørrebrog. 228⁴ L
- A F J Asylbestyrerinde Valdemarsg. 21⁸ V V 6828x

Søht
- **P Søht & Co.** Gross. Holm. Kan. 22 K Cent. 1026 & 12026 Postkonto 1129

Søiberg Harry Forfatter Tranevænget 2¹ Hell. Hell. 3904x
- F H Købmand Sigridsv. 5 Hell. Hell. 2022

Søkjær O B J Journalist (Presse-Foto-Bureauet) st. Kannikestr. 10 K Palæ 2579
Søkortarkivet's Søkortudsalg Toldbodv. 19 K Cent. 16177
Søkvæsthuset Overg. o. V. 60 K se Afd. V Real-Register
Sølbeck CP Ostehdl. Istedg. 45 V Cent. 6624 Bp. Vingaards Allé 25 Hell. Hell. 290
- CM Paalægsforr. Istedg. 99 V V 1907v Bp. Bevtoftg. 7² V V 7501

Søller Erik Musiker Nakskovv. 1 A² Valby Vb. 3088
Sølleröd Kirke se Afd. V Real-Register
Sølling Erik Arkitekt Dr. Priemes V. 5² V V 1147x
- S Bankfuldm. Tranegaardsv. 2⁴ Hell. Hell. 2039
- HA Bog- & Papirhdl. H C Ørsteds V. 42 V Cent. 2340
- Otto Boghdl. Harsdorffsv. 2³ V
- Elly Enke e. Arkitekt Dannevirkeg. 1⁴ V V 6823v
- Emma Enkefrue (H A Sølling) Harsdorffsv. 2³ V V 2077x
- Carl Gross. N-Voldg. 10³ K Cent. 14816
- Kai Gross. N-Voldg. 10³ K
- J C Læge Chrstholms Slotsallé 7 Klpbg. Ordr. 404
- H & A M Lærerinder Kirkevænget 6B² Valby Vb. 2661v
- P N Overretssagf. Graabrødret. 16 K Cent. 8122 Bp. Kastelsv. 21² Ø Ø 8539

Sølling-Jørgensen Einar Direktør Marskensg. 8⁵ Ø Ø 7474
- G Læge Taarbæk Strandv. 97 Klpbg. Bell. 152 Bp. Edelslundsv. 6 Klpbg. Bell. 52
- H Sagfører Cand. jur. Nygade 6 K Cent. 5179 Bp. Svanevænget 4¹ Sø Ryv. 2276

Sølner Axel Snedkerm. Høyensg. 30 Ø Ø 5730
Søltoft E T Cand. pharm. Adelg. 13¹ K
- S Frøken Fuldm. Vilvordev. 29 Charlottl.
- Hertha Generalinde Vilvordev. 29 Charlottl. Ordr. 684
- K P Oberst i Fodf. K. DM. Willemoesg. 54⁴ Ø Ø 345
- Jørgen Repræsentant Valdemarsg. 41³ V V 5940x

Søltoft-Jensen I Enke e. Rigsdagsstenograf Niels Ebbesens V. 21² V Eva 2131
Sølund Aage Ingeniør Aaboulevard 7⁴ V
Sølund Th. Ingeniør Jagtv. 147¹ L Tg. 1287y
Sølver A Frue Kameliav. 9 Hell. Hell. 2172y
- Einar Overingeniør Willemoesg. 91³ Ø Ø 8497y
- Carl V Skibsfører Sundv. 1⁴ Hell. Hell. 1973x

Sølvgades Fiskehus ved Chr. Ludvigsen Sølvg. 91 K By 4224
- Materialhdl. ved R Milán Sølvg. 103 K By 362
- Skotøjsmagasin v. N Pedersen Sølvg. 101 K By 357y

Sølvholm Herman Urtekr. Østrigsg. 7 S Am. 2847y
Sølvkjær Ingvard Herreekviphdl. Torveg. 1 K Am. 6891y
- J P Overassist. Niels Finsens Allé 52 Søborg
- L P Skrædderm. Brogade 8 K Am. 5326 Bp. Dronningensg. 48⁴ K

Sølvkælderen ved I Steffensen Højbro Pl. 4 K By 1774x
Sølvregn, Akts., Kaffehdl. Vesterbrog. 141 V V 1837y
Sølvsten Georg Skotøjshdl. Kjøbmagerg. 40 K By 1139y Bp. St. Thomas Allé 10⁸ V V 6720x
Sølvtorvets Apotek Ø-Farimagsg. 6 Ø Cent. 6803
- Tandteknik v. K Vendelbo & I Colding Sølvg. 86 K By 2122

Sølvvarefabrikanter i Danmark, Foreningen af, N-Voldg. 30 K Cent. 2278
Sølyst Gartneri v. Chr. Jørgensen Engv. 67 S Am. 976
Sømandsforeningen af 1856 St. Annæ Pl. 18 K Palæ 3128 (1-4) se Afd. V Real-Register
Sømandshjemmet af 1884 St. Annæ Pl. 20 K Palæ 1097 se Afd. V Real-Register
- „Bethel" Nyhavn 24 K Cent. 12201 se Afd. V Real-Register

Sømod F A A Enke e. Manufakturhdl. St. Kjelds G. 4² Sø Ryv. 657y
- Martin Frugt-, Vildt- & Delikatessehdl. kgl. Hofleverandør Vesterbrog. 19⁸ V Cent. 2990 Postkonto 21071 Bp. Mitchellsg. 21⁴ V By 5735
- Svend Frugt- & Vildthdl. Amagert. 27 K Cent. 12890 Bp. Puggaardsg. 6² V By 7790
- A Kaffehdl. Haraldsg. 7⁸ L Tg. 4128
- I Kaffehdl. Haraldsg. 7⁸ L Tg. 4128
- Ellen Manufakturhdl. Frm. Nørrebrog. 200 L Tg. 4635
- Valdemar fh. Manufakturhdl. Bragesg. 26D⁸ L
- Axel Restaurator Jægersborg Allé Ved Stalden Charlottl. Hell. 51
- Th. Sukkervarefabr. Nørreg. 49 K Cent. 6046 & By 6046 Bp. Aaboulevard 84⁴ N N 6246
- Carl Johan Vildthdl. Dannevirkeg. 19¹ V V 9632x

Sømoe Alfred Overinsp. Valbygaardsv. 40⁸ Valby Vb. 1305
Sønchsen Fritz Glarm. Larsbjørnsstr. 14 K By 8009 Bp. Kongev. 79 Holte Holte 371x
Søndagslægevagten se Afd. V Real-Register u. Lægevagten
Søndberg Karl Købmand Dybbølsg. 11⁴ V
- 'sP C Eftf. Maskinsnedkeri Adelg. 90 K Cent. 5013
- Carlo Tandtekniker Dagøg. 1¹ S Am. 7783x

Søndenbro S R Snedkerm. Marienborg Allé 18 Søborg
Søndenbroe Adolph Korrespondent Borups Allé 148⁴ L Tg. 2638x
- A P Frøken Stenograf Ingerslevsg. 124² V Eva 446y

Sønder I L Afdelingschef u. Post- og Telegrafv. R. Schlegels Allé 4² V V 4493
- A Ingeniør v. Statsb. Schlegels Allé 4⁸ V V 777v
- J J fh. Regnskabsf. v. Statsb. Schlegels Allé 4² V V 7748

Sønder Boulevard Apotek S-Boulevard 52 V V 4140
- Kiosk, C G Christensen S-Boulevard 43 V V 1776

Sønderberg E V Billedhugger Mellemvangen 31 Brh. Bella 463
- Olga Frøken Fuldm. Ravnsb. Tværg. 2¹ N N 263v
- N Kommunelærerinde Forhaabningsh. Allé 14³ V V 1702u
- B J L Overassist. Ravnsb. Tværg. 2¹ N

Sønderborg v. O Neergaard Jacobsen Konditori Classensg. 40 Ø Ø 2270

Sønderbro's Apotek Amagerbrog. 158 S Am. 140
- 's Blomsterhdl., Akts., Hollænderdybet 3 S Am. 3687
- Brændsels Komp. v. A Hagenflindt Pommernsg. 15 S Am. 3388
- Herremagasin v. Kaj Jensen & Ingvar Nielsen Amagerbrog. 30 S Am. 1200
- 's Møbelsnedkeri ved N Jørgensen & Søn Skotlandsg. 12 S Am. 231
- Teater Anders Henriksens G. 2 S Cent. 1272 & 4642 se Afd. V Real-Register
- 's Trædrejeri v. C S Gobel Englandsv. 2 S Am. 1182x
- Vinhdl. ved J Chr. Petersen Hollænderdybet 3 S Am. 3687

Sønderby I Enkefrue Bøgehøj 25 Hell. Hell. 2252
- O J fh. Entreprenør Vesterfælledv. 1¹ V V 2949x
- **Chr. G Sønderby** Gross. R. st. Kirkestr. 1 K Cent. 2582 & 10739 Telegramadr. „Furssonder" Bp. Bjerregaardsv. 4 Valby Vb. 354

Sønderbye Chr. Bogholder Ved Amagerport 12⁴ S Am. 1503y
- Caroline Frøken N-Farimagsg. 52⁴ K By 668v

Søndergaard C S Arkitekt Schleppegrellsg. 9⁸ N N 346v
- K K Arkitekt Amager Boulevard 123⁴ S Am. 1309x
- Povl Billedhugger Holbergsg. 19⁵ K
- S Bogholder Ved Skansen 1⁵ S
- A H Direktør Kanslerg. 7³ Ø Ø 8018
- A J Enkefrue Grenaag. 5² Ø Ø 2862v
- Alma Enkefrue Jagtv. 55² L Tg. 477
- Julie Forstanderinde v. KTAS. Søllerødg. 40² L Tg. 1105
- K Fuldm. Cand. jur. Rasmus Rasks V. 7⁴ Valby
- H C Gross. Chokolade en gros st. Kongensg. 75 B K Palæ 2430 Bp. Australiensv. 28⁴, Sø Ryv. 1642x
- N Chr. Guldsmed Gl. Kongev. 91 A V V 8773
- N C Ingeniør Østerbrog. 1A⁸ Ø
- Chr. Journalist Provestens Allé 12² S
- Karen Kommunelærerinde Schleppegrellsg. 9⁸ N
- L P Kommunelærer Ringstedg. 3⁴ Ø
- Jens Kunstmaler Nørreg. 53⁴ K
- H Lædervarehdl. Gl. Kongev. Gl. Banegaard V By 4859 Bp. Fælledv. 22C⁴ N
- Karl Læge Blaagaardsg. 31³ N N 7579(4-5)
- Chr. Murerm. Skydebaneg. 6¹ V Eva 167y
- E Prokurist Limfjordsv. 16¹ Brh. Gh. 7546
- E H Prokurist Valbygaardsv. 54³ Valby Vb. 2406
- Joh. Rundstokkefabr. Blegdamsv. 22⁴ N N 5526
- J P G Sekretær Nyelandsv. 11¹ F
- H J Skoleinsp. Wennerbergsg. 1 Sø Ryv. 683
- A Snedkerm. St. Hans G. 24 N N 177v
- A L Statskonsulent Dyrlæge Dronninggaards Allé 40 Holte Holte 573
- M fh. Statskonsulent Fiskedamsg. 2³ Ø Ø 8259
- P Sæbehdl. Heilsg 2⁴ V V 5478x
- E Trikotagehdl. Augustag. 6⁸ S Am. 20v

Søndergaard-Møller Chr. Købmand Molbechsv. 11, 13 Valby Vb. 2288 Bp. Molbechsv. 3⁸ Valby

Søndergaard-Thomsen C Sognepræst v. Kastrup Kirke Saltværksv. 39 Kastrup Kastrup 254 (Mand., Tirsd. & Lørd. 11-12, Torsd. & Fred 6-7)

Søndergaardens Kolonial- & Vinforsyning v. W Pedersen Middelgrundsv. 7 S Am. 4068

Sønderholm Valdemar Formand f. Frdbg. komm. Arbejdsmænds Organisation Dalgas Boulevard 122⁸ F Gh. 5153x

Sønderhousen O Ingeniør Skovbakkev. 3 Charlottl. Ordr. 1395
- J Kasserer Willemoesg. 51⁴ Ø Ø 298

Sønderjydsk Teglindustri N-Fasanv. 217 L Cent. 4520, Tg. 1700 & Tg. 1717

Sønderjydske Fond, Den Hovedkontor: Holm. Kan. 16 K Cent. 6318 se Afd. V Real-Register

Sønderkøge H Købmand Englandsv. 164 S Am. 6096

Sønderskov L Broderimontør Landemærket 25² K By 1389x
- S E Ingeniør Ved Amagerport 10⁴ S Am. 256
- Mikael Inspektør Istedg. 75¹ V V 2049x
- Jens M fh. Kommunelærer Lundtofteg. 109⁸ L

Søndersted Johannes Bagerm. Læderstr. 30 K Cent. 2312 & Priv. By 27x

Søndersøe I Frøken Prokurist Aagade 110¹ N N 1210x

Sønderup Kay Disponent St. Kjelds G. 29⁸ Sø Ryv. 3984x
- Henry Fabrikant (Smørrebrødsforr. Avanti) Baggesensg. 26 A⁵ N
- Vilh. Fabrikant N-Farimagsg. 21⁸ K By 5258y
- A Graver Dannevirkeg. 5¹ V Eva 2376v
- P Repræsentant Blaagaardsg. 29⁴ N N 825v

Sønderøxe N C A Oberst K. DM. Saxog. 3³ V

Sønksen C H E Reassurancemægler Jens Kofoeds. G. 1² K Cent. 7008

Sønnegård Jens Teaterdirektør Schiønbergsg. 9¹ V V 960y

Sønnergaard Aage Repræsentant Genforeningspl. 8² Brh.

Sønnersgaard A P Snedkerm. Blegdamsv. 50 Ø N 7531 Bp. Cæciliav. 29 Valby Vb. 2594x

Sønnich-Olsen Thyra Enke e. Gross. Amagerbrog. 57² S Am. 364

Sønnichsen E Gross. (E Sønnichsen & Co.) Hellerupv. 84¹ Hell. Hell. 2276
- E & Co. Gross. Isenkram en gros Tordenskjoldsg. 12 K Cent. 12580 Postkonto 1502

Søofficersforeningen Bredg. 28 K Cent. 1342 se Afd. V Real-Register

Sø- og Handelsretten Bredg. 59 K Cent. 200 se Afd. V Real-Register

Sørby O Skrædderm. Borgmestervangen 12³ L Tg. 3699y

Sørensen A K Frøken fh. Adjunkt Aurehøjv. 1⁸ Hell. Hell. 4408
- S P fh. Adjunkt Rigensg. 21¹ K Palæ 3750
- Chr. Afdelingschef Hesseløg. 18² Sø Ryv. 269v
- H Afdelingschef Assensg. 1⁸ Ø
- H K Afdelingschef Jomsborgv. 11¹ Hell.
- Niels Afdelingschef Aagade 112⁴ L Gh. 1523x
- P A Afdelingschef Gl. Jernbanev. 30¹ Valby Vb. 2662y
- R J Afdelingschef Hjortholms Allé 30⁸ L Tg. 3320
- A M Afholdsrestaurator Byglandsg. 5 S Am. 4483
- G Scott Agenturforr. Vennemindev. 41 Sø Ryv. 3208y Bp. Bechgaardsg. 12⁴ Sø
- & Køhn, Michael Hansen Agenturforr. Gross. Løngangstr. 21 K Cent. 11688
- Richard Agenturforr. Gross. Bianco Lunos Allé 5 Hh.² V V 2907 y
- A E Anlægsgartner Chr. Jørgensens V. Lyngby
- Chr. Anlægsgartner Frederiksv. 21³ F Gh. 739v
- Ejler Anlægsgartner Havebrugskonsulent Drejøg. 13² Sø Ryv. 2400
- H H Anlægsgartner Callisensv. 3¹ Hell. Hell. 2405
- H H & N Nørgaard Anlægsgartnere Callisensv. 3 Hell. Hell. 2405
- J P Anlægsgartner Gimles Allé 7 S Am. 2213

Sørensen E Frue Antikvitetshdl. Rosenørns Allé 32 V N 4301y Bp. Svanemosegaardsv. 20 V N 1457
- 's Marius Eftf. ved Guldager & Johansen Antikvitetshdl. Gothersg. 87 K By 1653x
- Anthon Arkitekt Willemoesg. 76² Ø Ø 8052
- Axel Arkitekt Maglekildev. 15⁴ V V 510y
- Kristian Arkitekt Danasv. 10⁶ V
- L C Arkitekt v. Statsb. P G Ramms Allé 3¹ F Gh. 5276x
- Povl Eiler Arkitekt Vesterfælledv. 37⁵ V V 462v
- A V Arkivar i Landbrugsmin. Willemoesg. 42³ Ø Ø 1519y
- C V Th. Artillerimester DM. Enghave Pl. 8⁴ V Eva 262y
- A Assist. Johnstrups Allé 4¹ V
- Ejgil Assist. i Sparck. Chr. Richardts V. 2³ V N 1298v
- Emil Roed Assist. S-Boulevard 16¹ V V 6426y
- Laura Assist. Rolfsv. 25⁸ F
- Niels Assist. v Landbohøjsk. Sprogov. 12² F
- V E Assist. Todesg. 13² N N 3836x
- Poul V Assurandør Lilliendalsv. 8 Brh. Bella 823
- Carl Auktionsholder Tranegaardsv. 57² Hell. Hell. 2295
- A Automobilforhdl. Gl. Kongev. 11 V Eva 1445 Bp. Kronprinsessg. 24¹ K
- Brødr. Automobilreparatører Krsthvns Voldg. 25 K Am. 6581
- C J Automobilreparator (Prior & Sørensen) Sverrigsg. 3A¹ S
- H Automobilreparatør (Brødr. Sørensen) Krsthvns Voldg. 25⁸ K Am. 6581
- K & F Clausen Automobilreparation Vesterbrog. 148 V V 6841x
- Knud Automobilreparatør (K Sørensen & F Clausen) Otto Liebes Allé 10 Kastrup Kastrup 202
- Alfred Baadebygger Enghave Brygge V
- Aage Bagerm. Vennemindev. 28 Sø Ryv. 1096
- Aug. Bagerforr. H C Ørsteds V. 51 A V Cent. 10653
- C F V Bagerm. Frederiksborgv. 2 L Tg. 1146x
- G Bagerm. Dybbølsg. 55⁴ V
- H Bagerm. Jagtv. 137 L Tg. 4585
- H Boge Bagerm. Konditor Stefansg. 15¹ L
- H P Bagerm. Øresundsv. 112 S Am. 8320
- H V Bagerm. Toftegaards Allé 16⁴ Valby
- Jens Bagerm. Classensg. 55 Ø Ø 7115
- Laurits Bagerm. Aalekistev. 230 Vanl. Damsø 55
- P Bagerm. Matthæusg. 22 V V 3422
- P Th. Bagerm. Vodroffsv. 28 V Eva 235
- S Aa. Bagerm. (Wienerbageriet) Vesterbrog. 113¹ V
- S M fh. Bagerm. Dybbølsg. 35³ V V 5673v
- W Busch Bagerm. Istedg. 69 V V 8200
- Vilh. Bagerm. Enghavev. 28 A¹ V
- J P Dalsgaard Bankassist. Samfunds Allé 4⁸ F
- A Chr. Bankbestyrer Nørrebrog. 62¹ N Cent. 10513
- Carl Bankfuldm. Hillerødg. 24¹ L Tg. 371x
- Peter Bankfuldm. Skovridergaardsv. 5 Holte
- Sven A Bankfuldm. Solgaarden 30¹ Sø Ryv. 3712y
- Thorvald Bankfuldm. Amager Boulevard 132³ S Am. 6614
- [Barberer se Afd. VII Fag-Register]
- Magnus Biblioteksekr. Cand. polyt. Willemoesg. 83³ Ø Ø 1432x
- Gabriel Billedskærer Ane Katrines V. 18⁴ F
- **Bernhard Sørensen** Blikkenslagerm. Gas- & Vandm. H C Ørsteds V. 58 V N 967
- Carl M Blikkenslagerm. Gas- & Vandm. V-Voldg. 83 V By 2794x Bp. Svinget 26⁵ S
- Fr. Blikkenslagerm. Gas- & Vandm. Kongsdalv. 12 Vanl. Damsø 198
- Holger Blikkenslagerm. Tranegaardsv. 47 Hell. Hell. 2424
- Marius Blikkenslagerm. Gas- & Vandm. Forhaabningsh. Allé 3 V V 5888v

Sørensen S P Blikkenslagerm. MølleAllé 5 Valby ▯ Vb. 1515 Bp. Mølle Allé 9² Valby
- Elisabeth Frue Blomsterhdl. Højstrupv.58 Brh.
- H H Blomsterhdl. N-Farimagsg. 72 [K] ▯ By 2545v
- Kr.MøllerBlomsterhdl. Frdbg. Allé 92 [V] ▯ V 7576 Bp. Vodroffsv. 10 [V]
- M P Blomsterhdl. Griffenfeldtsg. 35 A [N] ▯ N 1508
- P Blomsterhdl. (Solbakken) Parcelv. 108 Holte
- R H Blomsterhdl. Gjentofteg. 26 Gjentofte ▯ Gjent. 1144
- V M Blomsterhdl. (Solbakken) Parcelv.108 Holte
- Aage Bogbinderm. Dronningensv. 12 [F] ▯ Gh. 4790 Bp. Lighedsv. 9¹ [F]
- Emanuel Bogbinderm. Larsbjørnsstr.26[K] ▯ By 3198
- G Bogbinderm. Jyllingev. 27ˢ Vanl. ▯ Damsø 1268
- Othar Bogbinder Kabbelejev. 23 Brh. ▯ Bella 949
- P Bogbinderm. Grønneg. 33 [K] ▯ By 784y
- Soph. Bogbinderm. Niels Hemmingsens G. 6 [K] ▯By2034y Bp.AdolphSteensAllé7³[V] ▯ N 2058y
- Bernhard Bog- & Papirhdl. Strandv. 9 [S] ▯ Ryv. 335 Bp. Aarhusg. 10¹ [Ø]
- Fritz Boghdl. Upsalag. 18¹ [Ø] ▯ Ø 4586y
- J S Boghdl. Willemoesg. 45ˢ [Ø]
- William fh. Boghdl. Tesdorpfsv. 26 [F] ▯ Gh. 2904
- A Bogholder Sortedamsdoss. 77⁴ [Ø] ▯ Ø 7091
- Aage BogholderVeronav. 24 [S] ▯ Am.3443
- Axel Bogholder Dianav. 15¹ Rødovre Valby
- Carl Bogholder Wildersg. 11 B¹ [K] ▯ Am. 5101y
- C E Bogholder Kongedybet 4² [S]
- D K Bogholder Bechgaardsg. 5³ [Sø] ▯ Ryv. 2572 y
- Emil Bogholder St.Jakobs Pl.3¹[Ø] ▯ Ø5147
- Gudmund Bogholder Skytteg. 4¹ [N]
- Hjalmar Bogholder Annettev.18 Charlottl.
- H P Bogholder Høgholtv. 2ˢ Vanl.
- Karl B V Bogholder Løjtn. Svend Gønges V. 43 Brh. ▯ Bella 704
- N P Bogholder Oldensti 22 [S]
- P Bogholder Koldingg. 5¹ [Ø] ▯ Ø 2453u
- Peter Bogholder Grønlandsv. 4 Lyngby
- R C Bogholder Mølle Allé 5³ Valby
- Svend KraglundBogholderFrederiksborgv. 196¹ [L] ▯ Søb. 1383
- W Bogholder St. Thomas Allé 19³ [V] ▯ Eva 2184
- Valdemar Bogholder Enghavev. 152⁴ [V] ▯ Eva 2511
- Albert Bogtrykker (L A Jørgensen's Bogtrykkeri) Ingerslevsg. 134⁴ [V] ▯ Eva 431y
- Alfred Bogtrykker Lyngby Hovedg. 56 Lyngby ▯ Lyngby 199
- W Bogtrykker Mølleg. 8 [N] ▯ N 1742y
- Ove Brandfuldm. Ingeniør P G.Ramms Allé 68⁴ [F] ▯ Gh. 6359
- Alma Broderihdl. Bagsværdv. 74 Lyngby
- Edith Broderihdl. Jernbane Alle 49 Vanl. ▯ Damsø 1862
- A Brændselsforr. Haabets Allé 6 Brh. ▯ Bella 391
- A Brændselsforr. Rolfsv. 7 [F] ▯ Gh. 4520
- P Buntmager Adilsv. 6 [F] ▯ Gh. 3224x
- V Buntmager Mariendalsv. 29 Bˢ [F]
- Vilh. Buntmager Fiolstr. 16 [K] ▯ By 1817v Bp.Wergelands Allé 31 Søborg ▯ Søb. 247
- A P Bygningskonduktør Aavendingen 46 Husum ▯ Bella 992
- J J Bygningskonduktør Finsensv. 2³ [F] ▯ Gh. 7733
- Søren Bygningskonduktør Tagestorp Gjentofte ▯ Gjent. 1251
- J Mikkelsen Bygningskonstruktør Rødtjørnev. 1 B Vanl. ▯ Damsø 2152
- V Børnekonfektionshdl. Gl. Kongev. 124 [V] ▯ Eva 296 Bp. Henrik Steffens V. 5³ [V]
- H BøssemagerNyBlegdamsv.1²[Ø] ▯Ø3412y
- Kaj Cand. pharm. Havneg. 19² [K]
- M Frue Cand. polyt. Carlsbergv. 10 Valby

Sørensen Marie Cand. pharm. Halmt. 3¹ [V]
- Sigrid Cand. mag. Godthaabsv. 6⁴ [F] ▯ Gh. 4051
- L Frich Centralbestyrer af Bladkompagniet Tranegaardsv. 6³ Hell. ▯ Hell. 1495x
- N P Cigarfabr. Børglumv. 5 Vanl. ▯ Damsø 606
- C F fh. Cigarhdl. ML. MB. Ejderstedg. 2² [V] ▯ V 3830
- H A Cigar- & Vinhdl. Toldbodv. 30 [K] ▯ Palæ 2905 Bp. Webersg. 17⁴ [Ø]
- Kaj Cigarhdl. (Kaj Sørensen & Co.) Fredericiag. 33⁴ [K]
- Laura Aarbye Cigar- & Kioskforr. Godthaabsv. 61A [F] ▯Gh. 1142y Bp.Lollandsv. 36¹ [F]
- [Cigarhandlere se till. Afd. VII Fag-Register]
- Chr. Cyklehdl. (Vester Volds Cyklelager) Baggesensg. 11 A¹ [N] ▯ N 632x
- Harald Cyklehdl. (Cykle-Import) Sognefjordsg. 2¹ [S]
- Kai Cyklehdl. Ringstedg.8 [Ø] ▯Cent.10155
- Knud Cyklehdl. Kingosg. 6 [V] ▯ Eva 1495
- M Cyklehdl. Sølvg. 2² [K]
- N I Cyklehdl. S-Boulevard 30 [V] ▯ V 454
- J R Damefrisør Jægersborg Allé 18 Charlottl. ▯ Ordr. 1077
- [Damefrisørinder se till. Afd. VII Fag-Register]
- **Sven Sørensen** Damekonfektionshdl. Frederiksborgg. 22 [K] ▯ By 2643 Bp. Frisersv. 24 Charlottl.
- Kamma Mendel Danselærerinde Knabrostr. 28¹ [K] ▯ By 7646
- Salomon Dekorationsmaler Hesseløg. 3⁴[Sø] ▯ Ryv. 615y
- CDekoratør(LHaremst&JKiehn)Heisesg. 27 [Sø]
- Korna Dekupør Peder Hvitfeldts Str. 3[K] ▯ By 1140x Bp. Lange-Müllers G. 20¹ [Sø]
- S A Desinfektør (Byens Desinfektion) Fredericiag. 31² [K]
- A H Direktør Strandg. 23³ [K] ▯ Am.6579
- Alfr. fh. Direktør Valby Langg. 49¹ Valby ▯ Vb. 427y
- Anna Direktør for Akts. Roneo Amtcisv. 18 [V] ▯ V 3397
- C C Direktør Jagtv. 23⁴ [L] ▯ Tg. 2803v
- Chr. Direktør Kristian Zahrtmanns Pl 80¹ [F] ▯ Gh. 4931
- C J Direktør Nygaardsv. 2³ [Sø] ▯ Ryv.2893
- E Hermann Direktør Borgmester Jensens Allé 7⁴ [Ø] ▯ Ø 6410
- Emil Direktør Raadhusstr. 3Bb.2[K] ▯C1332
- Holger Direktør, Teglværkerne og Laanekassen, V-Boulevard 11 [V] ▯ Cent. 4714 & Privat ▯ By 4100
- Jens Direktør f. Matrikulsv. Docent Landinsp. R. C F Richs V. 53 [F] ▯ Gh. 1637
- Jens Direktør Fredensv. 26 Charlottl. ▯ Ordr. 1023
- Knud Direktør Classensg. 19² [Ø] ▯ Ø 6021
- Peter Direktør Dyrehavev. 6¹ Klpbg. ▯ Ordr. 1965
- Philip adm. Direktør for De Forenede Vagtselskaber R. Frdbg. Allé 86ˢ [V] ▯ V 4963
- Poul Direktør f. Kbhvns. Vandfors. Axeltorv 12 [V] ▯ Cent. 7682
- Sophus Direktør Gl. Kalkbrænderi V. 9 [Ø] ▯ Ø 8640
- S Valentin Direktør V-Boulevard 49⁴ [V] ▯ By 6309
- Eggert Disponent Svinget 18ˢ[S] ▯Am.2202
- Holger Disponent Manøg.5¹ [Sø] ▯ Ryv.3543
- H P Disponent Frisersv. 5 Charlottl. ▯ Ordr. 914
- J T Disponent Glentev. 50¹ [L]
- Knud Werner Disponent Amagerbrog. 26³ [S] ▯ Am. 5918
- S J Disponent Herlufsholmv. 31ˢ Vanl. ▯ Damsø 1491
- S P Disponent Spangbergsg.7³[Ø] ▯Ø1363u
- A Distriktsformand Borgerbo 4⁴ [S] ▯ Am. 5383y
- H P Distriktsformand Nyborgg. 14¹ [Sø] ▯Ryv. 2157
- A E Drejerm. Englandsv. 2 [S] ▯Am.3996y Bp. Norgesg. 62⁵ [S]

Sørensen Georg Drejerm. Ryesg. 41[Ø] ▯ N 3041 Bp. Ryesg. 84² [Ø] ▯ Ø 981y
- Lauritz Driftsbestyrer R. Allég. 37⁴ [F] ▯ Gh. 738x
- N O Driftsbestyrer Aalholmsv. 38¹ Vanl. ▯ Damsø 1831
- F & E Ovesen Ejendomsmæglere Brolæggerstr. 9 [K] ▯ Cent. 12826
- F Ekspeditrice Enghavev. 30⁵ [V]
- Axel E elektr. Install. Gl. Kongev. 162 D¹ [V] ▯ V 7836
- Axel G elektr. Install. Orions Allé 19 Kastrup ▯ Kastrup 478
- H elektr. Install. (Amager Belysnings Central) Nordlandsg. 7¹ [S] ▯ Am. 8388
- Hjalmar elektr. Install. Dr. Abildgaards Allé 8³ [V] ▯ N 7016
- Holger elektr. Install. (Elektromontøren) Nyhavn 7ˢ [K]
- Jacob elektr. Install. Egilsg. 30 [S] ▯ Am. 5691
- Joh. elektr. Install. Arkonag. 4ˢ [V]
- Karl elektr.Install. Godthaabsv.331ˢ Vanl. ▯ Damsø 625
- P Winther elektr. Install. Vimmelskaftet 42B [K] ▯ Cent. 10262 & 6911 Bp. Amagerbrog. 49² [S] ▯ Am. 1902
- A Enkefrue Østerbrog. 108³[Ø] ▯ Ø 982
- A C Enkefrue Bülowsv. 50 A² [V]
- Alfrede Enke e. Prokurist Carit Etlars V. 10³ [V] ▯ V 6696x
- Andrea Enke e. Fuldm. ThingvallaAllé16ˢ [S] ▯ Am 2839x
- Anna Enkefrue Ørnekulsv. 8 Charlottl. ▯ Ordr. 750
- Anne Dorthea Enke e. Direktør Drosselv. 9 [F] ▯ Gh. 5460v
- C Enke e. Malerm.Østerbrog.122⁴[Ø] ▯Ø16
- Camilla Enke e. Præst Klkollektrice Sjællandsg. 23¹ [N] ▯ N 4667x
- Edele Enke e. Murerm. Faxeg. 5¹ [Ø] ▯ Ø 1323u
- Emma Enkefrue Sølvg. 100³ [K] ▯ By1885u
- Emmy Enke e. Skibsprovianteringshdl. Havneg. 19² [K] ▯ By 781
- F C Enkefrue Blaagaardsg. 16 B³[N]
- Flora Enke e. Forstander Herluf Trolles G. 24⁴ [K]
- Harriet Enke e. Gross. Ved Amagerport 2³ [S] ▯ Am. 1616y
- H M Enkefrue Godthaabsv. 17¹ [F] ▯ Gh. 1765y
- I Enkefrue Bredg. 10³ [K]
- Ida Enkefrue Ole Suhrs G.14ˢ[K] ▯By984x
- Ingeborg Enkefrue Adolph Steens Allé 3¹ [V] ▯ N 4819y
- Ingeborg Enkefrue Mølleg. 28C² [N]
- Johanne Enkefrue Henrik Steffens V. 5³ [V] ▯ V 2922x
- JuttaEnke e.TandlægeJægersborg Allé 46 A¹ Charlottl.
- Karen Enke e. Fabrikant Otto Liebes Allé 10 Kastrup ▯ Kastrup 202
- Kirsten Enke e. Direktør Skovv. 4 Gjentofte ▯ Ordr. 483
- L E Enkefrue (Carl Sørensen & Co.) Østerbrog. 27³ [Ø]
- Louise EnkefrueBülowsv. 46³ [V] ▯ N7446
- M Enkefrue N-Frihavnsg. 12A⁴ [Ø] ▯ Ø 4493y
- M Enkefrue (Chr. Sørensen's Enke & Co.) Borups Allé 141¹ [L] ▯ Gh. 5322y
- M Enkepastorinde Vognmandsmarken 48ˢ [Sø] ▯ Ryv 2489y
- Marie Enke e. Gross. ValborgAllé 7¹Valby ▯ Vb. 2147
- Marie Enke e. Skoleinsp. Østerbrog.3¹ [Ø]
- Marie Enke e. Snedkerm.Overg. o. V.38¹[K]
- Marie Harbo Enkefrue Østerbrog. 116² [Ø] ▯ Ø 6897
- Mathilde Enkefrue Fiolst. 27¹ [K] ▯By7952
- Minna Houg Enke e. Varemægler Holbergsg. 7¹ [K]
- M K Enkefrue (P J Sørensen & Sønner) Elmeg. 15² [N]
- N Enkefrue Morsøv. 19ˢ Brh. ▯ Gh. 7116.
- O Enkefrue Kløverbladsg. 15ˢ Valby
- Olga Enke e. Landsretssagf. Rosenborgg.5² [K] ▯ By 1528x
- P J Enke e. Snedkerm. Hauser Pl. 22² [K]

Sørensen Sofie Enkefrue Borups Allé 3¹ [L] Gh. 2948
- Sofie Enke e. Pianostemmer Jakob Dannefærds V. 8¹ [V] N 1091 x
- Sophie Enkefrue (Sofus Sørensen) Randersg. 34¹ [Ø] Ø 549y
- Sophie Enkefrue St. Kjelds Pl. 1ˢ [St] Ryv. 2542v
- Thora Enkefrue Blegdamsv. 6ˢˢ [Ø] N 1515
- Vilhelmina Enkefrue Carl Johans G. 12² [Ø] Ø 3628v
- Wilhelmine Enke e. Papirhdl. Reventlowsg. 24¹ [V] V 886x
- G V Entreprenør Harald Kiddes V. 9² Valby Vb. 2334
- P Entreprenør Haraldsg. 78¹ [St]
- Aa. W H Fabrikant C T Barfoeds V. 15³ [F]
- H C Fabrikant (Kbhvns Vognfjederfabr.) Enghavev. 12¹ [V]
- Jens th. Fabrikant Gammeltorv 16³ [K]
- K K Fabrikant Anders Henriksens G. 4ˢ [S]
- Laurids Fabrikant Rolighedsv. 8C [V] N 6603 Postkonto 698 Bp. Borups Allé 139ˢ [L] Gh. 836y
- N E Fabrikant (Fiskeri- & Skibsmonteringen Dana) Havnev. 1 Kjphg. Bell. 314
- P A Fabrikant (Frugtsaftfabr. Dana) Bøhmensg. 33¹ [S]
- Peter Fabrikant Svanemosegaardsv. 2⁴ [V] N 1764v
- V O C Fabrikant Kong Georgs V. 56¹ [F] Gh. 1552x
- L th. Fabrikbestyrer Ove Billes V. 5 [S] Am. 1065
- Jens Fabrikmester Lange-Müllers G. 25⁴ [St] Ryv 3978
- S C Fabrikmester Nygaardsv. 58¹ [St]
- Oskar Farvehdl. (Brønshøj Farvehdl.) Frederikssundsv. 160¹ Brh.
- L Filehugger Krystalg. 11 [K] By 2203 Bp. Fiolstr. 7³ [K]
- [Fiskehandlere se Afd. VII Fag-Register]
- L K Flytteforr. (P J Sørensen & Sønner) Helgesensg. 9² [Ø] N 3025v
- P J & Sønner Flytteforr. Elmeg. 15 [N] N 3792
- K Foelæge N-Fasanv. 126² [F] Gh. 4392
- Axel Birch Forfatter Disponent Julius Thomsens G. 16⁵ [V]
- I B Sølvsteen Formand ved K T A S Tibirkeg 6⁴ [N] N 1100y
- Jens Formand N-Frihavnsg. 22³ [Ø] Ø 8603
- S Christoffersen Forpagter Birkegaarden Nærum
- S Holst Forpagter Gladsaxev. Hyldegaard Søborg Søb. 522
- A Kühn Forretningsf. N-Fasanv. 160¹ [L] Tg 1025x
- Chr. Forretningsf. Guldbergs Pl. 10³ [N] N 3348x
- Elia Forretningsf. Sagasv. 4⁴ [V]
- Erik Forretningsf. Holbergsg. 16 [K] Palæ 3665
- Frithiof Forretningsf. Gjentofteg. 56 F³ Gjentofte
- Hans Forretningsf. Toftegaards Pl. 4⁴ Valby Vb. 2004
- I C E Forretningsf. f. Dansk Tømrerforb. Guldbergsg. 96ˢ [N] N 4575x
- Karl Forretningsf. Valby Langg. 75B⁴ Valby Vb. 795
- Morten Forretningsf. Hoffmeyersv. 5ˢ Vanl. Damsø 377
- P Forretningsf. Guldbergsg. 113³ [N] N 4465
- A E T Forstanderinde Nyelandsv. 21B¹ [F]
- Karen Forstanderinde Holmbladsg. 5³ [S] Am. 2178y
- N Forstander Eskildsg. 17⁴ [V] Cent. 3976
- Anton Tikjøb Forvalter Øresundsg. 32ˢ [Ø] Ø 5288
- C Forvalter Lyngbyv. 49² [St] Ryv 2871y
- Carl Forvalter Jagtv. 78A³ [L] N 4628u
- C Chr. E Forvalter Ingemannsv. 19¹ [V] N 2973x
- Einar Harvig Forvalter Helgolandsg. 13³ [V] V 5781x
- Emil Forvalter Webersg. 1⁴ [Ø]

Sørensen F Forvalter Hovmarksv. 41 Charlottl Ordr. 1075
- J A Forvalter Dalføret 12⁴ [S] Am. 2362x
- S M Forvalter Rosenørns Allé 32² [V] N 2662y
  Edith Fotograf Øresundsv. 66¹ [S] Am. 2257x
- Anders Fragtmand Hellerupv. 25 Hell. Hell. 1320
- Anna Frue Gardes Allé 5² Hell. Hell 4420
- Anna Frue Ø-Farimagsg. 6³ [Ø] Ø 2709v
- Ellen Frue Sagasv. 12² [V] V 5823y
- Emmy Frue Asmussens Allé 4¹ [V] V 8841
- H Dantzer Frue Østbaneg. 17 [Ø] Ø 3583x
- Marie Frue Koldingg. 26³ [Ø] Ø 8669
- Marie Frue Vesterbrog. 117¹ [V] Eva 2356
- Sofia Frue Solsortv. 9 [F] Gh. 5663y
- Knud Frugthdl. (Frdbg. Frugtlager) Falkoner Allé 18² [F] V 8320
- Vilh. Frugthdl. Vimmelskaftet 34 [K] Cent. 2026
- [Frugthandlere se till. Afd. VII Fag-Register]
- Asta Frøken (Damernes Import Magasin) Asmindrødg. 3⁴ [L]
- Caroline Frøken Løvstr. 9² [K] By 5229y
- Dagmar Frøken Mynstersv. 12ˢ [V] Eva 373
- K M Frøken Kongedybet 3¹ [S] Am. 2910
- Ane M Fuldm. Vendsysselv. 31¹ Brh.
- Axel Vater Fuldm. Vesterfælledv. 45¹ [V] V 1818x
- Carl Fuldm. St. Jakobs G. 5⁴ [Ø]
- C V Fuldm. u. Magist. Gl. Kongev. 43³ [V] V 254y
- E Fuldm. Peder Skramsg. 19⁴ [K]
- E Fuldm. Trekronerg. 1 B² Valby Vb. 889 v
- Emil Fuldm. Vigerslevv. 248 Valby Vb. 271
- Hans Fuldm. Jacob Erlandsens G. 3⁵ [Ø] Ø 7098
- Helga Fuldm. Jernbaneg. 6A^c [V]
- H V Fuldm. Rørholmsg. 18¹ [K]
- J P Fuldm. S-Boulevard 45³ [V]
- Jørgen Flesborg Fuldm. Paludan Müllers V. 1^c [V] V 5155x
- L C Fuldm. Løjtn. Langelandsv. 20 B² [F] Gh. 1634v
- N Fuldm. i DFDS. Kleinsg. 2⁴ [V] N 7763
- S Fuldm. u. Magist. Mimersg. 53¹ [L]
- Svend Aage Fuldm. Annekeg. 5¹ [St]
- Thorv. Fuldm. Cand. jur. Ole Suhrs G. 8⁴ [K] By 2806x
- Viggo Fuldm. i Finm. Cand. jur. Hartmannsv. 71 Charlottl.
- Wilh. Fuldm. Sallingv. 11² Brh. Damsø 1453
- H J Gaardbestyrer M F. Postadr. Rigsdagen [K]
- Chr. Gaardejer Rødovrev. Rødovregaard Rødovre Valby Rødovre 16
- Marinus Gaardejer M F. Postadr. Rigsdagen [K]
- Hans Gregers Galanterihdl. Falkoner Allé 54 [F] N 3189
- J P Gartner Søborg Hovedg. 147, 149 Søborg
- Viggo Gartner Basnæsv. 7 Brh. Bella 1092
- Dirch Gas- & Vandm. Kongevejen 3 Dragør Dragør 80
- Johs. K Genealog Webersg. 1² [Ø] By 1039u
- M B Generalagent Vesterbrog. 5 [V] Cent. 14215
- A Glarm. Strandv. 82 Hell. Hell. 156 Bp. Hans Jensens V. 9 Hell.
- Evald Glarm. Hellerupv. 39 Hell. Hell. 1479
- J & L Christensen Glarm. Dronningensg. 16 [S] Am. 6515
- Johs. Glarm. Krsthvns Voldg. 7² [K]
- R Graver v. Garnisons Kirke Amalieg. 41 [K] Palæ 581
- V Gravør (Kübler & Sørensen) Hejrev. 1² [L]
- A Gross. Agenturforr. Frederiksv. 8ˢ [F]
- A Gjørding Gross. Møbelfabr. Kochsv. 2² [V] Cent. 15805
- Alb. Gross. (C Herschend & Co.) Stockholmsg. 39² [Ø] Ø 5966
- Aldah Enkefrue Gross. (G Ellermann's Eftf.) Svinget 18ˢ [S] Am. 2202
- Anthon Gross. st. Regneg. 3³ [K] By 1386v

Sørensen Anton Gross. (Skandinavisk Mel-Import) Jagtv. 207² [St] Ryv. 3501
- Anton Gross. Svanev. 2 [L] Tg. 590 y
- Arthur Gross. Lipkesg. 3⁴ [Ø] Ø 3050x
- Axel Gross. Jernbaneg. 6 A^c [V] By 5628y
- **Axel Sørensen & Enhard** Gross. Agenturforr. Badstuestr. 18 [K] Cent. 3766
- B Barsøe Gross. Stefansg 55¹ [L] Tg. 2577y
- Carl Gross. Rosenørns Allé 62 [V] Cent. 4412 Bp. Ingemannsv. 12 [V]
- Chr. Gross. (Chr. Sørensen & Co.) Strandv. 191³ Hell. Hell. 1005
- **Chr. Sørensen & Co.** Gross. Manufakturagentur Møntergr. 19 [K] Cent. 3498
- Emil Gross. Nørrebrog. 29³ [N] N 162y
- Frits Gross. Cykler en gros Vesterg. 7 [K] Cent. 1875, 2545, 2546 & 6345 Postkonto 4177 Bp. Hollænderv. 1 [V] V 4845
- G W Gross. Godthaabsv. 16 B¹ [F] Gh. 2654
- Hans Gross. Brogade 14¹ [K]
- Hans Gross. Kaffe en gros Nyhavn 14 [K] Cent. 878 Bp. Ahlmanns Allé 4ˢ Hell. Hell. 968x
- Hans Gross. (Chr. Sørensen & Co.) Lyngby Hovedg. 2 Lyngby Lyngby 585
- Hans Gregers Gross. Strandv. 249 A Vedbæk Vedbæk 126
- Harry Gross. Under Elmene 11³ [S]
- Henry Gross. Nyhavn 14 [K] Cent. 450 & 878 Postkonto 20125 Bp. Urbansg. 5¹ [Ø] Ø 292x
- **Hermann Sørensen** Gross. (Urlageret „Argus") Silkeg. 11 [K] Cent. 7135 Postkonto 319 Export Afd. Dampfærgev. 3 [Ø] Palæ 3119 Bp. Peter Bangs V. 60⁴ [F] Gh. 6420
- Holger Gross. Estersv. 6ˢ Hell. Hell. 3839
- Holger Gross. Direktør V-Boulevard 11 [V] Cent. 4714 & Privat By 4100
- Holger & Jespersen Akts., Gross, Landbrugsmaskiner Vingaardstr. 13 [K] Cent. 14044
- J J Gross. Flensborgg. 6, 8 [V] V 3403 Bp. Enghavev. 70⁴ [V]
- J L Gross. Kronprinsesseg. 46A [K] By 4634
- Johannes Gross. Strandboulevarden 99ˢ [Ø] Ø 5267
- Johannes Gross. Pelsvarer en gros Amagert. 29 [K] Cent. 10533 Bp. L I Brandes Allé 8¹ [V] N 3718
- Knud Gross. Ole Suhrs G. 17⁴ [K]
- L P Gross. Frilageret [K] Cent. 10856 Bp. Tesch Allé 8 Holte Holte 498
- Marius M Gross. (Marius M Sørensen & Søn) Hellerupv. 71ˢ Hell. Hell. 4526
- Marius M & Søn Gross. Gothersg. 109 [K] Cent. 6588 Postkonto 4868
- Martin Gross. (Floris Jacobsen & Co.) Rodosv. 59 [S] Am. 3922
- O Gross Gl. Kongev. 4 Gl. Banegaard [V] By 7918 Bp. Linnésg. 6² [K] By 8273
- Olaf B Gross. Delfing. 41ˢ [K] Palæ 1647u
- Oluf Gross. Havneg. 35 [K] By 3191 Bp. Østerbrog. 23³ [Ø] Ø 2221y
- Otto Gross. Strandg. 34 [K] Cent. 3777 Bp. Ørnekulsv. 8 Charlottl.
- Otto Juul Gross. Eksportflødefabr. Godthaabsv. 183 Brh. Gh. 7167 Bp. Bentzonsv. 9³ [F] Gh. 3691v
- P Gross. (Olieforr. Dania) Forhaabningsh. Allé 33ˢ [V] V 3416
- Paul Gross. (Skandinavisk Korkimport) Strandv. 130 E¹ Hell. Hell. 2898x
- Peter sen. Gross. (Peter Sørensen sen. & jun.) Stampesg. 5¹ [V] V 8806
- Peter B Gross. (Peter Sørensen sen. & jun.) Lykkesh. Allé 2 C⁴ [V] V 4765
- Peter sen. & jun. Gross. Rosenørns Allé 16 [V] Cent. 1762
- Poul Gross. Stenmaglev. 6¹ Husum
- R Gross. Slotsg. 20² [N]
- Stig Gross. Hellebækg. 5² [L] Tg. 1832y
- Sv. Aage & Jan Thyregod Gross. Vendersg 23 [K]
- Søren Gross. Tranegaardsv. 59ˢ Hell. Hell. 4528

Sørensen
- **Sørensen & Thurøe, Akts.**, Gross. Kjøbmagerg. 26 K ▯ Cent. 8202 Postkonto 3697
- V Gross. Ejendomshdl. Thorshavnsg. 22³ S
- Vald. Gross. Marstalsg. 24³ Ø
- Vald. Gross. Agenturforr. MFK. Kjøbmagerg. 22 K ▯ By 7160 Bp. Fred. d. 6. Allé 8⁴ F ▯ Gh. 2168
- Victor Gross. Strandv. 181³ Hell.
- Volmer Gross. Læderhdl. Smalleg. 11ˢ F ▯ Cent. 6005
- C Guldsmed Strandv. 15 St ▯ Ryv. 2858x Bp. Hjortøg. 6² St
- Chr. Guldsmed Kærsangerv. 10² Brh. ▯ Tg. 3419x
- Chr. Guldsmedem. (Frdbg. Forlovelsesringe Fabrik) Guldbergsg. 74ˢ N
- C L Guldsmed H C Ørsteds V. 39 C V ▯ N 1799
- E M Enkefrue Guldsmed Nørrebrog. 34ᵉ N ▯ N 7233
- Georg Guldsmedeforr. Nørrebrog. 18 A N ▯ N 4362y
- Johan Guldsmed Gothersg. 8 K ▯ Palæ 864 Bp. Skaaneg. 7⁴ S ▯ Am. 7604
- Frode Hdlsgartner Lektor Cand. polit. Frederiksborgv. 180 L ▯ Søb. 42
- Johs. & Edwin Hdlsgartnere Roskildev. 380 Rødovre Valby ▯ Rødovre 91
- Michael Hdlsgartner Islevdalv. Islev Husum
- Axel Hdlsrejsende Solv. 4³ F ▯ Gh. 2196
- Harry Hdlsrejsende Gothersg. 151¹ K ▯ Palæ 44y
- Jens Hdlsrejsende Gunløgsg. 45¹ S
- Johs. Hdlsrejsende Lindersvold Allé 35ˢ Vanl. ▯ Damsø 1106
- Julius Hdlsrejsende Ægirsg. 48¹ L ▯ Tg. 344y
- Oscar Hdlsrejsende Røddingg. 6ˢ V ▯ V 7843
- SD Hdlsrejsende Forhaabningsh. Allé 15³ V
- 's C N Eftf. Hatteforr. Østerbrog. 82 Ø ▯ Ø 6751
- C Th. Havearkitekt Højstrupv. 58 Brh. ▯ Bella 458
- N L fh. Havnefoged Kastelsv. 8² Ø ▯ Ø 6878
- S Havnefoged Havnev. 7 Klpbg. ▯ Bell. 77
- Leo Havneleder v. Lufthavnen Kastrup Strandv. Kastrup Lufthavn Kastrup ▯ Kastrup 500
- 's F C Eftf. ved IC Berthelsen Herreekviphdl. Frederiksborgg. 31 K ▯ By 5027x
- Knud Herreekviphdl. (High Life) Grundtvigsv. 8 C⁴ V ▯ V 5973u
- **Jens Sørensen & Co., Akts.**, Herre-Skrædderi og Herre-Konfektion Østerg. 61 K „Højbrohus" ▯ Cent. 2602 & 12661 Postkonto 22852
- S P A Hotelforpagter Holm. Kan. 15 K
- S Hotel garni Reverdilsg. 10¹ V ▯ V 4223
- A Frue Husejerinde Bernstorffsv. 79 Hell. ▯ Hell. 2606
- Anna Enke e. Ingeniør Husejerinde Amicisv. 3¹ V ▯ V 6796v
- Carl Husejer Bøgehøj 5 Hell. ▯ Hell. 3744
- Chr. Jul. Husejer Niels Finsens Allé 30,32 Søborg ▯ Søb. 373
- C M Husejer Krogebjerg 3 Vanl. ▯ Damsø 1511
- D Husejer Adriansv. 3 S ▯ Am. 1813
- Hans Husejer Classensg. 43ᵉ Ø ▯ Ø 2400v
- J P Husejer Lykkesh. Allé 2B² V ▯ V 5906v
- N Eduard Husmand MF. Postadresse Rigsdagen K
- A Hørkr. Gl. Kongev. 115 V ▯ V 2157
- A M Hørkr. Brønshøjg. 7 L
- C Hørkr. Danmarksg. 6ˢ V ▯ V 339y
- C B Hørkr. (Chr. Larsen & Co.) Frdbg. Bredeg. 2 Bˢ F
- Hans Hørkr. Toftegaards Allé 4 Valby ▯ Vb. 1535y
- S Frue Hørkr. Kaalundsg. 2 V ▯ V 8364
- S Hørkr. Vognmand Ravnsb. Tværg. 4 N ▯ N 5285
- Th. Hørkram en gros St. Nikolaj V. 13 F ▯ Cent. 9971
- A & Søn's Eftf., Akts., S Petersen Ildtænderfabr. La Cours V. 5 F ▯ Gh. 235x
- Alfred Ingeniør Søborg Hovedg. 12² Søborg

Sørensen Arne Ingeniør Cand. polyt. Nordborgg. 1¹ Ø
- Axel H Ingeniør Nordkrog 11 Hell. ▯ Hell. 2459
- C H Ingeniør Rødkildev. 44 Brh. ▯ Gh. 870v
- Frithjof Ingeniør Hostrupsv. 4¹ V ▯ N 5075
- G Ingeniør Jagtv. 191² St
- H C Hammer Ingeniør Cand. polyt. Fragariav. 1² Hell. ▯ Hell. 121
- H Dahl Ingeniør Rødkildev. 56¹ Brh.
- H P M Ingeniør Cand. polyt. Strandboulevarden 38³ Ø ▯ Ø 8490v
- **Jacob Sørensen** Ingeniør Cand. polyt. Amicisv. 9 V ▯ V 7578
- J K Ingeniør V-Allé 17² Valby
- J N Behrendt Ingeniør N-Søgade 37³ K ▯ By 6010
- Joh. Poul Ingeniør N J Fjords Allé 16¹ V ▯ N 4811
- J V Ingeniør Nørrebrog. 201⁴ L ▯ Tg. 1459x
- Knud Ingeniør Cand. polyt. Frederiksg. 6ˢ K ▯ Palæ 1799 x
- Lars Kristian Ingeniør Lerfosg. 14³ S
- Lidang Ingeniør Worsaaesv. 20⁴ V ▯ N 3864y
- L N C Ingeniør Enghavev. 61¹ V
- Neddi F Ingeniør Thorsg. 28³ L
- Niels Ingeniør Anders Henriksens G. 1³ S ▯ Am. 1837v
- N P B Ingeniør Cand. polyt. Julius Valentiners V. 20³ F ▯ Gh. 2377
- O J Ingeniør Cand. polyt. Ved Linden 6³ S ▯ Am. 7527
- S Ploug Ingeniør Vigerslevv. 9ˢ Valby ▯ Vb. 2780y
- Svend Ingeniør Cand. polyt. St. Kjelds. G. 12ˢ St ▯ Ryv. 1655x
- R Chr. Inkassator Holmbladsg. 13¹ S ▯ Am. 2879 v
- V Fredmann Inkassator Guldborgv. 4² F
- A J M Inspektrice N-Frihavnsg. 11 Ø
- Carl Inspektør Onsgaardsv. 6 Hell. ▯ Hell. 370
- J Egegaard Inspektør Blegdamsv. 50C⁴ Ø
- J M Inspektør Strandboulevarden 36⁵ Ø
- M J Inspektør Strandv. 27³ St ▯ Ryv. 3951x
- P Inspektør Strandv. 233 Charlottl. ▯ Hell. 207
- A Instrumentmager Bakkev. 1ˢ Brh. ▯ Gh. 2736
- Arnold Instrumentmager Naboløs 1¹ K ▯ By 5425x
- Georg mek. Instrumentmager Phistersv. 5 Hell.
- H Valentin Isenkr. Amagerbrog. 120 S ▯ Am. 1098y & Priv. ▯ Am. 7677
- Johannes Valentin Isenkr. Holmbladsg. 77 S ▯ Am. 645 Bp. Vermlandsg. 30⁵ S
- P Valentin Isenkr. Kongev. 19 Holte ▯ Holte 125
- Th. E Isenkr. Øresundsv. 23 S ▯ Am. 7452 Bp. Bøgevang 18 Kastrup ▯ Kastrup 181
- Axel Jernhdl. Frederiksborgv. 27 L ▯ Tg. 142
- [Jordemødre se Afd. VII Fag-Register]
- Bertel Kaffehdl. Mellemdigsv. 182 Hvidovre Valby
- K M Frue Kaffehdl. Hjemmebageri Hollænderdybet 4 S ▯ Am. 1803x Bp. Islands Brygge 3¹ S
- S E Kaffehdl. R. Dannebrogsg. 34 V ▯ V 786 Bp. Westend 11² V ▯ V 1197x
- Signe Frøken Kaffehdl. St. Hans T. 24 N ▯ N 491x Bp. Ved Klosteret 9³ St
- Thora Frue Kaffehdl. Faxeg. 3ˢ Ø ▯ Ø 4061v
- Viggo Kaffehdl. Falkoner Allé 52² F
- 's Viggo Eftf. Kaffehdl. Falkoner Allé 52 F ▯ N 1041 x
- Anders G S Kakkelovnsskærmefabr. Skodsborgg. 5 L ▯ Tg. 2907 y
- Carl Kalkulator Udsigten 8 Gjentofte ▯ Gjent. 897
- Alb. J kgl. Kapelmusikus Pianostemmer Syvens Allé 3ˢ S ▯ Am. 7063x
- H kgl. Kapelmusikus Løgstørg. 25³ Ø ▯ Ø 4274y
- Laur. kgl. Kapelmusikus Pile Allé 15² F ▯ V 1932x

Sørensen Martin kgl. Kapelmusikus Mylius Erichsens Allé 11 Hell. ▯ Hell. 2895
- A Chr. Kapt. P G Ramms Allé 74⁴ F
- H Karetmagerm. Tømmerup pr. Kastrup ▯ Magle 141
- O M Karosserifabr. Glænøg. 5 St ▯ Ryv. 2060 & Ryv. 3660 x Bp. Dæmringsv. 19 Hell. ▯ Hell. 3469
- Emil Kasserer Sortedamsdoss. 65 C¹ Ø ▯ N 2163x
- Ingeborg Frøken Kassererske Herman Triers Pl. 1⁴ V ▯ N 3925x
- K Kasserer Meklenborgg. 3¹ S ▯ Am. 4843y
- E Enkefrue Kioskejer Frederiksborgv. L ▯ Tg. 4275
- Jens Peter Kioskejer Falkoner Allé 20 F ▯ V 8474 Bp. Rosengade 11ˢ K
- Esther Klkollektrice Herman Triers Pl. 3² V
- K Klkollektrice St. Annæ Pl. 18ˢ K
- K Klkollektør Knabrostr. 28¹ K
- Kirsten Frue Klkollektrice Willemoesg. 30 Ø
- K M Ahrenkiel Klkollektrice Gimles Allé 4 A S Bp. Italiensv. 80 S
- S C Klkollektør DM. FM. Ingeborgv. 18 Charlottl. ▯ Ordr. 2276
- Sophie Klkollektrice Professorinde Sølvg. 104¹ K ▯ By 1204x
- Niels Kobbersmedem. Borgerg. 36ˢ K ▯ Palæ 541 y
- P Kobbersmedem. Blikkenslagerm. Raadmandsg. 34 L ▯ Tg. 3807 Bp. Hothers Pl. 1² L ▯ Tg. 4225
- Hansenius Koloniallager Nyelandsv. 56 F ▯ Gh. 327 Bp. Dalgas Boulevard 55¹ F ▯ Gh. 4254
- M Koloniallager Colbjørnsensg. 16 V ▯ Cent. 10917
- Chr. Kommunalrevisor Njalsg. 1³ S ▯ Am. 5645
- Aage Kommunelærer Aagade 100³ N
- Alvilda Frøken Kommunelærerinde Peter Bangs V. 8 F
- Anna fh. Kommunelærerinde Mariendalsv. 34 D F ▯ Gh. 6434
- Aug. Juul Kommunelærer Strickersv. 10³ S ▯ Am. 8253v
- E Bjerg Kommunelærerinde Steenwinkelsv. 1³ V ▯ N 3749 x
- Ellen V Kommunelærerinde Absalonsg. 20³ V ▯ V 7786
- E M Kommunelærerinde Grundtvigsv. 6D² V ▯ V 2671y
- Frida Kommunelærerinde Strindbergsv. 10 Valby ▯ Vb. 7
- G Kommunelærerinde Kong Georgs V. 59¹ F
- Hans Kommunelærer Brandholms Allé 8 Rødovre Valby ▯ Rødovre 193
- H Corfitz Kommunelærer Ingeborgv. 18 Charlottl. ▯ Ordr. 2276
- I Fabricius Kommunelærerinde Lundsfrydv. 6 Valby
- I M Kommunelærerinde Solgaarden 19³ St ▯ Ryv. 3183x
- I Werner Kommunelærerinde Nørrebrog. 55A² N ▯ N 3561
- Jens Kommunelærer Ahornsg. 8⁴ N
- K Kommunelærer Guldbergsg. 129² N ▯ N 3589v
- M D Kommunelærerinde Hulgaardsv. 46ˢ Brh.
- Olav Kommunelærer Sundholmsv. 49³ S
- S Birktoft Kommunelærer Ulfsborgv. 6¹ Hvidovre Valby
- S J Kommunelærer Thurøvej 16ˢ F ▯ Gh. 6644
- T A K Kommunelærer Hvalsøv. 64ˢ Brh.
- T C F Kommunelærer Willemoesg. 89³ Ø ▯ Ø 7875
- A Konditor Tyrolsg. 2ˢ S
- Carl Konditor Toftegaards Allé 13 Valby ▯ Vb. 1395 Bp. Monrads Alle 1² Valby
- Hugo Konditor Svanemosegaardsv. 2A⁴ V ▯ N 2468 v
- L F Konditor Griffenfeldsg. 58 N ▯ N 6104
- N M Konditor Hjortkjærv. 15 Rødovre Valby
- Anna Konfekturehdl. Mønterg. 20 K ▯ By 4749

Sørensen Anna Konfekturehdl. Peter Bangs V. 51S F Gh. 765x
- C Konfekturehdl. Godthaabsv. 201 Brh. Gh. 1795y Bp. Æblev. 28 Brh.
- Johanne Konfekturehdl. Ryesg. 72 Ø N 4309y
- M Frk. Konfekturehdl. Thorshavnsg. 22S Am. 4503 x
- Th. Konservesfabr. St. Nikolaj V. 9 F N 1726 Bp. RosenørnsAllé 35³ V N 7375
- Axel Konstruktør Holsteinsg. 58² Ø Ø 4654y
- E Bøytler Kontorchef N-Voldg. 3⁴ K By 5021y
- H fh. Kontorchef Øresundsg. 25³ Ø Ø 4224y
- J P Kontorchef Cand. jur. Brolæggerstr. 13³ K By 2050x
- S Kontorchef Intendant Egebæksv. 7 S Ryv. 1939
- T Kontorchef Hesseløg. 26³ S
- Victor Kontorchef Østerbrog. 84¹ Ø Ø5036
- PA Kordegn ved St. Johannes Kirke Fælledv. 23³ N N 7427
- Henry Korkvarefabr. (Sørensen & Nielsen) Thomas Laubs G. 20¹ S
- & Nielsen Korkvarefabr. Thomas Laubs G. 20 S Ryv. 2748
- S P Korpsofficiant DM.R. Vindruev. 3 Brh.
- Max Korrespondent Marstalsg. 22² Ø Ø 8806
- S Korrespondent Poppelhøj 18 Hell.
- Poul Lauritz Kreaturkomm. Gl. Kongev. 125¹ V V 4244
- C C W Krigsass. DM. Blegdamsv. 66¹ Ø
- Emil Th. Kulhdl. (Den Danske Kulforsyning) Tietgensg. 68S V V 2656
- J M Kul- & Koksforr. Raadmandsg. 26¹ L Tg. 1272
- J Aschou Kunsthdl. Drosselv. 24 F Gh. 1953y
- Eiler Kunstmaler MA.R. Lyrskovg. 21⁵ V Eva 1254
- Jens Kunstmaler Vesselsg. 15 B⁵ N
- J G H Kunstmaler Upsalag. 24⁴ Ø
- Rasmus Kunstmaler Frederiksg. 19⁵ K
- RE Kunstmaler Pile Allé 32 Holte Holte 788
- Søren Kunstmaler Gl. Kongev. 136⁴ V V 106x
- P M fh. Kæmner Willemoesg. 36S Ø
- A Købmand Hvidovrev. 12 Rødovre Valby Rødovre 170
- Chr. Købmand Ingemannsv. 20S V N 1197 x
- Ejnar Købmand Englandsv. 328 Kastrup Kastrup 410
- Hans Carl Købmand Finsensv. 46 A F
- Johs. Købmand Vigerslevv. 295 Valby Vb. 1085
- O J Købmand Godthaabsv. 424² Vanl.
- Robert Ballum Købmand Hauser Pl. 12¹ K Palæ 3989
- S Købmand Reberbaneg. 16⁴ V
- Søren Købmand Oehlenchlægersg. 15S V Eva 1856 x
- Th. Købmand Søndervigv. 31 Vanl. Damsø 1269
- H M A Kørelærer N-Frihavnsg. 15⁴ Ø Ø 6734
- Verner Laborant Kuhlausg. 2² S
- L A C Lagerchef Schønbergsg. 16 B V V 5231 y
- André Landsretssagf. Amalieg. 33 K Cent. 12432 Bp. Hellerupv. 60¹ Hell. Hell. 2433
- Chr. Math. Landsretssagf. Løngangstr. 23S K Cent. 10988
- Enevold Lektor v. Univ. Cand. polit. Carit Etlars V. 9³ V V 9500 v
- H C Lektor Mimosav. 8 Brh. Gh. 6971
- Petra Lingerihdl. Godthaabsv. 29 A F Gh. 229 x
- Hans Liniemester i K. T A S., DM. Frederiksborgv. 170¹ L Tg 866
- 's Carl Eftf. (Carl Jensen) Litogr. Etabl. Bog- og Stentrykkeri Viktoriag. 10 V V 246
- Viggo F J Litograf Mellemvangen 5 Brh.
- A M Lædervarefabr. st. Kongensg. 36,38 K Cent. 5360

Sørensen G H Lædervarefabr. Herluf Trolles G. 25¹ K By 850 v
- Harald Lindstrøm Lædervarefabr. (Khhvns Lædervarefabrik) Venneminde v. 22³ S Ryv. 1024y
- Hans Læge Augustag. 1e S Am. 7587
- P E Læge Gothersg. 139² K By 6423
- E de Linde Lærerinde Nyelandsv. 46² F Gh. 6967
- Hans Lærer Pile Allé 13 Holte Holte 393
- N P C fh. Lærer P Sabroes G. 20¹ V Sydhavn 110
- Alf. Malerm. Hellebækg. 25² L Tg. 4793y
- Alfr. Malerm. P Knudsens G. 22S V Sydhavn 149y
- Alfred Malerm. Rolfsv. 4S F Gh. 1591y
- A M Bjødstrup Malerm. Godthaabsv. 81 F Gh. 3179x Bp. Mariendalsv. 62¹ F Gh. 1898 y
- Carl & Co. Malerm. Østerbrog. 27 Ø Cent. 9659
- Chr. fh. Malerm. Vintapperv. 8 Lyngby Lyngby 602
- Frederik Malerm. Bredg. 25 D K Palæ 1199x
- Henrik Press Malerm. Valby Langg. 72¹ Valby Vb. 108
- Herluf Bøytler Malerm. Trancv. 4S L Tg. 2297y
- H P Malerm. Holmbladsg. 7³ S Am. 267y
- J Malerm. Absalonsg. 30 A³ V V 6379u
- N P Malerm. Ved Klosteret 23⁴ S Ryv. 1438
- O Malerm. Absalonsg. 36 B² V V 2875y
- Rob. Malerm. Jerichausg. 27 V V 5139x
- Severin Malerm. Holsteinsg. 49 Ø Ø6808
- Th. Malerm. Esromg. 4¹ L Tg. 3472
- A Manufakturhdl. Smalleg. 52 A F Gh. 36 y
- Anna Manufakturhdl. Koldingg. 12 Ø Ø 4117x
- Esther Frue Manufakturhdl. Frederiksborgv. 218 L Søb. 580
- Hans Manufakturhdl. Dalgas Boulevard 70⁴ F Gh. 3666x
- & Roager Manufakturhdl. Godthaabsv. 45 F Gh. 6160
- S Manufakturhdl. Smalleg. 20 B F Gh. 7696
- S Chr. Manufakturhdl. Sundevedsg. 29 V
- Sophus Manufakturhdl. Frm. Randersg. 34 Ø Ø 109y
- Vilh. Manufakturhdl. Østerbrog. 144 Ø Ø 7475 Bp. Grenaag. 2¹ Ø Ø 3922y
- Ellen Maskinbroderi- & Plisséforr. Kong. Nyt. 19³ K By 1376y
- E Maskinfabr. Lollandsv. 25² F
- K Knudsen Maskinfabr. Allersg. 4 L Tg. 5096 Bp. Ved Kløvermarken 6⁵ S Am. 8161
- P Maskinfabr. N-Fasanv. 91 F Gh. 7787 Bp. N-Fasanv. 78¹ F Gh. 7788
- Alfr. Maskinforhdl. Gross. Colbjørnsensg. 32 V Eva 475 Postkonto 859 Bp. Colbjørnsensg. 34² V
- Chr. F Maskiningeniør R. Gyldenholms Allé 4 Gjentofte Gjent. 941
- Harry Maskininsp. Zeuthens Allé 2 Hell. Hell. 578
- A Chr. Maskinmester Borgmestervangen 10³ L Tg. 2665v
- E O Maskinmester Classensg. 7S Ø Ø 2040v
- H P Maskinmester Grønnevænge 5 Charlottl. Ordr. 1217
- Niels Peter Maskinmester i Flaaden st. Kongensg. 123 K
- R H M Maskinmester i Flaaden st. Kongensg. 133 K Palæ 721x
- S T Maskinmester P G Ramms Allé 13³ F
- Hans C Maskin- & Smedeværkst. Nyelandsv. 24 F Gh. 1899y Bp. Vibev. 42 L
- E Frue Mejeriejer Guldbergsg. 118 N Cent. 13028 Bp. Guldbergs Pl. 20⁴ N
- Jens Mejeriejer Korsg. 10¹ N
- Axel Mekaniker Fabrikant Blegdamsv. 114 Ø Bp. Blegdamsv. 116¹ Ø Ø 5317
- Ejner Rebenstorff Mekaniker Istedg. 60³ V Eva 1637
- L M Mekaniker (Rinus) Ved Vænget 3² Ø

Sørensen A Frk. Melhdl. Vesterbrog. 110 V V 651x
- Th. Mester v. Orlogsv. Vildandeg. 2 K Palæ 171
- Alfr. Metalstøber Godthaabsv. 183 Brh. Gh. 7688 Bp. Falstersv. 4 B² F
- Carl Metalvarefabr. Landskronag. 63¹ S
- S Metalvarefabr. Lyshøj Allé 13³ Valby
- S Frøken Middagskøkken Classensg. 9S Ø Ø 2627v
- Emil Modehdl. Holbergsg. 7⁴ K
- Marie Modehdl. Østerbrog. 150 Ø Ø2946v
- Hans Chr. Modellør Godthaabsv. 12 B² F Gh. 3263x
- L Modelsnedker Henrik Ibsens V. 25 V
- A Murerm. Dickens Allé 49 Søborg Søb. 324
- A J Murerm. Cæciliav. 5 Valby Vb. 2511
- A Vinkel Murerm. Vigerslevv. 38² Valby Vb. 1064x
- Carlo & R Brandtberg Murerm. Rolighedsv. 14² V N 6099
- Erland Murerm. Clausholmsv. 26 Vanl. Damsø 1172
- Ferd. F Murerm. Kastanie Allé 23 Vanl. Damsø 174
- G Murerm. Toftegaards Pl. 4¹ Valby Vb. 1088
- Holger Murerm. Prags Boulevard 12¹ S Am. 2405x
- H P Murerm. Christiansrov. 9 Klpbg. Bell. 147
- Lauritz Murerm. Vodroffsv. 54¹ V N2676y
- **Marius Sørensen** Murerm. Peter Bangs V. 61² F Gh. 6676
- Mathias Murerm. Ordrupv. 41 Charlottl. Ordr. 2999
- **N Mikkelsen Sørensen** Murerm. Entreprenør N-Fasanv. 217 L Cent. 4520, Tg. 1700 & Tg. 1717 Postkonto 717 Bp. Frederiksgaards Allé 13 Brh. Gh. 530
- P Murerm. Knabstrupv. 14 Brh. Bella 516
- Simon P Murerm. Dragsholmv. 6 Vanl. Damsø 1224
- Th. Murerm. Valbygaardsv. 52¹ Valby Vb. 364y
- Victor Murerm. Floridav. 4 S
- Ove Musiker Steng. 48 C⁴ N
- Marno Musikinstrumenthdl. Fuglsang Allé 142 Brh. Bella 288
- Fylla Musiklærerinde Jægersborg Allé 46 A¹ Charlottl. Ordr. 2754y
- Marie Frue Musiklærerinde Rørholmsg. 20⁴ K By 1788x
- **A Th. Sørensen & Søn** Møbelhdl. Snedkerm. Vesterbrog. 11 B V Cent. 12703 & V 7079 Postkonto 24351
- Poul Møbelhdl. (A Th. Sørensen & Søn) Colbjørnsensg. 9⁴ V
- A Møbelsnedker Griffenfeldtsg. 9³ N N 3649x
- Holger Olieimportør Smedeg. 4⁴ N
- V Ostefabr. Wilkensv. 24 C¹ F Gh. 5564y
- K Ostehdl. Amagerbrog. 92 S Am. 2713x
- Sine Ostehdl. Classensg. 40 Ø Ø 279y
- H Allan Overassist. Overg. o. V. 100⁴ K By 5067v
- H C Overassist. v. Statsb. Godsbanegaarden V
- J M Overassist. v. Statsb. Pile Allé 53¹ F V 1387x
- M Frøken Overassist. v. K T A S. Kirkev. 12¹ Charlottl. Ordr. 2646
- Niels Leth Overassist. i Post- og Telegrafv. I E Ohlsens G. 10³ Ø Ø 1381y
- S Overassist. Ordrupv. 95S Charlottl.
- Hj. Overbetj. i Statspol. Trestjerneg. 7¹ S Am. 4915
- I Overbetj. Kirkev. 12 Charlottl.
- P ps. Overbetj. Stockholmsg. 3S Ø Ø 1931 u
- Th. Overbetj. i Statspol. Dannevirkeg. 27⁴ V V 1936x
- S P Overbogholderske Glænog. 24S S Ryv. 1869 x
- Jens fh. Overfaktor Ny Adelg. 12¹ K
- Aage Overingeniør Cand. polyt. Willemoesg. 48⁴ Ø Ø 309u
- H N Overinsp. Frdbg. Allé 29³ V V5805x

Sørensen Niels Eduard Overkanonér Willemoesg. 70¹ Ø ☎ Ø 4056v
- Hjalmar Overofficiant Ryvangs Allé Ingeniørkas. Sø
- M K Overporter MF. Postadr. Rigsdagen K
- Laurs Overretssagf. Administrator i Kreditk. for Husejere Storchsv. 1 F ☎ Gh. 1889v
- Vald. C Overværkfører Baggesensg. 23¹ N ☎ N 390v
- S P Ovnbygger Nyborgg. 14³ Sø ☎ Ryv. 628
- S P Ovnbygger Ryesg. 12¹ N ☎ N 4746x
- Olga Paalægsforr. Strandboulevarden 158 Ø ☎ Ryv. 1447x
- Johs. Pakkassefabr. (Hansen & Sørensen's Træskæreri & Pakkassefabrik) Danstrupv. 20 Sø ☎ Ryv. 1710
- Arne M & N Mollerup Sørensen Pantelaanere Mølle Allé 1 Valby ☎ Vb. 1256 x
- Viggo Pantelaaner Saxog. 116 V ☎ V6528x Bp. Baunev. 9 Hvidovre Valby
- Aage Papirhdl. (Knud Sørensen) Svanholmsv. 1⁴ V ☎ Eva 686
- Arenholdt Papirhdl. en gros Knabrostr. 3 K ☎ Cent. 1831 & 14831 Bp. C L Ibsens V. 4 Gjentofte ☎ Gjent. 178
- Knud Papirhdl. Frm. Fredh. Kan. 1 K ☎ Cent. 7610 & 7613
- M&E Frøkner Papir- & Cigarhdl. Stefansg. 31 L ☎ Tg. 346
- V Partikulier Engdraget 27 Valby ☎ Vb. 980
- C Chr. Partivareforr. Willemoesg. 61⁸ Ø ☎ Ø 3061 y
- C C Pastor emer. Frederiksborgv. 198² L
- Thorvald Pelsbereder Vesselsg. 15B N ☎ N 4516
- **Kirstine Sørensen** Pensionat Frederiksborgg. 34¹ K ☎ By 7583
- [Pensionater se Afd. VII Fag-Register]
- A Gørick Pianist Mølleg. 10⁴ N ☎ N 101v
- Chr. Pianoforhdl. Lyshøj Allé 1² Valby ☎ Vb. 1365
- Hans Pianostemmer Ungarnsg. 31⁸ S ☎ Am. 3265
- S Pianostemmer Instrumentmager Hovgaardsg. 8² Ø ☎ Ø 185y
- Sigfred Pianostemmer Gammeltoftsg. 14¹ K ☎ By 6667
- Eva Plisséforr. Kompagnistr. 27 K ☎ By 4901 Bp. Knabrostr. 21² K
- Erik J. Postassist. Gunløgsg. 44⁴ S
- Erik Postkontrolør Bøgev. 15 Hell. ☎ Hell. 2927
- Anna Professorinde Dalgas Boulevard 1¹ F ☎ Gh. 5377v
- E C Prof. v. Landbohøjsk. Marielystv. 8 Vanl.
- Mimi Professorinde Gothersg. 139² K ☎ By 6423
- S P L. Prof. Dr. phil. & med. & techn. Laboratoriedirektør MVS. K. DM. Carlsbergv. 10 Valby ☎ Vb. 28
- C A Prokurist Aaboulevard 25⁴ V ☎ N7242
- Carl Aage Prokurist Gustav Adolfs G. 10² Ø ☎ Ø 4531v
- C C Prokurist Kongedybet 16³ S ☎ Am. 7214x
- Daniel Prokurist Ø-Farimagsg. 32⁴ Ø ☎ Ø 4459u
- Hans Møller Prokurist Translatør Amaliev. 17⁸ V ☎ V 5863y
- Holger Prokurist Manøg. 5¹ Sø ☎ Ryv. 3543
- J Prokurist Langøg. 10² Sø ☎ Ryv 629v
- K Prokurist Ingerslevsg. 200⁴ V ☎ hemmeligt Nr.
- M Frøken Prokurist Nordkrog 23⁸ Hell. ☎ Hell. 3980
- P A Prokurist Kirsteinsg. 6³ Ø ☎ Ø 846
- Poul Prokurist Strandparksv. 5 Hell.
- Th. G Prokurist Holsteinsg. 48³ Ø ☎ Ø 1463
- William Prokurist Nordkrog 9 Hell. ☎ Hell. 1356
- S Radiotekniker Tornskadestien 16³ L ☎ Tg. 1960
- Martin Recitator Gl. Jernbanev. 41⁴ Valby
- A M Redaktionssekr. Norgesg. 50⁸ S
- H P Redaktør MB. Peter Bangs V. 163 Vanl. ☎ Damsø 1425
- S C A Regnskabsf. v. kgl. Søkortarkiv Aaboulevard 11³ V

Sørensen Carl Rentier Rakelsv. 1¹ Hell. ☎ Hell. 4442
- Lauritz Rentier Berggreensg. 16 Sø
- Simon Rentier Prags Boulevard 12² S
- A B Repræsentant Abel Cathrines G. 14¹ V ☎ V 3804
- A Hermann Repræsentant Læderstr. 9² K ☎ By 8573
- A J Repræsentant Thomas Laubs G. 1² Sø
- Andr. Repræsentant Egilsg. 15⁸ S ☎ Am. 4469v
- Andr. Repræsentant Lyngbyv. 38¹ Sø ☎ Ryv. 377v
- Arendt Møller Repræsentant Valby Langg. 259² Valby ☎ Vb. 2761y
- Aug. Repræsentant Kjærstrupv. 2 Vanl. ☎ Damsø 1955
- Axel Repræsentant Gl. Kongev. 33² V
- Carl H Repræsentant Gunløgsg. 65⁴ S
- Carl V Repræsentant Classensg. 9³ Ø ☎ Ø 942x
- C C Repræsentant Asminderødg. 3² L ☎ Tg. 1280x
- C C F Repræsentant Wildersg. 60⁴ K
- C Grupe Repræsentant Fred. d. 6. Allé 11² F
- Chr. Repræsentant Borgerg. 4⁴ K ☎ Palæ 769 v
- Chr. Repræsentant Ærøvej 4⁴ F ☎ Gh. 1956x
- Chr. A Repræsentant Vigerslevv. 57C¹ Valby
- C R Repræsentant Forchhammersv. 31³ V ☎ V 6603y
- E Repræsentant Howitzv. 27¹ F ☎ Gh. 1871x
- F A Repræsentant C T Barfoeds V. 13³ F
- F E Repræsentant Koldingg. 15¹ Ø
- G Repræsentant Vendersg. 24⁴ K ☎ By 2487y
- G Heede Repræsentant Kronborgg. 16² L ☎ Tg. 596v
- Hakon Repræsentant Amerikav. 1⁴ V ☎ V 6151y
- Harald Repræsentant Glænøg. 24³ Sø ☎ Ryv. 875
- Helge Repræsentant PG Ramms Allé 5² F ☎ Gh. 6104
- Henry Repræsentant Kompagnistr. 3⁸ K ☎ By 1741y
- H Gregorius Repræsentant Nørrebrog. 92A² N ☎ N 3728
- Holger Repræsentant Halmt. 5¹ V
- Johs. Repræsentant Prags Boulevard 4ᵉ S ☎ Am. 4189y
- Julius Repræsentant Ægirsg. 32⁸ L
- Magnus Repræsentant Gunløgsg. 55² S
- Marius Repræsentant Enghavev. 221² V ☎ Sydhavn 205
- N P Repræsentant Ellehøj 30 Hell. ☎ Hell. 2716
- Oluf Repræsentant Rosenlunds Allé 6 Vanl. ☎ Damsø 766
- Oluf Repræsentant Isafjordsg. 4² S ☎ Am. 2130x
- Pauli Repræsentant Engelsborgv. 45 Lyngby ☎ Lyngby 661
- P O Repræsentant V-Allé 11 Valby ☎ Vb. 1135
- R Repræsentant Valby Langg. 56¹ Valby
- Sophus B Repræsentant Griffenfeldtsg. 33³ N ☎ N 2423v
- S P Repræsentant Lombardig. 19³ S
- S P Repræsentant Ved Damhussøen 12⁸ Vanl. ☎ Damsø 1384
- S P A Repræsentant Holbergsg. 30⁴ K
- S R Repræsentant Højdev. 20² S
- Søren Repræsentant Lindersvold Allé 35 Vanl.
- Søren Repræsentant Stokrosev. 5² S
- V H Repræsentant Dalføret 10³ S
- Viktor E Repræsentant Genforeningspl. 33⁸ Brh. ☎ Gh. 3887x
- V Leth Repræsentant Holmegaardsv. 8¹ Charlottl. ☎ Ordr. 2480
- B Restaurator Provstev. 19 L ☎ Tg. 1637
- Carlo Restaurator Njalsg. 26B⁴ S ☎ Am. 1378y
- Charles Restaurator Allég. 10 F ☎ Cent. 1492
- C J Barsøe Restaurator Jernbaneg. 6 V ☎ Cent. 10010 Bp. Vodroffslund 1³ V ☎ V 8416

Sørensen Emil Restaurator Nansensg. 38 K ☎ By 6023 Bp. Schacksg. 14¹ K
- F Restaurator Allég. 25 F ☎ Cent. 12938 Bp. Helgolandsg. 21⁸ V
- Fritz Restaurator Emdrupv. L ☎ Ryv. 3335 Bp. Poppelhøj 19 Hell.
- Hans Restaurator Gl. Kongev. 88² V ☎ Eva 782
- Harald Restaurator Borgerg. 120 K ☎ Palæ 49
- H J Restaurator Dronn. Tværg. 5 K ☎ Cent. 7974 Bp. Hindeg. 11¹ K ☎ Palæ 2682y
- Ingeborg Restauratrice Frederikssundsv. 66 L ☎ Tg. 2380 Bp. Houmanns Allé 1² L
- Johanne Restauratrice Ny Adelg. 5 K ☎ Palæ 4271
- Johs. Restaurator Ved Stranden 16 K ☎ By 4596
- Kai Restaurator Frederikssundsv. 217A Brh. ☎ Bella 1015
- Karoline Restauratrice Falkoner Allé 54 F ☎ Cent. 12518
- K J Restaurator l. Istedg. 7 V ☎ Cent. 3177
- N P Restaurator Strandv. 193 Vedbæk ☎ Vedbæk 163
- Peter Restaurator Valkendorfsg. 13² K ☎ Cent. 8476
- Peter Restaurator Tingv. 81 S ☎ Am. 4186
- S Restaurator Bagsværd Hovedg. 130 Bagsværd ☎ Bagsværd 10 & Bagsværd 96
- Emil Revisor P D' Løvs Allé 18² L
- Karl statsaut. Revisor Sønderjyllands Allé 17⁸ Vanl. ☎ Damsø 345
- Linius Revisor Schubertsv. 9² V ☎ Sydhavn 291y
- M Revisor Løjtn. Nikolaj Pl. 9³ K ☎ By 3056
- P Krogh Revisor Danasv. 12⁴ V ☎ V 3173
- Povl Revisor i Landbrugsm. Aagade 134⁴ L ☎ Gh. 452x
- S A statsaut. Revisor Nikolaj Pl. 26 K ☎ Cent. 6011 & 14843 Bp. Mellemvangen 65 Brh. ☎ Bella 27
- S P Revisor Bornps Allé 102³ L
- Svend Revisor Dr. Abildgaards Allé 11⁴ V ☎ N 1869y
- Søren Revisor Ewaldsg. 2⁸ N ☎ N 4102
- Vagn Revisor Kapt. Aggersvoldv. 8¹ Brh. ☎ Gh. 5688x
- H V Rideskole Jægersborg Allé 170 Gjentofte ☎ Gjent. 1699
- Harald Rodemester Langøg. 20³ Sø ☎ Ryv. 2017
- Jens Røgmand Gl. Kongev. 171 V ☎ Cent. 5461 Bp. Henrik Steffens V. 3² V ☎ V 97
- Chr. H Sadelmager & Tapetserer Ø-Søgade 32 K ☎ By 5213y
- Edv. Sadelmager Gl. Kongev. 35 A V ☎ V 9962
- V Sadelmager & Tapetserer Aggersborgg. 4 Ø ☎ Ø 2855x
- Erna Sagfører Nikolaj Pl. 9³ K ☎ By 3056
- S A Sagfører Nygade 6 K ☎ Cent. 5179 Bp. Melchiors Pl. 6¹ Ø ☎ Ø 1624
- E Agerholm Salgsleder Rovsingsg. 9³ Sø ☎ Ryv. 2395
- Poul Sanglærer Gl. Kongev. 80³ V ☎ Eva 295
- Carl Sekretær Lundtofteg. 92⁴ L ☎ Tg. 317v
- C J Sekretær Rosengaarden 14⁴ K ☎ By 893u
- Karl Sekretær u. Magist. Islands Brygge 31⁵ S
- L P Sekretær MfDR. Agersøg. 3³ Sø ☎ Ryv. 3806
- M Sekretær Frederiksborgg. 26B² K
- A Dissing Skibsfører Hesseløg. 2¹ Sø
- Baltzer Skibsfører Gammeltoftsg. 14⁴ K ☎ By 6667
- Chr. Skibsfører Lemnosv. 4⁸ S
- Ernst Skibsfører Svendborgg. 2² Ø ☎ Ø 3241y
- G Skibsfører Taasingeg. 36⁴ Sø ☎ Ryv. 2421x
- H P Skibsfører Oehlenschlægersg. 82⁸ V ☎ V 5187y
- J Skibsfører Pyrus Allé 27 Kastrup ☎ Kastrup 267
- Jens Skibsfører Vardeg. 2¹ Ø ☎ Ø 6052
- L S fh. Skibsfører Overg. o. V. 48 C¹ K
- M fh. Skibsfører H C Ørsteds V. 39 C² V ☎ N 2055x
- N B Skibsfører Carl Bernhards V. 7¹ V

Sørensen Poul Skibsfører Lyøvej 1⁴ [F] [Ø] Gh. 3416x
- Thor Christian Skibsfører Østbaneg. 37ˢ [Ø]
- Arthur Skibsingeniør Lange-Müllers G. 1³ [St] [Ø] Ryv. 3143
- Georg Skibsingeniør Jagtv. 191² [St] [Ø] Ryv. 4004
- Henry Skibsingeniør Paduav. 22 [S] [Ø] Am. 6431
- Ingv. Skibsmægler Einar Christiansens V. 27 Holte [Ø] Holte 771
- Aage Skibsprovianteringshdl. (Georg Sørensen) Prinsesse Maries Allé 11² [V] [Ø] V 3146
- **Georg Sørensen** Skibsprovianteringshdl. Frm. Nyhavn 13 [K] [Ø] Cent. 6404 Telegramadr „Skibsgeorg" Indeh. Aage Sørensen Bp. Prinsesse Maries Allé 11² [V] [Ø] V 3146
- Hans Skindhdl. Halls Allé 2³ [V] [Ø] V 3579
- Kirsten Frue fh. Skolebestyrerinde Classensg. 61² [Ø] [Ø] Ø 8462y
- Laura Lykke Skoleinspektrice Solgaarden 18¹ [St] [Ø] Ryv. 2639y
- Aksel Skomagerm. Amagerfælledv. 13ˢ [S] [Ø] Am. 2341x
- A Møller Skomagerm. Vigerslevv. 31ˢ Valby
- A P Skomagerm. Kastanie Allé 15ˢ Vanl.
- Emil Skomagerm. (Gaa godt) Baggesensg. 24⁴ [N]
- F Skomagerm. S-Fasanv. 10 [F]
- F C Skomagerm. Nørrebrog. 92A [N] [Ø] N 828 Bp. Madvigs Allé 14³ [V] [Ø] V 5414u
- F O K Skomagerm. Frederiksv. 31¹ [F]
- Frederik Skomagerm. Rantzausg. 33 [N] [Ø] N 4412x Bp. Australiensv. 8¹ [St]
- H Skomagerm. Godthaabsv. 365 Vanl. [Ø] Damsø 1729 Bp. Godthaabsv. 410 Vanl.
- H P Skomagerm. N-Frihavnsg. 86 [Ø] [Ø] Ø 1800u Bp. Landskronag. 76ˢ [St]
- H P Skomagerm. Kingosg. 10ˢ [V] [Ø] Eva 1287x
- H P & Co. Skomagerm. Nørrebrog. 18 B [N] [Ø] Cent. 6661
- I C Skomagerm. Fiolstr. 26 [K] [Ø] By 1390v Bp. Adilsv. 9Aˢ [F] [Ø] Gh. 1181y
- Julius Skomagerm. Niels Juels G. 4 [K] [Ø] By 4498
- K Mänchen Skomagerm. Vibev. 63 [L] [Ø] Tg. 4968x
- M S Skomagerm. Jagtv. 135ˢ [L] [Ø] Tg. 1982x Bp. Lindholmsv. 39 Vanl.
- N C Skomagerm. St. Jakobs Pl. 3ˢ [Ø] [Ø] Ø 2416y
- Niels Skomagerm. Frederikssundsv. 25 [L] [Ø] Tg. 269 x Bp. Frederikssundsv. 26¹ [L]
- N K Skomagerm. Burmeistersg. 14² [K]
- P Skomagerm. Borgerg. 106 [K] [Ø] Palæ 997x Bp. Ryesg. 12³ [N]
- **Paul Sørensen** Skomagerm. R. Bredg. 75 [K] [Ø] Cent. 4819 & 14819 Bp. Callisensv. 36 Hell. [Ø] Hell. 1441
- R C Skomagerm. Ryesg. 1 [N] [Ø] N 4481x Bp. Vesselsg. 6² [N]
- S Skomagerm. Ole Suhrs G. 3 [K]
- S M Skomagerm. Lange-Müllers G. 2ˢ [St]
- Th. Skomagerm. Landskronag. 60 [St] [Ø] Ryv. 1520
- T J C Skomagerm. Ravnsborgg. 21 [N]
- Marius Skorstensfejerm. Rustenborgv. 2 Lyngby [Ø] Lyngby 437
- C J Skotøjsfabr. M.I.R. (S Sørensen) Kong Georgs V. 68³ [F] [Ø] Gh. 6255
- **Madsen & Co.** Skotøjsfabr. Nørrebrog. 56 [N] [Ø] Cent. 13049 & 13050 Postkonto 20559
- **Peter Skotøjsfabr.** Jagtv. 111 [L] [Ø] Cent. 8926 & 14327 Bp. Samosv. 35 [S] [Ø] Am. 754
- S Skotøjsfabr. Frm. Rolighedsv. 8 [V] [Ø] Cent. 729 Postkonto 2570
- S fh. Skotøjsfabr. N-Søgade 17ˢ [K] [Ø] By 7854
- Th. Skotøjsfabr. Vesterbrog. 62 C² [V] [Ø] V 5853x
- Aa. Skotøjsreparatør Sydhavnsg. 1 [V] [Ø] Sydhavn 57
- C Poulsen Skotøjsreparatør Helgolandsg. 10 [V] [Ø] V 5150v Bp. Maria Kirke Pl. 4² [V]
- B M Skrædderm. Vodroffsv. 37ˢ [V] [Ø] V 99v
- H Skrædderm. Gl. Kongev. 164 [V]
- H Skrædderm. (H Sørensen & Søn) Strandagerv. 9 Hell. [Ø] Hell. 1855

Sørensen H & Søn Skrædderm. Bredg. 77 [K] [Ø] Palæ 141
- Jens Skrædderm. Øresundsg. 24 D¹ [Ø] [Ø] Ø 3448x
- Johs. Skrædderm. Peder Lykkes V. 4³ [S] [Ø] Am. 622x
- Jørgen Skrædderm. Nørrebrog. 49A² [N] [Ø] N 5712
- Michael Skrædderm. Koldingg. 12³ [Ø] [Ø] Ø 4117y
- S E Skrædderm. Ægirsg. 58ˢ [L] [Ø] Tg. 4311
- S P Skrædderm. Aaboulevard 48 [N] [Ø] N 7221 Bp. Broderskabsv. 31 [F]
- C E Slagterm. Herluf Trolles G. 18 [K] [Ø] By 3182
- Chr. Slagterm. Classensg. 42 [Ø] [Ø] Ø 6237 Bp. S-Boulevard 87² [V]
- Chr. fh. Slagterm. S-Boulevard 68² [V] [Ø] V 236x
- Chr. Slagterm. Vigerslev Allé 122 Valby [Ø] Vb. 1469 Bp. Vigerslev Allé 124 Valby
- 's Chr. Enke & Co. Slagterforr. Godthaabsv. 43 [F] [Ø] Gh. 7961
- Frederik Slagterm. Ved Krsthvns Vold 1¹ [K]
- G Slagterm. Jernbane Allé 77 Vanl. [Ø] Damsø 2115
- Johan Slagterm. Jægersborgg. 3 [L] [Ø] Tg. 2105
- Knud Slagterm. Torveg. 62 [K] [Ø] Am. 5445
- Laurits Slagterm. Dybbølsg. 56 [V] [Ø] V 56y Bp. St. Knuds V. 25ˢ [V] [Ø] V 8134
- S Slagterm. Isafjordsg. 2 [S] [Ø] Am. 1314
- Svend Slagterm. Gl. Kongev. 178 [V] [Ø] Cent. 2972 Bp. Folkvarsv. 2A² [F] [Ø] Gh. 6502
- A V Smedem. (Brødr. Sørensen's Smede- & Maskinværksted) Sundholmsv. 1² [S]
- 's Brødr. Smede- & Maskinværksted Skotlandsg. 17 [S] [Ø] Am. 1964v
- H E Smedem. Ny Kongensg. 15 [K] [Ø] By 1801y Bp. Jægersborgg. 40⁴ [L]
- H G Smedem. Østrigsg. 41² [S]
- H P Smedem. Pengeskabsfabr. St. Annæ G. 57 [K] [Ø] Am. 4376 Bp. Carl Lunds G. 2¹² [S]
- & Jensen Smedem. Blikkenslagerm. Raadmandsg. 19 [L] [Ø] Tg. 1019v
- K Smedem. (Sørensen & Jensen) Mimersg. 30⁵ [L]
- Laur. Smedem. Lyngby Hovedg. 27 Lyngby [Ø] Lyngby 409
- N C Smedem. Saxog. 67, 69 [V] Bp. Dybbølsg. 61ᵉ [V]
- **Peter Sørensen** Smedem. Pengeskabsfabr. Frm. N-Voldg. 22ˢ [K] [Ø] Cent. 223 & V 9392x
- N Smørrebrødsforr. Nyhavn 29 [K] [Ø] Palæ 276
- S M R Smørrebrødsforr. Nyhavn 37 [K] [Ø] Palæ 1016v
- A E Snedkerm. Hollænderdybet 8 A⁵ [S] [Ø] Am. 7266
- Anders Snedkerm. Valdemarsg. 35ˢ [V]
- Andreas Snedkerm. Mosedalsv. Valby Bp. Rughavev. 4² Valby [Ø] Vb. 823
- Annæus E Snedkerm. Læssøesg. 11 [N] [Ø] N 6618
- A Th. Snedkerm. (A Th. Sørensen & Søn) Colbjørnsensg. 9¹ [V] [Ø] V 7079
- Christian Snedkerm. Borgerg. 30ᴮᵇ¹ [K]
- C O Snedkerm. Peter Fabers G. 35⁴ [N]
- E Snedkerm. Classensg. 31 [Ø] Bp. Holsteinsg. 51ˢ [Ø] [Ø] Ø 22v
- Ejler Snedkerm. Viborgg. 10 [Ø] [Ø] Ø 3451v
- Emanuel Snedkerm. Frankrigsg. 74 [S] [Ø] Am. 1715
- H Snedkerm. Gaasebæksv. 3ˢ Valby [Ø] Vb. 567x
- H Snedkerm. (Nielsen & Sørensen's Møbelfabrik) Søborg Hovedg. 12 Søborg
- Henry Snedkerm. Landskronag. 25 [St] [Ø] Ryv. 1402y Bp. Skarøg. 5ˢ [St]
- Herbert Snedkerm. (P Sørensen & Søn) Ingerslevsg. 188³ [V] [Ø] V 1433x
- Herluf Snedkerm. Ingolfs Allé 35 [S] [Ø] Am. 4448
- H J Snedkerm. Amagerbrog. 175 [S] [Ø] Am. 1009x Bp. Amagerbrog. 155A² [S]
- H P Snedkerm. Thorsg. 109 [L] [Ø] Tg. 1761 Bp. Tuborgv. 119 Hell. [Ø] Hell. 2979
- Ingemann Snedkerm. Classensg. 27 [Ø] [Ø] Ø 121 y Bp. Holsteinsg. 22¹ [Ø] [Ø] Ø 1623y

Sørensen J Nørregaard Snedkerm. Nøjsomhedsv. 6 [Ø] [Ø] Ø 8744
- L P Snedkerm. Fuglagerv. 13 Vanl. [Ø] Damsø 1557
- M Snedkerm. Saxog. 16ᴮᵇ·ˢ [V] [Ø] V 2706u
- Niels Snedkerm. Grysgaardsv. 9ˢ Brh. [Ø] Gh. 3517y
- N P Snedkerm. Amagerbrog. 107¹ [S] [Ø] Am. 310v
- P Snedkerm. Frdbg. Allé 25 [V] [Ø] V 3121 Bp. Gl. Jernbanev. 24³ Valby
- P Grosen Snedkerm. Schacksg. 14⁴ [K]
- P & Søn Snedkerm. Carit Etlars V. 5 [V] [Ø] V 5874y
- S Højer Snedkerm. Koldingg. 28 [Ø] [Ø] Ø 2928x Bp. Helsingborgg. 4² [St]
- S P H Snedkerm. Vigerslevv. 36 B¹ Valby
- Victor Snedkerm. Adelg. 80 [K] [Ø] Palæ 578x Bp. Lombardig. 6² [S] [Ø] Am. 2232y
- Holger Sognepræst v. Allehelgens Kirke Holmbladsg. 69 [S] [Ø] Am. 7991
- S H Sognepræst v. Brorsons-Kirken Brohusg. 9¹ [N] [Ø] N 1276x
- Vald. Stabsofficiant Sølvg. 6B² [K]
- Andrea Frue Strikkeri Saxog. 87 [V] [Ø] V 1335u
- Godtfred Stukkaturfabr. Jyllingev. 16 Vanl. [Ø] Damsø 1163
- Th. Stukkaturfabr. Kandestøberv. 1A [L] [Ø] Tg. 300
- A M Enkefrue Sukkervarefabr. (Vanløse Sukkervarefabrik) Kastanie Allé 12 Vanl.
- N C Sukkervarefabr. Studiestr. 18 [K] [Ø] By 2018y Bp. Nansensg. 48ˢ [K] [Ø] By 4x
- J Frue Sygeplejebur. Hjelmsg. 2⁴ [St] [Ø] Ryv. 437x
- Carl Sølvsmed Klosterstr. 14 [K] [Ø] By 6296 Bp. Strandg. 5B² [K] [Ø] Am. 5395v
- H V Søminemester Prokurist Faxeg. 3¹ [Ø] [Ø] Ø 7831
- Janus Søminemester FM. Nygaardsv. 58¹ [St] [Ø] Ryv. 2593x
- S R Søminemester st. Kongensg. 125 [K] [Ø] Palæ 390
- T F A W Søminemester Prinsesseg. Værftsbroen [K]
- N Enkefrue Taksatrice Falkoner Allé 102³ [F]
- Otto P Talgsmelteri Humlebækg. 35³ [L]
- 's Otto P Talgsmelteri Kalvebod Brygge 14 [V] [Ø] By 3781
- Anna Lund Tandlæge Strandboulevarden 42ˢ [Ø] [Ø] Ø 4943y
- Dorthea Frøken Tandlæge Istedg. 69ᵉ [V] [Ø] V 905x
- Frederik Tandlæge Amagerbrog. 15³ [S] [Ø] Am. 4981
- Gunnar Tandlæge Kultorvet 7² [K] [Ø] By 3162
- Hilma Tandtekniker Istedg. 80¹ [V] [Ø] V 3714
- H W Tandtekniker Gothersg. 29 [K] [Ø] By 1627y
- P Tandtekniker st. Kongensg. 8² [K] [Ø] Palæ 1148y (10-4)
- A Tapetserer Frederiksborgg. 48 [K] [Ø] By 759y Bp. Parkalléen 59² [St]
- Albert Tapetserer & Dekoratør Guldborgv. 5² [F] [Ø] Gh. 1411x
- Chr. Tapetsererm. Aagade 90 [N] [Ø] N 7980
- H E Tapetserer Bagsværd Hovedg. 285-287 Bagsværd [Ø] Bagsværd 234
- J Tapetserer (Th. Poss Eftf.) Lundevangsv. 15 Hell. [Ø] Hell. 96
- K E J Tapetserer Smedeg. 9¹ [N] [Ø] N 4616y
- K H Telegrafkontrolør Zinnsg. 1² [Ø] [Ø] Ø 3558x
- **H H A** Telegrafmester v. Statsb. Vestmannag. 1² [S]
- Emil Tjener Ny Kongensg. 21 Sb.² [V] [Ø] By 5494 x
- S V Trafikkontrolør v. Statsb. Søllerødv. 13 Holte [Ø] Holte 1039
- O C Translatør Bankassist. Solgaarden 34² [St] [Ø] Ryv. 3574x
- V Translatør Lyngbyv. 40¹ [St] [Ø] Ryv. 3510
- A Trikotagefabr. (Sørensen & Westergaard) Hellerupv. 66 Hell. [Ø] Hell. 1858
- Chr. Trikotagefabr. Peder Skrams G. 19 [K]
- & Westergaard Trikotagefabr. Vesterg. 10 [K] [Ø] Cent. 6190, 6191, 6192, 6137 & 6157 Postkonto 4388

Sørensen E Trikotagehdl. Norgesg.25 [S] [T] Am. 3502
- NielsBentsenTrikotagehdl.Bergthorasg.26 [S] [T] Am. 2185x Bp. Ulrik Birchs Allé 30 [S] [T] Am. 1478
- Ove Trikotagehdl. Guldbergsg. 23 [N] [T] N 5192
- S T Trikotagehdl. Amagerbrog. 141 [S] [T] Am. 2618y Bp. Funkiav. 26 [S]
- Anders Tømrerm. Gyvelv. 7 Brh.
- C C Tømrerm. Degnemose Allé 34 Brh. [T] Bella 543
- Chr. Tømrerm. Paludan Müllers V. 3[1] [V] [T] Cent. 8985
- J PTømrerm.Oehlenschlægersg.86[1] [V] [T] V 1116u
- K K Tømrerm. Skovv. 14 Gjentofte [T] Ordr. 1339
- L J Tømrerm. Rudersdalsv. 48 Holte [T] Holte 707
- Otto Tømrerm. Veronikav. 10 Rødovre Valby [T] Rødovre 43
- PChr.Tømrerm.Frederiksv.18[1] [F] [T] Gh.6485
- P G Tømrerm. Leifsg. 13[4] [S]
- A Urmager Pianostemmer Lykkesh. Allé 9A[1] [V] [T] V 6506y
- Michael Urmager Blegdamsv. 74[3] [Ø] [T] N 2710x
- 's Palle Eftf. ved Sigv. Hansen & Paul Sørensen Ur- & Instrumentmager Ø-Farimagsg. 4[8] [Ø] [T] Ø 3690
- Paul Urmager (Palle Sørensen's Eftf.) Ø-Farimagsg. 4[8] [Ø]
- Vald. Urmager l. Kirkestr. 1 [K] [T] By 3450
- AMUrtekr.Vesterbrog.116 [V] [T] V 2044y Bp. Carl Bernhards V. 10[4] [V]
- Anders Urtekr. H C Ørsteds V. 48 A [V] [T] Cent. 4763 Bp. Johnstrups Allé 2[1] [V] [T] N 1509v
- A Rise Urtekr. Aalborgg. 23 [Ø] [T] Ø 4481y Bp. Sortedamsg. 17[1] [N]
- Arnold Urtekr. (Østerbros Kolonial- & Kaffehus) Ryesg. 115[8] [Ø]
- Chr. Urtekr. Flensborgg. 20 [V] [T] V 2086x Bp. Korfuv. 17[1] [S]
- Christen Urtekr. Kapelv.23[3] [N] [T] N 3585
- Emil Urtekr. Slotsherrensv. 56 Vanl. [T] Damsø 571
- Georg P Urtekr. N-Farimagsg. 40 [K] [T] Cent. 5264 Bp. N-Farimagsg. 54[5] [K]
- H Urtekr. Smyrnav. 34 [S] [T] Am. 4310
- H Urtekr. Hjørringg. 5 [Ø] [T] Ø 5023
- Hans H Krebs Urtekr. Dalgas Boulevard 124 [F] [T] Gh. 2662 Bp. C F Richs V. 55 [F] [T] Gh. 6208
- Herluf A Urtekr. Prinsesseg. 55 [K] [T] Am. 4489x
- Holger Urtekr. Lindegaardsv.41Charlottl. [T] Ordr. 12 Bp. Engmosev. 3 Charlottl.
- J Urtekr. Sankelmarksg. 15[8] [V] [T] V 2738x
- Johannes Urtekr. Frederikssundsv. 43 [L] [T] Tg. 1080 Bp. Lærkev. 2[8] [L]
- Johs. S Urtekr. Abel Cathrines G. 16 [V] [T] Cent. 7437
- N Urtekr. Fiskerihavnsg. [V] [T] By 4385
- Otto H Urtekr. N-Frihavnsg. 88 [Ø] [T] Cent. 2234 Bp. Strandboulevarden 63[3] [Ø]
- Peter Urtekr.Steng.32,34 [N] [T] N 3092 Bp. Grundtvigsv. 3B[2] [V]
- P Hveisel Urtekr. Sølvg. 30[K] [K]
- Poul Urtekr. Strandv. 136 B[1] Hell.
- S Urtekr. Korsg. 70[8] [N] [T] N 3877y
- S Urtekr. F F Ulriks G. 8[8] [S] [T] Ryv. 454x
- S Urtekr. Henrik Rungs G. 7[8] [N] [T] N 6342
- S G Urtekr. Tømrerg. 3 [N] [T] N 2154 x
- Skjold Urtekr. Aaboulevard 4 [N] [T] N1083
- Svend Urtekr. Utterslev Torv 22 [L] [T] Tg. 871y
- Søren Urtekr. S-Boulevard 78 [V] [T] V 629x
- Vald. Urtekr. Samosv. 36 [S] [T] Am. 2730
- Vilh. Urtekr. Thors Pass. 1[8] [L] [T] Tg.4844
- Volmer Urtekr. Kronprinsesseg. 37 [K] [T] Palæ 2587 Bp. Olfert Fischers G. 45[3] [K]
- Aage Varemægler Jagtv. 199[3] [St] [T] Cent. 4419&10496
- H Chr. & Søn Varemæglerforr. Holbergsg. 7[1] [K] [T] Cent. 2111 & 3475
- Marcus Vaskeriejer Skjalm Hvides G.8[2] [V]
- Peter Vaskeriejer (Frdbg. Dampvaskeri) Hollandersv. 24[2] [V] [T] V 2913y

Sørensen Villiam Vaskeriejer (Vaskeriet Mariendal) Aarhus Pl. 2[3] [Ø]
- P G Vejinsp. Strandboulevarden 106[2] [Ø] [T] Ø 5016
- Arild Viceskoledirektør R. Tietgensg. 66[2] [V] [T] V 3371
- [Viktualiehandlere se Afd. VII Fag-Register]
- F Vinduespolerer l. Farimagsg. 2[4] [Ø] [T] Ø 3764v
- Bernhard Violinist L M Lauritzens V. 52 Vanl. [T] Damsø 2088
- Andreas fh. Vognmand R.Ny Toldbodg. 27[2] [K] [T] Palæ 3830
- Andreas jun. Vognmand Kvæsthusbroen [K] [T] Cent. 6996 & 11996
- Chr. Vognmand Jægersborgg. 18[8] [L] [T] Cent. 12770
- Georg Vognmand Blaagaardsg. 16A [N] [T] Cent. 1665
- H Vognmand Automobilkøreskole Søborg Hovedg. 128 Søborg [T] Søb. 653
- L K Vognmand Amagerbrog. 219 [S] [T] Am. 6486
- Ole Vognmand N-Søgade 45 [K] [T] Cent.1372
- Svend Aage Vognmand (P J Sørensen & Sønner) Elmeg. 15[2] [N]
- Vilhelm Vognmand Svejgaardsv. 26 Hell. [T] Hell. 2956
- [Vognmænd se till. Afd.VIIFag-Register]
- Otto Vulkaniseringsanst. Ryesg. 122 A [Ø] [T] Cent. 14140 & 14139 Bp. Ryesg. 124A[2] [Ø] [T] Ø 8046
- O A Værkbestyrer Søvejen 4 Holte
- Gotfred Værkfører Gyldenholms Allé 14 Gjentofte [T] Gjent. 882
- L A C fh. Værkfører v. Orlogsv. DM. Brahesborgs Allé 7[1] [S]
- Peter Værkfører Abel Cathrines G. 16[2] [V] [T] Eva 1895
- Rasmus Værkfører Hillerødg. 168[1] Brh. [T] Gh. 5177y
- W Værkfører Nansensg. 86[3] [K] [T] By 769y
- Chr. Værkmester i Hærens tekn. Korps R. Amagerbrog. 219[2] [S] [T] Am. 5114
- J K Værkmester Strindbergsv. 10Valby
- S A Værkmester i Hær. tekn. Korps Rosenørns Allé 33[3] [V] [T] N 538u

Sørensen-Bonde Victor Kontorchef Islands Brygge 13[4] [S] [T] Am. 200

Sørensen Jensen Niels Urtekr. Rosenborgg. 8 [K] [T] By 2679xBp. Dybendalsv. 19 Brh. [T] Damsø 1042

Sørensen-Koldte's R Eftf. Jensen & Fogedgaard Snedkerm. Worsaaesv. 16 [V] [T] N2572

Sørensen Sejlflod Gaardejer MF. Postadr. Rigsdagen [K]

Sørenson F Enkefrue Callisensv. 33[1] Hell [T] Hell. 979

Sørgemagasinet, Jahnsen & Co.'s Eftf. Kong. Nyt.21[S-1 og 2] [K] [T] Cent. 428 Efter Kl. 6 [T] Ø 2755v

SørigOChr.IngeniørCand polyt.Hoffmeyersv. 5[3] Vanl.

Sørlander Andreas Assist. Mønterg. 3[3] [K]

SørupWilliamKapt.BogtrykkerR.Torveg. 5[1] [K] [T] Cent.4684

Sørvin Otto Prokurist Ved Sønderport 11[5] [S] [T] Am. 2849x

Søsted A Overlærer Trørødv. 22 Vedbæk [T] Vedbæk 305

Søtoft F Murerm. Landskronag. 76 [St] [T] Ryv. 540x

Søtofte A Direktør Brohusg. 13[5] [N] [T] N7170
- V Oscar Gross. Papir en gros Leifsg. 13[2] [S] [T] Am. 7116

Søtorp Johs. P fh. Fabrikbestyrer Amagerbrog. 155[1] [S] [T] Am. 5350
- S C Fabrikmester Isafjordsg. 3[2] [S] [T] Am. 3809

Søtransportvæsenet Kontor Ræveg. 11 [K] [T] Cent. 16225 se Afd. V Real-Register u. Søværnet

Søvig Ejnar Fabrikant Holbergsg. 18 [K] [T] By 1567 v Bp. Vesterbrog. 110 C[1] [V]

Søvndahl-Petersen Hasting Porcelænshdl. Steng. 26A [N] [T] N 5440 Bp. Steng. 28[4] [N] [T] N 2412x

Søvndahl Petersen P RepræsentantRavnsborgg. 18[4] [N] [T] N 2350 x

Taabbel Poul Rentier Sortedamsdoss. 47[1] [Ø] [T] N 138

Taaffe Amy O' Hara Frue Frederikssundsv. 106 B[1] [L]

Taagerup J Chr.IngeniørForchhammersv.31[8] [V] [T] V 8600
- & Kristiansen's Eftf., F Ringling & R Kristiansen Ingeniører Bragesg. 1 [L] [T] Tg. 3105

Tåning Aage Vedel Dr. phil. FM. Kammasv. 3[3] [V] [T] V 5303v
- Aaga Frue Faglærerinde Kammasv. 3[3] [V]

Taaning A B Arkitekt Ø-Søgade 46[2] [Ø]
- T Vedel Redaktør Grundtvigsv. 15[8] [V] [T] V 9561x
- Alfred Tandtekniker Vennemindev. 56[8] [St] [T] Ryv. 2490
- E M Tandtekniker Frederikssundsv. 301[2] Husum [T] Bella 668

Taarbæk Apotek Taarbæk Strandv.86Klpbg. [T] Bell. 62
- Installationsforr. ved Pauli Jensen Taarbæk Strandv. 133 Klpbg. [T] Bell. 86
- Kirke se Afd. V Real-Register

Taarnby N J Fabrikant (C Reiermann) Amagerbrog. 114[1] [S] [T] Am. 57

Taarnby Apotek AmagerLandev. 37 Kastrup [T] Kastrup 617
- Kiosk v. L P Larsen Englandsv. 359 Kastrup [T] Kastrup 405
- Kirke se Afd. V Real-Register

Taarnbye's N Jensen Eftf. Malerm. Kurlandsg. 15 [S] [T] Am. 126

Taarnhøj Hjalmar Urmager Frederiksborgg. 26 [K] [T] By 2828y

Taarup M Afdelingschef Blaagaardsg. 15 A[1] [N]
- Kay Forretningsf. Odenseg. 21[1] [Ø] [T] Ø5024

Taastrøm G Repræsentant Amagerfælledv. 43[4] [S] [T] Am. 2687

TabelHans FabrikantGross.(Hansen&Tabel) Aalekistev. 211[2] Vanl. [T] Damsø 2123
- Knud Chr. Forretningsbestyrer Ny Carlsbergv. 7[1] [V]

Tabor Peder Larsen Redaktør Gyldenlakv. 9[3] [S] [T] Am. 7857

Tabukompagniet ved Bøving & Co., Danasv. (Vodroffspl.) 16[8] [V] [T] Eva 3

Tachau Holger Manufakturhdl. Nørrebrog. 158[1] [L] [T] Cent. 11181 Bp. Henrik Hertz V. 4[4] Charlottl.
- Paul Sagfører Linnésg. 26[3] [K]

Tafdrup Axel E Fabrikejer,Hattefabr.Silkeg. 5 & 6 [K] [T] By 4717
- A & K Frøkner Monradsv.10 [F] [T] Gh.4970
- AndreasGross. St. Knuds V. 31[1] [V] [T] V 1654
- Axel E Gross. (Julius Tafdrup) Kastelsv. 27[3] [Ø] [T] Ø 148
- Carl Gross. (C Tafdrup & Co.) Dyrehavev. 24 Klpbg. [T] Ordr. 2558
- JuliusGross. (Frm. JuliusTafdrup) Vesterbrog. 9B [V] [T] V 7009
- Julius Gross. Frm. Vesterbrog. 9 B [V] [T] Cent. 877
- Carl Chr.Ingeniør Genforeningspl. 10[1] Brh.
- C & Co. Skrædderm.Silkeg.6 [K] [T] Cent.1783

Tafteberg Emilie Enke e. Direktør S-Boulevard 90[1] [V] [T] V 9532x

Tag-Asbest's Eftf. Fabr. (Exinter, Akts.) Søborg Hovedg. 31 Søborg [T] Søb. 816

Taga Farvehdl., Akts., Jagtv. 131 [L] [T] Tg. 3397
- Kiosken v. H Christiansen Tagensv. 114 A [L] [T] Tg. 388

Tage Z Aage Inspektør Syvens Allé 2[4] [S]
- Z Oberstløjtn.DirektørR.DM.Kærmindev. 18 Gjentofte [T] Gjent. 1359
- E Sekretær Studsgaardsg. 16[1] [St] [T] Ryv. 2413y

Tage-Jensen S fh. Politiinsp.R. Trondhjemsg. 10[1] [Ø] [T] Ø 6580

Tagemose A J Maskinkonstruktør v. Orlogsv. Lauritz Sørensens V. 14[3] [F]
- C J Trædrejer Cypernsv. 11[8] [S]

Tagen G Direktør Cand. pharm. (Kbhvns Desinfektionskomp.) Rahbeks Allé 32[3] [V] [T] V 3395
- O Direktør (Kbhvns Desinfektionskomp.) Rahbeks Allé 32[3] [V]

Tagenshus Handelsgartneri v. Poul Hansen Corneliusmindev. 40 Kastrup Kastrup 7
Tagensvejens Kødhalle, Akts., Tagensv. 93 L Tg. 2662x
Tagpap- og Asfaltfabrikantforening, Dansk, N-Voldg. 32 K Cent. 1700
Taksigelseskirken, Præster, Kordegnekontor m.m. se Afd. V Real-Register
Takstgrænsens Tapet- & Farvehdl. v. M. Blunk Callisensv. 4 Hell. Hell. 128
Talas O finsk Minister Amalieg. 6² K Cent. 7818
Talaska Franz Kasketforr. Gothersg. 95 K By 5193v
Talbot G D Direktør Fuglevadsv. 41 Lyngby Lyngby 608
Talge Chr. Aabye Tegner Amager Boulevard 118² S
Talleruphus Michael Kontrolør u. Rodeforv. Ejderstedg. 6² V V 6547v
Talleruphuus L P Skomagerm. Gothersg. 115 K By 4158 Bp. Rosenv. 8 Gjentofte Gjent. 241
Tallov Fr. Kontorchef Linnésg. 16A⁴ K By 1909v
Tamboe H A Kontorchef i Krigsmin. Overintendant R. Solbakkev. 1⁸ Gjentofte Ordr. 3173
Tambour R O Ingeniør Cand. polyt. Manøg. 13³ St
Tambson Vald. Bogholder Havneg. 11B³ K By 808x
Tamm Mary Enke e. Politimester Ny-Toldbodg. 45 K Cent. 7745
Tampen v. Kristine Nielsen Legetøjsforr. S-Boulevard 32 V V 1988 u
Tandberg Magnus Postkontrolør Bregnev. 20 Gjentofte Gjent. 954
Tandhjulsfabrikken ved CA Stub Rolighedsv. 10 V Cent. 15970
Tandlægeskolen Trommesalen 5 V se Afd. V Real-Register
Tandrup C Enkefrue Godthaabsv. 233 Brh. Gh 3064
- Julie Enke e. Skibsfører Rebekkav. 38¹ Hell. Hell. 2688v
- Harald Forfatter st. Mølle V. 9³ S Am. 1578
- Anna Frue Fiskedamsg. 27² Ø
- H G Colbjørnsensg. 16² V V 3874
Tang Juliane Enkefrue Ø-Farimagsg. 81³ Ø Ø 6789
- Sophie Enke e. Gross. Gersonsv. 22 Hell. Hell. 256
- G Forstanderinde Jagtv. 54 L N 7626
- Asgar fh. Fuldm. Cand. jur. Smalleg. 24³ F
- Harald Gross. (Tang & Riis) Vingaards Allé 12 Hell. Hell. 4322
- & Riis Gross. isl. Købmænd l. Strandstr. 20 K Cent. 1583
- Brita Frue Kommunelærerinde Dosseringen 16⁴ N N 1584u
- O Møbelarkitekt St. Hans T. 32¹ N N 6424
- Skjold Overretssagf. R. Dosseringen 16⁴ N
- Jens Redaktør Marskensg. 6⁵ Ø Ø 7625
- E Trafikkontrolør Jernbanestationen Klpbg.
Tang Jensen Mekanik- & Klaviaturfabr. Frm. Jagtv. 91 L Tg. 28
Tang-Pedersen Aage Assist. Ebertsg. 4³ S Am. 7008
Tangaa C Møller Arkitekt Løjtn. Rolighedsv. 8² V N 6744
Tangdal P N Sekretær i Skattedep. Fuldm. Classensg. 53² Ø
Tange M P Gaardejer M F. Postadr Rigsdagen K
- Christine Konfekturehdl. (Konfektureforr. Centrum) Lyngby Hovedg. 43 Lyngby
- O F Skomagerm. Willemoesg. 29 Ø
- R Snedkerm. Lyngby Hovedg. 43 Lyngby Lyngby 184
- O Værkfører Adolphsv. 8 Gjentofte Gjent. 919
Tanggaard Sigurd F Arkitekt Forchhammersv. 11¹ V V 1704v
- L Blomsterhdl. Bjernedev. 44 Vanl. Damsø 299
- Svend Ingeniør Cand. polyt. Hobrog. 15⁴ Ø Ø 4096y
Tanggaard Villiam Skuespiller Hobrog 15⁴ Ø Ø 4096y
Tangjensen T Fabrikant (Tang Jensen) Carolinev. 7 Hell.
Tango Egisto Kapelmester Frederiksg. 9⁸ K
Tank J H Vægter Tølløsev. 88 Vanløse
Tankmar Brødr. S & C Smedem. Gas- & Vandm. Ducv. 108 F Gh. 2356
Tanne C Fuldm. i Sparek. Jagtv. 193³ St Ryv. 535x
Tannenberg J J Direktør Morlenesv. 13 Holte Holte 765
- J elektr. Install. Frederikssundsv. 147A Brh. Bella 384
- H P Kaffe en grosFinsenv. 42⁴ F Gh. 6839
Tannow A L Revisor Halls Allé 3³ V
Tapdrup Chr. Snedkerm. Enghavev. 329 V Vb. 314
Tapetbørsen, Akts., Kultorvet 2 K Cent. 7749
Tapetcentralen ved Johannes L Nielsen Nørrebrog. 148 L Tg. 2259
Tapetfabrikantforening, Dansk, N-Voldg. 32 K Cent. 1700
Tapetfabrikken
- **Tapetfabriken Aladdin** V-Voldg. 6, 8 V Cent. 6674 & 6684
- **Tapetfabriken Danmark, Akts.**, Hovedkontor Vimmelskaftet 47 K Cent. 6733
- **Tapetfabriken Danmark's Udsalg** ved H Scheele, Hovedudsalg og Kontor: Jernbaneg. 4 V Cent. 4223 & 4224 Udsalg: Bredg. 6 K Cent. 3938
- **Tapetfabrikken Fiona, Akts.**, Skinderg. 27 K Cent. 4946 & 10946 Postkonto 3073
- København M Kempkens Lyngbyv. 170 St Ryv. 3135

Tapetfabriker, De forenede, Akts., Hovedkontor Vimmelskaftet 47 K Cent. 6733
Tapetfabrikkernes Udsalg, J Nielsen Nørrebrog. 32 N Cent. 6631 & 10315 Postkonto 22023
Tapethuset, ved Valdemar Schulze Østerbrog. 94 Ø Cent. 9073
Tapetlageret, Aage Dahl Blaagaardsg. 32 N Cent. 10314
Tarding Karen Jensen Enkefrue Carolinev. 20 Hell. Hell. 1827 x
- H Jensen Gross. Carolinev. 20 Hell. Hell. 1827 x
Tardini Helga Enkefrue Exam. jur. Sekretær u. Magist. Tjørnegaardsv. 19 Gjentofte Gjent. 146
Tarlev Axel Skotøjshdl. Frederikssundsv. 20 L Tg. 1018y
Tarnawski E C K Enke e. Ingeniør Vesterbrog. 198² V V 7441
- Curt Eugène Læge Vesterbrog. 198² V V 7441
Tarnow Henry Bogholder Danmarksg. 5³ V
Tarp [Se endv. Torp]
- Fritz & Co., Akts., Assurance- & Entreprenørforr. Peter Bangs V. 91 Vanl. Damsø 1555
- F Direktør Frederiksborgg. 32³ K Cent. 2847
- C A Enkepastorinde Madvigs Allé 8⁸ V V 1713 u
- Charlotte Enke e. Gross. St. Kjelds G. 10¹ St Ryv. 1456y
- Ghr. Gross. (Ertberg & Tarp) Danasv. (Vodroffspl.) 19³ V V 4407
- C Kommunelærerinde Strandv. 136⁴ Hell. Hell. 2293 x
- C V Postassist. Dosseringen 18² N
- Viggo Snedkerm. Thomas Laubs G. 12² St
- Frands Trikotagefabr. Niels Hemmingsens G. 20 K Cent. 1162 & By 3089 Postkonto 3684 Bp. Julius Thomsens G. 18¹ V N 7364
- Reinhard Urtekr. Guldbergsg. 24 N N 4669x Bp. Mimersg. 2⁴ L

Tarris C W Repræsentant Ved Hegnet 2⁸ Ø
Tarup André Assist. Øresundsv. 62¹ S
Tassing Rud. Gross. Lampeskærmeforr. Gothersg. 91 K By 6958 Bp. Gothersg. 169³ K By 5439y
- C J Maskinmester Ole Suhrs G. 14² K By 984 y
Tastum Jens Malerm. Vesterbrog. 148 V V 7620
Tatt J H Cyklehdl. Wildersg. 36 K Am. 8266
Tauber N R Direktør Borgmester Jensens Allé 3¹ Ø Ø 5876
- J Chr. Kontorchef Schimmelmannsv. 31 Charlottl. Ordr. 3335
- V Kontorchef i Landmandsb. Gl. Kongev. 132³ V V 6309 v
- Fred. Overretssagf. St. Annæ G. 26 A² K
- Gudrun Frue Parfumehdl. Viktoriag. 6³ V
Taubert Natalie Frue Sproglærerinde Vendersg. 18⁸ K By 1884u
Taulund A M Fogedassist. Merkurv. 11 Vanl. Damsø 1961
Taumose Alfred Ingeniør Cand. polyt. Reventlowsg. 26⁵ V V 1820 v
Tausen-Nielsen O Fuldm. Ingemannsv. 7² V N 1277 x
- H Repræsentant MFK. Allég. 15¹ F Gh. 4067
Tauson H V C G Ekspeditionssekr. v. Statsb. Cand. jur. Jacobys Allé 8¹ V V 6205y
- C Godsforvalter Skovrider l. Fredensv. 3 Charlottl.
- Emilfh. Sognepræst R. Hyldegaards Tværv. 7 Charlottl. Ordr. 2225
Taxa Automobildrosker Rosenørns Allé 10 V Cent. 9001
Taxameter- & Maalercentralen ved Jacobsen & Madsen Husumg. 12 L Tg. 3122
Taxamotorkompagniet, Akts., Stoltenbergsg. 10 V Cent. 9003
Taxamotors mekaniske Værksted ved Urban Larsen Ved Glyptoteket 2, 4 V Cent. 2030 & 3056
Taylor Anna Enkefrue V-Voldg. 104³ V By 1193y
- R H Gross. Vinhdl. Svend Trøsts V. 12 V V 7487
Tchernia R Skomagerm. Borgerg. 10 K Palæ 2081y
Te & Smørforr. Solen, H F Lindskov Vesterbrog. 77 V Cent. 6871, V 3871 & V 7871
Teater, Det kgl. Kong. Nyt. K Gamle Scene Cent. 1765 (Aftenforest.) & 2830 (Eftermiddagforest.) Ny Scene Cent. 3678 se Afd. V Real-Register u. Teatre samt Afd. I Kort og Planer
Teaterforlag Carl Strakosch V-Voldg. 17 V Cent. 4417
Teaterraadet se Afd. V Real-Register
Techau Victor Repræsentant Prags Boulevard 2⁴ S Am. 1848
- J B Revisor Blaagaardsg. 30⁸ N
Techou Osvald Smedem. Dagmarsg. 36⁸ S
Techow J P Smedem. Hyldegaardsv. 18 Charlottl. Ordr. 3366
Teck Hans Gross. Colbjørnsensg. 12⁸ V V 2222y
Tedds Thehandel ved Fanny Tait Niels Hemmingsens G. 4 K Cent. 13344
Teddy Sæbe- & Parfumeforr. v. K Bang Norgesg. 21 S Am. 5181y
Teglbjerg G Konservator Højskolev. 12 Lyngby Lyngby 493
Teglbjærg R B Cand. theol. Lærer Nørrebrog. 195⁵ L Tg. 1329x
- K Dameskrædderinde Skovgaardsg. 8 Ø
- D Friis Enkefrue Hollænderdybet 26¹ S Am. 260y
- Johs. Ingeniør Cand. polyt. Gl. Kjøge Landev. 288 Hvidovre Valby
- L Stubbe Præst Kapellan v. Gjentofte Kirke Solbakkev. 50 Gjentofte Ordr. 2526
- C V Stubbe Raderer Thorvaldsensv. 11⁵ V N 736v
- Anne Margrethe Stubbe Tandlæge Sortedamsdoss. 49 G⁴ Ø N 2989u
Teglers Anders Bagerm. Holmelins Tværv. 1 Lyngby
- T Bagerm. Lyngby Hovedg. 58 Lyngby Lyngby 176
- A O Dameskrædder Ved Stranden 16 K By 4803

Teglers H Forpagter Mørkhøjv. 262-266 Herlev ☎ Søb. 62
- Otto Gaardejer Toften 6 Husum ☎ Bella 211
- Poul Gaardejer Buddingev. 367-385 Søborg

Teglgaard C J Statsbetj. Svinget 11⁴ Ⓢ ☎ Am. 3173y

Teglgaardens Fabrik ved K Thomsen Vodroffsv. 36 Ⓥ ☎ N 5650

Teglholt Axel Korrespondent Ribeg. 4² Ⓓ ☎ Ø 4050y

Teglværkernes Centralkontor, Akts., Studiestr. 57¹ Ⓥ ☎ Cent. 6100

Tegne- & Kunstindustriskolen for Kvinder V-Boulevard 10 Ⓥ ☎ By 359 Program tils.

Tegner Sven Afdelingschef Gl. Kongev. 15 B⁸ Ⓥ
- Henry Apoteker Generalkonsul Bredg. 77² Ⓚ ☎ Palæ 2828
- J Frøken Assist. v. Statsb. H C Ørsteds V. 22 A¹ Ⓥ
- Alfred Bankassist. Gl. Kongev. 15 B⁸ Ⓥ ☎ Eva 739x
- V P B Cand. polyt. H C Ørsteds V. 22 A¹ Ⓥ ☎ V 4488
- Carlos Direktør Vicekonsul Fridtjof Nansens Pl. 3³ Ⓓ ☎ Ø 5135
- PM Direktør Pr.-Løjtn. R. Amalieg. 3⁸ Ⓚ ☎ Palæ 309y
- Anna Enkefrue Marediget 7 Charlottl.
- Arnette Enke e. Bankdir. Østbaneg. 15² Ⓓ ☎ Ø 329
- E Frøken H C Ørsteds V. 22 A¹ Ⓥ ☎ V 4488
- Hans Gross. Cand. phil. (Henry Tegner & Co.) Kastelsv. 20 A² Ⓓ ☎ Ø 1021
- Henry & Co. Gross. Bankiers st. Kongensg. 118 Ⓚ ☎ Cent. 4641
- Erik Ingeniør Livjægerg. 27¹ Ⓓ
- E Frue Klkollektrice Livjægerg. 41 Ⓓ Bp. Livjægerg. 27¹ Ⓓ ☎ Ø 2909x
- L Klkollektrice Guldbergsg. 96¹ Ⓝ
- L A Prokurist St. Jørgens Allé 5⁴ Ⓥ
- P Prokurist Lyngby Hovedg. 9 A¹ Lyngby
- I V Søløjtn. Korsørg. 33⁴ Ⓓ ☎ Ø 515v

Tehuset ved Chr. Knudstrup Tehdl. Amagert. 1 Ⓚ ☎ Cent. 5656 & By 5656

Teign A Direktør Stampesg. 4¹ Ⓥ

Teik Karla Fabrikant C F Richs V. 101 B¹ Ⓕ ☎ Gh. 7540

Teilgaard Maria Frue Sygeplejerske N-Farimagsg. 45⁸ Ⓚ ☎ By 5416x

Teilman Jørgensen U, Akts., se u. Jørgensen U Teilman, Akts., ☎ Cent. 4236
- E Overretssagf. st. Kongensg. 55¹ Ⓚ ☎ Cent. 8952

Teilmann [Se endv. Theilmann]
- Holger Assist. Kjertemindeg. 11⁴ Ⓓ
- A N V Ekspeditionssekr. v. Kbhvns Byret Cand. jur. Madvigs Allé 7³ Ⓥ
- H L de Fuldm. Rakelsv. 5² Hell. ☎ Hell. 1691y
- Olga Generalkonsulinde (J C Teilmann & Co.) Strandv. 33 Ⓢ ☎ Cent. 1737
- JC & Co. Gross. Vinhdl. Landskronag. 1 Ⓢ ☎ Cent. 1737 & 13457 Postkonto 21594
- Kåre Gymnastikdirektør Løjtn. Aaboulevard 50 Ⓝ ☎ N 772 (3½-4 undt. Lørd.) Bp. Brogaardsv. 42 Gjentofte ☎ Gjent. 192
- Kate Kommunelærerinde Læssøesg. 1 A³ Ⓝ ☎ N 3125x
- Kristian Postmester Vesterbrog. 186³ Ⓥ ☎ V 6666 u

Teinnæs Th. Cand. mag. Lærer Nyelandsv. 69¹ Ⓕ ☎ Gh. 1836x

Teisen [Se endv. Tejsen, Thaysen, Thayssen Theisen]
- Flemming Arkitekt Toldbodv. 26⁴ Ⓚ
- H fh. Brygger Halls Allé 5⁸ Ⓥ ☎ V 514y
- Fritze Frøken Ekspeditionssekr. i Overpræs. Cand jur. ML. MB. Christiansborgg. 1⁴ Ⓚ ☎ By 7946
- H Chr. Direktør Gl. Kongev. 31² Ⓥ ☎ V 3380
- Thyra Enke e. Direktør Malmøg. 10² Ⓓ ☎ Ø 4730y
- Eleanor Frøken Strandboulevarden 10³ Ⓓ ☎ Ø 7037y
- Else Frøken Asgaardsv. 10 Ⓥ ☎ V 4597
- Holger Kommunelærer Arkitekt Buen 5⁸ Vanl. ☎ Damsø 1250
- Jens Læge R. Sveasv. 5 B⁸ Ⓥ ☎ V 90 y

Teisen Svend Læge Lyngby Hovedg. 40 Lyngby ☎ Lyngby 326 (8½-9½, 4-5)
- V Oberst i Fodf. K. DM. Toldbodv. 26⁴ Ⓚ ☎ Palæ 1872y
- T B Overassist. Halls Allé 5⁸ Ⓥ
- Chr. H Pr.-Løjtn. Kmjkr. Stoltenbergsg. 9⁴ Ⓥ ☎ By 3748
- Ove Pr.-Løjtn. Mensendiecklærer Rømersg. 19¹ Ⓚ ☎ Palæ 4004
- Chr. Repræsentant Irmingersg. 15² Ⓓ ☎ Ø 4980 x
- G E Sekretær i Min. f. off. Arb. Cand. jur. Christiansholmsv. 21 Klpbg. ☎ Ordr. 2545
- J H fh. Skolebestyrer Translatør Vesterbrog. 196⁴ Ⓥ ☎ V 460u
- Hjalmar Tandlæge Cand. phil. Roarsv. 2² Ⓕ ☎ Gh. 4745 Bp. Duev. 29 Ⓕ ☎ hemmeligt Nr.
- F Tømrerm. Rosenv. Allé 11³ Ⓓ Cent. 13240

Teist Gunnild kst. Sekretær i Universitetskvæst. Cand. jur. Majporten 4¹ Ⓢ ☎ Am. 6980

Teistrup E B Fuldm. Holsteinsg. 27³ Ⓓ ☎ Ø 2767v
- E A Gross. Holsteinsg. 19⁴ Ⓓ
- H P Toldklarerer Bogøvej 2⁴ Ⓕ ☎ Gh. 3471y

Teje Ragna Enke e. Ejendomsmægler Ved Amagerport 2⁵ Ⓢ ☎ Am. 1616v

Tejsen Johs. Strøm Arkitekt R. Strandøre 7 Ⓢ ☎ Ryv. 832
- M Strøm Arkitekt Edv. Griegs G. 22⁸ Ⓢ ☎ Ryv. 760y

Tekma, Teknisk Material Import Willemoesg. 45 Ⓓ ☎ Ø 7082

Teknisk Materialhdl. Ny Østerg. 4 Ⓚ ☎ Cent. 844
- Nødhjælp (Samfundshjælpen) Strandg. 36¹ Ⓚ ☎ Cent. 2653 se Afd. V Real-Register
- Revisionskontor ved N P Andersen Bülowsv. 12 Ⓥ ☎ Cent. 2642

Tekniske Forsøgsakts., Det, Kirkev. 30 Charlottl. ☎ Ordr. 1697
- Selskabs Skoler, Det, Ahlefeldtsg. 2 Ⓚ ☎ Cent. 7436 se Afd. V Real-Register
- Skole, Frbg. Falstersv. 5 Ⓕ ☎ Gh. 4779 se Afd. V Real-Register

Teknologisk Institut Hagemannsg. 2 Ⓥ ☎ Cent. 8760 se Afd. V Real-Register u. Fagskolen for Haandv. og mindre Industridriv.
- Patent-Kontor, Akts., Vesterbrog. 2 D Ⓥ ☎ Cent. 12675 & 12676

Tekstilhuset, v. N P Nielsen St. Peders Str. 41 Ⓚ ☎ Palæ 2399

Telavox Radio Apollov. 31 Vanl. ☎ Cent. 14842 & Damsø 1542

Telefon-Aktieselskab, Kbhvns Hovedkontor „Telefonhuset" Nørreg. 21 Ⓚ se Afd. V Real-Register

Telefon-Fabrik Automatic ved M B Richter Amalieg. 7 Ⓚ ☎ Cent. 5188

Telefonhygiejnen ved L Grøngaard Hans Egedes G. 23 Ⓝ ☎ N 6323

Telefon-Rensnings-Anstalten, Akts., Frederiksbergg. 23 Ⓚ ☎ Cent. 14735 Postkonto 4032

Telegrafstationer se Afd. V Real-Register u. Post- og Telegrafvæsen samt Bestemmelser og Takster, Side 2194 paa grønne Blade foran i 2. Bind

Telegramkiosken v. Carl C Rasmussen Smalleg. 10 Ⓕ ☎ Gh. 4840

Telén Georgine Enke e. Skrædderm. Strandparksv. 16⁴ Hell.

Teller Otto Bogbinderm. Bogtrykker Carolinev. 3 Hell. ☎ Hell. 376
- Povl Bogholder Holsteinsg. 48⁴ Ⓓ ☎ Ø 1016y
- Hans Gross. Agenturforr. Palæg. 5 Ⓚ ☎ Cent. 5280 Bp. Strandv. 130 D⁴ Hell. ☎ Hell. 967y
- E Professorinde Tellersv. 2 Hell. ☎ Hell. 1030x

Telling Vica Frøken Sølvg. 94¹ Ⓚ ☎ By 2986y

Telmányi Anne Marie Kunstmalerinde Fuglebakkev. 93 Ⓛ
- Emil Violinist Fuglebakkev. 93 Ⓛ ☎ Gh. 6680

Telmer Axel Repræsentant Frederiksgaards Allé 5¹ Brh.

Temperancehotellet Vesterbrog. 41 Ⓥ ☎ Cent. 2862

Temperator-Kompagniet, Akts., Vesterbrog. 80 Ⓥ ☎ Cent. 12155 Postkonto 3960

Tempo Forniklingsanst. v. L Olsen Griffenfeldtsg. 15 Ⓝ ☎ N 6741
- ved A Løwe Musikhdl. Østerbrog. 44 Ⓓ ☎ Ø 8176

Temte Mary Kommunelærerinde Klaveboderne 10³ Ⓚ ☎ By 5908y

Tendal Peter Nielsen Hotelejer Viktoriag. 22¹ Ⓥ

Tengberg H B Fabrikant Maglevænget 7 Charlottl. ☎ Hell. 1349y
- N H Farver Østerbrog. 40 Ⓓ ☎ Cent. 5037 Bp. Thomas Laubs G. 6 Ⓢ ☎ Ryv. 151

Tengesdal Bertha Rasmussen Enke e. Fabrikant Erik Menveds V. 6¹ Ⓥ ☎ N 5537

Tengkvist
- **E B Tengkvist** Fabrikant Stefansg. 37³ Ⓛ ☎ Tg. 1824v Fabrik og Lager Bjelkes Allé 9 Ⓛ ☎ Tg. 313

Tengqvist Fr. Ekspeditionssekr. i Statsanst. f. Livsfors. Cand. jur. Vesterbrog. 180⁴ Ⓥ ☎ V 1471v

Tengstedt Chr. fh. Toldkontrolør Løjtn. Landskronag. 25¹ Ⓢ

Teriloff I M Skotøjsfabr. Vesterfælledv. 6 Ⓥ ☎ Cent. 15452 Bp. Mellemtoftev. 12¹ Valby

Terkelsen [Se endv. Terkildsen, Terkilsen, Therchilsen, Therkelsen, Therkildsen]
- R Agenturforr. Gross. Vesterbrog. 64 A³ Ⓥ ☎ V 7710
- Ane Enkefrue Skipper Clements Allé 9 Ⓢ ☎ Am. 430
- B M Frøken Vesterbrog. 64 A³ Ⓥ
- Peter Hovedkasserer Bjelkes Allé 33 Ⓛ
- H L Kommunelærer Vennemindev. 54³ Ⓢ
- E Kontorchef v. Statsb. Østerbrog. 93⁴ Ⓓ ☎ Ø 7067
- S Holst Postassist. Jesper Brochmands G. 17⁴ Ⓝ ☎ N 353y
- T Redaktør Guldborgv. 25¹ Ⓕ ☎ Gh. 9033
- A Thomsen Vinhdl. Frijsenborg Allé 70⁴ Ⓢ ☎ Ryv. 2658y
- Sigurd Værkfører Dronn. Dagmars Allé 2⁴ Valby ☎ Vb. 837y

Terkildsen Harald Konditor Vesterbrog. 45 Ⓥ ☎ V 7621 Bp. Vesterbrog. 43⁴ Ⓥ
- C V Skibsfører Stokrosev. 1¹ Ⓢ ☎ Am. 5865

Terkilsen M Modelsnedker Havslundev. 4 Hell. ☎ Hell. 2982

Termansen Jens Bang Cand. pharm. H C Ørsteds V. 4¹ Ⓥ
- Niels Driftsinsp. Carlsbergv. 14 Valby ☎ Vb. 23
- Signe Enkefrue Blegdamsv. 74⁴ Ⓓ
- B Frue Gl. Kongev. 49¹ Ⓥ ☎ V 6440y
- V Havearkitekt Hillerødg. 136³ Brh. ☎ Tg. 3725
- M Kommunelærerinde Amagerfælledv. 28⁸ Ⓢ ☎ Am. 7108y
- Julius Landinsp. Bjørnsonsv. 57 Valby ☎ Vb. 478

Termini Importen v. C C Møller Blomster en gros N-Voldg. 21 Ⓚ ☎ Palæ 3357

Terminus v. Peter B Nielsen Cigarforr. Bernstorffsg. 4 Ⓥ ☎ Cent. 8671
- Hotel Bernstorffsg. 4 Ⓥ ☎ Cent. 9262

Termøhlen Otto Konstruktør Fortunv. 68 Charlottl. ☎ Ordr. 767

Terndrup E Enkefrue Willemoesg. 15⁴ Ⓓ ☎ Ø 4003x
- Olga Enke e. Trafikkontrolør Sortedamsdoss. 81⁸ Ⓓ ☎ Ø 576u
- C F fh. Proprietær Dr. Abildgaards Allé 18¹ Ⓥ
- Th. Sekretær i Min. f. off. Arb. Cand. jur. Dr. Abildgaards Allé 18¹ Ⓥ ☎ N 6431

Terner J Enke e. Hovedkasserer Andreas Bjørns G. 21² Ⓚ ☎ Am. 8315
- S Snedkerm. Pilev. 2 Herlev ☎ Yrsa 36

Terney Georg elektr. Install. Lotterikollektør Gl. Mønt 13¹·² Ⓚ ☎ By 6524

Terp [Se endv. Therp]
- Olaf Ingeniør Frm. st. Kongensg. 94 Ⓚ ☎ Cent. 6650
- Anton Repræsentant Borups Allé 239⁸ Brh.

Terslev Albert Bankfuldm. Amagerfælledv. 5⁵ Ⓢ ☎ Am. 1567x

Terslev Louis Fuldm. i Østift. Kreditforen. Hiort Lorenzens G. 2¹ N
- Th. Hovedkasserer Mariendalsv. 32 A¹ F Gh. 7287
Tersling Kaj V Direktør Gross. R. Amalieg. 22² K Palæ 10
Tersløv O P J T Mester v. Orlogsv. Bøgehøj 52 Hell. Søb. 906
Tersløw U Ekspeditrice Marstrandsg. 6ˢ Ø Ø 4906x
- E & Co. Manufakturhdl. Istedg. 60 V V 3540
- Eiler fh. Manufakturhdl. Falkoner Allé 52³ F N 1041y
Tesch Henny Broderihdl. Gustav Adolfs G. 3ˢ Ø
- C O Bøssemager Løngangstr. 21 K By 3586 Bp. Grækenlandsv. 74¹ S
- R Fuldm. Øresundsg. 17⁴ Ø Ø 429x
- Charles Mekaniker Istedg. 136⁴ V
- Ebba Organist Musiklærerinde Parallelv. 60 Bagsværd
- C A Papirhdl. Valby Langg. 195 Valby Vb. 2376
Teschner Carl Ingeniør Borgmestervangen 12³ L
Testman O Bogtrykkeri Viktoriag. 6 V Cent. 14011 & 14569
- Ovine Bogtrykker (O Testmann) Paludan Müllers V. 6ˢ V V 751x
Testmann Otto kem. Fabr. C J Brandts V. 7ˢ L Tg. 52
- E Frøken Klkollektrice Nansensg. 66ˢ K hemmeligt Nr.
- V E Maskinfabr. (V Testmann & J Thomsen) Kvintus Allé 3 S Am. 5951
- V & J Thomsen Maskinfabr. Dronningensg. 7 K Am. 5851y
- Georg Maskinkonsulent Amagerbrog. 14² S Am. 53
Tetens Sv. Bankinspektør R. DM. Antoinettev. 2 Valby Vb. 2996
- E Enkefrue Østbaneg. 15ˢ Ø Ø 5946
- A Forretningsbestyrer N-Farimagsg. 25 B¹ K
- Lonny Frue Østerbrog. 116¹ Ø Ø 7542
- Hans Kontorchef i Dir. f. Fængselsv. Cand. jur. Esperance Allé 30 Charlottl. Hell. 3915
- Einar Malerm. Oehlenschlægersg. 47 V V 6805x
- M Overretssagf. Ahlefeldtsg. 16² K By 4080 (10-3)
Tetzen-Lund Chr. Gross. Palæg. 6¹ K Palæ 966
Tetzlaff Elisa Enkefrue Dronn. Olgas V. 55³ F Gh. 892u
- Grethe Enke e. Direktør Genforeningspl. 12ˢ Brh. Gh. 185x
- F Frøken Paludan Müllers V. 5ˢ V V 1190v
- A Ingeniør Rygaards Allé 26 Hell. Hell. 260
- Helge Repræsentant Dronn. Olgas V. 55A⁴ F
- Carl Trikotagehdl. P Sabroes G. 17⁴ V Sydhavn 154v
Teudt Emil Gross. Pile Allé 43² F V 373x
- N Malerm. st. Magleby Dragør 520
Tews Kaj Forretningsf. Gartnerg. 9B³ N
- **Hel**ene Frøken Ø-Farimagsg. 79³ Ø Ø 1722y
- Martin Gross. Herman Triers Pl. 4² V N 6566
- Wilhelm Gross. Ø-Farimagsg. 79³ Ø
Texas Company, The, Akts., Amalieg. 35 K Cent. 10828 & 10829 Postkonto 21645
Texière Jacob St. Annæ G. 3A² K Am. 5835
- 's Eftf., J E Levin Paalægsforr. Hyskenstr. 12 K Cent. 4624
Textil en gros Lageret ved Niels Rokkjær Østerbrog. 62 Ø Cent. 5253, 2630 & 10430
- Importøren, Akts., Islands Brygge 11 S Am. 618x
- Magasinet ved Niels Rokkjær en gros & en detail Østerbrog. 62 Ø Cent. 5253, 2630 & 10430 Falkoner Allé 1 F Gh. 2130 Amagerbrog. 47 S Am. 6430
- Union, Dansk Adr. Gyldenløvesg. 3 V Cent. 7119 & 9520 se Afd. V Real-Register
Textilfabrikantforeningen V-Farimagsg. 24³ V Teknol. Inst. Cent. 6351 & 6371 Stats 398 Kontorchef Brahe Christensen Privatbp. Strandv. 269 Charlottl. Ordr. 1661
Textilfabriken Kjøbenhavn, Akts. Aarhusg. 88 Ø Cent. 10479
Textiliana ved Niels Rokkjær Damekonfektionsforr. Strandv. 191 Hell. Hell. 4330
Thaarup [Se endv. Thorup, Torup]
- Marius Assurandør Falkoner Allé 44² F N 4152y
- Agnes Bogholderske Gammeltoftsg. 8³ K By 5324x
- Victor Bogholder v. Landbohøjsk. Mariendalsv. 64³ F Gh. 3018x
- C Enkefrue Lipkesg. 3¹ Ø Ø 8685
- Harriet Enke e. Apoteker Drosselv. 76¹ F Gh. 20x
- Juliane Enkefrue Niels Ebbesens V. 21ˢ V Eva 263
- N Enkefrue Amaliev. 22ˢ V V 5278y
- Karen Frue Pile Allé 19D³ F Eva 2100
- H & E Frøkner Vodroffsv. 49ˢ V N 4089y
- Paul Gjersing Fuldm. Vesterfælledv. 15³ V
- W Fuldm. v. Kbhvns Byret Sagfører Stampesg. 6³ V V 247y
- L Kommunelærerinde H C Ørsteds V. 51Aᵉ V N 1830x
- Chr. Konfekturehdl. Holmbladsg. 24 S Am. 2841 Bp. Syvens Allé 6ˢ S Am. 2933u
- H Malerm. Fredensv. 9 Charlottl. Ordr. 618
- Aage Overassist. Klampenborgv. 19 Klpbg. Ordr. 746
- Oluf Overretssagf. Nørreg. 20 K Cent. 1830 & 4483 Bp. Blegdamsv. 10⁴ N N 2713
- Alex Pr.-Løjtn. Ingeniør Larslejsstr. 1³ K
- Erik Repræsentant Amagerfælledv. 17³ S Am. 740y
- Karen Frøken Tandlæge Alhambrav. 17¹ V V 3834
Thagaard-Nielsen J Urmager st. Kongensg. 3 K Palæ 184 Bp. Venøg. 3² Sø Ryv. 3183y
Thagesen C E Møller Kommunelærer K M Klausens G. 26ˢ V Sydhavn 238x
Thal O E Gartner Maglegaards Allé 21 Søborg Søb. 695
Thal-Jantzen Vald. Ingeniør Chrstholms Tværv. 25 Klpbg. Ordr. 2801
- Holger Prokurist Cand. pharm. Hardangerg. 5³ Ø Ø 8699
Thalbitzer Billy Akkvisitionschef Assurandør Rathsacksv. 3¹ V Eva 2490
- Jenny Enke e. Arkitekt Enghavev. 61² V V 1819x
- Anna M Frøken A N Hansens Allé 21 Hell. Hell. 2917
- Betty Frøken St. Annæ Pl. 15¹ K
- C W B fh. Generalkonsul Strandboulevarden 62ˢ Ø Ø 5250
- Gerhard Gross. Østerg. 40 K Cent. 6677 Postkonto 900 Bp. Sortedamsdoss. 23¹ N
- Harry Kontorchef Gasværksv. 11² V V 5847x
- Mogens Kontorchef Classensg. 11⁴ Ø Ø 1153x
- Victor Kontorchef i Finm. Cand. jur. R. Jacobys Allé 12¹ V V 1291y
- Anna Frøken Kunstmalerinde Herthav. 8 Charlottl. Ordr. 2158
- E Kunstmalerinde Dronninggaards Allé 24 Holte Holte 258
- H Læge Frederiksborgg. 41¹ K Cent. 9717 (12-2, 7-9, undt. Torsd.) Bp. Sortedamsdoss. 65B³ Ø
- M Oberst K. DM. Strandboulevarden 23¹ Ø Ø 128x
- William Prof. v. Univ. MVS. Solgaarden 10⁴ Sø Ryv. 3743x
- Carl Redaktør R. Svanevænget 26 Sø Ryv. 2245
- R E Revisor Direktør Vesterbrog. 28³ V Eva 2425
Thale J Ingeniør Cand. polyt. Østbaneg. 45¹ Ø Ø 2379x
Thalund W K Madsen Rejseinsp. st. Kongensg. 63³ K Palæ 3520
Thamdrup Im. Cand. polyt. Aaboulevard 14² N
- J Kommunelærer Redaktør Aaboulevard 14² N N 3606
- Hans Læge Østerbrog. 108¹ Ø Ø 6010 (12-1, Torsd. Aft. 6-7) Postkonto 3273
Thamsen E Enke e. Læge Klkollektrice Skinderg. 24 K Bp. Vesterg. 16³ K
Thamsen Kirsten Frue Dronn. Olgas V. 12¹ F Gh. 6181
- Gunnar Læge Vesterbrog. 68¹ V Cent. 2770 Postkonto 3619 (1½-2)
Thane Th. Telegrafbestyrer Sallingv. 125ˢ Vanl.
Thaning [Se endv. Thonning, Tonning]
- V & Appel Boghdl. Kjøbmagerg. 16 K Cent. 771 & 13771 Postkonto 1921
- Kirstine Frøken Dr. phil. Lektor Faxeg. 3³ Ø Ø 743v
- Elisabeth Enke e. Skibsfører P G Ramms Allé 25¹ F Gh. 5489x
- N Forstanderinde Kochsv. 19² V V 7540
- Johs. Gross. Bredg. 25 E K Palæ 3772 & Cent. 14245 Postkonto 3586 Bp. Malmøg. 4³ Ø Ø 3292y
- A C Læge Rolighedsv. 14¹ V N 1076
- Johs. Maskiningeniør Dovreg. 11² S
- V Postmester fh. Redaktør Cand. polit. Wernersv. 5 Charlottl. Ordr. 976
- L C Sløjdlærerinde Kochsv. 19² V
- Erik Sognepræst v. Messias K. Hartmannsv. 44 Charlottl. Hell. 1567 (11-12 undt. Fred., Torsd. 6-7½)
- Kaj Speditør (Kaj & Johs. Thaning) Sølvg. 14² K Cent. 10031
- Kaj & Johs. Toldklarere & Speditører Sølvg. 14 K Cent. 10031
Thanner C Planteskoleejer Frederiksborgv. 238 L Søb. 454
Thanning Valdemar Mel- & Grynhdl. Blaagaardsg. 3 N N 6867 Bp. Blaagaardsg. 2A¹ N N 4155y
Tharfelt R Kommunelærer Amsterdamv. 10² S Am. 2962v
Tharnæs Carla Balletdanserinde v. d. kgl. Teater Aaboulevard 23² V
- C Skuespiller Aaboulevard 23² V N 7150
Thary v. Thyra Petersen Konfekturehdl. Falkoner Allé 43 F Gh. 1279x
Thastum Knud Bogholder Schlegels Allé 8⁴ V V 5188y
- J Direktør i Landbygn. alm. Brandfors. Odenseg. 17⁴ Ø Ø 156
- H Møbelpolstrer Flensborgg. 2¹ V Eva 519
Thaulow Karin Cand. polyt. Classensg. 27³ Ø
- Asker Direktør for Chrstholms Fabr. Stockholmsg. 33¹ Ø Cent. 13228
- A L Fabrikant Lipkesg. 8⁴ Ø Ø 881v
- Vald. Isenkram en gros Gross. Amalieg. 26 K Cent. 695
- Axel Isenkr. (Valdemar Thaulow) Nordkrog 16 Hell. Hell. 283
- Vilh. Isenkr. Vilhelm Birkedals V. 1¹ L
- Th. Kapt. i Livg. Kmjkr. R. DM. Toldbodv. 46³ K Palæ 2739y
- Alvilda Oberstinde Classensg. 27³ Ø Ø 2748y
- E Prof. v. polyt. Læreanst. R. Dronn. Elisabeths Allé 7 S Am. 2100
- Georg Repræsentant Glentev. 54² L Tg. 2948
Thawtiuk S Konfekturehdl. Jagtv. 63 L Tg. 3573y
Thaysen [Se endv. Teisen, Thayssen, Theisen]
- A A Forretningsf. Gammeltoftsg. 8³ K By 2684x
- Fritz Gross. Maglemosev. 8 Charlottl. Hell. 3547
- Fritz & Co., Akts. af 1930 Gross. Holbergsg. 3 K Cent. 1351 & 1371 Postkonto 20304
- Valdemar Gross. (Vald. Thaysen & Matzen) Solvænget 3ˢ Sø Ryv. 3995
- Vald. & Matzen Gross. Nytorv 11 K Cent. 14563 Postkonto 4563
- Aksel V Maskinmester Amagerbrog. 29B⁴ S Am. 4693u
- Th. Overlæge Dr. med. Gyldenløvesg. 3 V Østifternes Kreditforenings Bygning Cent. 2012 Postkonto 4880 Konsultation i Medicinske Sygdomme (Mand., Onsd. & Fred. 2-4) Bp. Amagerbrog. 31² S Am. 6548
- V A Repræsentant Tietgensg. 64² V V 3273
Thayssen Axel Fuldm. i Generalpostdir. Vinterv. 13 Charlottl. Ordr. 2402
- Ove Lektor Cand. mag. Gl. Kongev. 162B² V V 9390u

Theakston J Direktør st.Kongensg. 118³ K ▯ Palæ 3260
Thede Nathalie Frue Henrik Ibsens V. 5⁴ V ▯ V 1495y
- H G Ingeniør Glentev. 48⁴ L
- Henry Landsretssagf. Raadhuspl. 55 V ▯ Cent. 7509 Bp. Jacob Erlandsens G. 3² Ø ▯ Ø 7770
ThedsenO Assist. Carl Blochs Allé14,16,18 Søborg
Thefke Th. Fabrikbestyrer St. Jakobs Pl. 3² Ø ▯ Ø 2848
Theil [Se endv. Theill, Thejll]
- Elisabeth Kommunelærerinde Forhaabningsh. Allé 41² V ▯ V 5297x
- P Kommunelærer Cand. theol. Sagasv. 16³ V ▯ V 2239v
Theilade Ellen Frue Brigadev. 11⁴ S
- Dorit Frue Tandlæge Valby Langg. 8 Valby ▯ Vb. 671
Theilade-Hansen Hans fh. Telegrafbestyrer Ourøg. 35¹ St
Theilgaard A E J Cand. polyt. Ingeniør Merkurv. 25 Vanl. ▯ Damsø 1052
- R Cand. polyt. Fuldm. u. Magist. Frølichsv. 17 Charlottl. ▯ Ordr. 1884
- B Dekoratør Solsikkev. 2A¹ Brh.
- Dagmar Enke e. Oberstløjtn. Ribeg. 14² Ø
Theill [Se endv. Theil, Thejll]
- J O R Hdlsrejsende S-Fasanv. 97¹ Valby
Theilland V Skibsfører Margrethev. 1⁴ Hell. ▯ Hell. 1461
Theilmann [Se endv. Teilmann]
- Thora Enkefrue Bogenseg. 6² Ø ▯ Ø3849x
Theis Mathilde Enke e. Revisor Fodlæge Taarbæk Strandv. 66 Klpbg. ▯ Bell. 239
Theisen [Se endv. Teisen]
- L Bankbestyrer R. 1. Strandstr.20² K ▯ Palæ 1676
- Alb. C E Blikkenslagerm. Gas- & Vandm. Svanemosegaardsv. 2 B⁴ V ▯ N 1602x
- Th. Blikkenslagerm. Gas-&Vandm. Lyngbyv. 30 St ▯ Ryv. 50 Bp. Hothers Pl.35³ L ▯ Tg. 3941
- V Blikkenslagerm. Læssøesg. 18 A N ▯ N 5271
- Wald. Blikkenslagerm. Gas- & Vandm. Aabenraa 17 K ▯ By 2378 Bp. Hauserg. 13² K
- H Bøttiger Enkefrue Rolfsv.7² F ▯ Gh.509v
- S T J Enke e. Blikkenslagerm. Nørrebrog 17¹ N
- V Enkefrue Gl.Kalkbrænderi V. 16² Ø ▯ Ø 3936y
- H Faktor Nitiv. 8⁴ F ▯ Gh. 4544
- Johan Bøttiger Herreekviphdl. N-Voldg. 62 K ▯ By 7117 Bp. Nansensg. 66¹ K ▯ By 2724x
- Anna Friis Enkefrue Klkollektrice Haraldsg.88² St
- H Kommunelærerinde Vestgrønningen Dragør
- A V Malerm. Lyneborgg. 2¹ S ▯ Am. 36x
- Ch. Murerm. Ulfsborgv. 6 Hvidovre Valby ▯ Hvidovre 62
- K Musikdir. Ceylonv. 6 S ▯ Am. 6594
- P B Overretssagf. Thorvaldsensv. 2⁴ V ▯ V 3800
- N Rentier Adriansv. 4¹ S ▯ Am. 4895
- P Skibsfører Badstuevælen 12 Dragør ▯ Dragør 329
- Vilh. Skrædderm. Istedg. 71 V ▯ V 487y Bp. Arkonag. 6⁸ V
Theisler G Overassist. i Post- og Telegrafv. Kochsv. 9A⁸ V
Thejll [Se endv. Theil, Theill]
- Henriette Enkefrue Forhaabningsh. Allé 49³ V ▯ V 7891
- Marie Enke e. Apoteker Mynstersv. 19³ V ▯ V 7549
- Carla Frøken Frdbg. Allé 55² V
- Johs. Gross. Hauser Pl. 9 K ▯ Cent. 13878 Bp. Tryggevældev. 85 Vanl. ▯ Damsø 1228
- Betzy Professorinde Strandboulevarden 16³ Ø ▯ Ø 5133
- K Rektor R.Paludan Müllers V. 1³ V ▯ V 5005
- Carl A Repræsentant Svend Fleurons Allé 20A⁸ Søborg ▯ Søb. 1082
Thejll Carl Skuespiller Finlandsg. 31³ S ▯ Am. 4600
- Frithiof Varemægler Vingaardstr. 3 K ▯ Cent. 13916 & 13966 Postkonto 4029 Bp. Amagerbrog. 66¹ S ▯ Am. 4996
Theko, Akts., Agentur- & Kommissionsforr. Vingaardstr. 3 K ▯ Cent. 13916 & 13966
Thelander Rich. Kommunelærer Rebekkav. 42² Hell.
- H Tegner Skjoldsg. 3¹ Ø ▯ Ø 7998
Thelle Hilmer Kordegn Valby Langg. 18⁸ Valby
Thellefsen D Børnehaveleder Ved Amagerport 2⁴ S ▯ Am. 2137x
- K M Enkefrue Ved Amagerport 2⁴ S
- C S Maskiningeniør Garderhøjv. 19⁸ Gjentofte ▯ Gjent. 862
Thellemann Astrid MusiklærerindeCarolinev. 1¹ Hell.
Them Eigil Boghdl. Strandv.1 St ▯ Ryv.3292 Bp.L E Bruuns V 38Charlottl.
- C Frue Svanevænget 4² St ▯ Ryv. 3369x
- David Gross. NyToldbodg.31-35 K ▯ Cent. 13690 Bp. L E Bruuns V. 38 Charlottl. ▯ Ordr. 3010
- Th. Konsul Translatør fh.Apoteker Carl Johans G. 2³ Ø ▯ Ø 5432
Theobald Philipp Musiker N-Søgade 25B⁴ K ▯ By 2582x
- M, H & A Sproglærerinder Amagerfælledv. 36⁸ S ▯ Am. 4459y
Theologiske Laboratorium Studiestr. 6 K ▯ By 7469 se Afd. V Real-Register u. Universitetet
Therchilsen [Se endv. Terkelsen, Terkildsen, Terkilsen, Therkildsen]
- J M Arkitekt Frdbg. Allé 48¹ V ▯ V6780y
- T Enkefrue Frdbg. Allé 48¹ V ▯ V 4783
- A Frue Strandv. 158 Skodsborg
- Soph. Provst fh. SognepræstTrondhjemsg. 2³ Ø
Thercildsen-Hansen K Bankdirektør Runebergs Allé 6⁸ Søborg ▯ Søb. 1239
Therkelsen [Se endv. Terkelsen]
- Erik Bankfuldm. P Sabroes G. 17¹ V ▯ Sydhavn 169x
- Ingeborg Frøken Bogbinderm.Raadhusv. 6 Charlottl. ▯ Ordr. 2174
- Carla W FrøkenHolsteinsg.50³ Ø ▯ Ø4471y
- Albert Gross. Kulagentur Østerbrog. 1² Ø ▯ Cent. 3035 & 10025
- W Gross. Gothersg. 163² K ▯ By 5559
- Th. Hdlsrejsende Marediget 2 Charlottl. ▯ Ordr. 2102
- **W Therkelsen's Kulimport, Akts.**, Nytorv 13 K ▯ Cent. 12965, 12975 & 12985 Postkonto 23149Telegramadr. „Therklars"
- E Ledningsmester Ahlefeldtsg. 30¹ K ▯ By 7757
- T Repræsentant Frisersv. 10¹ Charlottl. ▯ Ordr. 2381
- O Skibsfører Hollænderv. 20¹ V ▯ V 4034
- 's D Enke & Søn Skræddere Bredg. 19 K ▯ Cent. 5508& Palæ 1954
- Christian Tandlæge Strandv. 159² Hell. ▯ Hell. 1012 (9-4) Bp. Kathrinev. 5 Hell. ▯ Hell. 1835
Therkildsen [Se endv. Terkelsen, Terkildsen, Terkilsen, Therchilsen, Therkelsen]
- Georg Bestyrer Amagerbrog. 155ᵉ S ▯ Am. 557x
- Kai Blomsterhdl. ValbyLangg. 119 Valby ▯ Vb. 2386x
- Agnes Enke e. Journalist Stampesg, 4² V ▯ V 6550y
- Laura Enke e.Bankdir. St.Peders V.7Hell.
- Sophie Enkefrue Amagerbrog. 26⁴ S
- J Fr. Staugaard Forfatter Humlebækg. 3² L ▯ Tg. 1476
- C Marolly Frue Gl. Kongev.7¹ V ▯ V1809y
- Mette Frøken fh. Realskolebestyrerinde Grønnevænge 3 Charlottl. ▯ Ordr. 1828
- Th. Købmand Dr. Abildgaards Allé 3 V ▯ N 2075
- I Malerm. Valby Langg. 68 A¹ Valby ▯ Vb. 1501x
- Carl Mejeriejer Aalborgg. 14 Ø ▯ Ø 272x Bp. Strandv. 209² Hell. ▯ Hell. 1494u
- L P Prokurist Carl Johans G.8¹ Ø ▯ Ø5906
Therkildsen S Prokurist Erik Menveds V. 2³ V ▯ N 3392 u
- L P fh. Skibsfører st. Kongensg. 48² K
Thernøe K AO BankbestyrerSøborgHovedg. 71 Søborg
- F Bogholder N-Fasanv. 37 C² F
- K A G Bogholder Vesterbrog.97 Hh. V
- OttoPapirhdl.Griffenfeldtsg. 26 N ▯ N6505 Bp. L I Brandes Allé 16⁴ V
Therp [Se endv. Terp]
- **Julius Therp** Broderihdl. Østerg. 23 K ▯ Cent. 5506Postkonto 985 Bp.Parkvænget 21 Charlottl. ▯ Hell. 4241 Sommerbp. Strandv. 53 Skodsborg ▯ Skodsb. 14
- Poul V S Broderihdl. Godthaabsv. 48 F ▯ Gh. 2902 Bp. Violv. 27 Gjentofte
- Rigmor Enke e. Sagfører Bjelkes Allé 34² L ▯ Tg. 432v
- AD FrueValbyLangg.21¹ Valby ▯ Vb.1512v
- Johanne Herrelingerihdl. st. Kongensg. 50 K ▯ Palæ 1645y Bp.Strandboulevarden 8² Ø ▯ Ø 7316
- Johan O Købmand Klovborgv.21Hvidovre Valby ▯ Hvidovre 179
- Holger Læge Vesterbrog.82¹ V ▯ V 4082 (2—3 Fred. till. 6—7)
- Chr. Malerm. Kurlandsg. 3³ S ▯ Am. 2525
- Mary Alice Operasangerinde Vesterbrog. 82¹ V ▯ V 4082
- P Chr. Snedkerm. Reventlowsg. 32⁴ V ▯ V 2772
Thers-Jørgensen H Postkontrolør Cand. phil. Lundekrogen 3 Hell. ▯ Hell. 1777
Thesen Alfred Gross. Børglumv. 22 A¹ Vanl.
- Carl Ingeniør Cand. polyt. Grøndalsv. 44¹ F ▯ Gh. 2020
Thestrup H Døvstummelærerinde Kronprinsesseg. 40ᵉ K ▯ Palæ 429
- A Enkefrue Mølleg. 28C¹ N ▯ N 2447y
- A M Ingeniør Under Elmene 14 A² S
- K T Repræsentant Willemoesg. 18¹ Ø
- K Tandtekniker Victor Bendix G. 12⁴ St ▯ Ryv. 1306y
Thestrupgaard Magnus statsaut. Revisor Raadhuspl. 2 V ▯ Cent. 9187 & 9198 Bp. Chr. d. 2. Pl. 7⁸ S ▯ Am. 4367
Theta Akts. Smør-&Kaffeforr.Haraldsg.83 St ▯ Ryv. 2885
Theter Jenny M Kontorfuldm. i Finm. Falkoner Allé 32⁸ F
Theuerkauff Anna Enke e.Pianofabr. Mølleg. 28³ N ▯ N 7520
- Emil Repræsentant N Jesperens V. 4¹ F ▯ Gh. 3114x
Thide Anker Cand. jur. N Jespersens V. 4⁴ F
- Louise Enke e. Tandlæge H C Ørsteds V. 4¹ V ▯ V 2400x
- F Isenkr. Aarhusg. 43 Ø ▯ Ø 2963v Bp. Korsg. 60² N ▯ N 2334
Thiede Erik Georg Salgschef Danasv. (Vodroffspl.) 20¹ V ▯ Eva 1920
Thiedeke Th. Blikkenslagerm. Gas-&Vandm Ved Krsthvns Vold 2² K ▯ Am.5432
Thiel A Bankfuldm.Torveg.50² K ▯ Am.5090v
- Birthe Frue Madvigs Allé 8¹ V ▯ V 4822
- O Hdlsgartner Flensborgg. 53³ V
- Carl & Søn Murerm. Enghavev. 315 V ▯ Vb. 2222
- Holger Murerm. (Carl Thiel & Søn) Enghavev. 315⁸ V ▯ Vb. 2512
Thiele Carl Bankfuldm. V-Boulevard 42² V ▯ By 3335
- **H H Thiele** Bogtrykker Frm. Valkendorfsg. 7 K ▯ Cent. 1965 & 1966 Postkonto 912
- Emilie Broderihdl.V-Boulevard 42² V
- Johs.DirektørBernstorffsg. 25⁴ V ▯ By3792
- Svend Direktør St. Peders V. 5 Hell. ▯ Hell. 3656
- Vald. Direktør R.Grønningen 21⁴ K ▯ Palæ 2630
- Johan Fabrikant Lykkev. 9 Charlottl. ▯ Ordr. 3029
- Anna Frue Strandboulevarden 112³ Ø ▯ Ø 3493x
- **FA Thiele, Akts.**, Instrumentmager kgl. Hofleverandør Kjøbmagerg. 3 K ▯ Cent. 3141, 12141, 15241 & By 8160 Postkonto 2949

Thiele I A Orlogskapt. Adjutant hos KronprinsenR M f D R. Erghavev. 4Klpbg Ordr. 2628
Thielemann Chr. A Ekspeditionssekr. Svalev. 7 Hell. Hell. 3397
Thielke H N Frøken Mel- & Grynhdl. Frederikssundsv. 157 Brh. Bella 506 Bp. Hovedvangen 7 Brh.
Thielsen Oscar Underdirektør Cand. jur. Lykkev. 8 Charlottl. Ordr. 1274
Thielst
- **Brødr. O & C Thielst** Assurance-forr. Gammeltorv 4 K Cent. 9558, 9578 & 9598
- C Direktør Fredericiag. 21[1] K Palæ2334
- O Direktør (Brdr. O & C Thielst) Kathrinev. 24 Hell. Hell. 624
- Ingeborg Mel- & Grynhdl. Classensg. 25Ø Ø 1408u
- J M fh. Melhdl. Gl. Jernbanev. 2 Valby Vb. 291x
- Preben Prokurist Niels Andersens V. 42[1] Hell. Gjent. 1442

Thiemann Osvald Ostehdl. Sværteg. 11 K Cent. 11231 Bp. Rosenørns Allé 42[2] V N 3842
Thieme Karl Ingeniør Borups Allé 180[2] Brh.
Thierry T A Arkitekt Christholms Parallelv. 12 Klpbg. Ordr. 888
- Hélène Frue Bredg. 66C[2] K Palæ 2566
- Allan Ingeniør Toldbodv. 28[1] K Cent. 10036
- Raymond Massør Cand. phil. Bredg. 72[2] K Palæ 2566
- C Frue Translatrice Søborg Hovedg. 96[1] Søborg Søb. 869

Thiersen Marius Barber Nørrebrog. 57[1] N N 3598y
- Louis G Snedkerm. Nørrebrog. 106 N N 915y Bp. Egetoften 13 Hell. Hell. 3641
- Robert Snedkerm. Ryesg. 73 Ø N 2218x Bp. Ryesg. 76[3] Ø

Thies Th. Inspektør Sjællandsg. 51[1] N N7516
- Wm. Restaurator Vesterbrog. 9A V Cent. 1827, 1847 & 13496 Bp. Reventlowsg. 4[1] V Cent. 7572

Thiesen A Bogholder Ny Kongensg. 15[2] K
- Viggo E Direktør Østerbrog. 104[2] Ø Ø 5287
- E M Enkefrue Amagerfælledv. 9[4] S Am. 3788x
- C L Fotograf Adelg. 74[1] K Palæ 2128
- Ebba Frøken St. Annæ G. 24 C[4] K Am. 5905
- Axel Kommunelærer Ved Klosteret 25[3] Sø
- M M fh. Kommunelærer Bygholmv. 10[1] Vanl.
- Th. Kommunelærerinde Poppel Allé 3 Holte Holte 878
- Ellen Marie Kontorfuldm. i Landbrugsmin. Amagerfælledv. 9[4] S
- Ejnar Læge Hornbækg. 6[3] L
- P Th Sekretær v. Kbhvns Byret Cand. jur. Bredgade 25B[c] K Palæ 2510
- Knud Telegrafist Cand. mag. Hornbækg. 6[3] L

Thiessen F C Cykleforr. Kastruplundg. 27 Kastrup Kastrup 559 Bp. Pyrus Allé 28 Kastrup
Thiesson G Gartner Enggaardsv. 7 Rødovre Valby Rødovre 175
Thiim Parmo Bog & Papirhdl. Frederiksv. 8[1] F
- A Køkkenudstyrsforr. Isafjordsg. 1 S Am. 3661y Bp. Sønderjyllands Allé 19[1] Vanl. Damsø 1068

Thilker H P S fh. Kontorchef R. Falkoner Allé 50[1] F N 850y
- Agnes Frøken Overassist. St. Jakobs G. 9[5] Ø Ø 8650
- Aage Sagfører Cand. jur. Nørreg. 33 K Cent. 6586 & 12186 Bp. Dalgas Boulevard 27[1] F Gh. 2491

Thillemann M Enke e. Skrædderm. Ole Bruuns V. 18 Charlottl. Ordr. 34
- Johan Skrædderm. Holm. Kan. 22 K By 3333 Bp. Falkoner Allé 96[3] F N 6324

Thillerup J P Fiskehdl. V-Voldg. 99,101 V Cent. 9935

Thilo Aage & F Arkitekter Hans Bogbinders Allé 1[1] S Cent. 13820 & 13280
Thilsted H Skrædderm. Aarhusg. 12[1] Ø
- H & A Pedersen Skrædderm. Lindegaardsv. 11 Charlottl. Ordr. 267

Thim Jørgen Sæbehdl. Strandboulevarden 158 Ø Ryv. 1203y
Thime Margrethe Enke e. Translatør N-Frihavnsg. 13A[2] Ø Ø 3965y
- H J statsaut. Revisor Skinderg. 27 K Cent. 11846 Bp. Strandv. 201[3] Hell. Hell. 3672

Thind Karen Middagskøkken Adolph Steens Allé 6 V N 5107 Bp. Jakob Dannefærds V. 2[2] V N 6642
- E M Frøken Prokurist Julius Thomsens G. 23[4] V N 1532x
- M Skrædderm. R. Pilestr. 80[1] K By 5551y

Thing Niels Gross. Agenturforr. Faxeg. 13[2] Ø Ø 1305v
- M Ingeniør Maagev. 2[3] Brh. Tg. 4906u

Thinggaard V Sekretær Cand. jur. Gustav Adolfs G. 6[4] Ø
Thingholm Marie Kaffehdl. Frederikssundsv. 148 Brh. Bella 966 Bp. Solsikkev. 4[8] Brh.
- A Repræsentant Thorsg. 72[4] L Tg. 4441

Thingsig K Sagfører Ronncallé Dragør
Thingsted Axel Komponist Assist. u. Mag. Vodroffsv. 7[3] V V 1996v
- Peter Sanger Kultorvet 10[2] K By 126v

Thingvad & Tougaard Fedevarer Gross. Mitchellsg. 14 V By 1417 & By 8317
- A Gross. Papirhdl. Mitchellsg. 14 V By 1196x Bp. Valby Langg. 88C[3] Valby
- J Gross. (Thingvad & Tougaard) Gersonsv. 25 Hell. Hell. 2771
- A H Murerm. Ny Carlsberg V. 92[8] V
- **N H Thingvad** fh. Viktualiehdl. Forretning Kbhvns Smørrebrødsfabrik V-Farimagsg. 11 V flyttet fra Vesterbrog. 8 Cent. 10259 & 10260
  Udsalg Ryesg. 129 Hj. af Østerbrog Ø 2176u, Sindshvilev. 5 ved Kiosken Gh. 1257v, Toldbodv. 44 Palæ 717x, Hammerichsg. 5 samt Kbhvns Smørrebrødsvogne Bp. Neptunv. 4 Vanløse Damsø 1952

Thirsing Chr. Fabrikant Gartneriv. 3 Sø Ryv. 3338 & Ryv. 3339 Bp. Niels Andersens V. 44 Hell. Gjent. 347
Thirslund J H Gross. Stampesg. 2[2] V Eva 1788
- P N Gross. (Industridepotet) Classensg. 42[2] Ø Ø 8135
- Einer Legetøjsfabr. Kloverparksv. Strandlyst 104 S Am. 6245

Thiset Olivia Enke e. Arkivar Trongaardsv. 35 Klpbg. Lyngby 393
Thisted Vald. Arkitekt Holsteinsg. 3[1] Ø Ø 3131y
- Anna Enke e. Gross. Sortedamsdoss. 91[2] Ø Ø 1787y
- J C Farvehdl. (Nordre Birks Farve- & Tapethdl.) Blegdamsv. 24[1] N N 3324x
- Anna Frue Nyvej 8 B[4] V V 1108x
- J O Guldsmed (Thøgersen & Thisted) Marienborg Allé 95 Søborg Søb. 1344
- C M Hdlsrejsende Guldborgv. 27[2] F Gh. 5683y
- Axel Læge Lyngbyv. 214 Hell. Hell. 2696 (1½-2½, Fred. till. 6½-7½)
- Jul. Prokurist Haabets Allé 6[4] Brh. Bella 1226
- H Vicebrandchef Løjtn. R. V-Voldg. 80[1] V

T. H. Margarine-Industri, Th. Hardt Holmbladsg. 82, 84 S Am. 7832
Thobrither Joseph Gross. Skotøjsfabr. (Skotøjsfabr. Merkur) Klintev. 12 Brh. Bella 872
Thode Alfred Forretningsf. Ø-Farimagsg. 15[4] K By 562y
- E H Garageejer (Autoballen Heimdal) Strandboulevarden 148[8] Ø Ryv. 510x
- C C Skrædderm. Amagerbrog. 46 S Am. 349x Bp. Heklas Allé 10[8] S Am. 5812x
- Hertha Frue kgl. Hof-Violinistinde Upsalag. 16[4] Ø Ø 3195

Thoft [Se endv. Tofft, Toft]
- Thora Enkefrue Restauratrice Smalleg. 4 F Cent. 9545 Bp. Danmarksv. 34 Lyngby
- P A Sagfører Cand. jur. Torveg. 47 K Cent. 13293 & 15131
- K Lund Sagførerfuldm. Cand. jur. Dronningensg. 55[4] K

Tholander S Befragter Vejrog. 15[1] Sø Ryv. 1376y
- Ellen Frøken N-Frihavnsg. 23[2] Ø Ø 1107v
- Carl E Købmand Jyllingev. 2[1] Vanl. Damsø 101 Postkonto 85

Tholl Th. S Underdirektør R. Carit Etlars V. 2[8] V V 6699y
Tholle Anna Biblioteksassist. Visbyg. 12[1] Ø Ø 6351
- Johannes Havearkitekt Havebrugskand. Malthe Bruuns V. 3[3] F Gh. 2261
- H C J Hovedkasserer i Bikuben Pilestr. 44[2] K By 2373x
- Sigvard Overpakmester Abel Cathrines G. 33[4] V

Tholstrup [Se endv. Tolstrup]
- Harriet Enke e. Gross. V-Boulevard 40[be] V By 3493
- Lida Frøken Upsalag. 22[3] Ø Ø 1772x
- Henrik Gross. Smørhdl. Vesterbrog. 140 V Cent. 2266 Bp. st. Kongensg. 116[3] K Palæ 3969
- Laurits fh. Konsul R. Kristian Zahrtmanns Pl. 80[8] F Gh. 974y
- I Manufakturhdl. Aarhusg. 64 Ø Ø 910y Bp. Kronprinsesse Sofies V. 12B[4] F Gh. 5626x

Thomas Chr. Direktør Kaas Allé 4 Hell. Hell. 2098
- Alfr. Hdlsfuldm. Gl. Kongev. 136 Hh.[S] V V 2402x
- Carl V Malerm. Sommerstedg. 11[2] V V 9597y
- Valborg Frue Musiklærerinde Gl. Kongev. 136 Hh.[S] V
- Marie Restauratrice Sommerstedg. 2 V V 8494
- Georg Sagfører Griffenfeldtsg. 29[1] N
- W C Tobacco Co. Inc., Akts., Linnésg. 16B K Cent. 1461 & 1481
- L K Toldkontollør Bakkev. 29 Brh. Gh. 3488v

Thomasen Kristian Arkitekt Valby Langg. 6[1] Valby Vb. 2747
- S A Befragter Trunnevangen 9[3] Charlottl. Ordr. 3143
- L E Dameskrædderinde Ahlefeldtsg. 31[1] K
- Marie Enkefrue Upsalag. 6[1] Ø Ø 4010
- Ejnar Forfatter Oversætter Vennemindev. 26[4] Sø Ryv. 713x
- Ester Marie Frue Arendalsg. 8[2] Ø Ø 7017y
- A Frøken (Th. Møller-Lehmann & A Thomasen) Sortedamsdoss. 95A[2] Ø Ø 5516
- Asgar Gross. Sortedamsg. 9[3] N N 6249
- Carl Gross. Cand. phil. Amagerbrog. 122[3] S Am. 502
- Berthel Ingeniør Cand. polyt. Svanevænget 4[8] Sø Ryv. 1844
- Jens Modehdl. Kjøbmagerg. 62 K By3318 Bp. Svalev. 24 Hell. Hell. 3318
- A Murerm. Taarbæk Strandv 130E Klpbg. Bell. 85
- Petra Paalægsforr. Nansensg. 48 K By 2750v Bp. Ahlefeldtsg. 31[1] K
- 's Carl Eftf. Raatobakslager Nyhavn 31[2] K Cent. 812 & 13748 Postkonto 4389
- A & M Frøkner Restauration Østerbrog. 85[8] Ø Cent. 15079
- Sigrid Frue Restauratrice Polititorvet 12 V Cent. 893 Bp. Amagerbrog. 75[1] S Am. 7870
- Holger Sekretær Linnésg. 26A[2] K
- P Chr. Snedkerm. Amagerbrog. 75[1] S
- Rolf Tobaksfabr. (Carl Thomasen's Eftf.) Nordkrog 18 Hell. Hell. 654
- Ole A Urtekr. Østerbrog. 1 B Ø Ø 1650 Bp. Vendersg. 22[8] K
- Th. Urtekr. Lyngbyv. 43 Sø Cent. 11183
- J Vognmand Guldbergsg. 12[1] N N3145x

Thomasini Charles Ingeniør Forhaabningsh. Allé 11[2] V

Thomassen T R fh. Bogtrykker Vilvordev. 19 Charlottl. ▯ Ordr. 2223
- H elektr. Install. H P Ørums G 21 Sø ▯ Ryv. 597
- Niels elektr. Install. Øresundsv. 48 S ▯ Am. 3772 Bp. Kastrupv. 2¹ S
- Johanne Enke e. Rammefabr. Kjeldsgaardsv. 32² Valby
- A Frue Teglstrupv. 38ˢ Sø ▯ Ryv. 1103
- N Glarm. Hedebyg. 13 V ▯ V 6481y
- J Graver Kuhlausg. 43¹ Sø ▯ Ryv. 998x
- Gunnar Gross. St. Hans T. 3ᵉ N ▯ N 1308 Postkonto 4589
- Jensine Kommunelærerinde Sveasv. 3³ V ▯ V 7525
- Th. O Kommunelærer Peter Rørdams V. 24 Lyngby
- S Korrespondent V-Paradisv. 36 Holte
- K Manufakturhdl. Zinnsg. 4² Ø ▯ Ø 4014v
- Th. Maskinmester Bramslykkev. 33² Valby
- Victor Maskinmester Præstøg. 5Bᵉ Ø
- Fr. C Papirposefabr. Pilestr. 88 K ▯ By 5738y
- Axel Pr.-Løjtn. Pile Allé 55³ F
- Th. Prokurist Sommerv. 9 Charlottl. ▯ Ordr. 3044
- A L Redaktør Thorvaldsensv. 14¹ V ▯ Eva 1327
- Anton Skomagerm. Esbjergg. 19ˢ Ø ▯ Ø 4911x
- L Snedkerm. Vangedev. 15 Gjentofte ▯ Gjent. 630 Bp. Lyngbyv. 431 Gjentofte
- Thomas Snedkerm. Brohusg. 12 N
- Helga Viceinspektrice St. Hans T. 3ᵉ N ▯ N 1308
- Jens Peter Vinhdl. Strindbergsv. 1¹ Valby ▯ Vb. 530
- M Værkfører Kærsangerv. 21ˢ Brh.

Thomasson Gustaf Skotøjsfabr. Vesterbrog. 70 V ▯ V 5370y Bp. S-Boulevard 58¹ V

Thomhav Vald. Repræsentant Revalsg. 18ᵉ V

Thommassen Mathilde fh. Kommunelærerinde Griffenfeldtsg. 17² N

Thommesen Harald Ingeniør Cand. polyt Sortedamsdoss. 75³ Ø ▯ Cent. 14178

Thompson J Walter Co. Annoncebur. Vesterport V ▯ Cent. 8995, 8996 & 13353
- H H Kommunelærer Cand. phil. Redaktør Palnatokesg. 3¹ V ▯ V 4482

Thoms P Gross. (Aage Nathanson & Co.) Mimersg. 3³ L ▯ Tg. 334v

Thomsen [Se endv. Thamsen, Thommesen]
- Axel Rindom Adjunkt Vejlesøv. 7 Holte
- Hedvig Frøken Adjunkt Forchhammersv. 14² V ▯ N 3044y
- Aage Afdelingschef Blegdamsv. 8² N ▯ N 1894x
- Alfr. Afdelingschef Translatør Ellinorsv. 41 Charlottl. ▯ Ordr. 2592
- Carl Afdelingschef Vodroffsv. 41³ V ▯ V 2099x
- Ingw. W Afdelingschef Hvidkildev. 54C² Brh.
- Kai C Afdelingschef N-Søgade 33³ K
- O K Afdelingschef Frdbg. Allé 4ˢ V
- Sigurd Afdelingschef Henrik Hertz V. 4ˢ Charlottl.
- J Anlægsgartner Frugthdl. Taarbæk Strandv. 207 Springforbi
- Johan Antikvarboghdl. Dannebrogsg. 26 V ▯ Eva 374
- Jensine Antikvitetshdl. Krystalg. 14 K ▯ By 2073y
- T S Apoteker Gl. Kongev. 80ᵉ V ▯ V 3544
- Svend Arbejdsinsp. Østerbrog. 38¹ Ø ▯ Ø 888
- A B Arkitekt S-Boulevard 89² V
- Alf. Arkitekt fh. Bygningsinsp. Vesterbrog. 15A² V ▯ Cent. 5612
- Edvard Arkitekt Professor v. Kunstakad. MA. R. Kong. Nyt. Charlottenborg K ▯ By 8646 & Cent. 15930
- Kai Arkitekt Allég. 25B⁴ F ▯ Gh. 3466x
- V Arkitekt Upsalag. 12³ Ø ▯ Ø 8584
- Vald. Assurandør (Assurance Institutet) Fuglevadsv. 52 Lyngby ▯ Lyngby 336
- Carl fh. Bagerm. Colbjørnsensg. 5² V ▯ V 5071v
- C M Bagerm. J M Thieles V. 5A V
- Eli Bagerm. Middelgrundsv. 6 S ▯ Am. 7965

Thomsen K A Baneing. v. Statsb. Vasehøjv. Charlottl. ▯ Ordr. 875
- P Bankassist. st. Kannikestr. 6³ K ▯ By 2596y
- Frode A Bankbogholder Halmt. 2⁴ V ▯ V 2724y
- Iver Bankbogholder Amagerfælledv. 15¹ S ▯ Am. 2532y
- N Bankbogholder Løgstørg. 20ˢ Ø
- E Bankfuldm. Bentzonsv. 5⁴ F ▯ Gh. 6384
- Th. J Barber & Frisør Raadhuspl. 57 V ▯ Cent. 4050 Bp. Amager Boulevard 122² S ▯ Am. 2290v.
- **P F A Thomsen's Eftf.** Barnevognsfabr. l. Kongensg. 33 K fra April Bredg. 6 ▯ Cent. 3942
- Svend Bibliotekar Cand. mag. Markv. 13 Brh. ▯ Gh. 829x
- Arnoff Billedhugger Linnésg. 20³ K ▯ By 785x
- Hannibal C Blikkenslagerm. Gas- & Vandm. H C Ørsteds V. 39A V ▯ Cent. 12601
- P Blikkenslagerm. Ryesg. 49 B Ø
- M Blomsterhdl. Aaboulevard 55 V ▯ N 7402
- P Blomsterhdl. Frederiksbergg. 19 K ▯ By 2013y Bp. Jens Juels G. 40 Ø ▯ Ø 1268y
- Vald. Albech Bog- & Papirhdl. Holmbladsg. 5 S ▯ Am. 3884
- Axel Bogholder N-Farimagsg. 50² K ▯ By 5760x
- Erna Bogholderske Korsg. 47² N
- Johan Bogholder Ulrik Birchs Allé 4³ S
- Johanne Frøken Bogholderske Bredg. 34 Mb. 1 K ▯ By 4260
- M H E Bogholder Odenseg. 9³ Ø
- Viktor Bogholder Højlandsvangen 17¹ Brh.
- S W Bogholder v. Ny Carlsbergfondet Parallelv. 9 Bagsværd ▯ Bagsværd 100
- O Bogholderikonsulent Korsg. 47² N ▯ N 397x
- A Bogtrykker st. Kongensg. 75 B K ▯ Palæ 3246
- Arne Bogtrykker Cand. phil. (C Th. Thomsen's Bogtrykkeri) Grundtvigsv. 7 V ▯ V 1815x
- 's C Th. Bogtrykkeri ved Thomsen & Søn Nyhavn 11 K ▯ Cent. 3358 & 12158
- Ida & Charles Broderihdl. Ø-Farimagsg. 67 Ø ▯ Ø 6759
- W Broderihdl. Tegnekontor Sølvg. 86ˢ K ▯ By 287y
- A Albinus Brygmester Cand. pharm. Solsortv. 55 F ▯ Gh. 186
- C W Brændselsforr. Isenkr. Amagerbrog. 173 S ▯ Am. 3120
- M Bygmester Ellemosev. 73 Hell. ▯ Gjent. 1418
- C v. Wyllich Bygningskonduktør Dronn. Olgas V. 49ˢ F
- A & M Børnekonfektionsforr. Gothersg. 16 K ▯ Palæ 708y
- H C A L Cand. jur. Maglekildev. 14ˢ V
- Peter Cand. jur. Fuldm. i Skattedir. f. Kbhvn. Allég. 15³ F ▯ Gh. 929v
- Carl Th. Cigarfabr. Bjelkes Allé 29 L ▯ Tg. 466x
- C G Cigarfabr. Gross. Frm. Blaagaardsg. 49 N ▯ N 7566 Postkonto 20457
- O G Cigarfabr. Gyldenholms Allé 5 Gjentofte ▯ Gjent. 1560
- H Cigarhdl. Jagtv. 155 D L ▯ Tg. 156 Bp. Kong Georgs V. 6A² F ▯ Gh. 4553
- H de Fine Cigarhdl. Vesterbrog. 4 V ▯ Cent. 3649
- Th. Cigarhdl. (Cigarfabr. Primeros Udsalg) Strandboulevarden 101¹ Ø
- [Cigarhandlere se till. Afd. VII Fag-Register]
- Elise Ciselør Kastelsv. 12B⁵ Ø ▯ Ø 1370y
- Peter Cyklehdl. (Cykleforr. Svalen) Amagerbrog. 128¹ S
- T Chr. Cyklehdl. Fiskerg. 5 N ▯ N 6860 Bp. Humlebækg. 48³ L
- V H Cyklehdl. Ahornsg. 11 N ▯ N 4414x
- Johs. Dameskrædder kgl. Hofleverandør Rosenv. Allé 1 Ø ▯ Ø 3025 Bp. Østerbrog. 36². Ø ▯ Ø 6325
- Alfred Direktør Carl Plougs V. 6¹ V ▯ V 9805

Thomsen Fred. Direktør Løkkev. Dragør ▯ Dragør 166
- J P Direktør Tullinsg. 25⁴ V ▯ V 7874
- K Laage Direktør Forchhammersv. 15⁴ V ▯ V 7615
- Niels Direktør for Akts. I G Schwartz & Søn Halls Allé 13¹ V ▯ V 1041y
- Ove Hoffgaard Direktør Collinsg. 8³ Ø ▯ Ø 5877
- P Direktør St. Knuds V. 36¹ V ▯ V 4163
- Svenn B Direktør Amager Boulevard 2³ S ▯ Am. 3860
- Viggo Direktør Mikkel Vibes G. 1⁴ K ▯ Am. 4091
- Johan L Disponent Carl Feilbergs V. 14 F ▯ Gh. 4488
- R H Disponent Baunegaardsv. 10 Gjentofte ▯ Gjent. 393
- Poul Dommerfuldm. Cand. jur. Philip Schous V. 23⁴ F ▯ Gh. 5669y
- Axel Dyrlæge Forsøgsleder Bülowsv. 30A² V ▯ N 1514
- C Falk Ejendomsmægler Dannevirkeg. 22ˢ V ▯ V 4897
- Holger Ekspeditionssekr. i Kongens Intendantur R. Carl Bernhards V. 17¹ V ▯ V 6616y
- J T R Ekspeditionssekr. i Kirkem. S-Fasanv. 98⁴ Valby ▯ Vb. 732
- N P Ekviperingshdl. Dannebrogsg. 1 V ▯ Cent. 2364 & 15864
- H elektr. Install. Finlandsg. 24⁴ S
- Lohmann elektr. Install. Helenas Allé 8 Hvidovre Valby ▯ Hvidovre 249
- A Enkefrue Lilleg. 6ˢ Valby ▯ Vb. 2980
- Agnes Enkefrue Kronprinsesse Sofies V. 21³ F ▯ Gh. 1954x
- A H Enkepastorinde Ribeg. 14³ Ø
- A M Enke e. Kapt. Schlegels Allé 6ˢ V
- Anna Enkefrue Smalleg. 42³ F ▯ Gh. 1463
- Dagmar Enke e. Overintendant Koldingg. 5ˢ Ø ▯ Ø 2453y
- Elisabeth Enke e. Rodemester Leifsg. 4² S
- E M Enkefrue Chrstholms Parallelv. 5 Klpbg. ▯ Ordr. 993
- Emilie Enkefrue Sortedamsdoss. 59 Jˢ Ø ▯ N 7259
- Emmy Enke e. Forvalter Strandg. 27B² K ▯ Am. 4041
- H Enke e. Prokurator Gl. Kongev. 146³ V ▯ V 5274y
- Karen Enkepastorinde Mariendalsv. 39³ F
- Kristine Enke e. Toldforv. Gustav Adolfs G. 10³ Ø ▯ Ø 1223
- Laura Enke e. Gross. (P Thomsen) Ryvangs Allé 64 Hell. ▯ Hell. 1142
- Laura Enke e. Skibsmægler N-Søgade 25A¹ K ▯ By 5134y
- Lisbeth Enke e. Ekspeditionssekr. Allég. 17³ F
- Marie Enkefrue Steenstrups Allé 5⁴ V ▯ N 5012
- Mathilde Enke e. Cigarfabr. (C G Thomsen) Kloekersv. 21 Gjentofte ▯ Gjent. 621
- Nikoline Enke e. Stadsbedemand S-Fasanv. 98⁴ Valby ▯ Vb. 732
- Signe Enkefrue Blegdamsv. 116¹ Ø ▯ Ø 2633x
- Ville Enke e. Direktør st. Strandstr. 19³ K ▯ Palæ 1920
- Niels Aage Entreprenør Vangedev. 22 Gjentofte ▯ Gjent. 1516
- N P Entreprenør Bjelkes Allé 54¹ L ▯ Tg. 1210x
- Julie Etatsraadinde Martensens Allé 9² V ▯ V 5077y
- A Fabrikant (Forretningsmontøren) Ægirsg. 53¹ L ▯ Tg. 4214
- Alfr. Fabrikant (Alfred Thomsen & Co.) Geelsv. 17 Holte ▯ Holte 563
- 's Chr. Eftf., Robert Müller Fabrikant Nansensg. 61 K ▯ Cent. 13116 & 13136
- Hans Fabrikant Mosev. 4 Holte ▯ Holte 486
- J Fabrikant (V Testmann & J Thomsen) Dronningensg. 48¹ K
- Johs. Fabrikant (Nordisk Essens-Fabrik) Upsalag. 22² Ø ▯ Ø 4699
- Kay Fabrikant Danasv. (Vodroffspl.) 11¹ V ▯ V 9769 & V 9971

Thomsen N Overgaard Fabrikant Dronn. Tværg. 11⁴ K
- T Hartvig Fabrikant(Foren.Protokolfabr.) Gjørlingsv. 10 Hell. Hell. 372
- A Farvehdl. Nørrebrog. 228 L Tg. 2848 Bp. Nørrebrog.220⁴ L Tg.4248
- Axel Forfatter Redaktør Islands Brygge 17³ S Am. 1352 v
- Frede Frøken Forfatterinde Gl. Kongev. 178² V V 2351v
- John Forfatter Journalist Linnésg 29¹ K By 5421y
- Martinus Forfatter Lykkesh. Allé 7 A³ V
- Aage Forretningsf. Øverød v. 24⁸ Holte Holte 331
- Niels Forretningsf. Strandv. 136A⁴ Hell. Hell. 1661y
- Th. Forretningsf. Enghavev. 60² V Eva 1126
- K V Forstanderinde Læssøesg. 2 N
- Marie Frøken Forstanderinde Niels Hemmingsens G. 8² K By 7795
- Aage E Forvalter Frederikssundsv. 325² Husum
- Viggo Forvalter Øresundsg. 25² Ø Ø2186
- A C Frue Maglekildev.12⁸ V V1480v
- C M Frue Smalleg. 36 B¹ F
- Ellen Frue Strandhøjsv.10 Charlottl. Ordr. 1820
- Fanny Frue Nørre Allé 21² N N 78u
- Julie Frue Rahbeks Allé 2A² V V 9683x
- Oda Frue Strandboulevarden 42³ Ø Ø8223
- V M Frue Henrik Ibsens V.8³ V
- Ove & Co., Frugt engros Akts. Vendersg. 12 K Cent. 11178 & 15149
- [Frugthandlere se Afd. VII Fag-Register]
- Anna Frøken Ved Amagerport 20³ S Am. 927y
- Frida Frøken Helenev. 5 V V 2224y
- G Frøken Forhaabningsh. Allé 30³ V V 9018y
- Julie Frøken Dosseringen 38² N N1759u
- Aage Fuldm. Fuglebakkev. 35 F Gh. 3972x
- Axel Fuldm. Thorvaldsensv.24⁴ V V7865
- C J Fuldm. Julius Valentiners V. 24⁴ F Gh. 5621u
- Ellen Frøken Fuldm. Larsbjørnsstr. 5³ K By 1258x
- M B Fuldm. Rysensteensg. 1⁸ V Cent. 12617
- N C Fuldm. Teglstrupv. 29¹ St Ryv.3087
- Peder Færgeejer Bodenhoffs Pl.8² K Am 2426
- Hans Gartner Centralbestyrer Roskildev. 296 Rødovre Valby Rødovre 200
- P Gartner Brogaardsv. 53 A⁸ Gjentofte Gjent.907
- Carl Glarm. Vennemindev. 61 St Ryv. 1775 Bp. Ydunsg. 6¹ L
- Emilius Glarm. Skydebaneg. 3 V V 8381 Bp. Skydebaneg. 13² V V 9533x
- Alfred & Co., Gross. Kløvermarksv.32 S Cent. 4553, 9321 & 11908 Postkonto 4603
- Chr. Gross. Nørre Allé 3 N N 5241 Bp. Læssøesg. 25² N N 962v
- Elise Gross. Lindebugten 36⁸ Valby Vb. 2697
- Emil Gross. Horsekildev. 2³ Valby Vb. 1047x
- Hans Gross. st. Strandstr. 9 K Cent. 10424 & 10524 Postkonto 1524 Bp. Grünersv. 11 Holte
- Holger fh. Gross. Frdbg. Allé 52³ V V 8218
- H Th. A Gross. Frm. Højbro Pl. 8 K Cent. 5212
- Ivar Gross. Amicisv. 17 V Cent. 13383 Postkonto 1518
- Jacob Gross. Skodsborgg. 17⁸ L
- K P Gross Frederikssundsv. 254 Brh. Bella 113 & Bella 845 Postkonto 3169 Bp. Hellerupv. 17 A Hell. Hell. 962
- O H Gross. Vimmelskaftet 42 B K Cent. 14685
- Ove Gross. Drejøg. 20⁴ St Ryv.883y
- P Gross. Frm. Kong. Nyt. 8 K Cent. 7816 & 7864

Thomsen TC Gross. Manufakturengros Vesterport V By 8017 Postkonto1027 Bp. Annasv. 3 Holte Holte 170
- T Flensburg Gross. Kongedybet 16¹ S Am. 1460 Postkonto 625
- Th. Gross. Leifsg. 4² S Cent. 6278
- Th. Gross. Silkeg. 11 K By 6911
- Thomas Gross. (Bülow & Møller) Hørsholmsg. 22 C⁸ L Tg. 2014
- Thomas Gross. N-Farimagsg.72 K Palæ 3184
- **TP Thomsen** Gross. Frm. Vognmagerg. 2 K Cent. 13560 & 13564 Postkonto 3364
- Vald. Gross. Agenturforr. Valdemarsg. 31³ V Eva 747
- Vald. Gross. Ryesg. 50 Ø N 7011 Bp. Sortedamsdoss. 51¹ Ø
- William Gross. Raadhusstr. 4 K Cent. 11864 Bp. Fru Gyllembourgs V. 2 F Gh. 2251
- **August Thomsen** Guld- og Sølvvarefabrikant Juveler kgl. Hofleverandør Amalieg. 11 K Palæ 1188
- **August Thomsen,** Akts. Dansk Prøvesølvfabrik Guld- & Sølvvarer Bredg. 28 K Cent. 2077 Postkonto 24477 August Thomsen Bp. Sølvg. 95 K By 6255
- Else Gymnastikinspektør Mariendalsv. 20⁸ F Gh. 6425
- Aage Hdlsgartner Taarnv. Pedersborg Rødovre Valby Rødovre 67
- Holger Hdlsgartner Rødager Allé Rødovre Valby Rødovre 12
- J Brask Hdlsgartner Kildebakkegaards Allé 88 Søborg Søb. 203
- M Hdlsgartner Bülowsv. 50 A¹ V
- N M Hdlsgartner Larsensv. 11 Vedbæk Vedbæk 132
- Vald. Brask Hdlsgartner Silene Allé 7 Søborg Søb. 4
- S A Hdlsrejsende Enghavev. 245³ V Sydhavn 125
- Thorvald Hdlsrejsende Enghavepl.7³ V V 9495v
- J M Hjemmebageri Smalleg. 20⁸ F
- Jens Husejer Fredensborgg. 5² L Tg. 1948y
- Peder Husejer Baldersg. 38¹ L Tg.416v
- P Hørkr. Gammeltoftsg. 6 K
- P Bortesø Hørkr. Vognmand Peter Bangs V. 24 F Gh. 4187
- A Ingeniør Kongev.108 Holte Holte 582
- Adolf Ingeniør Fossgaardsv. 19 Vanl.
- August Ingeniør (Elektrisk Bureau) Præstegaards Allé 2 Brh. Bella 312
- Chr. Ingeniør Ny Blegdamsv. 6¹ Ø
- C L Ingeniør Gl. Kongev.135A⁸ V V3567
- **E M Thomsen** Ingeniør Cand. polyt. Nørrebrog. 63¹ N Cent. 7528
- Erik Ingeniør Nyelandsv. 69¹ F Gh.6941
- K Ingeniør (K Thomsen & Co.) Suomisv.3⁸ V N 4022x
- K & Co. Ingeniørforr. V-Voldg.4ᵉ V Cent. 6223
- N E Ingeniør Glahns Allé 39³ F Gh.5399y
- N E Ingeniør Thingvalla Allé 39¹ S
- Otto Ingeniør Strandboulevarden 40² Ø
- T A Ingeniør Cand. polyt. Kærmindev.26¹ Gjentofte Gjent. 1535
- T C Ingeniør Cand. polyt. Gjentofteg. 14 Gjentofte Gjent. 144
- Vilhelm Ingeniør Alhambrav. 17 ⁴ V
- William Ingeniør Danasv. (Vodroffspl.) 17⁵ V
- R Ingeniørassist. Kong Georgs V. 70³ F Gh. 2368
- Axel Inspektør Herman Triers Pl. 6⁵ V N 4504v
- T Inspektør Kapelv. 46 N N 7027
- Thomas Inspektør v. Nationalmuseet R. Smalleg. 42⁴ F Gh. 1352y
- A F Intendant Gl. Kongev. 109² V V 1855y
- Henri Isenkr. (Dahl & Thomsen) Vesterbrog. 62⁴ V
- J Werner Journalist Gl. Kongev. 70⁴ V Eva 1074
- Niels Th. Journalist Cand.mag. Forfatter Westend 8⁴ V V 2409v

Thomsen Sigurd Journalist Dronn. Olgas V. 57¹ F Gh. 7004
- A Juvelér Direktør Sølvg. 95⁴ K By6255
- T Kaffebrænder Roskildev. 167¹ Valby
- Karl Kaffehdl. (Sundby Kaffelager) Mantuav. 4⁸ S Am. 3744
- Aage Juhl Kapelmester Livøg. 13⁴ St Ryv. 3096
- Jul. kgl. Kapelmusikus Dronn. Olgas V. 72² F
- Holger de Fine Kapt. Jacob Erlandsens G. 1⁴ Ø Ø 2681x
- O C Kapt. i Ing. R. Erichsensv.10 Gjentofte Gjent. 1073
- J Kartoffelhdl. (Jydsk Kartoffeleksport) Guldbergsg. 71³ N N 3385y
- Bertel Kartograf DM. Mosebakken 7 Holte
- Hans Kioskejer (Isted Kiosk) Oehlenschlægersg. 52² V
- M Klkollektrice Lykkesh. Allé 22 V V 6266x
- Margrethe Klkollektrice Ved Amagerport 2³ S Am. 2137y
- A Kommunelærerinde Skjoldsg. 4² Ø Ø 3259 y
- Aage E Kommunelærer Roarsv. 21⁴ F Gh. 3679v
- Aage Kvist Kommunelærer Maagev.42² Brh.
- Agnes Kommunelærerinde Kathrinev. 19 Hell. Hell. 1765
- Britta Kommunelærerinde Valdemarsg. 24⁴ V
- Chr. Kommunelærer Hollænderv. 24¹ V
- Chr. fh. Kommunelærer. Strindbergsv. 12² Valby Vb. 604x
- Elna Kommunelærerinde Borrebyv.46 Brh.
- E V Kommunelærer Estersv. 24² Hell. Hell. 441x
- H Bjarne Kommunelærer Borrebyv. 46 Brh. Bella 1128
- J Kommunelærerinde Bakkegaards Allé 12⁸ V V 5007u
- Knud Vad Kommunelærer Weysesg. 37² St Ryv. 420
- Svend Aage Kommunelærer Lyngby Hovedg 84B⁸ Lyngby
- Vilh. Kommunelærer Gaasebæksv.18⁴ Valby Vb. 3061x
- Wilh. Kommunelærer Ejgaardsv. 2 Charlottl. Ordr. 2492x
- A T Koncertmester Livøg. 13⁴ St
- H C Konditor H C Ørsteds V.44 V Cent. 5546
- Chr. Konfektionshdl. (Fruernes Magasin) Kathrinev. 19 Hell. Hell. 1765
- Elisabeth Frue Konfekturehdl. Amagerbrog. 24 S Am. 3006y
- Dethlef Konsul R. (H Th. A Thomsen) Overg. n. V. 33 B¹ K Am. 8143y
- A Kontorchef Poppel Allé 9A Holte Holte 431
- A G Kontorchef Holmbladsg. 9⁴ S
- Edm. Kontorchef Ribeg. 8¹ Ø Ø 1229y
- H C Tørsleff Kontorchef Thorvaldsensv. 8⁴ V
- Jacob Kontorchef Colbjørnsensg. 7⁴ V Eva 252
- Th. Kontorchef Gross. Lindebugten 36⁸ Valby Vb. 2697
- Th. Kontorchef Nærum Nærum 117
- Vilhelm fh. Kontorchef i Finm. R. DM. Mosebakken 4 Holte
- Alfred Kordegn Kastellet Artilleristok 15 Ø Palæ 502x
- Betty Korrespondent Strandboulevarden 119³ Ø
- Chr. & Søn Kreaturkomm. Halmt. Kvægtorvet 33 V
- Jørgen Kunstmaler N-Frihavnsg. 65² Ø Ø 2867v
- Wilhelm Købmand Korfuv. 11¹ S
- Vald. Lagerchef Vesterbrog. 5⁴ V By 6032
- H E Mølgaard Landbrugskand. Jahnsensv. 3 Gjentofte Gjent. 1588
- Chr. Lektor Cand. mag. Værnedamsv. 4³ V Eva 339x
- & Christensen Liste- & Rundstokkefabr. Tagensv. 97 L Tg. 2096v

Thomsen Einar Læge Reservelæge Dr. med. Bispebjergv. Bispebjærg Hosp. L ▯ Tg. 1429
- Svend Løjtn. l. Strandstr. 16¹ K
- A Malerm. Sindshvilev. 19² F ▯ Gh 5528x
- Aage Malerm. (Thomsen&Berlyng) Magnoleav. 22 Valby ▯ Vb. 1928
- Aage & Otto Petersen Malerm. Lauritz Sørensens V. 12 F ▯ Gh. 3828v
- & Berlyng Malerm. Kjøbmagerg. 59 K ▯ B y 8802
- E J Malerm. Kingosg. 7 V ▯ V 3758
- Ernst Malerm. Borups Allé 23³ L ▯ Gh. 122 6 x
- J Chr. Malerm. Ellinorsv. 25 Charlottl. ▯ Ordr. 1552
- Johan Malerm. R. Kong. Nyt. Charlottenborg K ▯ Cent. 15931
- Joh. & Carl Guldberg Malerm. HC Ørsteds V. 54 V ▯ Cent. 1593
- Kristian Malerm. Westend 6² V ▯ V1537y
- NI Malerm. Rødkildev. 70 Brh. ▯ Gh.5388x
- Th. Malerm. Ourøg. 43ˢ Sø ▯ Ryv. 3295
- Manufacturing Company, The, Raadhusstr 4 K ▯ Cent. 11864
- C Manufakturhdl. Engv. 97 S ▯ Am.8136
- Carl Manufakturhdl. (Georg Thomsen) Mimersg. 111² L
- Georg Manufakturhdl. Frm. Rantzausg. 36 N ▯ N 1690x
- Ida Manufakturhdl. Nybrov. 47 Lyngby ▯ Lyngby 658
- I M Frøken Manufakturhdl. Vesterbrog. 198 V ▯ V 2798x
- T P Maskinfabr. (Svensson & Thomsen) Rodosv. 68¹ S
- E J A Maskiningeniør Turesensg. 17⁴ K
- P F Maskiningeniør Cottagev. 2 Hell. ▯ Hell. 2379
- Knud Maskinmester Milanov. 29ˢ S ▯ Am. 7725
- Vald. Maskinmester Vesterfælledv. 49² V
- I H Mekaniker Fiolstr. 34 K ▯ By 1617x Bp. Mellemvangen 14 Brh.
- Poul Mekaniker Larsbjørnsstr. 21 K ▯ By 2179x Bp. Holger Danskes V. 27B³ F ▯ Gh. 1710y
- Anna Modehdl. Kjøbmagerg. 13 K ▯ By6531 Bp. Urbansg. 3⁵ Ø
- Elna Modehdl. Dronn. Tværg. 14 K ▯ Palæ 478y
- Osvald Modejournal Depot Ellevadsv. 1 Charlottl. ▯ Ordr. 658
- Carl Modellør Lykkesborg Allé 28 Søborg ▯ Søb. 418
- Aage Montør Grækenlandsv. 129ˢ S ▯ Am 3288
- Andreas Murerm. Borgerg. 68¹ K
- Chr. Murerm. Søndergaardsv. 7 Søborg ▯ Søb. 403
- H F Murerm. Rygaards Allé 8ˢ Hell. ▯ Hell. 3918
- John Murerm. Wiehesv. 4 Hell. ▯ Hell.822
- Thomas Murerm. Frederikssundsv. 240 Brh. ▯ Bella 118
- F Musikhdl. Vodroffsv. 7² V ▯ V 3016
- Svend Musikhdl. Høstv. 10 Charlottl. ▯ Ordr. 190
- 's Musiklager Bagerstr. 1 V ▯ V 8629
- Emilie Musiklærerinde Lipkesg. 5ˢ Ø
- S Frøken Musiklærerinde Ahornsg. 1² N ▯ N 1104y
- Sophie Musiklærerinde Gl. Kongev. 162 B¹ V
- **F Thomsen's Musikvarelager, Akts.,** (Musik-Thomsen), st. Kongensg. 21 K ▯ Cent. 2203 & 1803 Telegramadr. „Musikthomsen" Forretningen grundlagt 1860
- Jutta Oberstinde Østerbrog. 78² Ø ▯ Ø7940
- M Oberstinde Halls Allé 10ˢ V ▯ V 7848
- Kurt S Organist Godthaabsv. 49⁴ F ▯ Gh. 5050y
- Peter Organist Kantor Bispebjerg Parkallé 13 L ▯ Tg. 2023
- Jensine Ostehdl. N-Frihavnsg. 80 Ø ▯ Ø4180
- Betty Frøken Overassist. Carl Bernhards V. 9¹ V ▯ V 1228x
- Carl Overbetj. DM. Kastrupv. 2¹ S ▯ Am. 301y

Thomsen Aage Overretssagf. N-Voldg. 52 K ▯ Cent. 6574 Bp. Dr. Abildgaards Allé 10⁴ V ▯ N 7447
- Povl Overretssagf. St. Annæ Pl. 7 K ▯ Cent.3933 Bp. Chrstholms Parkv. 10 Klpbg. ▯ Ordr. 863
- A Pantelaaner Julius Bloms G. 1 L ▯ Tg. 117
- Otto, Akts., Papirhdl. Vesterbrog. 163 V ▯ V 9461v
- A Parfumehdl. Aaboulevard 66 N ▯ N 1929y
- Mads Pastor emer. Bispebjerg Parkallé 13 L ▯ Tg. 2023
- M Frøken Pensionat st. Kongensg. 40 H³·⁴ K ▯ Cent. 10299
- [Pensionater se till. Afd. VII Fag-Register]
- Agnes Dorothea Porcelænsmalerinde Bispebjerg Parkallé 13 L ▯ Tg. 2023
- Oskar Postassist. Eivindsv. 19ˢ Charlottl.
- S Postassist. Kratholmsv. 3 Holte ▯ Holte 216
- C Postkontrolør Holsteinsg. 55³ Ø ▯ Ø 1113y
- J O Postkontrolør N-Fasanv. 192⁴ L
- P S fh. Postmester Cand. polit. Lyngby Hovedg. 34 Lyngby
- Karen Professorinde Frdbg. Allé 35² V ▯ V 6806x
- Mathias Prof. v. Landbohøjsk. Dr. phil. St. Kjelds G. 14³ Sø ▯ Ryv. 2916
- Oluf Prof. v. Univ. Dr. med. M VS. Juliane Maries V. 22 Ø ▯ N 5822
- Th. E Prof. v. Polyt. Læreanst. MI. R. Valbirkv. 12 Hell. ▯ Hell, 672
- Aage Prokurist Kasserer Kongedybet 12² S ▯ Am. 1869 v
- C Prokurist Strandboulevarden 137³ Ø ▯ Ø 1277u
- C C Prokurist Kameliav. 5 Hell. ▯ Hell. 3403
- E Prokurist Strandv. 324 Klpbg. ▯ Ordr. 256
- Edv. Prokurist Christiansholmsv. 10 Klpbg. ▯ Ordr. 3218
- Knud Prokurist Ryvangs Allé 64 Hell.
- M A Prokurist Ellevadsv. 1 Charlottl.
- Sophus Prokurist Torpstien 3¹ Brh.
- A C Proprietær st. Magleby ▯ Magle 82
- Jens Regnskabsf. Paa Bjerget 30ˢ L
- C F Reklamechef Trondhjemsg. 4ˢ Ø
- W O Reklamechef Bjarkesv. 11² F
- Oluf Rektor Hjortholmsv. 5 Lyngby ▯ Lyngby 250
- Aage Repræsentant Jagtv. 17⁴ L
- Adolf Repræsentant Frdbg. Alle 21 B² V ▯ V 6353x
- Axel Repræsentant Ved Klosteret 21¹ Sø
- Chr. N Repræsentant Borups Allé 235 Bˢ Brh. ▯ Tg. 2153 x
- E J Repræsentant Blaagaardsg. 21⁵ N
- Erland Repræsentant Taasingeg. 60² Sø ▯ hemmeligt Nr.
- Hans Repræsentant Johan Kellers V. 10ˢ V
- Holger Repræsentant Vesterbrog. 69 C¹ V
- J R Repræsentant Maagev. 13¹ L ▯ Tg. 3968
- K H Repræsentant Voldmesterg. 29 Ø
- Poul Juul Repræsentant Gaasebæksv. 13¹ Valby ▯ Vb. 2235
- Thomas Repræsentant Lyngby Hovedg. 84 E³ Lyngby
- Aage A Restaurator Torveg. 64 K ▯ Am. 4990 Bp. Amagerg. 17 K
- Astrid Enkefrue Restauratrice Falkonerallé 12 F ▯ Cent. 12356 Bp. Monradsv. 11ˢ F
- Emil Restaurator Kattesund 18 K ▯ Cent. 11318
- Hedvig Restauratrice Fælledv. 11ᵉ N ▯ N 5688
- N Restaurator Bernstorffsg. 2 V ▯ Cent. 7452 & 7453
- P Restaurator Torveg. 20 K ▯ Cent. 3196 Bp. Torveg. 24¹ K
- S C Restaurator Toftegaards Alle 13 Valby ▯ Vb. 163 Bp. Sibbernsv. 8ˢ Valby ▯ Vb. 2808
- A Revisor Skotterupg. 14³ L ▯ Tg. 3043x
- Axel Revisor Luganov. 6 S ▯ Am. 3325
- Helge Revisor Assist. Thorav. 17¹ L ▯ Tg. 3700

Thomsen J Revisor Helgasv. 11 Holte ▯ Holte 374
- Thomas Revisor Viborgg. 11¹ Ø ▯ Ø4561y
- Vilhelm Revisor Carl Bernhards V. 15 A³ V ▯ V 7168
- Vald. fh. Sadelmagerm. Olfert Fischers G. 10 K ▯ Palæ 528y
- Henning Sagfører Cand. jur. Gl. Kongev. 43 V ▯ Cent. 7486 & V4362 Bp. Stubbevangen 26ˢ Brh. ▯ Bella 602
- H L Sagførerfuldm. Cand. jur. Nørre Allé 27⁴ N ▯ N 6856
- Detlef Sekretær i Finm. Landsretssagf. Halls Allé 9¹ V ▯ Eva 95y
- J M Sekretær DM. Frederiksstadsg. 15³ V ▯ V 6918y
- Otto B Sekretær Cand. jur. St. Knuds V. 23 Aˢ V ▯ V 3928
- Robert Sekretær ved Kbhvns Byret Cand. jur. Øresundsg. 35⁴ Ø ▯ Ø1250y
- P Skibsfører Strandboulevarden 149³ Ø ▯ Ø 4422y
- P Skibsfører Kløckersv. 25 Gjentofte ▯ Gjent. 1169
- H Skomagerm. Strandv. 110 Hell. ▯ Hell. 778 Bp. Strandv. 110 A¹ Hell.
- M J Secher Skomagerm. Nansensg. 78A³ K
- Waldemar Skomagerm. Odenseg. 17ˢ Ø ▯ Ø 138x
- G C Skotøjsfabr. Hauchsv. 16 V ▯ V 2198
- Bernhard Skotøjsreparatør Studiestr. 18 K ▯ By 1113x Bp. Gl. Kalkbrænderi V. 29ᵉ Ø
- **P Thomsen** Skrædderforr. Hovedkontor og Lager Kong. Nyt. 8 K ▯ Cent. 7816 & 7864

Thomsen's Magasiner

" Nikolaj Pl. 13 K ▯ Cent. 3878
" Ryesg. 128 Ø ▯ Cent. 5412
" Krsthvns Torv 6 K ▯ Cent. 9964 & 11964
" Slotsg. 3 N ▯ Cent. 5436

- A C Skrædderm. Callisensv. 6ˢ Hell. ▯ Hell. 327 y
- Georg Skrædderm. Falkoner Allé 110 F ▯ N 5183
- Georg Skrædderm. Landskronag. 4 Sø ▯ Ryv. 1028y Bp. Tolstojs Allé 34 Søborg ▯ Søb. 1071
- Ellen Enkefrue Skuespillerinde Ved Kildevældskirken 5² Sø ▯ Ryv. 1899x
- Alfred Slagterm. Peter Bangs V. 31 F ▯ Gh. 2979 Bp. Aalekistev. 33 Vanl.
- Axel Slagterm. Saxog. 38ˢ V ▯ V 949y
- Vilh. Slagterm. Vigerslev Allé 36 Valby ▯ Vb. 1651 Bp. Molbechsv. 17¹ Valby
- Chr. H Smedem. Jagtv. 219 Sø ▯ Ryv. 247 Bp. Jagtv. 217¹ Sø
- J M Smedem. Fredensv. 55 C Charlottl. ▯ Ordr. 387
- Th. Smedem. Bjergmarksv. 8 Husum ▯ Bella 697
- V Smedem. Forhaabningsh. Allé 10² V ▯ Eva 1258
- Vilh. Smedem. Koldingg. 6² Ø
- Vilhelm Smedem. st. Søndervoldstr. 9 K ▯ Am. 4338
- Andreas Snedkerm. Under Elmene 2¹ S ▯ Am. 5323y
- Axel Snedkerm. Fussingsv. 2 S
- Carl Snedkerm. Lyngby Hovedg. 21 Lyngby ▯ Lyngby 325
- Chr. Snedkerm. Møbelhdl. Sofiev. 1 Hell. ▯ Hell. 735
- E Skovhus, fh. Petersen-Bendix Snedkerm. Adelg. 77 K ▯ Palæ 217
- K Snedkerm. st. Kongensg. 98 K ▯ Palæ 2554
- P Snedkerm. Adelg. 82 K ▯ Palæ 1339x Bp. Andreas Bjørns G. 26³ K
- Th. Snedkerm. Englandsv. 27 S ▯ Am. 1432x
- V Snedkerm. (Novus Maskinsnedkeri & Trælasthdl.) Corneliusmindev. 9 Kastrup ▯ Kastrup 408
- J Th. Sognepræst v. Grøndals Kirke. Borups Allé 233 Aˢ Brh. ▯ Tg. 3007
- Richard Sognepræst v. Gladsaxe Kirke Bygaden 15 Søborg ▯ Søb. 661 (9½-10½ undt. Onsd., Fred. till. 5-7)

Thomsen H Stabsofficiant Vesterfælledv. 45¹ V Eva 247u
- J Stabsofficiant Tagensv. Militærhosp. N N 6561
- Hugo fh. Stationsforv. Rørholmsg. 18⁴ K
- Viggo Statsadvokat R. Vodroffsv. 37⁴ V V 4886
- Christian Sæbefabr. (Teglgaardens Fabrik) Vendsysselv. 9¹ Brh.
- Alfred Søminemester Svaneg. 7ˢ K Palæ 1950 u
- K A Kargaard Tandlæge st. Kongensg. 21ᶜ K Palæ 443
- Knud Tranekjær Tandlæge Jagtv. 113² L Tg. 5239
- A Tapetserer st. Kongensg. 77 K Palæ 3151 Bp. Ø-Farimagsg. 13² K By 6225
- J Tapetsererm. Mynstersv. 7A V Eva 1539
- Werner Tapetserer & Dekorator Colbjørnsensg. 6 V V 8400 Bp. Reersog. 17³ St Ryv. 1664 y
- Theodor Tarmhdl. Smalleg. 20 A¹ F Gh. 2103
- P fh. Teglværksejer Bülowsv. 30¹ V N 534v
- Georg Tegner Rørholmsg. 17⁴ K By 1635x
- Martin Tegner Læderstr. 11³ K By 5255x
- Charles Tegneskole Sølvg. 86 K
- A M Frøken Tilskærerskole Pilestr. 42² K By 4502
- Otto Translatør Godthaabsv. 45⁴ F Gh. 891y
- J B fh. Trikotagefabr. Skovalléen 41-45 Bagsværd Bagsværd 110
- **Jens B Thomsen's Eftf.**, A Tørsleff Trikotagehdl. Gl. Kongev. 161 V Cent. 2557
- E B Tømrerm. Thorav. 17³ L Tg. 3135x
- Louis Tømmerhdl. Østbaneg. 139 Ø Cent. 9876 & 9340 Bp. Strandv. 61ᶜ St Ryv. 64x & Ryv. 275
- J Chr. Tømrerm. Oldfuxv. 20 L Tg. 1611
- K W Urmager Godthaabsv. 384 Vanl. Damsø 496 Bp. Tycho Brahes Allé 30³ S
- Sv. Urmager Bagerstr. 2 V V 470y
- H Urtekr. Sommerstedg. 18ˢ V V 7433
- Herman Urtekr. Dybbølsg. 24 V V 2470x
- Niels Urtekr. Kastrupv. 2 S Am. 301x
- W Urtekr. Borgerg. 144 K Palæ 50
- Holger Vekselerer (Holger Thomsen & Co.) Østerled 2 St Ryv. 3600
- Holger & Co. Vekselerere Børsen K Cent. 740 & 12740
- J M Viceinspektrice Ægirsg. 55² L Tg. 653x
- Th. Viceinsp. Valdemarsg. 24⁴ V V 9590x
- Poul Vinhdl. Nordlandsg. 3¹ S
- L J Violinist Holmbladsg. 34¹ S
- F J Vognmand Flytteforr. Jægersborg Allé 105 Gjentofte Gjent. 149
- [Vognmænd se till. Afd. VII Fag-Register]
- N Juel Værkmester v. Gjent. Komm. Phistersv. 31 Hell. Hell. 1832

Thomsen-Müller J S Rodemester Grækenlandsv. 4¹ S
- H C fh. Strandkontrolør Skodsborg Skodsb. 78

Thomsen-Terkelsen Esther Frue Løgstørg. 34³ Ø Ø 2325x
- Chr. Lagerforvalter Værnedamsv. 1² V

Thon H F E Hovedbogholder Falkoner Allé 96⁴ F

Thonboe L F F Postkontrolør Grundtvigsv. 14A¹ V
- Ludvig Toldassist. Falkoner Allé 4¹ F V 2478x

Thonesen Wm. Adjunkt Trunnevangen 9² Charlottl.

Thonfelt H Fuldm. v. KTAS. Amagerfælledv. 23¹ S Am. 6
- L Skoleinspektrice Arkonag. 15ˢ V V 2533x

Thoning Peter fh. Toldforvalter Nansensg. 4¹ K

Thonning [Se endv. Thaning, Tonning]
- Erik Cand. phil. Bankassist. Lyngby Hovedg. 84 B³ Lyngby
- Clara Frue Falkoner Allé 84³ F N 5335

Thonning Poul L Ingeniør Cand. polyt. Tranegaardsv. 36 Hell. Hell. 2306
- Jean Kontorchef Overintendant i Flaaden R. Willemoesg. 50⁴ Ø Ø 1489x
- Aage Korrespondent Løjtn. Nøjsomhedsv. 2¹ Ø

Thonstrup-Jørgensen E Kommunelærer Vigerslevv. 62 A² Valby

Thor Jens Antikvarboghdl. Studiestr. 26 K By 899y
- J F Nielsen Gross. Manufakturhdl. Danasv. 7 V Cent. 14895 Postkonto 1301 Bp. Danasv. (Vodroffspl.) 16³ V Eva 1612
- Claus Hdlsrejsende Læssøesg. 19² N N 4154

Thor's kem. Fabrikker, Akts., Thorav. 12 L Cent. 2910 & 14471 Postkonto 1509 Telegramadr. „Kemithor"

Thorarensen T H Cyklehdl. (Odense & Christensen's Eftf.) Løvspringsv. 15 Charlottl.
- J Konstruktør Løvspringsv. 20 Charlottl. Ordr. 1096

Thorball Knud Arkitekt Grøndalsv. 19 F Gh. 7425
- V Kontorchef u. Magist. Cand. jur. Lipkesg. 19⁴ Ø Ø 1584y
- 's J Eftf., fh. Akts., ved V Johansen Sadelmager- & Tapetsererforr. Nikolaj Pl. 30 K Cent. 1778
- Axel Sagfører R. Vesterg. 3 K Cent. 2343 (9-3) Postkonto 1143 Bp. Sofiev. 24 Hell. Hell. 4093
- Poul Sagfører Cand. jur Vesterg. 3 K Cent. 2343 Bp. Jagtv. 204ˢ St Ø3825x & Ø7800

Thorbech T Inspektør Finsensv. 4ˢ F Gh. 7735

Thorbek Viggo kem. Fabr. Kattesund 14 K Cent. 11759 & Palæ 3359 Postkonto 1352 Bp. Jægersborgv. 50 Lyngby Lyngby 104

Thorberg N F W fh. Bogholder D M. R. Rosengaarden 4¹ K
- Th. Bogholder Himmerlandsv. 22ˢ Brh.
- C C Repræsentant Sankelmarksg. 1¹ V V 1493x
- V Urtekr. Nørrebrog. 189³ L

Thorbjørner Thorbjørn Kontorchef Enghavev. 29⁶ V Sydhavn 253v

Thorbjørnsen V Th. Kapt. i Art. Asylv. 10 Klpbg. Bell. 290
- Johs. Skoledirektør R. Gl. Kongev. 131³ V V 4877

Thorborg Johs. Cand. polit. Udsigten 28 Gjentofte Gjent. 921
- C G Ingeniør Puggaardsg. 10⁵ V By 7050
- Margrethe Kommunelærerinde Udsigten 21 Gjentofte Gjent. 1388
- S F Kommunelærer Horserødv. 20 St Ryv. 2391
- J C fh. Kredslæge R. C L Ibsens V. 5 Gjentofte
- S ps. Overbetjent Godthaabsv. 12² F Gh. 6862

Thorbrøgger K Enkefrue Vodroffsv. 56¹ V N 5273
- W B Gross. (Nordisk Import) Vodroffsv. 56¹ V N 5273

Thorbrögger L Frøken Bogholderske Absalonsg. 15¹ V V 915y
- Agnes Enkefrue Dr. Abildgaards Allé 2³ V N 1559y
- H & Co. Ingeniører Nørreg. 43 K Cent. 5108

Thordahl C Husejer Administrator Ribeg. 19² Ø Ø 6904

Thordahl-Nielsen Hans Skrædderm. Carit Etlars V. 9² V V 1925u
- Hans & P J Wahlberg Skrædderm. Frederiksborgg. 5 K By 2075
- I fh. Snedkerm. Kanslerg. 2³ Ø Ø 7312

Thordal P K Landbrugskonsulent Tjørnegaardsv. 6 Gjentofte Gjent. 389

Thordarson Matth. Redaktør Kongeledet 20 Charlottl. Ordr. 1140
- N Skrædderm. Peder Skrams G. 1² K By 4364

Thording C F Kommunelærer Willemoesg. 33⁴ Ø Ø 1997u

Thordrup Peter Bankassist. Helgesv. 23ˢ F Gh. 3072x

Thorell C O Repræsentant Allég. 37² F Gh. 6828
- K G Skrædderm. Pilestr. 10 K By 544y

Thorendahl Walther Fuldm. S-Boulevard 108ˢ V

Thorengaard M & L Kontormøbelforr. Skinderg. 31 K Cent. 12993 & By 3154
- L Købmand (M & L Thorengaard) Bernhard Bangs Allé 20³ F
- M Købmand (M & L Thorengaard) Peter Bangs V. 78⁴ F Gh. 619 y

Thoresen W H Afdelingschef Grundtvigsv. 6 C⁴ V Ryv. 9878
- G F fh. Bagerm. Gl. Jernbanev. 15B Valby Vb. 457y

Thoresen Lassen Henrik Assurandør Hollænderdybet 1² S Am. 6896

Thorfelt T E fh. Assist. v. Nyb. Kommandantskab Engelstedsg. 8ˢ St

Thorgaard Sophie Frue Abel Cathrines G. 24³ V V 6548x
- Helge Ingeniør Ordrupv. 38 Charlottl. Ordr. 3283

Thorgils K Gross. (Nordsjællands Benzin Co.) General Bahnsons V. 9³ F Gh. 7796

Thorhauge O Husmand M F. Rigsdagen K
- J Trikotagehdl. st. Kongensg. 50 K Cent. 12550

Thorholm Jacob Direktør Vesterbrog. 57¹ V

Thorkelin Johanne Enke e. Dampskibsf. Trondhjemsg. 2¹ Ø
- Fr. E Sekretær Trondhjemsg. 2¹ Ø Ø 5589

Thorkelin Eriksen G Overassist. Grundtvigsv. 5³ V hemmeligt Nr.

Thorkil-Jensen N Prof. v. Landbohøjskolen Landinsp. Gasværksv. 10A³ V V 1267x

Thorkildsen Th. Forvalter Esbjergg. 8³ Ø
- Maren & Christine Nielsen Manufakturhdl. Jagtv. 9 L Gh. 3727x
- M Proprietær Kronprinsesseg. 32¹ K Palæ 1661x

Thorkilsen H C Gross. Agenturforr. Ny Vesterg. 7ˢᵇ·ˢ K
- A Kontorchef i Finm. R. H C Ørsteds V. 31¹ V Eva 1435

Thorlacius Gunnar Direktør Cand. jur. Gaasebæksv. 4³ Valby Vb. 2040
- Ellen Frue Strandboulevarden 72⁴ Ø Ø 6043
- H Frue Arendalsg. 2³ Ø Ø 3807x
- Haagen Læge Julius Thomsens G. 22³ V N 5522
- J A P Provst Kastelsv. 23¹ Ø Ø 8291

Thorlaksen Harald Repræsentant Lillegaards Allé 97 Herlev

Thorlakshus, Akts., Ejendomsselsk. Egilsg. 22 S Am. 1980

Thorlin Anni Enke e. Ingeniør Gudrunsv. 8 Charlottl.

Thorlund Svend Bogtrykker Ringstedg. 3² Ø
- Sofus Formand f. Smede og Maskinarb. v. Kbhvns Komm. Stefansg. 48³ L Tg. 3865

Thorman Jac. Ingeniør Svanholmsv. 1² V V 9213v

Thormann Inger Enke e. Fuldm. Valby Langg. 100⁴ Valby Vb. 1141x

Thormar Jørgen Kommunelærer Vejlands Allé 139 S Am. 4260

Thormin M K Sports- & Legetøjshdl. Jægersborg Allé 35 Charlottl. Ordr. 2171

Thormod Einar Gross. Reykjaviksg. 2⁴ S Am. 395x
- Volmer Mekaniker Halfdansg. 1⁴ S
- Ove Trafikkontrolør v. Statsb. Islands Brygge 29³ S Am. 4508 y

Thorn A G Ekspeditionssekr. i Rigsd. Bur. Cand. jur. Gjentofteg. 56B² Gjentofte Gjent. 1627
- A Frøken Kaffehdl. Holbergsg. 7 K By 4507
- J V Skibsfører Langesund 6¹ St Ryv. 3927

Thornam Orla Bandagist Højbro Pl. 6 K By 2161y Bp. Strandv. 14¹ St Ryv. 3204x
- Emmy Blomstermalerinde Blegdamsv. 78⁴ Ø
- Oscar A Fabrikant Cand. phil. (Ad. Thornam) Aalholmsv. 61 Vanl.
- **Johs. Thornam** Gross. Gl. Mønt 12 K Cent. 782 & 783 Bp. Ahlefeldtsg. 18³ K By 3471

Thornam Kai Ingeniør Cand. polyt. Slagelseg. 9³ Ø Ø 4781x
- Ad. Lædervarefabr. Frm. st. Kirkestr. 3 K By 2878x

Thornberg A G Afdelingschef Blegdamsv. 42¹ N N 3076y
- A K Frue Thorvaldsensv. 14² V V 5689y
- Jul. kgl. Kapelmusikus Amagerfælledv. 43¹ S Am. 5245
- T M Oberst K. DM. Drosselv. 14 F Gh. 268v
- A L Skolebestyrer Nærum Nærum 44

Thorndahl Helge Gross. Vesterbrog. 138 V Cent. 6935 & V 1396v Bp. Pile Allé 55ˢ F Eva 1455
- Helge, Akts., Gross. Modehdl. Vesterbrog. 138 V Cent. 6935 & V 1396v Postkonto 2400
- Henning Sekretær Cand. jur. C F Richs V. 101 E F

Thorngaard Chr. Damefrisør (Paul H Martinsen & Chr. Thorngaard) N-Fasanv. 125¹ F
- Ingolf Repræsentant Mariendalsv. 58² F Gh. 4501

Thorngreen Rognald Gross. Toldbodv. 28³ K Palæ 3266
- Theodor Gross. Legetøjshdl. Frederiksbergg. 21 K By 2754 Bp. Annasv. 5 Hell. Hell. 1676
- Theodor Husejer Strandv. 9 Skodsborg

Thorning Just Forlagsboghdl. Kirsten Piils V. 1³ Charlottl. Ordr. 1465
- A I Ingeniør Halmt. 5 V Cent. 2427 Bp. Vesterbrog. 191² V V 1130y
- Ida Frue Koncertsangerinde Rørholmsg. 21⁵ K Palæ 3547x
- J Opdagelsesbetj. Grøndalsvænge Allé 50 Brh. Gh. 4579
- Carl Restaurator Nyhavn 29 K Palæ 3751

Thorning-Christensen A Ingeniør Cand. polyt. Frdbg. Allé 58ᵉ V Cent. 2285

Thorning Madsen R Afdelingsingeniør u. Stadsing. Dir. Vesterbrog. 82³ V V 3255

Thorningø P C Trikotagehdl. (Trikotageforr. Nora) Nørrebrog. 76¹ N N 876v

Thornsø Viggo Vekselerer (Arnholdt & Thornsø) Egeg. 2² N

Thornval A Prof. v. Univ. Overlæge v. Rigshosp. Dr. med. Gothersg. 160¹ K Cent. 5878

Thornøe L Frue Repræsentant Thorshavnsg. 20ˢ S Am. 1723

Thorring Aage Isenkr. Magnoleav. 4ˢ Valby

Thorsager Carl Emil Bogbinder Cort Adelers G. 4² K Palæ 1196x
- Chr. J J Gross. Islands Brygge 5¹ S Am. 4585
- H A J Gross. (T P Thomsen) Onsgaardsv. 7 Hell. Hell. 2662
- Victor Gross. Rothesg. 15² Ø Ø 6549
- Harald Malerm. Prins Jørgens G. 14 Aᴷ N Bp. Møller. 5A¹ N
- M Papirhdl. en gros S-Boulevard 104⁴ V Cent. 15016
- Chr. Repræsentant Degnemose Allé 49 Brh. Bella 130

Thorsborg, Akts., Kjøbmagerg. 49 K Cent. 5155

Thorsbøll Axel Ekspeditionssekr. Einar Christiansens V. 13 Holte Holte 434

Thorsen [Se endv. Thorson, Thortsen, Tortzen]
- Johs. Afdelingsbestyrer Vesterbrog. 110ˢ V V 8887
- Eyvind Arkitekt Søborg Hovedg. 131 Søborg Søb. 1145
- C C Bankdirektør Rosenborgg. 2⁴ K By 3657
- Christian Blikkenslagerm. Gas- & Vandm. Pilestr. 63 K Cent. 14341 Bp. Mariendalsv. 50 D¹ F
- E Bogholder Tornskadestien 10¹ L
- M Bogholder Svinget 5² S Am. 278x
- Orla Bogholder Holbergsg. 10³ K By 4748
- Th. Bogtrykker H C Ørsteds V. 19B V V 1945 u Bp. Birkeg. 11¹ N
- G T Cand. pharm. st. Kongensg. 25³ K Palæ 2603x

Thorsen Aage Direktør Ingeniør Femte Juni Pl. 8ˢ F Gh. 7673
- G Direktør R. Taarbæk Strandv. 227 Springforbi Bell. 201
- Vald. Dr. phil. Fuglebakkev. 97⁴ F Gh. 4839
- Poul elektr. Install. Pilestr. 70 K Palæ 3463 Bp. Ny Carlsberg V. 31³ V V 7044
- A Enkefrue Skydebaneg. 13B¹ V V 1970u
- Augusta Enkefrue Østerbrog. 142³ Ø Ø 1921 y
- C Enke e. Dommer Mariendalsv. 32A³ F Gh. 3473y
- Johanne Enke e. Sagfører Godthaabsv. 32 A³ F Gh. 4755
- M M Enkefrue Rebekkav. 28ˢ Hell. Hell. 1987x
- Olga Enke e. Murerm. (Fritz Thorsen) Dronn. Tværg. 56ˢ K Cent. 3366
- C F fh. Fabrikant St. Thomas Allé 17¹ V V 7508
- Poul Fabrikant Gross. Julius Thomsens G. 18 V Cent. 11061 Bp. Tranevænget 6ˢ Hell. Hell. 3428
- Th. A Fabrikant Rosenv. Allé 29² Ø Ø 1636
- A J W Fabrikingeniør Niels Hemmingsens G. 14³ K
- Anton Forfatter Fuldm. Havrev. 16 Brh. Bella 618
- E Frøken Gruts Allé 2 Hell. Hell. 3104
- E Fuldm. Ingerslevsg. 128¹ V V 5004 y
- F V Fuldm. i Bikuben Cand. phil. Helgolandsg. 13¹ V V 3702
- Olaf Fuldm. Hovgaardsg. 9³ Ø Ø 3813v
- H B Gross. Blegdamsv. 120A¹ Ø Ø 1903y
- I C Gross. (S Petersen & Co.) Dronn. Dagmars Allé 11 Valby Vb. 1167
- Martin Gross. Lundehusv. 5 Sᵗ Ryv. 1439
- S M Gross. (Sabroe's Kryos Agentur) Østbaneg. 45⁵ Ø Ø 7033
- V fh. Gross. Malmøg. 7ᵉ Ø Ø 7125
- Axel Ingeniør Bakkegaards Allé 13² V
- H T Ingeniør Heibergsg. 14¹ K By 578u
- S R Ingeniør Cand. polyt. Vagtelv. 30 F Gh. 5257 y
- Edgar Isenkr. N-Farimagsg. 82 K By 5830
- E A Frøken Kommunelærerinde Aabenraa 31³ K By 2334v
- G R Kommunelærerinde Maglekildev. 10ˢ V
- Ingeborg Kommunelærerinde Classensg. 64³ Ø
- M Frue Kommunelærerinde Havrev. 16 Brh. Bella 618
- J V Kontorchef Blegdamsv. 4³ N N 3131y
- Sigurd Kontorchef u. Magist. Cand. jur. Dalsgaardsv. 17 Klpbg. Ordr. 1208
- Torben Kontorchef Faxeg. 7⁴ Ø Ø 184x
- Ane Frue Købmandsforr. Maglebylille Kastrup Kastrup 304
- Oscar Lagerchef Holger Danskes V. 83¹ F Gh. 3058v
- Hermine Malerinde Bakkegaards Allé 13² V V 5178y
- Chr. & Søn Malerm. Arresøg. 1 N N 5859
- Godtfred Malerm. Korfuv. 17¹ S Am. 1080
- H Malerm. (Chr. Thorsen & Søn) Runebergs Allé 11 Søborg Søb. 196
- Thor Malerm. Artilleriv. 52¹ S Am. 5192v
- Viggo Malerm. Vagtelv. 64 F Cent. 14001
- N F Materialforv. u. Stadsing. Dir. Guldbergsg. 26 N
- Th. Mekaniker Maskinfabr. Korsg. 29C N N 6859 Bp. Brombærv. 16 Brh. Gh. 4421
- Fritz Murerm. Frm. Dronn. Tværg. 56ˢ K Cent. 3366
- Inge Frue Operasangerinde Femte Juni Pl. 8ˢ F Gh. 7673
- Erna Overassist. Godthaabsv. 32 A³ F
- Carl Overlæge R. Mave- og Tarmsygdomme Niels Juels G. 11¹ K By 1181 (1½-3)
- J C fh. Overlærer Aaboulevard 25¹ V
- V Overmekaniker Beldringev. 2 Brh. Bella 1111
- Chr. Redaktør Cand. polit. Upsalag. 22¹ Ø Ø 4446
- Svend Redaktør Ejderstedg. 4³ V Cent. 12080

Thorsen V P Rentier Kastelsv. 25² Ø Ø 2567u
- Kai Aage Repræsentant Dagmarsg. 15ˢ L
- John Revisor i Landmandsb. Cort Adelers G. 1¹ K
- V Skibsinsp. R. Havneg. 55³ K By 14y
- Wm. Skotøjshdl. Sortedamsdoss. 49Eˢ Ø
- Henri Skrædderm. Gl. Strand 36 K Cent. 9710 Bp. Hollænderdybet 2³ S Am. 2615y
- Søren Snedkerm. Adelg. 82ᴹᵇ·¹ K Palæ 658 Bp. Dronn. Tværg. 52⁴ K
- Knud Tandlæge Slagelseg. 3³ Ø Ø 5090 (10-3)
- Oluf Tandlæge V-Voldg. 12 V Cent. 14096 & By 4856 Bp. Bülowsv. 24ˢ V V 8504
- H Urmager Stefansg. 50¹ L
- H, Akts., Urmagerforr. Elmeg. 6A N N 5079
- E Urtekr. Kastrupv. 85 S Am. 885y

Thorshavn v. Viggo W Andersen Mejeri Thorshavnsg. 16 S Cent. 9447

Thorsing's Alfred Musikforlag Vesterbrog. 16 V Cent. 11243
- Alfred Musikhdl. (Alfred Thorsing's Musikforlag) Nørrebrog. 185¹ L Tg. 2142

Thorslev Niels Repræsentant Lange-Müllers G. 16ˢ Sᵗ Ryv. 2582v

Thorslinde Mejeri ved Jens Olsen Nansensg. 43 K By 4054

Thorson John Arkitekt Phistersv. 16² Hell. Hell. 2837v
- C U M Gross. Forhaabningsh. Allé 12² V V 8797
- Astrid Frue Musiklærerinde Allég. 15Aˢ F Gh. 371u

Thorsteinsson E M Enke e. Gross. Hellerupv. 12³ Hell. Hell. 597v
- Hjørtur Ingeniør Dannevirkeg. 5⁴ V Eva 43
- Th. Overretssagf. V-Boulevard 40 V Cent. 6369 & 9371 Bp. Skovvangen 18 Charlottl. Ordr. 1533
- Ingvar Skibsfører Odenseg. 12¹ Ø Ø 836v

Thorstensen Orla Bogholder Mønterg. 4² K

Thorsøe Octavius Bager Graastensg. 8⁴ V
- J A Forfatter Gl. Kalkbrænderi V. 46ˢ Ø
- A Friis Fotograf Enghave Pl. 5⁴ V V 128v og Valby Langg. 31 Valby Vb. 8y
- C Gross. (N Børgesen & Co.) Prinsesse Maries Allé 5² V V 4074
- Margrethe Klkollektrice H C Ørsteds V. 49 B³ V hemmeligt Nr.
- Adolf Repræsentant Godthaabsv. 116¹ F Gh. 5484v
- J S J Repræsentant Vejleg. 12¹ Ø
- Svend Repræsentant Solsortv. 19 F Gh. 1623y

Thorsøe-Jacobsen Helge Landsretssagf. Vingaardstr. 3 K Cent. 3956 & 3960 Bp. Slagelseg. 3⁴ Ø Ø 6203

Thorsøe-Olsen N Chr. Bogtrykker (Thorsøe-Olsen & Co.) Mørk Hansens V. 4ˢ Vanl. Damsø 1945
- & Co. Bogtrykkeri Henrik Steffens V. 2 V V 3059

Thortsen [Se endv. Thorsen, Tortzen]
- Axel Direktør Ribeg. 6³ Ø Ø 3524x
- Axel Oberst K. DM. Gothersg. 158² K By 1762x

Thorulf Cleophas Kommunelærer Nørrebrog. 177³ L

Thorup [Se endv. Thaarup, Torup]
- Knud Aage Afdelingschef Ny Toldbodg. 37⁴ K
- **S Thorup** Agenturforr. Gross. Vesterbrog. 20² V Cent. 13866 Postkonto 293 Telegramadr. „Sthorup"
- Kay Assurandør Kroghsg. 5⁴ Ø Ø 2559v
- P Th. Cand. jur. Solgaarden 20² Sᵗ Ryv. 3613x
- Carl Direktør Serridslevv. 8³ Ø Ø 3225v
- E Direktør Strandvænget 3ˢ Sᵗ Ryv. 3448
- Amalie Enkefrue Sibbernsv. 4¹ Valby
- Henriette Enke e. Marineoveringeniør Struenseg. 37¹ N
- K P Enkefrue St. Thomas Allé 4² V V 5674u
- Mathilde Enke e. Skomagerm. Gothersg. 133¹ K

Thorup Tinne Frue Østerled 1S Sø Ryv. 503
- F & A Frøkner Markmandsg. 2I S Am. 3455y
- **Carl Thorup** Gross. Nytorv 13K Cent. 2558, 10762 & 12762 Postkonto 1727 Bp. Gothersg. 133I K By 4559 Fabr. Vald. Knudsen Bolig Sigerstedg. 9 V V 4661 Lager Brolæggerstr. 12 K
- Kai W Gross. V-Voldg. 31 V Cent. 13630 Bp. Taasingeg. 45S Sø Ryv. 861v
- M Herreekviphdl. (Krone-Magasinet) Rosenørns Allé 16I V N 5993
- Viggo Hojesteretsdommer Lemchesv. 28 Hell. Hell. 1292
- Chr. J Ingeniør Pile Allé 21III F V 5075 Postkonto 271
- Otto Ingeniør Strandv. 141 Hell. Hell. 3678
- K Frøken Klkollektrice Ribeg. 4 Ø Bp. Fiskedamsg. 2II Ø Ø 4580v
- Ingeborg Kommunelærerinde Taasingeg. 2II Sø Ryv. 2452x
- P C A Mejeriejer Engelstedsg. 2 Sø Ryv. 639x
- Bernhard Prokurist Vesterbrog. 110III V V 666
- L N Revisor N-Frihavnsg. 62I Ø Ø 2891y
- A Frue Rigsdagsstenograf Taffelbays Allé 1 Hell.
- Th. Rigsdagsstenograf Cand. phil. Taffelbays Allé 1 Hell. 3545
- Michal Sagfører Norasv. 17 Charlottl.
- P Sagfører Frederiksborgg. 4I K Cent. 73 & By 73x (10-3)
- Bernh. Skrædderm. Larsbjørnsstr. 5I K By 6319
- Jens Slagterm. Aaboulevard 29 V N1011 Bp. Aaboulevard 25III V
- E Snedkerm. Solbakkev. 7I Gjentofte
- 's Ole Stiftelse Thorupsg. 6 & 8 N se Afd. V Real-Register
- C A Toldkontrolør Værnedamsv. 4II V V 1919y
- Peter Urtekr. Lipkesg. 2Ø Cent. 2056
- Vald. Vaskeriejer (Nørrebros Dampvaskeri) Læssøesg. 17 N N 6667

Thorvald J Bagerm. Finsensv. 48 F Gh. 2960 & Gh. 5659x Bp. Finsensv. 46AI F

Thorvaldsen J Gartner Bangertsg. 7 BII N N 94y

Thorvaldsens Museum Slotsholmen K se Afd. V Real-Register

Thorvaldsson O Cigar- & Vinhdl. Tordenskjoldsg. 13 K By 6062

Thorvang J A Ingeniør v. Orlogsv. R. Amagerfælledv. 30II S Am. 2486

Thost Walther Gross. A N Hansens Allé 7 Hell. Hell. 136

Thostrup Georg C Dyrlæge Valby Langg. 54 Valby Vb. 433y
- Th. Havarieekspert Edelsmindev. 4 Brh. Bella 989
- Chr. Bendix Havnemester v. Orlogsv. Løjtn. R. FM. Ole Bruuns V. 4 Charlottl. Ordr. 2303
- Laurits Musiker Brobergsg. 12I K Am. 4291x
- M Felumb Enkefrue Skuespillerinde Gaunøv. 25 Brh.

Thott-Hansen P Cand. jur. Sekretær i Finm. Victor Bendix G. 14I Sø

Thoudahl-Larsen K Frøken Damelingerihdl. Gl. Kongev. 173 V V 6634x

Thousig J C Viceskoleinsp. Lyrskovg. 19I V V 4454

Thrane [Se endv. Trane]
- O M Cand. pharm. Gl. Kongev. 164II V V 2139y
- E Direktør Gl. Kongev. 72S V V 7469
- Albert Ekspeditionssekr. i Finm. Cand. jur. Sundv. 6II Hell. Hell. 275
- Ingeborg Enke e. Fabrikant Strandv. 20AS Sø Ryv. 224x
- J A Enke e. Stationsforst. St. Annæ G. 24 CII K
- Ludvigka Enke e. Birkedommer Valdemarsg. 20II V V 2874u

Thrane OHC Enkefrue Vendersg. 3III K
- H F Fabrikant S-Boulevard 47I V
- Anton Gross. Azaleav. 3II Valby Vb. 2855
- T H Husejer Vesterbrog. 86c V
- Waldemar Inspektør Callisensv. 19S Hell. Hell. 1277
- **L L Thrane's Eftf., I** Holst Kasketmager Klareboderne 6 K By 5306y Grundlagt 1838
- Axel Kommunelæge Trianglen 4I Ø Cent. 5786 (12-1, Torsd. till. 6½-7½)
- A C Kommunelærerinde Kronprinsesse Sofies V. 23I F Gh. 368x
- C Kontorchef i Finm. R. Bredg. 51I K Palæ 369y
- J P Kontrolør u. Rodeforv. Weysesg. 25 Sø Ryv. 1279
- H Kreditkassedirektør R. Malmøg. 6III Ø Ø 5229
- H fh. Købmand Gl. Kongev. 164II V V 2139y
- Emilie Frue Læge Trianglen 4I Ø Cent. 5786 (1½-2½, Torsd. till. 6½-7½)
- F F N Malerm. Blaagaardsg. 16 DII N
- Niels Malerm. Worsaaesv. 12 V Cent. 2591 Bp. Ringstedg. 2I Ø
- A Frue Modehdl. Strandv. 104 Hell. Hell. 3951y
- Caroline Modehdl. Nørrebrog. 202 L Tg. 147x
- Christine Modehdl. Vesterbrog. 86 V V 4537
- K Modehdl. Østerbrog. 138 Ø Ø 1179x Bp. Bernstorffsv. 81 Hell. Hell. 4081
- M C & Sønner Modehdl. en gros N-Voldg. 90 K Cent. 11915
- Villy Modehdl. (M C Thrane & Sønner) Rothesg. 4I Ø Ø 1628y
- Andreas Repræsentant Fredensborgg. 14I L Tg. 106
- J Restauratrice Holmbladsg. 26 S Am. 870
- Einar Salgschef Fred.d. 6. Allé 2II F Gh. 4711
- H P fh. Skibsfører Thorvaldsensv. 12I V V 2556y
- Aage Telegrafkontrolør Jagtv. 209III Sø Ryv. 1095y
- Julius Vognmand Runebergs Allé 4 Søborg Søb. 111

Thrane-Jensen Aage Fuldm. Heimdalsg. 12AI L Tg. 209v

Thranum Birger Gross. Nørrebrog. 222III L Tg. 330y
- Otto Inspektør Vintapperv. 16 Lyngby
- Carl Overretssagf. Arendalsg. 5III Ø

Thrige
- **Thomas B Thrige's Filial Akts.,** st. Kongensg. 59 K Cent. 678 & 13657 Telegramadr. „Thrigefilial" Postgiro Konto Nr. 382
- E Frue Tranevænget 4S Hell. Hell. 3594

Thronsen Carl Buntmager Herluf Trolles G. 22II K

Thrue [Se endv. True]
- Sven Arkitekt Petersborgv. 2I Ø Ø 3591y
- C C A Overintendant R. Carit Etlars V. 2II V

Thrue-Møller L Frue Læge Lyngby Torv 1 Lyngby Lyngby 424

Thruelsen [Se endv. Truelsen]
- H C Drejerm. Holsteinsg. 19I Ø Ø 7933
- Vilhelm Overkobberstikker Kildeskovsv. 44 Gjentofte

Thuborg Anders Forfatter Mag. art. Ejderstedg. 10I V V 5284x
- Anna Frue Ny Toldbodg. 11I K Palæ 2171 u

Thuesen A Kragh Ekspeditionssekr. u. Magist. Amicisv. 1III V V 3810
- Alfred L Ekspeditionssekretæri Overform. Cand. jur. Njalsg. 51II S Am. 3086y
- O V E Enkefrue Jernbane Allé 89III Vanl. Damsø 636
- Jenny Frøken Forstanderinde v. K T A S. Classensg. 63II Ø Ø 3345x
- T Glarm. Duev. 100I F Gh. 1811v
- Jens Gross. Translatør Dalgas Boulevard 2I F Gh. 7715
- M Gross. Vennemindev. 28II Sø Ryv. 3427u

Thuesen N Gross. Serridslevv. 6 Ø Cent. 12008 Bp. Lyngbyv. 72I Sø
- Paul Gross. Raadhusstr. 4B K By 2206y Bp. Ravnsb. Tværg. 8I N
- Oscar Hdlsrejsende Mølle Allé 3I Valby Vb. 835y
- Edla Kommunelærerinde Smyrnav. 10I S
- J P Mejeriejer Nansensg. 17III K By 6201 Bp. Nansensg. 19III K By 2241v
- G L Overassist. u. Magist. Nørreg. 38I K By 1859y
- H Postassist. Ved Banen Postkont. Gjentofte Gjent. 394
- G C J Postkontrolør Stakkesund 10I Sø
- H Smedem. Ringstedg. 2 Ø Ø 2764y Bp. Alhambrav. 22I V
- **C J Thuesen's Eftf., R Hincheli** Trætøjshdl. Vesterg. 18 K Cent. 9963 & By 8735 Postkonto 4424

Thufason Clara Frue Konfekturehdl. st. Kongensg. 35 K Palæ 546x Bp. Prinsesse Charlottes G. 49S N

Thufvasson Bernhard Skrædderm. Frederiksborgg. 35II K By 3944 Bp. Svanemosegaardsv. 4II V N 4283y

Thuge HHF Skomagerm. Bülowsv. 36 A V Bp. Falkoner Allé 77III F

Thula, Akts., Kaffe- & Smørhdl. Finsensv. 42 F Gh. 2547

Thule J P Overassist. i Post- og Telegrafv. Under Elmene 3I S Am. 1958y

Thule Livsforsikrings-Akts., Stockholm Østerg. 22 K Cent. 1612 & 13212

Thulesen & Co.'s Eftf. Pibeslangefabrik, Akts., Nyvej 16 V Eva 509

Thulin [Se endv. Tullin]
- C E Fabrikbestyrer Æblev. 33 Brh.
- Vilh. Forretningsf. Amerikav. 1II V V 5233y
- Laur. Repræsentant Amagerbrog. 76II S Am. 8398
- Karlo Restaurator Torveg. 54 K Cent. 9833
- A Skrædderm. Stationsv. 4 Holte Holte 238
- Ludvig Snedkerm. Vesterg. 2 K By 1967y Bp. Lykkesh. Allé 6I V V 5091y
- Charles Tømrerm. Nørrebrog. 161S L

Thulstrup A Frue N-Voldg. 38II K By 5356y
- Frida Frøken Frijsenborg Allé 74I Sø Ryv. 1853y

Thun Marie v. Frue Østbaneg. 35II Ø hemmeligt Nr.
- Antonie v. Frøken Gl. Kongev. 94 AI V V 2005y
- J O v. Stiftsdame Emilieg. 3I V

Thunbo Margrete Bibliotekar Aaboulevard 14I N N 3903 y
- Astrid Frøken Hillerødg. 118II Brh. Tg. 1408y
- Anton Gross. Farverg. 15 K Cent. 313 Postkonto 1436 Bp. Peter Bangs V. 78I F Gh. 6358

Thune Lauritz Barber Adilsv. 2S F Gh. 1029x
- Poul Bogholder Samfunds Allé 29I F Gh. 6258
- Kaj Direktør Bernstorffsv. 17 Hell. Hell. 4468
- Laura Musiklærerinde Holsteinsg. 6I Ø Ø 4408v

Thuneby Anna Legetøjshdl. Istedg. 66 V V 5265y

Thuner B C Enke e. Organist Ny Adelg. 3II K
- Erland Organist & Kantor Ø-Farimagsg. 77III Ø Ø 4142x

Thunø W Urtekr. Frederikssundsv. 158 Brh. Bella 527

Thurah Laur. de Assist. Ladestation Otto Liebes Allé 17 Kastrup Kastrup 73
- Anna de Enkefrue I. Strandv. 2CI Hell. Hell. 2418x
- Frode de Malerm. Annasv. 14 Hell. Hell. 362x
- C E de Skibskonstruktør D M. Bernstorffsv. 208 Charlottl.
- Ove Vognmand Uplandsg. 8 S Cent. 715 & 716

Thure H K J Cand. pharm. Hvidkildev. 59 Brh.

Thuren Ejnar Arkitekt Madvigs Allé 3³ V Cent.4818
- K Bogholder Revisor Hedemannsg. 5² Ø Ø 2238x
- A E Malerinde Engtoftev. 3¹ V V 5384
Thuresen F V A Kontorchef Puggaardsg. 15² V By 371v
Thureson C Inspektør Resedav. 8 Gjentofte Gjent. 50
- Th. Pianostemmer Raadhusv. 51 A Charlottl. Ordr. 1631
Thurin W Gross. Carit Etlars V. 9ˢ V V4613
Thurøe L M Direktør l. Strandv. 10 Hell. Hell. 196
- A Jarl Gross. st. Kongensg. 59 K Cent. 4390 Bp. Maredigeet 8 Charlottl. Ordr. 3317
- L M & Co.'s Eft. Gross. kgl. Hofleverandør Niels Juels G. 7 K Cent. 1957, 4715 & 4733 Postkonto 20611
Thusgaard-Andersen A Gross. N-Farimagsg. 9 K Cent. 4288 Bp. Amagerbrog. 67² S Am. 696
Thustrup Chr. Bogbinderm. (Carl Olsen & Chr. Thustrup) Frederiksborgg. 30¹ K
- Chr. Snedkerm. Enghavev. 75¹ V V 6389x
Thvilum Olga Cigar- & Vinhdl. S-Boulevard 119 V V8438
Thyberg K sv. Legationssekr. Skjoldgaarden Ordrup Jagtv. Charlottl. Ordr. 3412
Thybo Sv. Forpagter Maglebylille Kastrup Kastrup 393
Thyboe Axel Gross. st. Kongensg. 59 K Palæ 3740 Bp. Madvigs Allé 9² V Eva 530
Thye Sophie Enke e. Godsejer Holsteinsg. 49² Ø Ø 3787y
- Julie Enkefrue Klkollektrice Lyrskovg. 19¹ V Eva 1097
- Emma Frue Tordenskjoldsg. 13⁴ K By33y
- E Læge Holsteinsg. 49² Ø
Thygelund C A Repræsentant Halmt. 6ˢ V
Thygesen Sigurd Afdelingschef Solgaarden 18⁴ Sø Ryv. 3839y
- O Munk Arbitrageur Valborg Allé 36⁴ Valby Vb. 1416
- Søren Arkitekt Hornbækg. 4³ L Gh. 2870
- Ingeborg fh. Danserinde v. d. kgl. Teater Borgerg. 62⁴ K
- Valdemar Direktør Konsul Ahlmanns Allé 18 Hell. Hell. 1914
- Augusta Enkefrue Solgaarden 32³ Sø Ryv. 3664x
- F Enke e. Læge Anker Heegaards G. 5⁵ V By 4973
- Signe Frøken Strandboulevarden 10⁵ Ø Ø 4464x
- André Gross. Langelandsv. 49 Aˢ F
- BM Gross. Westend 5¹ V V1520 & V2306v
- O Gross. Bülowsv. 48 B⁴ V
- Th. Gross. (Th. Thygesen & Co.) Rysensteensg. 1⁴ V
- A Hdlsgartner Elvergaardsv. 3 Rødovre Valby Rødovre 15
- R G Inspektør Rødovrev. 12 Rødovre Valby Rødovre 160
- Marie Justitsraadinde Stormg. 14ˢ K By 2510x
- Hjalmar Kasserer Vesterbrog. 117⁴ V V 1226y
- N P Kommunelærer Gymnastiklærer Nørrebrog. 148⁴ L Tg. 4871
- Aage Koncertsanger Gl. Kongev. 164³ V V 3762
- Th. & Co. Korn- & Foderstoffer Gross. Rysensteensg. 1 V Cent. 3697
- Valdemar Lektor Cand. mag. R. Peder Skrams G. 19³ K By 39
- Per Læge Trommesalen 7 V Eva 1100(2-3)
- J Malerm. Guldborgv. 16² F
- A K Massøse Mynstersv. 12ˢ V V 545y
- H Mælkeri Gl. Kongev. 33B V Cent. 2389
- Thyge Operasanger Aaboulevard 36² N
- T K Pr.-Løjtn. af Generalstaben Fuldm. Kastellet Stjernestok 8 Ø Palæ 3976
- P Prof. Landinsp. R. DM. Aaboulevard 36² N N 1619u
- Adolph Prokurist Kansleg. 4¹ Ø Ø3235y
- Chr. S fh. Proprietær Tordenskjoldsg. 21⁴ K By 1924y
- M C Rentrice Amager Boulevard 126² S
Thygesen J W Repræsentant Ellevadsv. 18 Charlottl. Ordr. 2926
- R L Repræsentant Adilsv. 12⁴ F
- Kell Restaurator Rebekkav. 3ˢ Hell.
- Harald Sagfører Ny Vesterg. 19¹ V Cent. 1429 & 1430 Bp. Bülowsv. 30⁴ V N5641
- J C Sekretær i Udenrm. Cand. jur. Grønningen 15³ K Palæ 43
- C Skomagerm. Niels Ebbesens V. 7ˢ V V 2178y
- H C Snedkerm. Vendsysselv. 19² Brh.
- P Tømrerm. Samfunds Allé 21² F Gh. 2740
- Karl Urmager st. Kongensg. 39 K Palæ 1821 Bp. St. Hans G. 1² N
- Chr. Urtekr. Livjægerg. 28 Ø Cent. 2274
- Michael Urtekr. Koldingg. 23 Ø Ø 3904
- P Urtekr. Hørkr. Bragesg. 31ˢ L Tg. 493y
- 's T C Eftf. Urtekr. Løgstørg. 21 Ø Ø6271
- R Vinduespolerer Ny Adelg. 5 K By 6364
- A Værkfører Kong Oscars G. 7³ Sø Ryv. 633y
Thygesen Jensen I M Frøken Cand. jur. Fuldm. i Finm. Willemoesg. 3³ Ø
Thygesen-Nim Paula Frøken Danselærerinde Ole Olsens Allé 28 Hell. Hell. 2241
- Margareth Frøken Sekretær N-Allé 41 N hemmeligt Nr.
Thykier N R Billedhugger Gladsaxe Møllev. 131-135 Søborg Bagsværd 180
- Vald. Cand. pharm. I E Ohlsens G. 9² Ø Ø 3073x
- Axel Konsul Jacob Erlandsens G. 7² Ø Ø 357x
- Svend Købmand Pilestr. 19-25 K By 4243 Bp. Vognmandsmarken 22¹ Sø Ryv. 3774
- Ellen Frue Læge Gladsaxe Møllev. 131-135 Søborg Bagsværd 180
- C H Repræsentant Svanholmsv. 3³ V V 755v
- Peter Repræsentant I E Ohlsens G. 8² Ø Ø 331v
Thylander Niels Cyklehdl. H C Ørsteds V. 27 V Eva 1710
Thylstrup Gunild Enke e. Billedhugger Genforenings Pl. 10ˢ Brh.
Thymann H E Frue Peter Bangs V. 8 F Gh. 2180
- Carl V Ingeniør Forhaabningsh. Allé 10³ V V 6417x
- P Ingeniør Cand. polyt. Amagerbrog. 24⁵ S Am. 415
Thyme E J Bankier Vilhelm Topsøes V. 9² Valby
- P G Ingeniør Cand. polyt. Ingerslevsg. 122² V
Thyregod O Bibliotekar Mag. art. Solhøj Hjortespring Herlev Yrsa 76
- Alexandra Enke e. Forfatter Nørre Allé 23² N
- Anton Købmand Christianshvilev. 2 Charlottl. Ordr. 432
Thürmer P Rosenvinge Disponent Vesterbrog. 196⁴ V V1250
- Bjørn Driftsleder Schlegels Allé 11⁴ V Eva 111
- Ejnar R Fuldm. Vesterbrog. 196⁵ V V 460y
- E Rosenvinge Fuldm. Vingaards Allé 38 Hell. Hell. 1227
- & Co. Gross. St. Knuds V. 41 V Cent. 27 & 11027
- F C Gross. (Thürmer & Co.) Pile Allé 27A F Cent. 12027
- Thilda Skuespillerinde Vesterbrog. 196⁴ V
Thyrring A Assurandør (Danske Retro) Johannev. 7 Charlottl. Ordr. 894
- K Buntmagerforr. Frm. Frederiksborgg. 40 K By 4489
- W H Buntmager (K Thyrring) Kildegaardsv. 2¹ Hell. Hell. 3920
- A Frøken Modehdlinde Dosseringen 4 N N 1753y
Thyrring-Johansen C Flæskehdl. Istedg. 87 V V 782 Bp. Enghave Pl. 12³ V V 5644u
- E Flæskehdl. Nørrebrog. 58 A² N Cent. 9662
- J Rentier Enghavev. 61² V V 1650
Thyrsted A C Snedkerm. S-Boulevard 87 V V 282y
Thyssen Hans Adjunkt I H Mundts V. 4 Lyngby Lyngby 93
Thyssen I Frue Martensens Allé 5² V V 4595
- Felix Gross. Agenturforr. Raadhusstr. 2 B K Palæ 69 Bp. Martensens Allé 5² V V 4595
- Peter Schjørring Landsretssagf. Raadhusstr. 7 K Cent. 7032 & 13716 Bp. Østerbrog. 124¹ Ø Ø 4226
- Emil Manufakturhdl. Amagerbrog. 51 S Am. 2580
- K P Manufakturhdl. Aabenraa 12 K By 1573x Bp. St. Pauls Pl. 5² K
- D fh. Overlærer R. Sorgenfriv. 9 Lyngby Lyngby 40
- H O Repræsentant St. Pauls Pl. 5² K Palæ 1425y
Thyssing Hans Thygesen Bogholder Hvilev. 4ˢ Hell. Hell. 4172
Thæstensen-Holm R Ejendomsmægler Erik Menveds V. 6¹ V N 383x
Thæfner G A Blikkenslagerm. N-Frihavnsg. 43¹ Ø Ø 5648
- Brødr., Akts., Blikkenslagere Gas- & Vandm. Aaboulevard 18 N Cent. 2289
- Dagmar Enkefrue Griffenfeldtsg. 12² N N 2726v
- A Gas- & Vandm. Amagerbrog. 8⁴ S Am. 2890x
- Albert Gas- & Vandm. Blikkenslagerm. Aaboulevard 38¹ N Cent. 11286
- A & S C, Akts., Gas- & Vandm. Ny Kongensg. 14 K Cent. 6884
- Svend Aage Urtekr. Solgaarden 38 Sø Ryv. 2240 Bp. Solgaarden 25ˢ Sø
Thøger Jens Bogholder Grundtvigsv. 8 C² V V 3923
- Jens Ingeniør Baldersg. 63¹ L Tg. 4012
- S A Ingeniør Wibrandtsv. 26 S
Thøgersen Brødr. Bogtrykkere Knippelsbrog. 4 K Cent. 5023
- O C Bogtrykker Siamv. 16¹ S
- Ellen Enke e. Fabrikant (Jernvarefabr. Danmark) Frederiksv. 1² F Gh. 6927
- Fanny Enkefrue Chr. Richardts V. 2ˢ V N 2979
- J R Fabrikant (Nordisk Kartonnagefabrik) Hessensg. 12ˢ S Am. 7922
- Th. Fuldm. v. Statsb. R. Halls Allé 4² V V 9585v
- K M Galanterihdlske Borgerg. 40 K
- Carl B Gross. Bramsv. 12 Charlottl. Ordr. 1212
- Th. Gross. Henrik Ibsens V. 5² V V3180
- A C Guldsmed (Thøgersen & Thisted) Borgervænget 66³ Sø Ryv. 2553
- & Thisted Guldsmede Gothersg. 8 K Cent. 10039
- A Inspektør Allég. 17 Hh.¹ F Gh. 7136
- Ellen Kommunelærerinde Parallelv. 24 Bagsværd
- R & Søn Lærreds- og Drejlsfabr. Valkendorfsg. 11 K Cent. 3331
- S N Malerm. Rosenv. Sideallé 7 Ø Ø1099x
- Søren Repræsentant Thorvaldsensv. 11² V N 834v
- K H Skrædderm. Vesterbrog. 19¹ V V4666
Thøjring O Klkollektrice Carl Bernhards V. 9² V
Thønnesen P Gaardejer Kastrupgaardsv. 5 Kastrup Kastrup 61
Thønnings Aage Malerm. N-Farimagsg. 56ˢ K By 614v
- A Skomagerm. Søborg Hovedg. 65 Søborg Søb. 650 Bp. Søborg Hovedg. 69³ Søborg
Thørrestrup Ingeborg Redaktør Chr. Winthers V. 1² V V 57y
Thøvesen Carl Restaurator Vesterfælledv. 76 V V 4395
Thøyer Chr. Bankkasserer Forfatter Lange-Müllers G. 20³ Sø Ryv. 423
- Vilh. Skibsmægler st. Kongensg. 114 K Cent. 1955 Bp. Eivindsv. 7 Charlottl. Ordr. 519
Tidemand H Chr. Assist. Aagade 110⁴ N
- A Direktør Samfunds Allé 21ˢ F Gh. 861
- Kamma Enkefrue Samfunds Allé 21ˢ F Gh. 861
- Marie Enke e. Fuldm. Aagade 110² N N 1071x

Tidemand E Frue Reykjaviksg. 5³ [S] Am. 1774y
- Helene Frue Dosseringen 18³ [N] N3481
- K Frøken Kommunelærerinde Høeghsmindev. 59 Gjentofte hemmeligt Nr.
- Kai Prokurist Egholmsv. 7 Holte
- Robert Varkmester v. Hærens tekn. Korps Skovholmv. 4ˢ Charlottl. Ordr. 3417

Tidemand-Dal J Arkitekt Nørreg. 6 [K] By 50y og Næstved 500
- E Frøken Lærerinde N-Frihavnsg. 23³ [Ø] Ø 1888u

Tidens Krav v. M Rasmussen Skrædderforr. Holsteinsg. 29B [Ø] Ø 2593y

Tidmand K Driftsinspektør Ny Carlsberg V. 142 [V] V 1240y
- Helene Frue Gymnastik- & Svømmelærerinde Ny Carlsberg V. 142² [V] V 1240y

Tidstavler
- **Kraks Tidstavler** Udgiver Kraks Legat Nytorv 17 [K] Cent. 308 (9-4) Postkonto 244

Tiedemann Carl Manufakturhdl. Vennemindev. 51ˢ [St] Ryv. 3319
- Anna Restauratrice Østerbrog. 146 [Ø] Cent. 10768

Tiedje Alfred Vinhdl. (Frdbg. Bodega) Amagerbrog. 153¹ [S] Am. 239y

Tiemroth E Kapt. i Art. Dronn. Dagmars Allé 22¹ Valby Vb. 825y
- Inger Kommunelærerinde Dronn. Dagmars Allé 22¹ Valby
- Chr. Overretssagf. Vandkunsten 8 [K] Cent. 369 & 370 Postkonto 1814 Bp. Bredg. 7⁸³ [K] Cent. 475
- Otto E Trafikinsp. v. Kbhvns Sporv. Løjtn. C F Richs V. 60¹ [F] Gh. 4615

Tiendebank, Kongeriget Danmarks Vesterbrog. 4A [V] Cent. 9170 (11-3) se Afd. V Real-Register

Tierp Eduard Direktør Jesper Brochmands G. 6² [N] N4633u

Tietze Inger Enkefrue Bille Brahes V. 5² [V] N 3055x

Tikiøb A Musiklærerinde Aaboulevard 4³ [N] N 4744x

Tikotzki A & T Kamisartchik Herrekonfektionsforr. Frederiksborgg. 33 [K] Palæ 4158
- A Skrædderm. (Nørrebros Herremag.) Peder Skrams G. 26² [K] By 2500u

Tik-Tak v. Alb. Jensen Cyklehdl. Amagerfælledv. 21 [S] Am. 4523y

Tilje P C fh. Godsforvalter Ternev. 9 [F] Gh. 7021
- Agnes Kommunelærerinde Ternev. 9 [F] Gh. 7021

Tillebæk Maja Frøken Hulsøm- & Plisséforr. Solitudev. 18ˢ [N] N 820y

Tillegreen J C Kalkulator Bangsbov. 55² Vanl. Damsø 356

Tillge Paul Direktør Classensg. 27¹ [Ø] Ø3424
- Helga Enke e. Postkontrolør Torben Oxes Allé 1¹ [S] Am. 789
- Gerda Frøken Peter Bangs V. 114³ Vanl. Damsø 1356
- A E Overassist. i Post- og Telegrafv. Amagerfælledv. 19³ [S]
- H Oversætter Cand. phil. Amager Boulevard 123² [S]
- Ove Elias Søløjtn. FM. Fredericiag. 15B² [K] Palæ 194x
- E M Translatrice Skovgaardsg. 26 [Ø] Ø 2328v

Tilling V Boghdl. (V Tilling's Bog- & Papirhdl.) I. Strandv. 20 Hell. Hell. 1134
- 's V Bog- & Papirhdl. Strandv. 112 Hell. Hell. 453 & Hell. 473
- Hertha Frue Trepkasg. 2ˢ [Ø] N 4990y
- Jul. H Vognfabr. Classensg. 7 [Ø] Ø 3436 Bp. Onsgaardsv. 15 Hell. Hell. 2341x

Tillisch Chr. T Arkitekt Urbansg. 1 [Ø] Ø 1642x
- A Enkefrue Holsteinsg. 30¹ [Ø] Ø 2251y
- Ingeborg Enkefrue Mynstersv. 1³ [V] V504x
- C Frue Stormg. 14¹ [K] By 2510y
- M Frøken Østerbrog. 140³ [Ø] Ø 1651v
- Chr. Kapt. i Livg. Kmjkr. R. DM. Viggo Rothes V. 27 Charlottl. Hell. 1727
- Chr. Kioskforr. Frdbg. Allé 68 [V] V 3968 Bp. Maglekildev. 9ˢ [V] V 404x

Tillisch P C Landsretssagf. Knabrostr. 3 [K] By 4623 Bp. Amalieg. 3¹ [K] Palæ 3721
- F F Skibsinspektør R. Ryvangs Allé 44 Hell. Hell. 146
- C J Vekselerer (Bützow & Tillisch) Østerbrog. 19¹ [Ø] Ø 5167

Tillitse L Fuldm. i Udenrm. Parkvænget 39 Charlottl. Hell. 891y

Tillmann Emil Kriminalassist. DM. Finsensv. 118 Vanl. Damsø 455

Tilskærernes Akts. Raadhuspl. 75 [V] Cent. 15441

Times, The, Scandinavian Office Vimmelskaftet 42 A [K] Cent. 10501 fra 1 April: Ny Kongensg. 16 A² (Arbejdsgivernes Bygning, Hj. af V-Voldgade

Timm S Bagerm. Nørrebrog. 232 [L] Tg. 2433x Bp. Callisensv. 18² Hell.
- P J T Fotograf Lauritz Sørensens V. 16ˢ [F]
- F V Ingenier Teglværksg. 3² [St] Ryv. 2480
- S fh. Kirkegaardsbest. Frederikssundsv. 148¹ Brh. Bella 708
- Augusta Enkefrue I E Ohlsens G. 1⁴ [Ø] Ø 5551
- Julius fh. Ingenior H C Ørsteds V 35¹ [V] V 9657v
- Georg Kommunelærer Hornbækg. 5⁴ [L] Gh. 2195
- O J C Købmandsforr. Rialtov. 10 [S] Am 2081y

Timmermann P Bankbestyrer Aaboulevard 86⁴ [N]
- D Enkefrue Estersv. 30² Hell.
- Jensine Husgerningskontor Dannebrogsg. 7ˢ [V] V 366
- Johs. Repræsentant Strandboulevarden 141³ [Ø] Ø 3464y

Timmol Henry Gross. Agenturforr. Gudrunsv. 20 Charlottl. Ordr. 814
- Henry Akts., Manufakturhdl. en gros Gross. Amalieg. 41 [K] Palæ 2206 Postkonto 21008

Timotheus Kirke, Præster, Kordegnekontor m. m. se Afd. V Real-Register

Tind Otto Forretningsf. Aggersborgg. 5³ [Ø] Ø 4809v
- Jørgen Gross. Blegdamsv. 112 [Ø] Ø2772y

Tindinge A Enkefrue Westend 8¹ [V] V843v

Tingberg Chr. Holm Repræsentant Hillerødg. 132ˢ Brh.
- Carl Skibsfører Enghave Pass. 14 [V]

Tinglef M Overretssagf. Gl. Kongev. 87¹ [V] Cent. 13623

Tingleff J K Gross. (Tingleff & Mathiasen) Mølleg. 38¹ [N] N 7719
- & Mathiasen Gross. Strandg. 44 [K] Cent. 13782 Postkonto 4390

Tingvalla-Messe v. Halvor Dahls Enke Mafakturhdl. Amagerbrog. 186 [S] Am. 4147

Tinvarefabrikken Kronen ved Christian Christiansen Aaboulevard 20 [N] N 5266 Postkonto 22014

Tip-Top v. Otto Larsen Herrekviphdl. Nørrebrog. 160 [L] Tg. 427y
- v. Else Simonsen Smørrebrødsforr. Fiolstr. 12 [K] By 8945

Tischer P R Gesandtskabskansler Schacksg. 1³ [K]

Tisseau Louis Hdlsattaché Malmøg 7ᵉ [Ø] Ø 5554

Tissot O Gross. Østerbrog. 92² [Ø] Ø 8185
- A J Toldklarerer Maglekildev. 10¹ [V] V 5868y

Titan, Akts., Maskinfabr. & Jernstøberi Tagensv. 86 [L] Cent. 6131 Postkonto 231

Titania Brændselsforr. v. H V Nørhede Sundevedsg. 35 [V] V 6356y

Tivoli
- **Tivoli** Vesterbrog. 3 [V] Cent. 616 & 636 (se Real-Registret)
- Conditoriet v. M Berg Petersen Frdbg. Allé 42 A [V] Cent. 6042

Tjeld E & C Frøkner Classensg. 36⁴ [Ø] Ø3620
- E F Kapt. i Fodf. R. Rebekkav. 57ˢ Hell. Hell. 4126y

Tjell C T Trafikkontrolør v. Statsb. Holsteinsg. 62² [Ø]

Tjellesen K V Apoteker V-Boulevard 42⁴ [V] Cent. 12932 & By 3838
- H S S Repræsentant Bratskovv. 17ˢ Vanl.

Tjellesen Mich. C Repræsentant S-Boulevard 68⁴ [V] V 4968
- Otto Repræsentant Rosendalsg. 11¹ [Ø] Ø 3575y
- Thorv. Skotøjshdl. (J S Falck & Co.) Hesselog. 1⁴ [St] Ryv. 2134

Tjäder's Tom Insektpulverlager Nyborgg. 2ˢ [St] Ryv. 3094y

Tjærby J Fuldm. N-Frihavnsg. 23² [Ø] Ø 724x

Tjørnelund Niels Juel Kunsthdl. Estersv. 32ˢ Hell. Hell. 2954v
- & Rossum Kunsthdl. Gothersg. 103 [K] By 6668

Tjørner Chr. Afdelingschef Marskensg. 10ˢ [Ø] Ø 7938

Tjørning Otto Restaurator Romersg. 7 [K] Cent. 745

Tjørntvedel Alfred Forretningsf. Skydebanog. 4³ [V] V 2632y

Tjørring
- **V Tjørring & Co.** Assuranceforr. Toldbodg. 2 [K] Cent. 9716
- E I Frue Gardes Allé 1² Hell.

Tobaksfirmaet A Bune's Eftf. Colbjørnsensg. 14 [V] Cent. 7277 Postkonto 2210
- H Nielsen Bornholmsg. 3 [K] Cent. 14227

Tobakshuset Sorte Hest ved E Olsen Vesterbrog. 148 [V]

Tobaksindustriens Kontor: V-Voldg. 111 [V] Cent. 11610 & 14872 Fælleskontor for Cigaretfabrikantforeningen af 1914, Cigar- og Tobaksfabrikanternes Forening af 20. Juni 1875, Foreningen af Skraa- og Røgtobaksfabrikanter i Danmark og Sammenslutningen af Arbejdsgivere indenfor Cigarindustrien i Danmark

Tobias Ad. Gross. Manufaktur Gl. Mønt 2 [K] By 3302 Postkonto 4867 Bp. St. Kjelds G. 2² [St] Ryv. 318
- Karl Prokurist Manog. 14¹ [St] Ryv. 1584x

Tobiasen Wm. elektr. Install. Ochlenschlagersg. 50 [V] V 3352

Tobiassen N C Hospitalsapoteker Manog. 6³ [St] Ryv. 248v
- T Præst Suamisv. 5 [V] N 316 8

Tobiasson C A H Repræsentant Julius Valentiners V. 34² [F]

Tobiesen Hans Dampskibseksped. Gross. (Franck & Tobiesen) st. Kongensg. 118² [K] Cent. 1744
- P L Kontorchef u. Magist. Cand. polit. N-Farimagsg. 58⁴ [K] By 658x
- Gerda Konventualinde Vesterbrog. 2 A² [V]
- E F Landsretssagf. Ny Vesterg. 13 [K] Cent. 7746 Bp. Strandboulevarden 64³ [Ø] Ø 8600
- Fr. Overlæge Dr. med. R. Kronprinsesseg. 50 [K] Cent. 6326 (1-2, ikke Torsd.)
- Sofie Enke e. Inspektør Livjægerg. 41³ [Ø] Ø 882y
- Agnete Frøken Pianistinde Livjægerg. 41³ [Ø] Ø 882x

Tock E Tapetserer (E Tock & Co.) Egilsg. 46⁴ [S] Am. 864y
- E & Co. Tapetserere Larshjørnsstr. 7 [K] By 2200

Toepfer Louise Enke e. Gross. Jagtv. 115¹ [L] Tg. 179x
- Aage Jernbanefuldm. Knuds Allé 73 Søborg Bagsværd 196
- S O Maskinmester Hvidkildev. 101 Brh. Gh. 5349x

Tofft Alfred fh. Bankdirektør Stockflethsv. 7ˢ [F] Gh. 7297
- Elna Frue Klkollektrice Koncertsangerinde Vesterfælledv. 35ˢ [V]

Toft [Se endv. Thoft, Tofft]
- Helge Cand. jur. Prinsesse Christines V. 11³ [S]
- M Cigarhdl. Bergthorasg. 12 [S] Cent. 13388
- Cai Disponent Danasv. (Vodroffspl.) 19ˢ [V] V 726x
- P M Driftsinsp. Prinsesse Maries Allé 14ˢ [V] Eva 288
- Aksel elektr. Install. (Elektrisk Installations Komp.) Skoubog. 2³ [K] By 2575x
- C Enkefrue Østerbrog. 56 B¹ [Ø] Ø697u

Toft Dagmar Enkefrue Sølvg. 36 A² [K] [T] Palæ 2436x
- CM Flytteforr. Madvigs Allé 16 [V] [T] V 4329
- N fh. Fuldm. Revisor Jægersborg Allé 46 B⁸ Charlottl. [T] Ordr. 2754x
- Chr. Godsejer Gudrunsv. 14 Charlottl. [T] Ordr. 939
- Henry O Gross. S-Fasanv. 96² Valby [T] Vb. 1326
- Jens Gross. Ny Toldbodg. 5 [K] [T] Cent. 8192, 10792, 12792 & 15130 Postkonto 20706 Bp. Søbakken 18 Charlottl. [T] Ordr. 216
- Willy Gross. Holsteinsg. 45³ [Ø]
- Jens Journalist Sølvg. 28¹ [K] [T] Palæ 3444
- Jens Peter Journalist Nitiv. 3 [F]
- J Kommissionsforr. Falkoner Allé 51³ [F] [T] Gh. 184y
- C Kommunelærer Gardes Allé 6 Hell. [T] Hell. 4083
- Andreas Læge Nørrebrog. 185² [L] [T] Tg. 503x (11-12) Postkonto 4387
- Ellen Baltzer Musikl. Nørreg. 51 [T] By 2745v
- Birger Organist Nansensg. 48⁵ [T] By 2930u
- H Porcelænshdl. Fælledv. 13 B³ [N]
- Knud C Prokurist Bernstorffsv. 120 Hell. [T] Hell. 2292
- Carl Repræsentant Kirsteinsg. 3³ [Ø] [T] Ø 4054u
- Chr. Repræsentant St. Peders V. 2² Hell. [T] Hell. 3675
- Th. C N Skibsfører Frdbg. Bredeg. 10² [F]
- P S Skrædderm. Kronprinsesse Sofies V. 7¹ [F] [T] Gh. 4148
- C C Stabsofficiant DM. Kastellet Elefantstok 3 [Ø]
- AM N Sæbehdl. Landemærket 7 [K]
- V E Urtekr. F F Ulriks G. 13 [Sø] [T] Ryv. 558y
- E A Vicedirektør i Skattev. Willemoesg. 11¹ [Ø] [T] Ø 110x
- John Vulkaniseringsanst. Vesterfælledv. 3 A⁸ [V]

Toft-Christensen V Kontorchef i Fyrdirektoratet R. Fred. d. 6. Allé 14⁴ [F] [T] Gh. 1440y
- A Repræsentant Segelckesv. 4¹ [F] [T] Gh. 1369
- H Repræsentant Gl. Kongev. 123¹ [V] [T] V 2421x

Toft-Frederiksen H Overassist. i Post- og Telegrafv. Ejderstedg. 4⁸ [V] [T] V 2957v

Toft-Nielsen Aage Ingeniør Godthaabsv. 114⁸ [F] [T] Gh. 7940 Bp. Ø-Farimagsg. 32³ [Ø]

Toftager G Frøken Holsteinsg. 3¹ [Ø] [T] Ø 3920v

Toftbo Margrethe Frøken Amaliev. 21³ [V] [T] V 5483y

Toftdal-Larsen L Skrædderm. Griffenfeldtsg. 35³ [N]

Tofte H H Afdelingschef Jakob Dannefærds V. 1³ [V] [T] N 5956
- & Co. Assuranceforr. Studiestr. 57 [V] [T] Cent. 10342
- C Blikkenslagerm. Gas- & Vandm. (W Reusch) Adelg. 97¹ [K] [T] Palæ 1373
- L K Blikkenslagerm. (W Reusch) Adelg. 97¹ [K]
- M E Blikkenslager Klejnsmed Ole Bruuns V. 2 Charlottl. [T] Ordr. 2057
- Esther Enkefrue Kirsteinsg. 11³ [Ø]
- Harriet Enke e. Gross. Willemoesg. 54³ [Ø] [T] Ø 5928
- Kirstine Enke e. Proprietær Grenaag. 4⁸ [Ø] [T] Ø 2944v
- E & L Frøkner Colbjørnsensg. 17¹ [V] [T] V 5277y
- H fh. Generalkonsul Direktør Gl. Kongev. 127¹ [V] [T] V 6981x
- Brødr. Gross. Agenturforr. Prinsesse Maries Allé 9 [V] [T] V 6429x
- Herman Gross. (Brødr. Tofte) Ø-Farimagsg. 41² [Ø]
- L Gross. Prinsesse Maries Allé 9³ [V]
- Johs. Isenkr. Jægersborg Allé 23 Charlottl. [T] Ordr. 369 & Ordr. 3229 Bp. Trunnevangen 1² Charlottl.
- Knud Kontorchef Willemoesg. 54³ [Ø] [T] Ø 5928
- A M Maskinmester Amagerbrog. 76³ [S] [T] Am. 6603
- Axel Overlæge Gyldenløvesg. 3 [V] [T] Cent. 2012 (Tirsd., Torsd. & Lørd. 2-3) Bp. Kristianiag. 6¹ [Ø] [T] Cent. 12707

Tofte J Th. Porcelænshdl. Classensg. 45² [Ø] [T] Ø 2400y
- Gunnar Prokurist Ø-Søgade 110¹ [Ø] [T] Ø 5933
- Th. E Prokurist Ø-Søgade 112¹ [Ø] [T] Ø 1548
- Vilhelm Toldkasserer Sortedamsdoss. 65 B² [Ø] [T] N 1703
- J E Viceinspektrice Niels Ebbesens V. 7¹ [V]

Tofte-Hansen N P C Maskinmester i Flaaden Elsdyrsg. 32 [K]

Toftegaard Jens Inspektør v. Tobaksbeskatn. Kanslerg. 2¹ [Ø] [T] Ø 620x
- P L Musiker Pianostemmer Funkiav. 48 [S] [T] Am. 2721

Toftkild H Sagfører Raadhusstr. 11 [K] [T] Cent. 4846 Bp. Faxeg. 10³ [Ø]

Toftlev Johs. Landskabsmaler Yrsav. 10⁴ [F]

Toftlind A Overbetj. i Statspol. Godthaabsv. 10⁴ [F] [T] Gh. 5189y

Toftsø Harry Guldsmed Antikvitetshdl. Gl. Strand 46 [K] [T] Cent. 14058 Bp. Overg. o. V. 40² [K] [T] Am. 7288

Toftvig P Glarm. (Husum Glarmesterforr.) Frederikssundsv. 245⁸ Brh.

Toga Manufakturmagasin v. H Sørensen Smalleg. 34 [F] [T] Gh. 1299x

Tognarelli Sc. Musikdir. Gothersg. 93³ [K] [T] By 5254y

Toiletskabe Comp. ved G Wald. Christensen St. Knuds V. 8 [V] [T] Cent. 9788 & 5237

Toke Christian Postkontrolør Esromg. 32² [L] [T] Tg. 3502x

Tokio v. R Astrup Kina- & Japanvarer Solitudev. 1 [N] [T] N 5653

Toklev H Overassist. Revisor Kabbelejev. 27 Brh.

Toksvig Marie Enke e. Redaktør Stigaardsv. 4 Hell.
- Frithjof Kontorchef Bodenhoffs Pl 4¹ [K]
- Harald Redaktør Tjørnegaardsv. 4 Gjentofte [T] Gjent. 244

Tolboe M Repræsentant Grundtvigsv. 39ᵉ [V] [T] Eva 622 x

Toldam M Bogbinderm. Gothersg. 101 [K] [T] By 7715 Postkonto 4869 Bp. Bentzonsv. 33¹ [F]
- Carl Prokurist Carl Johans G. 11¹ [Ø] [T] Ø 3208x
- M Jørgensen Præst Schleppegrellsg. 7² [N] [T] N 792x

Toldberg C Justitssekr. v. Kbhvns Byret R. DM. Foraarsv. 21 Charlottl. [T] Ordr. 664
- A v. Westen Kassekontrolør v. Statsb. Virginiav. 10³ [F] [T] Gh. 1543x

Toldbod Expressen v. Johs. Mygind Amalieg. 37 [K] [T] Palæ 2801

Toldbodmøllen, Akts., Ny Toldbodg. 23, 25 [K] [T] Cent. 2798, 4825, 4845 & Palæ 3150 Postkonto 3196

Tolderlund Otto Kontorchef Classensg. 19 B² [Ø] [T] Ø 2336x
- Carl Prokurist Søtoften 45 Gjentofte [T] Gjent. 858
- C E Prokurist Forretningsf. Dronn. Olgas V. 9¹ [F] [T] Gh. 7473

Tolderlund-Hansen Johanne Enkepastorinde Mariendalsv. 39¹ [F] [T] Gh. 1995v

Toldmuseet Postgodsbygn. Amalieg. 44 [K] se Afd. V Real Register

Toldvæsenet se Afd. V Real-Register samt Bestemmelser og Takster paa grønne Blade foran i 2. Bind

Toledo-Vægt-Co., Akts., Farverg. 17 [K] [T] By 3134

Tolsbo Aa. H Benzinforhdl. Jagtv. 151 [L] Bp. Stefansg. 15⁴ [L]

Tolsing H Viktualiehdl. Oehlenschlægersg. 37 [V] [T] Cent. 8522 Bp. Ansgars Allé 28 Valby [T] Vb. 1964

Tolstrup [Se endv. Tholstrup]
- Johan Cand. pharm. Carl Plougs V. 10⁴ [V] [T] V 7018
- F H C Fuldm. Bjørnsonsv. 69 A Valby [T] Vb. 64
- O Ingeniør N-Frihavnsg. 43³ [Ø] [T] Ø 146y
- Andr. M Købmand Strandv. 23² [Sø] [T] Ryv. 3941y
- M Pastorinde Ole Suhrs G. 6⁴ [K] [T] By 5333u
- C Frøken Sekretær Øresundsg. 80³ [Ø] [T] Ø 3057y

Tolstrup-Møller Direktør Raadhusv. 50 Charlottl. [T] Ordr. 1538

Tolvmandsforeningernes Handelskontor, Akts., Toldbodg. 19 [K] [T] Cent. 3519 & 15061

Tom's Fabrikker, Akts., Prags Boulevard 49 [S] [T] Cent. 956 Postkonto 2084
- 's Laboratorium, Akts., Prags Boulevard 49 [S] [T] Cent. 956

Tom-Petersen M E Enke e. Kunstmaler Mathildev. 2³ [F]
- Christian Kunstmaler Mathildev. 2³ [F] [T] Gh. 688y

Tomasson Lillian Frue Strandboulevarden 14⁴ [Ø] [T] Ø 3410 y

Tomaszewski A Murerm. Formosav. 35⁸ [T] Am. 1339

Tomdrup B Fabrikejer (Brødr. Henze) Strandv. 150 Charlottl. [T] Ordr. 409
- E Manufakturhdl. Bernstorffsv. 123 Hell. [T] Hell. 517

Tommerup Johanne Enke e. Telegrafkontrolør Læssøesg 8 B² [N] [T] N 3596y
- Preben Gross. Trælasthdl. Reventlowsv. 18 [V] [T] Cent. 11405 & 11705 Bp. Kongensv. 5 [F] [T] Cent. 13519
- Alf. Overassist. Grenaag. 9¹ [Ø] [T] Ø 1198 v.
- Aksel Pianostemmer Øresundsg. 3³ [Ø] [T] Ø 5626
- Edvard Urmager Kildebakkegaards Allé 109 Søborg [T] Søb. 811

Tonboe M Berider DM. Christiansborg [K] [T] By 3307
- Chr. Bogholder i Ordenskap. R. Lemnosv. 28 [S] [T] Am. 3886x
- Aage Prokurist Danasv. (Vodroffspl.) 16¹ [V] [T] V 2619v

Tonborg A Friis Ingeniør Næstvedg. 24⁸ [Ø]

Tonndorff Ch. Prokurist Forhaabningsh. Allé 19⁴ [V] [T] V 477y

Tonnesen Hans Bødkerm. Amagerbrog. 8³ [S] [T] Am. 1865

Tonning [Se endv. Thonning]
- C A Bankkasserer Danasv. 16¹ [V] [T] V 895x
- Christiane Enke e. Direktør Frdbg. Allé 56¹ [V] [T] V 970x
- H P Kapt. Inspektør Helgasv. 13 Holte [T] Holte 579

Tonnings H C Enkefrue Klkollektrice Amalieg. 41² [K] [T] Palæ 2350 y

Tonsgaard J M Glarm. (Carl Møller's Eftf.) Nørreg. 40 A² [K] [T] Cent. 6147
- S Gross. Aurehøjv. 21 Hell. [T] Hell. 1693
- **Søren Tonsgaard, Akts.,** Gross. Læder en gros st. Kongensg. 40 [K] St. Annæ Passage [T] Palæ 2404 & Palæ 2405 Postkonto 21503
- Theodor Repræsentant Hultmannsv. 2 Hell. [T] Hell. 2677

Tonti Leo Redaktionssekr. Halls Allé 1⁵ [V]

Toosbuy Walther Disponent Bredg. 25 D [K] [T] Palæ 2885

Top H J Madsen Husejer Landskronag. 45¹ [Sø] [T] Ryv. 1667x
- E & Co. Skrædderm. Studiestr. 43 [K] [T] By 3397
- Erik Skrædderm. (E Top & Co.) P Knudsens G. 31¹ [V]

Topgaard H Revisor Henrik Steffens V. 1¹ [V] [T] Eva 1058

Topp Anna Enke e. Cand. pharm. Sognefjordsg. 9² [S]
- Dora Reitzel Enke e. Snedkerm. N-Voldg. 27² [K] [T] By 715v
- Marie Lund Enkefrue Helgolandsg. 16² [V]
- Orla Fabrikant Falkonergaardsv. 9 [V] [T] Cent. 2033 & N 2033
- Th. Faglærer Snedkerm. Fuglebakkev. 6 [F] [T] Gh. 5100y
- G & Co. Fiskeriart. en gros Gl. Strand 46 [K] [T] Cent. 14039
- M N Fotograf Borups Allé 196² Brh.
- O Fuldm. v. Kbhvns Byret Cand. jur. Helgolandsg. 11⁴ [V] [T] V 2737u
- C W Gross. Valdemarsg. 49³ [V] [T] V 2979v
- W C A Hørkr. Vingaardstr. 11 [K 2] [K]
- C Kørelærer Falkonergaardsv. 9 [V] [T] N 2033
- Andreas Læge Amager Landev. 15 Kastrup [T] Kastrup 386 (12½-2)

Topp Fanny Manufakturhdl. Nørrebrog. 225 A [L] [B] Tg. 403y
- C Repræsentant Gjentofteg. 74 Gjentofte [B] Gjent. 642
- Gerhard Repræsentant Peter Bangs V. 135 Vanl.
- RJ Repræsentant Sjællandsg. 33[1] [N]
- 's N Chr. Eftf. Snedkerm. Gothersg. 14 [K] [B] Cent. 4970
- P Tømrerm. Nørrebrog. 148[2] [L] [B] Tg. 5

Topp-Pedersen A Fuldm. Hjortevangen 5 Charlottl. [B] Ordr. 2482

Topsøe Haldor Dr. phil. Direktør MVS. K. DM. FM. Frdbg. Allé 12[1] [V] [B] V 3434
- Astrid Enke e. Læge st. Mølle V. 9[S] [S] [B] Am. 7511
- Soffy Frue Marskensg. 6[3] [Ø] [B] Ø 8662
- Flemming Kapt. i Ing. R. Enghavev. 296[2] [V] [B] Sydhavn 317y

Topsøe-Jensen M Enkefrue Klingseyv. 19[S] Vanløse [B] Damsø 171
- Vilhelm Højesteretsdommer K. DM. Kildeskovsv. 45 Gjentofte [B] Gjent. 305
- J B Ingeniør Cand. polyt. Gernersg. 15[S] [K]
- Axel Kommandør fg. Departementschef K. DM. Gernersg. 15 [K] [B] Cent. 16222
- J F Kontorchef u. Magist. R. Gothersg. 135[3] [K] [B] By 4785
- Th. A Kontreadmiral K. DM. V-Voldg. 110[4] [V] [B] By 2640
- A G Søløjtn. Vennemindev. 28[1] [Sø] [B] Ryv. 2310
- S H Søløjtn. Stockflethsv. 22[1] [F] [B] Gh. 4236

Torbensen A Enke e. Læge Klkollektrice Ole Suhrs G. 13 [K] Bp. V-Voldg. 7, 9[3] [V] [B] By 1942x
- J E Kommunelærerinde Hollænderv. 23[c] [V]

Torfing Holger Repræsentant Fort Allé 8 Lyngby [B] Lyngby 788

Torgius CS Postmester Ordrupv. 61 Charlottl. [B] Ordr. 238

Torgny E F Kunstmaler Turesensg. 27 B[5] [K]

Torholt J Kommissionær Westend 20[S] [V] [B] V 1167v

Tork J A Ekspeditionssekr. v. Statsb. Cand. polit. Lundingsg. 6[4] [Ø] [B] N 524x

Torkild-Hansen Estrid Frue Fuldm. i Undervisnm. Classensg. 66[1] [Ø] [B] Ø 6211
- J P Fuldm. v. Statsb. Engtoftev. 1[S] [V] [B] V 2959 x
- Carl Landsretssagf. Gammeltorv 16 [K] [B] Cent. 818 & 819 Postkonto 1280 Bp. Classensg. 66[1] [Ø] [B] Ø 6211

Torkildsen Ingeborg Prokurist Fyensg. 6[2] [N] [B] N 906 y
- A P Smedem. Peter Ipsens Allé 26 [L] [B] Cent. 4697 & 15497 Bp. Bispev. 27 [L] [B] Cent. 4697

Torkilsen Hjalmar Pantelaaner Matthæusg. 23 [V] [B] V 8645
- Kathrine Pantelaanerske Istedg. 54 [V] [B] V 3354

Torm M Enkefrue H C Ørsteds V. 70[3] [V]
- Frederik Prof. v. Univ. Dr. theol. R. DM. Østerbrog. 106[3] [Ø] [B] Ø 370

Tormer Georg Tegner Frølichsv. 18 Charlottl. [B] Ordr. 2688

Tornblad Ivan Gross. (Hansen & Co.) Amaliev. 23[3] [V] [B] V 8814

Torner N F Direktør R Hjalmar Brantings Pl. 1[3] [Ø] [B] Ø 7977

Tornerose v. J Klingenberg Johansen Blomsterhdl. Hjorthoms Allé 44 [B] Tg 1132

Tornum Jens Malerm. Værksted Vesselsg. 20 [N] [B] N 3365 Bp. Fuglebakkev. 37 [F] [B] Gh. 6976

Tornved C A C Kommunelærerinde Blegdamsv. 74[1] [Ø]
- Kristian Pianostemmer Gasværksv. 10 A[5] [V] [B] V 1267u

Tornøe E Kontorchef Strandboulevarden 97[2] [Ø] [B] Ø 4032
- J Kontorchef Hesseløg. 7[3] [Sø] [B] Ryv. 507x

Torotor, N Hansen Amerikav. 4 [V] [B] Cent. 13357 & V 3893

Torp [Se endv. Tarp]
- Willy Blikkenslagerm. Gas- & Vandm. Amagerbrog. 154 [S] [B] Am. 173 Bp. Augustag. 2e [S] [B] Am. 910y
- C J P L Bogbinder Hollands Allé 18 [S]

Torp Gustav Bogbinderm. Vesterbrog. 106 B[S] [V] [B] V 446y Bp. Lyngvigv. 5 Vanl.
- Hans Bog- & Papirhdl. Gl. Kongev. 163 [V] [B] V 7521 Bp. Amagerbrog. 155[3] [S]
- 's Th. E Eftf. ved Louis Schytt Bog- & Papirhdl. Amagerbrog. 73 [S] [B] Am. 137
- L Frøken Børnekonfektionsforr. Willemoesg. 57[2] [Ø]
- Aage Cand. jur. Fuldm. u. Magist. N-Frihavnsg. 60[3] [Ø] [B] Ø 1311x
- H Disponent Munkensv. 3[2] [L] [B] Tg. 4399
- Annikki Frue Cand phil. Sproglærerinde Syvens Allé 1[c] [S] [B] Am. 2732y
- R Fabrikant (Skandinavisk Selefabrik) Mikkel Vibes G. 2[1] [K]
- B Frue Prinsesse Maries Allé 5[3] [V] [B] V 4105
- I Frøken Østerbrog. 90[2] [Ø] [B] Ø 6595
- L Glarm. Søvolden 2 Gjentofte [B] Gjent. 853
- Joh. L Gross. Blaagaardsg. 23 B [N] [B] Cent. 12220 & 12947 Postkonto 765 Bp. Frydendalsv. 24 [V] [B] Eva 1448
- Evald Guldsmed Lyong. 12[S] [S] [B] Am. 3957
- Edv. T C Konditor Lyngbyv. 34 [Sø] [B] Ryv. 3957
- Caspar Th. Kontorchef Snareg. 10[1] [K] [B] By 5564x
- Else Korrespondent Strandboulevarden 8[3] [Ø] [B] Ø 4464 y
- V Kunstmaler St. Annæ Pl. 2[4] [K] [B] Palæ 1752x
- Poul Overretssagf. R. Storms. 10 [K] [B] Cent. 4907 & 12806 Bp. Bülowsv. 18 C [V] [B] V 4907
- Th. E Papirhdl. Dannevirkeg. 21[S] [V]
- Marie Professorinde Palæg. 2[3] [K] [B] Palæ 1331
- N W Prokurist Caroline Amalie V. 32 Lyngby [B] Lyngby 281
- Hans B Repræsentant N-Fasanv. 232[S] [L]
- Ludvig Revisor Kronborgg. 1[1] [L] [B] Tg. 610v
- N Skomagerm. Jagtv. 73 [L] [B] Tg. 271 x Bp. Rostgaardsv. 27 Brh.

Torp-Pedersen A H Ekspeditionssekr. i Finm. Strandboulevarden 111[S] [Ø] [B] Ø 3651y

Torpe Margrethe Kommunelærerinde Langøg. 13[2] [Sø]
- Carl Chr. Redaktør Vanløse Allé 13[3] Brh. [B] Gh. 7614

Torpedo, Akts., Cyklehdl. Nørrebrog. 80 [N] [B] N 5193
- Cyklelageret v. E Christensen Østerbrog. 45 [Ø] [B] Ø 1241 x

Torrild Ib Boghdl. Under Elmene 14 B[1] [S] [B] Am. 8224
- Inger Journalist AN Hansens Allé 17[1] Hell. [B] Hell. 1373

Torrup M F Jensen Enke e. Gross. Livjægerg. 22[3] [Ø]
- J Jensen Gross. Kronprinsesseg. 14 [K] [B] Cent. 332

Torslev Vald. Inspektionsbetjent DM. Ribeg. 17[4] [Ø] [B] Ø 3279y
- Jenny L Overassist. u. Magist. Ribeg. 17[4] [Ø]

Torst TM Ekspeditionssekr. Puggaardsg. 5[3] [V] [B] By 2495y

Torst Jensen R Kartoffelhdl. Krusaag. 1 [V] [B] V 3989

Torstensen R Direktør Vingaards Allé 29 Hell. [B] Hell. 3183

Torstenson H & J Mejericjere Enighedsv. 22 Charlottl. [B] Ordr. 2277

Torstensson V N F Apoteker Fredensv. 19 Charlottl.
- Ture Snedkerm. st. Kongensg. 59 D [K] [B] Palæ 331 y

Torsting Ejner Lektor Mag. scient. Jægersborg Allé 23[1] Charlottl. [B] Ordr. 2938

Tortzen [Se endv. Thortsen]
- Aage Assist. i Kbhvns. Hdlsbank Rebekkav. 34[1] Hell. [B] Hell. 4291x
- Carl Bankkasserer Amicisv. 1[2] [V] [B] V 9701
- O E G Frøken Rosenørns Allé 38[2] [V]
- Thora Frøken Frijsenborg Allé 64[4] [Sø] [B] Ryv. 1255 x
- V Postkontrolør Rosenørns Allé 38[2] [V] [B] N 4664 v

Torup [Se endv. Thaarup, Thorup]
- Ebba Enkefrue Hollænderv. 12[1] [V] [B] V 4923
- Gustav Fuldm. i Sø- og Hdlsretten St. Markus Allé 3[3] [V] [B] N 1479v

Torup Erik Ingeniør Borgmester Jensens Allé 3[4] [Ø] [B] Ø 318y
- Anna Kommunelærerinde Hobrog. 2[4] [Ø]
- F L C Kommunelærer Hobrog. 2[4] [Ø] [B] Ø 5477
- LKF Kommunelærer Carl Lunds G. 28[2] [S] [B] Am. 7341v
- A F Kriminalassistent DM. Grækenlandsv. 162 [S] [B] Am. 3525
- Emil Sekretær Østerled 4[3] [Sø] [B] Ryv. 2282
- Inger Frue Tandlæge N-Farimagsg. 61 [K] [B] Cent. 11045 (10-4) Bp. Østerled 4[3] [Sø] [B] Ryv. 2282
- J S G Telegrafkontrolør Rosenørns Allé 57[2] [V] [B] N 5105

Torvegaarden's Kolonialvarelager, Alfred Ibfelt Borgerg. 116 [K] [B] Palæ 174

Torvegade's Kiosk v. Carl Grønlund Torveg. 60 [K] [B] Am. 5511

Torvil Th. Formand f. Glarmestersvendenes Fagforen. Gødsbaneg. 31[1] [V] [B] V 4967

To røde Roser v. Anna Christiansen Blomsterhdl. st. Kongensg. 116 [K] [B] Palæ 2747

Tostenæs Martin Fotograf Enghavev. 62[4] [V] [B] Eva 773v

Toubro N P Bogholder Wibrandtsv. 11 [S] [B] Am 8293
- Niels Prokurist Melchiorsv. 4 Charlottl. [B] Ordr. 1032
- Th. Repræsentant Faxeg. 17[S] [Ø] [B] Ø 1905y

Tougaard C Gross. (Thingvad & Tougaard) H C Ørstedsv. 70[2] [V] [B] N 6394

Tourist Service ved Theodor Thorngreen Frederiksbergg. 21 [K] [B] By. 2754
- **Tourist-Kiosken** Kong. Nyt. 34 [K] [B] Cent. 11885 Postkonto 4006

Toussieng F E W Kapt. Dyrlæge Callisensv. 42[1] Hell.
- R Oberstinde Rahbeks Allé 26[1] [V] [B] V 6185v

Toustrup Torkil Boghdl. Valby Langg. 73 Valby [B] Vb. 373

Toxværd H Anlægsgartner Arnegaards Allé 6 Holte [B] Holte 910
- Hugo Assist. u. Magist. General Bahnsons V. 11[4] [F]
- Otto Fragt- & Flytteforr. Mariev. 5 Vedbæk [B] Vedbæk 60
- C Gross. st. Kongensg. 14[1] [K] [B] Palæ 3899
- Thomas Konditor Hjalmar Bergstrøms V. 8[1] Valby [B] Vb. 877v
- Rasmus Kulhdl. Tølløsev. 43[1] Brh.
- Karl Købmand Eschrichtsv. 31 Valby [B] Vb. 813
- Edouard Malerm. Helgesensg. 27[1] [Ø] [B] N 3026
- Hans Chr. Repræsentant Foraarsv. 5 Charlottl. [B] Ordr. 1106
- G C fh. Trafikkontrolør Enebærv. 10[1] Brh.

Traberg Karen Enkefrue Ø-Søgade 110[4] [Ø] [B] Ø 2529u
- 's Kulsyremaaler-Fabrik, Akts., Strandv. 6 [Sø] [B] Cent. 13279
- Magnus Maskinfabr. Ingeniørforr. Strandv 6 [Sø] [B] Cent. 13279 Bp. Phistersv. 19 Hell [B] Hell. 2246
- Kristen Urtekr. (Rantzausgades Kolonial Lager) Langøg. 20[S] [Sø] [B] Ryv. 1947u

Trabolt's Wald. Eftf. ved Axel Johs. Pedersen Cigarhdl. Frederiksbergg. 36 [K] [B] Cent. 3651
- Knud Repræsentant Worsaaesv. 13[4] [V] [B] N 3866x

Tram Augusta Enkepastorinde Forhaabningsh. Allé 17[1] [V] [B] V 5820y
- Carl Furageforr. Landbrugskand. Gl. Kongev. Gl. Banegaard [V] [B] Cent. 2747 Bp. Carit Etlars V. 12[1] [V] [B] V 1255 y
- Gerhard Pastor emer. Strandv. 140[3] Hell. [B] Hell. 709x

Tramm Eline Korsetforr. Gl. Kongev. 145 [V] [B] V 8644 Bp. Bianco Lunos Allé 1 A[S] [V] [B] V 2194y
- D Repræsentant Bianco Lunos Allé 1 A[S] [V]
- Helge Greve Dampskibsf. Jagtv. 197[4] [Sø] [B] Ryv. 790
- R Greve Bankfuldm. Dronn. Tværg. 55[3] [K]

Trampe Anna CT Enkegrevinde Strandv. 23[1] [Sø]

Trampe Ingeborg Enkegrevinde Gl. Jernbanev. 44[1] Valby
- CSF Greve Kmh. Ceremonimester Kapt. R. DM. Livjægerg. 19[4] Ø Ø 1460y
- Frederik Greve Overassist. Valby Langg. 73[3] Valby
- J Th Greve Gross. Gl. Jernbanev. 44[1] Valby

Tramsen Helga Frue Kommunelærerinde Rosenv. Sideallé 7[1] Ø
- Andreas Tømmerhdl. Rosenv. Sideallé 7[1] Ø Ø Ø 1906y

Tranberg Louis Bagerm. Frederikssundsv. 64 L Tg. 1062y
- G Direktør Hollænderv. 6[2] V Eva1112
- Jul. Direktør Maglekildev. 12[2] V V 4805
- VFabrikant (En gros Lageret Urania) Østerbrog. 92[3] Ø
- Vilh. Herreekviphdl. Dannebrogsg. 9[S] V V 6418x
- Jens J Overassist. u. Magist. Drejøg. 4[1] St Ryv. 1910
- K H J Overassist. i Post- og Telegrafv. Jagtv. 5[4] L Gh. 511y

Trandepotet ved C Edeling & Johan EKnock St. Annæ Pl. 26 K Palæ 3189

Trane [Se endv. Thrane]
- Vald. Selmer Fabrikejer Ingeniør R. Haraldsg. 6 L Cent. 9304 Postkonto 334 Bp. Gl. Kongev. 1 E[2] V hemmeligt Nr.
- Holger, Akts., Møbelhdl. Nørreg. 18 K By 2727x

Tranegaarden's Messe ved H Dilling Tranegaardsv. 66 Hell. Hell.2229x

Tranekjær F Kasserer Cand. phil. Danasv. 6[S] V Eva 312
- Kaj Manufakturhdl. Gammelvagt 1 K Palæ 1678y

Tranemose PL Fjendomsmægler Eckersbergsg. 39[1] Ø Ø 5481

Transport-Bil Comp. v. H Fraaby Humlebækg. 43 L Cent. 12894

Transportkompagniet ved KSkovby Strandg. 1K Cent. 12812
- Centrum v. Kai Linné Graabrødret. 19 K Cent. 9047 & By 8422
- Nord, Akts. Bernstorffsg. 15, 17 V Cent. 10062 & By 7662

Transø A S Direktør l. Strandv. 6 Hell. Hell. 1637
- E Gross. l. Strandv. 6 Hell. Hell. 1637

Transø Trading Co. Bredg. 32 K Cent. 12581 & 13218

Transø Oscar Bagerm. Godthbsv. 298 Brh. Gh. 7692

Trap N & J Frøkner Ø-Farimagsg. 69 B[3] Ø Ø 1589 u
- Christen Journalist Grundtvigsv. 14 A[2] V
- F HKommandør R.DM.Maglevænget 3 Charlottl. Hell. 3586
- Cordt fh. Kontorchef u. Magist. R. DM. Havneg. 9[3] K By 1158x
- K A Kordegn Kong Georgs V. 62[S] F Gh. 3297v

Trap-Jensen F Frue Ordrup Jagtv. 47[1] Charlottl. Ordr. 754
- K Kommunelærer Hesseløg. 20[2] St Ryv. 1426 v

Trap-Lind O L Kemigraf Frdbg. Bredeg.2B[1] V Gh. 728x

Trapp Bruno Prokurist Amagerfælledv. 47[4] S Am. 1202x

Trappetavle-Fabrikken vedChristianThorsen Pilestr. 63K Cent. 14341

Trasborg PA Snedkerm.Raadvadsv. 14 L Tg. 1071x
- A Frøken Trikotagehdl. N-Fasanv. 263 L Tg. 1779v

Traub Mathilde Musiklærerinde Frijsenborg Allé 66[4] St Ryv. 3749y

Traulsen Herman Ekspeditionssekr. iFinm. Lodsrevisor Løgstørg. 38[4] Ø Ø 2166y
- O C Mekaniker Esbjergg. 17[3] Ø

Traustedt L Skolekøkkenlærerinde Mariendalsv. 32B[1] F Gh. 5044x

Trautmann C Sekretær Borups Allé 135[4] L Gh. 7353

Trautner Otto Kommunelærer Randersg. 61[1] Ø

Travselskab, Det danske Sekretariat Fælledv. 25 N Cent. 1801 & 11937 se Afd. IIReal-Register

Tre Hjorter, Akts., Hotel Vesterg. 12 K Cent. 1109 & 8730

Trebbien Christine Enke e. Hesteslagter Rosenørns Allé 49 V N 3678
- L Frøken Strandv. 2[1] St Ryv. 303
- VA Hesteslagterforr. Rantzausg. 32 N N 3016

Trebbin L Konditor Frederiksborgg. 27 K Cent. 5049
- 's Chr. Eftf. Slagterm. st.Kongensg.53K Cent. 338

Treffenberg D Frøken Ø-Farimagsg. 26[3] Ø Ø 3626u

Tregurtha C M Dameskrædder Alderstrøst Pass. 2[3] N N 5194
- E Snedkerm. (Tregurtha & Nielsen) N-Søgade 15 B[1] K
- & Nielsen Snedkerm. N-Søgade 15 K By 5195

Trekroner Apotek Vigerslev Allé 38 Valby Vb. 1288
- **Forsikringsaktieselskabet Trekroner** Skinderg.23K Cent.13062Direktion Cent. 13093 Telegramadr. „Taxatio"

Trekronergades Tapet- & Farvehdl.,ESchjerning Trekronerg. 1B Valby Vb. 1570

Treide J S Cand. pharm.Hvidkildev. 10[S] Brh. Tg. 5330
- W Gross. Hammerichsg. 2 V Cent. 14617 Bp. Islands Brygge 11[4] S Am. 618 x

Trenckner Hans Gross. Agenturforr. Ravnsborgg. 13[3] N N 5386

Treptow Hermann Fabrikmester Øresundsv. 64[1] S
- C M Kommunelærerinde Blegdamsv.74[4] Ø

Treschow Michael fh.Bankfuldm.Peter Bangs V. 78[2] F Gh. 4796
- MDirektør Strandboulevarden105[4] Ø Ø 1254
- WL fh.Direktør Raadhusv. 48 Charlottl. Ordr. 948
- C Forstkandidat Gothersg.154[S] K By 1837v
- Frederik Hofjgm. R. Aaboulevard 4 N N 1562v
- Engelke Kammerherreinde Strandv. 18[3] St
- P O Kontorchef i Udenrm. Classensg. 72[2] Ø Ø 6859

Tretow-Loof Marta Frøken Ingemannsv. 20[3] V N 5055
- Laura Oberstinde Ingemannsv. 20[3] V N 5055
- Vald. Oberst i Fodf. R. DM. Classensg.57[1] Ø Ø 2989x

Triangel-Bilen v. A M Nielsen Trianglen 7 Ø Cent. 3808

Triangel-Teatret Østerbrog. 70 Ø Cent.7047

Trianglens Apotek N-Frihavnsg. 3 Ø Cent. 10200 Postkonto 4008

Trianon Ramme- og Glarmesterforr. v. A C Jørgensen Fiolstr. 18 K By 1198y

Tribler O Enkefrue Smalleg. 26 A[3] F Gh. 950x

Tricosana, Akts., Kompagnistr. 9 K Palæ 3631

Tricotageforretningen Juvel ved M Feder Gothersg. 18 K Palæ 1040x
- Lizzi, Akts., Vesterbrog.70 V Cent. 5582
- Rotello v. J Harbom Frederikssundsv. 10 L Tg. 479
- Taga v. F Wulff Christensen Jagtv. 129 L Tg. 3491y

Trier's Emil Annoncebureau N-Voldg.25 K Cent. 774 Postkonto 3541
- Poul Bankfuldm. Kronprinsensg. 8 K By 1808y
- Steffen Gerson Bankfuldm. Cand. jur. Rosenv. Allé 1[3] Ø Ø 2892v
- **Trier's Bogtrykkeri** (Chr. & G Lind) Bredg. 32[Bb] K Cent. 685
- Ingeborg Frue Cand. phil. Mynstersv. 7 B[4] V V 5564x
- Sven Direktør f. Arbejds- og Fabriktilsynet MF. St. Markus. Pl. 10[4] V N 1659

Trier Betzy Enke e. Vekselerer DantesPl. 33[3] V By 4605
- Johanne Enke e. Gross. Havneg. 21[4] K By 221y
- J R Enkefrue N-Voldg. 25[1] K
- Agnes Frue st. Kongensg. 14[2] K Palæ 445
- Rigmor Frue Østerbrog. 54 E[3] Ø Ø 1428
- Sophie Frøken N-Farimagsg. 74[3] K By 521
- Adolph & Goldschmidt, Akts., Gross. Raadhusstr. 6 K Cent. 562 Postkonto 817
- Hugo Gross. Blegdamsv. 4[1] N N 5849
- M L & Co. Gross. Raadhusstr. 8[1] K Cent. 5925&13744Telegramadr.„Triercompagni"
- O Inspektør v. mosaisk Kirkeg. V-Kirkegaards Allé V V 1158
- SE Kontorchef i Finm. R. V-Boulevard 49[3] V Cent. 6851
- Hjalmar Læge Gothersg. 109[2] K By 6595 (1 - 2)
- Kaj Læge V-Voldg. 90[1] V By8323(1 - 2)
- **J F Trier's** Medicinuds. & farm.-kem. Fabr.'s Eftf. Pilestr. 35 K Cent. 9696
- Christiane Gerson- Frue Musiklærerinde Vodroffsv. 3B[3] V V 6115x
- I Overretssagf. Chr. d. 9. G. 2 K Cent. 14598 Bp. HA Clausens V. 24 Gjentofte Gjent. 216
- Erik Papirhdl. (Storm & Trier) Dantes Pl. 33[3] V By 4605
- JakobPræstKapellan v. Frederiks Kirke R. st. Kongensg. 70[3] K Palæ 2517
- H Repræsentant Nystedv. 2[1] Valby Vb. 2896x
- Paula Frue Sproglærerinde Jacobsv. 15 Gjentofte Gjent. 739
- E M E Translatrice Havneg. 21[4] K
- 's Jacob Eftf. Urtekr. Pilestr.39 K Cent. 1566 & 1567
- Aage Vekselerer (Holger Thomsen & Co.) Aurehøjv. 1[3] Hell. Hell. 133
- **Brødr. Trier** Vekselerere Højbro Pl. 6 K Cent. 1028 (3 Lin.) Stats 437 Postgiro KontoNr.254 Telegramadr.„Brotrier" Grundlagt 1877
- Ludvig Vekselerer (Brødr. Trier) V-Boulevard 51[4] V By 6239

„Trifolium", Akts., Dansk Frøavls Kompagni og Markfrøkontoret. Se Dansk Frøavls Kompagni og Markfrøkontoret (Trifolium) Nygade 6 K Cent. 84, 6384, 5780&7324
- **Trifolium's Mælkeforsyning** og Andelsselskabet Trifoliums Hovedkontor (Danish Estates Butter Factory) Fabrikv. F Cent. 385 (8 Ledninger) Provins 12 Stats 284
- **Trifolium's Oste- & Smørlager en gros** Kristiansg. Kongens Bryghus K Cent. 13170(3Ledn.) Se Fag-Reg.u. Oste en gros og u. Smør en gros

Trikohl Akts. for kemisk Tøjrensning Hejrev. 5 L Cent. 14427

Trikot-Centralen ved H P Hansen Vandkunsten 12 K By 6229
- Importen Peder Skrams G. 1 K Cent. 14402 Postkonto 2287

Trikotage- & Linnedfabrikken ved H Brænning Amagerbrog. 85 S Am. 185x
- & Linnedmagasinet Marts vedH Taagerup Istedg. 17 V V 794x

Trikotagebørsen, Akts. Nørrebrog. 108 N

Trikotagefabrikken Dagmar ved Børge Haarsbjerg Vesterbrog. 18 V V 3791
- Prima ved NC Nielsen Gl. Kongev. 49 V Cent. 10834
- Skjalm, Akts., Blaagaardsg.26 N N2283y
- Skjold ved H P Hansen Valby Langg. 73 Valby Vb. 642

Trikotageforretningen A & L Christensen Østerbrog. 64 Ø Cent. 2257
- April v. Robert A Jensen Falkoner Allé 66 F N 6982
- Asta v. A Melby Gothersg. 13 K Cent. 6430
- Falken, Akts., Frederikssundsv. 161Brh. Bella1033

Trikotageforretningen Freko v. Willy Mathiesen Blaagaardsg. 31 N N 7921
- Jason ved E Hollender Holmbladsg. 2 S Am. 7890y
- Jyden, C V Hansen Amagerbrog. 97 S Am. 255y
- Llama, Akts., Godthaabsv. 8A F Gh. 3165x
- Nicco ved H Christensen Stefansg. 16 L Tg. 2637v
- Ninette v. Hinrichsen Østerbrog. 54A Ø Ø 2444
- Nora ved P C Thorninge Nørrebrog. 76 N N 876v
- Skjoldborg, Akts., Smalleg. 54 F Gh.66
- Thea, M Goldring H C Ørsteds V. 54 V N 4073y

Trikotagehuset ved Anna Christensen & Laura Hansen Kjeldsgaardsv. 35 Valby Vb. 883x

Trikotageimporten Leide v. G Reinhardt Borgerg. 45 K Palæ 2879y

Trikotagekælderen ved August Schmidt Nytorv 13 K Cent. 13950

Trikotage-Magasinet, Akts. Torveg. 12 K Am. 5073y
- Diva, Akts., Vesterbrog. 64 V Eva 865
- Fortuna, Akts., H C Ørsteds V. 66 V N 6594

Trikotagemessen v. A Christensen Ryesg. 54 Ø N 6513

Trilux Interessentsk. (Pless-Schmidt & Hartoft) st. Kongensg. 85 K Cent. 10725

Trinitatis Kirke, Præster, Kordegnekontor m. m. se Afd. V Real-Register

Trio ved A Lundsteen Cykleforr. Rantzausg. 56S N N 5550

Trion ved A B Heering Kemikaliehdl. Kanslerg. 8 Ø Ø 5878

Triplex Handels-Aktieselskab Heibergsg. 16 K Cent. 15062

Tripsøe Lorens Vognmand Struenseg. 46² N N 4654v

Trium Ingeniørforr. Glentev. 71 L Cent. 13018

Triumph Mekaniske Værksted ved A Hansen & M Larsen Vesterbrog. 128 V V 9931

Trobeck Gotfred W Skrædderm. Værnedamsv 18¹ V Cent. 14620

Trochmann L Frue Broderihdl. Smaalandsg. 8S S Am. 5929 v

Trock A Enkefrue Kastelsv. 4² Ø Ø 1221y
- Jul. W Gross. R. Ø-Søgade 8¹ K By 966

Trock-Jansen K Assist. u. Magist. Strandg. 26¹ K Am. 5555
- Augusta Enke e. Kommunelæge Strandboulevarden 40⁴ Ø Ø 5111
- Karen Frue Østerbrog. 11³ Ø Ø 2129x
- E Gross. (Bjerredahl & Co.) Taarbæk Strandv. 24 Klpbg. Bell. 51

Trock-Madsen Dagmar Frue Ø-Søgade 102³ Ø Ø 5436
- Carl Kunstmaler Østerbrog. 7⁵ Ø

Troedsson Alex. Landsretssagf. Vicekonsul R. Ved Stranden 14 K Cent. 5927 & 5907 Bp. Islands Brygge 15⁴ S Am. 2320

Troels-Smith T F P Oberstløjtn. R. Uraniav. 17 V V 9858

Troelsen Elisabeth Enkefrue (K Troelsen's Enke) Griffenfeldtsg. 28¹ N
- 's K Enke Trikotagehdl. Griffenfeldtsg. 28 N N 246

Troelstrup Chr. Herreekviperingshdl. Møntergr. 17 K Cent. 12456

Troensegaard N Dampmøller R. Jacobys Allé 21 V V 4856
- C Frue Jacobys Allé 14S V V 1933y
- Valborg Frue Kameliav. 9 Hell. Hell. 2172y
- C S T Lektor Cand. mag. Ordrup Jagtv. 29 Charlottl. Ordr. 2651

Troest Vilhelm Bagerm. Thurøvej 23 F Gh. 2039
- Hans Forvalter Backersv. 1 S Am. 1969
- Charles Færgeejer Overg. o. V. 104⁴ K Am. 5763
- C E Herreekviphdl. Burmeistersg. 22 K
- Svend Regnskabsf. Artilleriv. 60⁴ S
- Ib Repræsentant Svankærv. 3S Vanl.
- Aage Skibsfører Andreas Bjørns G. 28³ K

Troest V, Akts. Trikotageforr. Strandboulevarden 71 Ø Ø 5155

Trojborg A Hovedbogholder Borups Allé 144¹ L Tg. 1906

Trojel Hans Apotekeer (Vesterbros Farve- & Materialhdl.) Løvspringsv. 1 Charlottl. Ordr. 968
- Jacob Bogholder Havneg. 33⁴ K By 1028x
- H J Cand. jur. Nørreg. 20 K Cent. 1830 & 4483 Bp. Maglekildev. 14² V V 1093v
- Emil Dr. phil. fh. Overlærer v. Metropolitanskolen Nyhavn 53⁴ K
- & Meyer Gross. Prags Boulevard 49 S Cent. 956
- A V Postinsp. Cand. polit. Amagerfælledv. 17¹ S Am. 6550
- A A M Provstinde Maglekildev. 14² V V 1093v
- H J Sagfører Cand. jur. Nørreg. 20 K Cent. 1830 & 4483 Bp. Maglekildev. 14² V V 1093v
- Carl Gustav Østbaneg. 1¹ Ø Ø 6110

Trojer S Revisor Holsteinsg. 29C S Ø

Troldahl Jørgen Kommunelærer Under Elmene 13³ S Am. 4168

Trolle
- **Trolle & Rothe, Akts.**, Assurance- & Befragtningsforr. Dronn. Tværg. 5 K Cent. 12666 & 12667 Postkonto 24217
- H Bogtrykker (O C Olsen & Co.) Slotsholmsg. 16³ K By 6502
- **P Trolle, Akts.**, Damekonfektionsforr. Frederiksbergg. 24 K Cent. 4886, 3625 & 14458 Postkonto 20548
- K Direktør Gersonsv. 38 Hell. Hell. 2238
- Alma Enke e. Toldklarerer Estersv. 35¹ Hell. Hell. 821y
- Emma Frue Østerbrog. 2¹ Ø Ø 938
- Karen Frue Ahlmanns Allé 2S Hell. Hell. 348x
- E Gross. Norasv. 27 Charlottl. Ordr. 1906
- P Gross. Lindorffs Allé 4 Hell. Hell. 2235
- Th. Gross. Julius Valentiners V. 8¹ F Gh. 5417y
- Erik Højesteretsdommer K. DM. Gl. Kongev. 136² V Eva 1468
- Esbern Højesteretssagf. R. Gammeltorv 10, 12 K Cent. 12502 & 12503 Bp. Bredg. 71² K Palæ 2141
- Emilie Kontorchef Østerbrog. 85² Ø Ø 6249
- Axel Læge Dr. med. Dronn. Tværg. 40³ K Cent. 7960 (12-1)
- Axel Læge Arendalsg. 2S Ø Ø 7016y
- B Frøken Mag. scient. Romersg. 7⁴ K By 3149
- H Oberst Cottagev. 12 Hell. Hell. 1967
- Jørgen Sagførerfuldm. Cand. jur. Gjentofteg. 70² Gjentofte Gjent. 1594
- C Speditør Toldklarerer Frm. Amalieg. 33 K Cent. 3768 & 13038
- Jørgen Toldklarerer (C Trolle) Rygaards Allé 34 Hell. Hell. 3788
- 's Fru Vævestue for Damer Bredg. 65 K Palæ 1737x

Trolle-Christensen Viggo Bankfuldm. Drosselv. 80² F Gh. 2713
- Harald Bankrevisor Rahbeks Allé 22³ V
- S A Ingeniorassist. Borups Pl. 28³ L

Trolle-Holm G Frue Hellerupv. 30 Hell. Hell. 3760

Trolleyvognen, Gjentofte-Jægersborg se Nordsjællands Elektricitets og Sporvejs Akts.

Tromborg Karl Købmand Stenløsev. 54 Husum Bella 385
- C A Musikdirektør Blegdamsv. 24³ N N 1419y

Tromholt Emil Forlagsfotograf Maagev. 15² Brh. Gh. 3387u

Trommesalens Fuglehdl. v. J Hedegaard Schou Gl. Kongev. Gl. Banegaard V By 1430v

Tronborg Viggo Restaurator Vesterbrog. 2D V Cent. 1574 Bp. Halmt. 40S V

Tronhammer A Hundestutteri Vesterbrog. 64 A⁴ V Eva 2397

Tronier Ella Enke e. Direktør Julius Thomsens G. 20³ V N 6039
- Laura Enke e. Skibsfører Kildeskovsv. 20 Gjentofte Gjent. 569
- C A Gross. Niels Bohrs Allé 13 Søborg

Tronier Elena Frøken Sekretær Sortedamsdoss. 63A⁵ Ø N 7528

Trosbjerg E Blomsterhdl. (Jørgen Olsen's Blomsterforr.) Gl. Kongev 113³ V

Trosborg P Ejendomsinsp. Strandboulevarden 21¹ Ø Ø 1962

Trost A J Frue Værnedamsv. 14³ V V 8561

Trotting John Sagførerfuldm. Klosterstr. 22¹ K By 8916

Troyer Svend Fuldm. Ordrupv. 96⁴ Charlottl.

Trudsø Gertrud Frue Havneg. 49¹ K By 91x
- Alfred Chr. Kommunelærer Søborgmagle Torv 2 Søborg

True [Se endv. Thrue]
- Ellen Assist. v. Varelotteriet N-Farimagsg. 53S K
- Agnes Enke frue Højbro Pl. 21⁴ K By 2099y
- M S Overbetj. i Statspol. Arkonag. 23¹ V V 7597
- Søren Sognefoged Vognmand Hospitalsv. 8⁴ F Gh. 3664v
- E Frøken Tegner (Henriksen & True) Dr. Priemes V. 12¹ V Eva 2059

Truels-Christensen Asger Prokurist Skinderg. 2² K Cent. 2957

Truelsen [Se endv. Thruelsen. Trulsson]
- P fh. Bagerm. Oehlenschlægersg. 10³ V V 1629u
- H L Bogholder Søtoften 21 Gjentofte Gjent. 593
- A Bogtrykker (Forretningstrykkeriet A ka) Absalonsg. 17¹ V
- Karen Enke e. Bogtrykker Nørre Allé 15¹ N N 4019v
- Axel Gross. Agenturforr. N-Voldg. 16 K Cent. 8866 Postkonto 20575 Bp. Thorvaldsensv. 11¹ V N 369v
- F F Gross. (Folker & Truelsen) Dovreg. 13⁴ S
- Kaj Gross. Ravnsborgg. 17⁴ N Cent. 15278
- Mogens Gross. (Borgersen & Co.) Rosenv. Sideallé 1³ Ø Ø 831 y
- C Inspektør Henrik Ibsens V. 1³ V V 9658x
- V Inspektør Borups Allé 201¹ Brh. Gh 2273
- Martin Kranførerformand Farumg. 5¹ L Tg. 2184x
- Børge Kunstmaler Skærmefabrikant Østerg. 16 K By 2611x Bp. Falkoner Allé 98¹ F
- S Malerm. Edv. Griegs G. 26¹ S Ryv. 3329x
- S W C Malerm. Ole Suhrs G. 18S K
- H H L Modehdl. Falkoner Allé 68 F N 1106y Bp. Falkoner Allé 98¹ F
- Einar Overpakmester Esbern Snares G. 10³ V V 6091y
- F Holmsted Repræsentant Strandboulevarden 123³ Ø Ø 268x
- A V Sadelmagerm. St. Hans G. 19³ N
- P L Skiltefabr. Morlenesv. 3 Holte

Trugaard A M Frøken Stenograf Mathildev. 14AS F

Trulsson Niels & Birger Dameskræddere Kjøbmagerg. 63, 65 K By 4810

Trutti v. Chr. Enevoldsen Konfekturehdl. Strandv. 31 S Ryv. 762x

Tryde Michael Afdelingsbestyrer i Sparek. Enghave Pl. 2¹ V V 7092
- Ove Boghdl. Cand. theol. R. (Vilhelm Tryde) Stockholmsg. 41² Ø Ø 1643y
- Th. Boghdl. Svinget 12² S Am. 4668x
- **Vilhelm Tryde** Bog- og Kunsthdl. Frm. Indehaver Boghdl. Cand. theol. Ove Tryde Østerg. 3 K Cent. 1519 & 10719 Postkonto 21750 Grundlagt 1863
- Gabriel fh. Formand f. Sundhedsstyrelsen K. DM. Nørrebrog. 8¹ N N 2677
- M & I Frøkner Havneg. 35² K By 5796x
- A Kapt. Redaktør R. Gl. Kongev. 154² V V 4057
- Sten Salgschef N-Voldg. 56¹ K

Trygge A Manufakturhdl. S-Boulevard 72 V V 5931y

Tryggedsson Anton Skrædderm. Borgerg. 30³ K Palæ 1371x

Trykkeriet Danmark ved Tjæder Nielsen Brolæggerstr. 11 K ▯ Cent. 13229
- Skandia, Johs. Kisbye Kjøbmagerg. 26 K ▯ By 7504
Træden A A Overbetj. DM. C F Richs V 50[S] F ▯ Gh. 5579x
- K Prokurist Vennemindev. 3[2] Sø ▯ Ryv. 2128x
Träff Arild Farvehdl. Raadhusstr. 5 K ▯ By 4398 Bp. Langøg. 7[2] Sø ▯ Ryv. 1879
- A Kommunelærer Øresundsv. 62[S] S
- M L Urtekr. Carl Bernhards V. 12 V ▯ V 149
Trägårdh Carry Frøken Classensg. 58[1] Ø
Trælndustriens Fabrikantforening for Jylland N-Voldg. 32 K ▯ Cent. 1700
- Fabrikantforening for Kjøbenhavn og Omegn N-Voldg. 32 K ▯ Cent. 1700
- Fabrikantforening for Østifterne N-Voldg. 32 K ▯ Cent. 1700

Trækontoret ved J L Bjørner Axelborg Vesterbrog. 4A V ▯ Cent. 7132 & 8359 Postkonto 20561 Privat ▯ Ryv. 2267 B Bjørner ▯ Gh. 3376y (Fra ca. 1/2 ▯ Tg. 5176y Plads ▯ Tg. 4546 Telegramadr. „Fagusca"
Træskibsbyggere, Foreningen af, N-Voldg. 30 K ▯ Cent. 2278
Træskæreriet Lygten ved M Friberg Jensen Lygten 59 L ▯ Tg. 2983
Træter E Snedkerm. Ligkistefabr. Adelg. 11 K ▯ Palæ 929
Trævarefabrikken Imbus ved Chr. P Dreiager Lollandsv. 43 F ▯ Gh. 1386
- Prima v. Louis Larsen & Niels Kjeldgaard Trepkasg. 11 Ø ▯ N 7084
Trøjborg v. P Th. Rasmussen Cykleforr. Nørrebrog. 118 N ▯ Cent. 8472
Trønning F Boghdl. Frdbg. Allé 20[1] V
- Chr. Slagterm. Gl. Kongev. 88 V ▯ Cent. 1365 Bp. Frdbg. Allé 20 V ▯ V 3256
Trørød & Omegns Brugsforening & Købmandsforr. Trørød Vedbæk ▯ Trørød 26
Trøst-Hansen Svend Gross. Mathildev. 2[2] F ▯ Gh. 1465y
Tschemerinsky A Frue Kristianiag. 22[3] Ø ▯ Ø 7852
Tschentscher R. Direktør L E Bruuns V. 12 Charlottl. ▯ Ordr. 335
- P E Musiker Sundevedsg. 26[1] V
- Ellen Prokurist Gjentofteg. 54[2] Gjentofte
Tschermak Otto Gross. Livjægerg. 25[1] Ø ▯ Ø 7681
Tschernia Hirsch Gross. Vesterg. 8 K ▯ By 5971x Bp. N-Frihavnsg. 106 Ø
Tscherning [Se endv. Schierning, Schjerning]
- Harriet Enkefrue N-Voldg. 20[2] K ▯ By 2938u
- Henny Professorinde F M. Kanslerg. 6[S] Ø
- L Professorinde Strandg. 14[1] K ▯ Am. 5962x
- M Prof. Dr. med. R. DM. Ø-Søgade 32[2] K ▯ By 4135
- E Skoleinsp. Randersg. 38 Ø ▯ Ø 874
Tschumakoff A Dr. phil. Kunsthistoriker Wilkensv. 47[2] F
Tubal, Akts., Metalvarefabr. Thurøvej 3 F ▯ Gh. 2879
Tuberkulosestationer, Kbhvns: for Indre By Christianshavn og Sundby: Lønporten 2 K ▯ By 3067 (aaben Mand., Onsd. og Torsd. Eftm. 5-6, Tirsd. og Fred. Form. 11-12); for Nørre, Øster, Grøndalsvænge og Brønshøj: Lønporten 2 K ▯ By 3067 (aaben Mand., Onsd. og Torsd. Form. 11-12, Tirsd. og Fred. Eftm. 5-6); for Vesterbro, Vigerslev, Valby og Vanløse: Enghavev. 42 V ▯ Eva 1975 (aaben Mand. og Torsd. Eftm. 5 - 6, samt Tirsd. og Fred. Form. 11-12) Frederiksberg: Falkonér Allé 40 F ▯ N 6382 (Aaben Mand. Form. 9 1/2 - 10 1/2, Onsd. Eftm. 5 1/2 - 6 1/2 og Fred. Form. 10 - 11)
Tuborg Havns Krankompagni, Akts., Strandv. 54 Hell. ▯ Cent. 8000
Tuborgfondet V-Boulevard 22 V ▯ Cent. 8170 se Afd. V Real-Register
Tuborgs
- **Tuborgs Fabrikker, Akts.,** Kontor Strandv. 54 ▯ Cent. 8000 Postadresse Hell.
- Fabrikkers Depot for Skibsproviantering Amalieg. 32, 34 K ▯ Cent. 4956
Tudor Leslie Sekretær Vardeg. 21[4] Ø
Tufvesson Jens Gross. Nyhavn 42 K ▯ Cent. 4633 Postkonto 3856 Bp. Peder Skrams G. 6[1] K ▯ By 6868
- Svend Repræsentant Vejlands Allé 21 S
Tulinius K Agenturforr. Ø-Søgade 94[2] Ø ▯ Ø 1244y
- Aage Cand. theol. Lærer Hiort Lorenzens G. 2[4] N ▯ N 2368y
- Thor E, Akts., Gross. isl. Købmand Havneg. 43 K ▯ Cent. 556
- Thor E Gross. isl. Købmand R. DM. Mf DR. Strandboulevarden 8[2] Ø
- Holger Paraplyfabr. (T Tulinius) Vesterbrog. 50[3] V
- **T Tulinius** Paraplyfabr. Kunstdrejer Frm. Vesterbrog. 38 V ▯ V 182x
- Finn Skolebestyrer Cand. theol. Rosenv. Allé 25[2] Ø ▯ Ø 5818
Tullberg N Skrædderm. Viktoriag. 18A[1] V ▯ V 6161u
Tullin [Se endv. Thulin]
- K Hdlsrejsende Tagensv. 100[2] L ▯ Tg. 1981x
- V Kontorchef Østerbrog. 138[3] Ø ▯ Ø 607x
- Axel Restaurator Jægersborg Allé „Over Stalden" Charlottl. ▯ Hell. 27 Bp. H C Ørsteds V. 68[1] V ▯ N 2106
Tunghøres Vel Badstuestr. 17 K ▯ Cent. 412 Suppl. Oplysninger se Afd. V Real-Reg.
Tungsram Elektricitets Akts., Ny Kongensg. 9 K ▯ Cent. 6507 & 6527
Tunnel Kiosken v. C Petersen Estersv. 34 Hell. ▯ Hell. 3615
Turin Kaj Arkitekt Kronprinsensg. 14[4] K ▯ By 7877
- Niels Arkitekt Bygningsinsp. Nørreg. 4[4] K ▯ By 1504x
- Gerda Kommunelærerinde Nørrebrog. 51[3] N
Turist Hotellet V-Boulevard 8 V ▯ Cent. 1862
Turistforeningen for Danmark: V-Boulevard 18 V ▯ Cent. 15219 & 4220 se Afd. V Real-Register
Turist-Kiosken M Blicher Kong. Nyt. 34 K ▯ Cent. 11885 Postkonto 4006 se Tourist-Kiosken
Turistreklamen ved E Sabroe & L Stephensen Knippelsbrog. 4 K
Turley G Lysekronefabr. Pilestr. 63 K ▯ By 6965 Postkonto 2176 Bp. Paludan Müllers V. 11[2] V ▯ V 1665y
Turnbull Robert Legetøjsfabr. Landskronag. 3[S] Sø
Turner J M Arkivar v. brit. Legation Sølvg. 36[3] K ▯ Palæ 2338
Turner-Pedersen L V Gross. Fælledv. 14[1] N ▯ N 5333
Turning Sophie Frue Kildevældsg. 74[3] Sø ▯ Ryv. 1136y
Tusholt Henrik I Gross. Sankelmarksg. 15[4] V
- A Prokurist Istedg. 80[3] V ▯ Eva 2208
Tutein Ida Enkefrue Amagerbrog. 31[4] S ▯ Am. 5016
- P A Ingeniør Chr. Winthers V. 38 Lyngby ▯ Lyngby 642
- Peter Forfatter Gl. Strand 26[2] K
- & Koch Reproduktionsanst. & Clichéfabrik Farverg. 8 K ▯ Cent. 4740 & 4760
Tuxen Henrik Bogtrykker Cand. phil. Chrstholms Parallelv. 6 Klpbg. ▯ Ordr. 1333
- Asta Enkefrue Lollandsv. 39[S] F ▯ Gh. 5497y
- Minna Enkefrue Stockholmsg. 37[1] Ø ▯ Ø 2744
- Louise Frue Hortensiav. 16[1] V ▯ V 146x
- Nina Frue Arendalsg. 9[4] Ø ▯ Ø 8302
- S Frue Martensens Allé 4[2] V ▯ V 9194x
- Ingeborg Generalinde Sølvg. 87[4] K ▯ By 7592
- Henry Ingeniør Phistersv. 15 Hell. ▯ Hell. 1587
- Holger Ingeniør Sofiev. 14 Hell. ▯ Hell. 1258
- Erik Kapelmester Overg. o. V. 106[2] K ▯ Am. 8463
- C-H F fh. Kommunelærerinde Ole Suhrs G. 14[3] K ▯ By 175u
- B C M Korrespondent Neapelv. 6 S
Tuxen Emil Kreditforeningsdir. R. Ejgaardsv. 19. Charlottl. ▯ hemmeligt Nr.
- Vald. Lektor Cand. mag. Glahns Allé 29[2] F ▯ Gh. 2882
- Vilhelm Maskinmester st. Kongensg. 131 K ▯ Palæ 3543
- J E Oberstløjtn. R. DM. Frederikssundsv. Militærboligen Husum
- Agnes Organist Ø-Farimagsg. 2A K
- Elisabeth Organist Flinterenden 4[5] S ▯ Am. 5332y
- Frederikke Professorinde Bülowsv. 5 B[2] V ▯ V 7869
- Poul Prof. v. Univ. Dr. phil. MVS. Sortedamsdoss. 63B[1] Ø ▯ N 6122
Tuxham, Akts., Motorfabrik Trekronerg. 122 Valby ▯ Cent. 8816
Tuxværd O Klkollektrice Thorvaldsensv. 8[S] V
Tvede Gotfred Arkitekt MA. R. DM. Nybrog. 18 K ▯ Cent. 5147
- Jesper Arkitekt MA. Vodroffslund 3[4] V ▯ V 3375
- Vilh. R Bagerm. Korsg. 49 N ▯ N 215
- Niels Billedhugger Rahbeks Allé 26[3] V
- Peter Cand. pharm. Willemoesg. 72[2] Ø
- P V fh. Direktør Carit Etlars V. 11 V ▯ V 337
- Othilia Enke e. Fabrikejer Platanv. 25 V ▯ V 3086
- H Fabrikant Cand. pharm. (Stigefabr. Avanti) Vodroffsv. 37[S] V ▯ V 2654x
- Jens Fabrikant Vesterbrog. 20 V ▯ Eva 180 & Eva 1380 Bp. Dronninggaards Allé 28 Holte ▯ Holte 292
- Th. M Fabrikejer (Danish Butter Colour Co.) de Conincks V. 1 Holte ▯ Holte 17
- Christine Frue Arkonag. 17[4] V ▯ V 1941y
- E Frøken Gardes Allé 5[2] Hell. ▯ Hell. 4174
- A W Gross. (Rodkjær & Tvede) Holsteinsg. 61[3] Ø ▯ Ø 1159y
- Sigurd Isenkr. Amagerbrog. 196 S ▯ Am. 2476v Bp. Carit Etlars V. 11 V
- S Frøken Klkollektrice Falkoner Allé 1[2] F ▯ Gh. 384y
- K B Kommunelærerinde Carit Etlars V. 11 V
- Ingeborg Lærerinde Toldbodg. 2[4] K ▯ Palæ 1291x
- LH Murerm. Aalholmsv. 9[S] Valby ▯ Vb. 1799y
- V Musiklærerinde Hornbækg. 7[3] L ▯ Gh. 3077x
- Jens Sekretær
- Adolf Snedkerm. Esbern Snares G. 16[1] V
- Brødr. Snedkerm. Gl. Kongev. 41 V ▯ V 5041y
- Hjalmar Snedkerm. Arkonag. 17[4] V
- Hans Tandlæge Vesterbrog. 75 V ▯ V 121 (10-4)
Tveden Willy Cigarhdl. Lavendelstr. 10 K ▯ By 6846
- Jensine Enkefrue l. Strandv. 22 Hell. ▯ Hell. 2834
- Guido Ingeniør Rebekkav. 41[3] Hell. ▯ Hell. 2815
- J K B I Postkontrolør Nystedv. 26[1] Valby ▯ Vb. 525
Tveede Alfred Fabrikant Konsul Rolighedsv. 8, 10 V ▯ Cent. 9637 Bp. Reventlowsg. 30[4] V ▯ Eva 1481
- O Gross. Agenturforr. Vodroffsv. 2 C[S] V ▯ V 9846
Tvekov H P C Fuldm. Worsaaesv. 15 B[4] V ▯ N 6762
Tvenstrup Valdemar Bogtrykker Sindshvilev. 1 F ▯ Gh. 781v
- Frederikke Enke e. Bogtrykker Falkoner Allé 67[4] F
Tvergaard P C G fh. Skibsfører Erantisv. 4[1] S ▯ Am. 7980
- Chr. Urtekr. Hjørringg. 27 Ø ▯ Ø 3470x
Tvermoes C Børnehaveforstanderinde Sølvg. 30[2] K
- Ida Etatsraadinde Petersborgv. 6 Ø ▯ Ø 3261x
- Holger Fabrikant Aaboulevard 50[4] N ▯ N 6306
- Agnes Frue Stockholmsg. 17[4] Ø ▯ Ø 4767y
- Ingeborg Frue Gjentofteg. 56[4] Gjentofte ▯ Gjent. 999
- Sven Gross. Aaboulevard 50 N ▯ N 6306 Bp. Strandv. 136C[3] Hell. ▯ Hell. 2036v

Tvermoes ES Ingeniør Cand. polyt. Solgaarden 34⁴ Sø ☎ Ryv. 2979
- Gunnar Ingeniør Cand.polyt. Kastelsv.8⁴ Ø
- Halfdan Ingeniør Direktør for A. E. G. Chr. d. 9. G. 5 K ☎ Cent. 5000 Bp. Rosbæksv. 15 Sø ☎ Ryv. 982
- C Jægermester Søllerødv. Holte ☎ Holte 2
- Louis Kapt. Translatør R. Gardes Allé 17 Hell. ☎ Hell. 902
- E J Kommunelærerinde Rosenørns Allé 33⁴ V ☎ N 538x
- Reidar Magister Gustav Adolfs G. 3² Ø ☎ Cent. 4609
- Poul Overretssagf. Ingerslevsg. 104 V ☎ V 3582 Bp. Søllerødv. 50 Holte ☎ Holte 607
- Max Politiassist. R. Gustav Adolfs G. 3² Ø ☎ Cent. 4609

Tvermose Emil Disponent Njalsg.1ˢ S ☎ Am. 570y
- Georg Repræsentant Hindeg. 5⁴ ☎ Palæ 1847x
- V Tapetserer & Dekorator Forhaabningsh. Allé 2 A V ☎ V 742 Bp. Freundsg. 13ˢ V ☎ V 8137

Tvermosegaard Johannes Bagerm. Østerbrog. 108 Ø ☎ Ø 838x Bp. Wiehesv. 7 Hell. ☎ Hell. 1866

Tverskov Poul Fuldm. Hollænderdybet 35³ S ☎ Am. 2490 x

Tvilstegaard B Enkefrue Sortedamsdoss. 91ˢ Ø ☎ Ø 5091
- Anton Læge Reservelæge Sortedamsdoss. 91ˢ Ø ☎ Ø 5091 (2-3½) Bp. Sortedamsdoss. 29² N ☎ N 7617

Tvilum SAJ Ingeniør S-Boulevard 2³ V

Tværmose M P Blikkenslagerm. Nannasg. 12¹ L
- E M Trikotagehdl. Griffenfeldtsg. 25ˢ N ☎ N 4278 Bp. Hellerupv. 62 Hell. ☎ Hell. 3772

Tybjerg Niels Dispachør Højbro Pl. 21 K ☎ Cent. 4493 & 14398 Bp. Taarbæk Strandv. 153 Klpbg. ☎ Bell. 315
- Petrea Enke e. Fabrikant Gothersg. 161³ K ☎ By 1463y

Tybring Alma Enkefrue Rebekkav. 47ˢ Hell ☎ Hell. 3519x
- Jul. Frimærkehdl. Amagert. 27 K ☎ By 1280y
- Agnes Gross. Amagert. 27 K ☎ By 1280y
- Aage Repræsentant Manøg. 7 Sø ☎ Ryv. 364

Tüchsen Caroline Enkefrue Carl Bernhards V. 3² V ☎ V 4138
- Alexander Fuldm. Assurandør Lyøv. 11¹ F
- Alma Porcelænsmalerinde Østbaneg. 33¹ Ø ☎ Ø 2519y
- Ragnhild Frøken Postassist. Amagerfælledv. 39¹ S ☎ Am. 7475y

Tychsen Georg Direktør Palæg. 3¹ K ☎ Cent. 15297
- Ingrid Kommunelærerinde Tagestorp 11 Gjentofte ☎ Gjent. 686
- Holger Konfekturefabr. Vendersg. 4 K ☎ By 697y
- C Læge Nørreg. 18² K ☎ By 2140 (12-2)
- Aage Oberstløjtn. R. DM. N-Frihavnsg. 60² Ø ☎ Ø 765y

Tügel Alma Frue Dosseringen 36² N ☎ N 161v

Tygesen Laur. Maskinsnedkeri Bjelkes Allé 13 L ☎ Tg. 1053 Bp. Jægersborgg. 27¹ L

Tykén Agrell Restaurator Frederikssundsv. 19 L ☎ Tg. 2568 Bp. Frederiksborgv. 45² L

Tylvad K Ingeniør Frederiksborgg. 30² K

Tümmler F Artillerimester Badensg. 15ˢ S ☎ Am. 6243
- Robert Repræsentant Wilkensv. 24 B¹ F

Tynell Nils Snedkerm. Danmarksg. 9 V ☎ Eva 223 Bp. Godthaabsv. 132¹ F

Typhoo-Tipps Te-Depot, H P Christensen Nansensg. 35 K ☎ Cent. 2403

Türck H Billedskærer Yrsav. 7⁴ F
- Aage Buntmager Ølundsg. 1 L ☎ Tg. 3612
- Sven tekn. Fotograf Vesterbrog. 37 V ☎ Cent. 12582
- W Fotograf Frederiksbergg. 2 K ☎ By 7073 Bp. Caroline Amalie V. 6 Lyngby
- Johanne Frue Sprogøv. 2² F ☎ Gh. 1942y
- Wilhelm F Repræsentant Gjentofteg. 55 A⁴ Gjentofte
- Valdemar Viseforfatter Bianco Lunos Allé 2B² V ☎ V 9882

Tyrholm Aa S Kontorchef Hambrosg. 4¹ V

Tyrkisk Handelskompagni v. F Saxild Pilestr. 35 K ☎ Cent. 15273

Tyroll AE Enke e. Fuldm. Taarbæk Strandv. 133 Klpbg.
- W A Gross. Svinget 15³ S

Tysk Øl Import & Eksport ved Jul. Lorenz Kristiansg. 11 K ☎ By 3384

Tyveriforsikringsselskabet Værnet, Akts., V-Voldg. 17 V ☎ Cent. 13447

Tækker & Varsø Radiofabr. st. Kongensg. 44 K ☎ Palæ 744y

Tændstikfabrikernes Salgscentral Akts., Havneg. 41 K ☎ Cent. 13441

Tændstikfabrikker i Danmark, Foreningen af, N-Voldg. 32 K ☎ Cent. 1700

Tæppeimportfirmaet Carl F Wagner & Co. Akts., Rolighedsv. 6 V ☎ N 5726

Tæppesalen ved P Broch Petersen Bredg. 34 Ovenlyssalen K ☎ Palæ 4129

Tætkum Kompagniet ved H P Nielsen & Co. Vesterg. 9 K

Tødt Ejnar Fuldm. st. Kongensg. 74⁴ K ☎ Palæ 3244

Tødten Christian H Afdelingschef Gullandsg. 2³ S ☎ Am. 6248y

Tøffelmagerforeningens Udsalg St. Peders Str. 41 K ☎ By 2741y

Tøgern Mogens Arkitekt Christiansmindev. 11⁴ Sø ☎ Ryv. 2200v
- Troels Boghdl. Wergelands Allé 4 Soborg
- Margrethe Frue Australiensv. 26³ Sø ☎ Ryv. 2714
- Ingvor Inspektør Amagerfælledv. 15ᵉ S ☎ Am. 8078

Tøj- & Hattepressen Liberty ved L Christiansen Rantzausg. 52 N ☎ N 4083x

Tøjboden v. A Winding Holmbladsg. 30 S ☎ Am. 4301

Tøjbørsen ved Chr. Nielsen Grønneg. 43 K ☎ Cent. 4371

Tøjhus Ny Amager Boulevard 6, 8, 10 S se Afd. V Real-Register

Tøjhuset Solid ved Louis Nielsen Kompagnistr. 23 K ☎ By 7413

Tøjhusmusæet Tøjhusg. K se Afd. V Real-Register

Tølbøll Hilda Pastorinde Carl Plougs V. 3³ V ☎ V 5684x

Tømmer-Handel, Københavns ny, Lygten 10 L ☎ Cent. 7091 & 7092 Telegramadr. „Tømmer".

Tømmerup Hans Arkivar Amagerfælledv. 23² S
- A C Kontorchef Amagerbrog. 236³ Sø ☎ Am. 7292x
- Otto Sølvsmed Prøvestens Allé 2ˢ S

Tømming V Gross. (Frdbg. Brændselsforr.) Howitzv. 31ˢ F ☎ Gh. 732

Tømrersvendenes Akts., Frederiksborgv. 72 L ☎ Cent. 14459

Tønder Haagen Assurandør Rosengaarden 5 K ☎ Cent. 8892 Postkonto 3770 Bp. Tjørnegaardsv. 7 Gjentofte ☎ Gjent. 1034
- T, J & E Frøkner Valdemarsg. 3ˢ V
- Brødr. Gross. Rosengaarden 5 K ☎ Cent. 8892 Postkonto 2301
- Holger Gross. (Brødr. Tønder) Dalgas Boulevard 59¹ F ☎ Gh. 4398
- A Ingeniør Gl. Kongev. 49² V ☎ V 4912
- C Kontorchef Frdbg. Allé 50³ V ☎ V 1613v

Tøndering C J Ingeniør Moltkesv. 3 F ☎ Gh. 2339

Tønnes-Hansen S Konfekturehdl. Gross. Chr. d. 9. G. 8 K ☎ By 4203 Bp. Vesterbrog. 208² V ☎ V 9105y

Tønnesen C Bogtrykker Tingv. 14² S
- Knud Cand. pharm. Ordrupv. 73 Charlottl.
- M P Cand. jur. Duev. 95 F
- C J elektr. Install. Gl. Kongev. 3 V ☎ Cent. 1781
- Dorthea Enkefrue Sortedamsg. 9³ N
- J Forretningsf. Krathusv. Charlottl.
- C Gaardejer Sognefoged Maglebylillev. 1 Kastrup ☎ Kastrup 34
- Edv. Gaardejer st. Magleby ☎ Magle 52

Tønnesen R Gross. (G Andersen) Ægirsg. 49ˢ L ☎ Tg. 259y
- P C Hdlsgartner Kastruplundg. 17 Kastrup ☎ Kastrup 211
- Alfred Ingeniør Finsensv. 37 A³ F ☎ Gh. 5577x
- E M Ingeniør Cand. polyt. Egebjerg Allé 11 Hell. ☎ Hell. 741
- T P Ingeniør u. Stadsing. Dir. Geysers Allé 4¹ S
- Aage L Kaffehdl. Norgesg. 22³ S ☎ Am. 3543u
- H Læge Dr.med. Amalieg. 21 A¹ K ☎ Palæ 2591y (1-2)
- H C Maskinmester Hornemansg. 20 Sø
- J A Mejeriejer Vestmannag. 3 S ☎ Am. 5120
- A R Organist Ulsev. 20 Hvidovre Valby
- J fh. Proprietær Kronprinsesse Sofies V. 2¹ F ☎ Gh. 994x
- C C Repræsentant A D Jørgensens V. 8¹ Vanl. ☎ Damsø 1035
- P Sagfører V-Voldg. 12 V ☎ Cent. 1136 & 11636 Bp. Duev. 95 F ☎ Gh. 4179
- H Skibsfører Gl. Kalkbrænderi V. 8ˢ Ø ☎ Ø 1910x
- Kr. H Telegrafkontrolør Gl. Kongev. 7¹ V
- Emil Urtekr. S-Boulevard 96ˢ V
- Th. Urtekr. Valdemarsg. 32 V ☎ Cent. 5324 Bp. Støvringv. 14 Vanl. ☎ Damsø 1125
- Th., Akts., Urtekr. N-Frihavnsg. 65 Ø ☎ Ø 1775y

Tønning M Kartoffelhdl. Bangsbov. 27 Vanl. ☎ Damsø 706
- A L Frøken Musiklærerinde Fiolstr. 30³ K ☎ By 2863x

Tønsberg B Restauratrice Prinsesseg. 77 A K ☎ Am. 6829

Tørngren Annie Frue Skaaneg. 11³ S ☎ Am. 3049v

Tørning J V Kommunelærer Frederikssundsv. 108 A³ L ☎ Tg. 3127x
- Kjeld Læge Reservelæge Mellemtoftev. 2¹ Valby ☎ Vb. 2929

Tørnkvist Alf. Skrædderm. Brogade 17 K ☎ Am. 6217y

Tørsleff Mariane Enke e. Gross. Forchhammersv. 11³ V ☎ V 5787y
- H Chr. & Co. Gross. Cykler en gros Frihavnen Forbindelsesv. Ø ☎ Cent. 8390
- Karl E Gross. Vesterfælledv. 8³ V
- Svend Ingeniør Gl. Kongev. 80² V ☎ Eva 1028
- Hans Komponist Musiklærer Journalist Forhaabningsh. Allé 27³ V ☎ V 3078
- August Kunstmaler Paludan Müllers V. 7⁴ V ☎ V 943y
- Sofie Frøken Lærerinde Rahbeks Allé 24² V ☎ V 6645x
- Jørg. Oberst Direktør i Hærens tekn. Korps K. DM. Refshalev. Hærens Laboratorium K ☎ Cent. 16066a
- J V Pastor emer. Rahbeks Allé 24² V ☎ V 6645x
- Andr. Trikotagehdl. (Jens B Thomsen's Eftf.) Kong. Tværv. 10 F ☎ Gh. 286

Tørslev Laur. Malerm. Ægirsg. 70¹ L ☎ Tg. 3042y

Tørsløv K E Blomsterhdl. Østerbrog. 32 Ø ☎ Ø 6565 Bp. Holsteinsg. 53⁴ Ø
- J R Disponent Holsteinsg. 53⁴ Ø

Tørvekontoret ved F Brostrøm & C A Fondt V-Voldg. 4 V ☎ Cent. 12375

Tøttrup C A S B Bankfuldm. Nybrov. 61 Lyngby
- Georg Hdlsrejsende Ingeborgv. 35 Hell. ☎ Hell. 3767
- C C Kommunelærerinde Dalgas Boulevard 117¹ F ☎ Gh. 4927
- Astrid Lampeskærmeforr. Mynstersv. 9ˢ V ☎ V 8005
- J B Møbelhdl. Kong Georgs V. 81 F
- Chr. Repræsentant Mynstersv. 9ˢ V ☎ V 8005

Tøyberg-Frandzen L, Danske Kontormøbler & Kartotheker Vigerslev Allé 25² Valby ☎ Vb. 1291
- L Fabrikant (L Tøyberg-Frandzen Danske Kontormøbler & Kartotheker) Vigerslev Allé 23² Valby

Uba, Akts., Lyngby Hovedg. 10 & 12 Lyngby ▯ Lyngby 303
Ubbe A Revisor Fiskedamsg. 27B¹ ▯ ▯ Ø 1247y
Ubbesen Johannes Antikvarboghdl. (Østerbros Antikvariat) Turesensg. 24ˢ ▯
Udam Axel Blomster- & Frugthdl. Stationsv. 11 Vedbæk ▯ Vedbæk 70
Udbye Jens Direktør Toftegaards Pl. 6³ Valby ▯ Vb. 1764v
Udenlandsk Agenturforr. ved Einer Andersen Vesterbrog. 29 ▯ ▯ V 8405
Udenlandske Skovindustriselskab, Det, Akts., Asylg. 7 ▯
Udenrigsministeriet Kongeporten Opg. th. Christiansborg ▯ ▯ Cent. 7028 se Afd. V Real-Register
Udenrigspolitiske Nævn, Det se Afd. V Real-Register
Udesen's H V Eftf., Aage Peters Gross. Skinderg. 21 ▯ ▯ Cent. 6162
- H V Ostehdl. Vesterbrog. 169 ▯ ▯ Eva 1005
- K Repræsentant Løgstørg. 23² ▯ ▯ Ø 3841x
Udlejningskontoret, Kjøbenhavns Grundejerforening Admiralg. 25 ▯ ▯ Cent. 330 & 331
Udsen Martin Afdelingsingeniør Cand. polyt. Korsørg. 35ˢ ▯ ▯ Ø 5679
- & Christiansen Beslagsmedie Borgerg. 104 ▯ ▯ Palæ 3460
- Henny Bogbinder Vesterbrog. 186 ▯ ▯ V 5486x
- Carl Godsejer Direktør S-Fasanv. 97ˢ Valby ▯ Vb. 48
- N J E Ingeniør Cand. polyt. Annasv. 4 Holte ▯ Holte 522
- 's Musikkonservatorium Vendersg. 8 ▯ ▯ By 6476
- Carl Pianostemmer Hulgaardsv. 73 Brh. ▯ Gh. 1775x
- Henri Speditør Aalykkev. 23¹ Brh.
Udskrivningskontoret Holmensg. 39 ▯ (9-2) se Afd. V Real-Register u. Udskrivningsvæsenet
Udstillingshallen Forum Julius Thomsens Pl. ▯ ▯ Cent. 5866
Udstykningsforeningen for Sjællands og Fyns Stift og de sønderjydske Landsdele Gl. Kongev. 5 ▯ ▯ Cent. 9786 Postkonto 2679
Udstyrs-og Fjerlageret ved P Voss Sengeudstyrsforr. Nørrebrog. 25 ▯ ▯ Cent. 553
Udstyrsmagasinet ved Leo Vendelbo Pedersen Ryesg. 3 ▯ ▯ Cent. 14938
Uffelmann Einar Damefrisør Strandv. 20C³ ▯ ▯ Ryv. 3850
Ugeskrift for Landmænd Udg. af Foreningen af danske Landbrugskandidater Red. Th. Claudi Westh, L O Pedersen og P Stoubæk Vesterbrog. 4A ▯ ▯ Cent. 5692a Eksped. Mikkelbryggersg. 3 ▯ ▯ Cent. 9950
Uggerløse A Direktør R. Viggo Rothes V. 17 Charlottl. ▯ Hell. 1411
Ugle J C Direktør Ryesg. 61³ ▯
Uhdén Gustav Smedem. Julius Bloms G. 21 ▯ ▯ Tg. 819x Bp. Fyensg. 1⁴ ▯ ▯ N 2041y
Uhl M Frue C J Brandts V. 21¹ ▯ ▯ Tg. 2473x
Uhlig I M Gross. Gl. Kongev. 29A² ▯ ▯ V 9854
Uhlott Kay Malerm. Baldersg. 46² ▯ ▯ Tg. 4053
Uhrbrand K Fuldm. Langøg. 16³ ▯ ▯ Ryv. 3389
- Emanuel Kommunelærer Cand. phil. Bakkev. 13 Brh. ▯ Gh. 3330x
- F M Kommunelærerinde Bakkev. 13 Brh.
Uhre A J K Overassist. u. Magist. Mothsv. 33 Holte ▯ Holte 1006
Uhrenfeldt K L J Overassist. ved Statsb. Artilleriv. 56³ ▯ ▯ Am. 4689x
Uhrenholdt Chas. Broderihdl. Blaagaardsg. 14 ▯ ▯ N 192 Bp. H C Ørsteds V. 27¹ ▯ ▯ V 6048y
- Chas., Akts., Broderihdl. N-Frihavnsg. 16 ▯ ▯ Ø 7864
- Anna Frue Arendalsg. 7² ▯ ▯ Ø 3197y
- & Christensen, Akts., i Likvidation Gross. Klosterstr. 23 ▯ ▯ Cent. 11517 Postkonto 261
Uhrenholdt Kay Gross. Agenturforr. Admiralg. 20 ▯ ▯ By 7616 Bp. Gothersg. 156³ ▯ ▯ By 8718
- Knud Guldsmed Gothersg. 5 ▯ ▯ By 8214
- Einar Jessen Købmand Frederikssundsv. 203ˢ Brh.
Uhrskou A Repræsentant Kaalundsg. 4⁴ ▯
- M Frøken Skotøjshdl. Vesterbrog. 85 ▯
Uhrskov Asbjørn Kommunelærer Horserødv. 13 ▯ ▯ Ryv. 1133
- Anton Skomagerm. Classensg. 46ˢ ▯ ▯ Ø 999x
Ulbrand C Frøken Randersg. 65¹ ▯
Ulbricht Ingrid Professorinde Gammelmosev. 333-339 Bagsværd ▯ Bagsværd 60
Uldall A Danselærerinde Ole Suhrs G. 16 ▯ ▯ By 5474v
- M Enke e. Inspektør Kathrinev. 23 Hell. ▯ Hell. 2914
- Dorette Frøken Forfatterinde Taarbæk Strandv. 199 Springforbi
- G Frue Østerbrog. 54A³ ▯ ▯ Ø 1654y
- S V A Ingeniør Sommerv. 8 Charlottl. ▯ Ordr. 1902
- Hans Kapelmester Bekkasinv. 14ˢ Hell.
- Henriette Kommandørinde Taarbæk Strandv. 199 Springforbi ▯ Bell. 204
- Kai C Museumsinsp. Rolighedsv. 15¹ ▯ ▯ N 2371x
- E M fh. Skibsfører Thorvaldsensv. 20⁴ ▯ ▯ V 9207y
Uldall-Jørgensen Grethe Enkefrue Jacobys Allè 15 ▯ ▯ Eva 284
Uldmagasinet, Akts., Gothersg. 5 ▯ ▯ By 4974
Uldrik Sophus fh. Fabrikant Dosseringen 48¹ ▯ ▯ N 5296
Uldvareboden ved Chr. Engelbrecht Trikotagehdl. Østerbrog. 96 ▯ ▯ Ø 102x
Uldvarefabrikken Dannebrog ved Anton Nielsen Gasværksv. 2 ▯ ▯ Eva 1279
Ulf Vald. Sørensen Skotøjsfabr. Smedeg. 12 ▯ ▯ N 3857x
Ulfbeck Carla kst. Adjunkt Cand. mag. Amagerbrog. 4⁰⁴ ▯
- Jens Fabrikant Løjtn. (Holmblad's Lakfabrik) Amagerbrog. 49 ▯ ▯ Am. 2581
- F fh. Kontorchef R. Holsteinsg. 31⁴ ▯ ▯ Ø 3166y
- Fanny Sekretær Holsteinsg. 31⁴ ▯ ▯ Ø 3166y
Ulfeldt P elektr. Install. (Pool) Godthaabsv. 237 Brh. ▯ Gh. 1719
- E V Skibsfører Folkvarsv. 3A³ ▯
Ulff Gustav Skrædderm. St. Jørgens Allé 4¹ ▯ ▯ V 2841y
Ulk F N Repræsentant Schønbergsg. 20⁴ ▯
Ulk-Jensen Chr. Tegner Ny Carlsberg V. 17⁴ ▯ ▯ V 7343
Ulla Lingeri Magasin v. Ingeborg Petersen Godthaabsv. 28 ▯ ▯ Gh. 1038y
Ullerichs Knud Afdelingschef N-Fasanv. 80¹ ▯ ▯ Gh. 5419y
Ulleriks A Overgartner Segelckesv. 6² ▯ ▯ Gh. 1964
- Aage Repræsentant Anemonev. 22 Gjentofte ▯ Gjent. 1648
Ullersted K Sørensen Landbrugskand. Turesensg. 33⁴ ▯
Ullerup Sera Enke e. Gross. Vesterbrog. 85³ ▯
Ullmann Jacques Gross. (J Ullmann & Co.) Bredg. 65² ▯ ▯ Palæ 2066
- J & Co. Gross. Amalieg 28 ▯ ▯ Cent. 7544
- Ingvar Malerm. Søllerødg. 29ˢ ▯ ▯ Tg. 1168v
- Alex Mekaniker Vesterbrog. 202¹ ▯ ▯ Eva 1961
Ullstad Franciska Enke e. Papirhdl. Hyldegaards Tværv. 17 Charlottl. ▯ Ordr. 328
- Johan Papirhdl. (Johan Ullstad & Sønner) Lykkev. 5 Charlottl. ▯ Ordr. 1784
- Johan & Sønner Papirhdl. Kompagnistr 10 ▯ ▯ Cent. 2001, 4433 & 11433 Postkonto 192
- K Papirhdl. (Johan Ullstad & Sønner) Holmegaardsv. 22 Charlottl. ▯ Ordr. 2144
Ulmer L Enke e. Billedhugger Ved Amagerport 5⁵ ▯ ▯ Am. 1814y
- Axel Kunstmaler Niels Hemmingsens G. 20⁴ ▯ ▯ By 2940y
- G V Oberstløjtn. R. DM. Randersg. 16 ▯ ▯ Ø 3501
- Aage Sanglærer Hjelmsg. 2¹ ▯ ▯ Ryv. 1883y
- M P Sognepræst st. Magleby ▯ Dragør 212
Ulrich [Se endv. Ulrik]
- Kai Afdelingsingeniør Cand. polyt. Overg. n. V. 15⁴ ▯ ▯ Am. 5912y
- 's S Eftf. v. H Larsen Blikkenslagerm. Larsbjørnsstr. 5 ▯ ▯ By 1258y
- Agnete Børnehavebestyrerinde Brodersens Allé 8 Hell.
- Einer Direktør Journalist Australiensv. 24 ▯ ▯ Ryv. 2169u
- E C Disponent Willemoesg. 76³ ▯ ▯ Ø 8479y
- A Ekspeditionssekr. u. Magist. Nørrebrog. 122³ ▯ ▯ N 207y
- Johanne Enke e. Proprietær Faxeg. 7¹ ▯ ▯ Ø 184y
- Karen Enke e. Generalmajor Slagelseg. 11⁴ ▯ ▯ Ø 4707x
- Lis Enkefrue Aaboulevard 45 Hh.² ▯ ▯ N 1731x
- Margrethe Enke e. Overretssagf. Gl. Kongev. 159³ ▯ ▯ V 4510
- Regitze Enke e. Papirhdl. Studiestr. 30² ▯
- Johs. Forpagter MF. R. DM. Grundtvigsv. 6 D³ ▯ ▯ Eva 2551
- Hjalmar Generalmajor K. DM. Brodersens Allé 8 Hell. ▯ Hell. 2840
- Kjeld Hdlsgartner Aalekistev. 53 Vanl. ▯ Damsø 39
- K F Ingeniør Peter Bangs V. 74³ ▯ Gh. 5594x
- Emilie Enkefrue kgl. Kammersangerinde M I & A Jens Kofods G. 2³ ▯ ▯ Palæ 2293y
- Kay Kontorchef i Indenrm. Cand. jur. R. Soldenfeldtsg 1³ ▯ ▯ By 3995
- Svend Kontorchef Tegner Vanløse Byv. 6 Vanl. ▯ Damsø 1070
- Johan Læge Dr. med. R. Hauchsv. 8 ▯ ▯ Eva 695 (2-3)
- Charlotte & Agnes Lærerinder Nyvej 4⁴ ▯ ▯ V 5605y
- C G Musiker Sofie Brahes Allè 2² ▯ ▯ Am. 7828x
- Chr. Overlæge Dr. med. R. DM. Niels Juels G. 13ᵉ ▯ ▯ By 176 (12½-1½) Postkonto 2765
- J S Overretssagf. Strandv. 120 Hell.
- Kay Overretssagf. Fuldm. Kathrinev. 10 Hell. ▯ Hell. 3000
- Aage Ritzau fh. Plantageejer Julius Valentiners V. 28¹ ▯ ▯ Gh. 5617x
- Ebba Sekretær Brodersens Allé 8 Hell.
- Georg Sekretær i Undervisnm. Fredh. Kan. 26¹ ▯ ▯ By 5969
- Esther Frue Translatrice Valbygaardsv. 54³ Valby ▯ Vb. 2893
- J Varemægler Willemoesg. 74² ▯ ▯ Ø 5794
Ulrichsen M Afdelingschef Rosenv. Allé 12³ ▯ ▯ Ø 5603
- E T Cigarhdl. Peter Bangs V. 41 ▯ ▯ Cent. 14196
- Inez Enke e. Gross. Willemoesg. 64⁴ ▯ ▯ Ø 3921y
- Anthon Bille Forpagter Gl. Kongev. 21¹ ▯
- I P G Forvalter Nebbegaardsbakken 16 ▯ ▯ Bella 1087
- Rudolf Gross. Kulimport Frdbg. Allé 19B³ ▯ ▯ Eva 440
- U C fh. Gross. Fortunv. 18 Charlottl. ▯ Ordr. 93
- Ulrich Gross. Brændselsforr. Kastruplundg. 50 Kastrup ▯ Kastrup 37
- N Th. Hdlsgartner Gl. Mellegaard Maglebylille Kastrup ▯ Kastrup 326 Postkonto 27214
- C P Kommunelærer Blaagaardsg. 31 C⁴ ▯
- Simon Murerm. Entreprenør Lykkesborg Allé 34 Søborg ▯ Søb. 451
- H F Overretssagf. Skinderg. 20 ▯ ▯ Cent. 1905 Bp. Amagerfælledv. 7⁵ ▯ ▯ Am. 3203
- O Skorstensfejerm. Funkiav. 36 ▯ ▯ Am. 6717
- L P fh. Søminemester Løjtn. R. Borups Allé 200² Brh. ▯ Tg. 3832x
- E fh. Viceinspektør Blaagaardsg. 31C⁴ ▯ ▯ N 1387y
Ulrik [Se endv. Ulrich]
- Harry A Bogholder Nakskovv. 1 B¹ Valby
- P Konsulent Trondhjems Pl. 4³ ▯ ▯ Ø 8799
- S fh. Proprietær Genforeningspl. 11ˢ Brh.
Ulriksen H Malerm. Liljev. 26 Gjentofte ▯ Gjent. 183
Ulsaker S S Forfatter Peder Lykkes V. 6⁴ ▯

Ulsaker Estrid Translatrice Peder Lykkes V. 6⁴ [S]
Ulsted Jenny Enkefrue Vesterbrog. 42² [V] ☎ Eva 1165
Ulsted-Lassen V Kontorist Korsg. 26¹ [N]
Ulstrup
- **Ulstrup & Co.** Farveri og kem. Tøjrensning Gothersg. 54 [K] ☎ Palæ 882, Filialer Værnedamsv. 2 [V] ☎ V527 og St. Jakobs G. 14 [Ø] ☎ Ø 427 Fabrik Kiplings Allé 42 Søborg ☎ Søb. 413
- S Farveriejer (Ulstrup & Co.) Gothersg. 54³ [K]
- J P Ingeniør Bechgaardsg. 13² [St]
- E Frøken Prokurist N J Fjords Allé 16⁸ [V] ☎ N 6752

Ulstrup-Hansen P Arkitekt Caroline Amalie V. 89 Lyngby ☎ Lyngby 503
Ulsøe-Bruhn Charlotte Enke e. Stationsforst. Østbaneg. 35 [Ø] ☎ Ø 7563
Ultra Radio v. K Larsen & J Hansen Frdbg Bredeg. 8 [F] ☎ Gh. 7809
Ultsch Wera Læge Hans Tavsens G. 1² [N] ☎ N 7658 (1-2, Mand. till. 7-8)
Ulvad Ulrik Bogholder Ryesg. 25 D⁴ [N] ☎ N 4365y
Ulving Oscar Ingeniør (Andreasen, Ulving & Bennike) Beringsv. 7⁸ [F] ☎ Gh. 6486
Ulvskjold H Repræsentant N-Fasanv. 203⁴ [L]
Ulykkesforsikringsforbund, Danske Rederes, Amalieg. 33 [K] ☎ Cent. 8688

Ulykkesforsikringsforeningen af 1916 Gl. Kongev. 5 [V] ☎ Cent. 12368 Postgiro Konto Nr. 535

Ulykkes- & Garantiforsikringsselskabet af 1869, London, st. Kongensg. 68 [K] ☎ Cent. 6979, 6998 & 6999 Telegramadr. „Londonergaranti"
Undén Nicolai Agenturforr. Gross. Vingaardstr. 22² [K] ☎ By 8027
- Johs. Instrumentmager Morlenesv. 1 Holte ☎ Holte 732
- Axel Kontorchef Cand. jur. Dronninggaards Allé 12 Holte ☎ Holte 335

Underbjerg Sven Korrespondent Solsortv. 11 [F] ☎ Gh 6551
Understrup E Forretningsf. Vigerslev. 8¹ Valby
Understøttelsesforening, Kbhvns (K. U. F.) Kontor Bernstorffsg. 17² [V] (9-2) ☎ Cent. 9720 se Afd. V Real-Register
Undervisningsministeriet Frdh. Kan. 21 [K] ☎ Cent. 8290 se Afd. V Real-Register.
Ungarnsgades Kiosk v. Peter Becker Ungarnsg. 62 [S] ☎ Am. 6272
Ungarsk Vinhus ved L Wimmer Valkendorfsg. 16 [K] ☎ Cent. 7379
Ungdommen's Magasin v. Fru Schack-Schou Børnekonfektionsforr. Jægersborg Allé 42 Charlottl. ☎ Ordr 1578
Unger J H C Assist. Roskildev. 174⁸ Valby
- Johanne Enke e. Snedkerm. Nørretofte Allé 7 Valby
- O Forretningsf. Hovedagentur for Assurancekomp. „Baltica" Amagerbrog. 4¹ [S] ☎ Cent. 3121 & Am. 2465 Postkonto 1494 & 1865
- Otto Fuldm. Gaasebæksv. 17⁸ Valby ☎ Vb. 542x
- Th. Købmand Gl. Kjøge Landev. 246 Hvidovre Valby ☎ Hvidovre 10
- G Snedkerm. Ny Kongensg. 18 [V] Bp. Ny Adelg. 5³ [K] ☎ By 160y
- C J Tømrerm. Løjtegaardsv. 142 Kastrup

Ungermann Poul Befragter Bøgehøj 20 Hell. ☎ Hell. 1677
- Vald. Kontorchef Gammeltoftsg. 8⁴ [K] ☎ By 2201y

Ungermann Jørgensen Arne Tegner Godthaabsv. 114³ [F] ☎ Gh. 7118
Unges Magasin, De, D Duckert Søebye Frederiksborgg. 44 [K] ☎ Cent. 5825 Postkonto 20551
Unica, Akts., Fabrik og Hovedforhdl. af Unica-Vulcanfiberfabrikata Hessensg. 16, 18 [S] ☎ Am. 7999
Union Annonceekspeditionen, Akts., Mikkelbryggersg. 3 [K] ☎ Cent. 5218 & 9950
- Petroleum Company Vodroffsv. 26 [V] ☎ Cent. 14775 Postkonto 20891

Union
- **Union, Special Machine Corporation of America** Peder Skrams G. 5 [K] ☎ Cent. 11428
- Trading & Financing Co., Akts. Vesterport [V] ☎ Cent. 1413
- Vulkaniseringsanst. v. Chr. Nielsen N-Fasaev. 99 [F] ☎ Gh. 2913

Unionen v. P E Winther Herreekviphdl. Falkoner Allé 78 [F] ☎ N 1021y
United Artists Akts. V-Boulevard 2 A [V] ☎ Cent. 12129
- Crispbread Factories, Ltd. Adelg. 79 [K] ☎ Cent. 4320 Telegramadr. „Skibsbrød"
- Danish Butter Preserving Comp., Ltd., The, Akts., Agersøg. 20 [St] ☎ Cent. 601
- Shipping & Warehousing Comp., Akts., St. Annæ Pl. 26 [K] ☎ Cent. 402, 13202 & 13222
- Ships Stores ved Aage Petersen Frihavnen Dampfærgev. Nr. 27 [Ø] ☎ Cent. 4233
- **United Shoe Machinery Company**, Akts., st. Kongensg. 59 [K] ☎ Cent. 5156 Telegramadr. „Unitedshoe"
- **United States Rubber Co., Akts.**, H C Ørsteds V. 50 [V] ☎ Cent. 765 Postkonto 2820 Telegramadr. „Rubexport"
- Tobacco Co., The, ved Jørgensen & Co. Vesterbrog. 121 [V] ☎ V5589u Postkonto 580
- Wine Import Ltd. Skinderg. 45, 47 [K] ☎ Cent. 1038

Universal Corset Stores, Akts., Østerg. 31 [K] ☎ By 3120
- Eksport-Kompagniet, Akts., Gl. Mønt 12 [K] ☎ By 7881
- Forlaget ved Christian Nielsen Knabrostr. 20 [K] ☎ Cent. 10370 Postkonto 22899
- Konfektion & Lingeri ved S Skorochod st. Kongensg. 69 [K] ☎ Cent. 3631
- Trykkeriet v. Engenius Bast Rigensg. 21 [K] ☎ Cent. 3743

Universala Esperanto Asocio Fru Louise Blicher Bredg. 63 A³ [K] ☎ Cent. 7763
Universalmagasinet ved Ejvind Rosenkilde Nørreg. 15 [K] ☎ Cent. 1273
Universitetet Frue Pl. [K] se Afd. V Real-Register
Universitetsbiblioteket Fiolstr. 1 [K] se Afd. V Real-Register.
Universitets-Kvæsturen Studiestr. 6 [K] ☎ Cent. 7962 & 7992 (9-3) se Afd. V Real-Register
Unmack A Frøken Cand. polyt. Vanløse Allé 19² Brh ☎ Gh. 5405x
- David Firma Østbaneg. 3 [Ø] ☎ Cent. 2425 & 2429
- V Birger Gross. Glænøg. 22⁸ [St] ☎ Ryv. 2481 v
- J Ingeniør Korsg. 15¹ [N] ☎ N 2737x
- Olaf Snedkerm. Strandboulevarden 108³ [Ø] ☎ Ø 3189y
- Axel Tømrerm. Callisensv. 31 Hell. ☎ Hell. 301
- Eli Tømrerm. (I W Unmack) Østbaneg. 3⁸ [Ø] ☎ Cent. 2425
- I W Tømrerm. Frm. Østbanegade 3 [Ø] ☎ Cent. 2425 & 2429

Unna Else Frue Overassist. Cand. phil. Forhaabningsh. Allé 9 Hh³ [V] ☎ V 8610
Unnar O J Gross. Agenturforr. Borups Allé 233B Brh. ☎ Gh. 5377v
Unruh Gustav A Dekoratør Hollænderv. 18⁴ [V]
Unschuld H Lokomotivfører Grenaag. 11² [Ø] ☎ Ø 4829v
Unserud L Gross. (Pacius & Unserud) Kvæsthusg. 3³ [K] ☎ Cent. 10923
Unsgaard A H Cand. jur. Dommerfuldm. Gl. Kongev. 140³ [V]
- A Enkefrue Gl. Kongev. 140³ [V] ☎ V 3219
- Iver Sekretær Cand. jur. Gl. Kongev. 140³ [V] ☎ V 3219

Uphoff Eduard Prokurist i Landmandsb. Foraarsv. 4 Charlottl. ☎ Ordr. 1278
Ur- & Radiolageret Isted ved P M Laursen Isteag. 89 [V] ☎ V 7862 Postkonto 23348
Urania
- **Urania Forsikrings-Akts.**, Vesterbrog. 5 B [V] ☎ Cent. 6776 & 13290

Urania v. Aage L Tønnesen Kaffehdl. Augustag. 4 [S] ☎ Am. 2064x
- ved Georg Willer Sæbe- & kem. Fabr. Ø-Voldg. 16A [K] ☎ Palæ 885x

Urania Observatoriet Dronn. Olgas V. 25 [F] ☎ Gh. 2366 se Afd. V Real-Register
L'Urbaine, Brandforsikringsselskab af Paris Joh. Frimodt Tordenskjoldsg. 23 [K] ☎ Cent. 1706 m. Omst. t. alle Afd.
Urban Carl W Gross. (Carl Jensen) Kjøbmagerg. 48 [K] ☎ Cent. 6577 & 6557 Bp. Strandv. 166 Skodsborg ☎ Skodsb. 143
- Vilh. Restaurator N-Fasanv. 144 [F] ☎ Gh. 1520

Urban-Hansen A Enke e. Præst Strandv. 3¹ [St] ☎ Ryv. 334v
Urich M Materialist Engelsborgv. 49 Lyngby ☎ Lyngby 922
Urlageret Argus ved Hermann Sørensen Silkeg. 11 [K] ☎ Cent. 7135
Ursin Eugenie Enke e. Fuldm. St. Knuds V. 15¹ [V] ☎ V 2097 x
- L J Enkefrue N-Farimagsg. 56² [K]
- Johannes Forfatter Bibliotekassist. Blaagaardsg. 18ᵉ [N] ☎ N 4208v
- C E Frøken Gustav Adolfs G. 12¹ [Ø] ☎ Ø 1664
- S A Redaktør N-Farimagsg. 54³ [K] ☎ Cent. 9807
- Poul Repræsentant Harsdorffsv. 7 B¹ [V] ☎ V 1667

Urtekram-Centralen ved N O Jensen Højdev. 12 [S] ☎ Am. 3654
Urtekramforretningen Wonsyld, Akts., Viktoriag. 18 [V] ☎ V 6290y

Urtekræmmernes Kaffebrænderi, Akts., Jagtv. 145 [L] ☎ Cent. 5829 Aabent fra Kl. 7-4
Urwitz Anna Enkefrue Westend 10² [V] ☎ V 6047y
Ussing Elisabeth Frøken Bogholder v. Statsprøveanst. Amagerfælledv. 24² [S] ☎ Am. 7052
- Else Enke e. Pr.-Løjtn. St. Thomas Allé 5⁴ [V] ☎ V 5736x
- Gudrun Enke e. Ingeniør Strandboulevarden 27¹ [Ø]
- Margrethe Enke e. Ingeniør I E Ohlsens G. 4⁴ [Ø] ☎ Cent. 2344
- E & Th. Frøkner Harsdorffsv. 13² [V] ☎ V535x
- Harriet & Helga Frøkner Griffenfeldtsg. 58³ [N] ☎ N 7209
- B Fuldm. Griffenfeldtsg. 58³ [N] ☎ N 7209
- P Ingeniør Lyngby Hovedg. 54 Lyngby
- Steen Ingeniør Cand. polyt. Fasanhaven 24 Gjentofte ☎ Gjent. 1612
- Helge Inspektør Kochsv. 25² [V] ☎ V5464x
- E Kjøleanlæg Amagert. 29 [K] ☎ By 5375
- A Thorlacius Kunstmalerinde Maglekildev. 10³ [V] ☎ V 6812v
- Stephan Kunstmaler Smalleg. 43A⁴ [F] ☎ Gh. 5287y
- V Thorlacius Museumsinsp. Nyelandsv. 88⁸ [F] ☎ Gh. 40v
- Carl Th. Nationalbankdirektør Dr. jur. Svealsv. 7⁸ [V] ☎ V 3919
- Henry Prof. v. Univ. Dr. jur. Hjortevangen 11 Charlottl. ☎ Ordr. 1117 Postkonto 742
- M E Professorinde Klkollektrice Worsaaesv. 10¹ [V] ☎ N 4297x
- Elisa Frøken Raadsformand Cand. jur. J M Thieles V. 1 A¹ [V] ☎ N 2085
- G Sagfører Frederiksborgg. 54 [K] ☎ Cent. 127 (10-2) Bp. Upsalag. 16⁸ [Ø] ☎ Ø 1755v
- Margarethe Sang- & Talelærerinde Henrik Ibsens V. 1² [V] ☎ V 1766x
- Henry Stiftsprovst Sognepræst v. Domkirken Dr. theol. K. DM. Fiolstr. 8 [K] (4-5, undt. Lørdag) ☎ By 7725
- C P Tegner Upsalag. 16⁸ [Ø]
- Alfred Underdirektør Cand. polit. R. Kronprinsesseg. 6³ [K] ☎ Palæ 1982

Ussinger H Blikkenslagerm. Gas- & Vandm. Dybbølsg. 61 [V] ☎ V 9707 Bp. Nørretofte Allé 4 Valby
- E Repræsentant Rosenørns Allé 27¹ [V] ☎ N 7837
- Osmund Repræsentant Tingv. 22 [S] ☎ Am. 4717x

Util ved P E Andresen Frugtsaftfabr. Sundholmsv. 87 [S] Cent. 8443
Utke K L Gross. (Packness & Co.) Schlegels Allé 4⁵ [V] V 2597v
Utkov A L Ingeniør Cand. polyt. Halls Allé 6¹ [V] V 8234
„Utrecht", hollandsk Livsforsikrings-Akts. Raadhuspl. 2 & 4 (SelskabetsEjendom) [V] Cent. 7951
Uttenreitter Vilhelmine Enke e. Kontorchef Kronprinsensv. 19 [F] Gh. 4011
- H Gross. Pile Allé 7E¹ [F] V 1848x
- Poul Sekretær Cand. jur. Fuglevadsv. 56 Lyngby Lyngby 747
Uttental Valdemar Godsejer R. Gl. Estrup Skovgods Eldrup og Løvenholm Gods, Løvenholm pr. Auning Gjesing 30 Holmegaardsv. 28 Charlottl. Ordr. 1024
- Sejr Viceinsp. Cand. phil. Hattensens Allé 8³ [F] Gh. 6368
Uttenthal Otto Just Blikkenslagerm. Gas- & Vandm. Østerbrog. 3 [Ø] Ø 3552 Bp. N-Frihavnsg. 8² [Ø] Ø 3915x
- C Jul. Bogbinderm. Kjøbmagerg. 46ˢᵇ [K] Cent. 1134 & By 2313 Bp. Gudenaav. 10 Brh. Gh. 2780
- Sv. O Bogbinderm. Danstrupv. 20¹ [Sø] Ryv. 2936
- A V Kommunelærer N-Frihavnsg. 28¹ [Ø]
Utterslev Koloniallager v. H Søgaard Christiansen Utterslev Torv 31 [L] Tg. 430
- Material- & Farvehdl. v. C Petersen Frederikssundsv. 44 [L] Tg. 119
- Messe, Johan Schultz Frederikssundsv. 26 [L] Tg. 138x
- Savværk & Pakkassefabrik ved W Stephensen & E Jørgensen Glasv. 8 [L] Tg. 1367
Utzon C Chr. Direktør Strandboulevarden 109¹ [Ø] Ø 5303
- F Fabrikant Taarbæk Strandv. 175 Klpbg.
- N P Fabrikant (Kbhvns mek. Net- og Garnfabr.) Taarbæk Strandv. 175 Klpbg. Bell. 43
- P C R Snedkerm. Møbelarkitekt st. Kongensg. 72 [K] Palæ 650
Utzon-Frank Einar Prof. Billedhugger M A. R. Heibergsg. 9 [K] By 6408

Waaben Margrethe Bogholderske Vodroffsv. 52A² [V]
Vaabenbrødre, De danske, Stormg. 6 [K] By 4131 (9½-11½) se Afd. V Real-Register
Waage Holger Departementschef i Landbrugsm. K. DM. Hartmannsv. 77 Charlottl. Hell. 2115
- Juliane Frøken Malerinde Præstøg. 13⁴ [Ø] Ø 382v
- Emilie Frøken Musiklærerinde Præstøg. 13⁴ [Ø] Ø 382v
- Olaf Sekretær Cand. mag. Finsensv. 64³ [F] Gh. 6615
Waage-Jensen ML Kommunelærerinde Jagtv. 9⁴ [L] Gh. 760 u
Waagechristensen Einar Amtsraadssekr. Cand. jur. Ved Klosteret 27⁴ [Sø] Ryv. 2234
- Edgar Bogholder Østerbrog. 54C³ [Ø] Ø 2510u
- Karen Frue St. Jakobs Pl. 6³ [Ø] Ø 5769
- Carl Sagtører Cand. jur. Nyelandsv. 13¹ [F] Gh. 1729x
Waagensen S Enkefrue Rathsachsv. 15 [V] 9427y
- Viggo Fængselsinsp. Vesterfælledv. 112 [V] Cent. 10257
Waagepetersen Ernesta Enkefrue Holsteinsg. 30² [Ø] Ø 2501x
- Helga Enkefrue N-Frihavnsg. 26⁴ [Ø] Ø2605y
- Brødr. Gross. Agenturforr. Amalieg. 33 [K] Cent. 7197 & 10747
- **Waagepetersen's Eftf.** Vinhdl. st. Kongensg. 79 [K] Cent. 1568 & 865 Postkonto 146
Waage Hans Gross. Neriev. 9 Hell. Hell. 3683
Waage-Hansen Valborg & Kis Hansen Modehdl. N-Farimagsg. 76 [K] By 5367y
Wällgren Elisabeth Porcelænsmalerinde Gardes Allé 7¹ Hell. Hell. 513v
Waarst O Direktør (Jordbrugslaboratoriet) Worsaaesv. 9¹ [V] N 41y
- Th. Enkefrue N-Farimagsg. 63⁴ [K] By 4392
Vaarstø Eline Fjerkræhdl. Blaagaardsg. 1 [N] Cent. 7235 Bp. Blegdamsv. 78³ [Ø] N5261
Waarsøe Holger Direktor Rosenv. Sidealle 7ˢ [Ø] Ø 6652
Vaccasana, Akts., Hammerensg. 6 [K] Cent. 13917
Wachs A Sadelmager Møbelpolstrer Rebekkav. 10 Hell. Hell. 4312 Bp. Berggreensg. 18 [Sø]
Wachtin Leonid fh. Kommandørkapt. Bornholmsg. 1⁵ [K]
Wachtine Georg Direktør Kapt. Hjortøg. 1ˢ [Sø] Ryv. 2446x
Wackerhagen E Snedkerm. Allég. 12 [F] Eva 1892
Vacuum Oil Company, A/S, Frederiksbergg. 1 [K] Cent. 2440
Wad Sigrid Cand. mag. Amagerfælledv. 27⁵ [S]
- Anna Enke e. Realskolebestyrer Efteraarsv. 1 Charlottl. Ordr. 1415
- V Gross. Finsensv. 10 [F] Gh. 7828 Bp. Grøndalsv. 36¹ [F] Gh 5616u
- Torkel Inspektør u. Banktilsynet Cand. jur. Amagerfælledv. 27⁵ [S] Am. 3657
- Emma Kjolemagasin Istedg. 65² [V] V1191v
- J C Maskinhdl. Niels Brocks G. 6ˢ [V] Cent. 3645 Postkonto 1846
Vadgaard Kr. Gaardejer MF. Postadr. Rigsdagen [K]
Wadgaard A K Fogedfuldm. Rebekkav. 22 Hell. Hell. 468y
Wadil Svend Aage Bankrevisor Falkoner Allé 47¹ [F]
- Kay Forretningsf. Hostrupv. 2² [V] N7958
Vadskjær C M Translatør Enghavev. 72⁴ [V]
Wadsted C Frue Classensg. 66³ [Ø] Ø 478x
- Vilhelm fh. Konsul Nyhavn 14³ [K] By 2756x
- Otto Overretssagf. Translatør Rothesg. 6⁴ [Ø] Ø 2376x
Wadstrup S Ingeniør Rosenørns Allé 48ˢ [V] N 3053x
Wadtland H V Kontorchef C L Ibsens V. 39 Gjentofte Gjent. 1093
- Willy Repræsentant Aagade 112⁴ [L] Gh. 7387
- A Translatør Aagade 136³ [L] Gh. 7740
Wadum Gerda Restauratrice Strandboulevarden 93 [Ø] Cent. 14195
- Chr. Skomagerm. Tesdorpfsv. 27 [F] Bp. Rolighedsv. 4¹ [V] N 6705
- C Sæbefabr. (Nordisk Sæbefabr.) Danasv. 38¹ [V] V 7122
Wael J A fh. Apoteker Hesseløg. 1³ [Sø]
- H M A Cand. pharm. Hesseløg. 1³ [Sø]
- Esther Frøken St. Thomas Allé 12ˢ [V]
- Aage Prokurist St. Thomas Allé 10⁴ [V] V 6720v
Waetzold [Se endv. Wätzold]
- Carl Ekspeditionssekr. u. Magist. Vesterbrog. 189² [V] V 1243y
- Elisabeth Enkefrue Ved Grænsen 28 Vanl. Damsø 186
Vafa ved M Bro Danasv. 32 [V] Cent. 7208
Vaffelfabrikken Danmark ved Anders Jensen Dannebrogsg. 6 [V] Eva 2317
- Hedeby v. Buch-Hansen Absalonsg. 26 [V] V 8326
Wagenblast L A Overgartner Valby Langg. 175 Valby Vb. 1393y
Wagn Marie Enkefrue Strindbergsv. 26 Valby
- O C T D Pr.-Løjtn. Sigridsv. 1ˢ Hell. Hell. 1407y
Wagner Fr. Arkitekt st. Kongensg. 14³ [K] Palæ 38
- Olga Billedhuggerinde Frederiksdalsv. 21 Lyngby
- Siegfried Billedhugger Frederiksdalsv. 21 Lyngby Lyngby 188
- Carl Direktør Kronprinsensv. 38 [F]
- Hugo Direktør Gl. Kongev. 119² [V] Eva 448
- S elektr. Install. Bredg. 72ˢ [K]
- A F Enkefrue Eriksg. 14² [V] V 9668y
- A M Enkefrue Valby Langg. 177ˢ Valby Vb. 385
Wagner Richard Forretningsf. St. Jørgens Alle 10¹ [V] V 9282x
- H Gas- & Vandm. (Jens Gustav Jensen's Eftf.) Strandv. 132¹ Hell. Hell. 1467
- F Gross. Dronningens Olgas V 2³ [F] Gh. 2268
- Hans Gross. Vesterbrog. 169² [V] V2630v
- J C Gross. Blegdamsv. 18¹ [N]
- K F Kommunelærer Enghavev. 221⁴ [V]
- L Kontorchef i Handelsbanken Vodroffslund 1¹ [V] Eva 1421
- S A Korrespondent Islands Brygge 7² [S]
- Hugo Landsretssagf Gyldenløvesg. 3 [V] Cent. 7119 & 9520 Bp. Nøjsomhedsv. 4³ [Ø] Ø 7155
- Aage Lage Vesterbrog. 169 [V] V 2630v (18-19) Bp. Vesterbrog. 178¹ [V]
- C Metalstøber Bregnerødg. 5 [L]
- 's Chr. A Eftf. Metalvarefabr. Kultorvet 6 [K] By 7136
- Jens Chr. Murerm. Ørholmv. Holte
- Thorv. Murerm. Finlandsg 33ˢ [S] Am. 5825y
- Carl D Sekretær i Universitetskvæsturen Cand. jur. Peder Skrams G. 17² [K] By271x
- J Skorstensfejerm. Søbakkev. 13 Holte Holte 651
- Axel Skrædderm. Højdev. 12A⁴ [S] Am. 3237
Wagner-Pedersen J V Kapt. R. Marediget 9 Charlottl. Ordr. 3009
Wagner-Petersen A Arkitekt Agersøg. 5² [Sø] Ryv. 2881v
- E K Kommunelærerinde Amagerfælledv. 45⁴ [S] Am. 2998v
Vagnholm Karl Repræsentant Mellemtoftev. 2¹ Valby Vb. 771v
Wagtmann Niels Driftsinsp. Carlsbergv. Brygg. Gl Carlsberg Valby V 3221
Vahl Kamma Frøken L I Brandes Allé 8¹ [V]
- W E Reincke Kontorchef Ved Kløvermarken 9³ [S] Am. 3185
- Martin Prof. v. Univ. Dr. phil. R., L I Brandes Allé 8⁴ [V] N 333v
Wahl Chr. Assurandør (Wahl & Wesche) Carolinev. 24 Hell. Hell. 2080
- & Wesche Assurandører Strandg. 21 [K] Cent. 163 Postkonto 2369
- K E Bankassist. I E Ohlsens G. 2¹ [Ø] Ø 4611v
- Oscar T Direktør st. Kongensg. 81³ [K]
- Harald Ekspeditionssekr. i Min. f. off. Arb. Cand. jur. R. Kastelsv 21 [Ø] Ø 5057
- Valdemar Forfatter Humlebækg. 45¹ [L] Tg 3148y
- A Chr. Forvalter Strandv. 98¹ Hell. Hell. 1325y
- Emma Frue Madvigs Allé 10² [V] V2877y
- E Frøken Bredg. 67¹ [K] Palæ 2742y
- Thora Frøken Frederiksg. 5³ [K] Palæ858v
- J C fh. Kontorchef R. DM. Gl. Kongev. 102⁴ [V] V 5471y
- A J E Lektor Bibliotekar Duntzfeldts Allé 6² Hell. Hell. 1573v
- A Lædervar hdl. Strandv. 102 Hell. Hell. 549x Bp. Skinderg. 19³ [K] By 2145x
- Edith Lædervarehdl. Skinderg. 19³ [K]
- H Malerm. Leifsg. 16³ [S]
- Gunnar Overretssagf. st. Kongensg. 25¹ [K] Cent. 10767 Postkonto 307
- C P Ritmester R. Rathsacksv 1³ [V] V2437
- Erik Stenhuggerm. Nansensg. 32³ [K] By 918y
- C C H fh. Varmemester DM. FM. Lyngholmv. 21 Vanl.
Wahlberg PJ Skrædderm. Ved Kløvermarken 6² [S] Am. 1792x
Wahlfried Cicilie Blomsterhdl. Smalleg. 24ˢ [F] Gh. 367y
Wahlgreen C M Blikkenslagerm. Gas- & Vandm. Østerbrog. 57 K 9 [Ø]
- Th. E Overmontør Lykkesborg Allé 23 Søborg Søb. 716
Wahlqvist C O Cigarhdl. Slotsg. 35 [N]
- O Kaffehdl. Willemoesg 60 [Ø] Ø 6003
Wahlstrøm F N Fæsteforr. Ejgaardsv. 22¹ Charlottl. Ordr 660
- Hans Gross. Sortedamsdoss. 45ˢ [N] N3976x
- Oluf Gross. Kjøbmagerg. 50 C² [K] Cent. 3462 Bp. Malmøg. 12³ [Ø] Ø 3793

Wahlstrøm Sven Kapt. i Fodf. Hollænderv. 17² V ▯ Cent. 16260
- Carla Frøken Kommunelærerinde Borgerg. 104¹ K ▯ Palæ 2140x
- Inger Mensendiecklærerinde Rosenørns Allé 34¹ V ▯ N 7512
- Chas. Revisor Jakob Dannefærds V. 14² V ▯ N 3048

Wahn Hans Fabrikleder Willemoesg. 54⁸ Ø
Wahnøe H Dr.-Ing. Holsteinsg. 64² Ø ▯ Ø 8495x
Waidtløw & Hansen Agentur- & Kommissionsforr. Gross. Gothersg. 49 K ▯ Cent. 454 & 456 Postkonto 25306
- Georg Gross. (Waidtløw & Hansen) Holck Winterfeldts Allé 4 Hell. ▯ Hell. 956
- Johannes Pastor emer. Eggersv. 26 Hell. ▯ Gjent. 778

Vajsenhus Apoteket Kjøbmagerg. 36 K ▯ Cent. 955
- Det kgl. N-Farimagsg. 51 K ▯ Cent. 10356 se Afd V Real-Register

Wakefield C C & Co. Ltd., Oliieimportører st. Strandstr. 21 K ▯ Cent. 14075 & 14475
Walberg A Overassist. Østersv. 47³ Hell. ▯ Hell. 1648x
Valbjørn Jens Sekretær i Finm. Cand. jur. Ellevadsv. 24 Charlottl. ▯ Ordr. 1897
Walbohm K Klkollektrice Ø- Farimagsg. 87² Ø ▯ Ø 1894y
Walbom Emilie fh. Balletinstruktør v.d. kgl. Teater Tordenskjoldsg. 14¹ K
- Axel Murerm. N J Fjords Allé 16⁸ V ▯ N 6985

Walbum L E Afdelingsforst. v. Statens Seruminst. Dr. phil. R. Peter Bangs V. 78 F ▯ Gh. 2649
- Øve Telegrafkontrolør Solsortv. 23 F ▯ Gh. 1043x

Valby Apotek Valby Langg. 49 Valby ▯ Cent 12226
- Barnevognsfabr., H Jensen Gl. Jernbanev. 16 Valby ▯ Vb. 2111y
- billige Flip ved Julius Andreasen Valby Langg. 39 Valby ▯ Vb. 442
- Brændselsforr. v. P Petersen Gadekærsv. 4 Valby ▯ Vb. 380
- Central-Garage v. C Petersen S-Fasanv. 92 Valby ▯ Vb 635
- Cykle- & Radio Central, Akts, Valby Langg. 56 Valby ▯ Vb. 924x
- Cykle- & Radiolager v. A Højgaard Valby Langg. 187 Valby ▯ Vb. 3002
- Divan & Møbelforr. v. H Pedersen Gl. Jernbanev. 43 Valby ▯ Vb. 1066
- Dresdener Bageri v. Osvald Ekenberg Valborg Allé 36 Valby ▯ Vb. 2282
- Flæskehdl. v. C F Christensen Valby Langg. 68 Valby ▯ Vb. 261y
- Foderstofforr. ved A Larsen Skoleg. 2 B Valby ▯ Vb. 1239
- Forsølvnings- & Forniklingsanstalt v. N Nielsen Gl. Jernbanev. 32 Valby ▯ Vb. 2081x
- Foto v. Aa. Nielsen fotogr. Artikler Valby Langg. 63 Valby ▯ Vb. 2653
- Gentleman-Magasin v. Axel Rasmussen Valby Langg. 61 Valby ▯ Vb. 734x
- Handskefabrik, Akts, Valby Langg. 52 Valby ▯ Vb. 136v
- Kaffehdl. ved Agnes Johansen Valby Langg. 27 Valby ▯ Vb. 1473y
- Kaffe Lager ved C J Enevoldsen S-Fasanv. 97 Valby ▯ Vb. 1781
- **Valby kemiske Fabrikker, Akts.,** Ottiliav. 22, 24 Valby ▯ Cent. 9090 & Vb. 1790
- Koloniallager, Vald. A Hjælm Valby Langg. 73 Valby ▯ Vb. 302
- Ladestation v. Villy Pedersen Kirstinedalsv. 6 Valby ▯ Vb. 2626
- Langgades Tapet- & Farvehdl. v. O Mathiesen Valby Langg. 108 Valby ▯ Vb. 2811x
- Læderhdl. v. Max Hansen Valby Langg. 52 Valby ▯ Vb 379y
- Mejeri ved Marius Petersen Valby Langg. 84 Valby ▯ Vb. 20 & Vb. 11
- Messe, Hans Sørensen Manufakturhdl. Valby Langg. 23 Valby ▯ Vb. 2285

Valby ny Vinhdl., Akts., Toftegaards Allé 13 Valby ▯ Vb. 1407
- Optik v. Kirsten Petersen Toftegaards Allé 13 Valby ▯ Vb. 1514v
- Ostelager, Akts., Valby Langg. 209 Valby ▯ Vb. 992
- Paraply- & Lædervare-Magasin v. Herold M Møller Valby Langg. 58 Valby ▯ Vb. 791y
- Pressejern v. Brødr. S & J Klopmann Mølle Allé 25 Valby ▯ Vb. 1854
- Radio v. K Nielsen Valby Langg. 192 Valby ▯ Vb. 3023
- Rammefabrik ved H Nielsen Mølle Allé 7 Valby ▯ Vb. 1628
- Skotøjs-Magasin ved Valborg Nielsen Valby Langg 21 Valby ▯ Vb. 2502
- Strømpefabrik, Akts., Trekronerg. 147 Valby ▯ Cent. 9237 & 9288
- Teater Valby Langg. 48 Valby ▯ Vb. 735
- Wienerbageri ved Thorvald Vilholt Vigerslev Allé 19 Valby ▯ Vb. 1594
- Vindnespolering Komp. v. Brødr. Petersen Gyldenrisv. 36 Valby ▯ Vb. 2236

Valdbjørn
- **Aug. Valdbjørn** Direktør Frdbg. Allé 54³ V ▯ Eva 760 Sommerbp. Taarbæk Strandv. 57 Klpbg. ▯ Bellevue 244 Kontor Akts. Geismars Væverier-C F Geismar & Co. Peter Bangs Vej 26 F ▯ Cent. 390
- Axel Disponent Strandboulevarden 36² Ø ▯ Ø 8480x
- H Disponent Holsteinsg. 61² Ø ▯ Ø 8269

Valdemar Maren Modehdl. Gl. Mønt 11 K
Valdemarsen Henny & D Frederiksen Frøkner Hulgaardsv. 80² Brh. ▯ Gh. 5135u
Valders Peter Lauritz Bogholder Maglekildev. 11³ V
Waldhausen S Buntmager Amagerbrog. 8 S ▯ Am. 420v
Walding N J Fuldm. Gl. Kongev. 101 A³ V ▯ V 464x
Waldmann H C Gross Tulipanv. 3¹ Brh.
Waldorff Gerda Enke e. Direktør Vesterbrog 82² V ▯ V 7907
- Victor Fabrikant Gl. Kongev. 127³ V ▯ V 3135
- S C Ingeniør Svend Trøsts V. 4A⁸ V ▯ Eva 2235
- A & Co. Material- & Farvehdl. Valdemarsg. 30 V ▯ Cent. 10647
- A Material- & Farvehdl. (A Waldorff & Co.) Smalleg. 1³ F ▯ Gh. 7040
- 's Victor Papir-Industri, Akts, Roskildev. 41, 43 Valby ▯ Cent. 4815 & 4816
- J J & Søn Smedem. Smalleg. 4 F ▯ Gh. 773y
- J P Smedem. (J J Waldorff & Søn) Smalleg. 21¹ F ▯ Gh. 5087y
- C Urtekr. Stockholmsg. 13 Ø ▯ Ø 3438x
- Vilh. Værkfører Glommensg. 13¹ S ▯ Am. 4748u

Valencia Vesterbrog. 32 V ▯ Cent. 9514 & 9534
Walenski Ernst Gross. Agenturforr. Thorshavnsg. 24² S

Valentin [Se endv. Vallentin, Wallentin]
- & Lund Bogtrykkere Niels Juels G. 11 K ▯ Cent. 1236 & By 8651
- A Elektriker Nansensg. 56⁵ K
- Agnes Frue Kongensv. 20⁸ F ▯ Gh. 7298
- I G Gross. Lyshøjgaardsv. 27⁴ Valby ▯ Vb. 779x
- 's L W 2. Eftf., Elisabeth Jensen Guldsmed Østerg. 57 K ▯ Cent. 4576
- R Konditor Vennemindev. 38 St ▯ Ryv. 77
- Kate Skuespillerinde Ved Amagerport 2 S
- Th. Urmager Ydunsg. 1⁴ L ▯ Tg. 4041x

Valentin-Hjorth K Gross. Willemoesg. 45⁴ Ø ▯ Ø 7082
Valentin-Petersen Orla Maskinmester A D Jørgensens V. 22¹ Vanl. ▯ Damsø 859
Valentiner J Adjunkt Hobrog. 2¹ Ø ▯ Ø 4159y
- Agnes Enke e. Overingeniør Enighedsv. 49 Charlottl. ▯ Ordr. 229
- Emilie Enkefrue Pile Allé 41² F ▯ V 2866v
- Axel Forfatter Cand. jur. Aagade 112² L ▯ Gh. 7816
- Ada Frue Langøg. 12¹ St ▯ Ryv. 594y
- A H Hofjgm. Strandboulevarden 3³ Ø ▯ Ø 3854x

Valentiner Gustav Ingeniør Hovmarksv. 43 Charlottl. ▯ Ordr. 2084
- Thorkil kir. Instrumentmager Ryesg. 32 N ▯ N 26x Bp Guldborgv. 8¹ F
- A Kapt. R. Nyhavn 53² K ▯ Palæ 1334x
- C U Kapt. i Ing. R. Classensg. 52¹ Ø ▯ Ø 5732
- C A Kontorchef Klockersv. 8 Gjentofte ▯ Gjent. 115
- W Ledningsinsp. v. Kbhvns Sporveje Guldborgv. 8⁴ F ▯ Gh. 4516
- E C fh. Lektor Chr. Winthers V. 14 V
- Marie Lærerinde Frydendalsv. 25¹ V ▯ V 9853
- J Søløjtn. Nyhavn 53² K ▯ Palæ 2793

Valentiner-Branth Erik Assuranceforr. Kapt. i Art. Frederiksg. 11 K ▯ Cent. 14807 Bp. C V E Knuths V. 18 Hell. ▯ Hell. 3630
- W Direktør Schlegels Allé 1² V ▯ V 1172y
- H fh. Skoleinsp. Mynstersv. 1⁸ V ▯ V 1258u

Valentinus Juliane Enke e. Postmester Sortedamsdoss. 59¹ Ø ▯ N 3456x
- S Postassist. Ved Amagerport 16³ S ▯ Am. 3139v

Valerius Anna Enke e. Bogbinderm. Skaaneg. 11⁴ S ▯ Am. 1801x
- Johanne Forstanderinde Ingolfs Allé 8 S ▯ Am 781
- B Konditor Bernstorffsv. 2⁸ Hell. ▯ Hell. 4228

Valery Frederik Afdelingschef L E Bruuns V. 11 Charlottl. ▯ Ordr. 1971
- Georg Forretningsf. Guldbergsg. 57⁴ N

Wales Stanley Gross. Nørrebrog. 55² N ▯ N 5661
Valeur Johs. Direktør Cand. jur. Vodroffsv. 2 A² V ▯ Eva 616
- Cæcilie Enke e. Birkedommer Gothersg. 103³ K ▯ By 5065u
- Marie Enke e. Direktør Falkoner Allé 26 B² F
- Chr. B fh. Fabrikbestyrer Cand. pharm. Classensg. 64¹ Ø
- Anna Frøken Langøg. 1² St ▯ Ryv. 967x
- & Jensen Gross. Farvehdl. Nyvej 19 V ▯ Cent. 285 & 4694 Postkonto 3887
- K K Gross. (Valeur & Jensen) Tjørnegaardsv. 9 Gjentofte ▯ Gjent. 657
- Erik Kommitteret i Handelssager i Udenrm. R. DM. Mariev 24 Hell. ▯ Hell. 1625
- Johannes Meller Konditor I E Ohlsens G. 17 Ø ▯ Ø 4037x Bp. St. Jakobs G. 22⁸ Ø
- Else Musiklærerinde Høyrups Allé 7⁸ Hell. ▯ Hell. 2194
- P Sekretær i Indenrigsm. Gothersg. 103³ K
- V. J fh. Skolebestyrerinde Resedav. 21 Gjentofte ▯ Gjent. 127
- C Skotøjshdl. Helgolandsg. 12 V ▯ Eva 321

Valeur-Meller Svend Ingeniør st. Mølle V. 5² S ▯ Am. 2781
Valgaard, Akts., Ejendomsselsk. Trekronerg. 6⁸ Valby ▯ Vb. 267
Valgreen M Vognmand Løngangstr. 37 K ▯ Cent. 4541
Walin [Se endv. Wallin]
- Oswald Bogholder Fredericiag. 36³ K
- S L Malerm. Kronprinsesseg. 46 E K ▯ Palæ 3934 Bp. Tranev. 1⁴ L

Valjenbek Otto Cand. jur. Fuldm. v. Kbhvns Byret Dannebrogsg. 11² V ▯ V 6112x
Valkendorfs Kollegium St. Peders Str. 14 K ▯ Cent. 12463 se Afd. V Real-Register
Walker Elisabeth Frue Agersøg. 1¹ St ▯ Ryv. 141x
- Annie Frue Lædervarehdl. Østerbrog. 114 Ø ▯ Ø 980

Wall Harry Befragter Nansensg. 69⁵ K ▯ By 2101y
Wallach M Gross. Admiralg. 19 K ▯ Cent. 8837 Postkonto 3356 Bp. Strandboulevarden 27³ Ø ▯ Ø 2178y
Wallbridge B Repræsentant Aabouldvard 44² N ▯ N 3536u
Vallem A H O Frugthdl. Gross. Andreas Bjørns G. 26 K
Wallenstrøm Richardt Bankassist. Vennemindev. 20¹ St ▯ Ryv. 1737y
- Aage Gross. Fuldm. Strandboulevarden 65⁴ Ø ▯ Ø 4686

Vallensved Frode Repræsentant Lykkesh. Allé 35 A¹ V ▯ V 6355v

Vallentin [Se endv. Valentin, Wallentin]
- R H Driftsleder Amagerbrog. 230² [S] ▯ Am. 4552x
- Vilhelm Kulhdl. Ørnev. 20² [L] ▯ Tg. 3681x
- K A Tømrerm. Sejrog. 2 [Sø] ▯ Ryv. 2020 Bp. Hvilev. 10 Hell. ▯ Hell. 4309

Wallentin [Se endv. Valentin, Vallentin]
- Hertha Frue Østerbrog. 102⁴ [Ø] ▯ Ø 8512

Vallersted JF Afdelingschef Jagtv. 41² [L] ▯ Tg. 3140y

Wallgate L S Direktør Trondhjemsg. 2³ [Ø] ▯ Ø 8492x

Wallgren Ernst Gross. Agenturforr. Frederiksborgg. 41² [K] ▯ Cent. 11241

Wallin [Se endv. Walin]
- 's J A Eftf.'s Forniklingsanst. ved N V Hansen Gl. Kongev. 11 [V] ▯ V 9712
- J A Gross. St. Knuds V. 22 [V] ▯ Cent. 5468 & 14460
- P Gross Bergthorasg. 10³ [S]
- E Snedkerm. Danmarksg. 5² [V]

Wallind H Bagerm. Godthaabsv. 48 ▯ Gh. 566
- Edith Frøken Sæbeforr. Vigerslev Allé 42³ Valby ▯ Vb. 1855y

Valløe Vilh. Bryggeriejer (Holtegaards Fabr.) Trørød Vedbæk ▯ Trørød 19
- Børge Ingeniør Godthaabsv. 114³ [F] ▯ Gh. 7940

Valløe adelige Stifts Sekretariat: Frederiksg. 9 [K] ▯ Palæ 3914 (10-12) se Afd. V Real-Reg.

Valløe O Ingeniør Ellegaardsv. 18 Gjentofte ▯ Gjent. 916
- Hans Lods Grenaag. 1⁴ [Ø] ▯ Ø 3005x
- Jan Rentier R. Nørrebrog. 23³ [N] ▯ N 564y

Valmuen v. M Eriksen Konfektureforr. Aaboulevard 78 [N] ▯ N 325v

Walseth S & K Frøkner Carl Bernhards V. 11 [V] ▯ V 5272y
- A Gartner Landlystv. 38 Hvidovre Valby ▯ Hvidovre 33
- K A Konditor Godthaabsv. 203 Brh. ▯ Gh. 7722

Walsted Aage Rix Gross. Reventlowsg. 28¹ [V] ▯ Cent. 13013
- Jenny Rentrice Hesseløg. 1¹ [Sø]

Valstrem Anders Kontorchef Strandv. 4³ [Sø] ▯ Ryv. 447y

Walsøe [Se endv. Hvalsøe]
- Sven Arkitekt St. Peders Str. 30 [K] ▯ By 420 Bp. Hellerupv. 73³ Hell. ▯ Hell. 4473
- C E Distriktsing. i Post- og Telegrafv. Cand. polyt. R. Blegdamsv. 4² [N] ▯ N 3605
- Holger Gross. Bernstorffsg. 15, 17 [V] ▯ By 3560 Bp. N-Fasanv. 52³ [F] ▯ Gh. 507v

Valt S O Pr.-Løjtn. N-Frihavnsg. 78³ [Ø]

Waltenburg S Assurancemægler Virginiav. 2¹ [F] ▯ Gh. 6215
- W Sagfører Cand. jur. Raadhusstr. 5 [K] ▯ Cent. 3524 & 7330 Bp. Virginiav. 2¹ [F] ▯ Gh. 6215

Walter Asa Enke e. Gross. Strandv. 138² Hell. ▯ Hell. 1267x
- Christian Gross. Æbeløg. 25² [Sø]
- **V Walter** v. Asa V Walter Indehaver af Frimærkebørsen Klosterstr. 9 [K] ▯ Cent. 6117 Postgiro Konto Nr. 246 Bp. Strandv. 158² Hell. ▯ Hell. 1267x Se Fag-Reg. u. Frimærkehdl.
- Bent Ingenier Cand. polyt. Vesterbrog. 116² [V] ▯ Cent. 4103
- V A T Ingeniør Cand. polyt. Vesterbrog. 116² [V] ▯ Cent. 4103 Bp. Kirkevænget 6B² Valby ▯ Vb. 3055
- Anna Frue Sproglærerinde Enghavev. 50A¹ [V] ▯ V 6640u

Waltersdorff C S Enkefrue Jacob Erlandsens G. 4³ [Ø]
- Dagmar Enkefrue Julius Bloms G. 21² [L] ▯ Tg. 370y

Walther Margrethe Frøken Assist. v. Statsb. Talelærerinde Ole Suhrs G. 8³ [K] ▯ By 5294
- R F Baneingeniør v. Statsb. Kronprinsesse Sofies V. 21¹ [F]
- G Cyklereparatør Jagtv. 2 [L] ▯ N 1210y Bp. Nitiv. 4¹ [F]
- V Direktør Nørrebrog. 13² [N] ▯ N 7642
- Astrid Enke e. Teaterdir. Bianco Lunos Allé 5³ [V] ▯ V 2938x
- Hanna Frue Linnésg. 22¹ [K]

Walther I M W Frøken Frdbg. Bredeg. 21³ [F]
- Alfred Gross. Prags Boulevard 2⁴ [S] ▯ Am. 2852
- C Inkassator Kildebrøndev. 11¹ Brh. ▯ Bella 1154
- A Kaffehdl. Amagerbrog. 57³ [S] ▯ Am. 2141x
- Einar Kaffehdl. Torveg. 26 [K] ▯ Am. 1655 Bp. Reberbaneg. 1¹ [S] ▯ Am. 192y
- Hans Vilh. Lagerforvalter Bygmarken 27 Søborg
- C Th. Officiant Øresundsv. 16C³ [S]
- J Overassist. i Toldv. Edv. Griegs G. 22² [Sø] ▯ Ryv. 655x
- L G Pensionist Øresundsv. 16 D³ [S] ▯ Am. 5655 y
- H Stævningsmand Portugalsg. 5 [S]

Walther Larsen J Blomsterhdl. S-Fasanv. 26 [F] ▯ Gh. 1656 Bp. Klingseyv. 33 Vanl. ▯ Damsø 4

Walthing E T Restaurator (Gummihjørnet) Korsg. 70 [N] ▯ N 2370

Valum Anna M Købmandsforr. Strøbyv. 18 Hvidovre Valby ▯ Hvidovre 123

Valuta, Harald Frederiksen Skotøjsmagasin Fiolstr. 24 [K] ▯ Cent. 9999

Valvoline Oil Co., Iver Salskov Iversen Vesterport [V] ▯ Cent. 6120

Wambach Rosa Frue Trunnevangen 12 Charlottl.
- B Slagter Gartnerg. 9² [N]

Wamberg C J Enkefrue Amagerfælledv. 32³ [S]
- Valborg Enke e. Direktør Blaagaardsg. 29 A¹ [N] ▯ N 1267
- A Koncertsanger Valkendorfsg. 32⁴ [K] ▯ By 2036x
- L O Kurvemagerm. Portugalsg. 18² [S] ▯ Am. 196y
- Harald Oberstløjtn. R. DM. Mf DR. Bengtasv. 1³ Hell. ▯ Hell. 4180
- N J Sognepræst v. Rødovre Kirke Rødovrev. 75 Rødovre Valby ▯ Rødovre 100 (10-11 undt. Torsd., Onsd. till. 5-7)
- F C Telegrafingeniør Cand. polyt. Søtoften 4 A Gjentofte ▯ Gjent. 1155

Wamborg NP Stabssergt. D M. Veronav. 18 [S]

Vamdrup A Enkefrue Folkvarsv. 1¹ [F]
- Viktor Restaurator Falkoner Allé 29 [F] ▯ Cent. 9493

Wammen Chr. Prokurist Sigridsv. 2³ Hell. ▯ Hell. 268y

Wamsahl K Reklamechef Bjelkes Allé 11B³ [L] ▯ Tg. 3760

Wamsler S Repræsentant Luganov. 30 [S] ▯ Am. 6124 x

Vand N Sørensen Snedkerm. Mellemvangen 67 Brh. ▯ Bella 1142

Vand - & Gasmesterforr. Aabuset ved N P Nielsen Falkoner Allé 124 [F] ▯ Cent. 7494

Wandahl Finn Billedhugger Rosenfeldts Allé 4 Gjentofte Bp. Gisselfelds Allé 1 Gjentofte
- W Direktør Gisselfelds Allé 1 Gjentofte ▯ Gjent. 434
- A C Gross. Knippelsbrog. 1³ [K] ▯ Am. 5059
- A Skuespillerinde Gisselfelds Allé 1 Gjentofte

Wandall Anna Enkefrue Sølvg. 36¹ [K]
- Rigmor Enke e. Overlæge Sølvg. 36¹ [K] ▯ By 3027
- Birgitte Frue Sortedamsdoss. 59A⁴ [Ø] ▯ N 2459x
- K Gross. Kjøbmagerg. 56 [K] ▯ Palæ 4110
- Hans R Ingeniør Cand. polyt. Holger Danskes V. 62 [F] ▯ Gh. 5353x
- E A Læge Nørreg. 33³ [K] ▯ By 8747

Vandborg M Bankfuldm. Finsensv. 110 Vanl. ▯ Damsø 1731
- J A Malerm. Westend 15⁴ [V] ▯ V 6443y

Wandborg C T Blikkenslagerm. Gas- & Vandm. Ove Billes V. 7 [S] ▯ Am. 7878

Vandbygningsvæsenet Kontor Sølvg. 40 [K] ▯ Cent. 5151 & 5163 (9-4) se Afd. V Real-Register

Vandel C F Scheel Ingeniør Classensg. 47⁴ [Ø] ▯ Ø 4669v
- Rhalf Scheel Ingeniør Taarbæk Strandv. 147 Klpbg.
- A Scheel Frøken Lærerinde Overg. o. V. 106⁵ [K] ▯ Am. 7489 u

Wandel Carl Assist. u. Magist. Sortedamsg. 17² [N]
- J A. Cand. jur. C V E Knuths V. 9 Hell. ▯ Hell. 1374
- A E Frøken Carl Bernhards V. 15¹ [V] ▯ V 1558 x
- Carl & Søn Gross. Vinagentur Niels Juels G. 5 [K] ▯ Cent. 138 & 139
- Helge Gross. Vicekonsul (Carl Wandel & Søn) Strandv 32B¹ [Sø] ▯ Ryv. 1831
- Einar Konsul Gross. R. (Carl Wandel & Søn) Christholms Parkv. 24 Klpbg. ▯ Ordr. 1972
- G Kunsthdl. C V E Knuths V. 9 Hell. ▯ Hell. 1374
- Gudrun Professorinde C V E Knuths V. 9 Hell. ▯ Hell. 1374
- Sigurd Prof. Kunstmaler MA. Hans Jensens V. 40 Hell. ▯ Gjent. 1266
- Inger Marie Viceadmiralinde Amalieg. 4³ [K] ▯ Palæ 1615 y

Wandel Petersen F A Direktør Collinsg. 7⁵ [Ø]

Vandet H C Købmand Markmandsg. 2³ [S] ▯ Am. 6405

Wander Henri Lineoleums- & Tapethdl. Valby Langg. 195 Valby ▯ Vb. 3007 Bp. H V Nyholms V. 15³ [F]

Vandforsyningens Kontorer Vandværket ved Axeltorv 12, Studiestr. 54 [V] (9-4) ▯ Cent. 7682, 7782, 11774 & 14632 se Afd. V Real-Register

Vandi, Akts., Konfekturehdl. Kompagnistr. 20 [K] ▯ By 4838

Wandler Eigil Assurance forr. Holbergsg. 7² [K] ▯ Cent. 14896
- 's E Eftf., M J Søegaard Halsbindfabr. Pilestr. 43² [K] ▯ By 6363
- H Toldkontrolør Faxeg. 17³ [Ø] ▯ Ø 4505v

Wandrup H C Overretssagf. Amalieg. 40 [K] ▯ Cent. 7953 (10-4)

Wandschneider O Gross. Frederikslundsv. 7 Holte ▯ Holte 56
- se: Akts. I C Filtenborg

Wandsøe Theod. Kørelærer Vesterbrog. 108¹ [V] ▯ V 9183 y

Wanell A Sadelmager & Tapetserer Kronprinsesseg. 39³ [K]

Vang Felix Cand. jur. Sekretær i Justitsm. Estersv. 15³ Hell. ▯ Hell. 3376 x
- Alice Enkefrue Estersv. 15³ Hell.
- Kristine Enkefrue Kløckersv. 27 Gjentofte ▯ Gjent. 1110
- Sofie Enkefrue Strandboulevarden 7³ [Ø] ▯ Ø 4237x
- A L Kontorchef Classensg. 65² [Ø]
- Einer Manufakturhdl. Frederikssundsv. Herlev ▯ Yrsa 49
- M C Prokurist Strandboulevarden 7³ [Ø]
- Armand Tømrerm. Formosav. 27 [S] ▯ Am. 7392
- P Pedersen Tømrerm. Formosav 27 [S]

Wang C H J Forstanderinde f. Rigsh. Sygeplejerskeskole Blegdamsv. Rigshosp. [Ø]
- Carl Hdlsrejsende Adolphsv. 7 Gjentofte ▯ Gjent. 539
- A Husejer Cypres Allé 23 Kastrup ▯ Kastrup 269
- Emil Kunsthdl. Bredg 4 [K] ▯ Palæ 342 Bp. Sømarksv. 17 Hell. ▯ Hell. 790
- Carl Lektor Lyngby Torv 8 Lyngby
- Katrine Professorinde Sømarksv. 17 Hell. ▯ Hell. 790
- N Chr. Snedkerm. Badstuestr. 11 [K] ▯ By 5705 Bp. Halfdansg. 25¹ [S] ▯ Am. 2553 u
- Anna Stenograf Estersv. 15³ Hell.
- Jakob Tømrerm. A D Jørgensens V. 24¹ Vanl. ▯ Damsø 2006

Vangaa Johan Assist. Bergthorasg. 14⁴ [S] ▯ Am. 2395

Vangbæk P Restaurator Ny Toldbodg. 13 [K] ▯ Palæ 1584

Vange A Postkontrolør Thurøvej 2³ [F] ▯ Gh. 3253x
- Olaf Rye Værkfører Toftegaards Allé 17² Valby ▯ Vb. 1520

Wangebo C M Frue Herluf Trolles G. 24A⁴ [K] ▯ Palæ 3005

Vangedal C Ingeniør Forretningsf. Dronning Dagmars Alle 18³ Valby ▯ Vb. 824v
- Wm. Købmand Borups Allé 201 Brh. ▯ Gh. 4809 Bp. Borups Allé 135³ [L]

Vangede Kirke, Præster, Kordegnekontor m. m. se Afd. V Real-Register
- og Omegns Brugsforening Lyngbyv. 439 Gjentofte ▯ Gjent. 27

Vangedevejens Wienerlageri v. R H Hansen Vangedev. 234 Søborg ▯ Søb. 505

Vangekjær A Husgerningskontor Vognmand Willemoesg. 54 [Ø] ▯ Ø 8024
- Emil Malerm. Jægersborgg. 1[2] [L] ▯ Tg. 2034

Wangel Bruno Assurandør Ny Vesterg. 21[S] [V] ▯ Cent. 3990

Vanggaard J S Gaardejer MF. R. DM. Ved Linden 4[1] [S] ▯ Am. 8392
- A L Ingeniør Assist. v. polyt. Læreanst. Blegdamsv. 42[2] [N] ▯ N 2222u

Vangsaa L Malerm. Borups Allé 23[4] [L] ▯ Gh. 4317
- Marius Hou Skomagerm. Frederikssundsv. 47 [L] ▯ Tg. 2830

Vangsaae C H Fabrikant (Korkvarefabr. Kjøbenhavn) Harsdorffsv. 7[2] [V] ▯ V 2110u
- A Skomagerm. Fredensg. 14 [N] ▯ N 3807x Bp Brohusg. 33[2] [N] ▯ N 2812x

Wangsbøll K O D Bygningskonduktør Lindersvold Allé 11 Vanl.

Wangsgaard Niels Rokkjær Ekspeditør Frdbg. Allé 21 A[4] [V]

Vangskov R fh. Bagerm. Haderslevg. 28[3] [V] ▯ V 5531y
- Julie Enkefrue Vodroffsv. 13[3] [V] ▯ V 695x

Vangsted A Kommunelæge Borups Allé 128[S] [L] ▯ Tg. 2828 (12½-1½ samt Torsd 6-7)

Vangsø C Revisor Vigerslev Allé 64[1] Valby ▯ Vb. 1033

Wangsøe E Antikvitetshdl. Silkeg. 11 [K] ▯ By 6129 Bp. Langesund 4[3] [St]

Wangtoft Olaf Repræsentant Under Elmene 1[3] [S] ▯ Am. 7539 y

Waniewitz D Skrædderm. Vesterbrog. 69[Mb A e] [V] ▯ V 5819v
- Jacob Skrædderm. Griffenfeldtsg. 21[1] [N] ▯ N 3904x

Vanløse Apotek Godthaabsv. 377 Vanl. ▯ Damsø 682 Postkonto 2921
- Autoværksted v. E Ahlebæk Aalekistev. 144 Vanl. ▯ Damsø 950
- Biograf Kiosk v. E Chr. Knudsen Jernbane Allé 29 Vanl. ▯ Damsø 756
- Biograf-Teater Jernbane Allé 29, 31 Vanl. ▯ Damsø 747
- Blikkenslageri ved W Hansen & Co. Vanløse Allé 140 Vanl. ▯ Damsø 1670
- Broderimagasin ved Peder Fænder & Co. Godthaabsv. 404 Vanl. ▯ Damsø 698
- Brændselsforsyning ved S Bentzon Jyllingev. 6 Vanl. ▯ Damsø 444
- Cykleforr. v. L O Olsen Aalekistev. 169 Vanl. ▯ Damsø 1214
- Cykle- & Radiolager v. O Aagaard Nielsen Jernbane Allé 48 Vanl. ▯ Damsø 164
- Gas- & Vandstation ved Hans Hansen Kirkebjerg Allé 44 Vanl. ▯ Damsø 225
- Herremagasin ved Chr. Mikkelsen Jernbane Allé 88 B[S] Vanl. ▯ Damsø 1712
- Isenkram- & Udstyrsforr. ved K Madsen Jernbane Allé 48 Vanl. ▯ Damsø 167
- Kaffelager v. A Rasmussen Jernbane Allé 71 Vanl. ▯ Damsø 1770
- Kiosk ved Niels Gurlev Jernbane Allé 37 Vanl. ▯ Damsø 145
- Kirke, Præster, Kordegnekontor m. m. se Afd. V Real-Register
- Kolonial Lager, J Møller, Bogholder Allé 28 Vanl. ▯ Damsø 123
- Kødlørs v. H C Hansen Jernbane Allé 97 Vanl. ▯ Damsø 1150
- Ligkistemag. v. L P Hansen Jerbane Allé 55 Vanl. ▯ Damsø 1808
- Læder- & Klampeindustri v. J C Jacobsen Husumv. 97 Husum ▯ Bella 1243
- Maskinsnedkeri & Listefabrik, Akts., Aalekistev. Vanl. ▯ Damsø 552
- Mel- & Grynforr. v. Viggo Møller Jernbane Allé 97 Vanl. ▯ Damsø 495
- Messe v. Edv. Christiansen Galanteri- & Lædervareforr. Jernbane Allé 70[S] Vanl. ▯ Damsø 14
- Sukkervarefabrik ved Sørensen & Boysen Kastanie Allé 12 Vanl. ▯ Damsø 268

Vanløse Sæbemagasin v. Frk. E Andersen. Jernbane Allé 29 Vanl. ▯ Damsø 1769
- Tapet- & Farvehdl., J Martinsen Godthaabsv. 404 Vanl. ▯ Damsø 134
- Tømmerhdl., Akts., Bogholder Allé 31 Vanl. ▯ Cent. 14555 & Damsø 300

Vanløse-Rødovre Bank, Akts. Jernbane Allé 28 Vanl. ▯ Damsø 209 & Damsø 422 Postgiro Konto Nr. 637 10-3. 5½-6½ Lørd. 10-2 og 5½-6½ Roskildevej Afd. Roskildev. 159, 161 Valby ▯ Vb. 1835.

Wanscher Axel Arkitekt St. Hans T. 26[3] [N] ▯ N 6846
- Ole Arkitekt St. Hans T. 26[3] [N] ▯ N 6846
- A E H Assist. v. Statsb. Strandv. 150 A[1] Charlottl.
- E M Frøken Kastelsv. 12 A[3] [Ø] ▯ Ø 6552
- C O raadg. Ingeniør Østbaneg. 13[2] [Ø] ▯ Ø 3394
- Laura Frue Kunstmalerinde Kaas Allé 27 Hell. ▯ Hell. 2984
- Emil W Læge M B. R. N-Farimagsg. 41[1] [K] ▯ Cent. 4712 (12-1)
- Vilh. Prof. v. Kunstakad. R. Amalieg. 4[Mb-3] [K] ▯ Palæ 980

Wanting Ivar Gross. Ny Østerg. 7 [K] ▯ Cent. 13043 Bp. Amaliev. 24[4] [V] ▯ Eva 2443
- Olaf Gross. Reykjaviksg. 1[2] [S] ▯ Am. 7139 y
- N S Prokurist Forchhammersv. 21[1] [V] ▯ V 3836
- Iver Tæller i Nationalb. Kildevældsg. 39 [St] ▯ Ryv. 8

Vantore Gregers Antikvarboghdl. Willemoesg. 37[3] [Ø]
- Mogens Kunstmaler Finsensv. 37[3] [F]

Wantzin Sigurd Fulem. Vodroffsv 22[3] [V]
- Aage Overmonter N-Frihavnsg. 80[1] [Ø] ▯ Ø 183 u
- Sigurd Overregissør Nyhavn 6[1] [K] ▯ By 1341

Vanøe K Frøken Strandboulevarden 121[S] [Ø]

Warberg Jul. Blikkenslagerm. Gas- & Vandm. Stockholmsg. 7 [Ø] ▯ Ø 1533 Bp. Ø-Farimagsg. 20[2] [Ø]
- Olaf Fabrikant Isenkr. Faxeg. 19 [Ø] ▯ Ø 6018 Bp. Øresundsg. 30[S] [Ø]
- Inge Kommunelærerinde Sigbrits Allé 7[3] [S] ▯ Am. 1221y

Warburg L Assurandør Hovedagent for Det Forenede Danske Livsforsikrings-Akts. Hafnia og Forsikrings-Akts. Danske Phønix Thorvaldsensv. 18[2] [V] ▯ Cent. 3692
- C Cand. polit. Gothersg. 153[4] [K] ▯ By 3399
- Johan Frederik Cand. phil. Willemoesg. 52[1] [Ø]
- Johan Direktør Gross. Puggaardsg. 14[2] [V] ▯ Cent. 738
- F Enkefrue (Victor Warburg) Hovedvagtsg. 8[3] [K]
- Harriet Enkefrue Gyldenløvesg. 16[3] [K] ▯ By 5886
- Johanna Enke e. Prokurist Slagelseg. 3[3] [Ø] ▯ Ø 5500
- Aage Gross. Agenturforr. Collinsg. 3[1] [Ø] ▯ Ø 727
- Alexander Gross. R. Nygade 7 [K] ▯ Cent. 6714 & By 6724 Postkonto 3188 Bp. Palæg. 5[3] [K] ▯ Palæ 714
- Carsten Gross. Jens Kofods G. 2[1] [K] ▯ Cent. 7274
- E H Gross. (S Landsberger) Niels Juels G. 5[3] [K]
- F Gross. (Victor Warburg) Hovedvagtsg. 8[3] [K]
- Georg Gross. (August J Wolff & Co.) Malmøg. 5[1] [Ø] ▯ Cent. 6436
- Hugo Gross. (Brødr. Levy) Vingaards Allé 40 Hell. ▯ Hell. 1060
- Knud Gross. Hovedvagtsg. 8[3] [K]
- Victor Gross. Agenturforr. Frm. Hovedvagtsg. 8[3] [K] ▯ Cent. 1498
- F N Ingeniør Søassuranceekspert Ingemannsv. 7[3] [V] ▯ Cent. 11614
- Sv. Overinsp. Grækenlandsv. 2[1] [S] ▯ Am. 6872
- Edmund Overretssagf. Nørreg. 6 [K] ▯ Cent. 3453 & 3454 (10-3) Bp. Kristianiag. 4[3] [Ø] ▯ Ø 528

Warburg Erik Prof. v. Univ. Dr. med. Jarmersg. 2 [V] ▯ Cent. 4948 (Mand., Onsd og Fred. 2-3½) Konsultation i medicinske Sygdomme Bp. Livjægerg. 21[1] [Ø] ▯ Ø 6245
- Stefan Repræsentant Elmeg. 10 [N]
- Niels Skrædderm. Lindegaardsv. 36 Charlottl. ▯ Ordr. 2045
- **fh. L C Warburg & Søn's Eftf.** ved M Johansen Trikotagehdl. kgl. Hofleverandør Højbro Pl. 3 [K] ▯ Cent. 6173 Grundlagt 1746
- M M Vekselerer (A Vollmond & Co.) Niels Juels G. 5[3] [K] ▯ By 7170

Varby I Læge Jægersborg Allé 99 Gjentofte

Varde C Urmager Østerled 1[3] [St] ▯ Ryv. 2940y

Varder Martha Frøken Translatrice Solgaarden 8[1] [St] ▯ Ryv. 3636v

Warding Niels Snedkerm. Søborghus Allé 3 Søborg ▯ Søb. 1027 Bp. Langemarksv. 10 Søborg ▯ Søb. 152

Wardinghausen H Blikkenslagerm. Haderslevg. 12[3] [V] ▯ V 9595u

Vardrup Carl Korrespondent H C Lumbyes G. 9[1] [St] ▯ Ryv. 2261

Varè Daniele ital. Gesandt Fredericiag. 2 [K] ▯ Cent. 606

Vare- og Industrilotteriet Hovedkontor: Laxeg. 4, (ved Kong. Nytorv) [K] ▯ Cent. 1823 & 1839 (9 - 3) se Afd. V Real-Register u. Lotterier

Varebørsen v. K L Smidt Trikotagehdl. Søborg Hovedg. 57 Søborg ▯ Søb. 662

Varehus Schultz Manufakturhdl. Istedg. 134 [V] ▯ Cent. 11372

Varehuset Bonus, Akts., Kaffehdl. Egirsg. 37 [L] ▯ Tg. 3922
- Danmark ved AC Petersen Danmarksg. 1 [V] ▯ Cent. 12695
- Karna, Karl J Nissen Manufakturhdl. Østerbrog. 124 [Ø] ▯ Ø 7285
- Nørreport, Akts., Manufakturhdl. Nørrebrog. 60 [N] ▯ N 3123y

Vareimporten ved Stig Nielsen Knabrostr. 9 [K] ▯ By 4732

Warenbrun J Naadler Blaagaardsg. 36 [N] ▯ N 3967

Varga L Skomagerm. Teglgaardstr. 3 [K] ▯ By 2328x Bp. Guldbergsg. 20A[S] [N]

Warghede Frantz Maskinmester Caroline Amalie V. 89 Lyngby ▯ Lyngby 990

Warhuus M Enkefrue Kronprinsesseg. 32[S] [K] ▯ Palæ 3247
- Amma Frøken Læge Kronprinsesseg. 32 [K] ▯ Palæ 3247 (2-3, Tirsd. & Fred. 6-7)
- Gunnild Frøken Tandlæge Gothersg. 49 [K] ▯ By 8423 Bp. Kronprinsesseg. 32[S] [K] ▯ Palæ 3247

Variali Ida Enkefrue Gl. Strand 40[1] [K] ▯ Palæ 3685
- Karen Emilie Enkefrue Holm. Kan. 34[4] [K]
- Dominico Pianist Pianostemmer Laxeg. 27[1] [K] ▯ By 3751

Warisch's Joseph Eftf. Gross. Østerg. 42 [K] ▯ Cent. 15853

Varlynge Niels Fuldm. Vejrøg. 13[2] [St] ▯ Ryv. 307y

Warmbach Caroline Enkefrue Sundholmsv. 54[2] [S] ▯ Am. 2010x

Varmekompagniet Calor, Akts., Omøgade 11 [St] ▯ Ryv. 2094

Varming K Arkitekt kst. kgl. Bygningsinsp. M A. R. DM. Trianglen 4[1] [Ø] ▯ Ø 1133
- Agnete Kunstmalerinde Nytorv 9[2] [K]
- C Provst Pastor emer. R. Drosselv. 20[S] [F] ▯ Gh. 3341x
- Kai Repræsentant Under Elmene 11[3] [S]

Warming Karen Frøken Halfdansg. 35[2] [S] ▯ Am. 2133
- Th. Gross. Norsv. 2[2] [V] ▯ Eva 1761
- C Kontorchef Margrethev. 13 Holte ▯ Holte 840
- Kai Overingeniør V-Boulevard 48[4] [V] ▯ By 7040
- Sv. Overingeniør Cand. polyt. Ordrup Jagtv. 54 Charlottl. ▯ Ordr. 276
- Hilda Professorinde Willemoesg. 3[2] [Ø] ▯ Ø 6775
- Jens Prof. i Statistik v. Univ. Blekingeg. 1[4] [S] ▯ Am. 3934 & Am. 216u

Warming Paul Repræsentant Odenseg. 25⁴ Ø Ø 2565y
- Knud Sygehusinspektør Niels Andersens V. 65 Hell.
- Sven Tandlæge Bredg. 4¹ K Palæ 1067 (2-3½, Lørd 2-3)
's Trikotagefabr. Østerg. 1 K Cent.13853
- P Trikotagehdl. Turesensg. 5 K Palæ 4270 Bp. Lyngby Hovedg.11 Lyngby
- C Urtekr. Nygaardsv. 21 St Ryv. 1184y

Varna v. Otto Bruun Manufakturforr. Valby
- Langg. 50 Valby Vb. 744y

Varnaae P A Inspektør Vigerslevv. 58 Valby

Warncke Leo Bog-, Papir- & Fotohdl. Amagerbrog. 120 S Am. 102

Varnekær AL Købmand (Halva elektro Products) Rolighedsv. 4² V

Varner Alb. Kontorchef Fuldm. Ø-Søgade 38⁵ Ø

Warner Brothers Company, The, North European Agency ved Alexander Warburg Nygade 7 K Cent. 6714 & By 6724
- Ingolf kgl. Kapelmusikus Amagerbrog.11⁴ S Am. 925

Warnes Rasmus Pantelaaner Nansensg. 32 K By 3279 Bp. Vodroffsv. 19³ V V 621x
- Richard Trikotagehdl. Gl. Kongev. 134 V V 2181y

Warnich Jacobi Skuespiller Hildursg. 3ˢ St Ryv. 3634x

Varnike Emil Fuldm. Pianist Godthaabsv. 18A⁴ F Gh. 1665y

Warnild J P Forretningsf. Godthaabsv. 221¹ Brh.
- J Gross. Løngangstr.23 K Palæ4288Bp. Godthaabsv. 221¹ F

Varnung Adda Frøken kgl. Kapelmusica Kronprinsesse Sofies V. 2² F Gh. 3204y
- N V Koncertmester Kronprinsesse Sofies V, 2² F Gh.3204y

Warny & Co. Musikforlag Skoubog. 5 K Cent. 2960
- Svend Trikotagehdl. Studiestr. 23 K By 2134y Bp. Thorvaldsensv. 16⁴ V
- Jens Kapelmester Gl. Kongev. 19⁴ V V 8963

Warnøe Alfred Tandlæge Kultorvet 14 K By 7565 Bp. Rosenørns Allé 27ᵉ V

Warrer Annie Enkefrue Hollænderv. 24³ V V 2913v
- Lene Enke e. Skibsfører Willemoesg. 18² Ø Ø 4020y
- Johanne Frøken Lærerinde N J Fjords Allé 4¹ V N 270u
- Nelly Massøse Willemoesg. 8⁴ Ø Cent. 14892
- J L Repræsentant Willemoesg. 8⁴ Ø Cent. 14892
- Jacob Urtekr. Dybbølsg. 18 V Cent. 5945 Bp. Krusaag. 32³ V

Varsø R Fabrikant Vesterbrog. 107A¹ V V 6261x

Wartenberg Chr. Blikkenslagerm. Gas- & Vandm. Frdbg. Stationsv. 7 F Gh. 434
- H A Gas- & Vandm. Blikkenslagerm. Lykkesh. Allé 9 C⁴ V Eva 719y

Warthoe August Gross. Høstv. 7 Charlottl. Ordr. 228
- **Emil Warthoe & Sønner** Gross. Bredg. 31 K Cent. 28 & 9028 Postkonto 3443
- Henry Gross. Urbansg. 3¹ Ø Ø 7461
- Poul Fønss Gross. (Emil Warthoe & Sønner) Malmøg.4² Ø Ø2047

Vartov Hospital Farverg. 27 K Cent. 6760 (Kontor: 10-1) se Afd. V Real-Register
- Kirke. Præst, Kordegnekontor m. m. se Afd. V Real-Register

Wasa Stillads-Akts., Randersg. 9 Ø Cent. 10919 & Ø 5719

Waschnitius Viktor Dr. phil. Universitetsassist. Livjægerg. 43³ Ø Ø 3064x

Vasegaard Viggo Ingeniør Cand. polyt. Annebergv. 12¹ Brh.
- Søren Journalist Himmerlandsv. 8 Brh. Gh. 2131

Vasiljev Leonid Repræsentant Rosenv. Allé 6¹ Ø Ø 1118y

Vaslev A B Redaktør Journalist Bredg. 10⁴ K

Wasmann Alma Enke e. Papirhdl. Aaboulevard 7⁴ V
- Uffe Smedem. Maskiningeniør Vanløse Allé 4 Brh. Gh. 6023 Bp Ydunsg 2² L

Wass John Lods Holsteinsg. 48² Ø Ø 310v
- F C E Snedkerm. Milanov. 13 S
- R J Vinhdl. Hollands Allé 3ˢˢ S

Wass-Møller A Translatør Pilestr. 35 K By 3712 (9-5) Bp. Isafjordsg. 13⁵ S Am. 6789

Wassard L Direktør R. Høyrups Allé 31 Hell. Hell. 1213
- Sigrid Frue Allég. 27A¹ F Gh. 1453v

Wassermann C B, Akts., Skrædderforr. Amagerbrog. 2A S Am. 4390v
- C B Skrædderm. Norgesg. 17ˢ S Am.6043y
- John. Skrædderm. Grønneg. 12 K By841v
- S Skrædderm. Grønneg. 12¹ K

Wassileffsky N Viggo Afdelingschef Vandtaarnsv. 16 Søborg Søb. 1349
- A V Skibsingeniør Maagev. 40¹ Brh.

Wassmann K A Gross. (Klædehuset Aarhus) Nørrebrog. 10³ N N 5951
- Kai Kjoleforr. Blaagaardsg. 15A N N6717
- M Frue Konfekturehdl. Bernstorffsv. 184ˢ Charlottl. Ordr. 1349x
- E Læge Nørrebrog. 160² L Tg. 126x (1-2, Onsd. Aft. 6-7)
- O A fh. Materialforv. R. Snorresg. 3ˢ S
- Wanda Modehdl. Lyngby Hovedg. 35 Lyngby Lyngby 363.
- G C Oberstløjtn. R. DM. Strandboulevarden 60¹ Ø Cent. 2114
- A R Sølvsmed Odinsg. 17² L

Vater Aage Arbejdsdir. R. DM. Vesterbrog. 46² V V 8382
- C & E Juuel Broderihdl. Oehlenschlægersg. 52 V V 2543v

Waterstradt Herm. Hdlsgartner Lyngbyv. 174 St Ryv. 1861
- John Hdlsgartner Lyngbyv. 174 St Ryv. 107
- Otto Korrespondent Tagensv. 71³ L Tg. 788x

Waterval Fr. Trædoktor Bregnev. 10 Gjentofte Gjent. 18

Watoelin-Kompagniet ved Carlsen & Plenge Kronprinsensg. 6 K Cent. 15314

Wattne Alf Gross Blytsv. 6² F Gh. 5650v
- Bjørn Ingeniør Cand. polyt. Niels Juels G. 11⁴ K By 5793

Watzin, Akts., Østerg. 17, 19 K By 8801

Vaupel H Dame- & Herrekonfektionshdl. Nørrebrog. 112 N N 5698
- Elise Enkefrue Alhambrav. 4 V V 3026
- C Frue Emilie kildev. 15A Klpbg. Ordr 2170
- Aug. A Hattefabr. Nørrebrog. 51 N N 560x Bp. Ceresv. 17 V V 9946
- August Malerm. Kronprinsesseg. 46D¹ K

Vaupell Jon fh. Rektor Prof. R. DM Nørreg. 37 K
- Ellen Sekretær Nørreg. 37 K By 1013x

Waveren M v. & Sønner, Afd. i Kbhvn., Akts., Gross. Evaldsbakken 5 Hell. Gjent. 595

W.C. & Vandlednings-Kompagniet ved Munck & Christensen Helgolandsg. 21 V Cent. 9330

Weber Johan Lehmann Arkitekt Amagerfælledv. 31¹ S Am. 6335
- Martial Arkitekt Aggershvile Skodsborg Skodsb. 104y
- I F Bogbinderm. Peder Hvitfeldts Str. 1 K By 6197 Bp. Nørrebrog. 30⁴ N N3788u
- Aug. R Bogholder Sassv. 18 Gjentofte Gjent. 450
- A V Bogholder Bakkev. 49 Brh. Gh. 2881
- Alexander Forgylder (F E Weber & Sønner) Skjoldsg. 1¹ Ø Ø 1528x
- F E Forgylder Vemmetofte Allé 30 Gjentofte Gjent. 692
- FE & Sønner kgl. Hof-Forgyldere st. Kongensg. 44 K Palæ 826 Postkonto 25314
- H Forvalter Lyngholmsv. 2, 4 Lyngby Lyngby 668
- Chr. Frugt en gros Import Henrik Steffens V. 2⁴ V V 8762
- 's Hotel Vesterbrog. 11 B V Cent. 1432
- M fh. Hotelejer Vejlesøv. 19 Holte Holte 182
- J G C Ingeniør Cand. polyt. C N Petersens V. 3 F Gh. 1070y

Weber Raymond Inspektør St. Kjelds Pl. 1² St Ryv. 2953y
- Edvard Malerm. Stenagerv. 4 Hell. Gjent. 1398
- Aksel Storberg Maskinmester Holsteinsg. 4¹ Ø
- M Provst R. DM. Classensg. 15¹ Ø Ø6218
- Chr. Repræsentant Pile Allé 1A Holte
- C Restaurator Rosenborgg. 1 K Cent. 15336
- Chr. Slagterm. Kongevejen 19 Dragør Dragør 36
- Bertel Urtekr. Aalekistev. 204 Vanl. Damsø 364

Weber-Andersen A R Inspektionsbetj. Classensg. 33² Ø Ø 6059

Weber-Frandsen Maggi Frue Musiklærerinde Sølvg. 96¹ K By 3911

Weberg Oscar Cand. polyt. Maskiningeniør C N Petersens V. 6 F Gh. 6521
- H Skibsfører Ægirsg. 66ˢ L Tg. 4351 x
- J P Skibsfører Luganov. 30ˢ S Am. 6124v

Wechselmann M Frue Bogbinder Bredg. 36 K Palæ 1517y
- S Sekretær Cand. jur. Solgaarden 10¹ St Ryv. 3459x

Vecht V Møbelhdl. Sundevedsg. 8 V V9469x Bp. Frederikssundsv. 145³ Brh. Bella 1157
- G O L V T Repræsentant Tjørneg. 7 N

Wedam Chr. Skrædderm. Nørrebrog. 10ᴮᵇ·² N N 4072x

Wedam Martha Skotøjshdl. Saxog. 9 V

Vedbæk Kaffe- & Smørforr., Akts., Strandv. 242 Vedbæk Vedbæk 275
- Kirke, se Afd. V Real-Register

Vedbækhus Cigar-, Bog- og Papirhdl. ved P Nielsen & Th. Merløe Stationsv. 19 Vedbæk Vedbæk 232

Wedd Basil Direktør Østerbrog. 89⁴ Ø Ø7063

Vedde Anna Sekretær Gammeltoftsg. 18⁴ K

Wedderkopp Ingeborg Frue Skuespillerinde Burmeisterg. 21¹ K Am. 5814y

Weddin M G Enkefrue St. Pauls G. 48¹ K
- Gunnar Hdlsrejsende Toftebæksv. 2³ Lyngby Lyngby 872

Wedege
- **Søren Wedege** Bogtrykker R. (H H Thiele) Valkendorfsg. 7 K Bp. Fuglevadsv. 15 Lyngby Lyngby 449
- K R Kontorchef Enghave Pl. 12⁴ V
- Kristian Fuldm. HC Lumbyes G. 18 St
- Holger revisor Olufsv. 36 Ø
- P Tømrerm. Skøjtev. 9 Kastrup Kastrup 169

Vedel [Se endv. Wedel, Wedell]
- E Adjunkt Cand. mag. Aaboulevard 16³ N 6421
- Henrik Departementschef Raadsformand K. DM. FM. Fillippav. 1² V Cent. 11570
- A Sørensen Direktør Frederiksbergg. 28³ K Palæ 3546
- C C Enkefrue St. Kjelds G. 12⁴ St Ryv. 1959y
- Charlotte Enke e. Underdirektør Foraarsv. 24 Charlottl. Ordr. 232
- S H P Fabrikant Rørmosev. 3E L
- Annette Frøken fh. Fabrikinsp. Niels Brocks G 4⁴ V Palæ 4093
- A Frue Hørsholmsg. 28³ L
- C P Fuldm. Brogaardsv. 9 Gjentofte Gjent. 1065
- Holger Fuldm. Gl. Kongev. 159³ V V 2399v
- Knud Fuldm. i Handelsbanken Herluf Trolles G. 3¹ K By 2375v
- Poul Ingeniør Cand. polyt. Niels Andersens V. 58 Hell. Gjent. 1431
- Aa Helgesen Kaptajnløjtn. R. Rypev. 13 Hell. Hell. 3534
- E Helgesen Kaptajnløjtn. Jahnsensv. 13¹ Gjentofte Gjent. 1520
- Frits Kontorchef i Landmandsb. Holbergsg. 17⁴ K By 4332
- Herm. Kunstmaler MA. Pilestr. 35² K By 4321
- Klavs Lektor Rygaards Allé 76 Hell. Hell. 1733
- J N Postassist. Cand. phil. Larslejsstr. 15³ K By 704y

Vedel Henrik Præst Kapellan v. Hellerup Kirke l. Strandv. 1A[1] Hell. Hell. 3380
- Ebba Frue Violinistinde Sølvg. 104[4] K By 5785
Vedel-Jensen Adolf Direktør Aurehøjv. 5[3] Hell. Hell. 2879
Vedel-Møller W elektr. Install. Dovreg. 1[3] S Am. 1599 y
Vedel-Nielsen Aage Gross. Agenturforr. Vingaardstr. 17 K Cent. 9425 (8½-5½) Bp. l. Strandv. 8[S] Hell. Hell. 2394
Vedel-Petersen K O Cand. polit. Kontorchef Egernv. 55[S] F Gh. 2296
Wedel [Se endv. Vedel, Wedell]
- Holger Afdelingschef Saxhøjv. 6 Vanl. Damsø 1196
- Viktor Afdelingschef Frederiksv. 47[1] F Gh. 5532y
- Viggo Apoteker (Lassen & Wedel) Mynstersv. 6 V V 3678
- A D C Assistent Amagerfælledv. 19[1] S
- CL Bogholder Sognefjordsg. 5[1] S Am. 4522
- Karen Frue V-Voldg. 131[1] V By 8071
- Gunnar Fabrikant Carl Plougs V. 6[S] V Eva 190
- & Larsen Kunstforlag Harsdorffsv. 10A V V 6667y
- Alfr. Repræsentant Stefansg. 61[4] L Tg. 2995
- M Tandtekniker St. Hans T. 26[1] N N 6516
- Svend Teaterdirektør Falkoner Allé 67[4] F Gh. 1825x
Wedel Fleron Severin Anlægsgartner Gothersg. 7 K By 330y Bp. Admiralg. 22[3] K By 1380y
- Camilla Modehdl. Gothersg. 7 K By330y Bp. Admiralg. 22[3] K
Wedel-Heinen Julie Enke e. Kapt. Gustav Adolfs G. 5[S] Ø Ø 2811
- Amalie Hofstiftsdame Amalieg. 26[3] K Palæ 1326
- TC Sagførerfuldm. Cand. jur. Jagtv. 129[3] L Tg. 1027u
- Erik Sekretær i Udenrm. Cand. jur. Gustav Adolfs G. 5[S] Ø
Wedel-Jarlsberg Herman Baron Reventlowsg. 12[2] V
Wedell [Se endv. Vedel, Wedel]
- P S Dr. phil. Vestervigsv. 7[S] Vanl. Damsø 2086
- Paula Frøken Sankelmarksg. 22[1] V
- Jul. Gørtlerm. (Fabrikken Secure) Sallingv. 125 Vanl. Damsø 857
- J Lensgreve Hofjgm. Ny Kongensg. 1 K Cent. 3888
- C fh. Pianofabr. Munkensv. 7[2] L
- Johs. Pianostemmer Maagev. 3 L Gh. 3734 x
Wedell Erichsen Aug. Ingeniør Vølundsg. 4[4] L Tg. 1943y
Wedell-Wedellsborg C Baronesse Forhaabningsh. Allé 11[2] V V 1337x
- E Baron Arkitekt Parkvænget 25 Charlottl. Hell. 3295
- Joachim Baron Kmh. fh. Amtmand K. DM. Helenev. 3 V Eva 2179
- Julius Baron Fredericiag. 16[3] K Palæ 861
- K Baron Oberstløjtn. i Livg. Kmjkr. R. DM. Mariev. 23 Hell. Hell. 1252y
- Mogens Baron Prokurist Anker Heegaards G. 7[4] V By 2919y
- Olga Baronesse Hellerupgaardsv. 18 Hell. Hell. 108
- Rudolf Baron st. Kongensg. 116[4] K Palæ 1376
- V Baron Oberst Chef f. Livg. Kmh. K. DM. Ø-Voldg. Livg. Kas. K Cent. 16076
Vedelshage H Pianofabr. (P Mortensen & Søn) HC Ørstedsv. 23[1] V Eva 2516
Vedén Emilie Enkefrue Haderslevg. 31[S] V V 9535y
- Karen Enke e. Bygningsingeniør Østerbrog. 7[1] Ø Ø 1698v
- Arn. Købmand Vigerslev Allé 36 Vålby Vb. 815
Wedenell Einar Josef Ingeniør st. Kongensg. 15[1] K
Wederkinch Erna Frue Billedhuggerinde Borgmester Jensens Allé 7[5] Ø Ø 8813
Wederkinch-Madsen CM Enkefrue Carolinev. 2[3] Hell.
Wedervang H C Sølvsmed Allég. 25B[c] F
Wedfall Vilh. Gross. Nannasg. 15,17 L Cent. 2556 Postkonto 3344 Bp. Kronprinsesse Sofies V. 17[2] F Gh. 4617
Wedin R Manuduktør Gothersg. 145[4] K By 4794
Vedsegaard Henny Syge- & Rekreationshjem Gl. Jernbanev. 1 Valby Vb. 1040
Vedslet ved Chr. Nielsen Stige- & Trævareforr. Colbjørnsensg. 3 V Cent. 5265
Vedsmand Helge Læge Ejderstedg. 4[2] V V 8631 (1¼-2¼, Mand. till. 7-8)
- Hedin Overretssagf. Bredg. 56 K Cent. 5593 & 5594 Bp. Gl. Kongev. 152 A[2] V V 3634
- Leif Prokurist Fred. d. 6. Allé 5[3] F Gh. 1455y
- K fh. Skoleinsp. Lindenovsg. 4[2] Ø
Vedsted M Frue Ø-Farimagsg. 4[3] Ø Ø 4662x
- M Løjtn. Julius Bloms G. 6[3] L Tg. 2111y
Wedsted Chr. Kaffehdl. Nørrebrog. 221 L Tg. 2410 Bp. Vibev. 35[1] L
Vedsø Fred. Maskinmester MB Strandv. Øresundshosp. St Ryv. 1422
Vedtofte Emil B Prokurist Islands Brygge 17[4] S Am. 6322
Wedum Carrie Enke e. Gross. Jagtv. 229[1] St
- A J Gross. Frm. Kronprinsesseg. 26 K Cent. 5095 & Palæ 3447 Postkonto 23097
- A Noel Gross. (A J Wedum) Maglevænget 9 Charlottl. Hell. 3047
Ved Vestre Kirkegaard, Oluf Olsen Blomsterhdl. V-Kirkegaards Allé V V 4388
Weeke Poul & Co. Agenturforr. Vodroffsv. 19[2] V V 1400v
- **Weeke & Kjær, Akts.**, Cigar- & Tobaks abr. Grundtvigsv. 11 V Hovedoplag og Udsalg: Amagertorv 29. K Cent. 4145 & 6263 Postkonto 20606
- & Kjær's Østerbro- Udsalg v. Akts. John Møller Cigaruds. Trianglen 2 Ø Cent. 5251
- Ida Enke e. Cigarfabr. H C Ørsteds V. 20[2] V Cent. 11069
- B O Gross. (Skandinavisk Slipsfabrik) Frederiksdal Jægerhuset Lyngby Frederiksdal 112
- G Gross. Maglekildev. 5[3] V Eva 1505
- Holger & Co. Gross. Agenturforr. Gl. Kongev. 140 V Cent. 10213
- J Gross. Agenturforr. Rosenv. Allé 14[3] Ø Ø 3947
- Kay Gross. (Sønnich Olsen) Islands Brygge 19[1] S Am. 1005
- Poul Gross. (Poul Weeke & Co.) Maglekildev. 11[2] V V 9109y
- Th. Kasserer Maglekildev. 11[2] V V9109y
- Eigil Læge Frederikssundsv. 164[2] Brh. Bella 798
- Johannes Prokurist Hoffmeyersv. 3[S] Vanl. Damsø 1695
Weel's Eduard Eftf., Hulda Buch Manufakturhdl. st. Kongensg. 90 K Palæ 311
- Arne Skuespiller Stoltenbergsg. 9[2] V hemmeligt Nr.
- Liva Skuespillerinde Hortensiav. 7 V
Weesgaard C Cand. jur. Fuldm. Marstrandsg 16 Ø Ø 2745x
Vefling Agnes Cand. mag. Brams Sidev. 1 Charlottl.
- Ingolf Direktør Exam. jur. Brams Sidev. 1 Charlottl. Ordr. 2570
Veflinge Chr. Overbetj. i Statspol. Ryesg. 2[4] N N 4015
Wegeberg Frederik Formand Refshaleøen Havnevæsenets Kontorbygning K
Wegener Erik Bankfuldm. Strandagerv. 18 Hell. Hell. 1020
- Larsine Enke e. Fabrikant Rudolph Berghs G. 43 St
- C F Gross. Østerbrog. 74, 76[1] Ø Ø3267
- K Gross. Gotfred Rodes V. 1 Charlottl. Ordr. 3382
- N Juul Gross. Kongedybet 19[1] S Am. 3160 v.
- M Frue Guldsmed Rantzausg. 13 N N 4673y
- CR Ingeniør Cand. polyt. Tømmergravsg. V
Wegener Ejnar Kontorchef i Arbejdsanvdir. Eivindsv. 50 Charlottl. Ordr. 2344
- Erik Landsretssagf. Fiolstr. 12 K Cent. 4827 13227 Bp. Østerbrog. 74, 76[1] Ø Ø 3267
- M Mekaniker St. Pedersstr. 27 K By1607v
- C Oberstløjtn. Kmjkr. R. DM. Østerbrog. 74, 76[1] Ø Ø 3267
- O C Repræsentant Vesterbrog. 145[3] V
- S Skibsmægler Strandg. 27 B[2] K
Wegge Lida Enke. e. Skovrider Harald Kiddes V. 2[2] Valby Vb. 1484y
- Chr. Ingeniør Cand. polyt. Strandboulevarden 121[2] Ø Ø 96x
- Chr. Snedkerm. Asylg. 3 K Cent. 3733 Bp. Nikolaj Pl. 7[4] K By3763
Wegrzynski Bruno Korrespondent Ny Toldbodg. 11[4] K Palæ 2661 y
Wehage R J Arkitekt Lyngbyv. 427 A[2] Gjentofte Gjent. 1373
Wehape, Akts., Allég. 33 F Cent. 11859
Wehl Thora Enkefrue Gl. Kongev. 90[1] V V 4351
Wehle H J Gross. Agenturforr. Frm. Toldbodv. 28 K Cent. 5325, 5345 & 5346
Wehn Gunnar Repræsentant Holtcg. 10[2] L
Wehner J A Sadelmager & Tapetserer Amagerg. 20 K Am. 7493 Bp. Christen Kolds Allé 16 Kastrup
Wehnert M Frue Konfekturehdl. Bredg. 45 K Palæ 2035 Bp. Abel Cathrines G. 27[1] V
Wehrmann Anna Frøken Konfekturehdl. Classensg. 3A Ø Ø 2778x Bp. Classensg. 54[4] Ø Ø 4383
Vehrs Arthur Fragtmand Nærumg. 21 Nærum Nærum 59
Wehrs A Overbanemester Gjentofteg. 18 Gjentofte Gjent. 1507
Veibel Eva Cand. mag. Sproglærerinde Snorresg. 4[S] S Am. 7550
- Stig Dr. phil. Solsortv. 74[3] F Gh. 2982
Weibel Clara Enke e. Overtoldinsp. Østerbrog. 7B[1] Ø Ø 1154
- M P Ingeniør N-Frihavnsg. 87[3] Ø
- M Lærerinde Tagestorp 11 Gjentofte Gjent. 686
- Henning Repræsentant Løgstørg. 31[1] Ø
Weibüll Vilhelm Kontorchef v. Fængselsv. Arbejdsdrift R. DM. Østerbrog. 68[3] Ø Ø6670
- Martin Skrædderm. Webersg. 7 Ø By 2572x
Weibøl I H Skibsfører Aggersborgg. 3[1] Ø Ø 1969y
Weichardt V J Direktør MSH. Overg. n. V 53[1] K
Weichel Børge Ingeniør Cand. polyt. Rebekkav. 5[S] Hell. Hell. 3847y
Weidanz C Slagterm. Finlandsg. 34[S] S Am. 2571x
- Elo Slagterm. Strandv. 149 Hell. Hell. 114 Bp. Strandv. 84[1] Hell.
Weide J. W van der Gross. Agenturforr. N-Voldg. 6 K Cent. 15059 Postkonto 779 Bp. Nyvej 8 A[4] V V 824x
Weidemann Sophus Arkitekt (J H Weidemann & Sønner) St. Markus Allé 3[2] V N 3067
- Agnes Enke e. Murerm. Vitus Berings Allé 16 Klpbg. Ordr. 522
- H Frue Kastelsv. 10[1] Ø
- C Købmand Søborg Hovedg. 57 Søborg Søb. 83
- C F Murerm. Vedbendv. 7 Hell. Gjent. 331
- J H & Sønner. Murerm. Bagerianlæg Ø-Søgade 34[2] K Cent. 2450 & 2449
- V Trikotagefabr. Vesterfælledv. 66 V Cent. 219 Bp. Chrstholms Parallelv. 16 Klpbg. Ordr. 1166
- Chr. Urtekr. Rungsted Pl. 2[S] L Tg. 90
Weider G Ingeniør Amalieg. 34[3] K Cent. 8475
Weidlich Jul. Instrumentmager Jægersborgg. 25[3] L Tg. 1963v
Weidner Chr. Forretningsf. Enghavev. 70[2] V Eva 433
Weie Agnes Frue Kunstmalerinde Classensg. 34[5] Ø 4677x
- Edvard Kunstmaler Classensg. 34[5] Ø Ø 4677x

Weigand C Anlægsgartner Violv. 6 Gjentofte ▯ Gjent. 141
Weigel J V V Ingeniør v. Orlogsv. R. Delfing. 30 K ▯ Palæ 2106
- Poul Kommunelærer Delfing. 30 K ▯ Palæ 2106
- Chr. Maskinmester Vigerslevv. 62A[1] Valby ▯ Vb. 3066y
Weigelt M Frøken Gothersg. 155[1] K ▯ Palæ 3400
Weihe [Se endv. Weyhe]
- Aage, P Christiansen's Eftf. Fabrikant Nyhavn 43 K ▯ Cent. 704 & 14504 Postkonto 2196 Bp. Gustav Adolfs G. 3[1] Ø ▯ Ø 5869
- Valdemar Fabrikant (Dansk Lakfernisfabrik) Nyvej 8 A[2] V ▯ V 4962
- Im. Kontorchef Christiansborgg. 1[8] V
- Alexandra Translatrice og Tolk Christiansborgg. 1[8] V
Weihrauch Johs. Isenkr. Peter Bangs V. 112 Vanl. ▯ Damsø 1377 Bp. Hostrupsv. 9[2] V ▯ N 846x
Weikert Fanny Klkollektrice Livjægerg. 14[8] Ø ▯ Ø 947y
- A H Lærerinde Ole Suhrs G. 19[1] K ▯ By 5791y
Weikop O Frøken Njalsg. 6[1] S
- Hans Gross. Bratskovv. 24 Vanl. ▯ Damsø 921
- Ove Manufakturhdl. (Østerbros Messe) St. Jakobs G. 7[2] Ø ▯ Ø 8284
Weilbach L Aug. Agenturforr. Livjægerg. 40[3] Ø
- Anna Enkefrue Solvej 15 Holte
- Anna Enke e. Skibsregistrator Livjægerg. 40[3] Ø
- Charlotte Enke e. Sejl- og Flagmager Bülowsv. 36B[8] V ▯ N 402v
- I C S Flagfabr. Gross. (J S V Weilbach) Kongev. Lunderup Holte ▯ Holte 24
- Else Frue Sekretær Niels Juels G. 6[2] K ▯ By 153v
- Einar Instrumentmager (Einar Weilbach & Co.) Halls Allé 7[2] V ▯ V 8057
- **Einar Weilbach & Co.** Instrumentmagere Niels Juels G. 6 K ▯ Cent. 13064 Postkonto 25264
- C K fh. Kommunelærerinde Sorøg. 6[4] Ø
- **Weilbach & Cohn's Fabriker, Akts.,** Metalvarefabr. Mariendalsv. 57 F ▯ Cent. 1083 & 10083 Postkonto 20193
- Iver C & Co. nautisk Etabl. Amalieg. 30 K ▯ Cent. 1027
- Ph. B Oberst K. DM. Livjægerg. 43[4] Ø ▯ Ø 5512
- J P Sejlfabrikant Gross. (J S V Weilbach) Bülowsv. 5B[1] V ▯ V 825x
- **J S V Weilbach** Sejl- & Flagmager Frm. kgl. Hofleverandør Niels Juels G. 6 K ▯ Cent. 1220 Postkonto 2670
Weilby F Restaurator Larsbjørnstr. 9 K ▯ By 6900 Bp. Gl Kongev. 7[2] V
Veile Holger Fuldm. Westend 24[8] V ▯ V 6168x
Weile Georg Blikkenslagerm. Gas- & Vandm. N-Frihavnsg. 32 Ø ▯ Ø 613x Bp. Australiensv. 37[4] Sø
- Otto Blikkenslagerm. Gas- & Vandm. Landskronag. 14 Sø ▯ Ryv. 1040
- Bror Bogtrykker (L Weile & Sønner) Lyngby Hovedg. 26A Lyngby
- Christian Bogtrykker (L Weile & Sønner) Øresundsg. 78[1] Ø ▯ Ø 3285v
- L & Sønner Bogtrykkere Aabenraa 18 K ▯ Cent. 12737
- C N Kommunelærer Valdemarsg. 26[1] V
- Harriet Kommunelærerinde Valdemarsg. 26[1] V
- J A Kommunelærer Lyngby Rosenvænge 19 Lyngby ▯ Lyngby 839
- A P G Løjtn. Kontrolør Saxhøjv. 16[8] Vanl. ▯ Damsø 1193
- Roberto Sproglærer I. Strandstr. 24[2] K
Veilgaard P M Ingeniør Dalgas Boulevard 29[1] F ▯ Gh. 1245v
Weiling Anna Enkefrue St. Thomas Allé 4[1] V ▯ V 7132
Veilskov Jens Chr. Gross. Kjøbmagerg. 40 K ▯ Cent. 14887 & By 3101 Bp. Tonysv. [19 Charlottl. ▯ Ordr. 2897
Weilskov Gudrun Enke e. Kapt. Carl Plougs V. 6[2] V
Weilstrup Henning Gross. Peder Skrams G. 14[1] K ▯ Cent. 12122
- Christian Malerm. Borups Allé 1[4] L ▯ Gh. 7229
Weimann H Enkefrue Fredericiag. 16[2] K ▯ Palæ 63v
- W fh. Generalkonsul Kong. Nyt. 26[2] K ▯ Cent. 9873, 13427 & By 2284x
- EL&Co., Akts., i Likvidation Gross. Asylg. 7 K ▯ Cent. 5871
- E fh. Proprietær Amalie Skrams Allé 37 Valby ▯ Vb. 574
Veimar S Bogholder Mariendalsv. 33[1] F
Weimar Helene Frøken Kommunelærerinde Under Elmene 18[3] S
- Aage Sølvsmed Rymarksv. 4 Hell. ▯ Hell. 3857x
- Bjarne Sølvsmed Rebekkav. 30A[2] Hell. ▯ Hell. 4166
Weincke Carla Frue Dukkeforr. Østerbrog. 58 Ø ▯ Ø 8392
- Olga Enke e. Fuldm. Kochsv. 37[1] V
- Sophus Gross. (Wilhelm Weincke) Raadhusstr. 7[1] K ▯ Cent. 266
- Wilhelm Gross. Frm. Raadhusstr. 7 K ▯ Cent. 266 & 14300
- Ole Ingeniør Cand. polyt. Allég. 15 B[1] F
- N A Prokurist Sortedamsdoss. 59[2] Ø
- Ella Enkefrue Violinistinde Worsaaesv. 8[2] V ▯ N 1017x
Weinel F Hdlsrejsende Henrik Rungs G. 7[3] N ▯ N 2939 x
- H K J Lagerchef Dronn. Olgas V. 7[8] F ▯ Gh. 2530
Weinell H F Snedkerm. Helgesv. 17 F ▯ Gh. 382x
Weiner F Gross. Aabenraa 29[8] K
- L Skotøjshdl. Nørrebrog. 226 L ▯ Tg. 2405y
Weingarten J D Skrædderm. Slotsg. 23[1] N ▯ N 3186u
Weinholt A Fuldm. Ribeg. 1[4] Ø ▯ Ø 5239
Weinold Carlo E Portier Carl Baggers Allé 9 Charlottl. ▯ Ordr. 3230
- E Restaurator N-Voldg. 23 K ▯ Cent. 1230 Bp. Frederiksborgg. 23[3] K ▯ By 183x
Weinreich Gustav Direktør Dronninggaards Allé 25 Holte
- Carl Gross. Studiestr. 21 K ▯ Cent. 6905 Bp. Tornagerv. 11 Charlottl. ▯ Ordr. 1142
- Paul Skuespiller Aggersborgg. 3[5] Ø ▯ Ø 2658y
- E Tapetserer (E Weinreich & Søn) Adelg. 77[1] K ▯ Palæ 1277x
- E & Søn Tapetserere Adelg. 77 K ▯ Palæ 1277x
- F E Tapetserer Marienborg Allé 36 Søborg ▯ Søb. 1386
- K Tapetserer & Dekorator (E Weinreich & Søn) Adelg. 77[1] K
Weinschenck I K Isenkr. st. Kongensg. 85 K ▯ Palæ 677x
- G Kømand Dansborg Allé 7 Hvidovre Valby ▯ Hvidovre 148
Weirsøe Ole Arkitekt Birkebakken 23 Holte ▯ Holte 887
Weirup Philippa Konfekturehdl. Gothersg. 135 K
- A Lagerchef Tirsbækv. 13[8] Vanl.
- Erik Lampeskærmefabr. Fredensg. 17[K] N ▯ N 7420
- Marie & Ella Frøkner Lampeskærmeforr. Gothersg. 135 K ▯ By 3496
Weis [Se endv. Weiss]
- A P fh. Departementschef Administrator ved Kunstakademiet K. DM. FM. Jahnsensv. 15 Gjentofte ▯ Gjent. 99
- Inger Enkefrue Gl. Kongev. 135 A[3] V ▯ V 1338y
- Holger fh. Godsejer Gersonsv. 61[8] Hell. ▯ Hell. 4192
- Adam Ingeniør Cand. polyt. Ordrup Jagtv. 35E[2] Charlottl. ▯ Ordr. 2804
- Flemming Organist Jægersborg Allé 30[1] Charlottl. ▯ Ordr. 1812
Weis Frederik Prof. v. Landbohøjsk. Dr. phil. R. DM. Danasv. (Vodroffspl.) 10[2] V ▯ V 7273 (12½-1, 6-7)
Weis-Hansen F Malerm. Melleg. 28[2] N
Weischer Gunnar Gross. Agenturforr. St. Hans G. 19 N ▯ N 6284
- R C Værkfører v. Orlogsv. Hjertensfrydsg. 16[1] K ▯ Palæ 99v
Weisdorff Moritz Skrædderm. Lundtoftegg. 95[1] L ▯ Tg. 5452y
Weise K Agenturforr. Gross. Stormg. 16 K Bp. Borups Allé 22[4] L ▯ Tg. 2474y
- Arthur Fabrikbestyrer Brede Lyngby ▯ Lyngby 415
- Helene Husejerinde Nyelandsv. 5[1] F ▯ Gh. 6422
- Max Kontorchef St. Kjelds G. 31[2] Sø ▯ Ryv. 3111y
- Chr. Kømand Ordrupv. 145 Charlottl. ▯ Ordr. 905
Weishaupt Alb. Buntmagerm. S-Fasanv. 91[2] Valby ▯ Vb. 2651y
Weismann C fh. Skovrider Lyngby Hovedg. 8A Lyngby
Weiss [Se endv. Weis]
- Hans Bagerm. Kongeg. 6 N ▯ Cent. 10486
- Vald. fh. Bagerm. Dr. Priemes V. 5[8] V ▯ V 8743
- H Blikkenslagerm. Gas- & Vandm. Vanløse Allé 27 Brh. ▯ Gh. 7495
- Frits Bogholder Ryesg. 25B[3] N ▯ N 6285
- Georg Bogholder Krusaag. 5[1] V
- Fr. Bogtrykker Kjøbmagerg. 60[Sb] K ▯ By 3224
- C F V Cand. polyt. Dr. Priemes V. 5[8] V
- O K Direktør Gersonsv. 39 Hell. ▯ Hell. 1331v
- **H N Weiss** Forstander for Frdbg. Østerbro og Byens Handelsgymnasium & Sproginstitut Bülowsv. 10 „Hermesborg" V ▯ Cent. 4234 & V 8511
- Egon Gross. Vendersg. 29[2] K ▯ By 3640
- Oscar Malerm. Falkoner Allé 27[2] F ▯ Gh. 788x
- Rigmor eksam. Organist Musiklærerinde Frdbg. Alle 21B[1] V ▯ V 5979u
- Andreas Partikulier Gammeltoftsg. 16[4] K
- Johan Restaurator Aagade 110 N ▯ Cent. 4163
- Oscar Slagterm. Istedg. 25 V ▯ V 8574 Bp. Humlebækg. 4[1] L
- A F Tømrerm. Njalsg. 61[2] S ▯ Am. 1735
Weissenberg Alfred Arkitekt Worsaaesv. 26[5] V ▯ N 4485y
Veistrup Carl M Cand. polit. Henrik Steffens V. 4[4] V
- J Gaardejer ML. Rigsdagen K
- Peter Landbrugskand. Beringsv. 4[2] F ▯ Gh. 3211x
Velt G J Gross. Dalføret 2[2] S ▯ Am. 5758v
- L Gross. (Nordisk Kort- & Foto-Forlag) Jernbaneg. 1[4] V ▯ By 8024
- Simon Gross. Agenturforr. Frm. Kronprinsesseg. 14 K ▯ Cent. 6830 & 7029
Weitemeyer R E Ekspeditionssekr. i Finm. Cand. polit. Allég. 25[3] F ▯ Gh. 1957x
- Anna Enke e. Direktør Aaboulevard 18[1] N ▯ N 1589
- D J Enkefrue Allég. 25[1] F ▯ Gh. 1621y
- Fanny Enkefrue Bille Brahes V. 10[1] V ▯ N 1311 u
- Mogens Ingeniør Cand. polyt. N J Fjords Allé 11[3] V
- E Kommunelærerinde Arendalg. 5[3] Ø ▯ Ø 8104
Veith H Urtekr. Struenseg. 17 N ▯ N 6765
Weitling Holger Gross. Vesterg. 20 K ▯ By 4428 Bp. Taasingeg. 54[3] Sø
Weitze Marie Cand. mag. Violv. 24 Gjentofte
Weitzmann Herman Direktør (Dansk Chemo-Therapeutisk Selskab) Svanemøllev. 2 Sø ▯ Ryv. 3991
- Carl Johan Redaktionssekr. Valmuev. 19[2] S
Vejby-Nielsen N H Agenturforr. St. Annæ Pl. 8[8] K ▯ Cent. 10850
Vejby-Petersen Elin Enkefrue Jacob Erlandsens G. 11[8] Ø ▯ Ø 2551y
Veje J Læge Dr. med. Amagerbrog. 69[1] S ▯ Am. 86 (12-2, Onsd. Aft. 6-7)

Vejen Henrik Gaardejer MF. Postadr. Rigsdagen [K]
Vejerslev Oluf Bogholder Laurids Skaus G. 5² [N] ☎ N 3963y
- H Th. Inspektionsbetj. Hjort Lorenzens G. 4³ [N]
Vejgaard J Christensen Hørkr. Baggesensg. 24 [N] ☎ N 4806x
Vejlby E K Kommunelærerinde Glahns Allé 13 [F]
- Johannes Kommunelærer Glahns Allé 13 [F] ☎ Gh. 4364
- O Frue Modehdl. Amagerbrog. 177 [S] ☎ Am. 6206
Vejlfeldt J M C Ingenior Nørrebrog. 23² [N] ☎ N 1655
Vejlgaard J Skomagerm. (Skotøjsforr. Frem) Gl. Kongev. 135 A[S] [V] ☎ V 3707
- **M Vejlgaard** Skomagerm. (Skotøjsforr. Frem) Gl. Kongev. 135 A [V] ☎ Cent. 8388 Strandv. 173 Hell. ☎ Hell. 127 Nygade 4 [K] ☎ Cent. 6692 Bp. Gl. Kongev. 128² [V] ☎ V 4860
Vejlø's Olga Eftf. Børnekonfektion en gros Drejøg. 11 [Sø] ☎ Ryv. 1659 & Ryv. 2028
- Viggo Børneudstyrsforr. Valby Langg. 77 Valby ☎ Vb. 2036x
- Olga Trikotage- & Børneudstyrsforr. Nørrebrog. 152 [L] ☎ Tg. 4804 Bp. Børglumv. 41 Vanl. ☎ Damsø 424
Vejning, Den offentlige, Kontor: Tordenskjoldsg. 21 [K] ☎ Cent. 344 & By 6268 se Afd. V Real-Register
Vej- og Kloakanlægene i Kbhvn. Kontor Raadhuset [V] ☎ Cent. 3800 (10-3) se Afd. V Real-Register u. Stadsingeniørens Direktorat
Vejre's Poul Annoncebureau Smalleg. 20 [F] ☎ Gh. 6802
- C Redaktør N J Fjords Allé 6⁴ [V] ☎ N 2093x
- Poul Redaktør Smalleg. 20¹ [F] ☎ Gh. 6802
Vejrup N E A autoelektr. Værksted Vesterfælledv. 66 [V] ☎ Eva 807 Bp. Skjalm Hvides G. 8³ [V] ☎ V 9536 u
Vejsgaard P P Cand. theol. Gartnerg. 10[S] [N]
- M Cigarhdlske Gartnerg. 10[S] [N]
Vejviserens Kontor Nytorv 17 [K] ☎ Cent. 308 Kontortid 9-4 Postkonto 244
Velander C Frøken Hotel garni Helgolandsg. 14³ [V] ☎ V 2540
- A Skrædder Borgerg. 83, 85¹ [K]
Velander-Hjemmene se Afd. V Real-Register
Velblund H Chr. Gross. Valdemarsg. 5¹ [V] ☎ Eva 2173
Velden Axel Tapetserer Strandv. 187 Hell. ☎ Hell. 75 Bp. Strandv. 142² Hell. ☎ Hell. 3249x
Welding Gerda Frue Nybrog. 24³ [K]
- 's P Eftf. Gross. Mel en gros Ny Toldbodg. 7 [K] ☎ Cent. 835 & 3804
- Chr. Sognepræst v. Helligaands Kirke R. DM. Nybrog. 24³ [K] ☎ By 7880 (10-11 samt Fred. 3-4)
Velgørenhedsselskab, Det forenede, Filippav. 1 [V] ☎ N 7439 se Afd. V Real-Register
Welin A J Gross. Lipkesg. 25³ [Ø] ☎ Ø 4638y
Welinder G Købmand N-Søgade 19² [K] ☎ By 1919y
- Elsa Frue Parfumehdl. Smalleg. 34 [F] ☎ Gh. 714y
Velklædt, Akts., Herrekonfektionshdl. Løngangstr. 37¹ [K] ☎ By 3660
Wellejus Guttorm Assist. i Landsoverskatter. Aggersvoldv. 8[S] Brh.
- Sophie Baandtrykkeri N-Voldg. 78 [K] ☎ By 7250 Bp. Howitzv. 15² [F]
- Joh. L Gross. Holsteinsg. 18¹ [Ø] ☎ Ø 1942y
- L F Gross. Frdbg. Allé 27² [V] ☎ V 3740
- S W Hdlsrejsende Lindenovsg. 8³ [Ø] ☎ Ø 6847
- P J O Korrespondent Ringholmv. 8³ Brh.
- Meta Frue Lærerinde Nyelandsv. 3³ [F] ☎ Gh. 1492v
- K Overassist. i Toldv. Hollænderdybet 22⁴ [S]
- A Wedel Repræsentant Holsteinsg. 14⁴ [Ø] ☎ Ø 3569u
- E B Trafikkontrolør v. Statsb. Gardes Allé 8 Hell. ☎ Hell. 807
Wellejus O B Trafikontrolør v. Statsb. Arkonag. 22³ [V] ☎ V 2082v
Wellejus-Ibsen LS Repræsentant Bagsværdv. 15 Lyngby
Wellenberg-Lorentzen Doris Frue Ornekulsv. 10 Charlottl. ☎ Ordr. 2907
Wellendorf A H Direktør H C Ørsteds V. 50³ [V] ☎ N 6321
- G Fuldm. i Privatb. Langøg. 14³ [Sø] ☎ Ryv. 2002x
- R H Revisor Holsteinsg. 8³ [Ø] ☎ Ø 5569
Weller E Landbrugskand. Slotsholmsg. 10 [K] ☎ By 38-42
Vellerup Margrethe Frøken Overassist. v. Statsb. S-Boulevard 47³ [V] ☎ V 6146v
Vellev A J Murerm. Corneliusmindev. 12 Kastrup ☎ Kastrup 246
- J P Murerm Corneliusmindev. 8 Kastrup ☎ Kastrup 526
Wellin Augusta Enkefrue Allég. 15B⁴ [F]
Velling A C Snedkerm. Mynstersv. 15[S] [V] ☎ V 9269y
Welling S M Frøken Assurandør Nørrebrog. 169¹ [L] ☎ Tg. 3170
- Chr. Bankbestyrer Valby Langg. 47³ Valby
- Doris Enkefrue Nørrebrog. 169¹ [L]
- R Frue Schlegels Alle 4¹ [V] ☎ V 724v
- Aug Gross. Strandv. 123[S] Hell.
- Orla D Kalkulator Strynøg. 6³ [Sø] ☎ Ryv. 2954y
- Poul Repræsentant Dalgas Boulevard 72² [F]
Wellmann C G Bankfuldm. Zeuthens Allé 14 Hell. ☎ Hell. 924
- C Kontorchef i Privatb. Bakkegaards Allé 13³ [V] ☎ V 1379x
Velmar N E Kommunelærer Bernhard Bangs Allé 22² [F] ☎ Gh. 5103x
Velo-Vaskemaskine Co., Rotterdam, Hovedepot for Danmark ved Bisgaard Fredh. Kan. 1 [K] ☎ By 4613
Velschou M E Enkefrue Østerbrog. 7B⁴ [Ø] ☎ Ø 4310
- E Frøken St. Jakobs G. 11³ [Ø] ☎ Ø 1594x
Velschow Helga & Anna Frøkner Østerbrog. 21⁴ [Ø] ☎ Ø 2233x
Velschow-Rasmussen A Prokurist Martinsv. 9 B¹ [V] ☎ N 5910
Welton-Madsen S Forretningsf. Hollænderdybet 22² [S] ☎ Am. 3298
Welttner Mathilde Frøken Forstanderinde Valkyrieg. 13¹ [L] ☎ Tg. 2788y
Veltzer Sv. Aa. Kjær Forretningsbestyrer Tustrupv. 1¹ Vanl.
Wemmentorp O Assurandør V-Voldg. 106[S] [V]
- Eva Frue Vestmannag. 2³ [S] ☎ Am. 1014v
Vemmer H Kommunelærer Cand. phil. Krogv. 27 Holte ☎ Holte 98
- Rasmus Skrædderm. Godthaabsv. 38¹ [F] ☎ Gh. 939x
Wemmer Ole Fuldm. Holger Danskes V. 51⁵ [F]
Wenck E Oberstløjtn. K.DM. Madvigs Allé 10[S] [V] ☎ V 2356 y
- Heinrich Prof. Arkitekt MA.K. DM.FM Viggo Rothes V. 37 Charlottl. ☎ Hell. 2598
- H Sekretær i Udenrm. Hellerupv. 52² Hell. ☎ Hell. 5156y
- H Viceadmiral K. DM., St. Markus Allé 4[S] [V] ☎ Cent. 16218
Vendel Julius Sagfører Elmeg. 4² [N] ☎ N 3886
Wendel F Frøken Direktrice Sommerv. 14 Charlottl. ☎ Ordr. 2988
- A H Fabrikant Carstensg. 1² [V] ☎ Eva 1399
- J M Kommunelærerinde Livjægerg. 33¹ [Ø] ☎ Ø 62x
- L Postassist. Sommerv. 14 Charlottl.
Vendelbo P P Direktør Gross. Ryesg. 3 [N] ☎ Cent. 14938 Bp. Strandv. 167¹ Hell. ☎ Hell. 4150
- R Mag. art. Strandv. 138 C² Hell.
- Povl Skuespiller Hørsholmsg. 22 D² [L] ☎ Tg. 74x
- K Frue Tandtekniker Strandv. 167¹ Hell. ☎ Hell. 4150
Vendelbo-Larsen Inger Enke e. Entreprenør (Hans & Jørgen Larsen) Enighedsv. 19 Charlottl. ☎ Ordr. 61
- Preben Ingeniør Entreprenør Cæciliav. 17 Valby ☎ Cent. 3478
Wendelbo Chr. Hdlsrejsende Fensmarkg. 43² [N] ☎ N 6224
Wendelbo-Madsen Gunnar Ingenior Wilkensv. 39³ [F]
Wendelboe Oluf Bankfuldm. Jakob Dannefærds V. 14¹ [V]
- Aage Bogholder Nyelandsv. 1² [F] ☎ Gh. 298y
- L J Fabrikinsp. Cand. polyt. Schacksg. 1² [K] ☎ By 7859
- N H Damefrisør st. Strandstr. 5 [K] ☎ Palæ 2188 Bp. Bredg. 10[c] [K] ☎ Palæ 1403x
- Landry Gross. Læderstr. 32¹ [K] ☎ Cent. 10892 Bp. Slotsv. 76 Charlottl. ☎ hemmeligt Nr.
- T Kontorchef Asgaardsv. 6 [V] ☎ Cent. 15080
- L Rentier Schacksg. 1² [K]
- Einar Bahn Sominemester Herluf Trolles G. 1¹ [K] ☎ By 2014u
Vendelboe-Hersom D Enkefrue Australiensv. 33² [Sø] ☎ Ryv. 3053u
- S Kasserer Lundtofteg. 82³ [L] ☎ Tg. 2262y
- R Kommunelærerinde Australiensv. 33² [Sø]
Vendelhaven Th. Bogholder Hollænderdybet 20³ [S] ☎ Am. 466v
- V Klkollektør Redaktør Valbygaardsv. 72² Valby
- Harriet Frue Operasangerinde Valbygaardsv. 72² Valby ☎ Vb. 986u
Vendelin Henriette Asylforstanderinde Adilsv. 3 [F] ☎ Gh. 3977y
Wendell H Vognmand Nørreg. 51 [K] ☎ Cent. 1158 & 1185
Vendelskov H O Maskinfabr. (Maskinfabr. Absalon) Vennemindev. 43[S] [Sø]
Vendila, Dampskibsselskabet, Akts., Korrespondende Redere Svendsen & Christensen Frederiksg. 1 [K] ☎ Cent. 2537 Stats ☎ 38 Telegramadr. „Nautical"
Wendin H Disponent Falkoner Allé 126[S] [F] ☎ N 4250v
- J Snedkerm. (Laursen & Wendin) Jagtv. 98[S] [L]
Wendler Frederik Manufakturhdl. Vesterbrog. 145[S-1] [V] ☎ Cent. 4613
- G J fh. Manufakturhdl. Julius Thomsens G. 23³ [V] ☎ N 4258 x
- F Værkstedrer Vingaardstr. 11³ [K] ☎ By 2389y
Wendner Th. Blikkenslagerm. Gl. Jernbanev. 30⁴ Valby
Wendrich D Krabbe-Frue Ansigtspleje Kjøbmagerg. 16² [K] ☎ By 2969 y
- Frederikke Ansigtspleje st. Strandstr. 10² [K] ☎ Palæ 1205y
Vends P H Gross. Gjentofteg. 104 Gjentofte ☎ Gjent. 906
Vendsyssel A M Direktør Østbaneg. 7¹ [Ø] ☎ Ø 7498
Vendsyssel's Centralkomp., Akts. Gl. Strand 42 [K] ☎ Cent. 4745 & 4791
- Packing Co., Akts., Gl. Strand 42 [K] ☎ Cent. 167
Vendt N Skolebestyrerinde N-Fasanv. 140 Hh. [F]
Wendt E Anlægsgartner Slotsv. 5 Charlottl. ☎ Ordr. 2052
- Carl Aug. Bogholder Norgesg. 50¹ [S]
- Johan Bogholder Vintapperv. 10 Lyngby ☎ Lyngby 369
- Charlotte Enkefrue Limfjordsv. 38 Brh.
- Emmy Enke e. Fuldm. Madvigs Allé 12² [V]
- P C Forstanderinde Eschrichtsv. 7 Valby
- K Fuldm. Roarsv. 31³ [F] ☎ Gh. 1333v
- Gustaf Gross. Dagøg. 1² [S] ☎ Am. 6479y
- C J Ingeniør Cand. polyt. Madvigs Allé 12² [V] ☎ V 3303
- Margrethe Lærerinde Translatrice Næstvedg. 28 [Ø] ☎ Ø 2885y
- D C Maskiningeniør Lange-Müllers G. 16³ [Sø] ☎ Ryv. 3057
- C Skibsfører Strandboulevarden 42² [Ø] ☎ Ø 4777y
- Chr. Urmager Amagerbrog. 86 [S] ☎ Am. 6810 Bp. Dovreg. 2[S] [S] ☎ Am. 4074x
Wenemann H Husejer Harsdorffsv. 6 B[S] [V] ☎ V 5300v
Veng Prosper Læge Vesterbrog. 28 [V] ☎ V 7080 (12-1)
- Knud Tømmer en gros Gross. Rosendalsg. 14⁴ [Ø] ☎ Cent. 4638

Weng P Bogholder Eriksg. 3³ V
- Louis Warburg Fabrikant Faaborgg. 5² Ø
- E M fh. Filialbestyrer Henrik Rungs G. 21³ N
- Aage W Gross. Agenturforr. Hobrog. 10¹ Ø Ø 4342y
- Peter Gross. Strandv. 177³ Hell. Hell. 3956
- Villy Ingeniør Norgesg. 13⁴ S Am. 435
- K & A Revisorer Tuborgv. 44⁸ Hell. Hell. 1655
- Johan Snedkerm. Sølvg. 28 A¹ K

Venge E Enkefrue Dronn. Olgas V. 22¹ F Cent. 8033
- Holger Gross. Nansensg. 43³ K
- Oluf Ingeniør Eggersv. 7 Hell. Gjent. 855

Wengel J H Klingberg Krebs Bogholder Løgstørg. 21³ Ø Ø 4830y
- Molt Cand. jur. Grønningen 15¹ K Palæ 2949
- Conrad Fabrikant (International Tegnefilm) Vesterbrog. 64 B¹ V
- Marie Frue Sølvg. 89² K
- Carl Gross. Ø-Farimagsg. 14 A² Ø Ø 7470
- H J Vinhdl. (H J Wengel & Co.) Ø-Allé 29 Ø Ø 4695
- **H J Wengel & Co.** Vinhdl. Gross. Bredg. 28 K Cent. 7366 & 10076 Telegramadr. „Mondanita"

Wengholt C S Damefrisør (Isaksen & Wengholt) Alsg. 4⁴ V Eva 2370
- A Viktualiehdl. Sundholmsv. 45³ S

Wengler Laura Enkefrue (Frm. L Wengler) Vesterbrog. 45⁸ V
- Louis Fabrikant (R Wengler) C N Petersens V. 27 F Gh. 6838
- H J Gross. Ny Østerg. 6 K Cent. 1377 & 5977 Bp. Foraarsv. 42 Charlottl. Ordr. 2077
- Paul Gross. Sejrøg. 13 St Ryv. 3577
- L Kurvemager Frm. Vesterbrog. 45 V V 562 y
- **R Wengler** kgl. Hof-Kurvemager Frm. Amagert. 7 K Cent. 5208 Postkonto 265
- Henry Sekretær Edv. Griegs G. 18¹ St
- R Skrædderm. Vindestr. 8 Gjentofte Gjent. 224
- 's Brødr. Trælasthdl., Akts., Sejrøg. 13 St Ryv. 2077 & Ryv. 3577
- Paul Tømmerhdl. Strandv. 108 Hh¹. Hell. Hell. 690x

Vengum Verner Fabrikant Bendzv. 2² Vanl.

Venge G Fotograf Filmsoperatør Toldbodg. 14B¹ K Palæ 1157x

Wenk Astrid Enke e. Skibsfører Ved Amagerport 22¹ S Am. 7335
- Ebba & Antoinette Frøkner Callisensv. 2³ Hell. Hell. 2802x
- Leo Gross. Strandboulevarden 74² Ø Ø 5065

Wennberg G L Konditor Øresundsv. 66⁸ S Am 2659x

Wennborg A E Skrædderm. Frejasg. 12¹ L Tg. 2026

Venndt Th. Gross. st. Regneg. 26³ K Cent. 8956 Bp. Cort Adelers G. 10² K By 399v

Wennecke Laur. Tapetserer & Dekoratør Hvidkildev. 109 Brh. Gh. 5349y

Wennemoes Sørensen Vitta Enkefrue H C Ørsteds V. 39C³ V N 2739y

Wennerberg Olga Enke e. Ritmester Trondhjemsg. 13² Ø Ø 5508
- O Kommunelærer V-Paradisv. Holte Holte 406
- O Tegner Ny Østerg. 32 K By 5850

Wennerholm J Karetmagerm. Hillerødg. 30 L Tg 3768

Wennerstrøm C Hdlsrejsende Gl. Kongev. 152 A⁶ V V 6970x

Wennerwald V Gross. Aaboulevard 80¹ N N 1205v
- Emil Kunstmaler S-Boulevard 106² V V 6001y
- Finn Landskabsmaler Frederiksborgg. 48² K By 1735y
- Ingeborg Malerinde Bengtasv. 6 Hell.
- Palle Tegner Goldschmidtsv. 3 Vanl. Damsø 1692

Vennike A Arkitekt Gl. Kjøge Landev. 226 Hvidovre Valby Hvidovre 88
- O Arkitekt Wichesv. 9 Hell. Hell. 116
- Georg Frisør Pilestr. 6 K By 994y Bp. Maltegaardsv. 5⁸ Gjentofte Gjent. 138
- Georg Tømrerm. Bjergagerv. 19 Hvidovre Valby Hvidovre 144

Wennike F Rejseinsp. Guldstjernev. 6¹ L

Wennstrøm Signe Enke e. Direktør Tranevænget 1 Hell. Hell. 2340
- A Kontorchef Annettev. 10 Charlottl. Ordr. 2678

Venskov J Revisor Vinterv. 9 Charlottl. Ordr 77

Venstres Pressebureau Vesterbrog. 4A V Cent. 2985 & 13859

Ventegodt Niels Landsretssagf. M/DR. Torveg. 6A³ K Am. 3330

Ventegodt, Olsen- se Olsen-Ventegodt

Ventimiglia Importen ved V Prodigioso Rømersg. 20 K By 3986

Wentorf E Frue V-Voldg. 86⁸ V & By 8201
- E M Frøken V-Voldg. 86³ V By 8201

Venturi S Enkefrue (Giovanni Venturi) Westend 5² V V 2306y
- Giovanni Konservesforr. Badstuestr. 4 K By 2766y
- E Sekretær Ulrik Birchs Allé 41¹ S Am. 3680v

Wentzel [Se endv. Wenzzel]
- O E G Arkivar Enghavev. 13⁸ V
- C Bankbestyrer Spangbergsg. 7¹ Ø Ø 6069
- A G Cand. mag. Gothersg. 140 K By 2836x
- Margrethe Ekspeditionssekr. i Finm. Cand. polit. Kastelsv. 10⁵ Ø Ø 7792
- H E Gross. Papirag. Danmarksg. 5¹ V V 8103

Wentzel-Hansen I Ingeniør (Nordisk Optik & Mekanik) Gardes Allé 11 Hell. Hell. 1092x

Wenzel O Litograf Hulgaardsv. 62 Brh. Gh. 2831

Wenzell E Gross. Manufaktur Bratskovv. 13 Vanl. Damsø 634
- Fritz Inspektør Cottagev. 2 Hell. Hell. 2379

Wenzzel Jens Sagfører Jernbaneg. 5 V Cent. 15030 Bp. Turesensg. 6² K By 3557

Verbo, Akts., Modehdl. Vesterbrog. 28 V V 2720

Werborg Knud Glarm. Toldbodg. 7 K Palæ 2402

Werchmeister Vilh. Landsretssagf. Skoubog. 1 K Cent. 5219 & 5300 Bp. Sortedamsdoss. 63 A¹ Ø N 5381

Verdelin T V Bogholder Godthaabsv. 36³ F
- C V Fuldm. v. Østiftt. Kreditf. Rosengaarden 14³ K

Verdens- Patent-Bureauet Holm. Kan. 24 K By 3242
- Spejl ved Ejvind Rosenkilde Nørreg. 15 K Cent. 1273

Werder Robert Assist. u. Magist. Enghave Pl. 17¹ V V 914x
- Vilh. Inspektør v. Holm. Kirkeg. Kapt. Østerbrog. 15 Ø Cent. 2050

Verdich A Th. elektr. Install. F F Ulriks G. 3¹ St
- A M V Enkefrue St. Annæ Pl. 10² K Palæ 1002x
- J Enkefrue Østerbrog. 136³ Ø Ø 7676
- A Kunstsmedem. Enghave Pl. 23¹ V
- A P Smedem. (Fabrikken Pax) Valby Langg. 38³ Valby
- Th. Smedem. (Fabrikken Pax) Enghave Pl. 23⁸ V V 9198x

Verdier H Antikvitetshdl. Mariendalsv. 32 A¹ F
- Niels Gross. Griffenfeldtsg. 5¹ N N 5272
- Fritz Ingeniør Cand. polyt. Griffenfeldtsg. 5¹ N
- E A Kontorchef Næstvedg. 28² Ø Ø 3018x

Werenskjold CR Købmand Øresundsv. 74⁸ S

Werge E Malermester Ulfsborgsv. Hvidovre Valby Hvidovre 295
- H E Maskinkonstruktør Hørsholmsg. 22H L

Verhein Carl V Fiskeeksportør Tagensv. 93³ L Tg. 3704
- Alfred Fiskehdl. en gros Gl. Strand 44 K Cent. 12101 Bp. Ellegaardsvænge 3 Gjentofte Gjent. 341

Verland J Ingeniør Christiansv. 44 Charlottl. Ordr. 1917

Werling Aage Fabrikant Jægersborg Allé 17³ Charlottl. Ordr. 3407

Vermehren K Akkvisitør Hjalmar Brantings Pl. 1⁴ Ø Ø 7611
- Yelva Blomstermalerinde Engtoftev. 6¹ V
- Anna Enke e. Direktør Vesterbrog. 52³ V V 7043
- Camilla Enke e. Overlæge Amagerfælledv. 24⁵ S Am. 6359
- Louise Frue Mariev. 19¹ Hell.
- Johannes fh. Fuldm. Svanemøllev. 120 Hell. Hell. 757
- Henrik Gross. Cykler en gros Vesterbrog. 52³ V V 7043
- Ruth Inspektrice Cand. theol. Sjællandsg. 22⁸ N N 7041
- E Kunstmaler Nyvej 8 A² V Eva 1738
- Sophus Kunstmaler Mathildev 8² F
- Paul C Læge Raadhusstr. 3² K Cent. 327 (12½-1½)
- 's Reklamefabrik Kingosg. 10 V V 4558
- Max Urtekr. Lundbyesg. 2 V V 248x

Wermer Alfred Tandlæge Stationsv. 16 Holte Holte 128 Bp. Kongev. 52 Holte Holte 75

Wermund Henry Inspektør S-Fasanv. 22⁸ F Gh. 826v
- Elisa Frue Porcelænsmalerinde Rolfsv. 18² F Gh. 1068x

Wermund-Berthelsen O C Maskinkonstruktør Helsingborgg. 8³ St Ryv. 1153x

Wermuth Sofie Enkefrue Alhambrav. 22³ V V 2451v

Wernaa Erik Cand. mag. Mariendalsv. 42² F Gh. 4272

Wernberg S A Fuldm. Haraldsg. 90² St Ryv. 940
- E M H Kommunelærerinde Haraldsg. 90² St

Wernblad G Budeksped. (Bobby Hushjælp) Studiestr. 26A¹ K By 4156
- S M Husgerningskont. (Hushjælpen) st. Kongensg. 106 A² K Palæ 2160

Verner's Boghdl. v. H Verner Jørgensen Vesterbrog. 61 V V 305x

Verner-Lassen H C Fuldm. u. Magist. Kongensv. 14² F Gh. 809u
- F V Kapt. fh. Sekretær R. Ø-Søgade 36³ K

Werner L P E Apoteker Kleinsg. 2³ V N 7371
- Fritz Arkitekt Mønterg. 22² K By. 2736x
- Poul Assist. u. Magist. Ny Carlsberg V. 19² V V 7124
- Louis C Bagerm. Ø-Farimagsg. 20 Ø Ø 2978x
- Vald. Blikkenslagerm. Gas- & Vandm. Frederikssundsv. 19 L Tg. 3108 Bp. Hejrev. 1⁴ L
- V E Bogholder Pustervig 5¹ K
- Poul Cand. polit. Tværv. Bagsværd Bagsværd 266
- Jean Direktør R. DM. Jægersborg Allé 90 Charlottl. Ordr. 2470
- Sven Docent v. Polyt. Læreanst. Dr. phil. Præstøg. 18⁵ Ø Ø 1017x
- Anna Enke e. Ingeniør Kastelsv. 25¹ Ø Ø 6369
- Camilla Enke e. Gross. Vennemindev. 55¹ St
- F N Frue Tietgensg. 70⁴ V V 4214
- Helma Frøken Malmøg. 12⁸ Ø Ø 5144
- J Frøken Ernst Meyers G. 4¹ V
- Ferd. Gross. Kochsv. 2¹ V Eva 1904
- Sigvart Gross. Schimmelmannsv. 43 Charlottl. Ordr. 2802
- Viggo Gross. (T M Werner) Hauserg. 11³ K By 3769
- T M Isenkr. Kultorvet 4 K Cent. 524 & 11524 Postkonto 336
- Charlotte Kancelliraadinde Dalgas Boulevard 1⁴ F Gh. 6574
- Max Kontorchef Translatør Godthaabsv. 102¹ F Gh. 2765
- Hans Magister I E Ohlsens G. 7⁴ Ø Ø 8822

Werner Paula Frøken Mag. art. Carstensg. 56 V ☎ V 530x
- Olivia Modehdl. Kildevældsg. 65 Sø ☎ Ryv. 948x
- W A Ostehdl. en gros Teglgaardstr. 13 K ☎ Cent. 1772 & 1773 Bp. Kildegaardsv. 24 Hell. ☎ Gjent. 1166
- Johs. Overretssagf. R. DM. Amagert. 24 K ☎ Cent. 10055 Bp. Jens Kofods G. 1S K
- Knud Overretssagf. Palæg 2 K ☎ Cent. 14944 Postkonto 3780 Bp. Østerbrog. 68⁴ Ø ☎ Ø 92x
- Ferdinand Prokurist Forchhammersv. 2c V
- Hjalmar Redaktør Løjtn. Aaboulevard 60² N ☎ N 1603 y
- S C Repræsentant Dalføret 2¹ S
- William Sagførerfuldm. Cand. jur. Svinget 4⁴ S ☎ Am. 7630
- Fred. Skrædderm. Dameskrædder Amagerbrog. 56 S

Verners Gudrun Overassist. Forchhammersv. 21² V ☎ V 7023

Wernersen Alfred Repræsentant Støvringv. 7 Vanl. ☎ Damsø 280
- Holger Repræsentant Gunløgsg. 51⁵ S
- C P fh. Togfører S-Boulevard 98³ V ☎ V 9002y

Wernersson Fr. Gross. (Indisk Havanna Kultur) Hornemansg. 1³ Sø ☎ Ryv. 939

Verning E Læge Frederikssundsv. 112¹ Brh. ☎ Tg. 3636 (1-2 & Fred. 6-7)
- P Læge Vodroffsv. 50 B V ☎ Cent. 3620

Werninge Svend-Aage Overassist. Ved Vænget 5³ Ø ☎ Ø 389v

Wernitzsch H Stukkaturfabr. (Nørrebros Stukfabrik) Vestergaardsv. 31 Brh. ☎ Tg. 2071

Wernøe Th. B Læge Reservelæge Dr. med. V-Boulevard 4 V ☎ By 8567 (11-12) Bp. Tagensv. Militærhosp. N ☎ Cent. 16100

Werwersen Wilh. Bagerm. Bavnehøj Allé⁵ V ☎ Eva 1512

Wesarg Henri Ingeniør Mikkel Vibes G. 3⁴ K ☎ Am. 1435y
- Karen Kommunelærerinde Brobergsg. 1⁴ K
- Svend Aage Translatør Prokurist Brobergsg. 1⁴ K ☎ Am. 6188y

Vesborg P K Skrædderm. Ægirsg. 36¹ L ☎ Tg. 5027

Wesch Carl Gross. Agenturforr. Blaagaardsg. 49 N ☎ N 7458

Wesche Theodor Afdelingschef Schlegels Allé 5³ V ☎ V 4711
- Emil Cand. polyt. fh. Adjunkt Gaasebæksv. 22 Valby ☎ Vb. 960
- Oskar Gross. Strandg. 21 K ☎ Cent. 163 Bp. Strandg. 8¹ K ☎ Am. 6763
- Albert Laboratorieforst. v. Statsb. Ingeniør R. Borups Allé 1³ L ☎ Gh. 2600
- Ellen Tandlæge Borups Allé 1¹ L
- Jørgen Tandlæge Borups Allé 1¹ L ☎ Gh. 4500
- Karen Toldassist. Cand. phil. Gaasebæksv. 22 Valby ☎ Vb. 960

Veseltoft K B Speditør (Speditionsforr. Service) Vesterfælledv. 2¹ V ☎ V 682x

Wesenberg Marcus Kontorchef i Finm. R. Havneg. 47³ K ☎ By 7774
- L Tandtekniker Ourøg. 43³ Sø ☎ Ryv. 32x
- Albertine Frøken Tegneskole Prinsesse Maries Allé 16 V ☎ V 2560y Bp. Gl. Kongev. 21³ V ☎ V 1201y

Vespermann P Fabrikbestyrer Vendersg. 26⁴ K ☎ By 969y
- E A M Prokurist H C Ørsteds V. 19 A V
- G Rentier H C Ørsteds V. 19 A V ☎ V 7942

Wessberg Axel Kasserer Kongedybs Allé 25 S ☎ Am. 3367
- A Korrespondent Hulgaardsv. 92S Brh.
- B W Metalstøber Thorsg. 105¹ L

Wessel
- **Wessel Th. & Vett, Magasin du Nord, Akts.**, Kong. Nyt. 13 K ☎ Cent. 4030
- J H fh. Arkitekt S-Boulevard 76¹ V
- Elise Enkefrue Kristianiag. 7 Ø ☎ Cent. 3495
- Karen Enke e. Kapt. Australiensv. 24² Sø ☎ Ryv. 3269

Wessel A Fuldm. i Privatb. Nørrebrog. 45⁴ N ☎ N 5921
- Harry chil. Gesandt Kristianiag. 21 Ø ☎ Cent. 9285
- Erik Gross. Willemoesg. 32² Ø ☎ Ø 5930
- Carl Overkirurg Dr. med. R. Bispebjergv. Bispebjærg Hosp. L ☎ Tg. 1193 Konsultation i Kirurgiske Sygdomme (Mand., Tirsd., Torsd., Fred. 1½-2½)
- Axel Redaktør H C Ørsteds V. 59A³ V ☎ N 2556y
- Peder Repræsentant Kong Oscars G. 6S Sø ☎ Ryv. 945v

Wessing H C Manufakturhdl. Henrik Rungs G. 17⁴ N
- V Manufakturhdl. (Cuno) Ambra Allé 33S Kastrup ☎ Kastrup 395

Wessman Chr. Korrespondent Strandboulevarden 61⁴ Ø
- Leonore Musiklærerinde Jægersborg Allé 12S Charlottl. ☎ Ordr. 2197
- K L Repræsentant Vennemindev. 15S Sø ☎ Ryv. 1976y
- Carl Vognmand Borgerg. 73¹ K ☎ Palæ 211

Wessmann A V Blikkenslagerm. Gas- & Vandm. Hyldegaardsv. 60 Charlottl. ☎ Ordr. 347
- E Skorstensfejer Bregnerødg. 19³ L
- H E Skorstensfejerm. Odenseg. 30⁴ Ø ☎ Ø 7981

Vest Gustave Bestyrerinde Kvintus Allé 7 S
- J V F Kapt. i Flaaden Amaliev. 4 V ☎ Eva 849y

West [Se endv. Vesth, Westh]
- R Frue Cand. pharm. Turesensg. 21⁴ K ☎ By 5709u
- Agnes Enke e. Arkivar Ellevadsv. 20 Charlottl. ☎ Ordr. 2417
- Emmy Enkefrue Nørrebrog. 57⁴ N ☎ N 4445
- Sophie Enke e. Fabrikant Frijsenborg Allé 72⁴ Sø
- E J S Forstanderinde Blegdamsv. Blegdamshosp. N
- K Frøken Valdemarsg. 4² V ☎ V 8528
- August Fuldm. i Marinemin. R. Bispebjergv. 68² L ☎ Tg. 4654
- B Brinck Gross. (West & Møller) Fuglebakkev. 101³ L ☎ Tg. 967x
- S Møller Klæde en gros Vesterport V ☎ Cent. 13551
- H M Lindgreen Kommunelærerinde Kaas Allé 5¹ Hell.
- I A Kommunelærerinde Valby Langg. 36³ Valby
- Birgitta Kunstmalerinde Ellevadsv. 20 Charlottl. ☎ Ordr. 2417
- Em. fh. Modehdl. Krystalg. 14¹ K ☎ By 2073x
- Rich. Orlogskapt. R. Jacob Dannefærds V. 1⁴ V ☎ N 241x
- H Overintendant R. Vesterbrog. 20¹ V ☎ Eva 1718
- C J Repræsentant Ole Suhrs G. 11S K
- S Revisor Mariendalsv. 29BS F ☎ Gh. 723v
- Hanse Frue Tandlæge Vesterbrog. 20¹ V ☎ Eva 1718
- Chr. Vilhelm Tegner Kaas Allé 5¹ Hell.

Vesta Kulkompagniet, Akts., Raadhuspl. 75 V ☎ Cent. 3905
- v. L & Thyra Hansen Modemagasin Vesterbrog. 85 V ☎ V 5617x
- **Vesta, Specialfabrik for elektr. Varmelegemer og Apparater, Akts.**, Gl. Kongev. 15 B V ☎ Cent. 9648 & 9649 Postkonto 21044 Telegramadr. „Vestajern"

Vestafrikanske Kompagni, Det, ved Axel Christian Rude-Hansen Nyhavn 42 C K ☎ Cent. 14603 & Palæ 3439

Vestager O Fuldm. Æblev. 42¹ Brh.

Vestberg Jens Børssekretær Cand. polit. Kvæsthusg. 5² K ☎ Palæ 2899
- Helge Sekretær Cand. jur. Frederiksg. 8³ K ☎ Palæ 2242

Westberg Agnes Frøken Strandboulevarden 25⁴ Ø ☎ Ø 2561y
- Rolf Fuldm. Geelsv. 7 Holte ☎ Holte 1017
- Aage Korrespondent Holsteinsg. 6³ Ø ☎ Ø 8660

Vestbirk J A Jensen Fuldm. i Udenrm. Peter Bangs V. 155¹ Vanl.

Westend Bageri v. P Dalstrand Westend 8 V ☎ V 2409x

Vestengaard Erik Gaardejer Anlægsv. 14, 16 Søborg

Westengaard Otto Assurandør Prinsesse Alexandrines Allé 14 Charlottl. ☎ Ordr. 217
- V Galanterihdl. Vesterbrog. 39 V ☎ Cent. 2515 Bp. Arkonag. 11² V ☎ V 1941x
- H Gross. (I C Lauritzen's Eftf.) Stenosg. 5² V ☎ Cent. 2692

Westenholz William Cand. phil. Assist. Carolinev. 32 Hell.
- U Frue Birkegaard Nærum ☎ Nærum 144
- TF Ingeniør Direktør R. Carolinev. 32 Hell. ☎ Hell. 1416 & Hell. 1417

Vestenskov Alfred Skomagerm. Studiestr. 21 K ☎ By 4621 Bp. Slien 2¹ V ☎ V 9043y

Westenskov Clara Klkollektrice Gothersg. 33² K ☎ By 2548y

Vester A M Disponent Danshøjv. 29 Valby ☎ Vb. 2460
- K M Overassist. u. Magist. Engelsborgv. 3 Lyngby ☎ Lyngby 868
- V Urmager Amagerbrog. 156 S ☎ Am. 3677 Bp. Korsørg. 32² Ø

Wester R Skomagerm. Koldingg. 26 Ø ☎ Ø 6935

Wester-Andersen N P Gross. Rebekkav. 14¹ Hell. ☎ Hell. 213

Vesterager A Lærer MF. Helgolandsg. 4 V

Westerberg Alb. Anlægsgartner Virum Vandv. 18 Lyngby ☎ Frederiksdal 77
- E Bygmester Brovænget 41 Holte ☎ Frederiksdal 117
- C C V Glarm. Rosenv. Allé 2 Ø ☎ Ø 1464
- C A H Tapetserer & Dekoratør Voldmesterg. 34¹ Ø

Vesterbro Apotek ved E Høst Madsen Vesterbrog. 72 V ☎ Cent. 28 9 & V 386v
- Rageri ved William Madsen Vesterbrog. 89 V ☎ Cent. 10597

Vesterbrogades Flytteforr. v. H Christiansen Vesterbrog. 11 A V ☎ V 8988
- Kiosk Vesterbrog. 133 V ☎ V 774

Vesterbros Auktions- & Partivare-Udsalg (V. A. P. U.) af Manufaktur ved Knud Hansen Vesterbrog. 67 V ☎ V 3
- Automobilværksted ved H Rasmussen Gasværksv. 10C V ☎ V 3878
- Barnevognsfabrik ved Chr. Christiansen S-Boulevard 24 & 26 V ☎ V 5622y
- Beklædnings-Magasin ved I Koppel Matthæusg. 7 V ☎ V 6793x
- Beslagsmedie, C A Christensen Istedg. 27 V ☎ V 2712
- Bilcentral, Akts., Istedg. 80 V ☎ Cent. 6003 & 6004
- billigste Køkkenudstyr v. Alfr. Jensen Oehlenschlægersg. 66 V ☎ V 9252x
- Blusemagasin ved Albert Simonsen Vesterbrog. 45 V ☎ V 5545y
- Boghdl., Akts., Vesterbrog. 107 A V ☎ Eva 130
- Brændselsforsyning v. A Binderup Dannebrogsg. 14 V ☎ V 6859x
- Cyklebørs v. Otto Rasmussen Gasværksv. 15 V ☎ V 519x
- Cykle- & Radio Central, Akts., Vesterbrog. 92 V ☎ Cent. 9482
- Cykle Import ved Joh. Nielsen Enghavev. 31 V ☎ V 8435
- Cykle- & Radiolager v. O Norit Oehlenschlægersg. 41 V ☎ V 6066y
- Dampvaskeri, Chr. Rasmussen Istedg. 18 V ☎ V 2588
- Farvehdl. ved Carl V Dantzer Vesterbrog. 25 V ☎ Cent. 9193
- Farve- & Materialhdl. Hans Trojel Vesterbrog. 73A V ☎ Cent. 2623 & V 4960
- Fiskehus, Akts., Vesterbrog. 25 V ☎ Cent. 2806
- Glassliberi ved O Johansen Danmarksg. 9 V ☎ V 4635
- Herremagasin, Akts., Vesterbrog. 105 V ☎ V 3551
- Hustelefon ved Wedel Lindberg Jerichausg. 78 V ☎ V 5599v
- Kaffebrænderi v. C M Jacobsen Vesterbrog. 107 C V ☎ V 1188y

Vesterbros Kolonialvaremagasin Akts., Westend 32 V ▯ Eva 1746
- Kulimport ved Axel Jespersen Matthæusg. 46 V ▯ V 8576
- Kunstklinkeri v. Eiler Petersen Oehlenschlægersg. 62 V ▯ V 3562
- Ladestation ved Poul Rasmussen Valdemarsg. 67 V ▯ V 9013x
- Ligkistemagasin ved Chr. F Christensen Enghavev. 31 V ▯ Eva 1404
- Lædervaremagasin v. P E Jacobsen V-Farimagsg. 1 V ▯ Palæ 3622
- Maskin- & Kleinsmedie ved J A Olausson Oehlenschlægersg. 67 V ▯ V 6577v
- Middagskøkken v. B Diederichsen Vesterbrog. 47 V ▯ Eva 1319
- Musikhdl. v. J Schmidt Istedg. 101 V ▯ V 4001
- Møbelmagasin v. N P Nielsen Vesterbrog. 24 B V ▯ Eva 1362
- nye Flytteforr. v. R Hammel Vesterbrog. 97 V ▯ Cent. 7612
- Olieimport ved J Andersson Viktoriag. 13 V ▯ V 5453y
- Østebod v. A T Johansen Istedg. 118 V ▯ V 767
- Paraplyfabrik ved C L Clausen Vesterbrog. 20 V ▯ V 2552x
- Pelsvarelager, Akts., Vesterbrog. 44 V ▯ Cent. 10462
- Plisséforr., Laurine Jensen Vesterbrog. 70 V ▯ V 4470
- Skotøjsforr. v. E & Th. Jørgensen Istedg. 102 V ▯ V 7003
- Stentagpapfabrik Gl. Kjøge Landev. Valby ▯ Cent. 915 & 935
- Sækkelager ved S P Pedersen S-Boulevard 131 V ▯ Cent. 14808
- Teater, Akts., Vesterbrog. 29 V ▯ Cent. 1500
- Træ- & Finérhdl. ved S Bülow Absalonsg. 31 V ▯ V 7452 & Cent. 14106
- Urlager ved L Schmidt Gasværksv. 21 V ▯ Cent. 11793

Westerby L Damekonfektionsforr. Vesterbrog. 12, 14 V ▯ Cent. 8116
- Emma Enke e. Cyklehdl. N-Søgade 17[1] K
- E Frue Kastelsv. 23[4] Ø ▯ Ø 5563
- K Kommunelærer Cand. theol. Kastanie Alle 21[1] Vanl.
- Erik Landsretssagf. Højbro Pl. 17 K ▯ Cent. 15075
- Niels Tandlæge Højbro Pl. 17[2] K ▯ By 6537 (10-3½, 6-7)

Vesterbye C Ingeniør Svanholmsv. 5[1] V ▯ Eva 1769

Westerdahl Johannes Hdlsrejsende Njalsg. 35[2] S
- E C H Kommunelærerinde Hollænderv. 22[1] V ▯ V 1633y
- Emma Frøken Kunstvæverske Hollænderv 22[1] V ▯ V 1633y

Vesterdal A P N Kontorchef Bülowsv. 18B[S] V ▯ V 6819x

Vesterfælledvejs Koloniallager v. Erik Kunstmann Vesterfælledv. 14 V ▯ V 295y

Vestergaard Chr. F Ekspeditionssekr. i Post- og Telegrafv. Wiedeweltsg. 33 Ø
- M E A Enke frue Strandboulevarden 121[4] Ø
- M C L Fuldm. Gl. Kongev. 39[2] V ▯ V 884v
- P Holm Gross. Landbrugskand. Frdbg. Allé 66[2] V ▯ V 3543
- Th. Ingeniør Cand. polyt. Nørrebrog. 142[2] L ▯ Tg. 4207
- A Kaffehdl. Istedg. 126 V ▯ V 1031y
- K J Klejnsmedem. Møntberg. 7 K ▯ By 5257y
- Kristen Koloniallager Meinungsg. 13 N ▯ N 1567u og Ingerslevsg. 108 V ▯ Eva 1833
- A K M Kommunelærerinde Peter Bangs V. 57[4] F ▯ Gh. 3666v
- Anders Kommunelærer Strandboulevarden 118[S] Ø ▯ Ø 1216u
- Anna Kommunelærerinde Randersg. 61[3] Ø
- Kristian Kommunelærer Kunstmaler Henning Matzens V. 8[1] Vanl. ▯ Damsø 279
- Harald Landsretssagf. Raadhuspl. 59 V ▯ Cent. 3258, 3259 & 4908 Bp. Bülowsv. 9[S] V ▯ V 2988 x
- C I Læge Vesterbrog. 30[1] V ▯ V 7100 Konsultation i Hud- og Kønssygdomme (12-3, Tirsd. & Fred. till. 6-7) Bp. Skovgaardsv. 1 Charlottl. ▯ Ordr. 1155

Vestergaard Hagbard Læge, Bolig Lindegaardsv. 20 Charlottl. ▯ Ordr. 350 Hverdage Tel. fontid 9-10 og Frederiksbergg. 1 A (Gl. Torvs Apotek) K Konsult. 2-3 ▯ By 3590 (svares ikke, ringes til Ordr. 350) Postkonto 23684
- J Læge Jacob Erlandsens G. 1[1] Ø ▯ Ø 5844
- V Møbelhdl. Tryggevældev. 136 Husum
- N J Overretssagf. Raadhusstr. 3[1] K ▯ Cent. 5635 Bp. Amager Boulevard 2[3] S ▯ Am. 1340
- Knud Prokurist Lollandsv. 41[2] F
- K Provstinde Amagerfælledv. 22[S] S ▯ Am. 7061x
- P Sagfører Frdbg. Allé 27[3] V ▯ V 7990

Vestergaard-Hansen E Arkitekt Hollænderv. 28[3] V ▯ V 5740x
- H C Gross. Knabrostr. 24 K ▯ By 5828 Postkonto 4503 Bp. Gl. Strand 52[2] K ▯ Cent. 7803

Vestergaard-Jensen K fh. Kommunelærer Blegdamsv. 42[4] N ▯ N 3931

Westergaard Kirsten Frøken Arkitekt Gustav Johannsens V. 11 Vanl. ▯ Damsø 1922
- Niels Arkitekt N-Farimagsg. 31[4] K ▯ By 4045 Bp. Bernstorffsv. 34 Hell. ▯ Hell. 3109
- Alb. fh Bankdirektør R. DM. Nyvej 6[S] V ▯ V 2072y
- Adolf Bogbinderm. Fiolstr. 3[1] K ▯ By 2090y
- T Bogholder Vognmandsmarken 46[4] S ▯ Ryv. 746x
- H A Cand. pharm. Frdbg. Allé 92[1] V
- A Cyklehdl. Islands Brygge 19 S ▯ Am. 4355
- O Secher Cyklehdl. Kongev. 45 Holte
- Svend Damekonfektionshdl. Vesterbrog. 22 V ▯ Cent. 9864 Bp. Vesterbrog. 19[4] V ▯ V 4928
- P Direktør Utterslev Torv 9 L ▯ Tg. 1514x
- S C Dyrlæge Jægersborg Allé 17 Charlottl. ▯ Ordr. 781 Bp. Poppel Allé 6 Holte ▯ Holte 419
- Peter Ejendomshdl. Lundbyesg. 4[S] V ▯ Cent. 15230
- B Elektroingeniør Cand. polyt. Merianv. 14 Hell. ▯ Gjent. 1509
- Betty Enke e. Journalist Dronn. Olgas V. 57[1] F ▯ Gh. 3717x
- Elisa Enke e. Kassekontrolør Gustav Johannsens V. 11 Vanl.
- Kirstine Enke e. Fabrikant Kathrinev. 1 Hell. ▯ Hell. 1016
- M Fiskehdl. Ravnsborgg. 13 N ▯ Cent. 2129 & 2149 Bp. Frederiksv. 4[S] F ▯ Gh. 78y
- Niels Forretningsf. Fuglebakkev. 105[4] L ▯ Tg 4840
- Sofus Forretningsf. Æblev. 15[S] Brh. ▯ Gh. 4944
- Chr. Forretningsmægler N-Farimagsg. 46 K ▯ By 4994
- Esther Frue Herman Triers Pl. 7[5] V ▯ N 5952
- M Frue Vesterbrog. 5[3] V ▯ By 192x
- O Frue N-Frihavnsg. 71[3] Ø ▯ Ø 5625
- Anna Fuldm v Statsb. Redaktør Egehøjv. 7 Charlottl. ▯ Ordr. 2156
- K K Fuldm. Harsdorffsv. 11[1] V
- A M Gross. st. Kongensg. 75 K ▯ Cent. 9293 & 393 Bp. Sortedamsdoss. 91[1] Ø ▯ Ø 7215
- N C Gross. Bergreensg. 54 S ▯ Ryv. 918 Postkonto 20072 Bp. Hesseløg. 33[1] S
- P Gross. Nørre Allé 27[1] N ▯ N 979y
- P N Gross. Mikkelbryggersg. 3 K ▯ Cent. 12506, 12526 & 14400 Postkonto 2148 Bp. Malmøg. 6[2] Ø ▯ Ø 8139
- **P Westergaard & Søn** Hestehdl. Tietgensg. 73 V ▯ Cent. 4409 Kontor Kvægtorvet 16-18 V ▯ Cent. 11209 Telegramadr. „Westergaard Kvægtorvet"
- K A Ingeniør Cand polyt. (Mark Poulsen & Rønne) Strandv. 159[3] Hell. ▯ Hell. 3005
- Henriques Instrumentmager Baggesensg. 5[3] N ▯ N 4237x
- I Karosserifabr. Slotsherrensv. 60 Husum ▯ Damsø 160
- Niels fh. Kommunaldirektør Vodroffsv. 2B[3] V ▯ Eva 654
- Vald. Kommuneingeniør Cand. polyt. R. Bregnegaardsv. 28 Hell. ▯ Hell. 452
- Camilla Frue fh. Kommunelærerinde Callisensv. 12[1] Hell.

Westergaard Thyra Kommunelærerinde Søborg Hovedg. 102 Søborg ▯ Søb. 1170
- & Co., Akts., Kreaturhdl. Halmt. Kvægt. 16-18 V ▯ Cent. 11209
- Chr. L Kreaturkomm. Helgolandsg. 13[S] V ▯ Cent. 4995
- S Kreaturkomm. Jægersborg Allé 17[4] Charlottl. ▯ Ordr. 781
- Mette Frøken Kunstvævning Dronn. Tværg. 58 K ▯ Palæ 823
- O Chr. Købmand Philip Schous V. 32 F ▯ Gh. 6035
- Reimer Køkkenudstyrsforr. Godthaabsv. 66[1] F ▯ Gh. 4783
- Aage Læge Dr. med. Skoubog. 4 K ▯ By 7975 (1-2) Bp. Graabrødret. 17[1] K ▯ By 5482x
- Chr. Mekaniker Niels Juels G. 13[3] K ▯ By 6787
- Julie Frue Middagskøkken Falkoner Allé 17[2] F ▯ Gh. 7820 Bp. Grundtvigsv. 6A[4] V ▯ V 2671x
- Nanna Frøken Pensionat Amagerbrog. 29[1] S ▯ Am. 5270 & Am. 8230
- Marie Pianistinde l. Strandv. 26 Hell. ▯ Hell. 1230y
- G Pianostemmer Kingosg. 9[3] V ▯ V 6184x
- Elisabeth Frue Mag. art. Nyborgg. 2[S] S ▯ Ryv. 726y
- Harald Prof. Dr. jur. & polit. K. DM. FM. Scherfigsv. 3 S ▯ hemmeligt Nr.
- Jørgen W Prokurist st. Kongensg. 75[3] K ▯ Palæ 3180
- C Repræsentant Norasv. 14[1] Charlottl. ▯ Ordr. 1895
- I M Repræsentant Svanemosegaardsv. 2B[2] V ▯ N 5472
- A Sekretær Dr. phil. Frdbg. Allé 13A[S] V ▯ V 3437
- A A Skibsfører Paa Bjerget 9[S] L
- H C Skomagerm. Strandv. 136 A Hell. ▯ Hell. 1423y
- A Snedkerm. St. Hans G. 9 N ▯ N 52x
- A C Snedkerm. Gammeltoftsg. 6[3] K
- A Chr. Snedkerm. Rødkildev. 66 Brh.
- Henning Snedkerm. Amerikav. 10 V ▯ V 9196u Bp. V-Alle 4[1] Valby ▯ Vb. 2928x
- Kristian Snedkerm. Enghavev. 10 V ▯ V 498 Bp. Frederiksstadsg. 15[1] V ▯ Eva 169
- N C Snedkerm. Rømersg. 27[2] K ▯ By 742x
- Aage Sognepræst v. Hellig Kors Kirke Hans Tavsens G. 2 N ▯ N 5941 (10-11)
- Erik Tandlæge Gl. Kongev. 1E V ▯ Eva 510
- Johanne Frøken Tandlæge Nørreg. 31[1] K ▯ By 101
- Svend Aage Tapetsererm. Mosev. 9 Søborg.
- Svend Trikotagefabr. Hambros Allé 18 Hell. ▯ Hell. 3100
- Robert Trikotagehdl. Njalsg. 1 S ▯ Am. 1319x Bp. Egilsg. 21[1] S
- L Urtekr. Aalholmsv 57 Vanl. ▯ Damsø 2013 Bp. Falkoner Allé 100[4] F
- O S Urtekr. Haabets Allé 1 A Brh. ▯ Bella 201

Westergaard Larsen Poul elektr. Install. N-Frihavnsg. 14[2] Ø

Vestergaarden Cykleforr. v. Ejnar J Henriksen Vigerslev Allé 30 Valby ▯ Vb. 2869x
- 's Kaffelager v. F Ferslev-Jensen Vigerslev Allé 30 Valby ▯ Vb. 1705

Vestergadsk Køkken v. Cathrine Lauritzen Vesterg. 20 K ▯ By. 7564

Vesterholt M N Inspektionsbetj. Webersg. 5[2] Ø
- E Prokurist Østerdalsg. 12[2] S

Westerhuis B Prokurist Ved Kløvermarken 6[4] S

Westerkjær E Sekretær v. Ø-Landsret Cand. jur. Prinsesse Charlottes G. 12[S] N
- A Skoleinsp. Prinsesse Charlottes G. 12[S] N ▯ N 7390

Vesterkredsen, Akts., Urtekramforr. st. Kongensg. 31 K ▯ Cent. 1729 & 11529

Vesterled v. Ejnar Pape Blomsterforr. Smalleg. 41 F ▯ Gh. 681y

Westerlind L A Bygningskonduktør Langgaards Allé 83 Søborg

Vesterlund J H Gross. Steenstrups Allé 13[S] V ▯ N 5626

Westermann P Theis Arkitekt Stuckenbergsv. 35[1] Lyngby ▯ Lyngby 1106

Westermann 's Bureau v. AT Westermann Eschrichtsv. 19 Valby Vb. 113
- Cathrine Enke e. Skuespiller Eschrichtsv. 19 Valby Vb. 113
- H Frøken Fuglegaardsv. 13 Gjentofte Gjent. 1573
- P Gross. Vesterbrog. 44³ V Eva 1989
- Carl Kapt. i Flaaden Strandboulevarden 11¹ Ø Ø 8672
- A C Murerm. Blaagaardsg. 35¹ N N319y
- S Murerm. Augustag. 4³ S Am. 7597y
- 's George Eftf., Heinrich Hamburger Papmachévarefabr. Jerichausg. 54 V V896
- E L Postassist. Badensg. 48ˢ S
- Theodor fh. Prof. v. Landbohøjsk. K. DM. Amaliev. 4 V V 737x

Western Electric Co., Akts., Vesterport V Cent. 5598
- **Western Union Telegraph Company, The,** Agent for Danmark V Thomsen, Niels Juels G. 15 K Cent. 9596

Vesterstrøm A Gross. (Harald B Kaare & A Vesterstrøm) Genforeningspl. 9¹ Brh.

Vestervang Aage Speditør Bevtoftg 5³ V

Vesterviq Holger Bankrevisor Krusaag. 25¹ V V 2336x
- P Kommunelærer Estersv. 41³ Hell. Hell. 1366y

Vester Vold Blomsterforr. v. C Bjørn V-Voldg. 11 V Palæ 3199
- 's Cyklelager v. Chr. Sørensen V-Voldg. 7,9 V By 2917y

Vestervolds Frugt- & Grøntlager v. Kay Petersen V-Voldg. 94 V By 7461

Vestesen Hilmar Fabrikant R.DM. Frdbg. Allé 40ˢ V
- Børge Ingeniør Cand. polyt. (Lico Company) Kingosg. 13³ V V 5475y

Westfeldt G Overassist. u. Magist. Aagade 94² N N 986v

Vesth Hans Dampskibseksp. (Østbornholms Dampskibsekspedition) Haabets Allé 24ˢ Brh. Bella 650

Westh [Se endv. West, Vesth]
- Fr. M Bankfuldm. Dalgas Boulevard 72² F Gh. 3132y
- Chr. Bog- & Papirhdl. Borups Allé 213 Brh. Gh. 2849 Bp. Borups Allé 192¹ Brh. Tg. 3165v
- Carl Gross. Kjøbmagerg. 55 K Cent. 10139 Postkonto 20657 Bp. Serridslevv. 6¹ Ø Ø 1560y
- Knud Gross. Gl. Mønt 14 K By 3645 Bp. Henrik Hertz V. 12ˢ Charlottl.
- H Claudi Ingeniør Jægersborg Allé 46¹ Charlottl.
- Th. Claudi Ingeniør Maglevænget 12 Charlottl. Hell. 2546
- P ps. Kommunekasserer C L Ibsens V. 33 Gjentofte Gjent 1253
- Vilhelm Købmand Alléen 38 Kastrup Kastrup 28
- Johan Malerm. Ejendomsmægler Kastrup Strandv. 204 Kastrup Kastrup 60
- Erik Operasanger Classensg. 49ᵃ Ø Ø 1350u
- Ove Sekretær Cand. polit. Tuborgv. 50¹ Hell. Hell. 1610y
- K Snedkerm. Studiestr. 16 K By 589y Bp. Vesterfælledv. 1³ V Eva 1213

Westh-Hansen M Enke e. Dyrlæge Helgolandsg. 18² V V 3955
- P Kontorchef Nørretofte Allé 7 Valby Vb. 874

Westhausen Alb. Sognepræst Frederiksundsv. Herlev Yrsa 52

Westheimer A Gross. Isenkramvarer Willemoesg. 8⁴ Ø Cent. 14934 Postkonto 3376
- H Repræsentant Sveasv. 1³ V V 1006x

Vesti Kai Fornikler (Nørrevold Forniklings- & Forchromningsanst.) Vesperv. 12ˢ Hell. Hell. 2829

Westi O B Suhr Hdlsrejsende Hauchsv. 20ˢ V V 4943
- W P Restaurator Gl. Kongev. 43 V Cent. 8151

Vestindisk Handelskompagni ved S Dethlefsen & Hjorth Andersen Hammerensg. 4 K Cent. 3902, 3922, 3992 & 11566

Vestis v. J M Schild Skrædderforr. Frdbg. Allé 21 V V 4838

Westling Oskar Skrædderm. Fiolstr. 9ˢ K By 5214x Bp. Ruthsv. 7 Hell. Hell. 944

Westlund Knud Sekretær i Finm. Cand. polit. Anker Heegaards G. 5⁰ V

Westman Emil G Kunstmaler Grøndalsv. 14¹ F Gh. 3313y

Westmar Chr. Skibsfører u. Grønlands Styrelse Holmev. 27 Holte Holte 812

Weston, Akts., Herrekvipdl. Hammerichsg. 2 V Cent. 14617
- George Restaurator Dronningensg. 36 K Am. 4859

Westphal Anna Frue Afdelingschef Wiedeweltsg. 3¹ Ø Ø 4106x
- G Bagerm. Badstuevaden 16 Dragør Dragør 167
- Camilla Enkefrue st. Kongensg. 101¹ K Palæ 41 u
- R Kunstmaler Toftegaards Allé 30⁴ Valby Vb. 827v
- J C V Skomagerm. Strandv. 266 Charlottl.

Westphal-Jacobsen E. Assurandør Svanevænget 12 St Ryv. 3538x

Westphal Nielsen M B Kommunelærer Skaaneg. 5² S Am. 1281y

Westphall Oscar Boghdlmedhj. Strandboulevarden 63² Ø Ø 4855y
- Poul Journalist Strandboulevarden 60⁵ Ø

Vestre Centrum-Garage v Martin Olsen & Chr. Christensen Enghavev. 31 V Cent. 14068
- Koloniallager, Akts., Sundevedsg. 2 V Eva 21
- Konditoriet v. Frk. I Hansen V-Kirkegaards Allé V Eva 2 34
- Fængsel V-Fælledv. 112 V Cent. 9313 se Afd V Real Register u. Fængsler
- Service Station ved H N Poulsen Tønderg. 20 V V 1930

Vestri Handelskompagni ved A Lindegaard & Chr. Mortensen Nybrog. 22 K Cent. 4338

Westrin C T Brygmester Jagtv. 115⁴ L
- M D Enkefrue Amagerbrog. 42² S Am. 5884y
- Henning Ingeniør Vigerslev Allé 38² Valby Vb. 1018

Westring Jenny Malerinde Billedhuggerinde Nyvej 1B⁴ V V 3423
- I A Manufakturhdl. Marielystv. 12 Vanl. Damsø 1027
- I A, Akts., Manufakturhdl. Peter Bangs V. 32 B F Gh. 1027y

Westring-Nielsen C A Baneingeniør Humlebækg. 9¹ L

Westrup Helga Enke e. Sparekassebestyrer Sortedamsg. 1ˢ N N 4464u
- Marie Frue H C Ørsteds V. 59¹ V N 1396
- Julie Jægermesterinde Harsdorffsv. 2¹ V
- Axel Kordegn v. Taksigelseskirken Lyngbyv. 7³ St Ryv. 752
- A A Korrespondent Lyngbyv. 68¹ St
- Tage Prokurist Samfunds Allé 29 F Gh. 3848x
- J J Søløjtn. I. Kongensg. 4² K Palæ 1800

Westtoft Johs. Gross. (M Westtoft & Søn) Dr. Priemes V. 10³ V V 4949
- **M Westtoft & Søn** Gross. Herrekonfektion Linnesg. 14 K Cent. 10814 Postkonto 3465

Wetche Lulu Paulsen Gymnastikdirektør Vesterbrog 115² V V 9185 x

Veterinærdirektoratet Prof Dr. med. C O Jensen K. DM. Bülowsv. 27 V Cent. 7641 & N 857

Veterinære Sundhedsraad, Det Bülowsv. 27 V Cent. 7641 & N 857

Wetlesen Poul Oboist Musiklærer Larslejsstr. 21³ K By 7135
- Carl Pianist Pianostemmer Ordrupv. 17¹ Charlottl. Ordr. 935

Vetli V C O Baneingeniør Cand. polyt. R. Peter Bangs V. 108³ Vanl. Damsø 1442
- V G Overassist. i Toldv. Ribeg. 15³ Ø Ø 843y

Vett Agnes Enkefrue Amagerfælledv. 34² S Am. 7108x

Vett Ingeborg Frue st. Strandstr. 19⁴ K Palæ 593x
- Caroline Geh.-Etatsraadinde Stockholmsg. 57¹ Ø Ø 4692
- 's Emil og Hustrus Hus C F Richs V. 18 F Gh. 1152x se Afd. V Real-Register

Vetter C P Ingeniør Sønderborgg. 6⁴ Ø Ø 3543u

Wetterholtz Karl Kommunelærer Nørre Allé 25¹ N

Vetterstejn Joh. Fagforeningsformand Baggesensg. 18⁵ N

Wetzel K Bagerm. Godthaabsv. 71 F Gh. 71
- Carl Konfekturehdl. Kastruplundg. 11 Kastrup Kastrup 662

Weuge G Kontorchef Thorvaldsensv. 8² V V 2462x

Wewer Holger Murerm. Fuglegaardsv. 35 Gjentofte Gjent. 1608

Wex F W Direktør Bregnegaardsv. 14 Charlottl. Hell. 3003

Wexl Emilie Enkefrue Torveg. 22¹ K Am. 5703v

Vexø Sigurd Lærer Degnemose Allé 29 Brh. Bella 558

Wexøe R H J fh. Toldassist. Classensg. 7¹ Ø

Weybye M Kommunelærerinde Nyelandsv. 1³ F

Weybye-Lassen A Fabrikant Hillerødg. 33 L Cent. 7480 & 15809 Bp. Grundtvigsv. 8 A¹ V Cent. 10603
- John Gross. Kjøbmagerg. 67, 69 K Cent. 12738 Bp. Grundtvigsv. 8A¹ V Cent. 10603

Weygaard G Blicher Inspektør u. Kbhvns. Rodeforv. M F. Postadr. Rigsdagen K

Weyhe [Se endv. Weihe]
- M Fuldm. i Telegrafdir. Schlegels Allé 5¹ V V 1605x
- Holger Manufakturhdl. Falkoner Allé 26B³ F V 224y
- Clara Musiklærerinde Bakkegaards Allé 4ˢ V

Weylandt E Frue Assist. Svanholmsv. 4⁵ V
- G V C fh. Postmester Dalgas Allé 18 Valby

Weywadt C J Disponent N J Fjords Allé 24³ V N 2584x

Wezelenburg Cornelius Gross. Gasværksv. 4 Lyngby
- J J Gross. Gasværksv. 4 Lyngby

Whaite Tone Malerinde Heilsmindev. 5 Charlottl. Ordr. 2249

White Star Amagerbrog. 1 S Cent. 1921
- **White Star Linien** Generalagent C Mogensen Nyhavn 1 K Palæ 1212

Whitte Camilla Frøken Klkollektrice Fredericiag. 43² K Palæ 2698y

Viaduktbageriet v. Vilhelm Hansen Hellerupv. 41 Hell. Hell. 1041

Viale Ida Enkefrue Svanemosegaardsv. 21³ V N 3282u
- Johs. Kontorchef Kastelsv. 5³ Ø Ø 418v
- M Kontorchef i Finm. R. Havneg. 9¹ K By 4808
- Constance Oberstinde Smalleg. 36 E¹ F Gh. 1318y

Vibe-Hastrup C Cand. pharm. Laurids Bings Allé 12, 14 F Gh. 4357
- Erik Cand. pharm. C F Richs V. 48 F Gh. 2305
- Betty Enkefrue (Vibe-Hastrup's kem. Fabr.) Hattensens Allé 11 F
- Edv. Fabrikant Carl Feilbergs V. 8 F Gh. 1601
- **Vibe-Hastrup's kem. Fabrikker** ved Betty Vibe-Hastrup Howitzv. 52 F Cent. 2730 & 2731 Postkonto 133 Telegramadr. „Vihasco"
- Johs. Overretssagf. R. Gyldenløvesg. 3 V Cent. 7119 & 9520 Bp. Østbaneg. 19ˢ Ø Cent. 11490
- Ove Tandlæge Dr. chir. dent. st. Kongensg. 88² K Palæ 2416 Bp. Hattensens Alle 11 F Gh. 2374

Vibe-Kierulff Tilly Enkefrue Griffenfeldtsg. 35³ N N 4267x
- H Revisor Sølvg. 90² K By 6031

Vibe-Larsen Helge Bankassist. Øverødv. 55 Holte

Vibe Petersen Maria Frøken Chr. d. 2. Pl.7 [S] Am. 863
Vibede Axel Læge Jernbaneg. 4¹ [V] By 8119
Vibek Fr. P Sagfører Efteraarsv. 9 Charlottl. Ordr. 2313
- A Toldforvalter Bagerstr. 2² [V] Eva 437
Wibek Agnes Frøken Tandlæge Amagerbrog. 7ᵉ [S] Am. 3662
Viben v. N Olesen Skotøjsrep. Hellerupv. 67 Hell. Hell. 1380y
Vibenshus Apotek Lyngbyv. 1 [Sø] Ryv. 125
Vibenshusbilen v. Leif Christensen Lyngbyv. 2 [Sø] Cent. 9011
Wiberg Børge Assist. Falkoner Allé 50³ [F]
- E Assist. Nærumg. 3² [L]
- Henry Assistent Næsbyholmsv. 17 Brh. Gh. 6080
- K Assurandør Tyrolsg. 11⁴ [S] Am. 4238
- A E Bestyrer af Frdbg. Arbejdsanst. MfDR. N-Fasanv. 59 [F] Cent. 1912 Lokal 355
- J Boghdl. Strandboulevarden 66 [Ø] Cent. 12366 Bp. Strandboulevarden 73⁴ [Ø] Ø 4104y
- A F Cand.theol. Inspektør v. det kgl. Blindeinst. R. Ø-Søgade 102⁴ [Ø]
- A H Enkepastorinde Falstersv. 9² [F]
- H M Enke e. Bogholder Carl Johans G. 15ˢ [Ø] Ø 2515y
- E Forvalter Dronn. Olgas V. 2A⁴ [F] Gh. 305y
- M Frue Holger Danskes V. 83⁴ [F] Gh. 3704y
- S Frue Vesterbrog. 125³ [V] V 9942
- **N Chr. Wiberg** Gross., Holbergsg. 3 [K] Cent. 3363 & 3383 Postkonto 601 Bp. St. Kjelds G. 2⁴ [Sø] Ryv. 2036
- Carl Herreekviphdl. (A Andersen) N Jespersens V. 5 [F] Gh. 2225
- A E E M B Kommunelærerinde Ø-Søgade 102² [Ø]
- C O Kontorchef Dronn. Dagmars Allé 20ˢ Valby
- K V Lærer Cand. theol. Kvintus Allé 2ˢ [S]
- C Overretssagf. Skinderg. 38² [K] Bp. Falkoner Allé 50³ [F] N 850x
- 's Eftf. Thor Jensen Seglmærkeforhdl. Vesterbrog. 113 [V] V 6453y Postkonto 452
- N Skomagerm. Kammasv. 2 [V] V 1871x
- O Skræderm. Nørrebrog. 16 [N] N 6153 Bp. Theklav. 9² [L]
- Vald. Skuespiller Meinungsg. 3¹ [N] N 4775v
- Michael Smedem. Stampesg. 7³ [V] V 91y
- K V Sproglærer Cand. theol. Kvintus Allé 2 [S]
- Holger Tegne- & Sløjdlærer Mathildev. 3² [F] Gh. 1850v
- O H Tømrerm. A L Drewsens V. 10ˢ [Ø] Ø 2080y
Wibert Hans Ingeniør Maagev. 5 Brh. Gh. 5254y
Vibevejens Messe, Akts., Trikotagehdl. Vibev. 61 [L] Tg. 4962
Vibjerg M Repræsentant Padborgv. 41 Rødovre Valby Rødovre 242
Wibling Seth Proprietær Viberup st. Magleby Magle 175
Wiboe Poul Arkitekt Dronn. Olgas V. 37 [F] Gh. 3688x
- Robert Restaurator Sallingv. 61ˢ Brh. Damsø 2087
- O P Urmager R. Falkoner Allé 47 [F] Cent. 8219 Bp. Dronn. Olgas V. 37 [F] Gh. 3688x
Wiboltt E Juel Direktør Gl. Kongev. 86 A³ [V] V 7148
- Helene M Frue (C P Mattat's Stempelfabrik's Eftf.) Gl. Kongev. 86 A³ [V]
- Erik Juel Kapt. i Art. Pile Allé 43 [F] Eva 1984
Viborg-Nissen Ivar Th. fh. Boghdlfuldm. N J Fjords Allé 22ˢ [V] N 3441y
Viborg A T Litograf (Carl Otto's Eftf.) Mariendalsv. 48 A⁴ [F]
- T W Litograf Engtoftev. 6⁴ [V]
- Axel Stolefabr. Falkoner Allé 94 [F] N 7194 Bp. Vendsysselv. 3¹ Brh. Gh. 4894
Viborggades Koloniallager v. Anton Jensen Viborgg. 25 [Ø] Ø 6354
Vibra, Akts., Gl. Kongev. 131 [V] Cent. 2938
Wibroe Frida Enke e. Underdirektør de Conincks V. 10 Holte Holte 51
- Julie Enkefrue I E Ohlsens G. 6¹ [Ø] Ø 853y
- H Frue Dyrehavev. 33 Klpbg. Ordr. 819
- Wita Frue Puggaardsg. 8ˢ [V] By 391x
- Ernst Gross. V-Boulevard 48 [V] Cent. 6768 & 12699 Postkonto 4065 Bp. Ved Linden 3ˢ [S] Am. 6365
- 's M Hdlsgartneri Viemosev. Islev Husum Islebro 43
- Henry Overretssagf. V-Voldg. 4 [V] Cent. 3509 Bp. Strandboulevarden 11¹ [Ø]
- Th. Prokurist V-Voldg. 103² [V]
Wibskov Chr Jørgensen Musiklærer Hollænderdybet 20¹ [S] Am. 4660x
Viby Marguerite Skuespillerinde Willemoesg. 76⁵ [Ø] Ø 8218
Vibæk Jens Cand. mag. I. Kongensg. 4² [K] Palæ 1800
- Marius Direktør R. Frederiksborgg. 50³ [K] By 3648
- M Forstander f Hell. Hdlsskole Callisensv. 7 Hell. Hell. 2208
- Poul Pastor emer. Englandsv. 348 Kastrup Kastrup 333
- H G Sagfører Cand. jur. N-Voldg. 102¹ [K] By 8844
Vicaria ved Gustav Carstens kem. Fabr. Roarsv. 22 [F]
Wich Johs. Gross. Agnetev. 6 Holte Holte 492
- Frederik Hansen Urmager Torveg. 7⁴ [K]
- 's F H Eftf. ved Oskar A Lindgren Ur- og opt. Instrumentmager Torveg. 1 [K] Am. 4484x
Wiche Emil Arkivar Guldbergs Pl. 6⁴ [N] N 1275x
- Werner W Kaffehdl. Istedg. 87 [V] V 814x Bp. Enghave Pl. 12¹ [V]
Wichers Axel Assist. i Kbhvns Byret Mathildev. 16Aˢ [F]
Wichfeld Emma Frøken Forhaabningsh. Allé 21² [V] V 921x
Wichmand G E Enkefrue Vejrøg. 14ˢ [Sø]
- E F Maskiningeniør Cand. polyt. N-Frihavnsg. 94¹ [Ø] Ø 7665
- Poul Repræsentant Meinungsg. 14⁴ [N]
Wichmann Johs. Agenturforr. Gross. Ryvangs Allé 89 Hell. Hell. 1439x
- Kaj Bogholder Nørreg. 38² [K] By 1261
- Ludvig Bogtrykker St. Peders Str. 27 [K] Cent. 12605 Bp. Nyelandsv. 52¹ [F] Gh. 7275
- Sofus Direktør Helgolandsg. 9ˢ [V] Eva 348
- Carl Glarm. St. Annæ G. 22ˢ [K] Am. 6018x
- Valdemar Konfektionshdl. (Lageret Monopol) Nørreg. 38² [K] By 1261
- Lauritz Maler Folkvarsv. 3² [F]
- H A Skomagerm. Rosenborgg. 6ᴷ [K]
- Axel Snedkerm. (H P Rasmussen & Axel Wichmann) Krogebjerg 12 Vanl. Damsø 1152
- Inger H Telegrafkontrolør Solsortv. 76ˢ [F] Gh. 5010x
Wick Frants Restaurator Lyngbyv. 70 [Sø] Cent. 11251
Wickstrøm M Frue Jacob Erlandsens G. 4³ [Ø] Ø 8805
Vicq Nanna de Generalkonsulinde Svejgaardsv. 20 Hell Hell. 3896
Victor-Hansen V E elektr. Install. (C Lyder's Eftf.) Dosseringen 20ˢ [N] N 234x
- Alma Fuldm. Korsørg. 38⁴ [Ø] Ø 3338y
- E M Kommunelærerinde Bagsværdv. 256-270 Bagsværd Bagsværd 131
Victoria zu Berlin alm. Forsikr. Akts. Gyldenløvesg. 1 [V] Cent. 9898 Postkonto 769
Vidal Agnes & Emmy & Fanny Frøkner Carl Bernhards V. 3 A [V] V 1935y
- Gines spansk Minister Stavangerg. 4¹ [Ø] Ø 3388
- 's Emmy Eftf. v. Rigmor Schultz Trikotagehdl. Amagert. 3 [K] Cent. 3. 21
Widding Severin Sognepræst v. Taarbæk Kirke Taarbæk Strandv. 111 Klpbg. Bell 271
Videbech J Frøken Klkollektrice St. Knuds V. 5² [V] V 9688y
Videbech H O Læge St. Knuds V. 5² [V]
Videbæk Jakob Bygningskonduktør Forhaabningsh. Allé 18² [V]
- J C Frue Kommunelærerinde Strindbergsv. 68 Valby Vb. 346
Widenborg Vilh. Gross. Kultorvet 4A [K] Cent. 12578 Bp. Hauserg. 13³ [K] Cent. 12578
- A J P Snedkerm. Peder Hjorts V. 10² Valby
Videnskabernes Selskab, Det kgl. danske, Sekretariat Ny Vesterg. 23 [V] By 3240 (daglig 2-4) se tillige Afd. V Real-Register
Widerberg Aage Ingeniør Ellevadsv. 28 Charlottl.
Viderø L Frøken Cand. mag. Kirkevænget 6C⁴ Valby Vb. 807v
- Johanne Enkefrue Kirkevænget 6C⁴ Valby
- Finn Organist Mag. art. Tagensv. 64² [L] Tg. 4976y
Vidførle Sigvald Malerm. Duev. 120 [F] Gh. 3237y
Vidkjær P Kr. Viktualiehdl. (P Kr. Vidkjær & Co.) Mosedalsv. 1⁴ Valby
Widriksen P A E Bogbinderibestyrer N Jespersens V. 23 [F]
Wieben F Damefrisør st. Kongensg. 6 [K] Palæ 2205 Bp. Strandv. 140 B² Hell.
- Anton Kunstmaler Gl. Kongev. 136, 138² [V]
Wieck Ellen Frøken Kommunelærerinde Gothersg. 167² [K] By 1428x
Wied [Se endv. Hvid, Hviid]
- Regnar Arkitekt Eivindsv. 34 Charlottl.
- Joh. Disponent Arendalsg. 9ˢ [Ø]
- Alice Enke e. Forfatter Vanløse Allé 5² Brh.
- T G Enkefrue Chr. Richardts V. 5¹ [V] N 3543x
Wied Hansen I Maskinmester N-Fasanv. 46² [F] Gh. 6361
Wiedbrecht Gustav Bagerm. Istedg. 92 [V] Eva 103
- Joh. Murerm. Ovnbygger Schubertsv. 13² [V]
- L C A Regnskabsf. Slagelseg. 22² [Ø]
Wiede Ernst Gross. Agenturforr. Gyldenløvesg. 6ᴷ [K] By 5340x
Wiedemann H C Bagerm. Ny Carlsberg V. 17 [V] V 1756x
- Marie Enkefrue Solsortv. 77ˢ [F] Gh. 3787y
- J Gross. Frm. Langebrog. 6 [K] Cent. 796, 797, 798 & 9388
- K Gross. Fabrikejer (J Wiedemann) Taarbæk Strandv. 32 Klpbg. Bell. 156
- Erik Ingeniør Cand. polyt. Godthaabsv. 341² Vanl. Damsø 1180
- Poul kgl. Kammersanger R. Alhambrav. 3¹ [V] V 8043
- Johs. Købmand Hellerupv. 43ˢ Hell. Hell. 712
- Povl A Landsretssagf. Gammeltorv 10, 12 [K] Cent. 12105
Wieder Ulla Enke e. Fabrikant Gardes Allé 5⁴ Hell. Hell. 3568
- W Fabrikant Kirkev. Dragør Dragør 104
- Georg Gørtlerm. Istedg. 13 [V] Eva 1577 Bp. Hjortholms Allé 29ˢ [L] Tg. 2399
- Alma Klkollektrice Kong Oscars G. 1ˢ [Sø]
- 's Richard Eftf. ved Verner Christiansen Metalvarefabr. Graabrødret. 8 [K] Cent. 7304
- Th. Snedkerm. Andersen Nexø V. 9 Søborg Søb. 1136
- Gustav Urtekr. Amagerbrog. 174 [S] Am. 146
Wiederquist P Arendørff Forretningsf. Jesper Brochmands G. 5⁴ [N] N 3380x
Wiederqvist Håkon Billedskærer Forchhammersv. 5⁵ [V] V 6873y
Wiegand O Afdelingschef B ndzv. 6³ Vanl. Damsø 1914
- August Broderihdl. Frm. Gl. Kongev. 92 [V] V 6238v
- E O Broderihdl. Prinsesse Maries Allé 7ˢ [V]
- E Enkefrue (August Wiegand) Prinsesse Maries Allé 7ˢ [V] V 1426x
Wiegandt Theodor Barber Stenosg. 1 [V] V 4952
- Martine Enke e. Konditor Steenwinkelsv. 4¹ [V] N 4276x
- E Konditor Østerbrog. 35 [Ø] Ø 412
Wiegardt Max Cigarfabr. Nørre Allé 3 [N] N 5360 Bp. Koldingg. 29⁵ [Ø] Ø 4489v

Wiegell Emma Enke e. Gross. Frederikssundsv. 108A² [L] Tg 677v
- Ferd. Gross. Østehdl. Henriksv. 9S [L] Tg 2637
- Heinrich Repræsentant Engblommev. 24 [L]

Wieger Knud Viggo Bogholder Puggaardsg. 13³ [V]
- Maria O Prokurist Puggaardsg. 13³ [V]

Wieghorst Karl Fotograf Tegner Vesterbrog. 79¹ [V] V 9822
- V Fotograf Jerichausg. 71¹ [V]

Wiehe Frida Enke e. Fabrikant Henrik Steffens V. 5S [V] V 2475v
- Aage Ingeniør Pile Allé 21⁴ [F]
- N O Rosing Prokurist Classensg. 19B¹ [Ø] Ø 2098x
- Erik Repræsentant Strandv. 108Hh.⁴ Hell. Hell. 1058y
- Aug. Skrædderm. Forchhammersv. 13S [V] V 1889v
- Emma Skuespillerinde Amager Boulevard 2⁴ [S] Am. 993x
- Viggo Skuespiller Overg. o. V. 40AS [K] Am. 4897x

Wiel-Lange Minna Enkepastorinde Holsteinsg. 57S [Ø] Ø 4442y

Wielandt G G Ingeniør Tryggevældev. 11 Vanl. Damsø 438

Wielcke I N fh. Kontorchef H C Ørsteds V. 18³ [V] V 1856v

Wielsted N P Vinhdl. Saxog. 86 [V] V 5491v Bp. Østergaards Allé 22 Valby

Wielunsky J Manufakturhdl. Italiensv. 6 [S] Am. 8493v

Vielwerth J Ingeniør Vesterbrog. 87³ [V] V686u

Wiemann H A Forretningsf. Horsegade 3 [St]
- Augusta Modehdl. Vesterbrog 67 [V] V 6094x Bp. Jernbaneg. 4 A³ [V] By 676y

Wiemose C C Repræsentant Tibirkeg. 12S [N]

Wienberg [Se endv. Winberg]
- Ferd. Fabrikant Maskinforhdl. Sortedamsdoss. 59 F³ [Ø] N 743y
- Else Frøken Drejeg. 10 [St] Ryv. 1035y
- C & Søn's Eftf. Jac. Johansen Murerm. Fredh. Kan. 28 A [K] Cent. 1313 & 1312
- P Hakon Musik- & Sanglærer Organist Stokhusg. 4⁴ [K] Palæ 258u
- K Revisor Maglekildev. 11² [V] V 9109x

Wiene Gunnar Arkitekt Mathilde Fibigers V. 5¹ [F] Gh. 6076
- Emil Boghdl. Frm. Østerbrog. 23 [Ø] Cent. 5029 & 12029 Postkonto 752
- Søren Boghdl. R. (Emil Wiene) Almev. 4 Hell. Hell. 1278

- **Christian Wiene** Gross. Raadhusstr. 7 [K] Cent. 266 & 14300 Bp. Exnersv. 42 Klphg. Ordr. 1239
- P E Ingeniør Mathilde Fibigers V. 5¹ [F] Gh. 6076
- Poul Kommunelærer Tegner Mathilde Fibigers V. 5¹ [F] Gh. 6076
- H F Overbetj. i Statspol. Louis Pios G. 3¹ [V]

Wienecke Bertha & Tonny Frøkner Aurorav. 34 Rødovre Valby
- Ingeborg Trikotagehdl. Rolighedsv. 19 [V] N 764x

Wiener Percy Gross. (Britex) Kong. Nyt. 21³ [K]
- Agnes Frøken Sang- & Musiklærerinde Møllag. 28 A¹ [N]

Wiener-Damefrisør Salonen ved Johs. Nymann Vimmelskaftet 49 [K] By 6670
- Haandstrik Magasinet ved Johs. Eistrup & Holger Jensen Trikotagehdl. Vimmelskaftet 42 [K] Cent. 14335
- Messen v. A Brorson Nielsen Galanterihdl. Jagtv. 64 [L] N 6073
- Skønhedspleje & Damefrisør Institut Nytorv ved M Rose Nytorv 3 [K] By 6311

Wiener-Nielsen Christinna Enke e. Malerm. Rustenborgv. 9 Lyngby
- 's Eftf. Malerfrm. St. Jørgens Allé 2 [V] V 2841x

Wienerbageriet ved S Aa. Sørensen Vesterbrog. 113 [V] Eva 2013

Wienerkonditoriet v. B Hansen Saxog. 94 [V] Eva 824x

Wienholtz Frantz Bagerforr. Frm. Vesterbrog. 131 [V] Cent. 2821

Wienholtz W Bageribestyrer Vesterbrog. 135³ [V] V 7138
- Oda Frøken (Frantz Wienholtz) Vesterbrog. 133² [V] V 4521

Wienike Knud Bog- & Papirhdl. Frdbg. Allé 56 [V] V 970y
- Victor Urmager Frederiksborgg. 3 [K] By 5173y & Priv. By 5173v

Wier Carl Cand. pharm. Strindbergsv. 10A¹ Valby Vb 2367

Vierø Uhno Radiomekaniker Fristrands Allé 4 Dragør

Wies & Co. Gross. Møntterg. 2 [K] Cent. 14683
- Robert Gross. (Wies & Co.) Norgesg. 28S [S] Am. 6852

Wiese Svend Bebe Bankassist. Asminderødg. 11² [L]
- Eivind Billedskærer Istedg. 59¹ [V]
- E T Billedskærerm. (E T Wiese & Søn) Vesselsg. 2³ [N]
- E T & Søn Billedskærerm. Nørrebrog. 45 [N] Cent. 7904
- Harald Billedskærerm. (E T Wiese & Søn) N-Fasanv. 130 B² [F] Gh. 1620x
- Svend Bogholder Ejendomsinsp. Skydebanegg. 1³ [V] V 5715v
- D Enkefrue Ordrup Jagtv. 63¹ Charlottl. Ordr. 3313
- Kamma Enke e. Brandinsp. Classensg. 63⁴ [Ø] Ø 832x
- Einer Fabrikant Vesterbrog. 39² [V] V3008
- J Fabrikant Sallingv 4³ Brh.
- Mary Frue (Hulsøm Atelieret) Vesterbrog. 39² [V] V 3008
- Christoph Gross. Herluf Trolles G. 22S [K]
- Reimer Kasserer Kultorvet 16⁴ [K]
- J Chr Murerm. Ørager 6 Hvidovre Valby Hvidovre 207
- W T Møbelhdl. Nørrebrog. 33 [N] N 3327y Bp. Stefansg. 22³ [L]
- Olfert Pianostemmer Mindev. 10 Søborg Søb. 990
- Annie Kolle Frue Prokurist Steenstrups Allé 15⁴ [V]
- Yrsa Prokurist Frederiksv. 10¹ [F] Gh. 789x
- H Repræsentant Borgervænget 84¹ [St] Ryv. 1570y
- Herman Repræsentant Niels W Gades G. 25S [St]
- A Snedkerm. Solitudev. 5 A [N] N 7931
- Elisabeth Tandtekniker Kirsten Piils V. 6 Charlottl.
- C Trafikkontrolør v. Statsb. Borgervænget 84¹ [St]
- M Trikotagehdl. Peter Bangs V. 110 Vanl. Damsø 1444

Wiesel Richard Buntmager Vodroffsv. 3A [V] V 9290v

Wiesener Th. Gross. Agenturforr. Jagtv. 49¹ [L] Tg. 2866

Wiesneck Asgar Danseinstruktør Gl. Kongev. 31 [V] V 6763x

Vieth [Se endv. Hvidt, Wieth, With, Witt]
- C A B Bogholder Gjentofteg. 10 Gjentofte
- Svend Cand. pharm. Venog. 15⁴ [St]
- Thyra Ciselør Gl. Strand 50⁴ [K] By 430
- A Dr. phil. Direktør Studiestr. 35¹ [K] By 1749 y
- Helga Frøken Forchhammersv. 21⁴ [V] V 2942v
- E Ingeniør fh. Driftsbestyrer Buddingev. 24A Lyngby Lyngby 422
- O M Vekselerer Norgesmindev. 18 Hell. Hell. 1756

Wieth [Se endv. Hvidt, Vieth, With, Witt]
- Carlo Skuespiller v. det kgl. Teater R. Hvidkildev. 91 Brh. Gh. 5248x
- E Sliberi Overg. o. V. 32A [K]
- Oscar Speditør Amalieg. 41 [K] Cent. 12618
- C Trafikkontrolør v. Statsb. Poppelhøj 4 Hell. Hell. 2125

Wieth-Knudsen Knud Asbjørn Prof. Konsul Dr. polit. R. Amagerfælledv. 30² [S] Am. 7062v

Wieth-Pedersen Gunnar Læge Høyrups Allé 1¹ Hell. Hell. 3387 (3-4, samt efter Aftale)
- Prisca Frue Læge Høyrups Allé 1¹ Hell. Hell. 3387 (12-1, 6-7)

Wietholtz K Major Gyldenlundsv. 10 Charlottl. Ordr. 1296

Vietz Harry Snedkerm. Lindegaardsv. 11 Charlottl. Ordr. 786 Bp. Holmbladsg. 50² [S]
- Paul Trikotagefabr. Jagtv. 101 [L] Tg. 4787 Bp. Prøvestens Alle 10 [S] Am. 7006

Vieweg Ludvig A Forfatter Teaterbureau Peder Hvitfeldts Str. 17A¹ [K]
- A Fuldm. Øverødv. 4 Holte
- Herman Maskinist N-Sideallé 3¹ [N]

Wifstrand August Overværkmester Rentemesterv. 104¹ [V] Tg. 4270
- D Skotøjshdl. Steng. 48 [N] N 2703x

Vig G Haastrup Journalist Prags Boulevard 12² [S] Am. 2405v

Vig-Nielsen N P Havnefoged N-Frihavnsg. 106¹ [Ø] Cent. 1545
- SEP Korrespondent N-Frihavnsg. 106¹ [Ø]

Vigbæk H J Kasserer Intendant Duntzfeldts Allé 10¹ Hell. Hell. 448y

Vige Marianne Frue Kunsthdl. Naboløs 6S [K] By 883v

Vigen Anders Redaktør Moseskrænten 49 Søborg Søb. 808

Vigerslev O Fuldm. i Post- og Telegrafv. Sønderborgg. 6³ [Ø] Ø 7728

Vigerslev Koloniallager, Akts., Vigerslev Allé 64 Valby Vb. 2028
- Kødudsalg v. Marie Sørensen Slagterforr. Vigerslevv. 65 Valby Vb 2191
- Messe v. Emil Hervard Vigerslev Allé 42 Valby Vb. 1672

Vigerslevallés Bog & Papirhdl. v. Ella Rasmussen Vigerslev Allé 38 Valby Vb. 237

Vigfússon V B Direktør Hesseløg. 4⁴ [St] Ryv. 344y

Wiggers Edith Cand. pharm. Strandboulevarden 14⁵ [Ø]
- Wilhelmine Frue Forhaabningsh. Allé 9¹ [V]
- O Gross. (Brødr. Wiggers) Grundtvigsv. 6 AS [V] V 4873
- Brødr. Herrekonfektion en gros Knippelsbrog. 2 [K] Am. 4739
- Kaj Ingeniør Grønnev. 18 Holte
- Brødr. Malerm. Taarbæk Strandv. 45 Klpbg. Bell. 154
- G Radioforhdl. Forhaabningsh. Allé 12 K [V] V 985u

Wigh Gertrud Enkefrue Sortedamsdoss. 59F¹ [Ø] N 3232y
- P Frue Vesterbrog. 67⁴ [V] V 9979
- Poul Herrelingeriforr. Torveg. 11 [K] Am. 6711 Bp. Amagerbrog. 53³ [S] Am. 2767y
- Frederik Smedem. Mariendalsv. 24S [F]

Vigholt Einer Direktør Femte Juni Pl. 12¹ [F] Gh. 4721
- B Kontorchef Bjørnsonsv. 71¹ Valby Vb. 758

Vigor, Akts. Agentur- & Kommisionsforr. Vesterbrog. 60B [V] Cent. 10648

Wihlén Jens Skotøjsfabr. Ryesg. 43 [Ø] Cent. 14359 Postkonto 22403 Bp. Østerled 3¹ [St] Ryv. 3032 y

Viholt L C Hørkr. Saxog. 111 [V] V 5049x
- H W Urtekr. Kronborgg. 14 [L] Tg. 23

Wiigh Blanca Enkefrue Bentzonsv. 1² [F]

Wiik Karl Disponent Mosebakken 25 Holte Frederiksdal 105

Wiinberg Jean Mekaniker Dronn. Tværg. 9 [K] Palæ 3978 Bp. Drejeg. 8² [St]
- J Tapetserer & Dekoratør Peder Hvitfeldts Str. 12 [K] By 5316 Bp. Mimersg. 6³ [L] Tg. 1123v

Wiinblad [Se endv. Winblad]
- Georg Journalist Peter Bangs V. 145 Vanl. Damsø 2131
- C Frue Klkollektrice Hillerødg. 130 Brh. Tg. 703x
- Emil fh. Redaktør ML. Nansensg. 71⁴ [K] Cent. 2741

Wiingaard Aage Nørrebrog. 40³ [N] N 5756
- C Blikkenslagerm. Gas- & Vandm. Estersv. 6 Holte Holte 261
- Alma Enkefrue (Fr. Jensen) N-Voldg. 25⁴ [K] By 2642 v
- C F Fuldm fh. Stabsserg. DM. N-Frihavnsg. 79² [Ø] Ø 3378v
- J C Kontorchef Griffenfeldtsg. 7³ [N]
- Axel Kunsttegner Kommunelærer Egebæksv. 3S [St] Ryv. 3014

Wiingaard R F Vekselerer (Georg A Christensen & Co.) Jagtv. 197² Sø Ryv. 1262y
Wiinholdt H A Overassist. v. Statsb. Irmingersg. 15⁴ Ø Ø 4622y
Wiinholt F P Arkitekt Fyensg. 1¹ N
- G Urtekr. Slotsg. 14 N N 673 y Bp. Gammeltoftsg. 2ˢ K
Wiinstedt Sophie Enke e. Fabrikbestyrer Amalieg. 11³ K Palæ 2725x
- V Enkefrue Jacobsens Allé 4 Hell. Hell. 762
- P H Inspektør Australiensv. 24⁴ Sø Ryv. 2461x
- Knud Konservator Forfatter Paludan Müllers V. 5⁴ V V 1973v
Wik Øivind Guldtrykker Boldhusg. 2 K By 8006 Bp. Rialtov. 7ˢ S
Viking
- **Blyantfabriken Viking, Akts.**, Islands Brygge 63 S Cent. 9272 & 9273
Wikke H A Blikkenslagerm. Gas- & Vandm. Estlandsg. 9ˢ V V 2162x Bp. Istedg. 60³ V Eva 627x
- Mathilde Enke e. Gross. St. Jakobs G. 7³ Ø Ø 1838y
Wiklund L E Skomagerm. Nyborgg. 10⁴ Sø
Wikstrøm E Redaktør Linde Allé 11 Vanløse
Viktoria-Bilen v. Jens Jensen Viktoriag. 5 V Cent. 10963
- Hotel st. Strandstr. 20 K Palæ 1096
Viktoriagades Koloniallager v. Aksel Heiden Viktoriag. 3 V V 6247 x
Viktualieforretningen Fremad ved Chr. Laursen Leifsg. 8 S Cent. 13177
Vilandt Ax. G Kontorchef Cand.phil. Egernv. 67 F Gh. 4985
Wilbek J H Repræsentant Toldbodv. 30² K Palæ 425
Vilbur B S Inspektør Absalonsg. 25¹ V
Wilcke Julius Dr. polit. Kontorchef i Landbrugsmin. R. Amalieg. 32³ K Palæ 1895x
- Hedvig Frue Vesterbrog. 91² V
- Ellen Frue Rigsdagsstenograf Falkoner Allé 8¹ F V 5485x
- Frantz J Sekretær Vesterbrog. 91² V Eva 1508
- H & M Stenersen Tandteknikere Vendersg. 26 K Palæ 3086
Wilcken K Bankassist. Amagerbrog. 22⁵ S Am. 1092x
- Edele Enke e. Godsforv. Amagerbrog. 22³ S Am. 860 x
- M L Enke e. Fuldm. Rebekkav. 57³ Hell. Hell. 3992y
- O von Reklamechef Søløjtn. Gunløgsg. 16³ S Am. 1523x
Wild E Fabrikant Hørdumsg. 13ˢ V Sydhavn 200
- Leonhard Malerm. st. Kongensg. 42⁴ K
Wildau B E Enkefrue Rathsacksv. 20 V V 7401
Wilde Mary Enke e. Postkontorbestyrer Gl. Kongev. 121⁴ V
- Signe Frue Classensg. 65⁵ Ø Ø 1020y
- Albert Ingeniør Ved Linden 7⁵ S Am. 785y
- Just Korrespondent Gl. Kongev. 121⁴ V
- Robert Repræsentant Gl. Kongev. 121⁴ V V 3436
Wildenbrück Dagmar Skuespillerinde Peter Rørdams V. 24¹ L
Wildenradt C H Kmjkr. Intendant R. Hovmarksv. 15 Charlottl. Ordr. 1071
- V Frøken Tandlæge Strandv. 325 Charlottl. Ordr. 2078 Bp. Hovmarksv. 15 Charlottl. Ordr. 1071
Wilding A Instrumentmager Vinterv. 14 Charlottl. Ordr. 2339
Wildner Valdemar Malerm. Sognefoged Baunegaardsv. 16 Gjentofte Gjent. 158
Wildor C W Cigar- & Vinhdl. Turesensg. 35 K By 7047
Wildt Wilhelm Forgylder Fredens Pl. 4² Charlottl.
- Lauras Gartner Sigbrits Allé 4 S Am. 262
- Andreas Murerm. R. DM. Norgesmindev. 17 Hell. Hell. 436
Vildung Marius Billedskærer Borups Allé 117³ L
Vilfort Sv. Aage Forretningsf. Svinget 22⁴ S
- V Malerm. Humlebækg. 29⁴ L
- O R Snedkerm. I E Ohlsens G. 10 Ø Ø 2905 v Bp. Hermodsg. 21² L
Vilgaard Hugo Assist. Lykkesh. Allé 1 A⁴ V Eva 25x
- S C Klkollektrice Brogade 19² K
Wilhardt H Arkitekt Østbaneg. 43¹ Ø Ø 771v
- Sofie Enke e. Kunstmaler Edelslundsv. 8 Klpbg. Bell. 159
Wilhelm Karl Bagerm. Gladsaxev. 35, 37 Søborg Søb. 680
- P Bagerm. Søborg Hovedg. 11 Søborg Søb. 617
- Otto Politibetj. Fortgaard Allé 40 Kastrup Kastrup 612
- E Frue Tegner Vodroffsv. 56 Hh.⁴ V N 6438
Vilhelmi C J V Kapt. Havneg. 37⁴ K By 3713
Wilhelmi Emilie Overlærerinde Arendalsg. 8³ Ø Ø 6638
- Emilius Sanglærer Vesterbrog. 98E³ V
Vilhelmsen V Bagerm. Valby Langg. 28ˢ Valby Vb. 3117
- Ella Frue Lyngby Hovedg. 104 Lyngby
- V P Fuldm. Hattensens Allé 2ˢ F Gh. 1835 x
- A Gross. (Brodde & Vilhelmsen) Blaagaardsg. 37¹ N N 6576
- M Frøken Lærerinde H C Ørstedsv. 65³ V N 1667x
- C Redaktør Pelargoniev. 27 Valby
Wilhelmsen H T P Afdelingschef Rolfsv. 10⁴ F Gh. 475 y
- E Assist. v. Statsb. Frdbg. Bredeg. 3 C³ F Gh. 1021 v
- L Automobilmekaniker Finlandsg. 27¹ S Am. 7257x
- Antoinette Blomsterhdl. Falkoner Allé 8 F Cent. 14262 Bp. Grundtvigsv. 39³ V
- Skyldfri Blomsterhdl. Viktoriag. 3 V V 3019
- C Bogholder Jupiterv. 18 Vanl.
- Johanne Enke e. Afdelingschef Thurøvej 2¹ F Gh. 3253y
- Fr. Fiske- & Vildthdl. Blaagaardsg. 18 N N 1913
- F Forretningsf. Sibbernsv. 6¹ Valby
- Emanuel Glarm. Høgholtv. 30ˢ Vanl. Damsø 524
- Chr. L Gross. Madvigs Allé 5³ V C. 4150
- A Hdlsrejsende Valby Langg. 102² Valby Vb. 1130 y
- H A Inspektør Høyrups Allé 21 Hell. Hell. 1435
- V Karetmager Valby Langg. 96³ Valby Vb. 1208v
- Vilh. Konditor Skydebaneg. 11 V V 9533y
- Anker Malerm. Skiltefabr. Pile Allé 17 A² F V 1847 v
- H Modehdl. Frederikssundsv. 35 L Tg. 665y
- A Murerm. Rolighedsv. 4³ V N 1224x
- Ove Murerm. Hostrupsv. 5³ V N 5740
- F G J Overpostmester R. DM. Nørrebrog. 10² N N 7405
- S M Repræsentant Peder Skrams G. 16B⁴ K Palæ 4210
- Leo Restaurator Fuglevangsv. 14 V Cent. 4889
- Henry statsaut. Revisor V-Boulevard 27 V Cent. 10225 & 10226 Bp. Geelsv. 22 Holte Holte 755
- F V Slagterm. Esbern Snares G. 12¹ V V 3453
Wilhjelm A Direktør Ribeg. 6⁴ Ø Ø 5335
- E Direktør Vesterbrog. 95¹ V Cent. 10849
- Pauline Enkefrue N-Frihavnsg. 30¹ Ø Ø 7788
- Dora Kommunelærerinde Prinsesse Alexandrines Allé 6³ Charlottl. Ordr. 2137
- Laura Kommunelærerinde Holger Danskes V. 54⁴ F Gh. 7337
- M H Kontorchef i Finm. R. Nørreg. 20³ K By 3827
- Johannes Kunstmaler MA. Gothersg. 143⁴ K By 7518
- Otto Landsretssagf. Raadhusstr. 6 K Cent. 1532 & 1552 Bp. Malmøg. 7⁴ Ø Ø 6648
Wilhjelm Fr. Pastor emer. R. Ø-Paradisv. 10 Holte Holte 811
Vilholt Th. Bagerm. (Valby Wienerbageri) Vigerslev Allé 19¹ Valby Vb. 1594
- J G F Konditor Finsensv. 47 F Gh. 7537 Bp. Finsensv. 49³ F
Wilian M H Frue Rakelsv. 6ˢ Hell. Hell. 634
- J A Gross. Artilleriv. 66³ S
Wilke V elektr. Install. Arkonag. 21³ V
Wilken Marius Agenturforr. Gross. Østerg. 40 K By 3010 Bp. Maglekildev. 3¹ V Eva 1670
- Julius Apoteker Allég. 17³ F Gh. 7074
- C K Inspektør H V Nyholms V. 13³ F Gh. 5466y
- Laura Kommunelærerinde Klareboderne 10² K
- Carl Kontorchef R. Gl. Kongev. 94⁴ V V 3500
- Felix Kørelærer Vognmand Bredeg. Pass. 5³ F Gh. 3878y
- Frithjof Mekaniker Østrigsg. 1² S
- Ernst Prokurist Stockflethsv. 23 F Gh. 4040
- A E Skuespiller Tullinsg. 1³ V
- Charles Skuespiller Allég. 8B³ F V 5428x
- Olaf Bjørn Skuespiller Silkeborgg. 6³ Ø
Wilkens Ernst Cand. pharm. Frdbg. Bredeg. 5³ F
- Fritze Cand. polit. Fuldm. v. Arbejderforsikrings-Raadet Dronningensv. 28 F
- P M Ingeniør Merkurv. 21 Vanl. Damsø 667
- Ella Kontorist Guldbergsg. 103¹ N N 4628 v
- Ellen Frøken Kunstmalerinde Dronningensv. 28 F
- Laura Professorinde Dronningensv. 28 F Gh. 1230
- C Frøken Prokurist St. Jørgens Allé 3 V V 758x
Wilkenschildt V A Generalmajor Direktør i Krigsm. K. DM. Madvigs Allé 13¹ V Cent. 16137
- A Overassist. Grønnevænge 17 Charlottl. Ordr. 2998
- O Urmager Nitiv. 2¹ F
Wilkensvejs Kolonialmagasin, Akts., Wilkensv. 28 F Gh. 7276
Wilket H Chr. Repræsentant Strandv. 307A Charlottl.
Will's Fabrik v. A V Jensen Lotusv. 60, 62 S Am. 3806
Villabyernes Gasforsyning, Akts., Dronn. Tværg. 12 K Cent. 14688 & 14689
- Ismejeri & Smørforsyning, Akts., Kastrupv. 1 S
- Kloakrensnings Kompagni Otto Mallings G. 7 Sø Ryv. 1692
Villadsen Christian Fabrikant Direktør Kalvebod Brygge 24⁴ V Cent. 1794
- 's Jens Fabrikker, Akts., Kalvebod Brygge 2 V Cent. 9706, 9726, 9746 & 1794
- Peter Fuldm. i Søfartsmin. Cand. jur. Herluf Trolles G. 23⁴ K By 3895
- V P Jernhdl. Saxog. 63 V V 5709x
- H N Overassist. v. Statsb. Julius Bloms G. 29ˢ L
- S O N Overbetj. i Statspol. Under Elmene 7¹ S Am. 3597y
- Villads Postkontrolør Translatør Jacobys Allé 8³ V V 9673x
- A Sekretær Tycho Brahes Allé 8 S Am. 5006
- Chr. fh. Skibsfører Schimmelmannsv. 45 Charlottl. Ordr. 858
- E V Translatrice Tyborøn Allé 83ˢ Vanl. Damsø 2019
Willadsen Einar Fleron Bogholder Bentzonsv. 2³ F Gh. 2114
- T Enkefrue L I Brandes Allé 9⁴ V N 7236
- Arthur Gross. R. Østerbrog. 88¹ Ø Cent. 2123
- Erik Gross. (Hansen & Willadsen) Vigerslevv. 68 A Valby Vb. 2145
- Knud Gross. (Skandinavisk Høreapparatcentral) Strandv. 326 Klpbg.
- Poul Gross. Østerbrog. 88A⁴ Ø Ø 1283v
- O Th. Kommunelærer Hesseløg. 31¹ Sø Ryv. 2647v

Willadsen Valborg Manufakturhdl. (Magasin Chic) Alderstrøst Pass. 4³ N
- Louis Prokurist St. Kjelds G. 2¹ Sø Ryw. 378
- Willads Prokurist Nordborgg. 4² Ø Ø 4774y
- F S Sadelmager & Tapetserer Brønshøjg. 10 L Tg. 3012
- Jens Skomagerm. Brostykkev. 47, 49 Hvidovre Valby Hvidovre 274
- Einar Snedkerm. Peder Hvitfeldts Str. 11 K Bp. Læssøesg. 18 B¹ N
- V Tømrerm. Øresundsv. 62² S Am. 4078

Willadsen-Nielsen G Overkonstruktør i Hærens tekn. Korps Godthaabsv. 48⁴ F Gh. 952y
- H Sølvsmed Nørreg. 30 K Cent. 14040 Bp. Hostrupsv. 13³ V N 3501x

Villaens Møbellager v. Bertel Wulff & S Clausen Bjelkes Allé 16 L Tg. 2246

Villakontoret ved E P Christensen Ejendomshdl. Steenstrups Allé 9 V Cent. 11498

Willandsen Metha Enke e. Gross. N-Dragørv. Dragør Dragør 99

Villars Regnar Gross. Cand. phil. Gl. Kongev. 171⁴ V Eva 1511

Villaume Thyra Frue Strandhøjsv. 22 Charlottl. Ordr. 1892
- Louis Pastor emer. Ordrupv. 130 Charlottl.

Willaume-Jantzen S V Overlæge Falkoner Allé 88ᵉ F N 1241x (1¼-2¼)

Wille C E Cand. polit. Borups Allé 139⁴ L Gh. 1982x
- A F Ingeniør Ved Sønderport 11² S Am. 4149x
- Elna A Organist Kirsteinsg. 2¹ Ø Ø 1317x
- E Pastor emer. R. Andebakkesti 6 F Gh. 6350
- Johs. Pr.-Løjtn. Frdbg. Slot F

Willeberg F Bohn Slagterm. Torveg. 16 K Cent. 12338 Bp. Torveg. 50¹ K Am. 2760

Villefrance M B Entreprenør Tranegaardsv. 2 Hell. Hell. 1504y

Willemann G S Fuldm. i Generaldir. f. Postv. Nyelandsv. 48⁴ F Gh. 1567y
- S F V Fuldm. Bjarkesv. 11³ F
- Johan Overassist. i Post- og Telegrafv. Arnesv. 37 Brh. Bella 85

Villemoes J Gross. Konsul ML. R. Onsgaardsv. 19 Hell. Hell. 3647

Willemoës Rigmor Frøken Lykkesh. Allé 18² V V 5641v
- Anton Oberst Kmh. K. DM. Frdbg. Allé 47³ V V 3850

Willemoes J Gross. (J Willemoes & Co.) Strandvænget 8 Sø Ryv. 3116
- J & Co. Gross. Frugt en gros Strandvænget 8 Sø Ryv. 3116 Postkonto 3506
- Emely Sneedorff Kammerjunkerinde Sølvg. 34³ K Palæ 1687y

Willemoesgades Kolonialmagasin, Akts., Willemoesg. 7 Ø Cent. 9865

Willenbrock Herm. Tapetserer Artilleriv. 48⁸ S Am. 4020x

Willer Georg Fabrikant (Urania) Dronn. Olgas V. 74² F Gh. 1630v
- Holger Gross. (Fritsche & Co.'s Assuranceforr.) Dronn. Tværg. 7 K Cent. 7507 & 11528 Bp. Vallerød pr. Hørsholm Rungsted 207
- R Kaffehdl. Brogaardsv. 13 Gjentofte
- M M Kommunelærerinde Østbaneg. 47² Ø
- Valdemar Maskinmester Holsteinsg. 6⁴ Ø Ø 4408x
- A Translatrice Østbaneg. 47² Ø Ø 118v

Willer-Nielsen Johan Fotograf Musiker Elmeg. 13³ N N 3436x

Willer-Petersen Otto Gross. (Petersen & Albeck) Attemosev. Nitræshøj Holte Holte 414

Willers A M Smedem. Mosedalsv. 5 Valby Vb. 329

Willerslew H J Prokurist Islands Brygge 33³ S Am. 1919

Villersløv Johs. Musiker Hollænderdybet 23ᵉ S Am. 3537

Willert Chr. Modehdl. (Manon) Amagerbrog. 49¹ S Am. 1511y

Willerup Harald Arkitekt Mathildev. 3³ F Gh. 5474x

Willerup A Enke e. Ingeniør Lyngbyv. 410 Gjentofte Gjent. 1569
- G C Enkefrue Schønbergsg. 19² V
- Rigmor Enke e. Kunstmaler Mathildev. 3³ H
- Wihelmine Enke e. Boghdl. General Bahnsons V. 13¹ F Gh. 5454x
- C H Ingeniør Sotoften 22 Gjentofte Gjent. 1010
- Gustav Kapt. R. Edelslundsv. 5 Klpbg.

Willestofte R H Konditor Colbjørnsensg. 11 V V 8241
- Hans Prokurist Strandboulevarden 16¹ Ø

William E Afdelingsleder Bülowsv. 38 A¹ V N 2704v

Willif H Afdelingschef Fred. d. 6. Allé 1⁸ F Gh. 5074x

Willig Gerda Enke e. Direktør Duntzfeldts Allé 14¹ Hell. Hell. 1922
- Johs. L Fabrikant (Nordisk Blomster- & Bladefabrik) Dronn. Olgas V. 18¹ F
- Louis B Metalvarefabr. Ingerslevsg. 106 V V 8068 Bp. Pile Allé 23A¹ F V 6988x

Willingshøj A Bagerm. Strynøg. 7 Sø Ryv. 1795 og Strandv. 21 Sø Ryv. 1792

Willmann A S Repræsentant Jagtv. 131² L Tg. 3233

Willum Anni Middagskøkken st. Strandstr. 14 K Palæ 1670

Villumsen Dagmar Damefrisørinde Hovedvagtsg. 6¹ K Cent. 4774
- A C Hovedkasserer Stægers Allé 3⁸ F Gh. 7187
- V Ingeniør Kirkevænget 3 Valby Vb. 297

Willumsen's L P Eftf. Antikvitetshdl. Guldsmed Holm. Kan. 36 K By 8443
- Carl Assurandør Redaktør Struensog. 22⁴ N
- Georg Bagerm. Klosterstr. 20 K By 8530 Bp. Graabrødret. 21² K
- Laurits Bagerm. Poppelg. 8 N N 5556
- Bode Billedhugger Keramiker Vesterfælledv. 45⁵ V Eva 409v
- W Bogholder Hollænderdybet 22¹ S Am. 638y
- 's C Eftf. Børneekviphdl. Kjøbmagerg. 49 K By 2632x
- Ervin Cigarhdl. Nørrebrog. 92A N Cent. 9844
- Emilie Enke e. Gross. V-Boulevard 11² V By 7511
- L Enkefrue Blegdamsv. 42² N N 1495u
- E K O Fabrikant Skoleg. 2B¹ Valby Vb. 2835
- G Fabrikant Slotsg. 28 N N 5818
- G Fabrikant Adolp Steens Allé 10⁸ V
- Fr. Forretningsf. Sogneraadsformand Svend Fleurons Allé 28 Søborg Søb. 476
- Aug. & I Frøkner Ingemannsv. 30⁸ V
- F E Frøken Julius Thomsens G. 23² V hemmeligt Nr.
- E Fuglehdl. Ø-Farimagsg. 45 Ø Ø 2550
- Th. Fuldm. u. Magist. Nørre Allé 27³ N N 3089y
- Sofus Gaardejer Lundtoftegaardsv. 20 Lyngby Hjortekjær 9
- Erik Gross. Ny Østerg. 32 K Cent. 14173 Bp. V-Boulevard 11² V
- **Holger Willumsen** Gross. Ny Østerg. 32 K Cent. 14173
- J G Gross. (John Willumsen & Søn) Peter Bangs V. 97² F Damsø 971
- Joh. H Gross. Bianco Lunos Allé 3³ V Cent. 10145
- John S Gross. (John Willumsen & Søn) V-Boulevard 44³ V
- John & Søn Gross. Isenkram en gros Kompagnistr. 43 K Cent. 1667, 8563 & 1668 Postkonto 4308
- Th. Hdlsgartner Kildebakkegaards Allé 100-104 Søborg Søb. 329
- Vilhelm Inspektør Strandparksv. 2⁴ Hell. Hell. 2063y
- **Einar Willumsen, Akts.**, kem. Fabr. Studiestr. 57 V Cent. 267 & 3968 Postkonto 267
- J Frøken Kioskforr. N-Fasanv. 2 F Gh. 7203
- Ayoë Koncertsangerinde H C Ørsteds V. 5⁸ V Eva 1783y
- Frithiof Kontorchef Amsterdamv. 14¹ S

Willumsen Gerda Korrespondent Danasv. (Vodroffspl.) 14³ V V 533
- Lars Kulhdl. Engelstedsg. 44 Sø Ryv. 1301
- C Lagerforv. Rentemesterv. 6¹ L
- H C Manufakturhdl. (Fløjlshuset) Vældegaardsv. Brødrehøj Gjentofte Gjent. 1458
- S C Maskinmester Vesterbrog. 171² V Eva 386
- Vilh. Mejeriejer Aaboulevard 48¹ N
- Olga Frue Modehdl. V-Voldg. 100³ V
- L Murerm. Gronskifte 26 Hvidovre Valby Hvidovre 223
- Jens E Møbelhdl. (Møbellageret Fidusen) Oehlenschlægersg. 29⁸ V V 8546
- Alice Organist Vesterbrog. 77⁴ V V 1802x
- Carl Possementmager (P J Willumsen & Søn) Gothersg. 147⁵ K
- PJ & Søn Possementmagere st. Kongensg. 27 K Palæ 422
- Valdemar Presseattache v. det kgl. Teater Carl Plougs V. 6⁴ V V 533
- Aage F Raderer Brorsonsg. 5⁴ V V 6968v
- E W S Repræsentant Blaagaards Pl. 7⁴ N
- George Repræsentant Sortedamsdoss. 79⁴ Ø Ø 2170x
- O & E Johannesson Regnemaskinreparatører Peder Skrams G. 23 K By 5438u
- N P Tømrerm. Frederikssundsv. 156A² Brh.
- Peter Urtekr. Kildevældsg. 45 Sø Ryv. 545y
- H A Vinduespolerer Toldbodv. 30³ K
- J Vognmand Hostrupsv. 11³ V N 5686

Villund A Snedkerm. (Langkilde & Co.) P Knudsens G. 24⁸ V Sydh. 188v

Willys Konfektion ved Søren Knudsen Frederiksborgg. 27 K By 7968
- Overland Crossley, Ltd., Distrikts Kontor, Axelborg Vesterbrog. 4A V Cent. 1529

Vilmann B M Enkefrue Valby Langg. 127¹ Valby

Wilmann Anna Enke e. Redaktør Caroline Amalie V. 81 Lyngby
- Cecilie Frøken Strandboulevarden 6³ Ø Ø 5053

Wilmann-Pedersen M Hdlsgartner Birmav. 30 S

Vilmar E H statsaut. Revisor Peder Skrams G. 7¹ K
- E H & C E Bøytler statsaut. Revisorer Peder Skrams G. 7¹ K By 7714

Wilmar Aage Afdelingschef Madvigs Allé 14¹ V Eva 2151
- H Bogholder Dalgas Boulevard 51⁸ F

Wilming Vald. Fabrikant Bülowsv. 11¹ V V 8930

Wilms Rudolf Blikkenslagerm. Lollandsv. 25³ F Gh. 1227y
- Sigfried Koloniallager Stefansg. 31 L Tg. 797x
- Nordahl Købmand Hothers Pl. 27² L
- Evald Arthur V Cand. jur. Sortedamsg. 5⁸ N
- Victor Sekretær Cand. jur. Reventlowsg. 26⁵ V Eva 2011

Wils V Kunstmaler Amagerbrog. 6⁵ S
- Carlo Rammefabr. Chr. d. 9. G. 10 K By 5503x Bp. Rosengaarden 7³ K

Wilsbech Petra Enke e. Forretningsf. Frederiksborgg. 33² K By 8729
- Aage Ingeniør Cand. polyt. Nansensg. 71³ K By 6938

Vilsbæk C Frøken Stenosg. 7⁴ V V 7298

Vilsoët E Gross. Steenstrups Allé 3¹ V N 1191y

Wilson & Co., Akts., Dampskibseksped. Amalieg. 43 K Cent. 8032
- Elvira Enkefrue Finlandsv. 13¹ Lyngby
- Robert Guldsmedem. Bakkedraget 8 Søborg Søb. 218
- H Gummivareforr. Gothersg. 12 K Palæ 1257y
- H Isenkr. (Nielsen & Wilson) Thorvaldsensv. 17² V
- A Kobbersmedem. Wildersg. 46 Bb K Am. 5210
- Valdemar Murerm. Guldbergsg. 101² N N 6068

Wilster J Ingeniør Cand. polyt. R. Lykkesh. Allé 2 B⁴ V V 5906u
- Henrik fh. Kommunelærer Carl Baggers Allé 21 Charlottl.

Wilster M H Kommunelærer Dr. Abildgaards Allé 4² V ☎ N 2952x
Vilstrup Aage Agenturforr. Nytorv 7 K ☎ Cent. 7404 Bp. Gersonsv. 53 Hell. ☎ Hell. 582
- Tage Ingeniør Cand. polyt. Brogaardsv 52 Gjentofte ☎ Gjent 1249
- Emmy Massøse Hellerupv. 9 Hell. ☎ Hell. 667x
- Th. L Direktør Vognmandsmarken 18¹ Sø ☎ Ryv. 2745y
- Carl C Rammefabr. Toldbodv. 14 K ☎ Cent. 10461 Bp. Amaliev. 17⁴ V ☎ V 5863 v
- Niels Snedkerm. Julius Valentiners V. 36² F ☎ Gh 4670

Wilstrup Ivan Cand. pharm. Abel Cathrines G. 27⁸ V
- K Dahl Gas- & Vandm. Frederikssundsv. 94⁸ L
- Rich. Kunsthdl. (Aug. With's Eftf.) Vodroffslund 2³ V ☎ V 1023
- Th. Malerm. Grønbakken 5 Vanl. ☎ Damsø 654
- M P fh. Rullegardinfabr. Nørrebrog. 35³ N

Vilting Aage Cand. pharm. Randersg. 63³ Ø ☎ Ø 4977v

Viltoft F L Restaurator R. Vesterbrog. Kbhvns Hovedbanegaard V ☎ Cent. 4820 & 13395 Bp. V-Boulevard 51¹ V

Wilton Eli Enke e. Skibsf. Platanv. 3⁸ V ☎ V 7281
- Ebba Operasangerinde Skovv. 20 Gjentofte ☎ Ordr. 2425
- Einar Operasanger Skovv. 20 Gjentofte ☎ Ordr. 2425

Wiltrup Gerhard Læge Dr. med. Gl. Kongev. 1 E V ☎ Cent. 14259 træffes efter Aftale Bp. Annettev. 19 Charlottl. ☎ Ordr. 2672

Vilvorde Havebrugshøjskole Vilvordev. Charlottl. ☎ Ordr. 371 & Ordr. 372

Wimmelmann Willy Gross. I E Ohlsens G. 14⁸ Ø ☎ Ø 3754

Vimmelskaftets Thehandel ved M L Jørgensen Vimmelskaftet 34 K ☎ Cent. 772

Wimmer L Direktør Emmasv. 7 Gjentofte ☎ Gjent. 605
- Kristine Enke e. Apoteker Østerbrog. 54B¹ Ø ☎ Ø 887y
- E Frøken Nørrebrog. 9² N ☎ N 1390
- August Prof. v. Univ. Dr. med. Overlæge R. DM. Østbaneg. 3¹ Ø ☎ Ø 8143
- L. Akts., Vinhdl. Valkendorfsg. 16 K ☎ Cent. 7379

Vimpel Jacob Inspektør Cand. pharm. Pasteursv. V ☎ V 1475y

Vimtrup B J Læge Prosektor Dr. med. Slotsv. 54 Charlottl. ☎ Ordr. 1936

Vin- & Cigarlageret Rio, Akts., Griffenfeldtsg. 31 N ☎ N 5956

Vinay-Krüger O Ingeniør Gothersg. 15³ K

Winberg [Se endv. Wienberg, Wiinberg]
- O Forretningsf. Hellerupv. 8⁴ Hell.
- Emil Hdlsrejsende Vodroffslund 3² V ☎ V 5549 y
- Jean Hdlsrejsende Maglekildev. 12¹ V
- O N fh Skrædderm. Ovrev. 6 Rødovre Valby ☎ Rødovre 158

Winblad [Se endv. Wiinblad]
- Carl Gross. (Winblad) Østbaneg. 3² Ø ☎ Ø 7223
- **Winblad** ved Carl Winblad Manufakturhdl. Vesterbrog. 28 V ☎ Cent. 7123 privat Østbaneg. 3² Ø ☎ Ø 7223
- A Tilskærer Havneg. 13 A⁵ K ☎ By 7534

Vincent L Afdelingschef R. Klampenborgv. 5 Klpbg. ☎ Ordr. 3128
- Agnes Enke e. Kunstforlægger (Alex Vincent) Kronprinsesseg. 12² K
- Alex. Gross. Kunstforlag Frm. Kronprinsesseg. 10 og 12 K ☎ Cent. 3207 & 10507
- Alex. B Læge Emiliekildev. 13 Klpbg. ☎ Ordr. 1570

Wincents O I Skrædderm. Aagade 114 L ☎ Gh. 1163v Bp. Hillerødg. 114¹ Brh.

Wincentz C Kontrolassist. Hørsholmsg. 26¹ L

Wincentzen Charles E Faktor Mølle Allé 4⁴ Valby

Winckler [Se endv. Winkler]
- L Enkefrue Gardes Allé 3⁵ Hell. ☎ Hell. 908y

Winckler Charles Inspektør Maglekildev. 10² V ☎ V 7806
- G Malerm. Glasv. 5⁴ L
- F W F fh. Murerm. Monrads Allé 13 Valby ☎ Vb. 2350
- M Frue Parfumehdl. Vesterbrog. 127A⁴ V

Vind Sigrid Kommunelærerinde Reberbaneg. 2³ S
- Kai Restaurator Viktoriag. 2,4 V ☎ Cent. 13419 Bp. Øresundsg. 76¹ Ø ☎ Ø 3323u

Vind-Andersen Ejnar Vinhdl. Cand. polyt. C L Ibsens V. 42 Gjentofte ☎ Gjent. 283

Wind Chr. Bagerm. Istedg. 42 V ☎ Eva 1079
- Jørgen Cand polyt. Baneingeniør Evaldsg. 2² N ☎ N 5857
- Hans Drejerm. N-Fasanv. 14 D³ F
- Evald Driftsingeniør C N Petersens V. 1 F ☎ Gh. 6541
- O Enke e. Afdelingschef Mansasv. 21 Valby
- Gregers Fabrikant Fortv. Islev Husum ☎ Islebro 38
- Oda Kommunelærerinde Stokrosev. 7³ S
- Tage Organist Cand. phil. Vesterbrog. 26¹ V
- E Postmester Vesterbrog. 26¹ V ☎ Cent. 6626
- Holger Tegner Dekorationsmaler Nyhavn 18 K ☎ Palæ 3170 Bp. Amagerbrog. 153² S ☎ Am. 412x

Wind Andersen W Direktør Svanemosegaardsv. 10² V ☎ N 7801

Vindberg Johanne Trikotagehdl. Aalborgg. 10 Ø ☎ Ø 2910 y

Windberg Folmer Repræsentant Assensg. 9² Ø

Winde Juliane Enke e. Fængselslæge St. Kjelds G. 1⁸ Sø
- A C Fuldm. St. Kjelds G. 1⁸ Sø ☎ Ryv. 1951y

Winde-Wiener Caroline Enkefrue Gl. Kongev. 84³ V ☎ V 9607x

Vindeballe A R Konservator v. Zool. Mus. H C Ørsteds V. 41A² V

Vindekilde Niels Viceskoleinsp. Frederiksborgg. 32³ K ☎ By 526

Windekilde V Bogbinderm. Absalonsg. 22 V ☎ V 919y
- Erik Bogholder Aalholmsv. 51 Vanl. ☎ Damsø 97
- Emil Ovnsætter Baldersg. 67² L ☎ Tg. 1829

Windelbørg Chr. Manufakturhdl. Hellerupv. 12 Hell. ☎ Hell. 255y Bp. Margrethev. 1³ Hell.

Windeleff P A S Arkitekt Holsteinsg. 57¹ Ø ☎ Ø 6765
- Harald Bog- & Papirhdl. Gernersg. 1 = st. Kongensg. 103 K ☎ Palæ 275 Bp. Ved Amagerport 6² S
- Valdemar Kasserer Malthe Bruuns V. 1² F ☎ Gh. 5065x
- J P Kontorchef Kirkev. 21 Charlottl. ☎ Ordr. 2493
- Gudrun Frue Prokurist J A Schwartz G. 38 Ø ☎ Ø 5974

Vindelev A P Skomagerm. Lyngby Torv 1 Lyngby ☎ Lyngby 574

Windeløw Sv. Ingeniør Prinsessev. 9 Lyngby

Vinderslev Ella Frue Middagskøkken Kirsteinsg. 3³ Ø ☎ Ø 2370u

Windfeld Hans Ekspeditionssekr. i Landbrugsmin. Ulrikkenborgv. 10 Lyngby ☎ Lyngby 587
- Knud Ekspeditionssekr. v. Kbhvns Byret Cand. jur. Amager Boulevard 124⁴ S ☎ Am. 5870
- Hansine Enkefrue Forhaabningsh. Allé 21³ V ☎ V 6382y
- T N Fuldm. i Finm. Skjoldsg. 3² Ø
- Ib Inspektør v. Landbohøjsk. R. Bülowsv. 15 V ☎ V 4348
- P Læge Østbaneg. 45⁸ Ø ☎ Ø 6641
- Per Sekretær i Finm. Cand. jur. Amager Boulevard 124⁴ S ☎ Am. 5870

Windfeld-Hansen Dagmar Enke e. Fabrikant Høyrups Allé 7² Hell. ☎ Hell. 212
- Maria Enke e. Belysningsdir. Stockholmsg. 43³ Ø ☎ Ø 730x
- E Fabrikant Direktør Skovvangen 32 Charlottl. ☎ Ordr. 272
- I A Fabrikant R. Ahlmanns Allé 4³ Hell. ☎ Hell. 239
- Ivar Ingeniør Cand. polyt. Biskop Krags Vænge 4¹ Sø ☎ Ryv. 3985y

Windfeld-Hansen E Prokurist Høyrups Allé 7 Hell.

Windfeldt Tage Afdelingschef Borgev. 13 Lyngby

Vinding Nicoline Adjunkt Amagerbrog. 18⁵ S ☎ Am. 1199y
- Povl Brandinsp. Ingeniør R. Enghavev. 168, 170 V ☎ Eva 1626
- M J Ekspeditionssekr. i Overform. Cand. jur. Vennemindev. 28³ Sø ☎ Ryv. 1915x
- Petrea Enkefrue Søndermarksv. 11 Valby ☎ Vb. 452
- P L J J Ingeniør Ellinorsv. 16 Charlottl. ☎ Ordr. 2668
- M & Co., Akts., Kaffehdl. Ryesg. 63 Ø ☎ N 2223y
- 's R H kem. tekn. Fabrik Strandlodsv. 9 S ☎ Cent. 10177 Postkonto 284
- Th. kem. Fabr. (R H Vinding's kem. tekn. Fabrik) Kuhlausg. 26 Sø

Winding Poul kst. Adjunkt Dalgas Boulevard 119² F
- I Agenturforr. Gross. Elmeg. 5³ N ☎ N 7255
- Adolph Apoteker Frederiksg. 1² K ☎ Palæ 3271
- E Bagerm. Strandv. 59 Sø ☎ Ryv. 904
- Vald. Bagerm. Havneg. 4⁷² K ☎ By 4975
- Aage Ekviperingshdl. Gernersg. 35¹ K ☎ Palæ 186 Bp. Østerbrog. 132² Ø ☎ Ø 2757v
- Rigmor Enkefrue Aagade 106⁸ N ☎ N 5728
- Olivia Frøken Malmøg. 12³ Ø
- F Fuldm. Fred. d. 6. Allé 1² F
- Nicolay Gross. Mf DR. Aaboulevard 7⁵ V
- Paul N Gross. Rosenørns Allé 68⁸ V ☎ N 2045
- M Kaffehdl. (Kaffe Plantagen) Peter Bangs V. 74³ F ☎ Gh. 7616
- A K Kommunelærerinde Dr. Abildgaards Allé 10¹ V
- J Vilh. Kommunelærer Dr. Abildgaards Allé 10¹ V ☎ hemmeligt Nr.
- L Kommunelærerinde Colbjørnsensg. 6² V
- Julie Operasangerinde Forchhammersv. 13⁴ V ☎ V 252v
- Ingeborg Organist Musiklærerinde Mariendalsv. 54⁴ F
- F Frøken Overass. Fred. d. 6. Allé 1² F ☎ Gh. 5074y
- F Repræsentant Rodosv. 52² S
- V Repræsentant Skaaneg 6¹ S ☎ Am. 1192y
- Niels Peter Skibsfører Viktoriag. 13¹ V ☎ V 227x
- Chr. Skrædderm. Oehlenschlægersg. 53¹ V ☎ V 3249 Bp. Oehlenschlægersg. 86² V
- Ove Tandlæge Rosenborgg. 2 K ☎ By 6365 & By 3189 (9-3)
- Ellen Translatrice Gl. Kongev. 78² V ☎ V 2862x
- P A Violinist Sanglærer Rørholmsg. 1⁴ K ☎ By 95v

Vindinge C Direktør Halmt. 16⁴ V ☎ Cent. 3268
- P C Politiassist. Fælledv. 20 N ☎ Cent. 7493

Windinge O S Cand. jur. Fuldm. Urbansg. 5⁸ Ø
- Maude Frue Carl Johans G. 12³ Ø ☎ Ø 7866

Windmar P M Skrædderm. Holmbladsvænge 4⁸ S ☎ Am. 6275v

Vindrlis Th. G Malerm. Landerslevv. Søborg ☎ Bagsværd 209

Vin-Druen ved F Wulff Paustian Lyngby Hovedg. 72 Lyngby ☎ Lyngby 790

Vindues-Montøren Dansk Glasindustri ved E Ehlers & J Andersen Nyhavn 31 K ☎ Cent. 8900 & 12658 Postkonto 4872

Vinduespolereren ved A V Jørgensen Aaboulevard 44 A N ☎ N 1179x

Vinduespolerings Anstalten Altidklar ved M Kjeldsen Tornebuskeg. 5 K ☎ By 4896
- Compagniet Centrum ved Kähler & Co. Skinderg. 44 K ☎ Cent. 8547

Vinduespoleringsforretningen Aladdin ved P Hamacher Refsnæsg. 27 N

Vinduespoleringskompagniet Aktivv. E Eltong Larsen Birkeg. 11 N ☎ N 7339
- Chic ved H T Hansen S-Boulevard 8 V ☎ Cent. 10911
- Ekspres, A Segerlin Slotsg. 9 N ☎ N 2517v

Vinduespoleringskompagniet Odin v. J. Jacobsen Odinsg. 12 [L] Tg. 275x
- Thor v. A Wadtland Thorsg. 6A [L] Tg. 5061y
Vingaa A J Assurandør Fælledv. 13[1] [N] N 4816n
Vinge Bjørn Korrespondent Røsaag. 1[4] [S] Cent. 7382
Winge Alma Frue Frdbg. Allé 13A[1] [V] V 2180v
- Folmer Fuldm. Nyhavn 20[3] [K] By 2815y
- M E Kmh. Oberstløjtn. R. DM. Nørrebrog. 15[4] [N] N 982y
- Peter fh. Kassekontrolør R. Ingemannsv. 20[2] [V]
- Knud Læge Reservelæge Læssøesg. 1 B[2] [N] N 2338v
- Øjvind Prof v. Landbohøjsk. Dr. phil. MVS. R. Allég. 25[1] [F] Gh. 6871 Postkonto 1112
- M Frøken Tandlæge Vesterbrog. 45 [V] V 8376 Bp. Frdbg. Allé 13A[1] [V] V 2180v
Vinhandelen Osborne, Rasmus Hansen & Co. Vesterbrog. 84 [V] Cent. 8477
- Royal, P Poulsen Admiralg. 15 [K] Cent. 1828
- Ørnen, E Christensen Suensonsg. 1 [K] Palæ 3866
Vinhandlerforeningen for Danmark (Formand Grosserer Laue P Lauemøller) Kontor Stormg. 12 [K] Cent. 883 se Afd. V Real-Register
Sekretær: Overretssagfører Johs. Kørner Skinderg. 38 [K] Cent. 4908
Vinholt H Fabrikant Alhambrav. 14[8] [V] V 8552
Vinhuset af 1798, Akts., Torveg. 9 [K] Am. 900
- Norden ved H D Leopold Dortheav. 45 & 47 [L] Tg. 734
Vin Import Kælderen ved Svend Jacobsen Martensens Allé 1 [V] V 7463
Vinkel Ragnhild Broderihdl. Gl. Kongev. 154 [V] V 5654x
- Holger Direktør Gross. Jægersborg Alle 37[3] Charlottl. Ordr. 5234
- Torben Gross. Kompagnistr. 21[8] [K]
- Torben, Akts., Gross. Manufakturhdl. Knabrostr. 20 [K] Cent. 13841
- P J Tømrerm. Højdev. 11[1] [S] Am. 7805
Winkel O Frøken fh. Adjunkt Strandv. 143[2] Hell. Hell. 1187x
- H C Afdelingschef I E Ohlsens G. 8[4] [Ø] Ø 922 v
- R W fh. Amtsvejinspektør R. DM. Malmøg. 12[1] [Ø] Ø. 575
- G Bygningskonduktør Thorvaldsensv. 11[8] [V] N 1930y
- Els Børnehavelærerinde Frdbg. Allé 19A[8] [V] V 1948v
- Albrecht Damefrisør & Barber Laurids Skaus G. 13, 15 [N] N 6609
- Niels Direktør Løjtn. Nyvej 8A[4] [V] V 289x
- Ingeborg Enkefrue Wernersv. 6 Charlottl. Ordr. 265
- Inger Enkefrue Forchhammersv. 22[1] [V] N 1922x
- Marie Enkefrue Bakkegaards Allé 6[2] [V] V 9155v
- A Fabrikant N-Farimagsg. 19[1] [K] By 2109y
- J fh. Forpagter R. Strandv. 143[2] Hell.
- Ellen Frue (Winkel's Vinimport) Sønderborgg. 1[3] (=Kastelsv. 7) [Ø] Cent. 6130 & Ø 7775
- L & H Frøkner N-Farimagsg. 41[3] [K]
- Alfred Caprani Gross. Dalgas Boulevard 63[1] [F] Gh. 7015
- O H Gross. Amagert. 33 [K] Cent. 12670
- H E Ingeniør Repræsentant Kærmindev. 1[1] Gjentofte Gjent 1071
- H Frue Klkollektrice Adelg. 48 [K] Bp. Antonig. 3[5] [K]
- **V Winkel & Magnussen's Kunsthandel** Højbro Pl. 7 [K] Cent. 9600, 9101 & 9602
- Aage Murerm. Oehlenschlægersg. 28[4] [V] Eva 1392
- Kaj Murerm. Mariendalsv. 62[1] [F] Gh. 6079

Winkel H Oberstløjtn. i Art. R. DM. Strandboulevarden 62[1] [Ø] Ø 2839y
- **Winkel's Trikotagefabrikker, Akts.,** Sjæleboderne 2 [K] Cent. 4797 & 3336 Postkonto 1403
- Gregers Trikotagefabr. R. Holmbladsg. 111 [S] Cent. 2354 & 2394 Bp. Bülowsv. 20 [V] V 7502
- J Tømrerm. Enebærv. 8 Brh. Gh. 7155
- 's Vinimport Sønderborgg. 1 [Ø] Cent. 6130 & Ø 7775
Winkel-Horn Anna Enke e. Dr. phil. Gothersg. 152[8] [K]
Winkelhorn Oda Enke e. Kapt. Ægirsg. 61[4] [L] Tg. 2482 y
Winkelmann W Forretningsf. Valborg Allé 12[4] Valby
- C Frue Ordrupv. 40 Charlottl.
- A V Gross. Jens Kofods G. 2[2] [K] Cent. 10097
- K Kaffehdl. Ordrupv. 40 Charlottl. Ordr. 1351
Winkelmar
- **August Winkelmar** Gross. Generalrepræsentant (John H Graham & Co., New York) Peder Skrams G. 24 [K] Palæ 3138
Telegramadr. „Grahaines" Bp. Borgmester Jensens Allé 1[1] [Ø] Ø 2158y
Winkler [Se endv. Winckler]
- Hans Dr. phil. Tranegaardsv. 67[1] Hell. Hell. 3952v
- Ewald Gravør (Kbhvns Stempelfabrik) Mariegaards Allé 4 Søborg Søb. 737
- J Gross. Carl Johans G. 1[1] [Ø] Ø 207
- Else Kommunelærerinde Tranegaardsv. 67[1] Hell.
- S Rabbiner Ahlefeldtsg. 18A[1] [K] By 193v
Vinkompagniet ved Victor Bach Hansen Vesterg. 16 [K] Cent. 8700 & 8755 Postkonto 21041
Vinlageret v. L Svendsen Ryesg. 34 [N] N 2588y
Vinner Severin Fabrikant (Kbhvns Madrassefabrik) Yrsav. 15[2] [F] Gh. 111
Winnerskjold C A Eksportør Pilestr. 84[2] [K]
Winnich & Askholm Glasslibere Ryesg. 93, 95 [Ø] Ø 6202
Winquist H Frue Stakkesø nd 1[3] [Sø] Ryv. 320
Winship North amerik. Legationsraad Richelieus Allé 12 Hell. Hell. 2197
Winsløw E P E J Auktionsholder (Chr. Hee's Eftf.) Heinesg. 1[3] [L]
- M S Bogholder Valby Langg. 145[4] Valby
- Carl fh. Direktør Cand. polyt. R. Dronn. Olgas V. 12 [F] Gh. 819
- W Fabrikant Kattesund 12 [K] Palæ 4277 Bp. Svendstrupv. 14 Brh. Damsø 1271
- Evan Gross. (A C Aabak) Thorvaldsensv. 18[1] [V] V 4976
- J Gross. R. (Chr. Hee's Eftf.) Grønnev. 9 Holte
- P Havnefoged Strandparksv. 6[2] Hell. Hell. 2638
- Carl Kontorchef Cand. jur. L E Bruuns V. 27 Charlottl. Ordr. 2528
- Emil Læge Jagtv 203 [Sø] Ryv. 512 (10-11, Fred. 6-7)
- Fr. Rentier Gustav Adolfs G. 6[4] [Ø]
- Ferd. Restaurator Møllerg. 4 [N] N 7015 Bp. Svendstrupv. 14 Brh Damsø 1271
Winsløw-Petersen A Snedkerm. Baldersg. 57 [L] Tg. 905x Bp. Tagensv 96 [L] Tg. 1726y
Winstedt J Cand. jur. Strandv. 149[1] Hell. Hell. 2555
- H Enkefrue Mynstersv. 7A[8] [V]
- A Frue Hiort Lorenzens G. 27[4] [N] hemmeligt Nr.
- Harald Gross Mynstersv. 7A[8] [V] V 4084
Winstrøm H ved Erling Christensen Møbeludsalg Gothersg. 129 [K] By 2750y
- H Possementfabr. Fælledv. 19 [N] Cent. 6014 Bp. Mariev. 12 Hell. Hell. 445y
- Julius Snedkerm. Vognmand Ravnsborgg 20C [N] N 2047y Bp. Rosenfeldts Allé 20 Gjentofte Gjent. 399
Vintapperiet, Akts. Vinhdl. Aaboulevard 48 [V] N 5668
Vinten Elna Frøken Strandv. 143[2] Hell.

Vinten Arne Kommunelærer Strandv. 143[2] Hell. Hell. 2787y
- Gunnar Kontrolør u. Rodeforv. N-Søgade 33[1] [K] By 233v
- Anders Skoledirektør Cand. jur. R. Øregaards Allé 7 Hell. Hell. 1414
Vinter Kirsten Enke e. Fabrikant Slotsv. 19 Charlottl Ordr. 1321
- Johanne Frue Howitzv. 29[4] [F] Gh. 1503y
- John S Gross. Valdemarsg. 12[8] [V] Cent. 3908
- A Kørelærer Godthaabsv. 281[8] Vanl. Damsø 1529
- C L Repræsentant Translatør Korsg. 37[2] [N]
- 's H C Søn Tagpapfabr. Valdemarsg. 12 [V] Cent. 3908 & 2301
Winter Paul Gross. Henrik Ibsens V. 2[4] [V]
- Povl Repræsentant Gl. Jernbanev. 21[1] Valby Vb. 722
- O Skotøjsfabr. Sprogov. 11 [F] Gh. 6277 Bp. Hulgaardsv. 102[1] Brh. Gh. 3417x
- J H Toldklarerer Sallingv. 111 Vanl. Damsø 322
Vinterberg Georg Hdlsrejsende Ø-Søgade 50[1] [Ø] Ø 7997
- K fh. Kolonibestyrer R. Krogv. 21 Holte
- H Lektør Holger Danskes V 62[1] [F]
Winterberg J M Gross. G. øntoften 6 Søborg Søb. 523
Vintergaard A Tapetserer Sortedamsg. 9 [N] N 3731y
Winterlich Astrid Trikotagehdl. Aaboulevard 9 [V] N 6889 Bp. Vesterbrog. 79[1] [V]
Wintermark G H Ingeniør Repræsentant Fensmarkg. 55[2] [N]
Vintersborg Martinus Snedkerm. Helsingborgg. 17[2] [Sø]
Wintgen Otto Fuldm. Strandv. 209[4] Hell. Hell. 3378x
Vinther J K Afdelingschef Hesseløg. 15[2] [Sø]
- S K Beregner Vennemindev. 2[4] [Sø] Ryv. 411y
- Mimmi Enke e. Overlærer N-Frihavnsg. 13[3] [Ø] Ø 3406v
- Paul Fotograf St. Annæ G. 26 A[4] [K] Am. 6053
- V Heikel Fuldm. i Nationalb. N-Frihavnsg. 13[3] [Ø] Ø 3406v
- K E Heikel Ingeniør Borups Allé 144[2] [L] Tg. 1562x
- Anna K Kommunelærerinde Holmbladsg. 27[4] [S]
- & Winther, Akts., litogr. Etabl. Nørrebrog. 148 [L] Cent. 3806 Postkonto 22215
- Viggo Malerm. Harald Kiddes V. 4[2] Valby Vb. 2149x
Winther [Se endv. Vinter, Winter, Vinther]
- Ingvart Afdelingschef Grundtvigsv. 6 A[2] [V] V 625x
- J E Afdelingsleder v. Landbohøjsk. Forsøgslab. Cand. polyt. Borups Allé 139[1] [L] Gh. 4521
- Gerda Annoncekontor Langelandsv. 30[3] [F]
- P Bagerm. Hillerødg. 26 [L] Tg. 547v
- L Bankbestyrer Lindevangen 10[8] [F]
- J Bankfuldm. Smalleg. 13A[2] [F] Gh. 1695y
- K Blomsterhdl. Bavnehøj Allé 5 [V] V 6350y
- E Boghdl. i. Strandv. 8 Hell.
- Paul P L Bogholder Gl. Kongev. 47[2] [V] V 7753
- Chr. Direktør st. Kongensg. 1, 3 [K]
- Chr. Direktør Mariendalsv. 104[8] [F] Gh. 4058
- Emil Direktør Borups Allé 22[3] [L] Tg. 3806
- K L Ekspeditionschef Cand. pharm. Valdemarsg. 24[3] [V] V 2436v
- Vald. elektr. Install. Ingeniør (A T Lorentzen & Co.) Vesterbrog. 122[8] [V] V 3199
- Alexandra Enkefrue Blegdamsv. 66 [Ø] N 6999
- Augusta Enke e. Fabrikant Eschrichtsv. 46 Valby
- C Enke e. Maskinfabr. Svanev. 1[1] [L]
- Ella Enke e. Translatør Nansensg. 4[2] [K] By 2974y
- Emma Enke e. Gross. Læssøesg. 1 A[3] [N] N 660
- E V M Enkefrue Falkoner Allé 38[3] [F] N 1298y

Winther Jensine Enke e. Maskinmester Strandv. 110E² Hell ▯ Hell. 2418y
- Louise Enke e. Landsretspræsident Kastelsv. 23³ ▯ ▯ Ø 8583
- Marie Enke e. Nationalbankdir. Danasv. 1 ▯ ▯ V 3502
- Marie Enkefrue Kronprinsensv. 8ˢ ▯ ▯ Gh. 2395
- A Fabrikant Nørrebrog. 154¹ ▯
- Jørgen fh. Fabrikant Ø-Søgade 10ˢ ▯
- O Fabrikant Finsensv. 59³ ▯
- C Faktor Frdbg. Allé 92¹ ▯ ▯ V 1794v
- B Frue Schlegels Allé 6³ ▯ ▯ Eva 2233
- Mathy Frue Kochsv. 4ˢ ▯
- C Frøken Martensens Allé 1⁴ ▯ ▯ V 4632
- Elisabeth Dall Frøken Kochsv. 4ˢ ▯ ▯ V 240x
- H Frøken Østerbrog. 7¹ ▯ ▯ Ø 5951
- Hanne Frøken Kronprinsensv. 8ˢ ▯ ▯ Gh. 2395
- Jean Fuldm. Klingseyv. 16ˢ Vanl.
- P K Fuldm. i Socialmin. Cand. jur St. Markus Pl. 8² ▯ ▯ N 7349
- M Glarm. Callisensv. 14 Hell. ▯ Hell. 3639
- P Glarm. Ringstedg. 4⁴ ▯ ▯ Ø 3265y
- Axel Gross. Ingeborgv. 41 Hell. ▯ Hell. 1038v
- **Carl Winther, Akts.,** Gross. Nørreg. 41 ▯ ▯ Cent. 8140 & 4180 Postkonto 3224 Telegramadr. „Carlwinther"
- **Winther & Heide's Eftf.** Gross. Kompagnistr. 39 ▯ ▯ Cent. 1506 & 2267
- John H Gross. Agenturforr. Gothersg. 10 ▯ ▯ Palæ 2816 Bp. Nørrebrog. 42¹ ▯ ▯ N 6553
- Jchs. Gross. N-Voldg. 21³ ▯ ▯ By 6469
- Jul. A Gross. Vesterbrog. 10 ▯ ▯ V8 52
- Knud Gross. (Henriques & Winther) Kastelsv. 21² ▯ ▯ Ø 7278
- N J Gross. Legetøj en gros Ø-Søgade 10ˢ ▯ ▯ Cent. 15103 Postkonto 1199
- **Peter Winther** Gross. Vimmelskaftet 47 ▯ ▯ Cent. 6755 Telegramadr. „Pelsfongstedts" Bp. Mynstersv. 13³ ▯ ▯ V 4085
- & Sørensen Gross. Vimmelskaftet 42 B ▯ ▯ Cent. 6911 & 10262
- V Gross. (Skolemateriel-Centralen) Elbag. 11ˢ ▯ ▯ Am. 8324
- A A Frøken Gymnastiklærerinde Svinget 4¹ ▯ ▯ Am. 516y
- L Salling Gymnastiklærerinde Valdemarsg. 24³ ▯ ▯ V 2436 v
- E Handskeforr. (Nørrebros Handskemagasin) Fælledv. 6³ ▯ ▯ N 6556
- P E Herreekviphdl. Sagasv. 6¹ ▯
- Frederik Højesteretssagf. R. Gl Mønt 2 ▯ ▯ Cent. 5687 Bp. Frdbg. Allé 43¹ ▯ ▯ Eva 1990
- A Ingeniør Smaalandsg. 4³ ▯ ▯ Am. 7247
- Edwin F R Ingeniør Cand. polyt. Ejgaardsv. 15 Charlottl.
- P Claudi Ingeniør Marskensg. 10ˢ ▯
- Lauritz Kaffehdl. Frederiksbergg. 36 ▯ ▯ Cent. 15968
- Christen Kammerjæger N-Fasanv. 255ˢ ▯
- E Kloster frøken Kildebakkegaards Allé 211 Søborg ▯ Søb. 621
- Theodora Weng Koloniallager Frederikssundsv. 142¹ Brh.
- Chr. Kommunelærer Degnemose Allé 26 Brh. ▯ Bella 420
- Kirstine Kommunelærerinde Mariendalsv. 34B⁴ ▯ ▯ Gh. 5118y
- OR Kommunelærerinde Degnemose Allé 26 Brh.
- Leon Konsulatssekr. Valdemarsg. 49³ ▯ ▯ V 2979x
- G V Kontorchef Rysensteensg. 2³ ▯ ▯ By 591x
- J V Kontorchef Gyldenholms Allé 19 Gjentofte ▯ Gjent. 1276
- A fh. Købmand Lottenborgv. 8 Lyngby ▯ Lyngby 543
- Knud Læge Dr. med. Reservelæge V-Voldg. 7 ▯ ▯ By 7223 Konsult. i Nervesygd. (Mand., Onsd., Fred. 3-4) Bp. Ø-Søgade 18ˢ ▯ ▯ By 6600
- C C Malerm. Landskronag. 15¹ ▯ ▯ Ryv. 129y

Winther Jensen Charles Malerm. Krystalg. 21ˢ ▯
- A S Maskinmester Augustag. 5ᵉ ▯
- Einar Maskinmester Manøg. 1² ▯
- P Maskinsnedker Amager Boulevard 99 ▯ ▯ Cent. 14237 Bp. Hessensg. 63² ▯ ▯ Am. 6311
- H E Murerm. Svend Fleurons Allé 6 Søborg ▯ Søb. 509
- W J Murerm. Dunhammerv. 11 ▯ ▯ Søb. 835
- Jul. Musiker Blegdamsv. 22² ▯ ▯ N2185v
- P I Ostehdl. Amagerbrog. 168 ▯ ▯ Am. 1390 Bp. Cypernsv. 9¹ ▯
- Fritz Overkirurg N-Fasanv. 61 ▯ ▯ Gh. 6700 (1-2)
- Lars Overpolibetj. DM. Falstersv. 1⁴ ▯
- Hans Overretssagf Holbergsg. 4 ▯ ▯ Cent. 7163 & 13363 Bp. Serridslevv. 8³ ▯ ▯ Ø 6457
- Jacob Overretssagf. Gl. Mønt 2 ▯ ▯ Cent. 5687 Bp. H C Ørsteds V. 5⁴ ▯ ▯ Eva 2523
- Carl Pakkassefabr. (Activ) Smaalandsg. 4¹ ▯ ▯ Am. 1206v
- Chr. Partikulier Prinsesse Alexandrines Allé 7 Charlottl. ▯ Ordr. 1263
- Chr., Akts., Piano- & Harmoniumfabrik Frederiksborgg. 36¹ ▯ ▯ Cent. 4876
- C C fh. Postassist. Dr. Abildgaards Allé 2⁴ ▯ ▯ N 2657y
- V L Postassist. S-Boulevard 96¹ ▯
- Julius Postmester Translator Charlottl. Stations Pl. 3¹ Charlottl.
- Cai Prussfotograf Airesøg. 11³ ▯ ▯ N3348v
- Chr. Prof. v. polyt. Læreanst. Dr. phil. R. Skovagerv. 18 Charlottl. ▯ Ordr. 1392
- Chr Provst Sognepræst v Frederikskirken R. DM. Østerbrog. 84³ ▯ ▯ Ø 5208
- M P Repræsentant Peder Lykkes V. 3² ▯ ▯ Am. 2937y
- J Fenger Revisor Lindevangen 10ˢ ▯ ▯ Gh. 6112
- Niels Sadelmager & Tapetserer Nansensg. 7ᴷ ▯ ▯ By 6445
- N M Skibsfører Peder Lykkes V. 3² ▯
- Hans Peter Skibsinsp. Svanevænget 1³ ▯ ▯ Ryv. 1604
- Niels Skibsmægler Margrethev. 15 Hell. ▯ Hell. 2580
- L Weng Skotøjsfabr. Ægirsg. 3ˢ ▯
- 's P N Eftf. v. L Weng Winther Skotøjsfabr. Allersg. 17 ▯ ▯ Tg. 185y
- N M Skrædderm. Molbechsv. 6 Valby ▯ Vb. 5'0
- Erik D Skuespiller Æblestien 3² ▯
- Julie Skuespillerinde Strandboulevarden 77 B⁴ ▯ ▯ Ø 6344
- S Snedkerm. Lykkesh. Allé 2A ▯ ▯ V6709y
- Sigurd Snedkerm. Nørrebrog. 225 ▯ ▯ Tg. 2933 Bp. Borgmestervangen 4⁴ ▯
- Kurt Sproglærer Stud. mag Vigerslevv. 55ˢ Valby ▯ Vb. 2794
- Poul H Tegner Øresundshøj 9 Charlottl. ▯ Ordr. 1503
- C M fh. Telegrafbestyrer R. Rosenørns Allé 57¹
- J Tømrerm. S-Boulevard 41 ▯ ▯ V 3746 Bp. Strindbergsv. 63 Valby ▯ Vb. 1540
- V Urtekr. Fredericiag. 82 ▯ ▯ Palæ 1682
- Hans Vinhdl. st. Kongensg. 46 ▯ ▯ Cent. 10952 Bp. Amager Boulevard 127⁵ ▯ ▯ Am. 1188

Winther-Dam C Isenkr. Løjtn. Valby Langg. 36 Valby ▯ Vb 2600

Winther-Jensen Ch. Malerm. Bredg. 36 ▯ ▯ Palæ 1802

Winther-Jørgensen Aage Skuespiller Østerbrog. 89³ ▯

Winther Petersen Elith Forretningsf. Julius Bloms G. 2¹ ▯

Wintherlich Thorvald Afdelingschef Jagtv. 4⁴ ▯ ▯ Tg. 1658v

Winzen W Metalvarefabr. (Metalvarefabr. W Winzen) Værnedamsv. 20³ ▯ ▯ V3856

Wipla Laboratorium ved M Schmidt Godthaabsv. 6 ▯ ▯ Cent. 10473

Wirenfeldt L Direktør Hambros Allé 13 Hell. ▯ Hell. 1272
- A Prokurist Østbaneg. 37² ▯ ▯ Ø 7112

Virginiabilen v. N V Petersen Smalleg. 41 ▯ ▯ Cent. 2434

Visbak Hans, Akts., Damekonfektionshdl. Kjøbmagerg. 19 ▯ ▯ Cent. 1887
- Hans Direktør Parkvænget 36 Charlottl. ▯ Hell. 3259
- Frederik Revisionschef i Landmandsb. Strandv. 10³ ▯ ▯ Ryv. 3922

Wisbech J L Kunsthdl. Peder Skrams G. 17² ▯ ▯ By 271y
- Xenia Frue Restauratrice Haveselskabetsv. 3 ▯ ▯ Cent. 6174

Wisbom Charles Blikkenslagerm. (E Wisbom & Søn) Lundtofteg. 86ˢ ▯
- E Blikkenslagerm. Gas- & Vandm. (E Wisbom & Søn) Lundtofteg. 86 ▯
- E & Søn Blikkenslagerm., Gas- & Vandm. Lundtofteg. 86ˢ ▯ ▯ Tg. 2858
- Edvin Bogholder Hvedev. 40 Brh.
- Marie Enke e. Fabrikant Højlandsvangen 5 Brh
- O Tapetsererm. Højlandsvangen 5 Brh. ▯ Bella 278

Wisborg Emilie Enkefrue Kong Georgs V. 63 ▯ ▯ Gh. 1252
- Hans Gross. (T M Skytte & Co.) Peter Bangs V. 74⁴ ▯ ▯ Gh. 4159
- F A Hdlsrejsende Lykkesh. Allé 3Bˢ ▯ ▯ V 5232x
- Vald. Malerm. Kong Georgs V. 63 ▯ ▯ Gh. 4773
- O J Repræsentant Kong Georgs V. 63 ▯ ▯ Gh. 1252

Visby Frits Afdelingsbestyrer i Sparek. Peter Bangs V. 110³ Vanl. ▯ Damsø 1331
- C H Seidelin Agenturforr. Thorvaldsensv. 22⁴ ▯ ▯ Cent. 5107
- Vilhelm Driftsbestyrer Marielystv. 10 Vanl. ▯ Damsø 470
- M Frøken Forstanderinde Kammasv. 3¹ ▯ ▯ V 6340v
- Anders Gross. Rahbeks Allé 22² ▯ ▯ V3851
- H C Ingeniør Aakjærs Allé 16 Søborg ▯ Søb. 273

Wischmann R Murerm. Falkoner Allé 102⁴ ▯ ▯ N 6913

Wisén S A Repræsentant Odenseg. 16C² ▯ ▯ Ø 8436x

Wisgaard Georg Snedkerm. Rolighedsv. 8B ▯ ▯ N 4752x Bp. Istedg 71² ▯

Wiskum Henrik Gross. Peder Hvitfeldts Str. 14 ▯ ▯ By8107 Postkonto 22301 Bp. Grøndalen 9 Vanl. ▯ Damsø 469
- **P Wiskum** Gross. Vesterbrog. 24 ▯ ▯ Cent. 899 & V 4277 Postkonto 4889 Bp. Gl. Kongev. 150³ ▯ ▯ V 7312 Sommer „Salgaardshus" pr. Vejby ▯ Askemose 66

Wismann K Blikkenslagerm. Gas- & Vandm. elektr. Install. Ole Suhrs G. 16 ▯
- L V Disponent Hjortøg. 1³ ▯
- Otto Disponent Willemoesg. 43² ▯ ▯ Ø1324v
- Alma Enke e. Tømrerm. Østerbrog. 60² ▯ ▯ Ø 1824x
- C Enkefrue Fredensborgg. 7² ▯ ▯ Tg. 1277x
- Ellen Enkefrue st. Kongensg. 90² ▯ ▯ Palæ 1018v
- Louise Frue Dronn. Tværg. 25⁵ ▯ ▯ Palæ 2468
- S A Gross. Fredensborgg. 7² ▯
- Ernst Ingeniør Cand. polyt. C F Richs V. 101³ ▯ ▯ Gh. 6831
- F V Løjtn. DM. R. MfDR. Ungarnsg. 33¹ ▯ ▯ Am. 2895y
- J P J Løjtn. DM. R. Vardeg. 3³ ▯ ▯ Ø4648v
- L Malerm. Duev. 108 ▯ ▯ Gh. 1479y Bp. Duev. 88¹ ▯ ▯ Gh. 1389y

Wismar J Gross. Colbjørnsensg. 28³ ▯ ▯ V 385x

Wismer L Enkefrue Strandboulevarden 75³ ▯ ▯ Ø 670y
- Knud Fabrikant Strandboulevarden 75³ ▯

Wiss H Skotøjsfabr. Mimersg. 4² ▯ ▯ Tg. 2805x

Wisse K Afdelingschef N-Voldg. 29⁵ ▯

Wissenbach Ingeborg Enke e. Distriktschef Norsv. 6Cˢ ▯ ▯ V 2790x

Wissenberg Jørgen Gross. Agenturforr. Kjøbmagerg. 28⁴ ▯ ▯ By 8618
- L P M Repræsentant N J Fjords Allé 2ᵉ ▯
- L P Urtekr. Peter Bangs V. 35 ▯ ▯ Cent. 9541

Vissing J Direktør R. Østbaneg.5S Ø Ø2822
- Mogens Gross. (Bay & Vissing) Urbansg. 4⁴ Ø Ø 7345
Wissing Jens Bagerm. Frederiksv. 18 F Gh. 1371
- K Brandinsp. V-Boulevard23 V By 6729
- Thorkild Kunst Direktør Standv. 16B³ Sø Ryv. 112
- Eli Disponent Rudersdalsv. 54 Holte Holte 821
- Chr. P fh. Driftsbestyrer Cand. polyt. Markmandsg. 2² S Am. 3300
- Elise Enke e. Murerm. Gjentofteg. 60² Gjentofte Gjent. 1546
- Elna Enkefrue Steenstrups Allé 13¹·⁵ V N1050y
- F Enkefrue Kochsv. 8¹ V V 1375y
- Ingeborg Enke e. Gross. A N Hansens Allé 11 Hell. Hell. 2026
- Jensigne Enke e. Direktør Rygaards Allé 57 Hell. Hell. 92 & Hell 3292
- N S Forretningsf. Stevnsg. 43² N
- O C Forretningsf. Trøjborgg. 10S V Eva 2325
- Tora Frue V-Boulevard 47¹ V By 7531
- **Wissing & Bindseil** Gross. Dalslandsg. 11 S Cent. 4678 Omstilling til samtlige Afdelinger Postkonto 898
- V Rübner fh. Kassekontrolør Vodroffs Tværg. 4² V V 5731v
- A Frue Klkollektrice Valbygaardsv. 46³ Valby
- Ove Læge Dr. med. Bredg. 43¹ K Cent. 5136 (1-3)
- L V Malerm. Belgiensg. 4 S
- Marie Manufakturhdl. Falkoner Allé 67 F Gh. 2123
- Oluf Pressefotograf Stægers Allé 1S F Gh. 6822
- E Repræsentant Vestervang 55 Valby Vb. 2995
Wissinger A Glarm. Husumg. 16S L
Wissum Gotfred Ingeniør Cand. polyt. Enghave Pl. 25¹ V Eva 1211
- P L kgl. Kabinetsbud Strandboulevarden 33³ Ø Ø 3156y
- E Kapt. i Ing. Strandboulevarden 104² Ø
Visting Peter Gross. (Th. & O Brøchner) Lipkesg. 25² Ø Ø 7942
Wistoft Søren Direktør Kastelsv.27¹ Ø Ø7333
- **Søren Wistoft & Co.'s Fabriker, Akts.,** St. Nikolaj V. 4 & 6 F Cent. 4813, 8341 & 14637
- Astrid Frue Alhambrav. 1³ V V 1084
- Ernst Vognmand (Autohallen Heimdal) Bjelkes Allé 27 L Tg. 1346x
Vitachrom ved Thor Bøgelund-Jensen & Georg Nielsen Gothersg. 101 K Cent. 3572
Vitaminfoder Aktieselskabet Davit Toldbodg. 10 K Cent. 749
Vitamon, Akts., Strandv. 54 Hell. Cent.8000 Telegramadr. „Vitamon Kjøbenhavn"
Vitco ved Andersen & Møller Skinderg. 36 K Palæ 3581
Vitger M Elektrourmager Esbjergg. 11² Ø Ø 1199u
With [Se endv. Hvidt, Vieth, Wieth, Witt]
- A I Agenturforr. V-Voldg. 115 V Cent. 12299
- E Bankbestyrer Vekselerer Falkoner Allé 19³ F Gh. 273y
- Viggo fh. Bankdirektør R. DM. Vodroffsv. 49e V Cent. 3866
- Anna Enke e. Kontorchef Kochsv. 5¹ V V 2856x
- Inge Enke e. Læge Kastelsv. 8⁵ Ø Ø 48 3v
- Maria Enke e. Skoleinsp. Urbansg. 3² Ø Ø 1695v
- V O Forretningsf. V-Voldg. 103² V
- Astrid Frue Strandboulevarden 121¹ Ø Ø 4280y
- Elly Frøken Jacobys Allé 6² V V 5057y
- E Generalløjtn Chef f Generalkomm. K. DM. Kastellet Kommandantboligen Ø
- **Svend With** Gross. Assuranceforr. Kong. Nyt. 19 K Cent. 4837 Postkonto 3645 Bp. Bergensg. 3¹ Ø Ø 7817
With's Søstrene Hjemmebageri ved Hilda Jæckel Sommerstedg 14 V Cent.3604 Postkonto 2071
- C Frøken Hovedbogholder Klkollektrice Willemoesg.16 Ø Ø 8531
- Eigil Ingeniør Cand. polyt. (Schrøder & With) Maglekildev 5¹ V V 2473x
- Gunnar Ingeniør Cand. polyt. Strandv. 274 Charlottl. Ordr. 3162
- C M Kapt. R. DM. Tønnesv. 24 S Am. 7165
- Kai Kontorchef i Landmandsb. Søholmsparken 2 Hell. Hell. 1846
- 's Aug. Eftf. Kunsthdl. Vimmelskaftet 34 K Cent. 11842
- Sigurd Læge V-Boulevard 25 V By 3840 Bp. Gothersg. 141⁴ K By 2922y
- Gudrun Massøse Vodroffsv. 49e V Cent. 3866
- Enrique Pastor emer. R. Strandboulevarden 105¹ Ø Ø 6687
- A T fh Politiassist. R. Aabenraa 33² K By 6893
- J N Præst Kapellan v. St. Pauls Kirke Østerbrog. 68³ Ø Ø 8357 (Fred. og Lørd. 11—12)
- Jens Skibsprovianteringshdl. Gross. Amalieg. 3 K Cent. 5349, 7215 & 411 Bp. Strandboulevarden 60² Ø Ø 6846
With-Petersen Georg Ejendomskontor Frdbg. Allé 13 AS V V 9888
With-Seidelin Kate Frue Thorvaldsensv.7³ V N 7021
- L Kapt. Direktør Toldbodv.5e K Palæ189
- C J Overretssagf. Graabrødret.14 K Cent. 13400 Bp. Gardes Allé 7⁵ Hell. Hell.3210
Withen Peter Forretningsf. Steenstrups Allé 7⁴ V N 3691y
Withpetersen A Kommunelærerinde Hattensens Allé 4⁴ F
- A Toldkasserer Cand. jur. Hattensens Allé 4¹ F Gh. 6034
Withusen Åsa Frøken Translatrice Sølvg. 20² K Palæ 2744x
Witmans A Johs. Kapt. Kancellisekretær i Holl. Legation Smalleg. 1³ F Gh. 2829
Vito v. Valdemar Petersen Manufakturforr. Viborgg. 76 Ø Ø 6276
- v. J Justesen Østehdl. Løgstørg. 1 Ø Ø 163 lx
Vitoft E Gross. (Poul Rasmussen & Co.) Marielystv. 1² Vanl. hemmeligt Nr.
Vi-tre v. H & Aa. Johansen & E Sørensen Konditori & Café Falkoner Allé 26 B F Eva 2026
Vitrup-Rinfeldt Georg Forfatter Røddingg. 9² V Eva 1009
Witsø Aa. S Korrespondent Sølvg. 34 AS K
Witt [Se endv. Hvidt, Vieth, Wieth, With]
- Oluf Bogholder Strandboulevarden 97¹ Ø
- Anton Gross. Manufaktur Strandboulevarden 125¹ Ø Ø 7868
- Anton Ingeniør Gimles Allé 3B¹ S Am. 2093
- E Kommunelærer Backersv. 87 S
- Thomas Prokurist Gl. Kongev. 133³ V V 2448y
- Heinrik Repræsentant Strandv. 29² Sø Ryv. 529v
- A Skibskonstruktør Gimles Allé 8 S Am. 1721x
- L Snedkerm. Sverrigsg. 20 S Am 2590
- Detlef Vinduespolerer Wilkensv. 26 B² F
Witt-Hansen A Kommunelærerinde Mariengalsv. 34C¹ F Gh 1823v
Witt-Møller K Gross. Kunstforlag Kompagnistr. 16, 18 K Cent. 11172 Postkonto 3006 Bp. Fred. d. 6. Allé 10 F Gh. 4635
- Holger Rentier Istedg. 30³ V V 7649
Witte Peter Kasserer Vennemindev. 5¹ Sø Ryv. 901
- E Modehdl. Frederikkev. 18 Hell. Hell. 3206
Witten FBC Frue Upsalag. 11² Ø
- Georg Kommunelærer Samsøg. 2³ Sø Ryv. 2323
Wittenburg J C B Gas-& Vandm. Australiensv. 12¹ Sø
Wittendorff L W fh. Overpostkontrolør R. DM. Stampesg. 5² V V 1405v
Wittenkamp H Bagerm. Strandg.24 K Cent. 7213 & Priv. Am. 4811
- H P fh. Bagerm. Dronningholmsv. 3 Holte Holte 387
Witter Anna Billedhuggerinde Vodroffslund 1⁴ V V 5225y
- C Frøken Bogholderske Dr. Priemes V. 12³ V
- O Enkefrue Dr. Priemes V. 12³ V
- C O Postkontrolør Fredericiag. 12⁴ K Palæ 2358
Witthoff K Bankassist. Gyldenlakv. 7¹ S Am. 2966x
- F ps. Stabsserg. Holsteinsg. 50² Ø Ø 4909y
Witthøft P J Snedkerm. Selma Lagerløfs Allé 41 Søborg
Wittig Axel Benzon Driftsleder Ingeniør Tycho Brahes Allé 37S S Am. 8300
- F C J Ingeniør Cand. polyt. Bendzv. 2³ Vanl. Damsø 1022
- Johann fh. Tegner Bentzonsv. 12⁴ F Gh 247v
Witting Charles H Overassist. u. Magist. Borgerbo 3¹ S Am. 1881v
Vittinghus H K Bogholder Carl Baggers Allé 18¹ Charlottl.
Wittmaack Arthur Arkitekt R. Chrstholms Tværv. 10 Klplbg. Ordr. 1280
- A & V Hvalsøe Arkitekter Prinsesseg.29B K Cent. 11238 & Am. 4852
- Johannes Partikulier Løgstørg. 23¹ Ø Ø 3841v
Wittrock Arthur Agenturforr. Gross. Frederiksbergg. 12 K Cent. 1355
- K C V Kommunebogholder Isafjordsg. 15³ S
- Ph. Rodemester Pernillev. 5 L Tg 2306
- Ellinor & Olga Aagaard Syge- & Plejehjem. Jagtv. 229 Sø Cent. 12229 & Ryv 2800
Wittrup Else Frue Jægersborg Allé 12 Charlottl. Ordr. 2197
- Thora Frue Upsalag. 10³ Ø Ø Ø 3512u
- Holger Gross. Agenturforr. Vodroffsv. 39⁴ V Eva 1012
- M Frue Klkollektrice Griffenfeldtsg. 9¹ N
- Niels fh. Konsul Strandv. 161¹ Hell. Hell. 653
- G Korrespondent Lollandsv. 31S F Gh. 972x
- Hjalmar Postkontrolør Ingemannsv. 5¹ V N 872y
- Edv. Skibsfører Aarhusg. 34³ Ø
- A Skotøjsreparatør Chr. Richardts V. 2 V Bp. Langelandsv. 24³ F
- A Th. Tømrerm. Strandv. 173¹ Hell. Hell. 662u
Wittrup-Nielsen A Snedkerm. Thorupsg. 5 N N 3065x Bp. Guldbergsg. 41³ N N 3913u
Wittrup-Pedersen S M elektr. Install. Strandboulevarden 141e Ø Ø5893
Wittus C Inspektør u. Rodeforv. Nørrebrog. 61¹ N N 1y
Witzansky Poul Balletdanser v. d. kgl. Teater Dronn. Tværg. 57¹ K
- Else R S Frue Raadhusstr. 4B² K By 1752y
- Louis kgl. Kapelmusikus Overlærer v. Døvstummeinst. Kløckersv. 11 Gjentofte Gjent. 1490
- C Overkontrollør P Sabroesg. 16² V Sydhavn 289
- Harald Redaktør R. Rygaards Allé 2 Hell. Hell. 626
Witzke Ingolf Direktør Østerbrog. 95⁴ Ø Ø 6035
- W Direktør R. DM. Østerbrog. 6¹ Ø Cent. 2254
Viuf Frithiof Arkitekt Bygningsinsp Mellemdigsv. 99 Hvidovre Valby Hvidovre 97
- Johs. Tømrerm. Mellemdigsv. 99 Hvidovre Valby Hvidovre 97
Viuff J A Ingeniør Gl. Kongev. 169² V
Vium Emil Repræsentant Grøndalsvænge Allé 38¹ Brh. Gh. 7682
Wium L M Garderobeforp. Bjørnsonsv. 29 Valby Vb. 597
- A Gross (Dansk Dental Depot) Hattensens Allé 8S F Gh. 6480
- Einar Journalist Julius Thomsens G. 18⁵ V N 7775

Wium G KontorbudHulgaardsv.69 Brh. Gh. 1874v
Vivel K Læderhdl. Slotsg. 3 N N 5500 Bp. Henrik Ibsens V. 7² V
Wivel Aug. Gross. Medindehaver af Frm. Madsen & Wivel og Parfumerie Breining Frdbg. Allé 66³ V V 4122
- Carl-Eilert Gross. Medindehaver af Frm. Madsen & Wivel og Parfumerie Breining Vesterbrog. 9B⁴ V V 8297
- Ebbe Gross. Frdbg. Allé 66³ V
- Svend Gross. Medindehaver af Frm. Madsen & Wivel og Parfumerie Breining Peter Bangs V. 60⁴ F Gh. 7011
- Paul Inspektør Vesterbrog. 191³ V Eva 1762
Wiwel Vald Bankfuldm. Guldbergs Pl. 10¹ N N 3832v
- E Enkefrue N-Søgade 27B⁴ K By 5038v
- A Repræsentant Ø-Farimagsg. 11⁸ K By 774v

Wivex Grand-Restaurant Vesterbrog. 3 V Cent. 838 Kontoret Cent. 12836 & By 6327. Se tillige under Selskabslokaler i Fag-Reg.
Vivian ved Jacobsen & Saabye's Eftf. kem. Fabr. Ved Stranden 2 K Cent. 7832
Wieugel M Frøken Julius Valentiners V. 26¹ F Gh. 5605y
van der Vliet Basile Senator St. Annæ G. 26B¹ K Am. 6743
V O Bodega Carl V Olsen Gothersg. 2 K Cent. 5486 & 10809
Wochl v. Petra Zernichow Haareleksirfabr. Grøndals Parkv. 54 Brh. Damsø 1173
Wochner Adolf Assist. i det tyske Gesandtskab Jernbane Allé 66³ Vanl. Damsø 818
Vodder Klara Forstanderinde Translatrice Ingerslevsg. 112⁴ V V 6128y
- N A Sløjdskoleforst. Ingerslevsg. 112⁴ V V 6128y
- Niels Snedkerm. Møbelhdl. Frdbg. Allé 32 V Eva 16 Bp. Frederikssundsv. Herlev Yrsa 53
Woderup Heinrich Disponent Rebekkav. 30 A³ Hell.
Wodrich Ludv. Herreekviphdl. Strandv. 82 Hell. Hell. 42 Bp. Hellerupv. 12³ Hell. Hell. 3361
Vodroffsborg v. F W Christensen Kaffehdl. Vodroffsv. 2 A V Eva 2290
Wodrup Anders Urtekr. N-Fasanv. 237K L Tg. 1153y
Wodschow S Koefoed Kaptajnløjtn. st. Kongensg. 119⁸ K Palæ 21v
- & Co. Maskinfabr. Grundtvigsv. 9 V Cent. 13891
- P H Maskinfabr. (Wodschow & Co.) Vodroffsv. 56 Hb.² V N 2470v
- F Repræsentant Resedav. 6 Gjentofte Gjent. 1435
Wodskou S P elektr. Install. Ingeniør Vesterbrog. 137 V Cent. 15838 & 9434 Bp. Vesterbrog. 99 V V 4073
- Ludvig Kapt. i Fodf. Dyrlæge Carit Etlars V. 13¹ V V 4560
- Jul. P Revisor Andersen NexøV. 25Søborg
- Aage Toldklarerer Hermodsg. 21³ L Tg. 4552y
- Erik Toldklarerer Julius Bloms G. 14² L Tg. 1934x
Wodskov-Nielsen K Afdelingschef Vesterbrog. 145 A⁸ V V 6278x
Wodstrup J P Gross. Kapelv. 27⁵ N
- Astrid Pianistinde Engtoftev. 1³ V V 6328 x
Wodstrup-Nielsen Gudrun Overassist. u. Magist. Malmmosev. 2 Holte
Voegeding K Vekselerer Raadhusstr. 4B K Cent. 9555 & 9562 Bp. Anemonev. 46 Gjentofte Gjent. 821
Voegtle Alfred, Akts., Gross. Konfekturer Venøg. 3 Sø
- Alfred Købmand Venøg. 3³ Sø
Woel Cai M Boghdl. Vesterbrog. 14 A³ V V 1082y
- Oscar Hdlsrejsende Overg. o. V. 40 A² K
- Wilh. Isenkr. Frederikssundsv. 56 L Tg. 1634 Bp. Maagev. 34¹ Brh.
Voeler Vald. Arkitekt Klerkeg. 11¹ K Palæ 146x
Voeltzel Emmy Enkepastorinde Ø-Farimagsg. 91⁴ Ø Ø 3886y
Woer A Restaurator Godthaabsv. 229 Brh. Gh. 2689
Voerberg A Kommunelærer Amagerbrog. 51⁴ S Am. 2281v
Voetmann C Frue Lampeskærmeforr. Alhambrav. 17 V V 2371y
Woge Laura Frue KlkollektriceClassensg. 17⁸ Ø Ø 2414u
Vogel Sigrid Frue Dalgas Boulevard 29² F Gh. 3702u
- Peter Gross. Herreekviphdl. Gl. Kongev. 111 V V 4411 Bp. Alhambrav. 22¹ V V 6264y
- Sigismund Gross. (Amerikansk Gummivare Industri) Thorvaldsensv. 24² V
- J C Hdlsrejsende Carolinev. 22 Hell.
Vogel-Jørgensen Anna Enke e. Skoleinsp. Frdbg. Bredeg. 15² F Gh. 1563x
- Dagmar Frue Frdbg. Allé 51¹ V V 1587y
- Mikael Ingeniør Cand. polyt. Bülowsv. 24¹ V V 8243
- Else Kunstmalerinde Bülowsv. 24¹ V
- T Redaktør Martensens Alle 3¹ V Eva 1515
Vogel-Petersen M Arkivassist. Frederiksv. 41 F
Wogel Anders Købmand Skotlandsg. 11 S Am. 4362x
Vogeler Erich Redaktør Forfatter Strandv. 140 B⁴ Hell. Hell. 3576
Vogelius Stephan Direktør Classensg. 64³ Ø
- Anna Enkefrue Sallingv. 81 Vanl. Damsø 2051
- E Enkefrue Halls Allé 1A¹ V V 341
- Adolf Gross. Guldborgv. 24¹ F Gh. 3677y
- M Gross. Vesterbrog. 143² V V 7749
- Ove Høegh Gross. Mikkel Wibes G. 1⁴ K hemmeligt Nr.
- Stephan Inspektør Frederikkev. 13 Hell.
- J Konsulatssekr. Heinesg. 1² L Tg. 53
- Fred. Overlæge Dr.med. R. Fredericiag. 57² K Cent. 5852 (1-2 undt. Onsd.)
Vogelsang Wilh. K J Bogholder Vesterbrog. 67² V
- C J Hdlsrejsende Rothesg. 8⁴ Ø Ø 1764y
- P Hj. Kommunelærer Frdbg. Allé 11A³ V
Vogh A Bogholder Regnskabsf. Aggersborgg. 3¹ Ø Ø 8703
- Aage Fuldm. N-Frihavnsg. 67¹ Ø Ø 7353
- Marie Frøken Melhdl. Godthaabsv. 44 F Gh. 1632x Bp. Valdemarsg. 11² V
- Erik Ingeniør Steenvinkelsv. 2³ V N 3864v fra April Stockflethsv. 3³ F
Vogt E Direktør Ahlmanns Allé 2⁸ Hell. Hell. 277
Vogn- og Beslagsmedemesterforeningen for Kjøbenhavn og Omegn N-Voldg. 30 K Cent. 2278
Vognhjuls-Kompagniet L Andersen Adelg. 16 K Palæ 79
Vognmandsforr. Auto Vodroffsv. 55 V Cent. 3954 & 3974
Vognmandsgaarden ved Th. Petersen Jens Juels G. 4 Ø Cent. 473
Vognmandsmarkens Mejeri, Akts., Vognmandsmarken 24 Sø Ryv. 2633
Vognsbeck Th. Gross. Helgasv. 10 Holte Holte 256
Vognsen Thora Apoteker Fuglebakkev. 97³ F Gh. 3107y
Vognsen Anders Distriktsformand Nordlandsg. 8¹ S
- Johs. Mejeriejer (Frdbg. Mælkeforsyning) Gl. Kongev. 167 V
- Svend Mejeriejer Vesterfælledv. 47⁸ V Eva 1130
Vogt [Se endv. Foght, Fogt, Voigt]
- Erik Disponent Østerbrog. 91³ Ø Ø 8063
- S Enkefrue Hjortøg. 1³ Sø Ryv. 3737v
- Aage Inspektør Teglgaardsv. 34 Charlottl. Ordr. 89
- V P Maineingeniør R. FM. st. Kongensg. 151 K Palæ 1106x
- HansOverretssagf. Ahlefeldtsg. 16 K Cent. 5918 (10-3) Bp. Birkehøj 10 Hell. Hell. 1123
Vogt Vald. Overretssagf. Kastelsv. 19 Ø Ø 8879
Vogt-Møller G Massøse Jacob Erlandsens G. 5⁵ Ø Ø 7784
Vogue ved C & P Hansen Kjoleforr. Vesterbrog. 37 V V 2518x
Wohl-Sanne K H Frue Dr. Abildgaards Allé 13⁴ V N 3408y
Wohlers N P E Modehdl. Smalleg. 28 F
- Heinrich Murerm. Rørmosev. Søborglund L Søb. 170
Vohlert Knud Gross. Dyvekes Allé 10 S Am. 3565
- Harald Kørelærer Nyelandsv. 7¹ F
- Alfred Redaktør Kjeldsgaardsv. 24¹ Valby Vb. 1755
Wohlert Jens Direktør Mariendalsv. 73³ F Gh. 6974
- Viggo Prokurist Vesterbrog. 122² V V 4261
Wohlgemuth Vilh. Formand S-Boulevard 71³ V V 9308v
- H M Frue Gl. Jernbanev. 35¹ Valby
Wohlmuth A H Handskefabr. Kultorvet 6 K By 2817y
Vohnsen R Gørtlerm. (Amager Metalstøberi) Syrefabriksv. 56 Kastrup Kastrup 163
- V Chr. Gørtlerm. (Amager Metalstøberi) Zinniav. 19⁸ Kastrup Kastrup 178
Wohnsen P D Gross. Holbergsg. 18 K Cent. 7637
- Henry Inspektør Strandv. 136C¹ Hell. Hell. 3155
zum Vohrde E Skibsfører Willemoesg. 18¹ Ø Ø 4416v
Woldemann Georg F V Værkfører Weysesg. 56 Sø Ryv. 216x
Voigt [Se endv. Foght, Fogt, Vogt]
- Aug. Afdelingschef Tagensv. 81² L Tg. 4643
- Fr. Assist. v. Carlsb. Brygg. Toftegaards Allé 21² Valby Vb. 2816
- Thyra Assist. v. Statsb. Jægersborg Allé 23² Charlottl.
- Anna Enkefrue Phistersv. 10 Hell. Hell. 2919
- Emma Enke e. Overingeniør Gyldenløvesg. 16³ K Cent. 3090
- Laura Enke e. Lokomotivfører Vesselsg. 20 B² N N 2986u
- Laura Enke e. Stadsingeniør Valby Langg. 11¹ Valby Vb. 410
- Martha Enkefrue (Frdbg. Forniklingsans.t) Munkensv. 6¹ L
- Knud Fabrikant (Knud Voigt & Co.) Bülowsv. 1¹ V
- A fh. Forvalter Bjelkes Allé 5¹ L Tg. 612v
- Gerda Frøken Danasv. 24¹ V V 4894
- Ingeborg Frøken Anker Heegaards G. 3¹ V By 7489
- Harry Fuldm. Amagerfælledv. 5³ S Am. 5369y
- A H Gross Jægersborg Allé 23² Charlottl. Ordr. 2497y
- Chr. F Gross. (H J Wehle) Toldbodv. 26² K Palæ 90
- D & Co. Gross. Vesterg. 10 K Cent. 776 & 2876
- Einar Gross. Edv. Falcks G. 3¹ V By 7320
- Poul Gross. Kronprinsensg. 11 K Cent. 4535 Bp. Rypev. 10 Hell. Hell. 1181
- Ulrik Gross. Agenturforr. Vennemindev. 74² Sø Ryv. 1448y
- V Havearkitekt Broholms Allé 17 Charlottl. Ordr. 87
- Ejnar F Ingeniør Rebekkav. 49³ Hell.
- V H Kontrolør i Post- og Telegrafv. Ejgaardsv. 28 Charlottl. Ordr. 1376
- Hans Købmand Brøndsteds Allé 4¹ V
- Carl Legetøjsforr. Amagerbrog. 186 S Am. 2696
- K Overgartner Hyldegaardsv. 49 Charlottl. Ordr. 497
- Kai Overretssagf. Krystalg. 28 K Cent. 2896, 4696 & 13635 Bp. Thorvaldsensv. 15² V N 7225
- Knud & Co. Vulkaniseringsanst. Bülowsv. 1 V V 8660

Voigt-Larsen A Landsretssagf. Nørrebrog. 33 N Cent. 3801 & 3802 Bp. Urbansg. 3S Ø Ø 8065
Voigt-Madsen C A Bagerm. Kastrupv. 77 S Am 220v
Wojakowski-Wagner C Skrædderm. N-Farimagsg. 3 K By 6836 Bp. Gyldenlundsv. 5 Charlottl. Ordr. 1051
Wojciechowski Josef Fedevareforr. en gros Polititorvet 10 V By 4678 Bp. Ved Vænget 5² Ø Ø 4589 v
Volck Victor P Repræsentant Randersg. 31⁴ Ø
- Wilhelm Repræsentant Rakelsv. 6² Hell. Hell. 416 y
Volck Christensen F fh. Forpagter N-Frihavnsg. 96² Ø Ø 2927y
Wold K Repræsentant Nybrog. 30² K By 5235v
Wold-Hansen Carla Enke e. Bogbinderm. Strandv. 155⁴ Hell.
Voldborg H J M Kommunelærerinde Steenstrups Allé 7³ V
- Otto Kommunelærer Steenstrups Allé 7³ V N 3151x
- Viggo Skibsfører Grundtvigsv. 6 B² V Eva 2540
Voldby 's Ludvig Eftf. ved Anker Olsen Boghdl. Strandv. 159 Hell. Hell. 330 & Hell. 331
- Elisa Enke e. Tandlæge Malmøg. 3e Ø
- Verner Skolebestyrer Aldershvilev. 34-46 Bagsværd Bagsværd 65
Voldbye V Arkitekt Baunegaardsv. 72 Hell
- SF Direktør Østbaneg. 7¹ Ø Ø 3811
- S Frue Asmussens Allé 5³ V V 4376
- A Frøken Ø-Søgade 36¹ K
- Ernst Redaktionssekr. Cand. polit. N-Søgade 49⁴ K By 8825
- S A Sekretær Kaas Allé 37 Hell. Hell. 3905
Wolder A N Frue Engmosev. 3 Charlottl.
- Astrid & Else Frøkner Gl. Kongev. 123⁴ V V 68x
- Chr. Kaffehdl. Husgerningskontor Nansensg. 16 K By 8216
- Karen Konferensraadinde Lundsg. 10¹ Ø Ø 2494y
- Charles Telegrafist Frdbg. Allé 62⁴ V V 1001v
Voldgiftsret, Den faste Adr. Raadhuset V se Afd. V Real-Register
Voldkomitéen Komitéen for Bevarelsen af Kbhvns Volde Kontor Strandg. 4 K Am. 4021y se Afd. V Real-Register u. Komitéen for
Voldkvarterets Fiskehalle ved Fru N Holm Vendersg. 7 K Cent. 4362
- Magasiner v. Oscar Hvidt Urtekramforr. Jægersborg Allé 20 Charlottl. Ordr. 40 & Ordr. 1084
- Material-& Kolonialhdl., Akts., Frederiksborgg. 46 K Cent. 1142
- Sukkerhus ved Emil Kjems Nansensg. 62 K Cent. 7052
Voldmester Vilhelm Ingeniør v. Statsb. Cand. polyt. Brøndsteds Allé 5e V V 1899y
Woldsen Joh. Fr. Direktør Dyrehavev. 25 Klpbg. Ordr. 560
Woldsgaard M Frøken Modehdl. Esbjergg. 15 Ø Ø 4886v
Voldum V Stein Mejeriejer Niels Finsens Allé 101 Søborg Søb. 517
Volf Petra Enkepastorinde Mariendalsv. 39S F Gh. 1477x
- **Chr. A Volf** Fabrikant Margrethev. 3 Hell. Hell. 55 & Hell. 3872 Postkonto 3357 Bp. Kildegaardsv. 44 Gjentofte Gjent. 286 & Gjent. 310
- Holger Hjemmebageri Kildegaardsv. 44 Gjentofte Gjent. 310 & Gjent. 286 Bp. Gjentofteg. 55 A Gjentofte Gjent. 1554
- M Kommunelærerinde Mariendalsv. 39S F

Wolf [Se endv. Volf, Wolff, Wulff]
- H E Apoteker Skovv. 10 Gjentofte Ordr. 1256
- E C J Cand. mag. Søholmsparken 3 Hell. Hell. 3067 y
- Mogens Cand. jur. Vendersg. 24⁴ K

Wolf H Formand f. Smedenes Fagforen. Strickersv. 4² S Am 6894
- Ragnhild Frue Rosenv. Allé 11⁴ Ø Ø 6612
- Carl Fuldm. Koncertsanger Herluf Trollesg. 16 A² K By 631x
- H Gross. (Thorvald E V Holm) Arendalsg. 11⁴ Ø Ø 2326x
- Louis Gross. Hauser Pl. 32 K Cent. 4095 Bp. Kristianiag. 16¹ Ø Ø 2495
- Fritz Installatør Reykjaviksg. 2 S Am. 3911
- H E Oberstløjtn. i Fodf. R. DM. Estersv. 37² Hell. Hell 2408
- H V Postmester Kochsv. 4e V
- Otto Sekretær Polensg. 36S S Am. 4345
- Carl fh. Stationsforst. R. Gl. Kongev. 3² V V 930v
- Georg Søløjtn. Fredericiag. 30⁴ K Palæ 2987y
Wolf-Jürgensen H Frøken Nordborgg. 11² Ø Ø 941
- I Gross. Løjtn. (Henningsen & Wolf-Jürgensen) Gl. Kongev. 150¹ V V 5513x
- I Kontorchef Hindeg. 5¹ K Palæ 3752
- N Gjessing Trikotagehdl. Vesterbrog. 128 V V 7920 Bp. Gl. Kongev. 150¹ V V 5513x
- Ch. Viktualiehdl. Gl. Kongev. 99¹ V Eva 53
Wolfe A Skotøjshdl. (Skotøjsmag. Ørnen) Hans Jensens V 15 Hell. Hell. 3465
Wolff [Se endv. Volf, Wolf, Wulff]
- Aug. J & Co. Annoncebureau Østerg. 57 K Cent. 4 & 5757 Postkonto 603
- Arnold Assist. Rigensg. 34² K
- Otto V Bankkasserer Dannevirkeg. 1¹ V Eva 2398
- 's B G Eftf. Blomsterhdl. Østerg. 57 K Cent. 157
- Brødr. kgl. Hof-Blomsterhdl. Bredg. 4 K Cent. 203
- Kay Lykke Bogholder Enghavev. 56³ V V 9496x
- 's Box Østerg. 57 K Cent. 4 & 5757
- F C Bøssemager Niels Ebbesens V. 22B¹ V
- **Br. Wolff & Arvé** Conservesfabr. Tingv. 53 S Cent. 9025 & 9725 (8-5)
- Knud Direktør Kapt. Bornholmsg. 8² K
- P Enke e. Kapt. Frdbg. Allé 52⁴ V V 5167y
- Sofie Enkefrue Foraarsv. 38 Charlottl. Ordr. 631
- Sander Chr. Forretningsf. Ordrup Jagtv. 59² Charlottl.
- C F Forvalter Vigerslev. 55¹ Valby
- A Frue Smalleg. 8¹ F Gh. 1992x
- W Frue Trondhjemsg. 2S Ø Ø 3935v
- Jørgen Fuldm. i Generalpostdir. Slotsv. 34 Charlottl. Ordr. 1610
- F N Ingeniør R. Hambros Allé 28 Hell. Hell. 3579
- N Ingeniør Cand. polyt. Strandvænget 3S S Ryv. 2662
- Otto Ingeniør Brolæggerstr. 5² K By 3202 Bp. Enghave Pl. 20² V V 4128
- P J G Ingeniør v. Orlogsv. R. Delfing. 43 K Palæ 1507v
- R Inspektør Ny Carlsberg V. 91 V V 6434x
- F Frøken Kommunelærerinde Herluf Trolles G. 1⁵ K By 2014 x
- Aage O Læge Ø-Farimagsg. 95 Ø Ø 6592 (1-2½) Bp. Holck Winterfeldts Allé 7 Hell. Hell. 4465
- Julie Frøken fh. Lærerinde Valbirkv. 11 Hell. Hell. 3677
- Johannes Malerm. Krügersg. 5S N
- Valdemar Manufakturhdl. Nørrebrog. 199 L Tg. 938y
- Henrik Maskinmester Willemoesg. 14¹ Ø Ø 5294
- Aage Osteforr. Valby Langg. 191 Valby Vb. 2833y
- Knud Overassist. Frederiksv. 49⁴ F Gh. 1444x
- Frederik Overretssagf. R. DM. Graabrødret. 16 K Cent. 8122 (10-3)
- C Søndahl Repræsentant Ole Suhrs G. 6⁴ K By 2436x
- Georg B Restaurator Blegdamsv. 70 Ø N 973 Bp. Nørrebrog. 104SB.S N

Wolff M Skibsprovianteringshdl. Havneg. 51 K By 4130 Bp. Havneg. 53 A³ K
- H Skorstensfejerm. Olfert Fischers G. 51³ K Palæ 825y
- Jørgen Snedkerm. Hellerupv. 13 Hell. Hell. 1348
Wolff-Jørgensen N Skibsfører A F Kriegers V. 10² Ø Ø 6483
Wolff-Lenshoek M Enke e. Ritmester Dosseringen 22³ N N 2292 u
Wolffbrandt C G Cand. pharm. Marstrandsg. 10S Ø
Wolfgang E Maskinmester Amerikav. 6² V V 8557
Wolfhagen Fride Enke e. Kapt. Niels Juels G. 9² K By 4426
- E Gross. Vesterbrog. 163² V Eva 1717
- Vilhelm Kapt. i Art. R. Thorvaldsensv. 8³ V V 5264x
- Johan Kommandørkapt. R. Dronningensg. 55⁴ K Am. 6330
- Henning Sølvsmed Nybrog. 14 K By 6494 Bp. Mosebakken 24 Holte Frederiksdalsdal 123
Wolfisberg Josef Præst Gl. Kongev. 15 B¹ V
Wolfke Otto Damefrisør Østerg. 40 K Cent. 5558 Bp. Amagerbrog. 145¹ S Am. 2445
Wolfsohn K Repræsentant Østerbrog. 87³ Ø Ø 7087
Wolga Manufakturhuset v. Julian Frihof Søborg Hovedg. 68 Søborg Søb. 1038
Wolk's Gust. Punschfabrik i Kbhvn., Akts., Hofvinhdl. i Malmø Bredg. 6 K Cent. 2800
Volkersen C W Afdelingschef Kildebakkegaards Allé 31 Søborg Søb 1392
- Svend Auditør. Kmjkr. Hesseløg. 33⁴ Sø Cent. 16247
- V Godsekspeditør v. Statsb. Bakkegaards Allé 14¹ V V 6098x
Volkertzen B W Kommunelærerinde Hollænderdybet 32² S Am. 1212y
- H M Kommunelærerinde HCØrstedsV. 56S V
Woll G V Bankfuldm. Herluf Trolles G. 1³ K
Vollbrecht Thorvald Bagerm. Sølvg. 92 K Cent. 4226 & Privat By 7331
Wollbrecht H J Metaltrykkeri Fred. d. 7. G. 23 N N 1898y
Wolle Arno Skomagerm. Lerfosg. 14⁵ S Am. 5570
Wollemberg R P Malerm. Schacksg. 9S K
Vollerslev Ole Skotøjshdl. (Ole Vollerslev's Magasin) Nørrebrog. 215e L Tg. 4402
- 's Ole Magasin Skotøjshdl. Holger Danskes V. 3 K Gh. 4201
- Peter fh. Urtekr. Nyelandsv. 8² F Gh. 2275
Wollert Hilda Enkefrue Hovedvagtsg. 8² K By 2666y
Vollertsen V E Cyklehdl. Hyldegaardsv. 24 Charlottl. Ordr. 3091
- C F V Gross. Webersg. 1² Ø By 4301
- Betty Kommunelærerinde Rebekkav. 51³ Hell.
- H Rammefabr. Refsnæsg. 36³ N
- A H fh. Stabsofficiant DM. Martensens Allé 5³ V V 3533
- Edith Høstgaard Frue Tandlæge Martensens Allé 5³ V V 3533
Vollertzen C A Apoteker Steenstrups Allé 13² V N 6775
- H Cand. pharm. Ved Linden 13¹ S
- K Kontrolør u. Rodeforv. Farumg. 15¹ L Tg. 621x
Wollesen H Gross. Porcelæn en gros Amagert. 31 K By 6240 Bp. St. Jakobs G. 18⁴ Ø
Vollmer [Se endv. Volmer, Wolmer]
- A Bagerm. Nørrebrog. 12 N N 540
- A C Bagerm. Ryesg. 65 Ø Cent. 12816
- Henri Farvehdl. Gross. Sølvg. 94 K By 4673 Bp. Ole Suhrs G. 18¹ K By 4872
- A U Malerm. Ørnev. 11⁴ L Tg. 4692
- Fr. Malerm. Callisensv. 12⁴ Hell. Hell. 1133
Vollmers Willy Gross. Vigerslev Allé 58³ Valby Vb. 1910

Vollmond Carla Frøken Bogholderske N-Farimagsg. 31² K ▯ By 1046v.
- Anna Enkefrue (Jul. Vollmond) Forchhammersv. 14⁴ V ▯ N 3044v
- Jul. Gross. Frm. Admiralg. 22 K ▯ Cent. 2284
- Erik Læge Reservelæge Dr. med. Nørre Allé 41 N ▯ N 7733 (1-2)
- C Prokurist Østerbrog. 150⁴ Ø ▯ Ø 5262
- Einar Prokurist Carl Plougs V. 5¹ V
- Aage Skibsreder Befragtningsforr. Amalieg.33 K ▯ Cent. 14180, 14181 &3170 Bp. Holsteinsg. 9³ Ø ▯ Ø 6180
- A & Co. Vekselerere Holm.Kan. 40 K ▯ Cent. 312, 10958 & 11965
- Axel Vekselerer (A Vollmond & Co.) Trianglen 4¹ Ø ▯ Ø 1205 y

Vollmuth E Gross. Rungsted Pl.2 L ▯ Tg.2282 Postkonto 3098

Vollny H Agenturforr. Nørrebrog. 161¹ L ▯ Tg. 4730
- Viggo Guldvarefabr. Klosterstr. 23 K ▯ By 8511 Postkonto 1754 Bp. Hollænderdybet 36⁴ S ▯ Am. 1601u

Vollquartz [Se endv. Volquartz, Volqvartz]
- Thomas Kontorchef st Kongensg. 69³ K

Vollschläger Wilhelm Bankfuldm. Vesterbrog. 89⁴ V ▯ V 8332

Volmar Carl Arkitekt Ribeg. 4⁴ Ø ▯ Ø 6280

Volmer [Se endv. Vollmer, Wolmer]
- Helga Enke e. Overretssagf. Holbergsg. 14¹ K ▯ By 4187

Wolmer Pauline Enkefrue Forhaabningsh. Allè 17D⁸ V ▯ V 9228u
- Esther Frue Paludan Müllers V. 4³ V

Volqvartz [Se endv. Vollquartz, Volquartz]
- E Enkefrue Sortedamsdoss. 95B³ Ø ▯ Ø 2198x
- Estrid Enke e. Gross. Frederiksborgg. 40³ K ▯ By 660
- Kirsten Ingeniør Cand. polyt. Frederiksborgg. 40³ K

Wolsing Osvald Gross. Foraarsv. 2 Charlottl. ▯ Ordr. 1273
- Edel Frøken Konfekturehdl. Jernbane Allé 39 Vanl. ▯ Damsø 1716 Bp. Peter Bangs V. 112⁸ F
- F Kontorchef Forhaabningsh. Allé 17¹ V
- H Speditør Oehlenschlægersg. 60⁴ V

Wolstrup Ellen Enke e. Politifuldm. Paludan Müllers V. 3⁸ V ▯ V 111
- ACL Manufakturhdl. Møllerlodden 7 L

Voltelen Mogens Arkitekt Ahlefeldtsg. 18A⁴ K ▯ By 5712
- E V Bankbestyrer Ledreborgs Allé 24 Gjentofte ▯ Gjent. 1260
- Steen Ingenier Cand. polyt. Svanemøllev. 14 St ▯ Ryv. 3145

Woltemath Holger Optiker Markmandsg. 8⁵ S ▯ Am. 5677x

Volten A Adjunkt Mag.art. Under Elmene 11¹ S

Wolter Fr. Bagerm. S-Fasanv. 20 F ▯ Cent. 14310
- Max Bagerm. Tingv. 30 A S ▯ Am. 1708
- Hans Billedskærer (Pynt dit Hjem) Brobergsg. 3⁴ K
- Christine Enkefrue S-Fasanv. 20⁸ F
- Albert Fuldm. Steenwinkelsv. 2³ V
- Carl A Gross. Speditør Vesterbrog. 64 A⁸ V
- H P Gross. Isenkramvarer Herluf Trolles G. 22² K ▯ By 2146v
- HR Gross. Herluf Trolles G. 22² K
- Vald. Skrædderm. N-Voldg. 54 K ▯ By 7165 Bp. Carlsv. 2 Holte ▯ Holte 227

Wolters K Klkollektrice Ravnsborgg. 19 N Bp. Aabenraa 33¹ K ▯ By 1678y

Wolthers S Boghl. Gl. Kongev. 39³ V ▯ V 6160x
- Chr. Gross. Raadhusstr. 1 K ▯ Cent. 8841 Postkonto 1836 Bp. Rathsacksv. 28 V ▯ V 4404
- A Læge Fælledv. 16² N ▯ N 1607 (12½-1½)

Wolthers-Nielsen Viggo Journalist Redaktør Reventlowsg. 4⁴ V

Woltner Arvid Gross. Godthaabsv. 56¹ F ▯ Gh. 3171x

Volvo Automobiler Møllegg. 26 N ▯ Cent. 7429 & 8195

Vonsild W Juveler Cand. phil. (Chr. Rasmussen's Enkes Eftf.) Kastelsv. 21⁴ Ø ▯ Ø 7806

Vonsild Rfh. Kommunelærerinde Hartmannsv. 57A Charlottl.

Wonsild Knud Direktør Hambros Allé 8 Hell. ▯ Hell. 2007
- Paul Direktør MI. Helleruplunds Allé 8 Hell. ▯ Hell. 1704
- Amalie Frue Landskronag. 4¹ St ▯ Ryv. 265y
- Ketty Frue V-Boulevard 42³ V ▯ hemmeligt Nr.
- Hj. Repræsentant Rantzausg. 70 B³ N ▯ N 2870y
- Jørgen Skibsmægler Amalieg. 39⁸ K Bp. Sortedamsdoss. 95A⁴ Ø ▯ Ø 8681
- **Wonsild & Søn** Skibsmæglere Amalieg. 39 K ▯ Cent. 8430, 8433, 8429 & 8449 Stats ▯ 184 Telegramadr. „Wonsildson"
- V L Skibsmægler Søbakken 19 Charlottl.

Wonsyld J Hørkr. Jægerg. 17⁸ N ▯ N 3546x
- P Hansen Urtekr. Viktoriag. 18⁸ V

Vontillius O Repræsentant Kapelv. 9A¹ N ▯ N 3818x
- A H J Trafikkontrolør v. Statsb. Løjtn. Jacob Dannefærds V. 4A² V ▯ N 330 v

Woolrych A C Gross. Agenturforr. St. Annæ Pl. 9³ K ▯ Palæ 3833

Vor Frue Boglade, P Haase & Søn, Løvstr. 8 K ▯ Cent. 5130, 5178 & 9612

Vorbeck C F Adjunkt Glahns Allé 29³ F ▯ Gh. 3893x
- Caroline Enkefrue Højrups Allé 1⁸ Hell. ▯ Hell. 3973
- M Fabrikant Steen Blichers V. 4 F ▯ Gh. 2390 Postkonto 22022
- L P Frue Rebekkav. 32² Hell.
- Kaj Gross. Ingemannsv. 20⁸ V ▯ N 6442
- A R Kommunelærerinde Martensens Allé 11³ V ▯ Eva 1192
- G Frøken Kommunelærerinde Martensens Allé 11³ V ▯ Eva 1192
- Louise Frøken Kommunelærerinde Solgaarden 12⁴ St ▯ Ryv. 3523v
- Marie Mellemskolelærerinde Glahns Allé 29³ F
- P Chr. Skomagerm. Husumg. 14 L

World's Import ved Sven Schultz St. Jakobs G. 9 Ø ▯ Cent. 4991

World-Cinema Jernbaneg. 8 V ▯ Cent. 2192

Vorm J Assist. Finsensv. Frdbg. Gasværk F ▯ Gh. 6837
- Ifh. Bryggmester og Gærfabr DM. Vadstrupv. 7 Bagsværd
- M Elektromekaniker Vagtelv. 10 F
- Anna Frue Halmt. 1² V ▯ V 9396x
- Marie Frue Fredensv. 1² Charlottl.
- Viole Frøken Ribeg. 11² Ø ▯ Ø 4307
- I Hdlsgartner Vadstrupv. 7 Bagsværd ▯ Bagsværd 77
- Carl Pianist Vagtelv. 10 F ▯ Gh. 2165
- Marie fh. Sang- & Musiklærerinde Vadstrupv. 7 Bagsværd

Worm E A Assurandør Hollænderdybet 2¹ S ▯ Am. 7665
- Emma Enkefrue Nyvej 1A¹ V ▯ V 7993
- A I Fabrikant Frankrigsg. 26¹ S
- E Forretningsf. Vestgrønningen 12 Dragør ▯ Dragør 333
- Hedvig Frue Aaboulevard 60⁴ N ▯ N3517v
- Georg Glarm. Gasværksv. 12 V ▯ V 293
- Anthony Gross. Brandassuranceforr. Frm. Fredh. Kan. 2 K ▯ Cent. 491 Postkonto 21138
- Christian Gross. (Anthony Worm) Soldenfeldtsg. 1² V ▯ By 3481
- Ludvig Gross. Tranegaardsv. 48 Hell. ▯ Hell. 4418 Bp. Rosenv. 16⁸ Gjentofte
- Vilh. Gross. Agenturforr. st. Kongensg. 23⁴ K ▯ Cent. 2383
- Oluf Hovmester Saxtorphsv. 14 Valby
- Jac. Ingenior S-Boulevard 87⁴ V ▯ V5889x
- Sv. A Korrespondent Sigurdsg. 4⁸ L ▯ Tg. 4754y
- M Lærerinde Lykkesh. Allé 16² V ▯ V1417y
- J A Malerm. Viborgg. 2⁴ Ø
- Jacobe Oberstinde Gammeltoftsg. 24² K
- Aage Pianist Kingosg. 6⁸ V ▯ V 614 u
- Niels Prokurist Tranegaardsv. 48 Hell. ▯ Hell. 4418
- K Proprietær R. Lille Birkholm Hjortespringsv. Herlev ▯ Yrsa 9

Worm K Repræsentant Christen Bergs Allé 5¹ Valby
- J Lyngklip Strømpefabr. Blaagaardsg. 49 N ▯ N 5777 Bp. Aaboulevard 58² N
- E Viktualiehdl Højdevangs Allé 2³ S

Worms Hj Boghdl. Bülowsv. 40³ V
- A Rigsdagsstenograf Bülowsv. 40³ V ▯ N 5024

Vorning C F Repræsentant Andreas Bjørns G. 4¹ K

Worning Børge Læge Brodersens Allé 3 Hell ▯ Hell. 650
- & Petersen, Akts., Kultorvet 4A K ▯ Cent. 2756

Vornøe H Malerm. Adelg. 8³ K
- Paul Skrædderm. Willemoesg. 87K Ø ▯ Ø 8456x

Vorre Kai Bankassist. Monrads Allé 6¹ Valby
- Georg Direktør Spangbergsg. 7⁴ Ø ▯ Ø 5018

Worre RP Ejendomshdl. Øverødv. 9 Holte ▯ Holte 337
- 's J B Eftf. Lampeforr. Frederiksborgg. 21 K ▯ Cent. 6679

Worsaae Sigrid Enke e. Stiftslæge N-Farimagsg. 11⁸ K ▯ By 5313x

Vorsing Martin Skomagerm. Valborg Allé 32 Valby ▯ Vb. 2169x Bp. Lyshøj Allé 8² Valby ▯ Vb. 2734x

Vorslund-Kiær Elisabeth Enke e. Hof- Tandlæge Østerbrog. 120² Ø ▯ Ø 4260
- Leo Læge Reservelæge Nørrebrog. 70³ N ▯ N 472v (4½-5½)
- L Prof. Hof-Tandlæge Dr.dent. & chir. R. DM. Skjoldhøj Allé 4 Charlottl. ▯ Ordr. 263

Worsøe Børge Fuldm. Degnemose Allé 39¹ Brh.
- James Fuldm. Ø-Søgade 112² Ø ▯ Ø 2716
- O Manufakturhdl. Kildevældsg. 87 St ▯ Ryv. 2763

Worsøe-Christophersen N J Kontrolør u. Rodeforv. Vodroffsv. 50 A⁸ V ▯ N 3204y

Worsøe-Petersen Henry Bogholder Kærmindev. 36⁸ Gjentofte ▯ Gjent. 833

Vort Hjem v. Georg Larsen & Alvin Olsson Møbelhdl. Gl. Kongev. 102 V ▯ Cent. 4497
- Samfund, Selskabet, Rosenørns Allé 1 V ▯ Cent. 7568 Direktør Axel Jacobsen Nørrebrog. 163 L ▯ Tg. 2700 Direktør Anker Lund Svanev. 10 L ▯ Tg. 1503y

Wortelman Walther Skrædderm. N-Farimagsg. 7 A⁴ K ▯ By 2488u

Vortoft Maria Fotograf Godthaabsv. 292³ Brh. ▯ Gh. 7791

Wortziger Frantz Organist Cand. phil. Lykkesborg Allé 5 Søborg ▯ Søb. 755

Vorup E F Repræsentant Langelandsv. 46¹ F

de Vos P Gross. V-Voldg. 91 V ▯ By 7191 Bp. Klampenborgv. 41 Klpbg. ▯ Ordr. 818

Vosbein-Jensen & Lundgren Gross. Agenturforr. V-Boulevard 42 V ▯ Cent. 12596

Voss [Se endv. Foss]
- T A Assist. Ingemannsv. 26 A² V ▯ N4021v
- C P Bagerm. Skytteg. 8 N ▯ N 7252 og Struenseg. 35 N ▯ N 4916x
- Juan C Cand. phil. fh. Fuldm. v. Orlogsv. Margrethev. 25 Hell.
- Heinrich fh. Direktør Smalleg. 42⁴ F ▯ Gh. 2984
- W Direktør st. Mølle V. 7⁸ S ▯ Am. 8130x
- E F J Ekspeditionssekr. i Finm. Stakkesund 6⁴ St
- Anna Enke e. Stationsforst. Hostrupsv. 10¹ V ▯ N 3063y
- Margaretha Enke e. Gross. (Karl Fr. Voss) Valdemarsg. 17² V
- **Ernst Voss's Fabrik, Akts.**, Prøvelager Jernbaneg. 4 V ▯ Cent. 4379 & 10379
- Marie Frue Rosenørns Allé 33² V ▯ N 2926y
- A Fuldm. Lighedsv. 1⁸ F ▯ Gh. 1427y
- Aage Fuldm Translatør Ordrup Jagtv. 31 Charlottl. ▯ Ordr. 2789
- Fr. Gross. Jellingeg. 2¹ Ø ▯ Ø 767v
- Karl Fr. Gross. Frm. Valdemarsg. 17 V ▯ V 4202
- P Gross. Manufakturhdl. (Nørrebros Messe) Kongshvilebakken 58 Lyngby ▯ Lyngby 451

Voss T J Gross. Ingerslevsg. 104² V ▯ V 4104
- R Hdlsgartner Søgaardsv. 56 Gjentofte ▯ Gjent 1568
- E D Ingeniør Cand.polyt. Birkholmv. 4 Vanl.
- Hans Ingeniør Emilickildev. 25 Klpbg. ▯ Ordr. 2853
- Johs. Kapt. Revisor R. Strandv. 143¹ Hell. ▯ Hell. 1143 Postkonto 1939
- Mathilde Frøken Konfekturehdl. Smalleg. 42⁴ F ▯ Gh. 2984
- Gustav Kontorchef Sortedamsdoss. 89² Ø
- Andr. Læge Christiansholmsv. 19 Klpbg. ▯ Ordr. 501
- Georg Mekaniker Allég. 8B F ▯ Eva 2231 Bp. Jernbane Allé 71² Vanl. ▯ Damsø 324
- Aage Musiker Valbygaardsv. 60³ Valby ▯ Vb. 841
- Eva Frøken Parfumehdl. Vesterbrog. 26 V ▯ V 595y Bp. Kaalundsg. 4² V ▯ V 5804y
- André Prokurist Puggaardsg. 14¹ V ▯ By 4246
- F G R Prokurist Valdemarsg. 17² V
- Poul Prokurist Jagtv. 185² St ▯ Ryv. 3084
- W G J Prokurist Valdemarsg. 17² V
- Erik de Repræsentant Vermundsg. 30² St
- Valdemar Repræsentant Matthæusg. 44⁴ V ▯ Eva 216x
- Vilh. Repræsentant for De forenede Textilfabrikker Aalborg Thorvaldsensv. 4² V ▯ V 3747
- P C H Revisor Strandv. 143¹ Hell.
- P C fh. Skibsfører Sundholmsv. 3² S
- Viggo Skibsfører Willemoesg. 36⁴ Ø
- Emil Snedkerm. Hollænderv. 16 V ▯ V 7174
- Thorvald Urtekr. Valbygaardsv. 58 Valby ▯ Vb. 552
- Wald. Valbygaardsv. 60³ Valby ▯ Vb. 841

Voss-Christensen O Gross. Aagade 112² L ▯ Gh 6060
- Valborg Frue Skuespillerinde Aagade 112² L ▯ Gh. 6060

Voss-Nielsen Knud V Translatør Rosenørns Allé 44³ V ▯ N 1125x

van Vossen A Direktør Svanevænget 4² St ▯ Ryv. 3428

Woulfsbach J Skrædderm. (Julius Woulfsbach & Co.) Engelstedsg. 49S St
- Julius & Co. Skrædderm. Engelstedsg. 49S St

Wowern P H B P v. Postinsp. R. Boyesg. 1³ V ▯ Eva 27

Wraa F Cigarfabr. Borgerg. 71 B^e K ▯ Palæ 671y
- Hans Manufakturhdl. (Østerbros Fjerrenseri) Slagelseg. 14¹ Ø

Vraaby Julius Kontorchef Revisor Skinderg. 5S K

Wraae Karen Frue Forchhammersv. 27⁴ V ▯ V 7706
- Peter Fuldm. MB. MSH. Sundholmsv. 53⁴ S ▯ Am. 2612

Wranér Ellen Kommunelærerinde Taasingeg. 23² St ▯ Ryv. 3823

Wrang J Hansen Arkitekt S-Boulevard 112⁴ V ▯ V 5377x

Wrem Alexis F F Artillerimester Hareg. 28 K ▯ Palæ 3966
- Jens Gross. (Charlottenlund Kul- & Kokes Import) Ordrupv. 114 Charlottl. ▯ Ordr. 56
- Anna Frue Hotellejerinde Ordrupv. 114 Charlottl. ▯ Ordr. 56 & Ordr. 1264
- Alexis Repræsentant Lindegaardsv. 19 Charlottl. ▯ Ordr. 896
- Einar Restaurator Valby Langg. 6 Valby ▯ Vb. 607v
- Marx Tandtekniker Valdemarsg. 34¹ V ▯ V 5034x

Wreschner H Frøken Bogholderske Westend 23² V ▯ V 5894u
- S Frøken Børnehjem Jensløvsv. 13 Charlottl. ▯ Ordr. 1315
- J Kontorchef Strandboulevarden 74³ Ø ▯ Ø 7604
- M Overretssagf. Fiolstr. 14² K ▯ Cent. 7979 & 11979 Bp. Svanemøllev. 54 St ▯ Ryv. 2676

Vriborg Laurits Direktør Westend 3³ V

Wriborg Hans Translatør Bentzonsv. 33⁴ F ▯ Gh. 1983x

Wridt Arne Inspektør Classensg. 11¹ Ø ▯ Ø 2427x
- C A E Kapt. i Art. R. Støvringv. 1¹ Vanl. ▯ Damsø 593
- H Underdir. Classensg. 13² Ø ▯ Ø 5659

Wriedt N A Enke e. Glarm. Klosterstr. 21¹ K
- E Tilskærer Flensborgv. 1 V

Wright Louise Enke e. Stadsarkitekt Ermelundsv. 116¹ Gjentofte ▯ Gjent. 802
- George Fuldm. Holsteinsg. 14² Ø ▯ Ø 964y
- **C Wright & Co.** Gross. Brændselsforr. N-Farimagsg. 69S K ▯ Cent. 1145 & 1146 Postkonto 4645 Oplagsplads Kalvebod Brygge ▯ Cent. 4862
- H K Ingeniør Cand. polyt. Bredg. 36² K

Wrigley William. jr. Company, Akts., Gross. Amalieg. 35 K ▯ Cent. 14444 Postkonto 4444

Wrisberg Frederik Murerm. Julius Bloms G. 45S L ▯ Tg. 1767
- H W fh. Skibsfører Willemoesg. 4² Ø ▯ Ø 6295

Wroblewski Otto B Bog- & Papirhdl. Frm. Stempelpapiruds. Nytorv 19 K ▯ Cent. 6693 & 6694
- Paul Boghdl. (Otto B Wroblewski) Annettev. 12 Charlottl. ▯ Ordr. 2778
- J Enkefrue Gl. Kongev. 127⁴ V ▯ V 4527
- S Enkefrue Gjentofteg. 56E¹ Gjentofte ▯ Gjent. 242
- D J C Læge Vesterbrog. 41B^e V ▯ hemmeligt Nr.

Wrønding Wm. Instrumentmager Randersg. 74 Ø ▯ Ryv. 1055

Vuggestuer, se Emnelisten paa gule Blade foran i 2 Bind

Wuldem R Kommunelærer Prinsesse Charlottes G. 42 N
- R S Skoleinsp. Prinsesse Charlottes G. 42 N ▯ N 2306

Wulf-Andersen F Ingeniør Skovridergaardsv. 13 Holte ▯ Holte 851

Wulff [Se endv. Volf, Wolf, Wolff]
- F F Agenturforr. Forhaabningsh. Allé 13² V ▯ Eva 1344
- Helga Frøken Annoncebureau Larsbjørnsstr. 5² K ▯ Cent. 3770
- I Baand- & Modehdl. Istedg. 62 V
- Tage Bankassist. Jacobys Allé 14S V ▯ Eva 690
- Willie Billedhugger Direktør R. Rasmus Rasks V. 1³ Valby
- Ellen Frøken Blomsterhdl. N-Fasanv. 133 F ▯ Gh. 5445y Bp. Danshøjv. 27¹ Valby
- A J Bogholder Backersv. 2S S
- Niels Bogholder Vejlesøvej 68 Holte ▯ Holte 243
- K Brygmester Vodroffsv. 25 V ▯ Cent. 7374
- A J Bødkerm. Kompagnistr. 32 K ▯ By 3805 Bp. Fiskerg. 11¹ N ▯ N 2401x
- Anna Frøken Børnehavebestyrerinde Ved Krsthvns Vold 1³ K ▯ Am. 5294y
- Inger J Cand. polyt. Allég. 17¹ F
- **P Wulff** Cigarfabr. Gross. Frm. Toldbodv. 6 K ▯ Cent. 4915, 4916 & 4921 Postkonto 39 Fabrikanterne O & Paul Wulff Toldbodv. 6 K ▯ Cent. 4921
  O Wulff R. Bp. Trondhjemsg. 13² Ø ▯ Ø 6838
  Sommerbp. Skodsb. Strandv. 21 ▯ Omegnen
  Skodsb. 201 Paul Wulff Bp. Bengtasv. 15 Hell. ▯ Hell. 565
  Udsalg
  Axelborg Vesterbrog. 4A ▯ Cent. 7269
  Frederiksborgg. 3 ▯ Cent. 6840
  st. Kongensg. 1 ▯ Palæ 973x
  Nørrebrog. 14 ▯ N 200v
  Østerbrog. 106 ▯ Ø 343x
  M Nyrup & Co.'s Eftf., Vimmelsk. 49 ▯ C 337
  V P Jacobsen N-Voldg. 90 ▯ Cent. 9599
- Gunnar Cigarhdl. Repræsentant Nansensg. 45 K ▯ By 6367
- Astrid de Danselærerinde Jagtv. 79² L ▯ Tg. 4247
- A C Enkefrue St. Knuds V. 44² V
- Agathe Enke e. Gross. Ny Kongensg. 20³ V ▯ By 4417
- Annette Enkefrue Gl. Kongev. 128³ V ▯ V 2508y

Wulff Cathinca Enkefrue Forchhammersv. 20² V ▯ N 1337x
- Dagmar Hermansen Enkefrue Peder Skrams G. 12¹ K ▯ By 1019y
- Else J Enkefrue (Kbhvns Pensel-, Børste- & Gadekostefabrik) Vesterbrog. 191² V ▯ V 5872y
- J A Enkefrue Østerbrog. 33⁴ Ø ▯ Ø 3603y
- Louise Enke e. Driftsbestyrer Olaf Poulsens V. 4 B Charlottl.
- Mimi Enkefrue Peder Skrams G. 24¹ K ▯ By 6562
- Mimi Enke e. Vekselmægler Værnedamsv. 2³ V ▯ V 9351y
- M O Enkefrue Teglgaardsv. 43 Charlottl. ▯ Ordr. 1461
- Joh. fh. Fabrikant Allég 17¹ F ▯ Gh. 141x
- Johannes Forfatter Svinget 6³ S
- J L Forlagsboghdl. Kjøbmagerg. 67, 69 K ▯ Cent. 9363 & By 546x Postkonto 2755
- F Frue Ved Sønderport 11³ S
- V Frue Strandv. 201² Hell. ▯ Hell. 2722
- Valborg Frue Bramsv. 11 Charlottl. ▯ Ordr. 1266
- C Frøken Vilhelmshaabsv. 7 Charlottl. ▯ Ordr. 1805
- Elisabeth Frøken Taarnborgv. 14² V ▯ V 2716v
- L Frøken Maglekildev. 4¹ V ▯ V 6525x
- C V Fuldm. Værnedamsv. 4 B⁴ V
- E Frøken Fuldm. Ribeg. 15³ Ø ▯ Ø 1764x
- Gustav Fuldm. Kirsteinsg. 1⁴ Ø ▯ Ø 4660x
- A, Akts., Gross. Frederiksborgg. 20 K ▯ Cent. 6231
- Adolph Gross. Frm. Gothersg. 8 K ▯ Cent. 39 & 5539 Postkonto 3339
- C F Gross. (Nordisk Gummivarelager) Vesterbrog. 27S V ▯ V 4446
- Christian & Co., Akts., Gross. V-Boulevard 37 V ▯ Cent. 15866
- E Gross. (Nielsen & Wulff) Aarhusg. 95¹ Ø ▯ Ø 1193y
- Elkan Gross. Frm. Korn & Foderstoffer Børsen K ▯ Cent. 304
- Gotthard Gross. Grundtvigsv. 25 V ▯ V 7624
- L P Gross. (Elkan Wulff) MSH. MGSK. R. Strandagerv. 10 Hell. ▯ Hell. 1569
- N B Gross Reventlowsg. 12 V ▯ Cent. 648 Bp. Vesterbrog. 191² V ▯ V 5872y
- Robert Guldsmed Vesterbrog. 32 V Bp. St. Knuds V. 17² V ▯ hemmeligt Nr.
- J C P Gymnasielærer Hortensiav. 16S V
- N Hertel Hovedrevisor i Finm. Taarbæk Strandv. 229 Springforbi ▯ Bell. 68
- IM Ingeniør Cand. polyt. Carl Baggers Allé 16 Charlottl.
- P V Ingeniør (Reymann & Løvengreen) Holgersv. 12 Charlottl. ▯ Ordr. 295
- R Ingeniør Nørrebrog. 45B² N ▯ N 322x
- J Inspektør v. Kbhvns Toldbod N-Frihavnsg. 60⁴ Ø ▯ Ø 5676
- Jens Inspektør Vesterfælledv. 73⁴ V ▯ V 7670
- Martin C Isenkr. J P E Hartmanns Allé 7S Valby ▯ Vb. 2270
- Richard Kapt. Kmjkr. Gross. Rysensteensg. 13² V ▯ By 4381
- Viggo Kasserer Lemchesv. 16 Hell. ▯ Hell. 2981
- Mathilde Frue Kommunelærerinde St. Jacobs G. 20² Ø ▯ Ø 996v
- Aron Kontorchef N-Frihavnsg. 14² Ø ▯ Ø 6230
- A Kustode v. Universitetsbibl. Nørreg. 8, 10 K
- H C Landbrugskonsulent Paa Bjerget 9¹ L
- Ove Læge Dr. med. Raadhusstr. 1³ K ▯ By 6684
- A Lærerinde Ribeg. 15³ Ø ▯ Ø 1764x
- Agnete Lærerinde Forhaabningsh. Allé 43² V ▯ V 2943y
- Bertha Lærerinde Ved Krsthvns Vold 1³ K ▯ Am. 5294y
- Wibeke Frøken Lærerinde Svanemosegaardsv. 13³ V ▯ N 1466y
- Joh. Malerm. Bredegrund 5¹ S
- M L Malerm. Klokkehøjen 21S L

Wulff Bernh. Mekaniker Bentzonsv. 8 F Gh. 3901x
- Hans Overkirurg Amagert. 27 K Cent. 8220 (Mand., Onsd. og Fred. 1-2) Bp. Storchsv. 3 F Gh. 2068
- Ferd. Overlæge Dr. med. La Cours V. 4¹ F Gh. 6008
- Viggo Overretssagf. st. Kannikestr. 15 K Cent. 5960 & 14960 Bp. Kjøbmagerg. 67, 69² K By 546x
- 's Ludv. Eftf. Pianofabr. Bredg. 34 K Cent. 3008
- Hans Prokurist Rygaards Allé 8A^S Hell. Hell 4389
- J Redaktør Aarhusg 95¹ Ø Ø 1193y
- Albert Repræsentant Dalføret 14² S Am. 6158
- P J Skomagerm. Mølleg. 30¹ N
- Marcus Skotøjsfabr. Gothersg. 14D K Palæ 1391y Bp. N-Søgade 29⁴ K By 2698y
- Victor Skuespiller Sceneinstruktør Borups Allé 139² L Gh. 5011x
- Carl Slagterm. Frdbg. Allé 29¹ V V 5805u
- Hans Smørrebrødsforr. Fredh. Havnev. 3 V Sydhavn 6
- R Frøken Smørrebrødsforr. H C Ørstedsv. 25 V Eva 1265 Bp. Saxog. 93A³ V
- Bertel Snedkerm. Bjelkes Allé 16 L
- C E Tandlæge Trianglen 4³ Ø Ø 2460 (9-4, Tirsd. & Fred. 6-7) Bp. Stockholmsg. 37² Ø Ø 4533x
- Nik. Tandlæge Cand. phil. Vimmelskaftet 45 K By 7479 Bp. Dyrehavev. 36 Klpbg. Ordr. 2636
- Svend Kristian Toldklarerer Tullinsg 4^S V
- C Toldkontrolør La Cours V. 4¹ F Gh. 6008
- Elisabeth Translatrice Forhaabningsh. Allé 9³ V V 1156x
- Hannah Frøken Translatrice Tullinsg. 4³ V V 5389y
- Flemming G Vekselerer Chr. d. 9. G. 1 K Cent. 10008 & 10020 Bp. Frdbg. Allé 54² V Eva 1590

Wulff-Christensen J M E C Frøken Assist. u. Magist. Aagade 124¹ L
- R fh. Skibsfører Aagade 124¹ L Gh. 5120y

Wulff-Hansen H Chr. Arkitekt Fiolstr. 28⁴ K By 7228
- P Arkitekt Frederikssundsv. Villa W-H Herlev Yrsa 64
- Ingeborg Forstanderinde v. KTAS. Flensborgg. 22² V V 5834x
- F Murerm. Mariendalsv 64³ F Gh. 1054x
- Sven Murerm. L I Brandes Allé 6^S V N 444
- V Speditør Hauser Pl. 24² K By 5303y

Wulff-Jensen Svend Aage Forvalter Julius Bloms G. 12¹ L
- Hans Ove assist. v. Statsb. N-Fasanv. 33 A^S F Gh. 3180x
- Vidar Tandlæge V-Voldg. 8 V By 3854 Bp. Vinterv. 11 Charlottl. Ordr. 1782

Wulffeld W Cyklehdl. Valhalsg. 1² L

Wulffsberg V Blikkenslagerm. Schioldannsv. 3 Charlottl.
- Rigborg Frue Frdbg. Bredeg. 9A⁴ F Gh. 3279y

Wulfruits ved Joh. C Wulsten & Co. Gl. Kongev. 33 V Eva 1700

Vulkaniserings-Anstalten Columbus, Carl Jørgensen Valby Langg. 199 Valby Vb. 2085

Vulkaniseringsanstalten Kjøbenhavn ved C C Løvgreen Vodroffsv. 55, 57 V N 5850
- Perfekt Henning Hansen & Qvitzau Pustervig 3 K By 3743
- Thor, Christensen & Co. Husumg. 10 L Tg. 865

Vulkaniserings-Centralen ved Bruun Hansen & Hamberg Gyldenløvesg. 21 V

Wulplus C Malerm. Bjernedev. 8 Vanl. Damsø 897

Wulsten O Cand. mag. Sortedamsdoss. 65C² Ø N 2077v
- L C Enke e. Adjunkt Sortedamsdoss. 65C² Ø
- Johan Chr. Fabrikant Cand. pharm. (Wulfruits) Amager Boulevard 130⁴ S Am. 5732
- Johan C, Akts., Konservesfabr. Ølundsg. 9 L Cent. 3863

Wulsten D M Frøken fh. Lektor Cand. mag. Sortedamsdoss. 65C² Ø

Wung Sung Archay Gross. Rømersg. 23² K By 2627x

Wunsch P Direktør Bogtrykker R. (Kandrup & Wunsch) Mynstersv. 19² V V 7762
- Helga Frue Fortunv. 39 Charlottl. Ordr. 2914
- Jensine Frue Peter Bangs V. 6 F
- Ida Kommunelærerinde Ingemannsv. 23¹ V N 1077x
- Chr. Manufakturhdl. Peter Bangs V. 6 F Gh 657y
- L Snedkerm. Nørrebrog. 13 N N 5225

Wurzinger Antonia Enkefrue Ø-Farimagsg. 4⁵ Ø

Wyers Christian nederl. Vicekonsul R. Jens Kofods G. 4⁴ K Palæ 2326

Vyff C H Ingeniør Cand polyt. Lange Müllers G. 13¹ S

- E Frøken Kommunelærerinde Dalgas Boulevard 2¹ F Gh. 3968y

Wülfing Co., Akts., St. Jørgens Allé 7 V Cent 3661

van Wylich Charlotte Assist. u. Magist. Lipkesg. 26³ Ø Ø 3009v
- Ellen Frøken Drosselv. 29 F Gh. 3757v

van Wylich-Muxoll Ingeborg Frue Mynstersv. 12² V V 1954y

Wünsche Joh. Gross. Halmt. 5³ V V 3445
- Vald. Repræsentant Koldingg. 34¹ Ø Ø 6269

Würgler Marie Sproglærerinde Sagasv. 18^S V V 6245x

Würst Kirstine Enke e. Skoleinsp. Toftegaards Allé 14¹ Valby
- Karl Sagfører Toftegaards Allé 14¹ Valby Vb. 2536x

Würth Julius Gross. Strandv. 159³ Hell. Hell 3439

Würtz' Holger Eftf. Boghdl. Gl. Kongev. 147 V Cent. 6333
- Else Enke e. Kapt. Thingvalla Allé 6² S Am. 1636y
- Olga Enkefrue Amagerfælledv. 21³ S Am. 4523x
- Ernst Th. Forvalter Ulrik Birchs Allé 6^S S Am. 3482u
- Aage Gross. (Auto-Maatter) st. Regneg. 17³ K
- J H Victor Gross. Agenturforr. Dronn. Tværg. 10 K Palæ 3781 Bp. Attemosev. Høghøj Holte
- Svend Ingeniør Cand. polyt. Under Elmene 1^S S Am. 4800
- August Inspektør Vodroffsv 56² V N 1630
- Kai Korrespondent Grøndalsvænge Allé 72¹ Brh.
- L C Maattefabr. st. Regneg. 17 K By 6244
- Frederik Mekaniker Trestjerneg. 1³ S Am. 2463x
- Johannes Organist Carl Johans G. 2⁴ Ø Ø 3098y
- Eva Frue Pianistinde Nansensg. 66⁴ K By 2939v
- J C Restaurator N-Frihavnsg. 86 Ø Ø 3186
- Henry Snedkerm. Gl. Kongev. 167 V Eva 937 Bp. Roarsv. 13³ F

Würtzen C Apoteker Godthaabsv. 377 Vanl. Damsø 682
- Viggo Cand. pharm. Kastanie Allé 21^S Vanl.
- C H Overlæge Dr. med. R. Bredg. 49 K Palæ 2329 (2-3)
- Emanuel Præst Kapellan v. Samuels Kirke Thorsg. 70³ L Tg. 4300
- J E v. Skomagerm. Classensg. 41 Ø Ø 420

Würtzner Emil Manufakturhdl. Valby Langg 88 B Valby Vb. 371x Bp. Valby Langg. 114¹ Valby

Wüstenberg O Forstander f. d. kgl. Blindeinst. R. Kristianiag. 13 Ø Ø 6014
- Ove Hdlsrejsende Mathildev. 12³ F Gh. 3394v
- Aug. Isenkr. Kjøbmagerg. 9 K Cent. 3621 Bp. Ø-Farimagsg. 30⁴ Ø Ø 6691
- K Kontorchef Willemoesg. 8³ Ø Ø 2217y
- Axel Prokurist Ø-Farimagsg. 69¹ Ø Ø 4063x

Vyum J C Overbetj. i Statspol. Pernillev. 18 L Tg. 342

fh. Wæber's Remmesmørelsefabrik ved Carl Schibsbye Vesterbrog. 23 V Eva 2566

Vædelund ER Maskinmester Augustag. 11⁵ S

Vægtkompagniet Skandia, Akts., V-Boulevard 18 V Cent. 629 Postkonto 4200

Vægtreguleringen, Carl Petersen N-Fasanv. 194 L Tg. 1665

Værgeraad se Afd. V Real-Register

Væring Axel Y Lædervarehdl. Nørreg. 15 K By 5995x
- Ingemann Skibsfører R. Gertsens Allé 7 Kastrup Kastrup 192

Værktøjsfabrikken Prima, L I Hansen Estersv. 3 Holte Holte 641

Værn, Foreningen til Værn for værgeløse Dyr, Kasserer, Howitzv. 49 F Gh. 2246

Værndorf Knud Sørensen Annoncebureau Baggesensg. 37¹ N Cent. 6018 & 12318

Værnedams Bilen v. Laust Nielsen Værnedamsv. 15 V Cent. 6440

Værnedamsvejens Kiosk ved Ida Pedersen Værnedamsv. 4B V V 4005

Værnedamsvejs Slagteriudsalg, Akts., Værnedamsv. 1 V Cent. 5947

Værnet Carl Læge Søborg Hovedg. 78 Søborg Søb. 820 (12—1 samt Tirsd. & Lørd. 5—6)

Værnske Institut Kastaniev. 2 V V 8767 se Afd. V Real-Register

Værum Anna Frue Bakkegaards Allé 1¹ V V 9040y
- Gunnar Gross. (Wm. Gottschalch) Gustav Adolfs G. 12¹ Ø Ø 7824
- Gunnar Gross. Frm. Frederiksborgg. 1 B K By 8957
- Ejnar Kontorchef i Udenrm. R. DM. Vodroffsv. 37¹ V Eva 1062
- Elise Marie Frue Overassist. i Post- og Telegrafv. Under Elmene 3³ S Am. 2070x

Wätzold [Se endv. Waetzold]
- B Frue Bogholderikonsulent N-Farimagsg. 69² K By 977y
- G Entreprenør Østerbrog. 50² Ø Ø 960
- T Entreprenør N-Farimagsg. 69² K By 977y
- Grete Frøken Hollænderdybet 4³ S Am. 693

Væver Clara Broderihdl. Frm. Hovedvagtsg. 8 K Cent. 8834 & 8833

Væverstrøm V Konsulent Gl. Kongev. 177² V V 3667

Vævestuen Udsalg: Nikolaj Pl. 32 K By 7402 se Afd. V Real-Register

Vøge Otto Murerm. Baggesensg. 31² N

Vøgg Theodora Enkefrue Amalieg. 7¹ K
- Thorkel Gross. (Clausen & Co.'s Eftf.) Amalieg. 7¹ K hemmeligt Nr.

Vøhler I E Jacobsen Organist st. Kongens G. 55³ K Palæ 4160

Vøhlk Alfred Apoteker Mag. scient. R. Østerbrog. 39³ Ø Ø 4008
- H C Direktør Krathusv. 16 Charlottl. Ordr 2875

Vøhtz Emil Direktør Svanemøllev. 93 Hell. Hell. 147
- Frida Enke e. Læge Martensens Allé 5^S V Eva 1841
- Aage Ingeniør Cand. polyt. Høyrups Allé 5⁴ Hell. Hell. 444
- J A Kommandør K. DM. Holsteinsg. 30³ Ø Ø 4069x
- Gustav Landsretssagf. Gammeltorv 10 K Cent. 12502 & 12503 Bp. Holsteinsg. 30³ Ø Ø 4069x
- Lauritz Læge Strandv. 86² Hell. Hell. 1225
- Agnete Sekretær i Undervisnm. Holsteinsg. 30³ Ø

Vøldemann Elly Cand. pharm. Assist. Carl Johans G. 13³ Ø
- K M Enkefrue Carl Johans G. 13³ Ø
- E Repræsentant Vesterbrog. 47² V Eva 1398

Vøldike Kirstine Enke e. Lektor Gjentofteg. 62² Gjentofte Gjent. 1672
- M J Enkefrue Frederiksborgg. 43⁴ K
- Mogens Organist v. Christiansborg Slotsk. Sanginspektør Mag. art. Overg. n. V. 11^S K Cent. 10866

Vøldike G S Adjunkt St. Knuds V. 18² V V 6364v

Wøldike Otto Direktør Frederikssundsv. 7 [L] Cent. 14568
- Marie Enke frue Fredensg. 6² [N]
- Albert Fuldm. Estersv. 16¹ Hell.
- K Rosenstand Ingeniør (K Wøldike's Kem. Fabr.) Præstøg. 8⁴ [Ø] Ø 388 x
- P R Ingenior Vibev. 50¹ [L] Tg. 3421v
- 's K Kemiske Fabrik Hejrev. 16 [L] Tg. 3469

Völmart Henry Reklametegner Enghavev. 64⁴ [V] V 9496y

„Vølund," Akts., Maskinfabr., Jernstøberi og Kedelsmedie Øresundsv. 147 [S] Cent. 5522 & 1625

Vølxen Petra Enke e. Fuldm. Callisensv. 35 Hell.

Vørishøffer H Pultz Fuldm. st. Kongensg. 42 [K]

Wørmer Thyra Forstanderinde Caroline Amaliev. 92 Lyngby
- Astrid Frøken Journalfører Skjoldsg. 6² [Ø] Ø 2664v
- Helga Postassist. Herluf Trolles G. 6⁵ [K]
- A V Postkontrolør Randersg. 48⁴ [Ø] Ø 3429v

Wørner L G Postassist. Nørrebrog. 8¹ [N]

Vørsing D O Fuldm. Aarhus Pl. 4³ [Ø] Ø 4248
- Vald. Overbetj. DM. Spurveskjul 7 [F] Gh. 7156

Wørts Henrik Snedkerm. Blaagaardsg. 21 D [N] N 5060 Bp. Blaagaardsg. 27² [N]

X-cel ved Anna Lindberg Konfekturehdl. Frederiksborgg. 42 [K] By 6393

Yachtklub, Kgl. dansk Langeliniepavillonen Palæ 13 se Afd. V Real-Register

Yde Edv. Bogholder Taarbæk Strandv. 95 Klpbg.
- Jens Direktør, Willys Overland Crossley, Ltd., Axelborg Vesterbrog. 4 A [V] Cent. 1529 Bp. Ejderstedg. 14 [V] Eva 1123
- K Enke e. Læge Hellerupv. 6¹ Hell. Hell. 928x
- N B Fabrikant (Kbhvns Patent-Kokos Væveri) Forhaabningsh. Allé 35² [V] V 563
- M Frøken Fotograf Falkoner Allé 86 [F] N 5237 Bp. Amicisv. 25⁶ [V]
- Peder Gross. Amicisv. 25⁶ [V] V 3286
- Søren Overretssagf. Amagert. 31 [K] Cent. 2638 & 14503 Bp. Nyvej 20¹ [V] V 536 x
- P F Salgschef Gl. Kongev. 128⁴ [V] V 2508x

Yde-Poulsen S Gross. Amagerbrog. 115² [S] Am. 8120
- O Repræsentant Jyllingev. 48⁸ Vanl. Damsø 1916
- A E Salgschef Højdedraget 7¹ Valby Vb. 3
- Yding C M Enke e. Stationsforst. Taffelbays Allé 13 Hell.
- Vagn Aage Lærer Halfdansg. 15⁵ [S] Am. 2950

Yhde Søren Antikvitetshdl. Peter Bangs V. 29 [F] Gh. 366

Yhman P H Trafikkontrolør v. Statsb. Dyrehavev. 10¹ Klpbg. Ordr. 2005

Yhr Carl F W Gross. Hambrosg. 4⁵ [V] Palæ 1113
- K A Repræsentant Læstedet 14 Valby

Yjerd A Gartner Ø-Paradisv. 12 Holte Holte 237
- C Rammefabr. Vesterbrog. 21 [V] Eva 1219 Bp. Broagerv. 8¹ [V]

Ylwing E Radiomekaniker Godthaabsv. 28³ [F] Gh. 5148x

Ymer, Akts., Mejeri Jagtv. 55 [L] Tg. 1187y

„Yorkshire", York: Chr. Rasch Holbergsg. 20 [K] Cent. 403 & 404

Young P Hørkr. Vesterfælledv. 1 [V] V 2949y

Yrsa v. E Christensen, S Pedersen & L Meldgaard Frugt en gros Svend Trosts V. 4 [V] Eva 2216

Ytteborg N H & Co. Cigarhdl. Niels Ebbesens V. 20 [V] V 7765

Ytting A J Prokurist Voldmesterg. 33 [Ø]

Yvonne ved Agnes Jensen & Laura Jørgensen Kjole- & Lingeriforr. Erik Menveds V. 2 [V] N 5816

Zabell B Frue J A Schwartz G. 6¹ [Ø] Ø 8643
- Wilh. Malerm. Enghavev. 108 [V] V 7163 Bp. Vesterbrog. 104² [V] V 1165x
- Axel Musiker Todesg. 13¹ [N] N 2621x

Zachariae M & E Frøkner Ø-Farimagsg. 93³ [Ø] Ø 3674x
- **F Zachariae** Gross. Herreekviphdl. Frm. Kultorvet 16 [K] Cent. 3788 & By 3483 Grundlagt 1874
- I Frøken Klkollektrice Rigensg. 21⁸ [K] Palæ 1131y
- RN Kontorchef R. Ahlmanns Allé 7⁸ Hell. Hell. 1706
- Poul Overlæge Amagerbrog. 31³ [S] Am. 1549 (1-2)
- G H R Viceadmiral SK. DM. FM. Vældegaardsv. Trianglen Gjentofte Ordr. 92

Zacharias Jul. Gross. Valbirkv. 15 Hell. Hell. 1836
- Walter Komponist S-Fasanv. 64³ Valby Vb. 609
- Agnete Frue Koncertsangerinde S-Fasanv. 64³ Valby Vb. 609

Zachariasen [Se endv. Zachrisson]
- G Manufakturhdl. Nærum Nærum 103

Zachariassen H A Arkitekt Pelargoniev. 13 Valby Vb. 2636
- Marie Frue Majporten 4² [S] Am. 2360u
- Marie & Margrethe Frøkner Vendersg. 23² [K] By 6170
- Mathias Gross. Prinsesse Alexandrines Allé 10³ Charlottl Ordr. 2639
- Jørgen Ingeniør Frdbg. Allé 47¹ [V]

Zacho A Th. Fabrikant Kathrinev. 13 Hell Hell. 2143 Bp. Holmegaardsv. 6⁸ Charlottl. Ordr. 1967
- Ketty Professorinde Solsortv. 16 [F] Gh. 3110x
- Ulrich Repræsentant Fred. d. 6. Allé 12⁸ [F] Gh. 7071
- M A Restaurator Maglekildev. 11⁸ [V]

Zacho-Lind Svend Ingenior Cand. polyt. Hattensens Allé 10² [F] Gh. 3505x

Zachrau M Enkefrue Andersen Nexø V. 35 Soborg Sob. 1099
- V J Gross Strandg. 27 B [K] Cent. 13976 Bp. Ingeborgv. 19 Charlottl. Ordr. 1400
- Edith Frue Tandtekniker Kapelv. 51 [N] N 7109
- Theobald Urmager Kattesund 12³ [K] By 1127x

Zachrisson [Se endv. Zachariasen]
- W Direktør Cand. jur. Ahlmanns Allé 2² Hell. Hell. 2391
- A Enke e. Læge Klkollektrice Bülowsv. 38 A [V] Bp. Strandv. 20 B⁸ [Sø] Ryv. 3894v
- Harriet Overassist. Strandv. 20 B⁸ [Sø]

Zaepffel L Direktør Fortunv. 7 Charlottl. Ordr. 82

Zahle Torben adm. Direktør f. Akts. De foren. Papirfabr. MI. R. Svanemøllev. 16 [Sø] Ryv. 4017
- Charlotte Enke e. Højesteretssagf. N-Voldg 11¹ [K] By 588
- C Th. Justitsminister M L. Østbaneg. 13³ [Ø] hemmeligt Nr.
- K Frue Kassekontrolør u. Magist. Peter Bangs V. 114⁸ Vanl. Damsø 1304
- Laura Frøken Kassekontrolør Hesseløg. 33³ [Sø] Ryv. 2109y
- Helga Frøken Klkollektrice Aaboulevard 36 [N] Bp. Blaagaardsg. 19² [N] N 2648y
- Erik Museumsinsp. Mag. art. Kastelsv. 12C⁵ [Ø] Ø 6293
- Holger Overretssagf. Chr. d. 9. G. 3 [K] Cent. 12920 Bp. Ribeg. 17¹ [Ø] Ø 2528
- 's N Privatseminarium for Kvinder N-Voldg. 7 [K] By 3800
- Otto Rektor R. N-Voldg. 38⁴ [K] By 4373
- 's N Skole N-Voldg. 7 [K] og Linnésg. 8, 10 [K] Cent. 8941

Zahlmann Svend Prokurist Cand. polit. Nyvej 2A⁴ [V] Eva 662y

Zahn L Tapetserer & Dekoratør Pragsboulevard 6 [S] Am. 2641y Bp. Lyneborgg 3² [S]

Zahrtmann Dorothea Enke e. Havneingeniør Strandg. 21³ [K] Am. 2228y

Zahrtmann M K Læge Ved Stranden 6³ [K]
- H C Postassist. Strandg. 24 Sb.¹ [K] Am. 8133y

Zalto L Larsen Malerm. Dronn. Tværg. 28 [K]

Zander [Se endv. Sander]
- Chr. fh. Fabrikant Danasv. 6² [V]
- Institut, Gymnastik-Bade-Massage Sølvg. 10 [K] Palæ 169
- G Repræsentant Peter Bangs V. 67¹ [F] Gh. 6184
- E Vaskeriejer (Herlev Dampvaskeri) Skinderskovv. 31 Herlev

Zandersen Emmy Enkefru Aaboulevard 64³ [N]

Zangemeister Ulrich Gross. Agenturforr. Kapt. Tonysv. 27 Charlottl. Ordr. 3322

Zangenberg F J Afdelingschef Skipper Clements Allé 2 [S]
- H Arkitekt Inspektør v. Nationalmus. Museumsv. 8 Lyngby Lyngby 640
- Knud Bankfuldm. Forfatter Søllerødgaardsv. 11 Holte Holte 959
- A V E Blikkenslagerm. Gas- & Vandm. Gothersg. 158 [K] Bp. st. Regneg. 17³ [K] By 1959y
- ⁷⁸ Chr. Eftf. ved R. Andersson Blikkenslagerm. Gas- & Vandm. Ny Østerg. 30 [K] By 1547x
- Emma Enke e. Skoleinsp. Elmeg. 15⁴ [N] N 3619u
- Hervig Hospitalsforv. Egernv. 53 [F] Gh. 6043
- L C G Konfekturehdl. Borups Allé 124 [L] Tg. 1597x
- Asger Maskinmester Norgesg. 54⁸ [S] Am. 5003x
- J G Rodemester Cand. phil. Nørrebrog. 15A¹ [N] N 4536y
- Erik Sagfører Cand. jur. Vimmelskaftet 32 [K] Cent. 2560 Bp. Nærumg. 14⁴ [L] Tg. 3739x
- H Skuespiller Paladsn Müllers V. 8¹ [V] Eva 1466

Zangger Paul tekn. Direktør Isafjordsg. 16⁴ [S]

Zauten Erik Ingenior Gross. Snorresg. 1⁴ [S] Am. 1165y

Zeberg Aage Gross. Amagert. 29 [K] By 3773 Bp. Samfunds Allé 25² [E] Gh. 3865v

Zebitz V E Gross. Kalvebod Brygge Gasværkshavnen [V] Cent. 4729

Zebuhr H Blomsterhdl. Adelg. 106 [K] Palæ 2677y

Zedeler Vald. Kontorchef i Østift. Kreditf. Kratholmsv. 1 Holte Holte 260

Zederkop W Glarm. Istedg. 109 [V] V 5 Bp. Valdemarsg. 41² [V]

Zederkopff J J G Cyklehdl. Frederikssundsv. 128 F² Brh.

Zeeberg H Materielform. u. Postv. Helgesv. 22⁴ [F]

Zeemann F J C G Ritmester fh. Skoleinsp. R. Strandboulevarden 31⁴ [Ø]

Zehngraff Herm. Fabrikant Dalgas Boulevard 58 [F] Gh. 4803
- H Gross. Rømersg. 9 [K] Cent. 13238 Bp. Peder Lykkes V. 15⁴ [S] Am. 5824x
- Orla Ingenior Cand. polyt. Søllerødgaardsv. 7 Holte Holte 146
- V E Viktualiehdl. Nansensg. 64 [K] Cent. 6529 Bp. Nansensg. 45¹ [K] By 5942

Zeidler A V M Assist. i Justervæsenet Valby Langg. 118¹ Valby Vb. 922y
- A Repræsentant Valby Langg. 68A³ Valby Vb. 2917y

Zeilau Anna Oberstinde Livjægerg. 31³ [Ø] Ø 1901u

Zeiler B M Frøken Bogholderske Gl. Kalkbrænderi V. 21² [Ø] Ø 3857x
- Chs. Oberstløjtn. Amicisv. 21² [V] V 402y

Zeltner Christine Enke e. Arkitekt St. Thomas Allé 2⁴ [V] V 8874
- Th. Isenkr. st. Kongensg. 1, 3 [K] Cent. 8514 Bp. Valdemarsg. 20¹ [V] V 5870y
- Knud V Kapt. Bredg. 4⁴ [K]
- Torben Murerm. Cand. phil. (Vilh. Zeltner) Studiestr. 7² [K] Cent. 8788
- Vilh. Murerm. Frm. Studiestr. 7 [K] Cent. 8763 & 8788 (12½-1½)
- Svend H Tømrerm. Gadestævnet Kirkely Hvidovre Valby Hvidovre 330

Zeltner Vald. Tømrerm. R. Gl. Kongev. 25⁴ V
V 3136
Zenith Bagerforr. v. H A Sørensen Hellerupv.
58 Hell. Hell. 3971
- Akts., Howitzv. 11, 13 F Cent. 3210 &
3285
Zenker J Buntmagerm. Svanholmsv. 4¹ V V
7566
- Kurt Günther Landsretssagf. Hvidkildev.
19³ Brh. Tg. 383x
Zenta v. D Rasmussen Skotøjsforr. Nansensg.
26 K By 5411x
Zepelin Julie v. Enkefrue Kirkev. 31 Charlottl.
Zephyr Reform, Holger C Andersen Kultorvet 1 K Cent. 1843
Zernichow D Enkefrue Carl Baggers Allé 21
Charlottl Ordr. 2873
- Cathrine Kunstmalerinde Frydendalsv. 24¹
V Eva 2264
- A J Vinhdl. (City Vinhdl.) Solsortv. 31 F
Gh. 1043v
Zerollo Fratelli Inc., Kbhvns. Kontor Amalieg. 35 K Cent. 13745 Post Box 105
Zeruneith Emil H Mekaniker Christoffers
Allé 69, 71 Søborg
Zester E R Prokurist Fredsv. 6 Holte Holte
328
Zetti A Rammeforr. Borgerg. 54 K Palæ
935x
Zeuthen Hjalmar Cand. pharm. Halls Allé 9²
V V 1951 v
- K S S Enke e. Læge Centralbestyrer Frederikssundsv. 128 F¹ Brh.
- & Aagaard Fabrikanter Rolighedsv. 10 V
N 6901 & N 7911 Postkonto 20554
- Vilh. Ingeniør Cand. polyt. Rosendalsg. 1⁴
Ø Ø 816
- Otto L kem. Fabr. (Zeuthen & Aagaard)
Hillerødg. 120³ Brh.
- Ernst Kunstmaler Søtoften 3 Gjentofte
Gjent. 133
- M Musiklærerinde Kastelsv. 17⁴ Ø Ø 1947u
- Frederik Prof. v. Univ. Dr. polit. Steen
Blichers V. 1² F Gh. 726x
- S Professorinde Naboløs 6¹ K By 2676v
- A H Sognepræst v. Hans Egedes Kirke
Vardeg. 14¹ Ø Ø 8734
Zeuthen-Aagaard Nelly Enke e. Fabrikant
Humlebækg. 1⁴ L Tg. 2454 u
Zibrandtsen C C Gaardejer N-Dragørv.
Dragør Dragør 301
- Jacob Gaardejer st. Magleby Dragør 391
Zichmann C Kasserer Aaboulevard 36² N
Ziebe Inge Cand. pharm. Norgesg. 20⁵ S
Am. 5528y
- F Enke e. Apoteker Amagerbrog. 15ᵉ S
Am. 6309x
- Vilh. Overlærer Organist R. Hollænderv.
9¹² V V 1733y
- L Restaurator Sundevedsg. 38 V V 3427
Bp. Vodroffsv. 19¹ V V 9313v
- Gerda Sæbehdl. Ægirsg. 2 L Tg. 1876x
Ziebell-Petersen P H fh. Rodemester Overg.
o. V. 98¹ K
Ziegler [Se endv. Siegler]
- Christian Leth fh. Afdelingschef Strandv. 2²
St Ryv. 346
- V Bogbinderm. Steng. 10 N N 7741
- Edv. Direktør Brams Sidev. 4 Charlottl.
Ordr. 867
- Olaf Direktør Gross. Sortedamsdoss. 87¹ Ø
Ø 6080
- Aage fh. Købmand Sofiev. 1⁴ Hell.
- Helga Restauratrice Abel Cathrines G. 7 V
V 4784
- C S Skibsingeniør Smyrnav. 22⁴ S Am.
4022
- Carl Urtekr. Holmbladsg. 72 S Am. 2587
- Hugo Urtekr. Lærdalsg. 12² S
Ziegler-Sørensen W Gross. Agenturforr.
Gimles Allé 14ˢ S Am. 2522
Zieler C C Kapt. R. DM. Havneg. 11² K
By 263y
- M H Kunstmaler Havneg. 11² K
- Kai Overretssagf. Skinderg. 32 K
Cent. 4118 & 4138 Bp. Herman Triers Pl.
7⁴ V
Ziener Oscar Skrædderm. Peder Skrams G. 8
K By 4360 Bp. Taarbæk Strandv. 42 Klpgb.
- Erik Translator Lorentzensv. 3 Klpbg.
Zierau Hagbard Fotohdl. (Fotohallen) Korsg.
4³ N
- Vilh. Gross. Cort Adelers G. 8³ K By 8557
- M Kommunelærerinde Gyldenløvesg. 4⁵ K
Ziersen K E Smedem. Carl Blochs Allé 8
Søborg Søb. 1020
Zieseberg V Kontorchef Hauchsv. 20¹ V
V 2859x
- A Varemægler Havneg. 43³ K By 4311
Zifeldt K Blikkenslagerm. Bavnevangen
43² Brh.
Ziirsen Hans Gross. Agentur- & Kommissionsforr. Badstuestr. 20 K Cent. 13044
& 14099 Bp. Aaboulevard 31² V hemmeligt Nr.
- Torben Krætzmer Ingeniør Cand polyt.
Kristian Zartmanns Pl. 81¹ F Gh. 6860
Zillmer Louis Gross. (Nielsen & Zillmer)
Vodroffslund 2¹ V V 7020
- F C Hdlsrejsende Grundtvigsv. 6C¹ V
V 7833
- , Akts., Modehdl. Istedg. 126 V V 5474v
Zilo Gunnar Kunstmaler Madvigs Allé 7ˢ V
Zilstorff F Harpøth Boghdl. N-Fasanv. 135
F Gh. 2907 Bp. N-Fasanv. 121¹ F
- Jens Prokurist Vasehøjv. 8 Charlottl.
Ordr. 2812
- Ernst Repræsentant Løgstørg. 23³ Ø
Ø 8579
Zilstorff Jensen Alfr. Repræsentant Vandkunsten 6⁴ K By 2287u
Zimling Carl Husejer Nordmarksv. 17 Kastrup
Kastrup 489
Zimmer Carmen Frue Nyvej 8B V V 5326x
- S F Gross. st. Kongensg. 3 K Cent. 12176
- W W Rentier Trondhjemsg. 2 Ø Ø 7066
Zimmermann Chr. Bankfuldm. Gl. Kongev.
119 A² V V 3670
- 's I W Eftf., Billetbureau Gl. Kongev. 153
V Cent. 2733 & 2713
- Anna Frue Thorvaldsensv. 7ˢ V N 2209y
- M Frue Holmegaardsv. 6² Charlottl.
Ordr. 2579x
- A Frøken Vigerslev Allé 18 Valby Vb. 319
- **Oscar Zimmermann** Gross. Generalkonsul Niels Juels G. 10 K Cent. 10534,
10738 & 10539 Telegramadr. „Engrosoz" Bp.
„Grantofte" Sponnecksv. 7 Gjentofte
hemmeligt Nr.
- A P Iscrémefabr. Godthaabsv. 73 F Gh.
417x Bp. Skjulhøj Allé 46 Vanl.
Damsø 359
- Harry Kontorchef i Statsanst. f. Livsfors.
Egernv. 9 F Gh. 6601
- P Kontorchef i DFDS. Taasingeg. 16ˢ St
Ryv. 2049
- I W Købmand Gl. Kongev. 153¹ V V 7430
- Aage Manufakturhdl. (Mag. du Nord's Vedbæk Afd.) Vedbæk
- Felix Repræsentant Gross. Toldbodv. 14³
K Palæ 2515
- Henry Repræsentant Frederiksv. 25¹ F
Gh. 6937
- Aage fh. Restaurator Strandv. 2³ St Ryv.
1457v
- A V fh. Trafikinsp. DM.R. Bülowsv. 38A¹
V N 3369y
- 's Ad. Æskefabrik Hejrev 5 L Tg. 4718
- Ad. Æskefabr. (Ad. Zimmermann's
Æskefabrik) Nørrebrog. 151 A⁴ L Tg 3195
Zimmermann-Hansen S A Bankbogholder
Vald. Holmers G. 40² St Ryv. 1194 x
Zimsen Erik Ingeniør Chr. Richardts V. 7² V
N 3017
- Rolf Kapt. i Fodf. Charlottenlundsv. 22
Hell. Hell. 817
- J Kommunelærer Engelsborgv. 31 Lyngby
Lyngby 319
- E Frue Konservator v. Univ. zool. Mus.
Engelsborgv. 31 Lyngby
Zinck Frederik Gross. Agenturforr. Vimmelskaftet 42B K By 8145
- Kamma Frøken Kikollektrice N-Farimagsg. 47¹ K By 5155x
Zingenberg Christine Restauratrice Frdbg.
Stationsv. 3 F Gh. 180
- Karl Slagterm. (Sophus Arildsen's Eftf.)
Strandv. 73 St Ryv. 3253
Zinglersen A E Zinklar Gross. (Zinklar Zinglersen & Co.) Strandg. 44B¹ K
- Zinklar & Co. Gross. Borgerg. 108 K
Palæ 1977 Postkonto 1977
- S Kurvemagerm. Buddinge Hovedg. 26
Søborg
Zinke Fritz Agentur- & Kommissionsforr.
Østerbrog. 54 A⁴ Ø
Zinn V H Fabrikant Godthaabsv. 12B¹ F
Gh. 6952
- Adolf Gross. R. Allég. 31³ F Gh. 1093
Zinn-Andersen I M Kapt. i Fodf. Sagfører
Cand. jur. R. Carl Bernhards V. 13ˢ V
V 7794
Zinn-Hansen A Boghdl. (Zinn-Hansen & Bertelsen) Ryvej 18 Holte Holte 502
- & Bertelsen Bog- & Papirhdl. Reykjaviksg.
1 S Cent. 12301
Zinndorff J M Overassist. i Post- og Telegrafv. Ole Suhrs G. 4³ K Palæ 3341
Zinzinatus H Skrædderm. Torveg. 61 K
Am. 6633 Bp. Torveg. 71² K
Zion, Akts., Herre- og Dameskrædderi Dannebrogsg. 24 V V 5009v
Zirk Jacob Urtekr. Dyssegaardsv. 18 Hell.
Gjent. 1390
Ziska Th. Gross. (Jørgensen & Wulff's Eftf.)
Nannasg. 18³ L Tg. 746y
- C R Post- og Telegrafkontrolør Translatør
Reberbaneg. 4¹ S Am. 538y
Zismann Robert Møbelhdl. Peder Lykkes V.
1¹ S Am. 5519x
Zobel Hermann Direktør i Forsikringsselsk.
London Bredg. 45¹ K Palæ 3030
- Wiegandt Købmand Amager Boulevard
128 B⁴ S Am. 6128x
Zoëga Juan Maskinmester Hans Tavsens
G. 37² N N 497x
Zoffmann Rudolf Breuning Arkivar Dosseringen 22ˢ N
- A Bakteriolog Cand. pharm. Vejleg. 9ᵉ Ø
Zolidakis Petrus Tobaksmester Søren Norbys Allé 2 S Am. 1221x
Zone Redningskorpset Madvigs Allé 15 V
Cent. 9430 Se under Redningskorps
Zoologisk Have Kontor: Roskildev. 32 F
Cent. 6825 se Afd. V Real-Register
Zoologiske Museum Universitetets, Krystalg.
27 K Cent. 6847 (9-3) se Afd. V Real-Reg.
Zorn F Snedkerm. Lyngbyv. 41³ St
Zornig Chr. Blikkenslagerm. Augustag 32¹ S
- Hjalmar Blikkenslagerm. Gas- & Vandm.
(Chrsthvns Gas- & Vandmesterforr.)
Egilsg. 31Bˢ S Am. 4494x
Zuckow E M Gross. Nansensg. 82 K Cent.
12009 Bp. Rømersg. 25⁵ K
Zuschlag Arnold Fabrikant Direktør Brorsonsg. 6³ V V 349y
- **Emil Zuschlag** Justitsr. Ingeniør R.
Raadgiver og Tilsynsførende vedrørende de lovbefalede Foranstaltninger mod Rotterne, Peder Skrams G. 23³ K By 2356x
- **Arnold Zuschlag, Akts.,** kem. tekn.
Laboratorium St. Knuds V. 6 V Cent.
3373 Postkonto 21510
- Aage Korrespondent exam. polyt. Peder
Skrams G. 23³ Ø
- Frode Musiklærer Peder Skrams G.
23³ K By 2356x
- Henry Repræsentant Kjeldsgaardsv. 40³
Valby Vb. 1426u
- J M C fh. Toldkontrolør Rolighedsv. 11¹ V
N 2482y
Zwanziger C J W Manufakturhdl. (Ellen Sømod) Nørrebrog. 200 B⁴ L
Zwick Sophus Gross. Thorvaldsensv. 24ˢ V
Zwicki C Bogbinderm. Rolfs Pl. 10¹ F
- Willi Operasangerinde Under Elmene 2²
Am. 2207
- Louis Pianoforhdl. Nansensg. 41ˢ K Cent.
2523 og Kjøbmagerg. 63, 65 K Cent. 12037
Zwicky Valborg Enkefrue Kathrinev. 2 Hell.
Hell. 1048
- Vilh. Husejer fh. Fabrikant Rolighedsv. 7³
V N 6380
- Victor Postmester Børglumv. 44 Vanl.
Damsø 599
- Marja Revisor Børglumv. 44 Vanl.
Damsø 599

Züling Chr. Murerm. St. Pauls G. 5[4] [K] Palæ 1015x
Zytphen-Adeler A Baronesse Hardangerg. 3[3] [Ø] Ø 3328x
Zølck Vilh. Bagerm. Istedg. 120 [V] V 551
Zøllner C W Kreaturkomm. Halmt. Kvægtorvet 25 [V] V 2598 Bp. Hoffmeyersv. 2[2] Vanl. Damsø 1892
- Brødr. Slagterm. Nørrebrog. 174 [L] Cent. 8789 & Tg. 173 x
- G A Slagterm. (Brødr. Zøllner) Nørrebrog. 183[3] [L] Tg. 2461
- LL Slagterm. (Brødr. Zøllner) Nørrebrog. 187[3] [L] Tg. 2431
- Paula Viktualiehdl. Nørrebrog. 183[3] [L]
Zøllner Johansen
- **C Zøllner Johansen** Papirhdl. Knabrostr. 1A [K] Cent. 14063 & 13764 Bp. Vimmelskaftet 49[3] [K]
Zølwi Trading ved H Zølner Allersgade 3 [L] Tg. 311
Zøylner Johanne Frøken Nyhavn 63[S] [K] Palæ 4031
- Ingeborg Kommunelærerinde Amagerfælledv. 20[5] [S] Am. 3466y

Æblestiens Koloniallager, Akts., Æblestien 2 [S] Am. 7801
Ægidius Harald Inspektør Dronn. Olgas V. 20[1] [F] Gh. 1643y
Ægirs Apotek Jagtv. 113 [L] Tg. 855
Ægæa, Akts., Ostehdl. Frederikssundsv. 143 Brh. Bella 489
Ældste Grundejer W. C. Forsikring f. Kbhvn. og Frdbg. ved EZ Hardenberg Julius Thomsens G. 23 [V] Cent. 3425
Ærholt L Broderihdl. Jernbane Allé 23 Vanl. Bp. Jernbane Allé 26 Vanl.
Ærrebo Marius Kunstmaler Søborg Hovedg. 16 Søborg
Ærsøe Peder Fuldm. Svend Trøsts V. 7[2] [V]
Æskefabriken Absalon v. R Byberg Vesterbrog. 103 [V]
- Elvo ved V Ørstrup Dronningensg. 25 [K] Cent. 12438

Øberg Joh. Automobilreparatør Godthaabsv. 50[3] [F]
- Alfred Th. Gross. Frederiksborgg. 1 [K] Cent. 12255, 12710 & By 7858 Postkonto 1366 Bp. Herluf Trolles G. 16[1] [K]
- Viggo Gross. Direktør Værnedamsv. 20[2] [V] Cent. 6923
- Eigil Urtekr. Peter Bangs V. 76 [F] Gh. 2819 Bp. Ved Grænsen 90 Vanl.
Øbo A J Broderitegner Godthaabsv. 114[1] [F] Gh. 5437u
- Emilie Hansen Manufakturhdl. Godthaabsv. 38 [F] Gh. 576
Øbro's Automobilværkst. v. Halfdan Rasmussen Randersg. 21 [Ø] Ø 7292
- Budcentral v. A Cederholm Esbjergg. 25 [Ø] Ø 7738
- Lillebler v J C Jensen Slagelseg. 6 [Ø] Cent. 7705 & Ø 6262
- Mejeriet v. Peter Møller Grenaag. 12 [Ø] Ø 4486x
- Modemagasinet v. Karen Thrane N-Frihavnsg. 62 [Ø] Ø 3865v
- Pakhus ved A P Nielsen Urtekramforr. Aarhusg. 1 [Ø] Ø 2488
Øbrolageret, Akts., Urtekramforr. N-Frihavnsg. 7 [Ø] Ø 1924v
Øckenholt H C Gross. Agenturforr. Skinderg. 43 [K] Cent. 11102
Ødbergsen E S Arkitekt Østerbrog. 114[4] [Ø]
Øder H A fh. Bogholder v. Hærens Tøjhus DM. R. Dalgas Boulevard 2[1] [F] Gh. 5723x
- G N Gross. (Det Danske Handels & Agentur Bureau) Amagerbrog. 194[1] [S]
- Poul Porcelænshdl. Gl. Kongev. 159 [V] V 3081 Bp. Østerbrog. 3[S] [Ø] Ø 3200 y
- N A Prokurist Glahns Allé 31[4] [F] Gh. 3875x
- Aug. Rentier Østerbrog. 3[3] [Ø] Ø 2321y
Ødum H Afdelingsgeolog Dr. phil. Sølvg. 9[3] [K] Palæ 2571y
Øemig K Fabrikant (Mauritzen & Øemig) Koldingg. 33[S] [Ø] Ø 4098y
Øemig Holger Murerm. Carl Langes V. 43[1] Valby Vb. 298y
Øerne, gensidig Kreaturforsikringsforening Raadhusstr. 2 B [K] By 3323
Øernes Andelsselsk. for Indkøb af Foderstoffer Anker Heegaards G. 7 [V] Cent. 6106, 6617, 6618 & 10150 Provins 7 Stats 520 Postkonto 1474 Telegramadr. „Øerne" Stiftet 1901 Direktør M Henrichsen Privatbp. Kathrinev. 21 Hell. Hell. 1127
Øhlenschlæger [Se endv. Oehlenschläger]
- W fh. Apoteker Kastelsv. 27[S] [Ø] Ø 6228
- Helga Assist. i Statsanst. f. Livsfors. Bartholinsg. 5[3] [K]
- G A Bankfuldm. Vodroffslund 3[S] [V] V 709x
- V Birkefuldm. Cand. jur. V-Boulevard 42 [V] By 3864
- & Co. elektr. Install. Vendersg. 26 [K] Cent. 13387
- P elektr. Install. (Øhlenschlæger & Co.) Vendersg 26[S] [K]
- Helga Enkefrue Holger Danskes V. 92[2] [F] Gh. 405v
- Axel Gross. St. Peders Str. 3 [K] Cent. 177
- Knud Gross. Tesch Allé 2 Holte Holte 202
- Herm. Læge Amagerbrog. 172[1] [S] Am. 2016 (1-2, Torsd. till. 6-7) Postkonto 21135
- V Pastor emer. Annasv. 16[S] Hell. Hell. 865v
- Alb. Repræsentant Holger Danskes V. 92[3] [F] Gh. 3918x
- Einar Repræsentant Holger Danskes V. 96[1] [F] Gh. 5285x
- Agnes Tandtekniker Asger Rygs G. 7[S] [V] V 6373y
Øhlers Knud Læderhdl. Nørrebrog. 213C [L] Tg. 2914
- F Smedem. Englandsv. 310 Kastrup Kastrup 352
Øholt S Urtekr. Kiærs Allé 16 Søborg Søb. 1007
Øhrstrøm A E Blomsterhdl. Gartner Søborg Hovedg. 40 Søborg Søb. 195
- Elna Enke e. Inspektør Strandboulevarden 137[1] [Ø] Ø 267x
- C Ingeniør Slotsv. 31[S] Charlottl.
- Ebba Enkefrue Kommunelærerinde Jagtv. 185[4] [Sø] Ryv. 1655y
- Jac. Jørgensen Skrædderm. Norgesg. 38[3] [S] Am. 3001x
Øigaard A Læge Nytorv 3 [K] Cent. 1326 Bp. Gothersg. 16[3] [K] By 4823
- Ove Malerm. Allég. 15A[1] [F] Gh. 1293x
- Chr. Tegnelærer Weysesg. 12 [Sø] Ryv. 1069x
Økonomien- Frdbg Bestillingskontor for Tændstikker samt økonomiske Husholdningsartikler, Akts., Gl. Kongev. 145 [V] Cent. 6565
Øl- og Spiritusbeskatningen, Inspektoratet for, Kontor: N-Farimagsg. 65 [K] Cent. 6277 (9-3) se Afd. V Real-Register u. Toldvæsenet
Øiby S Blikkenslagerm. Havneg. 47 B[4] [K] By 2416v
Øiforretningen Thor Ny Østerg. 5 [K] Cent. 674
Øigaard A Afdelingschef Rolighedsv. 5[1] [V] N 7376
Øiler A Frue Klkollektrice Ny Kongensg. 15[1] [K] By 5453y
Øiigaard H F Direktør f. Rigshosp. R. DM. Juliane Maries V. 4 [Ø] Cent. 7021
- BK Driftsbestyrer Zionsv. 5 [Sø] Ryv. 1129
- Charlotte Enke e. Læge Næstvedg. 6[4] [Ø] Ø 3608x
- Louise Enke e. Vanddirektør Stenosg. 5[4] [V] V 1083y
- T Frøken Slagelseg. 5[4] [Ø] Ø 4111y
- C & Gylche Gross. Vin- & Cigarhdl. Højbro Pl. 11 [K] Cent. 3148
- **G R Øiigaard** Ingeniør Strandv. 128 Hell. Hell. 161 Telegramadr. „Vandingeniøren"
- Poul Ingeniør Gjentofteg. 56E[2] Gjentofte Gjent. 1641
- Elisabeth Frøken Inspektrice Solvænget 5[2] [Sø] Ryv. 3745v
- C Læge Valdemarsg. 19[1] [V] V 75 (12-1½) Postkonto 1159
Øiigaard E N J Læge Bispebjergv. Bispebjærg Hosp. [L]
- K Overretssagf. Vesterg. 13 [K] Cent. 5563 & 5583
- A O Proprietær Hellerupv. 76 Hell. Hell. 785
- Karen Frøken Tandlæge N-Voldg. 54 [K] By 7753 Bp. Næstvedg. 6[4] [Ø]
Øiigaard Hansen Georg Dekoratør General Bahnsons V. 13[2] [F]
Øisgaard Kai O Gross. Guldbergsg. 51 [N] N 7056
Øisted Otto Kommunelærer Strandboulevarden 143[3] [Ø]
- Hans Maskinmester Strandboulevarden 143[3] [Ø] Ø 962x
Øiund-Hansen E Kunstmaler Amalieg. 36[5] [K] Palæ 731x
Øiunds Mølle v. A Christensen Furagehdl. Nørrebrog. 148 [L] Tg. 42
Ømann F M Bogbinder Overg. o. V 46[1] [K]
- K Forretningsf. Torveg. 59[3] [K] Am. 6748u
Ømark C R Hdlsagent Formosav. 7[1] [S]
- A C Kassekontrolør v. Universitetskvæst. Dr. Abildgaards Allé 6[4] [V]
Ønum Jørgen Restaurator Heimdalsg. 2 [L] Tg. 1106
Ørbech A F Inspektør Solbakkev. 8 Gjentofte Ordr. 1650
- Otto Skibsfører Mf DR. Høeghsmindev. 28 Gjentofte Gjent. 1455
- August Tandlæge Istedg. 97 [V] Eva 185 Bp. Knabrostr. 9[1] [K]
- H F S fh. Vægtfabr. Slotsg. 27 A[2] [N]
Ørbeck H Gross. Dronningensg. 38[1] [K] Am. 4575
- C Sadelmagerm. Frederikssundsv. 9 [L] Tg. 282y
Ørbæk W Læge Vesterbrog. 22[2] [V] V 2855 (1-4 & Fred. 6-9)
Ørdahl Vald. Kontorchef Strandv. 140B[3] Hell. Hell. 2963
Ørding N Skoleinsp. Cand. mag. R. Carl Feilbergs V. 11 [F] Gh. 6984
Ørebro K Middagskøkken Landemærket 3[3] [K] By 5753x
Øregaard Trikotageforr. v. Dagmar Rohde Strandv. 130 E[S] Hell. Hell. 1897x
Øresund, Hotel, Nyhavn 3 [K] Cent. 11994
Øresunds Apotek Strandv. 39 [Sø] Ryv. 205
- chemiske Fabriker, Kommanditselskab ved C F Jarl Strandboulevarden 84 [Ø] Cent. 2135, 2136 & 14236 Postkonto 954 Telegramadr: „Oeresund"
Øresundshospitalet Strandv. [Sø] Cent. 9463 & 9553 se Afd. V Real-Register u. Hospitaler
Øresundsvejens Koloniallager ved P Chr. Petersen Øresundsv. 8 [S] Am. 6202
Ørfeldt Betzy Frøken St. Thomas Allé 10[2] [V] V 7226
- R E Inspektør Strandboulevarden 108[4] [Ø] Ø 2808y
Ørgreen-Jacobsen Arthur Disponent Rosenørns Allé 46[3] [V] N 3462y
Ørholm Herman Gross. Agenturforr. Nansensg. 47[S] [K] By 7166 Postkonto 686
- N P J Gross. (Frm. N P J Ørholm) Vintapperv. 2 Lyngby Lyngby 126
- N P J Gross. Frm. Borgerg. 25 [K] Cent. 8024 Postkonto 787
Ørholm og Omegns Brugsforening Grønlandsv. 3 Lyngby Hjortekjær 25
Ørkild J H Vicekonsul Strandv. 71[S] [Sø] Ryv. 363
Ørkild-Hansen A M Frøken Kommunelærerinde Carl Bernhards V. 7[3] [V] V 6099u
- A Overassist. Carl Bernhards V. 9[3] [V] V 1597y
Ørn Axel Kunstmaler Markv. 39 Brh. Gh. 2435
- Chr. J Sagfører Valkendorfsg. 16 [K] Cent. 3000 (10-3) Bp. Carolinev. 13 Hell. Hell. 474
- Ella Frøken Sekretær Godthaabsv. 90 [F]
Ørnbak Johannes Smedem. Klerkeg. 15 [K] Palæ 173 Bp. Vesperv. 18 Hell. Hell. 4306
Ørnberg Alma Enkefrue Frisørinde Nørrebrog. 49[2] [N] N 1324y

Ørnberg Axel Hovedkasserer Cort Adelers G. 4³ K ▯ By 54
- Chr. Kobmand Glumsøv. 40 Husum ▯ Bella 629
- Peter fh. Møbelfabr. Cort Adelers G. 4³ K
- Leif Solodanser v. d. kgl. Teater Nørrebrog. 49² N

Ørndorf Alfred Cigarfabr. S-Fasanv. 95 Valby ▯ Vb. 47 Bp. Gl. Jernbanev. 3¹ Valby
- S Cigarfabr. Viborgg. 11 Ø ▯ Ø 8663 Bp. Blegdamsv 38A⁴ N ▯ N 1793 x

Ørndrup O C Mekaniker Trekronerg. 36 Valby ▯ Vb 865

Ørnebjerg Tang Kommunelærer Aagade 114³ L ▯ Gh. 5075 y
- Dorthea Petersen Modehdl. Blaagaardsg. 17 N ▯ N 808y Bp. Steenwinkelsv. 1³ V ▯ N 1307x
- E Petersen Modehdl. Godthaabsv. 21B F ▯ Gh. 790u

Ørnen ved Th. Petersen Manufakturhdl. Valby Langg. 49 Valby ▯ Vb. 85

Ørner Holger Gross. Cand. pharm. IE Ohlsens G. 9² Ø ▯ Ø 6681

Ørnfelt H Afdelingschef Gl. Kongev. 105⁴ V ▯ V 4674
- Tage Bankkasserer Falkoner Allé 104² F ▯ N 4085y
- Alma Enkefrue Vesterbrog. 36⁴ V ▯ V 3158
- Esther Frøken Raadhusstr 8 K ▯ By 3717
- Lorentz Ingeniør Asgaardsv. 19 V ▯ hemmeligt Nr.
- L Isenkr. H C Ørsteds V. 41 B V ▯ Cent. 2581
- Henrik fh. Vicekonsul Translatør Amalieg. 30³ K ▯ Palæ 501

Ørnild L Forchhammersv. 29⁴ V ▯ Eva 919

Ørning N P V Fuldm. u. Telegrafv. Translatør N J Fjords Allé 13⁸ V ▯ N 5162

Ørnsbo Jørgen Kartoffelhdl. Mysundeg. 30⁴ V ▯ V 9004x

Ørnsholt L C H ps. Stabsserg. D M. Hjortholms Allé 19 L

Ørnskov F Trætøjshdl. Kultorvet 15 K

Ørnstrup Alfr. Afdelingschef Tibirkeg. 12² N ▯ N 4770u

Ørnstrøm Astrid Enke e. Hdlsrejsende Duntzfeldts Allé 3³ Hell.

Ørntoft Johannes Repræsentant Egernv. 23 F ▯ Gh. 6440

Ørnvold Carl Restaurator Sveasv. 8 V ▯ Cent. 8276 Bp. Prins Jørgens G. 14 B¹ N ⁸ N 4069y

Ørnø A L Boghdl. Gl. Kongev. 89⁸ V
- E Repræsentant Hellerupgaardv. 14¹ Hell. ▯ Hell. 4370

Ørregaard Axel Direktør Christiansv. 39 Charlottl. ▯ Ordr. 2976
- E Gross (Ørregaard & Olin) Herluf Trolles G. 21⁴ K ▯ By 5644x
- & Olin Gross. Kolonial en gros Aabenraa 1 K ▯ Cent. 8343 & By 4456

Ørs J P H Ingeniør Peter Bangs V. 60¹ F ▯ Gh. 4921

Ørsberg P M Gross. Pile Allé 15³ F ▯ Cent. 3758

Ørskov J Afdelingsforst. v Skovminist. Dr. med. Rathsacksv. 24 V ▯ V 6050y
- S Lundsgaard Læge Dr. med. Kong Georgs V. 56² F

Ørslev Herman Revisor N-Voldg. 62 K ▯ By 7807 Bp. Hovedvagtsg. 6³ K

Ørsnes Niels E elektr. Install. Ceresv. 14 V ▯ Cent. 3617 & 3667
- Anna Enkefrue Kingosg. 15² V ▯ V 600x
- Hulda Enke e. Gross. Steenstrups Allé 13⁴·⁵ V ▯ N 1050y
- Alvilda Frue Gl. Kongev. 119 B² V ▯ V 6644x

Ørstad Frederik Fabrikant N-Farimagsg. 37 K ▯ By 930v

Ørstad K Arkitekt Jyllingev. 29⁴ Vanl. ▯ Damsø 721
- Carl Bagerm. Vigerslevv. 63 Valby ▯ Vb. 2185
- F Halmøe Biografteaterejer Peter Bangs V 95² Vanl.
- A Blomsterhdl. Gl. Mønt 2 K ▯ Palæ 3389
- Edv. Boghdl. Kioskforr. Tomsgaardsv. 77 L ▯ Tg. 2790 Bp. Tomsgaardsv. 79¹ L
- Augusta & Olga Dameskrædderinder Frederiksborgg. 5³ K ▯ By 1316x

Ørsted G Dampskibsf. R. Egehøjv. 3 Charlottl. ▯ Ordr 2243
- Emilie Enkefrue Strandboulevarden 143¹ Ø ▯ Ø 2894x
- Axel Forretningsf. Forchhammersv. 31¹ V ▯ V 1092x
- Harriet Frøken Dalgas Boulevard 1² F
- E Fuldm. Sundholmsv. 1¹ S ▯ Am. 6407y
- M fh. Fuldm. Carl Bernhards V. 13 A² V ▯ Eva 864x
- Aage Gross. Cigarfabr. Kattesund 14 K Bp. Poppel Alle 19 Holte ▯ Holte 992
- A S Gross. Agenturforr. Kjøbmagerg. 22 K ▯ By 3005 Bp. Strandv. 20A³ St ▯ Ryv. 3811
- Cai Gross. Agenturforr. Kjøbmagerg. 22 K ▯ By 3005 Bp. Strandv. 20 A³ St
- Svend A Gross. Agenturforr. Fiolstr. 28 K ▯ By 383y
- Louis Guldsmed St. Hans G. 14¹ N
- Ellen Kio kassist. Esbjergg. 15² Ø
- L J Inspektør u. Statens Sparekassetilsyn Samfundets Allé 25¹ F ▯ Gh. 7777
- H C Orlogskapt. R. Vagerinsp. Lindenovsg. 4³ Ø ▯ Ø 5923
- G A Frøken Sekretær Strandboulevarden 143¹ Ø
- H Urtekr. Gunløgsg. 52⁴ S

Ørsted's H C Apotek H C Ørsteds V. 28 A V ▯ Cent. 13300
- Blomsterforr. v. O Jørgensen H C Ørsteds V. 47 V ▯ N 6637
- Skrædderforr v. Holger Fester, H C Ørsteds V. 37 B V ▯ N 4343

Ørsted-Matsen H C, Akts., Antikvitetshdl. Holm. Kan. 28 K ▯ hemmeligt Nr.
- H C Juvelér Holm. Kan. 28⁸ K

Ørstedholm Ørsted Repræsentant Allég. 28² F ▯ V 2810 x

Ørstedhus v. R C Ruus Mel- & Grynforr. H C Ørsteds V. 46 V ▯ N 2810y

Ørsteds-Parkens Kuranstalt ved Peter Svendsen Adelg. 64 K ▯ Cent. 1280

Ørstedt Chr. E Direktør Paludan Müllers V. 3³ V ▯ V 4755

Ørstinge Buchwald Gross. Frdbg. Allé 32¹ V ▯ Cent. 13747

Ørstrup V Æskefabr. (Æskefabr. Elvo) Guldbergsg. 73¹ N ▯ N 994

Ørtenblad Heddy Olga Enke e. Herreekviphdl. (Johan Ørtenblad) H C Ørsteds V. 15⁸ V ▯ V 7645
- Henry Herreekviphdl. Nørrebrog. 198 L ▯ Tg. 38 Bp. Nørrebrog. 177² L
- Johan Herreekviphdl. Frm. Blaagaardsg. 9 N ▯ Cent. 3729
- Helge Prokurist Kildegaardsv. 17 Hell. ▯ Hell. 2959y

Ørting Alfr Cyklehdl. Vesterbrog. 51 V ▯ V 8639
- J Cyklehdl. Esromg. 3 L ▯ Tg 1449v
- Thora Enke e Maskinmester Valby Langg. 98⁸ Valby ▯ Vb 229x
- H Gross. Schønbergsg. 4 V ▯ Eva 486 Bp. Taarnborgv. 4 V
- L M S Snedkerm Engelsborgv. 26 Lyngby

Ørts-Hansen H Hdlsrejsende Classensg 39¹ Ø

Ørum Hedvig Enke e. Læge Stormg. 35² V ▯ By 7336
- L Enke e. Dampskibsekspert Lemchesv. 20 Hell. ▯ Hell. 423x
- M V Enkefrue Lygten 49 L ▯ Tg. 1463
- Ludvig Gross Vendersg. 8² K ▯ By 4286
- K Hotelejer Jernbanev. 8 Lyngby ▯ Lyngby 137
- A Kapt. Revisor Eggersv. 12⁸ Hell. ▯ Gjent. 1246
- T Kapt. i Flyverkorpset Bredg. 56⁴ K ▯ Palæ 2952
- H P T Læge Lektor Dr. med. Sortedamsg. 5³ N ▯ N 3875 (11-12, Fred. till. 6-7)
- Aage Overretssagf. Vesterbrog. 2 C V ▯ Cent. 213, 2304 & 10685 Bp. Soldalen 10 St ▯ Ryv. 3809
- Dagmar Prokurist Ved Linden 4⁴ S ▯ Am. 1431y

Ørum-Hansen K B Assurandør Amagerbrog. 30¹ S ▯ Cent. 5330

Ørum-Pedersen J Gross. Vicekonsul Linnésg. 26³ K ▯ Cent. 14154

Ørumhede S Børsinsp. R. Frdbg. Allé 44¹ V ▯ V 7346

Ørvig J P Lærer Havsgaardsv. 22 Hell. ▯ Hell. 2150

Ørving Margrethe Enkefrue Leifsg. 13⁵ S ▯ Am. 2635x

Øssurson J Fritz Kordegn v. Frihavns Kirke Wilhelmoesg. 79ᵃ Ø ▯ Ø 845x

Øst [Se endv. Oest]
- Charles Automobilreparatør H C Ørsteds V. 47 V ▯ N 7828 Bp. St. Peders Str. 10¹ K ▯ By 3486
- Aug Fuldm. u. Magist. Sundholmsv. Sundholm S ▯ Am. 2282y
- Nathalia Frøken Overassist. Soldalen 23⁸ St ▯ Ryv. 3701y

Øst-Jacobsen Ernst Repræsentant Hollænderdybet 34³ S ▯ Am. 2638v
- Jørgen Repræsentant H P Ørums G. 18² St

Østasiatiske Industri & Plantage Kompagni, Det, Akts., Holbergsg. 2 K ▯ Cent. 8300
- **Det Østasiatiske Kompagni, Akts.,** (The East Asiatic Company, Ltd.) Hovedkontor Holbergsg. 2 K Telegramadr. „Orient" Postkonto 1716

Kontortid:
8½ Fm.-5 Eftm. Lørd. til 1 Eftm. ▯ Central 8300, herfra Omstilling til samtlige Afdelinger

Kontoreri Frihavnen
▯ Cent. 11809 } Inventar- & Proviantе-
▯ Cent. 11810 } rings-Afdeling
▯ Cent. 3176 Skibsinspektion
▯ Cent. 3178 Maskininspektion
▯ Øbro 1212 Trælageret i Tømmerskur 4

Østberg H Piskefabr. st. Kongensg. 54 K ▯ Palæ 2954 Bp. Nørrebrog. 148⁴ L ▯ Tg. 721y
- Carl & Sønner Vinhdl. Gross. Lyngbyv. 17 St ▯ Ryv. 943
- H V Vinhdl. Lyngbyv. 17 St

Østbornholms Dampskibsekspedition ved H Vesth Pavillonen i Havneg. udtor Nr. 23 ▯ Cent. 5252 & 10053 Postkonto 24652 Telegramadr. „Østbornholms"

Østensen J A Skomagerm. Gothersg. 95³ K

Øster J & A Frøkner Njalsg. 40¹ S
- V Ingeniør Vanløse Allé 14 A³ Brh. ▯ Gh. 5578x
- Magnus Landinsp. Revisor i Landbrugsmin. Vesterbrog. 161² V
- 's Aug. Eftf., Johs. Herfurth Vekselerer Admiralg. 15 K ▯ Cent. 7365 & By 6315

Ø. S. T. E. R., Akts., Finsensv. 50 F ▯ Gh. 4060

Øster-Palæ Bageri v. R Hansen Østerbrog. 89 Ø ▯ Cent. 10313
- Palæ Charcuterie v. E Amundsen Østerbrog. 87 Ø ▯ Ø 7325
- Palæ's Mid aftenkøkken v. Agnes Nesbitt Østerbrog. 87 Ø ▯ Cent. 15255
- Palæ Sygeplejeforr. v. Jensine Jensen Østerbrog. 91 Ø ▯ Ø 6473
- Palæets Kjole- & Blusemag. v. Frøken Erna Christensen Østerbrog. 93 Ø ▯ Ø 4143x

Øster-Jørgensen J Kobmand Peter Bangs V. 49 F ▯ Gh. 420 & Gh. 68x

Østerberg Frederik Bogholder Kong Georgs V. 2² F
- Jul. Broderihdl. Amagerbrog. 97 S ▯ Am. 8238 Bp. Amagerbrog. 127⁴ S
- A L Fuldm. Cand. jur. Bregentveds Allé 31 Gjentofte ▯ Gjent. 869
- Valdemar fh. Lektor Mag. art. R. Moltkesv. 6¹ F ▯ Gh. 7150
- Gustav Læge Mariendalsv. 24¹ F ▯ Gh. 6268
- & Bendtsen Murerm. Tovegaard Allé Kastrup ▯ Kastrup 12
- E Murerm. Tovegaard Allé Kastrup
- Elna Frøken Skolebestyrerinde Prinsesse Charlottes G. 34, 36 N ▯ N 2053x

Østerbro Autopark, Akts., Middelfartg. 5 Ø ▯ Ryv. 3838

Østerbroes Papirlager v. C Dresler Blegdamsv. 128 B Ø ▯ Ø 2524x

Østerbros Antikvarboghdl. v. Aage Petersen Ø-Farimagsg. 73 Ø ▯ Ø 2169x

Østerbros Antikvariat ved Johannes Ubbesen Ø-Farimagsg. 18 Ø 6861
- Apotek Østerbrog. 4 8 Cent. 6764
- Automobilgarager v. Chr. Petersen Østbanegg. 125 Ø 5142
- Automobil- & Vognlakererværksted ved P Petersen & Co. Kalkbrænderihavnsg. Ø Ryv 786
- Autoskole v. T C Christiansen Østerbrog. 130 Ø Ø 7907
- Barnevogns Magasin ved Fru Emma Løffler Østerbrog. 94 Ø Ø 939x
- Blad-Ekspedition, Aage Jensen, N-Frihavnsg. 91 Ø Cent. 10064
- Blusemagasin ved Albert Simonsen Østerbrog 106 Ø Ø 343v
- Bogbinderi & Bogtrykkeri ved Georg Griffenfeld Jacobsen Willemoesg. 4 Ø Ø6645
- Bogtrykkeri ved Carl Hansen Østerbrog. 43 Ø Ø 6950
- Brodermagasin v. K & G Hansen Østerbrog. 42 Ø Ø1842x
- Brændselsforr., Chr. Christensen Løgstørg. 2 Ø Ø 6224
- Confecturefor., Akts., Østerbrog. 23 Ø Ø 6951
- **Østerbros Dampvæveri** ved Brødr Madsen Øresundsg. 6 Ø Cent. 2597 Postgiro Konto Nr. 1178 Telegramadr. „Øbrovæveri"
- Dånseinstitut ved E Høgh Jacobsen Ryesg. 122 A Ø Ø 8633
- elektriske Installationsforr. ved Einar Jensen Ø-Farimagsg. 71 Ø Ø 5124
- Fiskeforr. v. Carsten Petersen Slagelseg. 18 Ø Cent. 2128
- Fjerrenseri ved H Wraa Slagelseg. 14 Ø Ø 63
- Flagfabrik ved Oda Jacobson Østerbrog. 2A (Pavilloner) Ø Palæ 2612
- Flaskehdl. ved V A Nielsen Middelfartg. 1 Ø Ryv. 3003
- Glasmagasin, I M Mehr Østerbrog. 96 Ø Ø 1236y
- Haandarbejds Magasin ved Clara Schlichtkrull Østerbrog. 140 Ø Ø 3341y
- Handelsgymnasium & Sproginstitut H N Weiss Odenseg. 15 Ø Cent. 4234
- Kjole Klædehus ved Herman Samson Østerbrog. 140 Ø Ø 6348
- Kolonial- & Kaffehus ved Arnold Sørensen Ryesg. 115 Ø Ø 4998
- Koloniallager, Akts., Holsteinsg. 30 Ø Ø 5883
- Korsetmagasin, Carla Amelung Kure Østerbrog. 90 Ø Ø 151 x
- Kul, Koks- & Brænde- Oplag ved K Burmester Østerbrog. 49 A Ø Ø 612v
- Lingeri-Magasin ved K Schulz Nielsen Østerbrog. 94 Ø Ø 6062
- Læderhdl. ved Johs. Rosted Trianglen 7 Ø Ø 3310
- Maskinafskrivningsbureau ved Margrethe Wennike Trianglen 2 Ø Ø 5449
- Messe ved Ove Vilhelm Weikop Østerbrog. 19 Ø Cent. 11925
- Middagskøkken v. E Vinderslev, I E Ohlsens G. 8 Ø Ø 8152
- Modehus v. Gudrun Jensen Viborgg. 30 Ø Ø 5029y
- Modemagasin ved Brødr. I & A Saietz Østerbrog 116 Ø Ø 1525x
- Musik- & Instrumenthdl. ved Th. Ibsen's Eftf., H G Hundrup Blegdamsv. 94 Ø Ø394x
- Møbelmagasin ved J Helleskov Classensg. 34 Ø Ø 6504
- ny Materialhdl., L Irgens, Rosenv. Allé 3 Ø Cent. 2084
- ny Vinimport ved C Helmi Carlsen Stranboulevarden 149 Ø Ø 5702 & Ø 7454
- Pakkassefabrik Lyngbyv. 168 Ø Cent. 9156 & Ryv. 136 Postkonto 1158
- Paraplyfabrik, J R Schütten Østerbrog. 84 Ø Ø 19
- Piano- & Pengeskabstransport v. P Petersen Løgstørg. 15 Ø Ø 2522
- Skotøjshus ved F Heimann Østerbrog. 44 Ø Ø 206

Østerbros største Ladestation v. H Clausen Holsteinsg 30 Ø Ø 5952
- Tapet- & Farvehdl. v. J Baden Petersen Østerbrog. 33 Ø Ø 5127
- Uhrlager ved Knud Willadsen Østerbrog. 88 A Ø Ø 7956
- Varehus ved Chr. Schjellerup Manufakturhdl. Østerbrog. 29 Ø Ø 2719
- Vinhdl. ved Carl G Scherfin & Co. Østerbrog. 54 Ø Cent. 5054

Østerby [Se endv. Oesterby, Østerbye]
- Einar Musiker Sølvg. 99² K By 4702
- E Sekretær i Finm. Hviderev. 39 Klpbg. Ordr. 3222
- O Tandlæge Værnedamsv. 17ᵉ V V 3302

Østerbye [Se endv. Oesterby, Østerby]
- J J Assurandør Ourøg. 43 Sø Ryv. 1948v
- C F Bagerm. Falkoner Allé 60 F Cent. 10288 & 15288
- Dorthea fh. Bestyrerinde FM. Mathildev. 3¹ F
- F Munthe Cigar- & Vinhdl. Amagerbrog. 6 S Am. 877y & Priv. Am. 877x
- Hugo Gross. Dosseringen 30⁴ N N 6063 Bp. Sortedamsg. 5 Hh.³ N N 230v
- C D Ingenier Amagerbrog. 73⁴ S
- Edmund Inspektør Arkonag. 16³ V V9736
- Rob F Repræsentant Sæbyholmsv. 2² Vanl.
- J Chr. Sagfører N-Voldg. 6 K Cent. 5066 & By 8004 Bp. Rørholmsg. 2 A⁴ K By 3145
- Knud Skibsfører H C Ørsteds V. 14ᵉ V V 9125x
- Andr. Skuespiller Jesper Brochmands G. 7ˢ N
Østerfelt Rich. Kantor Organist Ny Carlsberg V. 26³ V V 3257
Østerfælled Apotek Østerbrog. 140 Ø Ø7148
Østergaard N Bagerm. Frederiksborgv. 186 L Søb. 1046 & Søb. 1246
- J Bogholder Kastrupvænge 12 Kastrup
- N N Bogholderske Lykkesh. Allé 5C² V
- C Dampskibsf. Hollænderdybet 1¹ S Am 1008y
- O Direktør Viggo Rothes V. 41 Charlottl. Hell. 2541
- A Enkefrue Vesterbrog. 10⁴ V V 4693
- A D Enkefrue Strandv. 3² Sø
- Amalie Enkefrue Halmt. 2³ V
- Camilla Enke e. Farvehdl. (H C Østergaard) St. Thomas Allé 1² V V 4876
- Sigrid Høgsbro Enkepastorinde La Cours V. 14² F Gh. 391u
- Tychine Enkepastorinde Kornv. 5 Charlottl. Ordr. 1487
- H C Farvehdl. Frm. Falkoner Allé 94 F Cent. 1485
- A H Forretningsbestyrer Norgesg. 4² S
- P Forvalter Grundtvigsv. 44² V Eva 357
- J Frue Randersg. 33² Ø Ø 3099y
- Frida Frøken Meinungsg. 17 B³ N
- Julie Frøken Boyesg. 7¹ V
- S Fuldm. Prinsesse Alexandrines Allé 10¹ Charlottl. Ordr. 1066
- Alfr. Gross. Brønshøjv. 64 Brh. Bella 1118
- A N Gross. Callisensv. 6² Hell. Hell. 1896x
- Brødr. Gross. Hillerød g. 10 L Tg. 1533y
- & Co. Gross. Nørreg. 30 K Cent. 5504
- Fr. E Gross. (Østergaard & Co.) Nørreg. 30² K Cent. 5504
- Vald. Gross. Mølleg. 34 N Cent. 14523
- A K Hdlsrejsende Amagerbrog. 12² S Am. 3081
- Jens Havebrugskand. Tibirkeg. 15² N N 4405v
- Soph. Husejer Nørrebrog. 120³ N N 785u
- Ragnhild Frue Husgerningskont. Nørreg. 30 K Cent. 5504
- J F Kemigraf Borgmestervangen 6² L
- J M Klædeskofabr. Dronningensg. 48 K Am. 4973
- J B fh. Kommunelærer Husejer Dronninggaards Allé 27 Holte
- A Frøken Konfekturehdl. Vennemindev. 63ᴷ Sø Ryv. 1169x
- A M A Konfekturehdl. Kapelv. 40ᴷ N
- Hannibal Kontorchef Somarksv. 19 Hell. Hell. 2636

Østergaard Johanne Korrespondent Østerbrog. 138⁴ Ø Ø 1181x
- Chr. Rahbek Læge st. Kongensg. 25² K Palæ 1878 (12½-1½)
- Aksel Løjtn. Cand. jur. Vilhelm Topsøes V. 13³ Valby
- Anna Maskinafskrivningsbur. Colbjørnsensg. 7³ V
- Otto A Mekaniker Trepkasg 17¹ Ø N3024x
- Martin Overinsp. Morsov. 15¹ Brh.
- M Overretssagf. Nørreg. 45³ K Cent. 4663 & 4664 (10-3)
- D P Pastor emer. R. Classensg. 52¹ Ø
- E T Professorinde Sortedamsdoss. 59B³ O
- C Prokurist Holger Danskes V. 49⁴ F Gh. 3647y
- C J Repræsentant Genforeningspl. 2² Brh.
- O F Repræsentant Falkoner Allé 88ᵉ F
- Otto L Repræsentant Vesterfælledv. 39¹ V Eva 409y
- P Repræsentant N-Fasanv. 37 B⁵ F
- Rud. Repræsentant Kochsv. 29² V V5089x
- P Krarup fh. Restaurator Rosaag. 7⁸ S
- Ottomar Sekretær Rebekkav. 30 A¹ Hell. Hell. 3357
- M P Skovfoged Griffenfeldtsg. 6³ N
- Chr. Skrædderm. Rosendalsg. 10³ Ø Ø6182
- Peter Slagterm. Løngangstr. 21 K By 3197 Bp. Tulipanv. 3 Brh. Gh. 2999
- A Snedkerm. Ryesg. 66 Ø N 7679 Bp. Ø-Farimagsg. 18 A² K
- Sofus Taksator Gyldenløvesg. 16² K By 5515x
- Ingeborg Enkepastorinde Tandlæge Steenstrups Allé 17⁸ V N 112x
- Vilh. Tandtekniker Stampesg. 4 V V 6367y Bp. Jernbane Allé 48¹ Vanl. Damsø 2679
- Edith Frue Trikotagehdl. Nørrebrog. 100 N N 1788x
- M J Tømrerm. Vesterbrog. 202⁴ V V 9883
- O P M Urtekr. Sprogøv. 12 F Gh. 1669y

Østergaard Holm P Bogtrykker Nørrebrog. 150³ L
Østergaard-Jensen P fh. Drejerm. Mølleg. 30⁴ N N 1171x
Østergaard Jensen M J Enkefrue Monrads Allé 36⁸ Valby Vb. 1289y
Østergaard-Nielsen Ellen Enkefrue Jagtv. 121³ L Tg. 1544x
Østergades Vinhdl., Akts., Østerg. 18 K Cent. 13084
Østerlin Gilbert Repræsentant Harald Kiddes V. 2⁴ Valby Vb. 1484v
Østerling Hulda Enke e. Forretningsf. Falkoner Allé 112¹ F N 1063y
Østerlund Wilhelm Gross. N-Farimagsg. 33 K Cent. 14323 & 14346 Bp. Islands Brygge 27³ S
- Aage Hansen Repræsentant Holger Danskes V. 49² F Gh. 3859v

Østerriis Jensine Enkefrue Abildgaardsg. 9 Ø
Østerskov A & L Frøkner Raadhusstr. 15³ K By 3915
Østervang Handelsgartneri v. M Wilmann-Pedersen Birmav. 30 S Am. 3998
Østerviga, Akts., Skinderg. 20 K By 6776
Østgaard Th. Klejnsmedem. Gothersg. 150 K By 550
Østgrønlandsk Fangst Kompagni Nanok, Akts. Havneg. 11 K
Østifternes Brandforsikring V-Voldg. 104 V Cent. 627 & 13627 (9—4 Lørdag 9—1) Postkonto 1331, se Afd. V Real-Registret under Brandforsikring
- Hypotek-Forening Raadhuspl. 59 V Cent. 9712 & 12711 se Afd. V Real-Register under Hypotekforeninger
- **Østifternes Kreditforening** Jarmers Pl. 2 V Cent. 8501
  Omstilling til samtlige Kontorer
  Postgiro-Konto Nr. 101
  Kontortid 10—3
  Kassererkontoret dog udenfor Terminsmaanederne kun 10—2
  se Afd. V Real-Register u. Kreditforeninger
- Land-Hypothekforening Gyldenløvesg. 3 V Cent. 5361 Kontortid 10-3, Lørdag dog kun 10-12 se Afd. V Real-Register under Hypotekforeninger

Østnar APJ Tømrerm. Vesterfælledv. 22[8] [V]
Østre Kaffelager v. K Vang Olsen Holsteinsg. 19 [Ø] [B] Ø 7750
- Landsret Bredg. 59 [K] [B] Cent. 200 se Afd. V Real-Register u. Landsret
Østrup Axel Arkitekt Vesterbrog. 71e [V] [B] Eva 2263
- Fritze Enkefrue Sortedamsdoss. 69[4] [Ø] [B] Ø 3136v
- Louis Generalkonsul R. Norgesmindev. 27 Hell. [B] Hell. 2077
- L C Gymnastik- & Fægtelærer Øresundsg. 3[1] [Ø] [B] Ø 2464x

Østrup Chr. Kommunelærer Ingolfs Allé 35[1] [S] [B] Am. 2118
- F Kommunelærer Tranegaardsv. 2[4] Hell. [B] Hell. 1286x
- Johannes Prof. v. Univ. Dr. phil. R. DM. Dronn. Olgas V. 26 [F] [B] Gh. 4814
Østrup-Jeppesen Olga Frue Estersv. 47[2] Hell. [B] Hell. 2003y
- **Østrup-Jeppesen** Gross. Fabrikant Sølvg. 38 [K] [B] Cent. 4993 & 14993 Postkonto 1329
R Østrup-Jeppesen Bp. Sølvg 38 [K] [B] C4993
B Østrup-Jeppesen Bp. Birkebakken 14 Holte [B] Holte 1093

Østrup-Jeppesen Bjørn Gross. Fabrikant Birkebakken 14 Holte [B] Holte 1093
- R Gross. Sølvg. 38 [K] [B] Cent. 4993
Østsjællands Æg- & Smør Kompagni v. O Petersen Aabenraa 31 [K] [B] By 6077
Østvang Henry Klædeskofabr. Silkeborgg. 5 [Ø] [B] Ø 5430
Øverlie Thorvald Tandtekniker Fredensg. 18[1] [N]
Øverødvejs Konditori & Bageri, Akts., Øverød v. 3A Holte [B] Holte 981
Øwre Vilh. Bankkasserer Blaagaards Pl. 12[2] [N] [B] N 6194

Døde

i Tidsrummet fra 16. November 1930 til 15. November 1931.

(Hvor Aarstal ikke er angivet, er Dødsaaret 1931.)

Åkerlund N J Skrædderm. (17. Dec. 1930)
Abildgaard Just Konsul Gross. (6. Marts)
Abrahamsen Anton Læge Maribo (12. Febr.)
Ahrbjerg A fh. Stabsserg. DM. FM. (14. Okt.)
Albeck Asta Forstanderinde (13. Marts)
Albeck Oluf Læge Aarhus (19. Jan.)
Andersen Carl Direktør statsaut. Revisor (21. April)
Andersen Hans Lund Dommerfuldm. Kjellerup (26. Juni)
Andersen Wald. Fabrikejer Direktør R. Dragør (12. Sept.)
Andersen Rasmus fh. Folketingsmand R. Skjelskør (9. Dec. 1930)
Andersen H fh. Forvalter DM. FM. (30. Dec. 1930)
Andersen Edvard E Kommandør K. DM. Troense (8. Nov.)
Andersen Chr. Landinsp. Registrator (9. April)
Andersen Chr. L M Læge Randers (10. Dec. 1930)
Andersen N Chr. Læge FM. (4. Juli)
Andersen F V Sagfører (22. Okt.)
Anger Ludvig Overmaskinmester i DFDS. (24. Okt.)
Arendrup Alb. Generalmajor Kmh. K. DM. Hillerød (25. Febr.)
Arge J A Bygmester R. Thorshavn (26. Febr.)
Augustinus Chr. Fabrikant (6. Aug.)

Bach N C Skibsmægler Nørre-Sundby (10. Maj)
Bach Carl Kmh. Stiftamtmand K. DM. Aalborg (28. Dec. 1930)
Baggesen Carl Emil Artist Turø (22. Maj)
Bahnson Sigfr. Kammerraad R. (5. Sept.)
Barth Alb. fh. Kasserer R. (20. Jan.)
Bastrup P J Sagfører Randers (4. Marts)
Bauditz N P A Jagtjunker Forstkandidat (14. Juli)
Bay Margrethe Forstanderinde (5. Dec. 1930)
Bay M L Sognepræst Sønderholm (22. Febr.)
Beck J L Gross. Horsens (6. Dec. 1930)
Bergh J Aage Revisor Kapt. R. (14. April)
Berner Aug. Gross. (9. April)
Bigler Poul Gesandt K. DM. Wien (27. April)
Bille-Brahe Betty Baronesse Svanholm pr. Skibby (23. Dec. 1930)
Bille-Brahe-Selby Preben Baron (8. Sept.)
Bindslev Valdemar Direktør f. Kbhvns Kreditf. R. DM. (28. Juli)
Birk A Løchte Sparekassedirektør R. Hjørring (18. Marts)
Birke Axel Sognepræst R. Terslev pr. Haslev (19. Juni)
Birkedal Uffe Pastor emer. (23. Maj)
Bjerge Poul Højskolelærer R. Bakkehus pr. Vejen (8. Okt.)

Bjerre Jacob Ingeniør Cand. polyt. Askov (9. Febr.)
Boeck Oscar V Provst Pastor emer. Tarm (Aug.)
Bohn Peter fh. Godsejer (19. Febr.)
Bohn Kay fh. Toldforv. R. DM. MfDR. Ærøeskjøbing (9. Jan.)
Bohr Ellen Professorinde (30. Nov. 1930)
Boldsen C A Gross. (1. Juni)
Bolvig H C A fh. Distriktslæge R. (7. Sept.)
Boserup H A A Forpagter (23. Jan.)
Bovien Ed. L Lektor (18. Jan.)
Breit Frederik Jægermester R. Dragør (28. Sept.)
Brems Aage Installatør Silkeborg (Maj)
Brendstrup A Apoteker (19. April)
Brink Martin Arkitekt Murerm. (12. Juli)
Brix Chr. Fabrikant Kaas (1. April)
Bro J P C Redaktør R. Brenderup (30. Maj)
Brock-Hansen Jul. Chef f. Byrettens Skiftekontor R. (1. Juli)
Brorson C J fh. Bankdirektør (9. Maj)
Bruhn Johannes Læge Hillerødsholm (25. Juni)
Bruhn E Politiassistent R. Slagelse (19. Marts)
Bruun Daniel Kapt. R. DM. (22. Sept.)
Bruun Oscar Købmand R. Skanderborg (4. Febr.)
Bruzelius Emil Skibsingeniør (23. Okt.)
Bræstrup P C Kommandør K. DM. (22. Sept.)
Brønniche S Chr. Præst (19. April)
Busch Heinrich A Kancelliraad Sagfører R. (7. Febr.)
Bülow Fritz v. Grosserer (19. Febr.)
Bähncke Emil Fabrikant (17. Juni)
Bæk Herman fh. Rektor (21. Juni)

Callesen Hans Købmand fh. Raadmand R. Aabenraa (27. Marts)
Carlsen Johan fh. Kontorchef (9. Jan.)
Caspersen Svend Ingeniør (30. Dec. 1930)
Christensen Carl Bankdirektør Næstved (Maj)
Christensen Julius Bankdirektør Kjøge (24. Febr.)
Christensen N P Bogtrykker Næstved (15. Aug.)
Christensen Chr. Bygmester FM. Kjøng pr. Glamsbjerg (30. Aug.)
Christensen K W Direktør (17. Marts)
Christensen Vald. N Direktør (15. Jan.)
Christensen H P C fh. Godsbestyrer R. DM. (30. Maj)
Christensen Chr. Gross. Aarhus (10. Maj)
Christensen Magnus Gross. (7. Aug.)
Christensen NC Manufakturhdl. R. Frederikssund (14. Nov.)
Christensen J C fh. Minister SK. DM. Hee (19. Dec. 1930)

Christensen Anton Redaktør R. Sønder Tranders (18. Nov. 1930)
Christensen Marius Sagfører Silkeborg (28. Jan.)
Christensen H T fh. Smedem. R. (26. Dec. 1930)
Christensen R J Sognepræst Tranum pr. Brovst (1. Jan.)
Christiani F H Pastor emer. R. (25. Marts)
Christiansen Chr. Direktør R. (29. Juli)
Christiansen Hans fh. Fabrikant R. Aarhus (9. Maj)
Christiansen Fr. Købmand R. Vejle (28. April)
Christoffersen P V Læge Eskildstrup (5. Okt.)
Christoffersen H P Proprietær Hammersgaard pr. Haslev (4. Jan.)
Clasen G Godsforvalter Saltø (14. Maj)
Claudius Carl Generalkonsul K. DM. (22. Febr.)
Clausen Sophus Forfatter Kunstmaler (11. April)
Cortsen Carl Kontorchef (28. Juni)
Crone H C R Dr. phil. R. DM. (30. Dec. 1930)
Cruse V fh. Købmand Konsul Rungsted (22. Marts)
da Cunha Sotto Maior Kommandør K. DM. (20. Nov. 1930)

Dahl J P F D Oberst K. DM. (19. April)
Dahl A P fh. Viceskolelnsp. (20. Jan.)
Dahlberg Chr. Fr. Apoteker Roskilde (24. Jan.)
Dalgaard A M J fh. Skolelnsp. (1. Febr.)
Dall Chr. Intendant R. Aalborg (29. Jan.)
Damm Axel Overretssagf. Raastrup pr. Gislev (11. Nov.)
Dan Adam Præst Forfatter Clinton, Iowa, U. S. A. (6. Maj)
Danneskjold-Samsøe Chr. Vald. Greve Pr.-Løjtn. i Flaaden MfæD. (14. Marts)
Darre Ellen Frue Kunstvæverske (10. Marts)
Debell Holger Direktør Helsingfors (17. Marts)
Dein Johan fh. Redaktør R. Maribo (15. Juni)
Dorph N V Kunstmaler MA. K. DM. (21. Sept.)
Dragsted Axel Sølvvarefabr. (17. Juni)
Dreyer Carl L Gross. (8. Juni)
Dræbye J J L H Apoteker Brønderslev (15. April)
Duepetersen Theodor Læge Korsør (7. Nov.)
Dyhr Johs. Direktør Aalborg (19. Dec. 1930)
Dyva Ove H Tegner Direktør (30. Juni)

Eckardt Peter Godsejer Cathrineholm pr. Slagelse (1. Jan.)

Eibe Ks. Roulund fh. Kontorchef R. (31. Maj)
Eibe Poul Landsdommer Viborg (26. Aug.)
Elfelt Peter kgl. Hof-Fotograf R. (18. Febr.)
Elmkjær Peder Overlærer (4. April)
Engelhardt Knud V Arkitekt (15. April)
Engelhardt Vald. fh. Skibsfører R. (3. Nov.)
Engell Margrethe Adjunkt Aarhus (19. Okt.)
Engelsted Malthe Odin Kunstmaler R. (21. Dec. 1930)
Erichsen Chr. Gross. R. DM. (25. Nov. 1930)
Eriksen FH Skibsrøder Marstal (ca. 20. Nov. 1930)
Eschen Jens Overlæge R. (16. Dec. 1930)
Esmann Viggo Læge Dr. med. (6. Okt.)
Esskildsen Max K Ingeniør R. London (9. Sept.)
Evers Henry Arkitekt (7. Dec. 1930)

Faber Erik Overlæge Dr. med. Montebello Helsingør (18. Jan.)
Faurschou M P W Proprietær Valbygaard pr. Taastrup (Juni)
Fenger Augusta Frøken Lærerinde (25. Okt.)
Fentz Lars Købmand Sparekassedirektør Assens (16. Marts)
Fisker H V Gross. R. (31. Dec. 1930)
Fischer Wilh. Musiker DM. (26. Jan.)
Floor Axel fh. Direktør K. DM. (23. Febr.)
Folner H K H Sognepræst Nykjøbing M. (6. Juli)
Frederiksen F C Sparekassedir. Branddir. R. Faaborg (28. Dec. 1930)
Frisch J M Læge Aabyhøj (27. April)
Frost A C Dommer R. Holsted (30. April)
Frydendahl J E Stationsforstander R. Nyborg (13. Maj)
Frøkjær P J Sognepræst Nyker (April)

Gad Aage fh. Dommer K. DM. (2. Jan.)
Geertsen Marius Bogtrykker R. Aarhus (24. Juni)
Gigas Emil Dr. phil. R. (8. Sept.)
Gjedsted S E M. fh. Toldforvalter (18. Marts)
Gjerding Niels Gaardejer fh. Folketingsmand Fræer pr. Skjerping (ca. 20. Dec. 1930)
Gjernals C F Oberst Kmh. K. DM. (3. Febr.)
Glahn H C Arkitekt Nykjøbing F. (14. Okt.)
Gleie J W Fabrikant R. Nysted (17. Jan.)
Glud Ingeborg Adjunkt Birkerød (7. Marts)
Goldschmidt Julie Etatsraadinde (11. Jan.)
Gottlieb Emil Apoteker R. (26. Aug.)
Graae P A fh. Kontorchef (25. Febr.)

Myndigheder, Institutioner, Foreninger se Bind 2, Afd. V.

Gredsted F L Enkefrue Priorinde (16. Okt.)
Green H Nationalbankdirektør R. DM. (5. Maj)
Grouleff Petrie N Dr. med. (19. Marts)
Grove V Gross. (16. April)
Grünfeld Rolf Sognepræst (20. Juni)
Gudmandsen S S C E Postmester (18. Febr.)
Gudmundsen C F V fh. Telefondirektør Bønsvig pr. Præstø (15. Jan.)
Gundestrup Thorvald Arkitekt Løjtn. R. (9. Maj)
Gylstorff Otto C Gross. R. Antwerpen (11. Jan.)
Gøtterup Carl Politiassist. Nakskov (5. Aug.)

Haahr Anton Maskinfabr. (2. April)
Haarløv Viggo Stiftamtmand Kmh. K. DM. Haderslev (11. Maj)
Haderup Michaela Professorinde (31. Marts)
Hagemann Mathilde Geheimeetatsraadinde (16. Jan.)
Halvorsen Fr. Ritmester R. DM. Korsør (25. April)
Hammerich Louis Gross. Købmand K. DM. Søholt pr. Risskov (25. April)
Hammerich August Prof. Dr. phil. R. DM. (26. April)
Hannover Martin A Bogtrykker Cand. polyt. (31. Dec. 1930)
Hansen P Apoteker R. Nyborg (29. Maj)
Hansen A C fh. Bankdirektør R. Middelfart (11. April)
Hansen Emanuel Forfatter Statsraad R. (23. Dec. 1930)
Hansen C F fh. Fuldm. i Generalpostdir. (27. April)
Hansen Holger Gross. (11. Aug.)
Hansen Holger Ingeniør Cand. polyt. Roskilde (23. Juni)
Hansen Urban Købmand Sorø (2. April)
Hansen H P fh. Overdyrlæge R. (20. Sept.)
Hansen Henrik fh. Overlærer (4. Maj)
Hansen H F A Postmester (27. Maj)
Hansen Julius fh. Skibsfører R. (7. Jan.)
Hansen Holger Skovrider Tranekjær (31. Marts)
Hansen N R fh. Sparekassedirektør Exam. jur. Middelfart (28. Jan.)
Hansen H A Toldkasserer R. (1. Maj)
Harder Poul Docent Dr. phil. (29. Marts)
Haugwitz-Hardenberg-Reventlow Eberhard Greve Korinth (20. Febr.)
Haugwitz-Hardenberg-Reventlow Heinrich Lensgreve Kmh. Hofjgm. R. (26. Juli)
Haxthausen F Baron Konsul Nyborg (25. April)
Heckscher Oscar Læge Roskilde (6. Juni)
Heiberg Gustav Pastor emer. Helsingør (30. Maj)
Heiberg Edvard Læge Langebæk (4. Aug.)
Hein Einar Kunstmaler (8. Aug.)
Helle Lambert fh. Bankdirektør Bramminge (13. Marts)
Hellmers C J fh. Godsejer R. Roskilde (11. Okt.)
Henckel Marie Forfatterinde (18. Febr.)
Henningsen Thorkild Arkitekt (27. Jan.)
Henningsen Erik Figurmaler MA. R. DM. (27. Nov. 1930)
Henningsen Valdemar Læge Bjært (16. Okt.)
Henningsen Axel fh. Provst R. (1. Maj)
Henriksen H Tømrerm. Brejdablik Vejle (23. Nov. 1930)
Henriques Aage J Vekselerer (3. Maj)
Herbst P V Ingeniør Cand. polyt. (29. Okt.)
Herforth J H Rentier (5. Marts)
Herlov Hansen Hedevig Frue Forfatterinde (27. Nov. 1930)
Herskind Joh. Sognepræst Mariager (8. Aug.)
Hertz Edmund Gross. R. (17. Juni)
Heskjær Herman Sognepræst Horsens (15. Nov.)
Heyman Svend Gross. (8. April)
Hjermind P M Stationsforstander Nørre Sundby (Maj)
Hjersing P Købmand Randers (1. Febr.)
Hjort Carl P fh. Postmester R. Aalborg (1. Nov.)
Hoff V J Kommunelærer Cand. theol (5. Marts)

Holbæk Johs. Købmand Assens (6. Nov.)
Holm Thorkil Kasserer (Sept.)
Holm Herman Pastor emer. (20. Marts)
Holm Viggo Overretssagf. Holbæk (5. Aug.)
Hostrup-Schultz V Kapt. R. Kongsø pr. Bryrup (1. Sept.)
Howden-Rønnenkamp P C Kmh. Hofjgm. Godsejer R. DM. Næsbyholm (26. Dec. 1930)
Ingemann Vald. Sagfører Hillerød (Maj)
Husum Poulin Amtsraadsmedlem Faarup (5. Nov.)
Hvid Albrecht fh. Redaktør (2. Marts)
Høffding Harald Prof. Dr. phil., jur., scient & litt. MVS. SK. DM. (2. Juli)
Høgnesen Jul. Apoteker Bøvlingbjerg (20. Aug.)
Høyrup Nielsen M C Sagfører Hjørring (13. Marts)

Ibsen P W Generalmajor K. DM. Roskilde (21. Juli)
Ingemann Vald. Forpagter Raalaugegaard (23. Jan.)
Iversen Jens fh. Købmand FM. (22. Nov.)

Jacobsen Vagn Brygger R. DM. (24. Maj)
Jacobsen C Elektropletfabr. (24. Sept.)
Jensen J Chr. Direktør (19. Juni)
Jensen N P Ingeniør (7. Aug.)
Jensen Jens Konsul R. Helsingfors (10. Marts)
Jensen J P Købmand Kolding (8. Sept.)
Jensen Lauritz Købmand R. FM. (8. Okt.)
Jensen Axel fh. Overlærer Cand. polyt. (7. Juli)
Jensen P Malius Postmester Rønde (15. Jan.)
Jensen P Chr. Sognepræst Horsens pr. Langholte (30. Nov. 1930)
Jensen C E Trafikinspektør R. Fredericia (12. Jan.)
Jensen Jørgen Vicekonsul Direktør Esbjerg (18. Febr.)
Jeppesen Chr. H Fabrikant (7. April)
Jerntoft Chr. H fh. Lektor R. (26. Juni)
Jervelund C C Gross. Gaardejer Ejby pr. Odense (29. Okt.)
Jespersen Henrik Forfatter Telegrafkontrolør Hørsholm (13. Maj)
Jespersen Joh. Konsul Rønne (22. Marts)
Jessen E A C v. Kapt. R. (29. Aug.)
Johansen A C Direktør f. Biologisk Station Dr. phil. (13. Maj)
Johansen J C Fabrikant Kolding (5. Juni)
Johansen A W C fh. Forvalter v. Vagerv. R. (2. Juli)
Johansen Mikael Købmand Vicekonsul R. DM. Aarhus (23. Maj)
Johnsen J fh. Fabrikejer R. (28. April)
Jungersen A L Læge V-Sottrup (3. Marts)
Jøhnke E Ritmester Kmjkr. R. DM. (27. Dec. 1930)
Jølver Otto Gross. (28. Maj)
Jørgensen Georg Direktør Kurhotellet Fanø (12. Juli)
Jørgensen J J C Distriktschef R. Struer (4. Okt.)
Jørgensen Hugo Generalsekretær R. DM. Travselskab (25. Juli)
Jørgensen C A Kapt. Vicekonsul (16. Sept.)
Jørgensen Rs. Pastor emer. Fredensborg (Juni)
Jørgensen J S Fibiger Pastor emer. (25. Juli)
Jørgensen Ove Postkontrolør (15. Dec. 1930)
Jørgensen Lars Snedkerm. (Juni)

Kaas H J M Heerdegen fh. Lektor Odense (14. Febr.)
Kalckar Ludvig Vekselerer (30. Jan.)
Kalisch Carl Dr. phil. Sproglærer (26. Juli)
Kalko Axel Overretssagf. (27. Juni)
Kanneworff Viggo Kontorchef R. (15. Jan.)
Karbell Iver P Sagfører (Febr.)
Karsten A C fh. Stadsingeniør K. DM. (11. April)
Kiellerup A R fh. Postmester (1. Febr.)
Kier Johan Stabslæge Dr. med. (31. Jan.)

Kirkegaard M Købmand Esbjerg (8. April)
Kiær Aage fh. Bankdirektør London (9. April)
Kjeldsen Mathias Proprietær Landvæsenskommissær R. Aalestrup (30. April)
Kjeldsen Hilmar Proprietær Lerkeby pr. Aalestrup
Kjær F A Dampmøller R. (14. Nov.)
Kjær Holger Manufakturhdl. R. Holbæk (10. Febr.)
Kjærtinge H W Fabrikant Aarhus (7. Aug.)
Kjølsen R H Kapt. R. DM. (25. Jan.)
Klint P V Jensen Arkitekt FM. (1. Dec. 1930)
Knudsen L G Amtsvejinsp. Cand. polyt. Haderslev (29. Okt.)
Knudsen Th. Bankdir. Aalborg (3. Juni)
Knudsen Anton Konsul K. DM. Manchester (24. Okt.)
Knudsen Hansen Planteskoleejer Landsgrav (16. Nov. 1930)
Koch Otto D E Direktør Aarhus (10. Nov.)
Koch P G Læge Aarhus (18. Marts)
Koppel Alexander Generalkonsul K. DM. Bogotá Colombia (8. Juli)
Kornerup L F fh. Skibsbygningsinsp. R. Viborg (3. Febr.)
Krebs F C Generalmajor K. DM. Esrom (11. Dec. 1930)
Kristensen Martin fh. Seminarieforstander R. Brunde (9. April)
Krog Arnold Prof. Arkitekt Kunstmaler MA. R. DM. (7. Juni)
Krogh L F C Oberst i Fodf. K. DM. Fredericia (7. Juli)
Kryger Harald C Sognepræst Fuglse (2. April)
Krøver H J Købmand Sparekassedirektør R. Svendborg (10. Sept.)
Kuhn C F Overretssagf. R. (15. Dec. 1930)
Kühl Torvald Observator R. Odder (19. Marts)

Lackmann Axel Litograf (1. Juli)
Ladefoged Chr. M. Gross. Proprietær Marienlyst pr. Skive (31. Jan.)
Landt A fh. Navigationslærer R. Bogø (27. Dec. 1930)
Langballe N Pastor emer. Boulstrup (15. Jan.)
Lange Sigfred Tobaksfabrikant Cand. pharm. Slagelse (4. Juli)
Langkilde Thorvald fh. Kommunelæge Odense (30. April)
Larsen J Direktør (27. Maj)
Larsen Otto Gross. R. (20. April)
Larsen A A Kapt. R. (20. Febr.)
Larsen Kr. Lektor Cand. mag. (30. April)
Larsen Karl Prof. Forfatter Dr. phil. R. DM. (11. Juli)
Larsen Olaf Sagfører (21. Febr.)
Lassen Lauritz Apoteker (8. Jan.)
Lauritzen C J C Lektor R. Sorø (6. April)
Laursen Svend Pastor emer. R. (25. Juni)
Lehmann H Chr. Dommer R. Løgstør (9. Febr.)
Lehmann Louis Lektor (17. Maj)
Lerche Pauli fh. Kontorchef R. DM. (14. Aug.)
Leschly Mauritz Generalløjtn. SK. DM. (29. Dec. 1930)
Leth F C Ingeniør Kontorchef R. (11. Juni)
Lillie O J F Overintendant R. DM. (11. Okt.)
Lomholt Adolf fh. Lektor R. Viborg (12. Aug.)
Lund J C Generalmajor Chef f. Generalstaben K. DM. (5. April)
Lund H P Overlæge Klinikchef (1. Juni)
Lund Hjalmar Overretssagf. (25. Nov. 1930)
Lund J N L fh. Redaktør (21. Dec. 1930)
Lund Chr. Skibsmægler (25. Okt.)
Lundh Andreas Apoteker Vordingborg (11. Aug.)
Lundsgaard K K K Prof. Overlæge Dr. med. R. (30. Aug.)
Lunn V H fh. Højesteretsdommer K. DM. (25. Aug.)
Lunn Viggo Kapt. Cand. polyt. R. Dortheaslyst pr. Knabstrup (27. Nov. 1930)
Lübbers Holger Marinemaler (5. Marts)
Lynge Joh. Overinsp. Roskilde (5. Okt.)
Lütken Vilh. Pastor emer. R. Simmerbølle (Sept.)
Løbner M H Sognepræst Arrild (30. Nov. 1930)

Lørup Mette Frk. Boghdl. (25. Jan.)
Løth-Jensen J Redaktør (29. Jan.)
Løw J B F Klokkestøber (16. Juni)

Maag Ad. Gross. (23. Marts)
Maag Adolphe Professorinde (27. Dec. 1930)
Madsen C F Generalkonsul R. Port au Prince Haiti (25. April)
Madsen Har. J Glarmester (6. April)
Madsen J K Pastor emer. Bogense (April)
Madsen Johannes Sagfører R. (13. Okt.)
Malling Axel Gross. (11. Nov.)
Mark Niels Overretssagf. Skive (8. Dec. 1930)
Mathorne Axel Sognepræst Lille Lyngby (30. Maj)
Matthiessen F Lektor R. Sorø (14. Febr.)
Matthiessen Holger fh. Skoleinspektør R. (14. April)
Mauritzen Jacob Emil Kredslæge Slagelse (25. Nov. 1930)
Melchior Carl H Gross. R. DM. (20. Juni)
Melchior Lauritz Læge Prosektor Dr. med. (27. Juli)
Meldal C fh. Stadskonduktør R. (14. Sept.)
Meyer Emil Bog- og Papirhdl. (17. Dec. 1930)
Meyer V E Stationsforstander (1. Maj)
Middelboe Bernh. Direktør (11. Nov.)
Middelboe Ingeborg Skuespillerinde (19. Marts)
Milo Chr. Forlagsboghdl. R. Fruens Bøge (31. Dec. 1930)
Moe Otto F Pastor emer. Vonsild (16. Maj)
Mottlau E J fh. Tømmerhdl. R. (19. Marts)
Mouritzen M J Trikotagefabr. Horsens (16. Nov. 1930)
Mousten Niels Gaardejer R. Viborg (20. Juli)
Muus Svend Overretssagf. (1. Sept.)
Myhre C F fh. Kolonibestyrer (10. Jan.)
Müller William Snedkerm. (18. Nov. 1930)
Møller Søren Bankdirektør R. Holstebro (23. Marts)
Møller Erik C Ingeniør Cand. polyt. Helsingør (3. Febr.)
Møller Joh. Severin Justitsr. Brandinspektør R. Randers (8. Okt.)
Møller Carl fh. Kontorchef (9. April)
Møller C P Krigsassessor DM. FM. (11. Maj)
Møller Otto N Pastor emer. Fruens Bøge (4. Febr.)
Møller Chr. A L Postmester Padborg (1. Juli)
Møller Aug. Slagtermester (29. Jan. 1930)
Møner Tage Sognepræst Bramminge (9. Maj)
Møllmann J F Justitsraad (6. Juni)

Naabye Peter Bogbinderm. (23. Dec. 1930)
Nathan Joseph Gross. (3. Sept.)
Nebelong J H Prof. R. DM. (14. Sept.)
Neble Sophus F Redaktør R. Omaha, U.S.A. (8. Jan.)
Neckelmann Edv. fh. Hovedkasserer (20. Juni)
Neergaard P J Flach de Godsejer Hofjgm. Oberau, Sachsen (1. Juni)
Neergaard O C E Justitsraad R. (12. Juni)
Neumann Chr. Kommunelæge (11. Febr.
Neumann Otto Læge (28. Marts)
Nielsen Aksel V Adjunkt Nykjøbing F. (Sept.)
Nielsen Otto Apoteker Vejle (9. Marts)
Nielsen C C Direktør (30. April)
Nielsen NJ Direktør Randers (31. Jan.)
Nielsen Carl Komponist. K. (3. Okt.)
Nielsen N P Grønvald fh. Højskoleforstander Vestbirk (1. Okt.)
Nielsen Marius Kreditforeningsdir. Husejer R. Mellerup pr. Randers. (29. Nov. 1930)
Nielsen Charles V Landsretssagf. (2. April)
Nielsen Niels Prof. v. Univ. Dr. phil. MVS. R. DM. (16. Sept.)
Nielsen Maria Frøken Rektor Cand. mag. (11. Sept.)
Nielsen Carl Revisor (3. April)
Nielsen Poul fh. Sceneinstruktør R. DM. (8. Aug.)
Nielsen F V T Skibsbygningsingeniør fh. Overkonstruktør R. DM. (10. April)

Nilsson Anna Viceinspektrice (8. Dec. 1930)
Nyborg L P C Kontorchef R. (2. Maj)
Nyholm Didrik Etatsraad Dommer SK. DM. (31. Aug.)
Nyholm Thorkil Etatsraad fh. Godsforv. Ledreborg (3. Jan.)
Nyholm Chr. Ingeniør Cand. polyt. Aarhus (8. Febr.)
Nyrop J Ernst Fabrikant R. (1. Febr.)
Nyrop Kristoffer Professor Dr.phil. MVS. K. DM. (13. April)
Nøkleby A P fh. Generaldirektør R. (2. Dec. 1930)
Nørgaard Henrik Godsejer Rye-Nørskov (18. Febr.)

Ohlsen Ernst Gross. R. (15. Dec. 1930)
Olafson Gisli J Generaldirektør for Telegraf- og Telefonv. Reykjavik (15. Aug.)
Olesen Ludvig fh. Direktør (19.Aug.)
Olsen Chr. fh. Kommunalrevisor R. (23. Marts)
Olsen Emil fh. Kommunalrevisor R. (21. Aug.)
Oppermann Adolf Prof. (15. Nov.)
Ortved Edv. Præst Forfatter (30. Nov. 1930)
Ostenfeld Asger Prof. K. DM. (23. Sept.)
Ostenfeld C Hansen Prof. Dr. phil. MVS. R. DM. (16. Jan.)
Ottesen Gustav Læge (3. April)
Overbeck AV fh. Skotøjsfabr. (7. Marts)

Pagter S M Forsørgelsesinspektør Randers (Maj)
Pallis E Stabsintendant R. DM. (16. Jan.)
Paulin J C Proprietær Vamdrup (18. April)
Paulli Just fh. Skoleinsp. Cand. theol. (6. Nov.)
Pedersen Jørg. Fr. Konsulent Odense
Pedersen Vilh. Overlærer R. Haslev (17. Sept.)
Pedersen Jeppe Redaktør R. Aalborg (20. Aug.)
Petersen HL Arkitekt (8. Marts)
Petersen J Vilhelm Arkitekt R. DM. Odense (17. Juni)
Petersen P A Murerm. Vordingborg (27. Marts)
Petersen Eugen fh. Politidirektør SK. DM. (18. Dec. 1930)
Petersen Osvald Politimester Randers (2. Okt.)
Petersen Julius Prof. Dr. phil. R. DM. (16. Febr.)
Petersen Julius fh. Urmager R. Nyborg (10. Dec. 1930)
Petersen L fh. Skoleinsp. R. (17. Nov. 1930)
Petersen MJ Toldkontrolør (14. Febr.)
Petersen Carl Vicekonsul R. DM. Holbæk (12. Marts)
Pontoppidan H B Kontorchef (2. Dec. 1930)
Pontoppidan, Morten Pastor emer. (21. Sept.)
Porsø I C Hovedkasserer (28. Jan.)
Poulsen Th. Bagerm. R. Skjelskør (3. Juli)
Poulsen Else Læge Odense (10. Marts)
Poulsen Kristian Prof. fh. Overlæge Dr. med. R. (10. Okt.)

Rambusch R V C fh. Skibsfører (11. Juni)
Ramsing F C C Telegrafmester v. Statsb. (4. Dec. 1930)
Ranthe H L Proprietær Flensborggaard pr. Glumsø (16. Sept.)
Rasmusen Hans G Konsul R. DM. Billesborg pr. Kjøge (2. Aug.)
Rasmussen R P F Fabrikant R. DM. Slagelse (29. Jan.)
Rasmussen Rasmus Korpsofficiant DM. R. (29. April)
Rasmussen Kristian Provst Pastor emer. R. (16. April)
Rasmussen H V Redaktør Aarhus (8. Marts)
Ravn H V fh. Fyrdirektør K. DM. (4. Marts)
Redøhl A V Z Pastor emer. (20. Febr.)
Rée G M Højesteretssagf. R. DM. (13. Aug.)
Reiffenstein Fr. Bankbestyrer Helsingør (24. Juli)
Reimer E C J fh. Kantor (9. Juli)
Reimers Frederik Købmand Nivaa (31. Okt.)
Reinwald H B J Kapt. R. DM. Tikjøb (24. Jan.)
Reumert Sophus Ponsaing Assurandør (7. Juni)
Reumert Georg V fh. Kontorchef i Justitsm. R. Viksø (28. Dec. 1930)
Reumert Kristian Læge (13. Sept.)
Ripperda Vibal de Baron R. (27. Sept.)
Rosendal A H fh. Proprietær DM. (4. Maj)
Rosendal Knud M Sognepræst Hellested (29. Juni)
Rosenthal P E Købmand Svendborg (20. Dec. 1930)
Rovsing Marie Professorinde (17. Dec. 1930)
Rønnov Carl Kapt. R. Fredensborg (1. Aug.)

Salling Sophus fh. Dommer R. DM. (10. Aug.)
Salomonsen Ludv. Overretssagf. R. (18. Febr.)
Sand Richard Materialist Cand. pharm. R. Svendborg (16. Juli)
Sand Fr. fh. Overlærer R. Odense (3. Aug.)
Sandorf S F Vekselmægler (9. April)
Sannom Emilie Skuespillerinde (30. Aug.)
Schack Tage Einar Pastor emer. (8. Juni)
Scheel F W Greve Toldassist. (28. Jan.)
Schiøtz Holger Ingeniør Cand. polyt. (29. Sept.)
Schmedes Erik Operasanger (22. Marts)
Schmidt Eugen S Ingeniør Cand. polyt. R. Aalborg (7. Okt.)
Schramm Tycho Bogbinderm. FM. (23. Juli)
Schrøder Jens Direktør Nærumvang Hørsholm (7. Jan.)
Schwartz C I Arkitekt Lyngby (30. Juni)
Schønebeck Alfred Kontorchef R. (20. Okt.)
Schønfeldt F H C Toldforvalter (2. Febr.)
Scedorff M C Stiftsfysikus R. DM. Odense (13. Nov.)
Seehusen W S Kapt. R. (30. Dec. 1930)
Segelcke Severin fh. Godsejer (30. Okt.)

Seidenfaden Erik Kommunelærer (10. Jan.)
Sevel Johs. Sparekassedirektør Sorø (29. Maj)
Sibbernsen A E Apoteker R. V-Skjerninge (26. Sept.)
Simonsen Peter Redaktør Flensborg (13. Dec. 1930)
Skibsted Anna Constance Kommandørinde (10. Febr.)
Skinhøj Jens Overlærer Thisted (23. Juni)
Skov Niels Hestehdl. Godsejer R. Lille Grundet v.Vejle (22.Dec.1930)
Skøtt H H fh. Direktør (30. April)
Smith Lorenz Skovrider (31. Maj)
Sonne H J Ingeniør Kommitteret R. (7. Febr.)
Stamp P S fh. Regnskabsfører R. (13. Okt.)
Steenberg Hans fh. Kontorchef K. DM. (12. Nov.)
Steensig Aage Overlærer Kjøge (7. Jan.)
Steffensen Aage Sognepræst Jebjerg (30. Nov. 1930)
Steglich-Petersen M H Revisor Postkontrolør (20. Jan.)
Stein V Saxtorph Overlæge Dr. med. (15. Maj)
Stenderup Carl Gross. Kolding (3. Marts)
Stenvinkel-Svendsen M P Malerm. R. Søborg pr. Firhøj (21. Sept.)
Stockholm I C fh. Kunsthdl. (7. Marts)
Storgaard Pedersen P fh. Førstelærer DM. FM. Hee (9. Sept.)
Storm C Rentier Assens (23. Nov. 1930)
Struer Holger fh. Laboratorieforst. (17. Maj)
Suenson Otto Gross. (10. Febr.)
Svendsen Anton Professor Direktør K.DM. (23. Dec. 1930)
Søht Poul Organist Lillerød (12. April)
Sørensen Anton Proprietær R. Vadgaard (Febr.)
Sørensen H P fh. Skoleforstander (15. Dec. 1930)

Terkelsen Jørgen fh. Højskoleforstander R. Vraa (Juni)
Tetzloff V F Direktør Gross. (9. Marts)
Theil H Proprietær Fuglse (28. Nov. 1930)
Therkildsen Peter Journalist (25. Nov. 1930)
Thiel Carl Murerm. R. (17. Juni)
Tholstrup Carl Gross. (26. Aug.)
Thomsen August Hofjuvelerer (6. Febr.)
Thomsen L Kancelliraad Hospitalsforstander Randers (10. April)
Thomsen Pauline Frøken Kunstmalerinde Liren pr. Ry (15. April)
Thomsen Fritz C M Oberstløjtn. R. DM. (9. Marts)
Thorsen Fritz Murermester (20. Juli)
Thorup Albert Journalist (19. Jan.)
Thye Svend Underberegner i Statsanst. (13. Okt.)
Thygesen Ole Sognepræst V-Hassing (29. Nov. 1930)
Thyregod S Tvermose Forfatter (14. Juli)
Tofft Alfred Komponist R. (30. Jan.)
Toksvig P K fh. Redaktør (20. Aug.)
Tolderlund Chr. Cand. pharm. (19. Febr.)
Tolderlund Georg Dommerfuldm. Viborg (3. Maj)

Tomassen Thordur Klosterpræst R. Vemmetofte (21. Aug.)
Topsøe Torben G S Læge (12. Sept.)
Tramp Charlotte Enkegrevinde (21. April)
Tuxen Nicoline Kunstmalerinde (5. April)
Tvede Charles M F Direktør ML. K. DM. Helsingør (14. Okt.).

Uldall F P Kommandør K.DM. (28. Okt.)
Ulrich O E Sparre fh. Skovrider (1. Febr.)
Ulrik Einar Hdlsgartner Haslev (29. Okt.)
Ulrik Axel fh. Stadslæge R. (15. Dec. 1930)
Ussing Aage P Ingeniør R. (20. Sept.)

Waagepetersen S T Direktør Cand. polyt. Helsingør (21. Dec. 1930)
Valentiner Branth Arn. Købmand Hamborg (Maj)
Walther F C N Stationsforstander R. Nyborg (30. Juli)
Varming Ludvig Ingeniør (22. Jan.)
Warrer J J fh. Skibsfører (4. Dec. 1930)
Vedel Helge fh. Underdirektør v. Orlogsv. R. (4. April)
Weden Theodor fh. Bygningsingeniør R. (5. Maj)
Weibel Frederik fh. Overtoldinsp. K. DM. (9. Juni)
Weilbach C A fh. Skibsregistrator R. DM. (14. Aug.)
Wesenberg A H Kapt. Fredensborg (4. Jan.)
Wiese Rud. Brandinsp. Cand. polyt. (10. Febr.)
Wilhelmsen Fr. Kammerraad (29. Juni)
Wilken C F M Stationsforstander Helsingør (12. Juli)
Villadsen P fh. Gaardejer R. Maarsø (31. Juli)
Willesen LG fh. Møllecjer R. Viborg (28. Juni)
Wimmer Harald Sagfører Branddirektør Hillerød (15. Febr.)
Windfeld-Hansen Hans fh. Bankdirektør R. DM. Ribe (9. Jan.)
Winther Theodor fh. Præsident f. Østre Landsret K.DM. (31. Okt.)
Wohlert Vald. Fabrikant Aarhus (29. Jan.)
Woidemann S P Direktør Hjørring (6. Marts)
Wolff-Snedorff G Hofjgm. R. Grevensvænge v. Næstved (29. Jan. 1930)
Wolfhagen Fr. Oberstløjtn. R.DM. (12. Nov.)
Vollquartz Ingeborg Forfatterinde (7. Dec. 1930)
Wulffsen Vald. Kommunelærer (7. Maj)
Wæber Carl fh. Forpagter Roskilde (21. Marts)

Zahrtmann Hans fh. Havneingeniør (24. Nov. 1930)
Zierau Alfr. Dommerfuldm. Stubbekjøbing (22. Marts)

Ørum L B Sagfører Sparekassedirektør R. Viborg (11. Febr.)
Østergaard Kr. Præst Forfatter Minnesota, U.S.A. (9. Okt.)

EMNELISTEN paa gule Blade
samt REAL-REGISTER
findes foran i 2. BIND.

En stor amerikansk Handelsvejviser anfører i sine Cirkulærer, at der vil være ca. 300.000 Rettelser i dens kommende Udgave, og at der er optaget ca. 8000 helt nye Adresser.

I KRAK's VEJVISER 1932 vil der være op imod

400.000 Rettelser

og udover Flytninger vil der være optaget ca.

21.000 helt nye Adresser

ligeligt fordelt mellem Kjøbenhavn og Provinsen.

Nedenstaaende bringer vi en Gengivelse i formindsket Størrelse af en revideret Spalte Manuskript til VEJVISER 1932 af FAG-REGISTRET (Bagere i Provinsen); der er over 3000 Spalter i dette Register. En revideret Spalte af HUS-REGISTRET findes Side 1976.

De to Gengivelser illustrerer bedre end alt andet Ændringerne paa et Aar.

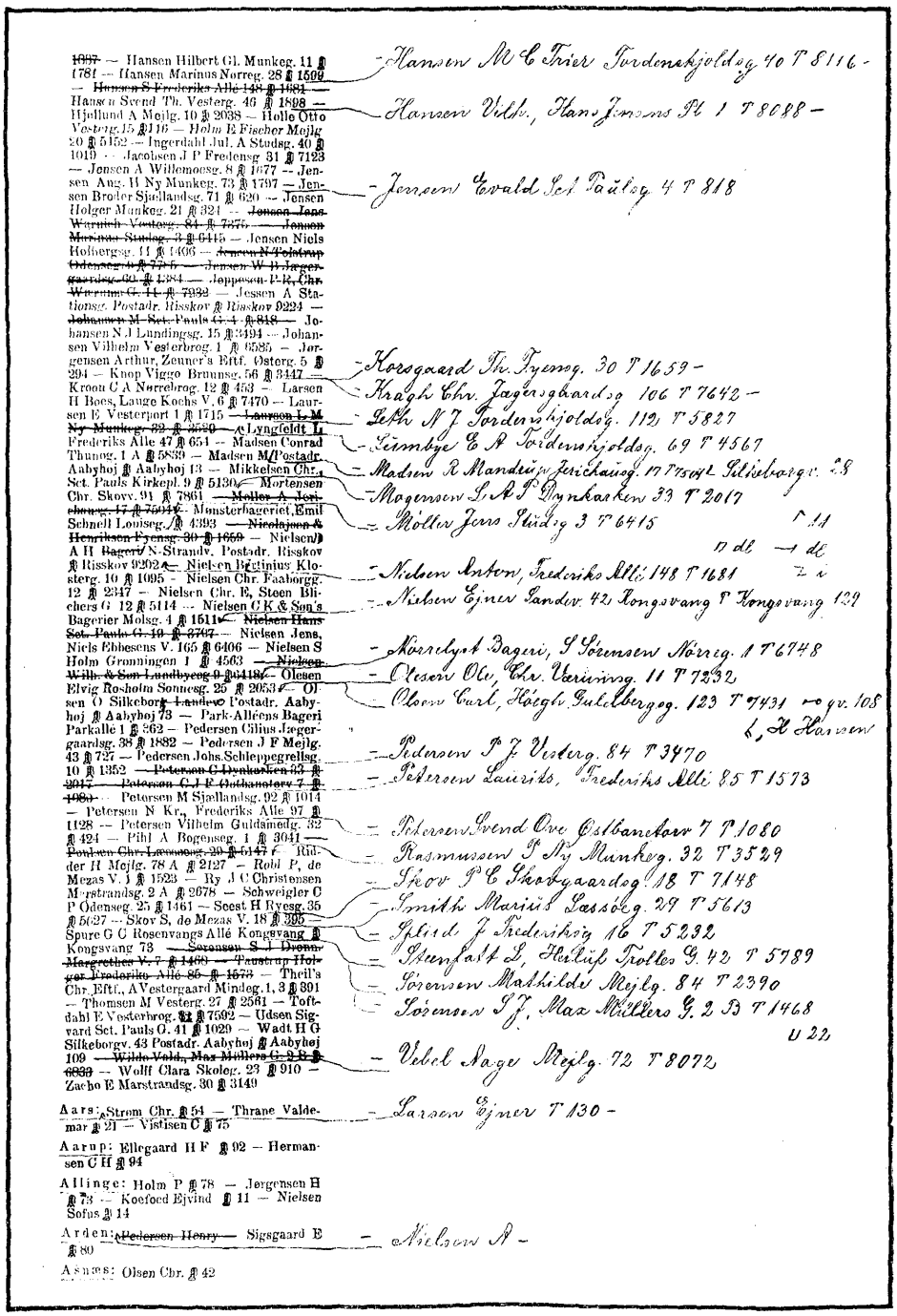

~~1097~~ — Hansen Hilbert Gl. Munkeg. 11 ~~1781~~ — Hansen Marinus Nørreg. 28 ~~1599~~ — ~~Hansen S Frederiks Alle 148 1681~~ — Hansen Svend Th. Vesterg. 46 ~~1898~~ — Hjøllund A Mejlg. 10 ~~2038~~ — Holle Otto Vesterg. 15 ~~1116~~ — Holm E Fischer Mejlg 20 ~~5152~~ — Ingerdahl Jul. A Studsg. 40 ~~1019~~ — Jacobsen J P Fredensg 31 ~~7123~~ — Jensen A Willemoesg. 8 ~~1677~~ — Jensen Aug. H Ny Munkeg. 73 ~~1797~~ — Jensen Broder Sjællandsg. 71 ~~620~~ — Jensen Holger Munkeg. 21 ~~324~~ — ~~Jensen Jens Würtzen Vesterg. 84 7575~~ — ~~Jensen Marinus Studsg. 3 6415~~ — Jensen Niels Holbergsg. 11 ~~1406~~ — ~~Jensen N Polstrup Odensg. 6 7775~~ — ~~Jensen W H Jægergaardsg. 60 1384~~ — ~~Jeppesen P K Chr. Wærnes G. 11 7932~~ — Jessen A Stationsg. Postadr. Risskov ~~Risskov 9224~~ — ~~Johannes M Sct. Pauls G. 4 818~~ — Johansen N J Lundingsg. 15 ~~5494~~ — Johansen Vilhelm Vesterbrog. 1 ~~6585~~ — Jørgensen Arthur, Zenner's Eftf. Østerg. 5 ~~294~~ — Knop Viggo Brønnsg. 56 ~~3447~~ — Kroon C A Nørrebrog. 12 ~~453~~ — Larsen H Boes, Lauge Kochs V. 6 ~~7470~~ — Laursen E Vesterport 1 ~~1715~~ — ~~Laursen L M Ny Munkeg. 32 3550~~ — Lyngfeldt L Frederiks Alle 47 ~~654~~ — Madsen Conrad Thunog. 1 A ~~5839~~ — Madsen M/Postadr. Aabyhøj ~~Aabyhøj 13~~ — Mikkelsen Chr., Sct. Pauls Kirkepl. 9 ~~5130~~ — Mortensen Chr. Skovv. 91 ~~7861~~ — ~~Møller A Jørgensg. 17 7504~~ — Monsterbageriet, Emil Schnell Louisesg. ~~4393~~ — ~~Nicolajsen & Henriksen Fyensg. 30 1659~~ — Nielsen A H ~~Bager~~/N. Strandv. Postadr. Risskov ~~Risskov 9202~~ — Nielsen Bertinius Klosterg. 10 ~~1095~~ — Nielsen Chr. Faaborgg. 12 ~~2347~~ — Nielsen Chr. E, Steen Blichers G 12 ~~5114~~ — Nielsen C K & Søn's Bagerier Molsg. 4 ~~1511~~ — ~~Nielsen Hans Sct. Pauls G. 19 3767~~ — Nielsen Jens, Niels Ebbesens V. 165 ~~6406~~ — Nielsen S Holm Grønningen 1 ~~4563~~ — ~~Nielsen Wilh. & Søn Landbyeeg 9 5418~~ — Olesen Elvig Rosholm Sonnesg. 25 ~~2053~~ — Olsen O Silkeborg ~~Landv~~ Postadr. Aabyhøj ~~Aabyhøj 73~~ — Park-Alléens Bageri Parkallé 1 ~~362~~ — Pedersen Cilius Jægergaardsg. 38 ~~1882~~ — Pedersen J F Mejlg. 43 ~~727~~ — Pedersen Johs. Schleppegrellsg. 10 ~~1352~~ — ~~Petersen C Dynkærken 33 2017~~ — ~~Petersen C J F Guthaustorv 7 1083~~ — Petersen M Sjællandsg. 92 ~~1014~~ — Petersen N Kr., Frederiks Alle 97 ~~1128~~ — Petersen Vilhelm Guldaimedg. 32 ~~424~~ — Pihl A Bogensg. 1 ~~3041~~ — ~~Poulsen Chr. Lærnesg. 20 5147~~ — Ridder H Mejlg. 78 A ~~2127~~ — Robl P, de Mezas V. 1 ~~1523~~ — Ry J C Christensen Mørstrandsg. 2 A ~~2678~~ — Schweigler C P Odensg. 25 ~~1461~~ — Seest H Ryesg. 35 ~~5027~~ — Skov S, de Mezas V. 18 ~~395~~ — Spure G C Rosenvangs Allé Kongevang ~~Kongsvang 73~~ — ~~Sørensen S J Dronningmargrethes V. 7 1469~~ — ~~Teustrup Holger Frederiks Alle 85 1573~~ — Theil's Chr. Eftf., A Vestergaard Mindog. 1, 3 ~~391~~ — Thomsen M Vesterg. 27 ~~2561~~ — Toftdahl E Vesterbrog. ~~12~~ ~~7592~~ — Udsen Sigvard Sct. Pauls G. 41 ~~1029~~ — Wadt H G Silkeborgv. 43 Postadr. Aabyhøj ~~Aabyhøj 109~~ — ~~Wilde Vald., Max Møllers G. 2 B 6833~~ — Wolff Clara Skolegr. 23 ~~910~~ — Zacho E Marstrandsg. 30 ~~3149~~

Aars: Strøm Chr. ~~54~~ — Thrane Valdemar ~~21~~ — Vistisen C ~~75~~

Aarup: Ellegaard H F ~~92~~ — Hermansen C H ~~94~~

Allinge: Holm P ~~78~~ — Jørgensen H ~~73~~ — Koefoed Ejvind ~~11~~ — Nielsen Sofus ~~14~~

Arden: ~~Pedersen Henry~~ — Sigsgaard E ~~80~~

Asnæs: Olsen Chr. ~~42~~

Hansen M C Trier Fordenskjoldsg 40 T 8116 -
Hansen Vilh., Hans Jensens Pl 1 T 8088 -
Jensen Ewald Sct Paulsg 4 T 818
Korsgaard Th. Fyensg. 30 T 1659 -
Kragh Chr. Jagersgaardsg 106 T 7642 -
Leth N J Fordenskjoldsg. 112 T 5827
Lembye C A Fordenskjoldsg. 69 T 4567
Madsen R Mandeup Jerichausg. 17 T 7504 Silkeborgv. 28
Magensen L A J Dynkærken 33 T 2017
Møller Jens Studsg 3 T 6415
Nielsen Anton, Frederiks Alle 148 T 1681
Nielsen Ejner Gandrup 42 Kongevang T Kongevang 129
Nørredyrt Bageri, J Sørensen Nørreg. 1 T 6748
Olesen Ole, Chr. Varinsg. 11 T 7232
Olsen Carl, Høegh Guldbergsg. 123 T 7431 gv. 108 L. H Hansen
Pedersen P J Vesterg. 84 T 3470
Petersen Lauritz, Frederiks Alle 85 T 1573
Petersen Svend Ove Østbanetorv 7 T 1080
Rasmussen P Ny Munkeg. 32 T 3529
Skov P C Skovgaardsg 18 T 7148
Smith Marius Lassesg. 29 T 5613
Sørensen Mathilde Mejlg. 84 T 2390
Sørensen S J, Max Møllers G. 2 B T 1468 U 22
Vibel Aage Mejlg. 72 T 8072
Larsen Ejner T 130 -
Nielsen A -

Det er daarlig Økonomi at benytte en gammel Vejviser.