



# Danskernes Historie Online

Danske Slægtsforskeres Bibliotek

## Dette værk er downloadet fra Danskernes Historie Online

**Danskernes Historie Online** er Danmarks største digitaliseringsprojekt af litteratur inden for emner som personalhistorie, lokalhistorie og slægtsforskning. Biblioteket hører under den almennyttige forening Danske Slægtsforskere. Vi bevarer vores fælles kulturarv, digitaliserer den og stiller den til rådighed for alle interesserede.

### Støt vores arbejde – Bliv sponsor

Som sponsor i biblioteket opnår du en række fordele. Læs mere om fordele og sponsorat her: <https://slaegtsbibliotek.dk/sponsorat>

### Ophavsret

Biblioteket indeholder værker både med og uden ophavsret. For værker, som er omfattet af ophavsret, må PDF-filen kun benyttes til personligt brug.

### Links

Slægtsforskerens Bibliotek: <https://slaegtsbibliotek.dk>

Danske Slægtsforskere: <https://slaegt.dk>

# Afdeling VI.

---

## Provins-Register

---

Vejviser for Danmarks Købstæder og Landdistrikter, inddelt efter de 4 Hovedlandsdele:

**A. Sjælland** med Møen, Samsø og Bornholm.

**B. Lolland-Falster.**

**C. Fyen** med Langeland, Ærø og Taasinge.

**D. Jylland.**

Hver af disse Underafdelinger er atter inddelt i:

**1) Forretninger:** Indeholder for Danmarks Købstæder og købstadlignende Bebyggelser (se Fortegnelsen paa Bagsiden af denne Karton) en alfabetisk Fortegnelse over alle blot nogenlunde betydelige Virksomheder inden for Handel, Haandværk og Industri, et Firma-Register, samt forskellige Oplysninger om hver enkelt Bys Størrelse, Formue og Indtægt, Skatteprocent, stedlige Myndigheder, Institutioner, Foreninger m. m. I de Tilfælde, hvor man kender Oprindelsen til Byens Navn, er denne anført i Parentes efter Bynavnet. Et Firma-Register over Virksomheder der har Hjemsted uden for Byerne, findes efter hver Landsdels Byer.

**2) Privat-Personer.** Alfabetisk Fortegnelse over Mænd og Kvinder af alle Samfundsklasser, hvis Adresser antages at have Interesse for en større Kreds.

**3) Større Gaarde.** Alfabetisk Fortegnelse over Gaarde, Grevskaber, Godser etc. vurderede til en Ejendomsskyld af 100,000 Kr. og derover eller af anden Grund frembydende særlig Interesse, med Oplysninger om Gaardens Størrelse Vurdering til Ejendomsskyld, dens Ejer, Forpagter m. m.

Inddelingen i Landsdele er markeret ved Kort, paa hvilke en brun Farve angiver det Omraade, der falder ind under vedkommende Afsnit.

En nærmere Vejledning i Brugen af dette Register findes paa næste Side.

---



# Vejledning i Brugen af Provins-Registret.

## 1. Forretninger

er opført byvis. Byerne (se nedenstaaende Fortegnelse) er ordnet alfabetisk. For hver By er først meddelt et

**Real-Register**, indeholdende Oplysninger om Myndigheder Institutioner og Foreninger med Hjemsted i den paa-gældende By, samt en Del statistiske Data: Indbyggerantal, Skattemyndighedernes Vurdering m. m.

Af **Forretninger** er saadanne medtaget, hvis Art eller Størrelse giver dem mere end lokal Interesse. Ved Forretningen er anført, under hvilke Overskrifter i Fag-Registret den kan søges, thi der, og kun der, finder man de Tilføjeser, der angiver dens særlige Specialitet.

**Firma-Fortegnelsen** er et Uddrag af de officielle Handels-Registre og Aktieselskabs-Registret. Redaktionen af Firma-Fortegnelsen er sluttet med de i Statstidende for 30. September bekendtgjorte Anmeldelser. Firmaer, der ikke har Hjemsted i nogen By, er samlet sidst i hvert Afsnit under Overskriften Landet. Se i øvrigt Bemærkningerne paa Kartonen foran Afdeling V, Firma-Register for Kjøbenhavn.

De i nogle Tilfælde anmeldte særlige Regler ved Salg og Pantsætning af faste Ejendomme er udeladt her.

## 2. Privat-Personer.

Reglerne for Ordningen er de samme som i Afdeling IV, Person-Register for Kjøbenhavn (se den grønne Karton foran dette Register).

## 3. Større Gaarde.

De her meddelte Oplysninger er næsten alle tilvejebragt ved Korrespondance med de enkelte Gaarde og Gods-kontorer.

Grevskaber, Baronier, Stamhuse og store Godser er i

en Parentes anført paa deres Plads i Alfabetet med en Henvisning til de enkelte Gaarde.

Følgende Oplysninger er saa vidt muligt meddelt for hver enkelt Gaard:

1) Gaardens Navn og Postadresse.

2) om den mulig er Sædegaard (S: en Gaard, der før Regeringsforandringen i 1660 var Sæde for en adelig Familie, eller som senere er gjort til Sædegaard ved kgl. Bevilling) eller Hovedgaard (H: en Gaard, hvortil der i gamle Dage har været gjort Hoveri, og som ligger paa Jord, der fra gammel Tid er fri for Fæstetvang). En Sædegaard vil altid være Hovedgaard.

3) om den hører under et Grevskab, Baroni, Stamhus eller Gods. (Er dette Tilfældet, bør man opsøge Artiklen om det paa-gældende Gods. For at undgaa Gentagelser og for at lette Oversigten er nemlig de Kendsgærninger, der er fælles for alle under et Gods hørende Gaarde, samlet under Hovedartiklen).

4) Gaardens Areal i Tønder Land, specielt angivet hvor meget Ager (A) og hvor meget Æng, Kær og Mose (E).

5) Gaardens Vurderingssum til Ejendomsskyld. (Det er indres, at Værdien af Besætning og Inventar ikke er indbefattet i denne Sum).

6) om der hører Skov (S) til Gaarden og hvor mange Tønder Land.

7) Skovens Vurderingssum til Ejendomsskyld.

8) om der hører Bøndergods til Gaarden.

9) Bøndergodsets samlede Vurderingssum til Ejendomsskyld.

10) Ejerenes Navn, Stilling (Titler og danske Ordener), Bopæl, Postadresse og Telefon.

11) Forpagterens Navn, Stilling etc.

12) Godsforvalterens Navn, Stilling etc.

## Fortegnelse over de 137 Købstæder og købstadlignende Bebyggelser

om hvilke der findes Oplysninger i Provins-Registret.

<b>A. Sjælland</b> med Meen, Samse og Bornholm.	Hornbæk Høng Hørsholm Jyderup Kallundborg Kjøge Korsør Nexø Nykjøbing S. Næstved Præsto Ringsted Roskilde Rønne Samso Sandvig Skjelskør Slagelse Sorø Stege Storehedinge Svaneke Taastrup Tølløse Vordingborg	<b>B. Lolland-Falster.</b> Maribo Nakskov Nykjøbing F. Nysted Rødby Saxkjøbing Stubbekjøbing	Ringe Rudkjøbing Svendborg Ærøeskjøbing	<b>D. Jylland.</b> Aalborg Aalestrup Aarhus Aars Arden Bjerringbro Bramminge Brande Brædstrup Brønderslev Brørup Børkop Dronninglund Ebeltoft Esbjerg Fanø Fjerritslev Fredericia Frederikshavn	Give Grenaa Grindsted Hadsten Hadsund Hammel Herning Hjørring Hobro Holstebro Holsted Horsens Hursen Hurup Kjellerup Kolding Langaa Lemvig Lunderskov Løgster Mariager Nibe Nykjøbing M. Nørre-Sundby Odder Randers	Ribe Ringkjøbing Rødkjærsbro Silkeborg Sindal Skagen Skanderborg Skive Skjern Skjerpung Struer Sæby Tarm Thisted Tørring Ulfborg Vamdrup Varde Vejen Vejle Viborg Vinderup Vraa Ølgod
--	---	---	--	--	--	--

# Afdeling VI.

## Provins-Register (A, Sjælland. B, Lolland-Falster. C, Fyen. D, Jylland.)

### A. Sjælland.

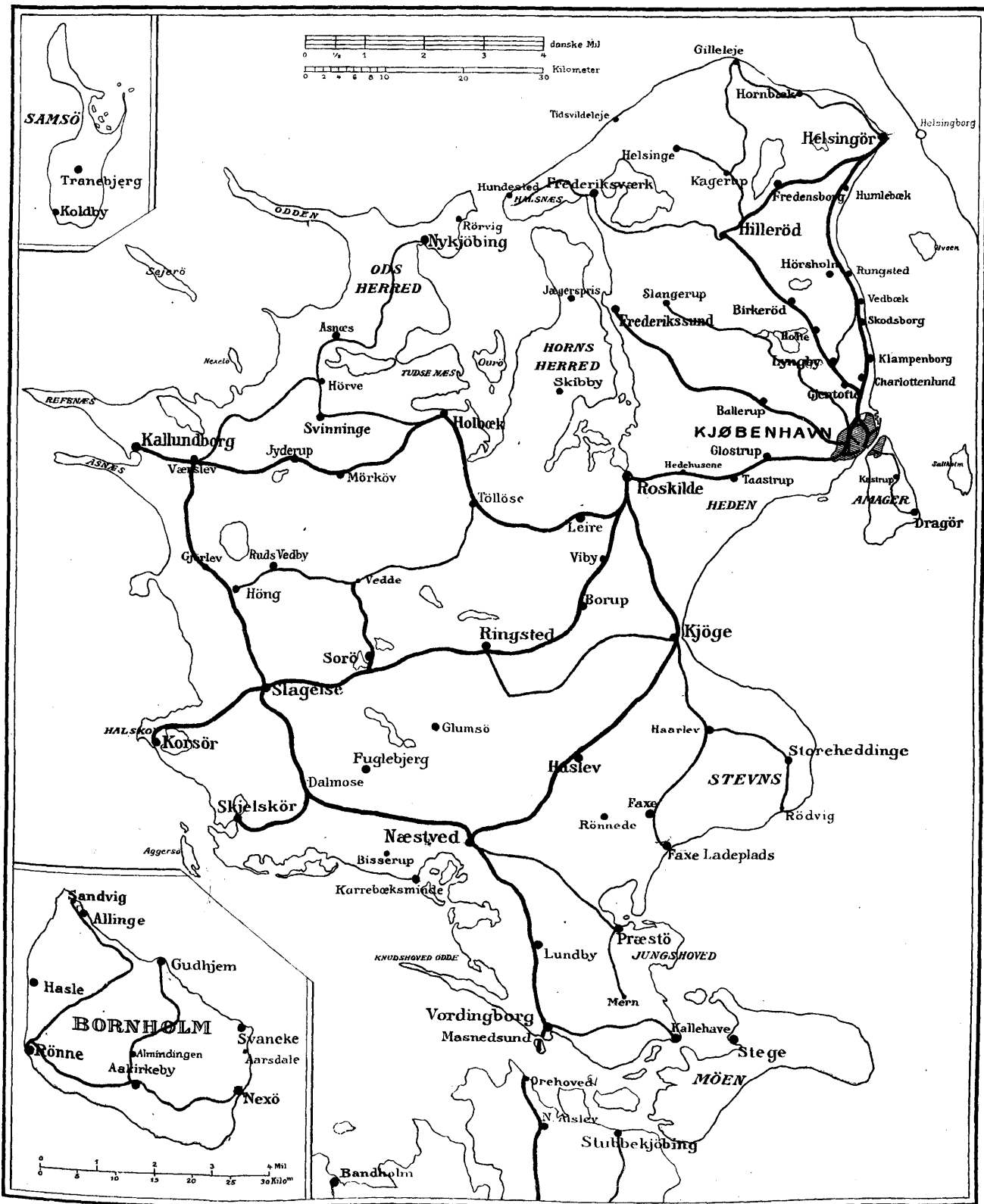

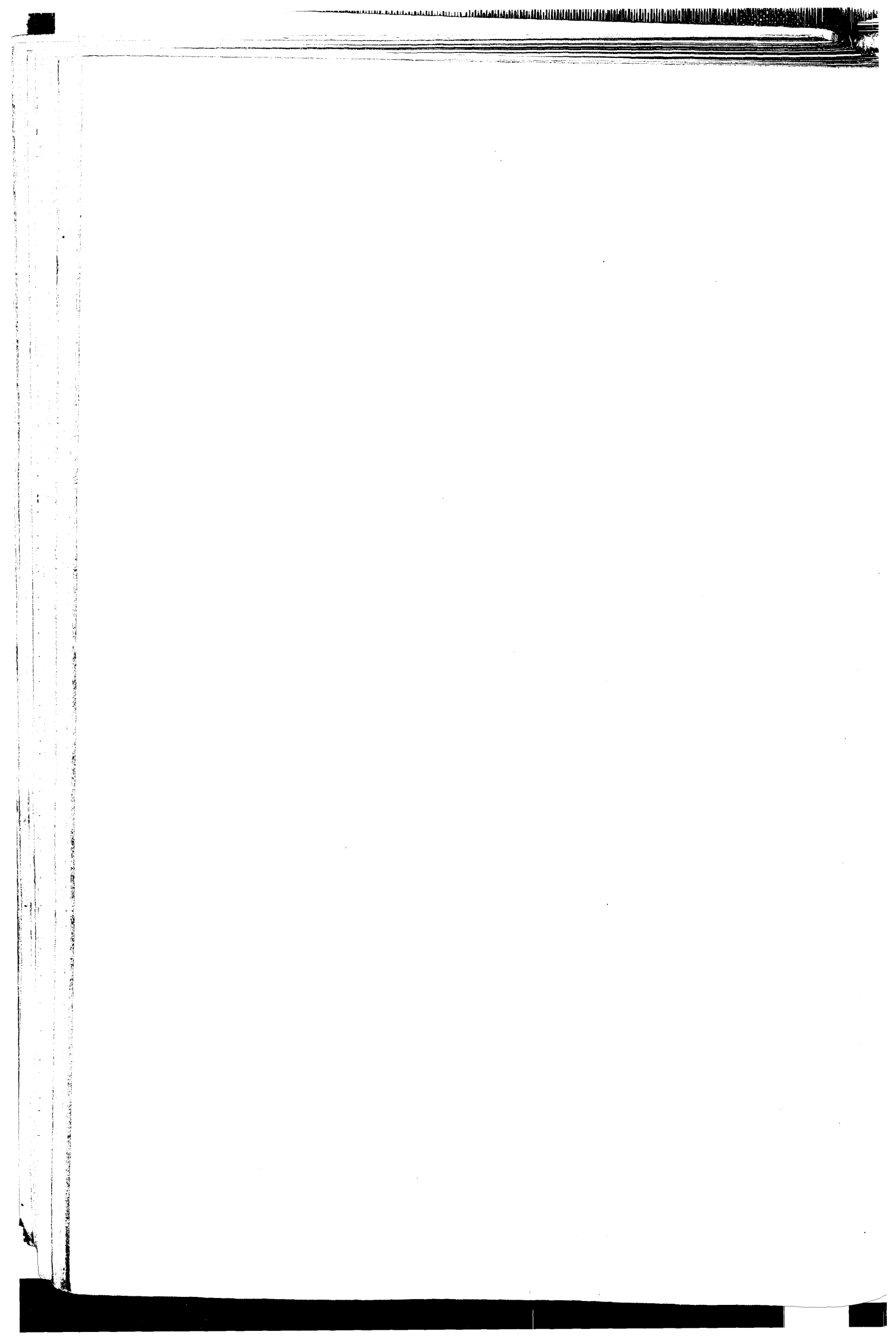

# Afdeling VI.

## A. Sjælland med Møen, Samsø og Bornholm.

- 1) Forretninger.
- 2) Privat-Personer.
- 3) Større Gaarde.

### 1. Forretninger.

#### Aakirkeby.

(By ved Aa Kirke og i Nærheden af Læs Aa)

**Borgmester:** H P Hansen § 71.  
**Dommer,** se u. Nexø.  
**Elektricitetsværket** (kommunalt), anl. 1909.  
**Indbyggerantal** 1916: 1,443 (1801: 455; 1901: 1,176).  
**Kæmner:** Andreas Ipsen.  
**Købstadrettigheder:** Aakirkebys

ældste Privilegier er stadfæstet 1228.  
**Politimester,** se u. Rønne.  
**Skattemyndighedernes Vurdering:** Ejendomsskyld: 2,1 Mill. Kr.; Formue: 3,9 Mill. Kr.; Indkomst: 0,7 Mill. Kr.

Forretningsnavn og Adresse	Se Fagregistret under
Aagesen C Papirhdl. § 40	Bogtrykkerier
Aakirkeby Afholdshjem § 116	Hoteller
Aakirkeby Bank, Akts. § 46	Banker, Incasso
Aakirkeby Bryggeri § 98	Bryggerier
Aakirkeby Cementstøberi ved Niels Andersen § 65	Cementvarer, Murer- mestre, Tagstensfabrik
Aakirkeby Manufakturhdl, HP Andersen § 24	Manufakturhdl.
Aakirkeby Materialhdl. v. P Simonsen § 10	Sygeplejeart., Materialister og Farvehdl.
Aakirkeby Mølle	Møller
Aakirkeby Skæreri ved Peter Andersen § 9 & 65	Bygningsart., Maskinsned- kerier og Savv. Møbler en gr.
Aakirkeby Sæbehus ved Chr. Larsen § 119	Sæbeudsalg
Aakirkeby Tøjhus ved Carl Lind § 94	Herreekviperingshdl.
Almindingen Savværk, Akts. § 48	Savværker
Andersen Brødrene § 9	Savværker
Andersen N § 65	Murermestre
Andersen P § 9	Tømrermestre
Andreasen M	Snedkere
Bech H J § 186	Snedkere
Becher V § 38	Smede
Boghandelen i Aakirkeby, Johanna Jørgensen § 5	Boghandlere
Bornholms Landbo-Spare- og Laanekasse § 18	Sparekasser
Bornholms Væsemølle Victoria ved O V Munch § 39	Møller
Dam H § 34	Bagere
Dam Johannes § 200	Bagere
Eilertsen Marie § 37	Manufakturhdl.
Engell Niels § 60	Manufakturhdl.
Frostegaard Skæreri, Julius Andersen § 78	Savværker
Hammer N § 189	Malermestre
Hansen J, Skovbroen § 161	Smede
Hansen Janus § 44	Murermestre
Hansen Johs. § 76	Manufakturhdl.
Hansen Otto § 195	Møllebyggere
Henriksen A P Købmd. § 87	Urmagere
Henriksen M § 102	Bade- og Sommerhoteller
Hotel Jomfrubjerget, Almindingen § 13	Træl- og Tømmerhdl., Bygningsart., Cement, Kul, Mærkfrø, Tagpapforhdl.
IPSEN M P Købmd. § 3	Malermestre
Ipsen Sigurd § 139	Snedkere
Jensen Chr. § 100	Urmagere
Jensen Chr. M	Smede
Jensen H C § 8	Maskinfabrikker
Jensen H I § 26	Hoteller
Jernbanehotellet § 27	Hoteller
Kann's Hotel § 12	Cykler
Kofoed Carl Købmd. § 30	Isekræmmere
Kofoed Mads Farve- & Tapethdl.	Blikkenslagere
Kofoed P A § 115	Cykler, Motorcykler
Kofoed P M § 58	Snedkere
Lind V	Møller
Madsen Andr. § 130	Malermestre
Mogensen H C § 144	Savværker
Myreby Mølle	Malermestre
Møller Joh.	Cykler
Møller Johs. § 92	
Nielsen Andr. § 85	
Nielsen H Chr. § 29	

Forretningsnavn og Adresse	Se Fagregistret under
Nielsen H I Købmd. § 55	Blikkenslagere
Nielsen Johs. § 104	Sadelmagere
Nielsen Will. § 61	Snedkere
Nygaard A P § 89	Korn
Smidt H & Co.'s Eftf. Købmd. § 19	Bødkere
Svendsen J § 174	Smede
Svendsen Peter § 56	
Sørensen S Sagfører Nexø § 10	Kontordag i
Aakirkeby hver Fredag	
Østerby S B L § 22	Bagere

#### Indregistrerede Firmaer.

(Uddrag af de officielle Handels-Registre.)

Aakirkeby Bank, Akts. Bestyrelse: Maskinfabr. H J Jensen (Formand), Branddir. A P Henriksen (Næstform.), Købmand H K Engell, Propr. O A Kofoed, Gaard-ejer J P Halv samt Tegnelærer L P Andreason (Bogholder), M Dam (Kasserer), Dyrlæge N N Petersen og Sa elmagern. J W Nielsen. Frm. tegnes af Kassereren, Bogholderen. Forman'en, Næstformanden og Dyrlæge N N Petersen, to i Foren. Prok.: J Kofoed, M Dam, L P Andreason og Frk. A V Becker, to i Foren. Akkt. 100,000 Kr.  
Aakirkeby Cementstøberi ved Niels Andersen. Indeh. N Andersen.  
Aakirkeby Manufakturhdl., Simon Madsen. Indeh. S C Madsen, Rønne. Prok.: H P Andersen.  
Aakirkeby Materialdandel ved P Simonsen. Indeh. P Simonsen.  
Aakirkeby Skæreri ved Peter Andersen. Indeh. P Andersen, Prok.: E A Andersen.  
Aakirkeby Sæbehus ved Christian Larsen. Indeh. C L Larsen.  
Aakirkeby Tøjhus ved Carl Lind. Indeh. C A J Lind.  
Almindingen Savværk, Aaker, Akts., Aakar Sogn. Bestyrelse: A O Müller (Formand og Direktør), der tegner Frm., Propr. A V L Müller og Dir. E Brüel, Hillerød. Akkt. 50,000 Kr.  
Boghandelen i Aakirkeby, Johanna Jørgensen. Indeh. Johanna Jørgensen.  
Bornholms Landbo Spare- og Laanekasse i Aakirkeby. Bestyrelse: Lejtnant C M Kofoed (Bogholder og Kasserer), fh. Gas dejer M Hansen, Avlsbruger A Ipsen, Borgmester H P Hansen, alle af Aakirkeby, Partikulier I Müller af Klippely, Gaardejer A J Kratlund og Landstingsmand P L Kofoed, begge af Pedersker og Gaardejer A Schou af Tvillinggaard, af hvilke tre i Foren. tegner Frm.  
Smidt H & Co. Indeh. H A Smidt og L C P Lund.

#### Allinge.

**Borgmester:** Stenhuggerm. Chr. Larsen § 97.  
**Bornholms Spare- og Laanekasse i Rønne, Filial § 54.**  
Kontortid 10-12 og 2-4.  
Kontorchef og Bogholder: N M Ridder.  
Kasserer: H Ipsen.  
**Dommer,** se u. Rønne.  
**Gasværket** (kommunalt), anl. 1911.  
**Havnedytde:** 5,7 m.  
**Indbyggerantal** 1916: 1,544 (1801: 337; 1901: 1,859).  
**Kæmner:** H Mortensen.  
**agl. oktr. Seassurance-Komp.**  
Repr.: Kapt. Joh. C Kofoed.  
**Købstadrettigheder:** Allinge og Sandvig Købstæder udgør een Kommune. Kommunen har formentlig aldrig formelt faaet Rettigheder som Købstad, men behandlede allerede i det 18. Aarh. som saadan. Først i 1897 fik den et Vaaben.  
**Politimester,** se u. Rønne.  
**Skattemyndighedernes Vurdering** (for Allinge-Sandvig): Ejendomsskyld: 3,2 Mill. Kr.; Formue: 1,8 Mill. Kr.; Indkomst: 0,4 Mill. Kr.  
**Vandværket** (kommunalt), anl. 1911.  
**Vejer, Maaler og Vragter:** C E P Christensen.

#### Forretningsnavn og Adresse

Forretningsnavn og Adresse	Se Fagregistret under
Allinge Bog- & Papirhdl., M Gjerow § 56	Boghandlere
Allinge Kalkværk § 60	Kalkv. og Kalkværkskont.
ALLINGE KOLONIAL- OG PRODUKT-FORRETNING, AKTS. § 10	Korn, Træl- & Tømmerh., Kul, Gødning, Foderst.
Allinge Regeri & Salteri § 3	Sild en gros
Allinge Savværk, Gert Hansen § 127	Maskinsnedkerier og Savv.
Allinge Teglværk § 29	Teglværker
Bendtsen M	Murermestre
Berggren I	Murermestre
Bornholms Laane- og Diskontobank, Akts. § 70	Banker (Rønne)
BORNHOLMS SPARE- OG LAANEKASSE I RØNNE, Filial § 54	Sparekasser
Kontortid 10-12, 2-4	
Funch M C § 34	Cykler, Blikkenslagere

Forretningsnavn og Adresse	Se Fagregistret under
Gornitzka Otto $\text{\textasciix} 74$ . . . . .	Bogtrykkerier
Grenbech's Hotel $\text{\textasciix} 36$ . . . . .	Bade- og Sommerhoteller
Hansen H L $\text{\textasciix} 57$ . . . . .	Sadelmagere
Hansen Jens $\text{\textasciix} 29$ . . . . .	Manufakturhdl.
Hansen Johs. $\text{\textasciix} 20$ . . . . .	Malermestre
Henriksen S M $\text{\textasciix} 37$ . . . . .	Bagere
Holm Chr. . . . .	Snedkere
Holm P $\text{\textasciix} 78$ . . . . .	Bagere
Holm P C Købmd. $\text{\textasciix} 39$ . . . . .	
Hotel „Allinge“ $\text{\textasciix} 25$ . . . . .	Hoteller
Hotel „du Nord“ $\text{\textasciix} 11$ . . . . .	Bade- og Sommerhoteller
Hotel Sandkaas $\text{\textasciix} 94$ . . . . .	Bade- og Sommerhoteller
Hotel Stammershalde $\text{\textasciix} 121$ . . . . .	Hoteller
Høiers Hotel $\text{\textasciix} 3$ . . . . .	Hoteller
Juul Peter A $\text{\textasciix} 108$ . . . . .	Smede
Jørgensen Chr. $\text{\textasciix} 92$ . . . . .	Køjerier
Jørgensen H $\text{\textasciix} 73$ . . . . .	Bagere
Jørgensen Waldemar Købmd. $\text{\textasciix} 73$ . . . . .	
Kofod M Kr., „Hallelyst“ $\text{\textasciix} Sandvig 6$ . . . . .	Gartnere
Larsen Hans & Jørgen $\text{\textasciix} 14$ . . . . .	Stenhuggerier (Kbhvn.)
Larsen I B Købmd. $\text{\textasciix} 12$ . . . . .	
Lindberg A M $\text{\textasciix} 93$ . . . . .	Urmagere
Lund H Chr. Bankdirektør. . . . .	Sagførere, Incasso
Mogensen Chr., Tejn $\text{\textasciix} 106$ . . . . .	Fisk en gros
Mortensen H $\text{\textasciix} 31$ . . . . .	Dampskibsekspeditioner
Mortensen Jul. $\text{\textasciix} 68$ . . . . .	Snedkere
Møller Hulda . . . . .	Modeførr.
Nielsen A P Bendix $\text{\textasciix} 48$ . . . . .	Apotekere
Nielsen Carl $\text{\textasciix} 87$ . . . . .	Malermestre
<b>NORDLANDETS HANDELSHUS, AKTS.</b> $\text{\textasciix} 7$ Telegramadr. „Nordlandet“ . . . . .	Korn, Kul, Landbrugsmask., Træløst- og Tømmerhdl., Bygningsart., Markfrø, Gædn., Kolonial, Isekr., Støbegods, Manufakturhdl., Foderst., Have- og Markvædk., Rorvay, Tagpap
Ny Mølle, C O Kofod $\text{\textasciix} 2$ . . . . .	Møller
Nørre Mølle, Chr. Lind $\text{\textasciix} 95$ . . . . .	Møller
Olsen Chr., Messens Udsalg $\text{\textasciix} 100$ . . . . .	Manufakturhdl.
Pedersen Andreas . . . . .	Vognfabr. og -forhdl.
Pedersen Carl $\text{\textasciix} 98$ . . . . .	Smede
Salmon Georg $\text{\textasciix} 65$ . . . . .	Bryggerier, Maltfabr.
Sommer J P $\text{\textasciix} 5$ . . . . .	Manufakturhdl.
Sonne Anton $\text{\textasciix} 69$ . . . . .	Snedkere
Svendsen E. . . . .	Smede
Westh Chr. . . . .	Herreekviperingshdl.
Wiberg Axel $\text{\textasciix} 41$ . . . . .	Granit

**Indregistrerede Firmaer.**

(Uddrag af de officielle Handels-Registre.)

Allinge Bog- og Papirhandel ved M Gjerow. Indeh. M Gjerow.  
 Allinge Kolonial- & Produktforretning. Akts. Bestyrelse: Bankbest. M P Ipsen (Formand), Købmd. J Hansen. fh. Gaardejer L Olsen, Ols, Kapt. J C Kofod, Gaardejer C M Christensen, Pæregaard, Sandemand H M Hansen, Pilgaard, og Partikulier P C Kofod, Klemens, der i Foren. tegner Frm. Prok.: N P Koch. Aktk. 50,375 Kr.  
 Bornholms Spare- og Laanekasses Afdeling i Allinge (Filial af Bornholms Spare- og Laanekasse i Rønne). Bestyrelse: H Ipsen (Kasserer), N M Ridder (Bogholder) og Avlsbruger P L Holm, af hvilke to i Foren. tegner Frm.  
 Jørgensen Waldemar. Indeh. H W Jørgensen. Prok.: Charlotte A Jørgensen.  
 Messens Ene-Udsalg ved Chr. Olsen. Indeh. C Olsen.  
 Nordlandets Handelshus. Akts. Bestyrelse: Gaardejerne H V Maegaard, Olsker, (Formand), D J Funch, Olsker, og M Lund, Ko, samt Agent P J Sandersen og Partikulier H Mortensen, Olsker. Suppleant: Avlsbruger G H Kjeller, Olsker. Frm. tegnes af samtlige Bestyrelsesmedl. i Foren. Prok.: P Kure. Aktiekapital 70,000 Kr.

**Asnæs.**

(Næstet ved Aasen gennem Ods Herred og ved Aastofte og Aasevang.)

Bondest. Sparekasse  $\text{\textasciix} 50$  (Tirsd. og Fred. 2-4).  
 Dommer, se u. Nykjøbing S.  
 Indbyggerantal 1916: 647 (1906: 504).  
 Politimester, se u. Holbæk.  
 Vandværket (Interessentskab), anl. 1905.

Forretningsnavn og Adresse	Se Fagregistret under
Andelsbank, Den danske, A. m. b. A. $\text{\textasciix} 91$	Banker
Andersen Peter, Høve $\text{\textasciix} 45$ . . . . .	Bagere
Asnæs Bank, Akts. (Akts. Banken for Holbæk og Omegn) $\text{\textasciix} 34$ . . . . .	Banker, Incasso
Asnæs Damp-Teglværk, Akts. $\text{\textasciix} 37$ . . . . .	Teglværker
Asnæs Hotel, Vilh. C Igel $\text{\textasciix} 40$ . . . . .	Hoteller
Asnæs Hovedkontor for inden- & udenlandsk Salg, N Juel Schmidt $\text{\textasciix} 3$ & $\text{\textasciix} 82$ . . . . .	Landbrugsmaskiner
Asnæs Mølle, Chr. Hansen $\text{\textasciix} 33$ . . . . .	Møller
Asnæs Sogns Spare- og Laanekasse . . . . .	Sparekasser
<b>BILCENTRALEN</b> ved Axel Andersen $\text{\textasciix} 120$ . . . . .	{Automobiler, Cykler, Automobilkøreskoler, Automobilrep. Motorcykler
Bondestandens Sparekasse $\text{\textasciix} 50$ (Tirsdag og Fredag 2-4) . . . . .	Sparekasser (Kbhvn.)
Clemmensen Chr., Høve $\text{\textasciix} 53$ . . . . .	Smede
Clemmensen Otto $\text{\textasciix} 102$ . . . . .	Smede
Danske Tørrerier, De, Akts. $\text{\textasciix} 89$ . . . . .	{Grøntsager, tørrede (Tørløse)
Eliassen H P $\text{\textasciix} 22$ . . . . .	Skræddere
Eriksen Jens $\text{\textasciix} 66$ . . . . .	Tømrermestre

Forretningsnavn og Adresse	Se Fagregistret under
Frederiksen Hans $\text{\textasciix} 138$ . . . . .	Tømrermestre
Gyldenvang P Købmd. $\text{\textasciix} 50$ . . . . .	Skalleksport
Hansen Chr. $\text{\textasciix} 87$ . . . . .	Skomagere
Hansen Niels Købmd. Aastofte $\text{\textasciix} 46$ . . . . .	
Hansen Peter $\text{\textasciix} 124$ . . . . .	Biavlreds kabere
Hansen P Thorvald $\text{\textasciix} 26$ . . . . .	Cementvarer
Hardbjerg Th. $\text{\textasciix} 64$ . . . . .	Skomagere
Høve Mølle, Svend Jensen $\text{\textasciix} 116$ . . . . .	Møller
Jensen Albert $\text{\textasciix} 32$ . . . . .	Manufakturhdl.
Jensen Chr. Købmd. $\text{\textasciix} 63$ . . . . .	
Jensen Chr. . . . .	Smede
Jensen J P $\text{\textasciix} 117$ . . . . .	Trikotagehdl.
Klinton Badehotel, Aage Wiggers, Høve Skov $\text{\textasciix} 6$ . . . . .	Bade- og Sommerhoteller
Krabbe (Chr. Købmd. $\text{\textasciix} 4$ . . . . .	{Træløst- og Tømmerhdl. Bygningsart., Foderstoff., Korn
Kristensen P $\text{\textasciix} 85$ . . . . .	{Cykler, Automobilroskørsel
Larsen A P $\text{\textasciix} 74$ . . . . .	Urmagere
Larsen H Chr. $\text{\textasciix} 110$ . . . . .	Sadelmagere
Larsen J Købmd. $\text{\textasciix} 36$ . . . . .	
Larsen Niels $\text{\textasciix} 48$ . . . . .	Snedkere
Madsen Brødrene, Asnæs Maskinfabrik, Akts. $\text{\textasciix} 3$ & $\text{\textasciix} 82$ . . . . .	Maskinfabrikker
Madsen Carl $\text{\textasciix} 44$ . . . . .	Gartnere
Madsen H P Papir- & Galanterihdl. $\text{\textasciix} 14$ . . . . .	
Madsen Karl Blikkenslagerm. $\text{\textasciix} 24$ . . . . .	Elektr. Lysinstall.
Madsen's P Maskinfabrik, Akts. $\text{\textasciix} 79$ . . . . .	{Landbrugsmask. Halmpres-sor, Maskinfabr., Tærskv.
Mikkelsen Michael $\text{\textasciix} 78$ . . . . .	Murermestre
Nielsen Brødr., Høve $\text{\textasciix} 88$ . . . . .	Smede
Nielsen Hans $\text{\textasciix} 27$ . . . . .	Malermestre
Nielsen Henrik $\text{\textasciix} 25$ . . . . .	Malermestre
Nielsen Lauritz $\text{\textasciix} 114$ . . . . .	Murermestre
Norby I Købmd. $\text{\textasciix} 1$ . . . . .	
Olsen Chr. $\text{\textasciix} 42$ . . . . .	Bagere
Olsen Hans $\text{\textasciix} 98$ . . . . .	Herreekviperingshdl.
Petersen Ludvig, Aastofte $\text{\textasciix} 115$ . . . . .	Vognfabr. og -forhdl.
Petersen Oluf . . . . .	Cykler
Rasmussen F A Købmd. $\text{\textasciix} 5$ . . . . .	{Foderstoffer, Træløst- og Tømmerhdl., Bygningsart.
Rasmussen Otto $\text{\textasciix} 8$ . . . . .	Manufakturhdl.
Sørensen Lars P, Høve $\text{\textasciix} 60$ . . . . .	Murermestre
Wilken Julius $\text{\textasciix} 55$ . . . . .	Apotekere

**Indregistrerede Firmaer.**

(Uddrag af de officielle Handels-Registre.)

Asnæs Bank, Akts. (Akts. Banken for Holbæk og Omegn). Indeh. Akts. Banken for Holbæk og Omegn, Holbæk. [se dette].  
 Asnæs Damp-Teglværk, Akts. Bestyrelse: Tømrorm. J Eriksen (Formand), Gaardejer I P Olsen (Næstformand), Propr. A Wiuff og Gaardejer H Larsen, Gyldenholm. Frm. tegnes af Formanden eller i hans Portald af Næstformanden eller af to andre Bestyrelsesmedlemmer i Foren. Aktiekapital 20,000 Kr.  
 Asnæs Sogns Spare- og Laanekasse. Bestyrelse: Propr. Wiuff (Formand), Dyrhøge J Jensen, Propr. J Nielsen og Parcelist J Madsen samt Gaardejerne H P Hansen, O Olsen, Høve, og H P Nielsen, Aastofte. Frm. tegnes af Formanden i Foren. med et andet Bestyrelsesmedl.  
 Madsen Brødr., Asnæs Maskinfabrik, Akts. Bestyrelse: Dir. P H Heilbuth, Lyngby (Formand), Købmd. A Larsen, Holbæk, og N J V Schmidt (Direktør). Frm. tegnes af Formanden alene eller af to Bestyrelsesmedl. i Foren. Aktk. 300,000 Kr.  
 Madsen's P Maskinfabrik, Akts. Bestyrelse: Dir. J A Ohlsen, Hellerup (Formand), Dir. K Dorph-Petersen, Frdbg. og Insp. V J Graae, Røsnæs. Frm. tegnes af Formanden alene eller af to Bestyrelsesmedl. i Foren. Prok.: P Madsen. Aktk. 100,000 Kr.

**Ballerup.**

(Balle, Mandsnavn; Torp.)

Dommer, se Artiklen Underretter i Afd. II, Real-Register f. Kbhvn.  
 Gasværket (kommunalt), anl. 1909.  
 Indbyggerantal 1916: 1200 (1906: 1044).  
 Politimester, se Artiklen Polit i Afd. II, Real-Reg. f. Kbhvn.  
 Vandværket (Privat-Eje), anl. 1905.

Forretningsnavn og Adresse	Se Fagregistret under
Andersen A H . . . . .	Bagere
Andersen's Emil Enke Købmd. $\text{\textasciix} 72$ . . . . .	
Augustinus N P $\text{\textasciix} 55$ . . . . .	Tømrermestre
Ballerup Kro, I P Jensen $\text{\textasciix} 9$ . . . . .	Bade- og Sommerhoteller
Buus C M . . . . .	Urmagere
Christensen C V . . . . .	Malermestre
Christensen P. . . . .	Murermestre
Dahl A, Mæglegaard $\text{\textasciix} 6$ . . . . .	Tapetfabrikker
Dansk Børnemelsfabrik ved M C Møller $\text{\textasciix} 157$ . . . . .	Børnemel
Dansk Gamasche- & Løedervarefabrik $\text{\textasciix} 111$ . . . . .	Gamascher
Dyregaard R P $\text{\textasciix} 22$ . . . . .	Gartnere
Hansen Emil $\text{\textasciix} 11$ . . . . .	Herreekviperingshdl.
Hansen Laura $\text{\textasciix} 106$ . . . . .	Manufakturhdl.
Hansen Laurits $\text{\textasciix} 120$ . . . . .	Bagere
Hansen Thorvald $\text{\textasciix} 10$ . . . . .	Manufakturhdl.
Hansen Thorvald . . . . .	Snedkere
Høgsbro Einar, Holmegaard $\text{\textasciix} 110$ . . . . .	Træløst- og Tømmerhdl.
Høyer Halvor $\text{\textasciix} 182$ . . . . .	Art. f. Gartnere
Jacobsen A $\text{\textasciix} 140$ . . . . .	Boghandlere
Jensen A $\text{\textasciix} 59$ . . . . .	Murermestre
Jensen Albert $\text{\textasciix} 174$ . . . . .	Gartnere
Jensen Johan . . . . .	Malermestre

Forretningsnavn og Adresse	Se Fagregistret under
Johannessen Th. . . . .	Vognfabr. og -forhdl.
Jørgensen Ch. 83 . . . . .	Apotekere
Jørgensen S C. . . . .	Blikkenslagere
Kbhvnske Forstæders Bank, Akts. 57. . . . .	Banker (Glostrup)
Manufakturhuset ved F C Petersen 112 . . . . .	Manufakturhdl.
Mouritzen L C 166 . . . . .	Murermestre
Nielsen J 26 . . . . .	Cykler
Pedersen S 23 . . . . .	Smede
Petersen Aage 33 . . . . .	Smede
Petersen Fritz 163 . . . . .	Murermestre
Petersen Karl & Væring 129 . . . . .	Lædervarer en gr., Cykeltilbehør, Galanterivarer en gr., Sports- og Jagtrekv.
Petersen Laur. Sadelmagerm. 69 . . . . .	Lædervarer en gr., Rygsække
Petersen L P. . . . .	Murermestre
Petersen P C 37 . . . . .	Smede
Petersminde Lervarefabrik, P J Christensen 77 . . . . .	Lervarefabrikker
Petersminde Teglværk, Akts. 3. . . . .	Teglværker
Pødenphant Sigurd 100 . . . . .	Murermestre
Reeh C 4 & 104. . . . .	(Korn, Træl- og Tømmerhdl., Bygningsart., Isenkrammere
Schmidt D Petersen, Skovluude 87 . . . . .	Gartnerere

**Indregistrerede Firmaer.**

(Uddrag af de officielle Handels-Registre.)

Ballorup Maskinfabrikker, Akts. Bestyrer: Ingeniør I K O Sundens, Gjentofte, der tegner Frm. Aktk. 25,000 Kr.
Ballorup Mølle ved Schmidt & Madsen. Indeh. K A Madsen, Kbhvn., og P C C Schmidt, Fdbg.
Dansk Børnemølsfabrik ved M C Møller. Indeh. M C Møller. Prok.: S A Møller.
Dansk Gamasche- & Lædervarefabrik ved C Ree. Indeh. C Ree.
Jørgensen J C William Kemisk-Teknisk Fabrik. Indeh. J C W Jørgensen. Prok. H H K W Jørgensen. (Nordre Birk).
Petersen Laur. & Ree, Akts. Bestyrelse: Sadelmagerm. L C Petersen og Lædervarefabr. C Ree, der i Foren. tegner Frm. Aktk. 4000 Kr.
Reeh C. Indeh. J P C Reeh. Prok.: H C T Reeh.

**Birkerød.**

(Opriind. Birkeryth; den af en Mand Birke ryddede Jord.)

Dommer, se u. Hørsholm.	Laanekasse, Filial af, Kontortid: Tirsd. 3-4 <sup>1/2</sup> .
Birkerød og Omegn Bank, Akts., st. 1907 71. Aktiekapital: 150,000 Kr. Reservefond: 42,000 Kr. Bestyrelsens Formand: Slagterm. G Rasmussen. Adm. Direktør: Lærer A Andersen.	Gasværket (kommunalt), anl. 1913. Indbyggerantal 1916: 1845 (1906: 1481).
Frederiksborg Amts Spare- og	Politiimester, se u. Helsingør.
	Vandværket (Interessentskab), anl. 1906.

Forretningsnavn og Adresse	Se Fagregistret under
Messerschmidt Hans 231 . . . . .	Isenkrammere
Mogensen H C 122 . . . . .	Tømremestre
Møller (Georg) 152 . . . . .	Gartnerere
Mørch Chr. 55 . . . . .	Bagere
Nielsen G A, Stavsholt 207 . . . . .	Blikkenslagere
Nielsen J C 101 . . . . .	Agentur- og Kommissionsf.
Nielsen Knud 125 . . . . .	Smede
Nobis Mølle v. Chr. Larsen 22 . . . . .	Møller
Petersen Chr. 135 . . . . .	Skræddere
Petersen Chr. 76 . . . . .	Smede
Petersen Hanne Blomsterhdl. 189 . . . . .	
Rasmussen H 82 . . . . .	Blikkenslagere
Rasmussen I . . . . .	Malermestre
Rasmussen M L 136 . . . . .	Tømremestre
Rohde C W 104 . . . . .	Tømremestre
Schwartz C H Købmd. 79 . . . . .	
Steen Cornelius 66 . . . . .	Malermestre
Steffensen Carl, Bidstrup 81 . . . . .	Gartnerere
Steffensen Edvard 170 . . . . .	Glarimestre
Thomsen F W 35 . . . . .	Malermestre
Tornevang Teglværk, Akts. 64 . . . . .	Teglværker

**Indregistrerede Firmaer.**

(Uddrag af de officielle Handels-Registre.)

Birkerød og Omegn Bank, Akts. Bestyrelsen består af et Bankraad: Slagterm. P G H Rasmussen (Formand), Mølleøjer C J Larsen, Prof. A H Friis, Bygm. H J Sørensen (Højsgaard), Købmd. C Jensen, Tømrem. P C Madsen, Partikulier E V J Rasmussen, Hørsholm, Købmd. P V Hocht, Hørsholm, Tømrem. A Petersen, Lillerød, Forstel. A Christiansen, Bloustrød, og Gaardejer J P Petersen, Kajerød, samt en Direktion: A Andersen, Kasserer: G A Olsen. Frm. tegnes af Formanden eller Direktoren eller Kasserøren hver i Foren. mod et Bankraadsmedl. eller af Direktoren i Foren, med Kasserøren. Aktk. 100,000 Kr. Christiansen L & Son. Indeh. L P Christiansen og J C J Christiansen. fh.Hansen's HC Eitf., Oscar Sørensen. Indeh. O Sørensen. Prok.: F V Petersen.

**Faxe.**

Amtssygehuset. Overlæge: Hans Svønné.	Bondest. Sparekasse 206 (Mand. Onsd. og Fred. 10-12).
Banken for Faxe og Omegn. Kontortid: Hver Sønd. 10-12 Emd. 29. Kontorsleder i Karise, Faxe Ladeplads og Orup, aabne: i Karise hver Mand., Onsd. og Fred. 2-3 <sup>1/2</sup> Eftm.; i Faxe Ladepl. hver Dag fra 10-12; i Orup hver Tirsd., Torsd. og Lørd. 10-11 <sup>1/2</sup> . Aktiekapital: 200,000 Kr. Reserver: ca. 170,000 Kr. Adm. Direktør: Sagf. H P Johannessen.	Dommer, se u. Storchedinge.
	Elektricitetsværket (Akts.), anl. 1904.
	Indbyggerantal 1916: 1449 (1906: 1019).
	Politiimester, se u. Storchedinge.
	Vandværket (Akts.), anl. 1900.
	Vejer og Maaler: Stationsforst. Karl Rosenstand.

Forretningsnavn og Adresse	Se Fagregistret under
Albrechtsen H 127 . . . . .	Cykler
Andersson J Sigr. 167 . . . . .	Ejendoms-handlere
Arboe Poul Blikkenslagerm. . . . .	Kobbersmede
Banken for Faxe og Omegn, Akts. 29 . . . . .	Banker, Incasso
Bondest. Sparekasse 206 (Mand., Onsd., Fred. 10-12) . . . . .	Sparekasser (Kbhvn.)
Boserup C J Købmd. 100 & 7 . . . . .	Korn
Busk Brødr. 51 . . . . .	Cykler
Carlsen E 195 . . . . .	Fiskehandlere
Cementvarefabrikken „Faxe“ 42 . . . . .	Cementvarer
Centralhotellet 94 . . . . .	Hoteller
Christensen Chr. 33 . . . . .	Snedkere
Christiansen N 21 . . . . .	Malermestre
Damgaard Thorvald Købmd. 26 . . . . .	Kolonial
Dinesen G 112 . . . . .	Manufakturhdl.
Eilertsen W 88 . . . . .	Snedkere
Eriksen Anna 174 . . . . .	Modeforr.
Faxe Fyrekantor & Faxe Maskinforr. ved C O Brenøe 30 . . . . .	{ Landbrugsmask., Frø, Markfrø
Faxe Gartneri 54 . . . . .	Gartnerere
Faxe Isenkramhdl. v. Kristian Fønss 86 . . . . .	Isenkrammere
Faxe Savværk, Niels Clemmensen 118 . . . . .	Savværker
Faxe Savværk & Tømmerhandel, H P Nielsen 175 & 182 . . . . .	{ Savværker, Møbel-fabr., Art. f., Pakkasefabr.
Faxe Stenhuggerier, Akts. 181 . . . . .	Stenhuggerier
Flyge Holger Blikkenslagerm. 131 . . . . .	{ Blikkenslagere, Elektr. Lysinstall., Gas- og Vandm.
Franzen Marie 91 . . . . .	Modeforr.
Frederiksen J, Ebbeskov 165 . . . . .	Tømremestre
Fritzen Knud 41 . . . . .	Konditorier
Hansen H H D, Hovby 107 . . . . .	Tømremestre
Hansen Jens P 185 . . . . .	Tømremestre
Hansen O V 55 . . . . .	Apotekere
Hansen Ove . . . . .	Vognfabr. og -forhdl.
Hansen P 14 . . . . .	Skomagere
Hansen V 196 . . . . .	Sadelmagere
Hjorth Martin 58 . . . . .	Urmagere
Hotel Faxe 5 & 50 . . . . .	Hoteller
Hovby Mølle, R Andersen 64 . . . . .	Møller
Jensen C 40 . . . . .	Glarimestre
Jensen Frederik 22 . . . . .	Manufakturhdl.
Jensen Martin 115 . . . . .	Murermestre
Juulsgaard P Godsforvalter & N Engelsted 25 . . . . .	Sagførere

Forretningsnavn og Adresse	Se Fagregistret under
Andersen A 138 . . . . .	Skomagere
Andersen Carl Købmd. Kajerød 105 . . . . .	
Andersen V Marott 176 . . . . .	Murermestre
Bahrenscheer H W 151 . . . . .	Cykler
Binas Hans 9 . . . . .	Manufakturhdl.
Birkerød Boghdl., E Axelsen Drejer 165 . . . . .	Boghandlere
Birkerød Cementstøberi & Kalkmørtelværk, Ferd. Nielsen 80 . . . . .	Cementvarer
<b>BIRKERØD KOSTSKOLE</b> 29 . . . . .	Kostskoler
Birkerød Kro 18 . . . . .	Bade- og Sommerhoteller
<b>BIRKERØD OG OMEGNSBANK, AKTS.</b> 71 . . . . .	Banker, Incasso
Birkerød Teglværk 63 . . . . .	Teglværker
Birkerød Trælsthdl., J Jensen 36 . . . . .	Træl- og Tømmerhdl.
Bruun G 141 . . . . .	Malermestre
Christensen II 157 . . . . .	Malermestre
Christensen Johs. & A Duchwaidor 4 & 6 . . . . .	Malermestre
Christensen P 62 . . . . .	Snedkere
Christiansen Chr. 108 . . . . .	Tømremestre
Christiansen L & Son 150 . . . . .	Murermestre
Ebbe L 73 . . . . .	Tømremestre
Eckert E 14 . . . . .	Murermestre
Frerslew J 130 . . . . .	Planteskoler
Gran K C Købmd. 86 . . . . .	
Hansen's H C Eitf., Oskar Sørensen Købmd. 10 . . . . .	
Hansen Johs. 24 . . . . .	Maskinfabrikker
Hansen N P 94 . . . . .	Cykler
Hansen R L 44 . . . . .	Sadelmagere
Hansen Svend 40 . . . . .	Isenkrammere
Hermann Georg 57 . . . . .	Bogtrykkerier
Jacobsen Karl E Købmd. 30 . . . . .	
Jensen Carl Købmd. 21 . . . . .	
Jensen Wilh. 49 . . . . .	Konditorier
Jeppesen L Købmd. Luderød 147 . . . . .	
Juncker's Avlscentre 92 . . . . .	Kartofler en gros
Jørgensen J Chr. 27 . . . . .	Manufakturhdl.
Kahle H 26 . . . . .	Tobakker og Cigarer
Kamp Chr. 200 . . . . .	Manufakturhdl.
Lauritzen P J 89 . . . . .	Teglværker
Lundqvist F 166 . . . . .	Blikkenslagere
Madsen F C 15 . . . . .	Tømremestre
Mazar de la Garde C 168 . . . . .	Bryggerier anl. og -art.

Forretningsnavn og Adresse	Se Fagregistret under
Jørgensen Jens, Havby # 190	Smede
Larsen Brødrene # 9	Bogtrykkerier
Larsen Carl M Købmd. # 15	Isenkræmmere
Larsen P # 105	Boghandlere
Larsen Rasmus Købmd. # 28	
Ludvigsen Henry Blomsterhdl. # 191	
Ludvigsen H I	Herreekviperingshdl.
Mineralvandsfabrikken Faxe # 8	Mineralvande
Møller Thøger # 38	Konditorier
Nedergaard M P # 68	{ Maskinfabr., Køleanlæg, Mejerianl. og Mejerimask.
Nicolajsen C A # 201	Snedkere
Nielsen Chr. # 204	Smede
Nielsen's Conr. Enke # 52	Bryggerier
Nielsen H P # 35	Herreekviperingshdl.
Nielsen Knud # 65	Sagførere, Incasso
Nielsen N # 114	Snedkere
Nielsen N P # 108	Smede
Nielsen Th. # 53	Urmagere
Olsen Carl # 74	Bagere
Pedersen Kai Købmd. # 159	
Petersen Axel # 42	Murermestre
Petersen Brødr. # 129	Gartnere
Petersen Julius # 130	Malermestre
Petersen & Røed # 160	Elektr. Lysinstallation
Rasmussen's Yvan Enke # 24	Polstfabrikker
Spærkassen for Faxe og Omegn # 25	Spærkasser
Svendsen M K # 17 & 166	{ Korn, Kul, Foderstoffer, Kolonial
Thorsell L # 137	Cykler
Tingløf P N # 13	Boghandlere
Velt & Wessels Uds., Jos. Nielsen # 37	Manufakturhdl.
Zachariassen S # 75	Rebalagere
Østsjællands Avis # 21	Aviser (Kjøge)
Østsjællands Folkeblad # 14	Aviser (Kjøge)
Østsjællands Venstreblad # 172	Aviser

**Indregistrerede Firmaer.**

(Uddrag af de officielle Handels-Registre.)

Banken for Faxe og Omegn, Akts. Bostyrelse: Købmd N Hansen (Formand), Gaardmd. N Kristensen Julius, Houlby, Gaardejer H J Jensen, Omp, Murerm. J Andersen, Fiskeeksportør H G Larsen og ps. Lærer P C Johansen, alle af Faxe Ladeplads, Gaardejerne N E Nielsen, Kjessenrup, A R Andreasen, Alslev, R Pedersen, Skjællerup, P Nielsen Østergaard, st Taarøje, og J P Nielsen, Eskildstrup, samt Bagern. P Hansen, Karise. Direktion: Gaardejer J C Larsen, Ebbeskov, Murerm. L Pedersen, Apoteker O V Hansen og Sagf. H P Johansson. Frm. tegnes af to Direktører i Foren, af en Direktør uden i Foren, med Formanden eller med en af Bankens Funktionærer: A Hansen eller H V Bornholm. Akkt. 200,000 Kr.  
Boserup C J, Indeh. C J Boserup og E V Holm.  
Faxe Førekøber og Faxe Maskinforretning ved C O Bronner. Indeh. C O Bronner.  
Faxe Isenkræmhandel ved Kristian Pønsen. Indeh. K Pønsen.  
Faxe Kommissionsforretning ved Carl Ludvig Christensen. Indeh. C L Christensen.  
Faxe Savværk ved Niels Clemmensen. Indeh. N Clemmensen.  
Faxe Stenbyggerier, Akts. Bostyrelse: Stenbyggerm. E A J Krog, Arkitekt J J Maag, Kbhvn., og Gross. T A F Müller, Kbhvn., der to i Foren. tegner Frm. Prok.: E A J Krog. Akkt. 20,000 Kr.  
Faxe Vandværk, Akts. Bostyrelse: Købmd. R Larsen (Formand) og Posteksped. H P Hansen (Forretningstf.), der i Foren tegner Frm., samt Købmd. N Hansen, Købmd. H F Jensen, Tommerm. N Nielsen, Maurm. N P Christiansen og Gaardejer J C Larsen, Ebbeskov. Akkt. 20,000 Kr.  
Petersen & Røed. Indeh. W T M Røed og J P Petersen, der i Foren. tegner Frm. Sparokassen for Faxe og Omegn. Bostyrelse: Grøve Aage Møllke, Tryggevejle, Gaardejer L P Larsen, Stubberup, Partikular J Andersen, Forp. Solchau Hansen, Aislewgaarden, Gaardejer J C Nielsen, Eskildstrup, Konsul C J Boserup, Parcelist L Jensen, Stubberup, Forp. M C H Egede, Vemmetofte, og Ingeniør N Langkilde, der to i Foren. tegner Frm.

**Faxe Ladeplads.**

**Dommer, se u. Storehedinge.**  
Faxe Jernbane. Ejers af Faxe Kalkbrud. Koncessioner 1868 og 1880. Aahnet for Persontrafik 1880. Befarer Strækningen Faxe Station B (Stubberup Holdeplads) til Faxe Ladeplads.  
Formand: Kmh. Geh.-Konfr. Hofjgm. Lensbaron K T T O Røedtz-Thott, SK. DM.; Adm. Direktør: O Mortensen, R.  
Faxe Kalkbrud, Akts., stiftet 1. Jan. 1884. Kontor i Kbhvn. og Faxe Ladeplads. Driver Kalkbruddene ved Faxe og er Ejer af Faxe Jernbane og af Havnen (se disse Artikler).  
Aktiekapital: 2,250,000 Kr.  
Adm. Direktør: Cand. polyt. Otto Mortensen, R.  
Faxe Ladeplads Bank, Akts.,

stiftet 1918 # 110 Kontortid: 10-12.  
Aktiekapital: 50,000 Kr. Adm. Direktør: Sagfører F C Christoffersen.  
Gasværket (Privat-Eje), anl. 1914. Havnedybde: 3<sup>1</sup>/<sub>2</sub> m.  
Indbyggerantal 1916: 919 (1906: 708).  
Konsuler: Vicekonsulerne C J Boserup (Norge), O Mortensen, R. (Sverrig).  
Politimester, se u. Storehedinge.  
Turistforeningen for Faxe Ladeplads. Formand: . . . . . Strandbade. Smukke Naturomgivelser. Alle Oplysninger om Lejeforhold m. m. ved Henv. til Papirhdl. H P Christiansen # 38.  
Vandværket (Interessentskab), anl. 1914.

Forretningsnavn og Adresse	Se Fagregistret under
Badehotellet Solvang # 49	Bade- og Sommerhoteller
Banken for Faxe og Omegn, Akts. # 11	Banker, Incasso
Boeberg & Olsen	Baadebyggerier
Boserup C J Købmd. # 8 & 61	
Carlsen E # 108	Fiskehandlere

Forretningsnavn og Adresse	Se Fagregistret under
Cementvarefabrikken Hylleholt # 28	Cementvarer
Christensen H C # 40	Cykler
Christensen L # 18	Bagere
Christiansen Anders # 6	Manufakturhdl.
Christiansen H P # 38	Boghdl.
Christoffersen G # 110	Sagførere, Incasso
Faxe Kalkbrud, Akts. # Faxe 4	{ Kalkværker, Gødning, Bygningsart.
Faxe Ladeplads Bank, Akts. # 110	Banker, Incasso
Fiskernes Fællessalg # 84	Fisk en gros
Groth-Hansen E Købmd. # 2	
Hansen Daniel # 52 & 46	Savværker
Hansen Frederik # 81	Murermestre
Hansen Julius # 107	Tomrermestre
Hotel Faxe Ladeplads # 20	Hoteller
Hotel Gefion, P Abelqvist # 60	Hoteller
Jensen Chr. # 98	Tomrermestre
Johansen J # 21	Murermestre
Jørgensen Laurits # 77	Smede
Koefoed's I Skibsbyggeri, Akts. # 4 & 86	{ Skibsbygg., Savværker, Art. f. Stolefabr., Art. f. Møbelfabr., Liste- og Rundstokkef. Gartnere
Linde M # 9	
Linde Otto # 11 Telegramadr. „Linde	
Faxeladeplads	Meglere
Lund Axel, Akts. # 3	Skibsproviantforingsforr.
Madsen A H # 88	Smede
Møbelfabrikken Frem, Olaf Olsen # 34	Havemøbler
Nielsen Christian # 36	Tomrermestre
Nielsen Johan # 30	Urmagere
Nielsen Martin # 7	Manufakturhdl.
Nielsen Poul # 78	Cykler
PALMER WILLY # 51	Bagere
Pedersen Peder H # 24	Gartnere
Pensionat „Sølyst“ # 23	Bade- og Sommerpensionat.
Petersen P Købmd. # 41	
Svendsen P	Blikkenslagere
Tøjhuset v. Lauritz Hansen # 27	Herreekviperingshdl.
Vraamose Mølle # 64	Møller

**Indregistrerede Firmaer.**

(Uddrag af de officielle Handels-Registre.)

Cementvarefabrikken Hylleholt, ved Hans Nielsen & N P Nielson, Indoh. Tomrermestrene N P Nielsen og H Nielsen, Borritshovud.  
Faxe Ladeplads Bank, Akts. Bostyrelse: Hoteller C V Olsen, Købmd. E Groth Hansen, Savværksejer D C Hansen, Bagern. J J V Jensen, Fisker H T Hansen, Skibstomter H P Boberg, Gaardejer H Jørgensen, Faureby, og Gaardejer J Jørgen en, Vallebo. Direktør (Bankens Leder): Sagf. F G Christoffersen. Frm. tegnes af Bankens Leder i Foren, med et Bostyrelsesmedl. eller af to Bostyrelsesmedl. i Foren. Akkt. 50,000 Kr.  
Koefoed's I Skibsbyggeri i Faxe Ladeplads, Akts. Bostyrelse: Godsforv. W P S Poulsen, Faxe (Formand), Gross. H Oomig, Kbhvn. Fabr. C Frederiksen, Roskilde, Købmd. A Christiansen og Skibsbygm. J J Koefoed. Frm. tegnes af Formanden i Foren, med et Bostyrelsesmedl. eller af tre af disse i Foren. Prok.: Den adm. Dir.: H C Christensen i Foren, med J J Koefoed eller Bogholder A Nielson. Akkt. 400,000 Kr.  
Lund Axel, Akts. Bostyrelse: Manufakturhdl. A O Christiansen, Stationsforst. O F A Fich og Gartner M R Linde, der i Foren. tegner Frm. Prok.: A Christiansen og Bestyrer A Lund i Foren. Akkt. 3,500 Kr.

**Fredensborg.**

(Østrup Slot blev kaldt saaledes af Frederik IV 1722 med Tanken om den to Aar for i Frederiksberg sluttede Fred.)

**Dommer, se u. Helsingør.**  
Fredensborg Slot er opf. af Fred. IV i 1719-22 i en Skikkelse, som senere er bleven en Del forandret ved Tilbygninger. Bygmester var Italieneren Marcantonio Pelli under Overtilsyn af J Conr. Ernst og J Conr. Krieger. Den sidstnævnte byggede Kirken, der indviedes 11. Okt. 1726. Under Fred. V foretoges omfattende Bebyggelser, ledede af Eigtved og Thura, saaledes blev Pavillonerne ved Hovedbygningens Hjørner opførte, og de 4 Taarne om Slottets Kuppel anbragtes. Haven, som var bleven anlagt i den stiveste franske Stil, blev i 1760-69 prydet med de fleste af Billedhuggerarbejderne. Fra 1833 virkede R Rothe

som Gartner, og han omdannede den i engelsk Stil, dog med Bibeholdelse af noget af det gamle. Slotsforvalter: Oberstlojtn. G L Bjerring, R.; Assist. hos Slotsforv.: J. L. Rasmussen, DM. Slotsgartner: Jul. Maag.  
**Fredriksborg Amts Spare- og Laanekasse,** Filial af, # 85. Kontortid: Onsd. 2-4.  
**Gas- og Vandværket (Akts.), anl. 1906 (se Firma-Registret).**  
Indbyggerantal 1916: 1320 (1801: 443; 1901: 930).  
**Kommunekasserer:** Gaardejer Carl Nielsen, Grønholt pr. Fredensborg.  
**Politimester, se u. Helsingør.**  
**Vejer, Maaler og Vragter:** Stationsforstander Vilh. Sarauw, R.

Forretningsnavn og Adresse	Se Fagregistret under
Andersen Chr. # 70	Tapetsørere
Asminderød Kro # 2	Bade- og Sommerpensionat.
Avertissementstidende for Fredensborg og Omegn # 65	Aviser 2
Bodenhagen A T, Asminderød # 26	Malermestre
Brask Sophus # 136	Blikkenslagere
CLAUSEN HARALD # 85	Sagførere
Crome & Goldschmidt's Fabr.'s Uds. # 155	Manufakturhdl.
Fredensborg Kontantforr., Henrik A Lindenmayer # 177	

Forretningsnavn og Adresse	Se Fagregistret under
Fredensborg og Omegns Spare- og Laanekasse $\text{R} 48$	Sparekasser
Fredriksborg Amts Tidende $\text{R} 98$	Aviser (Hillerød)
Grøndahl Henry L W $\text{R} 8$	Anlagsgartnere
Hansen K E $\text{R} 60$	Murermestre
Hansen N P $\text{R} 64$	Herreekviperingshdl.
Harmsen Knud $\text{R} 164$	Snedkere
Heinrichsen H $\text{R} 66$	Murermestre
Helsingør og Omegns Bank, Akts. $\text{R} 129$	Banker, Incasso
Hotel Prinsen $\text{R} 36$	Hoteller
Hotel Store Kro $\text{R} 47$	Hoteller
Jenné C Nielsen $\text{R} 195$	Guldsmede
Jensen J P $\text{R} 28$	Møllebyggere
Jernbanehotellet $\text{R} 6$	Hoteller
Jørgensen J.	Drejere
Knudsen Cilius $\text{R} 113$	Bagere
Kryger Carl, Asminderød $\text{R} 131$	Tømrermestre
Lange F $\text{R} 147$	Gartnere
Larsen Chr., Endrup $\text{R} 157$	Tømrermestre
Larsen Hans P, Vexøbo $\text{R} 226 a$	Smede
Larsen S $\text{R} 96$	Cykler
Levy W $\text{R} 173$	Boghandlere
Liebst P W Købmd. $\text{R} 11$	
LINDE CHR. $\text{R} 35$ og Helsingør $\text{R} 83$	Sagførere
Lohmann P H, Skipperhuset $\text{R} 107$	Baad- og Færgefart
Madsen C A $\text{R} 165$	Skomagere
Møller Aksel $\text{R} 67$	Konditorier
Mønsted N D Købmd. $\text{R} 74$	
Nielsen L P $\text{R} 109$	Skræddere
Nielsen Sigurd Købmd. $\text{R} 9$	
Nordsjællands Social-Demokrat $\text{R} 123$	Aviser
Nordsjællands Venstreblad $\text{R} 87$	Aviser
Nordbo Kro $\text{R} 146$	Hoteller
Olsen Chr. $\text{R} 75$	Snedkere
Pedersen Niels $\text{R} 127$	Gartnere
Petersen Alfred Købmd. Asminderød $\text{R} 89$	
Petersen Chr. $\text{R} 56$	Bagere
Petersen Laurits	Malermestre
Petersen N P, Asminderød Savværk $\text{R} 13$	Savværker
Poulsen Peter $\text{R} 4$	Blikkenslagere
Rasmussen Einar Købmd. $\text{R} 125$	
Rekonvalescenthjemmet Alexandrahøuse $\text{R} 50$	Syge- og Plejehjem
Rekonvalescenthjemmet Christiansø $\text{R} 82$	Syge- og Plejehjem
Rydahl Otto Asminderød $\text{R} 90$	Sadelmagere
Schwalbe Alb. $\text{R} 191$	Malermestre
Starck Aage $\text{R} 158$	Smede
Svanum Ejnar $\text{R} 209$	Elektr. Lysinstall.
Sørensen R C $\text{R} 23$	Tømrermestre
Werner L $\text{R} 27$	Apotekere
Vett & Weesels Udsalg, Schultz & Rasmussen $\text{R} 54$	Manufakturhdl.
Vinther Harald I $\text{R} 1$	Snedkere

Indregistrerede Firmaer.

(Følgende af de officielle Handels-Registre)

Fredensborg Gas- og Vandværk, Akts. Bestyrelse: Sagf. J C H Linde (Formand), Læge H I Dossau, Rotolejer P J Hansen, fh. Skomagern. A P S Henriksen og Skolestassit. I. I. V Rasmussen. Frm. tegnes af Formanden i Foren. med to Bestyrelsesmedl. Prot.: Formanden. Aktk. 32,000 Kr.

Fredensborg og Omegns Spare- og Laanekasse. Bestyrelse: Sagf. J C H Linde (Formand), Branddirektor O Skeel (Næstformand), Sogneraadsformand J Bergesen, Langstrup, Slagtern. C M J Sørensen, Læge C A P Holm, Skomagern. A Henriksen og Skreddern. N P Hansen. Frm. tegnes af Formanden eller Næstformanden, hver især i Foren. med et Bestyrelsesmedl.

Liebst P W. Indeh. A H Liebst.

Schultz & Rasmussen. Indeh. V O Schultz og H E Rasmussen.

Fredrikssund.

(Fredrik III gav Sundby Færges Købstadsrettigheder.)

**Bondest. Sparekasse**  $\text{R} 255$  (10-12). Indbyggertal 1916: 2,666 (1801: 262; 1901: 2,302).

**Borgmester** Jernstøber H P Larsen.

**Domme** i Fredrikssund Købstad og Horns Herred med Frederiksværk Købstad og Halsnæs Birk samt Ølsted Sogn af Frederiksborg Birk: P E Holsoe, R. Bitingsted: Frederiksværk.

**Fredriksborg Amts Spare- og Laanekasse**, Filial af  $\text{R} 35$ . Kontortid: Mand., Tirsd. og Forsd. samt alle Markedsd. 10-12.

**Fredrikssund Andels-Svineslagteri**, stiftet 1894  $\text{R} 33$  & 103 Telegramadr. „Svineslagteriet“. Adm. Direktør: Fr. I. Sieck.

**Fredrikssund og Omegns Bank**, Akts., stiftet 1907. Kontortid: 10-1 og 3-4. Aktiekapital: 500,000 Kr. Reserver: 144,000 Kr.

**Gasværket** (kommunalt), anl. 1893. Havnedybde: 3,7 m.

**Indbyggertal 1916**: 2,666 (1801: 262; 1901: 2,302).

**Kømmere**: G F P Mathiesen.

**Købstadsrettigheder** af 1665.

**Politimester**, se u. Frederiksværk.

**Skattemyndighedernes Vurdering**: Ejendomsskyld: 4,6 Mill. Kr.; Formue: 7,6 Mill. Kr.; Indkomst: 1,9 Mill. Kr.

**Skatteprocent 1919-20**: 6,2 (Ligningsprocent: 6,7).

**Spare- og Laanekassen** for Fredrikssund og Omegn, st. 31. Dec. 1868 (10-12 & 4-5)  $\text{R} 130$ . Spareernes Tilgodeh.: c. 4 Mill. Kr. Reservert: c. 155,000 Kr. Bestyrelsens Formand: Købmand Chr. Christiansen.

**Vandværket**: (kommunalt), anl. 1907.

**Vejer, Maaler og Vrajer**: Kømmere C F P Mathiesen.

Forretningsnavn og Adresse	Se Fagregistret under
Andersen A C $\text{R} 149$	Murermestre
Andersen H P $\text{R} 65$	Tømrermestre
Andersen N P $\text{R} 50$	Smede
Andersen N P $\text{R} 223$	Malermestre
Andersen Peter $\text{R} 224$	Snedkere
ARFFMANN V Overretssagf., H Larsen's Effk. $\text{R} 207$	Sagførere, Incasso
Barkhus C V N Købmd. $\text{R} 44$	
Bi-lidt Strandhotel $\text{R} 175$	Bade- og Sommerhoteller
Blicher Charles Købmd. $\text{R} 262$	
Bondestandens Sparekasse $\text{R} 255$ (10-12)	Sparekasser (Kbhvn.)
Carstensen L M $\text{R} 287$	Automobiler
Caspersen A $\text{R} 42$	Murermestre
Cementvarefabrikken Bonderup ved A C Andersen $\text{R} 124$	Cementvarer
Christensen Georg $\text{R} 188$	Blikkenslagere
Christensen Georg $\text{R} 75$	Tømrermestre
CHRISTIANSEN CHR. Købmd. $\text{R} 22$ & 244	(Korn, Foderst., Gødning, Kul, Markfrø, Koks, Trælast- og Tømrerh.
Crome & Goldschmidt's Fabr.'s Uds., N C Christensen $\text{R} 63$ & 300	Manufakturhdl.
Dreyer Alfred $\text{R} 98$	Isenkram. Vækketøj
Eich Otto Overretssagf. $\text{R} 14$ & 121	Sagførere
Elsass A $\text{R} 13$	Modelorr.
Elsass' L N Søner Købmd. $\text{R} 13$ & 16	(Trælast- og Tømrerhdl., Bygningsart., Kul, Foderst.
Engelsk Beklædningsmagasin ved P C Pedersen $\text{R} 115$	Herreekviperingshdl.
Engmann P K $\text{R} 325$	Malermestre
Faborg Richard $\text{R} 155$	Malermestre
Fleischer J Købmd. $\text{R} 58$	Foderstoffer
Fredriksborg Amts Avis $\text{R} 26$	Aviser
Fredriksborg Amts Spare- og Laanekasse $\text{R} 35$	Sparekasser
FREDRIKSSUND ANDELS-SVINESLAGTERI $\text{R} 33$ & 103, Telegramadr. „Svineslagteriet“	(Svineslagterier, Æg, Konserverfabr.
Fredrikssund Bogtrykkeri ved K V Nielsen $\text{R} 9$	Bogtrykkerier
Fredrikssund Cementvarefabrik, Vald. Hansen $\text{R} 10$	Cementvarer
Fredrikssund Dampmølle	Møller
Fredrikssund Isenkram- og Udstyrmagasin, With. Madsen's Effk. ved Ekede $\text{R} 37$	Isenkrammøre, Støbejerns Jernstøberier
Fredrikssund Jernstøberi, Akts. $\text{R} 32$ & 79	Jernstøberier
Fredrikssund Kalleristeri, Axel B Lange $\text{R} 11$ & 84	Kaffeimp. og Kaffebr.
Fredrikssund Maskinsnedkeri & Listefabrik ved A P Nielsen $\text{R} 15$	Maskinsnedkerier og Savv.
Fredrikssund Materialhandel, N P Nielsen $\text{R} 104$	Tapethdl., Farvehdl.
Fredrikssund Møbeludstyrsforretning ved Werlin & Sørensen $\text{R} 148$	Møbeludsalg
Fredrikssund og Omegns Bank, Akts. $\text{R} 66$ & 280 Kontortid 10-1 og 3-4	Banker, Incasso
Fredrikssund Savværk, L Christensen $\text{R} 240$	Savværker
Fredrikssund Skibsværft, Akts. $\text{R} 70$	Skibsbyggerier
Fredrikssunds Vognfjederfabrik, L P Larsen $\text{R} 80$	Vognfjederfabrikker
Frelund Th. $\text{R} 69$	Cykler
Hansen Chr. Materialhdl. $\text{R} 12$	
Hansen Chr. $\text{R} 212$	Murermestre
Hansen I P $\text{R} 91$	Maskinforhdl.
Hansen J P Materialhdl. $\text{R} 47$	
Hansen Karl $\text{R} 140$	Urmagere
Hansen L $\text{R} 60$	Herreekviperingshdl.
Hansen L H Købmd. $\text{R} 28$	Korn, Foderstoffer
Hansen Sophus A & Co. Købmd. $\text{R} 10$	
Hansen Vald. $\text{R} 311$	Arkitekter
Haslund Viggo $\text{R} 290$	Agentur- og Kommissionsf.
Henne L $\text{R} 806$	Urmagere
Hotel Fredrikssund $\text{R} 34$	Hoteller
Hotel Isefjord $\text{R} 2$	Hoteller
Høy Charles Købmd. $\text{R} 263$	
Isefjords-Posten-Fredriksborg Amtstidende $\text{R} 19$	Aviser
Jakobsen Jakob, Sundbylille $\text{R} 107$	Smede
Jensen Axel $\text{R} 39$	Manufakturhdl.
Jensen Chr. $\text{R} 76$	Bagere
Jensen J P $\text{R} 197$	Cykler
Jensen Jørgen $\text{R} 20$	Maskinforhdl.
Jensen L	Malermestre
Jensen L P $\text{R} 317$	Tømrermestre
Jensen N	Gartnere
Jensen P J $\text{R} 209$	Agentur- og Kommissionsf.
Jensen Signe	Modelorr.
Jensen William $\text{R} 92$	Konditorier
Jernbanehotellet $\text{R} 72$	Hoteller
Jespersen J $\text{R} 90$	Læderhdl.
Jydske Strikkeriers Udsalg, De, A Mortensen $\text{R} 112$	Trikotagehdl.
Jøns Sophus & Co. $\text{R} 36$	Manufakturhdl.
Kanstrup P Overretssagf. $\text{R} 185$	Sagførere
Knudsen's N Enke $\text{R} 110$	Trikotagehdl.
Kock Christian $\text{R} 101$	Gartnere

Forretningsnavn og Adresse	Se Fagregistret under
Abbon Aug. Træhdl. $\text{R} 194$	
Andersen A $\text{R} 195$	Bødere



Forretningsnavn og Adresse	Se Fagregistret under
Lange Axel B Købmd. <b>11 &amp; 84</b> . . . . .	Møller, Korn, Trælast- og Tømmerhdl., Markfrø, Kolonial, Foderstoffer, Bygningsart, Gødning, Kul, Vinhdl.
Lange Carl V <b>111</b> . . . . .	Gartnere, Planteskoler
Lange Hans R <b>5 &amp; 55</b> . . . . .	Korn, Trælast- og Tømmerh. Maskinfabr., Halmpræsser, Landbrugsmask., Radsaamask., Tærskøv., Vindmot. Manufakturhdl.
Larsens Hans L Fabrik <b>79 &amp; 32</b> . . . . .	Sagførere, Incasso Manufakturhdl. Bredfabrikker
Larsen H P <b>102</b> . . . . .	Fisk-handlere
Lorentzen C Høeg Overretssagf. <b>99</b> . . . . .	Apotekere
Manufakturhuset, Vilh. Christensen <b>96</b>	Stenhuggerier
Mariendals Mølle & Bageri, L Hansen <b>85</b>	Glarimestre
Mathisen I C <b>191</b> . . . . .	{ Boghdl., Tapethdl., Foto-grafiske Art.
Nielsen Alfr. H <b>7</b> . . . . .	Ejendomshdl.
Nielsen Emanuel . . . . .	Skibsprovianteringsforr.
Nielsen Hans H <b>217</b> . . . . .	Fiskehandlere
Nielsen K V <b>9</b> . . . . .	Manufakturhdl.
Nielsen L <b>202</b> . . . . .	Gartnere
Nielsen Lauritz Købmd. <b>8</b> . . . . .	Aviser
Nielsen N P <b>253</b> . . . . .	Aviser
Nielsen N Skovgaard <b>182</b> . . . . .	Sagførere
Nissen G <b>205</b> . . . . .	Smede
Nordsjællands Social-Demokrat <b>294</b> . . . . .	Bagere
Nordsjællands Venstreblad <b>100</b> . . . . .	Cykler
Nøkkentved O N Overretssagf. & Rich. Knudsen <b>14 &amp; 121</b> . . . . .	Murermestre
Olsen H <b>166</b> . . . . .	Glarimestre
Olsen N C <b>137</b> . . . . .	Sadelmagere
Olsen P Urmager & Guldsmed <b>77</b> . . . . .	Modeforr.
Pedersen A <b>232</b> . . . . .	Glarimestre
Petersen C Vald. <b>221</b> . . . . .	Tømrermestre
Petersen E <b>170</b> . . . . .	Sadelmagere
Petersen Marie <b>336</b> . . . . .	Modeforr.
Petersen O Chr. <b>228</b> . . . . .	Glarimestre
Petersen Otto <b>189</b> . . . . .	Tømrermestre
Petersen Thorvald <b>131</b> . . . . .	Sadelmagere
Petersen Wilh. <b>25</b> . . . . .	Blikkenslagere
Philipsen P Pianoforhdl. <b>177</b>	
Rander Carl <b>165</b> . . . . .	Herreakviperingshdl.
Rasmussen Hjalmar <b>265</b> . . . . .	Gartnere
Spare- og Laanekassen for Frederikssund og Omegn <b>130</b> . . . . .	Sparekasser
Steenholt Poul Købmd. <b>160</b>	
Sørensen Alfred <b>234</b> . . . . .	Murermestre
Sørensen Nordahl . . . . .	Murermestre
Sørensen V <b>267</b> . . . . .	Tømrermestre
Weilstrup H M <b>266</b> . . . . .	Bogbindere
Werlin Richard <b>164</b> . . . . .	Malermestre
Vett & Wessel's Udsalg, Vald. Bentzon <b>45</b>	Manufakturhdl.
Willumsen L W <b>169</b> . . . . .	Malermestre

**Indregistrerede Firmaer.**

(Uddrag af de officielle Handels-Registre.)

Christiansen Chr. Indeh. C A Christiansen. Prok.: H P Christiansen. Cigarokiosken ved Chr. Olsen. Indeh. C Olsen.  
 Ebbesen's J J Boghandel ved Knud Valdemar Nielsen. Indeh. K V Nielsen.  
 Engelsk Bokladningsmagasin ved P C Pedersen. Indeh. P C Pedersen.  
 Frederikssund Bogtrykkeri ved H G Hellstrøm Olsen. Indeh. H G H Olsen.  
 Frederikssund Isonkram- & Udstyrsmagasin, Wilh. Madsen's Eftf. ved E Rode. Indeh. E T Rode.  
 Frederikssund Jernstøberi, Akts. Bestyrelse: Jernstøber H P Larsen, Elektroingenier K M Larsen, Støberitekniker J P V Larsen og Maskinfabr. Hans L Larsen (adm. Dir.), der to i Foren. tegner Frm. Prok.: Maskinfabr. Hans L Larsen. Aktk. 77,000 Kr.  
 Frederikssund Kaffeisteri ved Axel B Lange. Indeh. A B Lange.  
 Frederikssund Maskinsnedkeri & Listofabrik ved A P Nielsen. Indeh. A P Nielsen.  
 Frederikssund Møbeludstyrsforretning ved Werlin & Sørensen. Indeh. O P Sørensen og R Werlin Petersen.  
 Frederikssund & Omegns Bank, Akts. Bestyrelse: Bankdir. L S Brink, Gross. P H Lange og Bentier P Larsen, der to i Foren. tegner Frm. Prok.: N Hansen og G M Larsen, hvor i Foren. med et Bestyrelsesmedl. Aktk. 500,000 Kr.  
 Frederikssund Skibsværft, Akts. Bestyrelsen består af et Bestyrelsesraad: Direktør H Hendriksen, Maskininsp. A C Brorsen, Inspektør H H Krogh og Overretssagf. J E Gjelling, alle af Kbhvn., samt en Direktion: K A Andersen og J O M Andersen. To Bestyrelsesmedl. i Foren. tegner Frm. Aktk. 250,000 Kr.  
 Lange Hans R. Indeh. P H Lange.  
 Larsen's Hans L Maskinfabrik. Indeh. H L Larsen. Prok.: Frk. A Nielsen i Foren. med M Christensen eller P Hastrup.  
 Manufakturhuset ved Vilhelm Christensen. Indeh. V Christensen.  
 Spare- og Laanekassen for Frederikssund og Omegn. Bestyrelse: Sagf. A C Hansen, Møllejejer L Pedersen, Skavning, Tømrerm. H P Andersen, Købmd. C A Christiansen, Gaardejer M K Hendriksen, Onsved, Gaardejer N P Mortensen, Tørsløv, Sognefoged P Jacobsen, Neder Draaby, Sparekassere A C Petersen, Kæmner C F P Mathisen, Gaardejer H P Mathiasen, Stenløse, og Gaardejer A Poulsen, Græse, der to i Foren. tegner Frm.

**Frederiksværk.**

(Et Krudtværk og Kanonstøberi blev anlagt paa Frederik V's Tid.)

**Bondest. Sparekasse** (Onsd. og Lørd. 11-1).  
**Borgmester:** Sparekassedir. James Heerup.  
**Dommer,** se u. Frederikssund.  
**Elektricitetsværket** (kommunalt), anl. 1906.  
**Gasværket** (kommunalt), anl. 1906.  
**Havnedybde:** 3,1 m.  
**Indbyggerantal** 1916: 1,788 (1801: 505; 1901: 1,431).  
**Jernbaneselskab,** Frederiksværk-Hundreded. Lønnede Udflugter kan foretages til Badestederne langs Nordkysten af Halsnæs. Se endv. u. Hillerød.  
**Kgl. oktr. Soassurance-Komp.** Repr. Overlærer C Christensen **19**.

**Kæmner:** Chr. Brandt.  
**Købstadrettigheder** af 1897.  
**Polltimester** i Frederikssund Købstad og Horns Herred, Frederiksværk Købstad og Halsnæs Birk samt Olsted Sogn af Frederiksborg Birk: E B Larsen. Kontorafdeling: Frederikssund.  
**Skattemyndighedernes Vurdering:** Ejendomsskyld: 4,3 Mill. Kr.; Formue: 4,2 Mill. Kr.; Indkomst: 1,3 Mill. Kr.  
**Skatteprocent** 1919-20: 6; (Ligningsprocent: 7,7).

**Sparekassen for Frederiksværk og Omegn** oprettet 7. Maj 1836. Kontortid 9-3, Lørd. tillige 5-7 **40 & 98**. Filial i Hundested, aaben 12-3 **34**. Adm. Direktør: Borgmester J Heerup.  
**Turist- og Forskønnelsesforening,** st. 1906. Formand: Direktør Borgmester J Heerup. Oplysninger og Vejledning meddeles gratis.  
**Vandværket** (kommunalt), anl. 1906.  
**Vejer, Maaler og Vrajer:** Stationsforst. V Nielsen.

Forretningsnavn og Adresse	Se Fagregistret under
Althou F <b>146</b> . . . . .	Garverier
Andersen J <b>107</b> . . . . .	Manufakturhdl.
Andersen M <b>38</b> . . . . .	Herreakviperingshdl.
Andreasen H P <b>137</b> . . . . .	Sadelmagere
Bech Elise Sølund <b>192</b> . . . . .	Modeforr.
Bech Severin <b>164</b> . . . . .	Murermestre
Beck A J <b>135</b> . . . . .	Sagførere
Bondest. Sparekasse (Onsd. & Lørd. 11-1)	Sparekasser (Kbhvn.)
Boots B E F <b>82</b> . . . . .	Savværker
Borning Viggo <b>29</b> . . . . .	Murermestre
Brammer P H, Akts. <b>9</b> . . . . .	Fisk en gros
Brederød Mølle, P Jørgensen <b>34</b> . . . . .	Møller
Brendstrup Aug. Agenturforr. <b>4</b>	
Bøje Andreas <b>56</b> . . . . .	Sadelmagere
Bøttern R <b>178</b> . . . . .	Boghandlere
Carlsen F . . . . .	Snedkere
Central-Hotellet <b>110</b> . . . . .	Hoteller
Christensen Aage Købmd. <b>75</b>	
Christensen H P <b>173</b> . . . . .	Snedkere
Christiansen Chr. Mekaniker	
Christiansen I H, Liseleje <b>180</b> . . . . .	Murermestre
Christiansen J Købmd. Auderød <b>105</b>	
Crome & Goldschmidt's Fabr.'s Uds. Wilh. Friis <b>57</b> . . . . .	Manufakturhdl.
Culmsee P I <b>163</b> . . . . .	Cementvarer
Cykleforretningen Arrese ved G Wintermark <b>154</b> . . . . .	Cykler, Automobilrep.
Ehrbahn H L <b>155</b> . . . . .	Bagere
Eliassen Wilh. Købmd. <b>5</b>	
Frederiksen Th. <b>165</b> . . . . .	Gartnere
Frederiksværk Kolonial, Korn- & Foderstoffor., P Olesen-Pedersen <b>81</b> . . . . .	Kolonial
Frederiksværk Trælasthandel ved Dahl & Hallager <b>6</b> . . . . .	Trælast- og Tømmerhdl.
Friis Wilh. <b>57</b> . . . . .	Manufakturhdl.
Hansen C . . . . .	Urmagere
Hansen Carl Materialhdl. <b>26</b>	
Hansen Carl Vilh. Købmd. Melby <b>50</b>	
Hansen E <b>62</b> . . . . .	Bagere
Hansen Frederik Købmd. <b>39</b> . . . . .	{ Korn, Foderstoffer, Kul, Markfrø
Hansen P <b>157</b> . . . . .	{ Snedkere
	{ Jernstøberier, Brøndkarme, Bygningsart, Emaillegods, Jernvinduer, Kakkellovne, Kakkellovsrør, Pumper, Staldvinduer, Støbegods, Tagvinduer, Vaske, Vaskegryder, Art. f. Vaskerier, Vognfabrikationsart.
<b>HEEGAARD ANKER, AKTS.</b> <b>44</b> . . . . .	
Hotel "Arrese" <b>8</b> . . . . .	Hoteller
Hotel Frederiksværk <b>2</b> . . . . .	Hoteller
Hørens Krudtværk <b>32</b> . . . . .	Krudt
Iversen J P <b>117</b> . . . . .	Bagere
Jensen Albert <b>13</b> . . . . .	Boghandlere
Jensen Axel <b>138</b> . . . . .	Bryggerier
Jensen Chr. . . . .	Malermestre
Jensen Karl E <b>189</b> . . . . .	Sadelmagere
Jensen Marius <b>181</b> . . . . .	Murermestre
Jensen P Vilh. <b>146</b> . . . . .	Malermestre
Jernbanehotellet <b>27</b> . . . . .	Hoteller
Johansen C <b>84</b> . . . . .	Murermestre
Johansen Otto . . . . .	Snedkere
Jørgensen Johanne <b>70</b> . . . . .	Modeforr.
Knudsen Hans <b>84 &amp; 174</b> . . . . .	Gartnere
Kregome Badehotel <b>176a</b> . . . . .	Bade- og Sommerhoteller
Larsen L . . . . .	Glarimestro
Larsen's L I Eftf. Købmd. <b>73</b> . . . . .	Skibsprovianteringsforr.
Lieberkind Poul <b>17</b> . . . . .	Manufakturhdl.
Løkke S P . . . . .	Urmagere
Meier R J <b>172</b> . . . . .	Tapetsere
Moe & Weimann <b>95</b> . . . . .	Smede
Mortensen B Juul <b>121</b> . . . . .	Skræddere
Møller W H <b>86</b> . . . . .	Blikkenslagere
Mørk Vilh. Købmd. <b>120</b> . . . . .	Skibsprovianteringsforr.
Nielsen Carl <b>114</b> . . . . .	Blikkenslagere
Nielsen C Chr. <b>72</b> . . . . .	Tømrermestre
Nordsjællands Bank, Akts. <b>130</b> . . . . .	Banker, Incasso
Nordsjællands Social-Demokrat <b>47</b> . . . . .	Aviser
Nordsjællands Venstreblad <b>19</b> . . . . .	Aviser
Olsen's H L Eftf., St. Jensen <b>3</b> . . . . .	Malermestre
Olsen Vald. <b>83 &amp; 99</b> . . . . .	Manufakturhdl.
Pedersen J O <b>145</b> . . . . .	Tømrermestre

Forretningsnavn og Adresse	Se Fagregistret under
Pedersen O	Bager
Petersen, J Vinderød 80	Smede
Petersen Th. 112	Gartnere
Raaschou-Nielsen Olaf 150	Isenkrammere
Reitzel Johan 49	Murermestre
Schmidt Chr. 31	Herreekviperingshdl.
Siggaard M 61	Trikotagehdl.
Sparekassen for Frederiksværk og Omegn 40 & 98	Sparekasser
Sørensen N P 101	Manufakturhdl.
Warming H Serup 7	Apotekere
Westrup Jens 113	Fiskehandlere
Winther Fritz 202	Tømrermestre
Ørbæk L P 71	Cykler

**Indregistrerede Firmaer.**

(Uddrag af de officielle Handels-Registre.)

Cykloforretningen Arreso ved G Wintemark. Indeh. G Wintemark.  
 Frederiksværk Trælshandel, Dahl & Hallager. Indeh. H S Dahl og L N Hallager.  
 Moe & Weimann Indeh. E J Moe og C D Weimann.  
 Sparekassen for Frederiksværk og Omegn. Bestyrelse: Oberst H Parkov, Hel-  
 lorup, Borgm. J Heerup, Gaardejer P Bjerregaard, Ølstod, Gaardejer P H  
 Petersen, Thorup, og Boghdl. A S Jensen, der to i Foren. tegner Frm.

**Gilleleje.**

(Lejet ved Gilbjerg hoved; Gik Kløft.)

Dommer, se u. Helsingør.  
**Frederiksborg Amts Spare- og Laanekasse**, Filial af. Kontor-  
 tid: Fred. 11-12<sup>1/2</sup>.  
**Gasværket** (kommunalt) anl. 1913.  
**Havnedybde**: 3,1 m.

**Indbyggerantal**: 1916: 1251 (1906: 1061).  
**Politimester**, se u. Hillerød.  
**Vandværket** (Interessentskab) anl. 1912.

Forretningsnavn og Adresse	Se Fagregistret under
Andersen Alb. & Chr. Petersen 39	Fisk en gros
Andersen & Ferdinandsen's Baadebyggeri 128	Baadebyggerier
Andersen Laurits 121	Murermestre
Andreasen Peter 60	Murermestre
Bendsen Karl 88	Tømrermestre
Bjørnsen Waldemar 18	Bryggerier
Breidabliks Købmandshdl. 63	
Cementvarefabriken Gilleleje v. Herman Hansen 35	Cementvarer, Grus
Christensen Carl 8	Tømrermestre
Christiansen Reinhard & Svend Svendsen 58	Tømrermestre
Fiskerogeriet „Bornholm“ v. H Hansen 100	{ Fisk en gros, Sild, saltede, Sild, rogede, Salterier
Fiskesalgssforeningen Gilleleje 125 & 126	Fisk en gros
Gilbjerg hoved Badhotel 45	Bade- og Sommerhoteller
<b>GILLELEJE BADEHOTEL</b> 13 & 134	{ Bade- og Sommerhoteller, Hoteller
Gilleleje Kro 14	{ Bade- og Sommerhoteller, Hoteller
Hansen Anders 133	Murermestre
Hansen Chr. 15	Møller
Helsingør og Omegns Bank, Akts. 90	Banker, Incasso
Jacobsen Th. 3	Manufakturhdl.
Jensen Julius 41	Fiskehandlere
Jensen S 127	Smede
Jensen Th. Købmd. 103	
Jespersen's Ejner Boghdl. 62	Boghandlere
Kretzschmar G 112	Malermestre
Larsen Jacob 68	Bagere
Lassen Fritz 123	Sadelmagere
Lund Robert 26	Fiskehandlere
Madsen N Nygaard 24	Bagere
Møller Julius 20	Gartnere
Nees C Købmd. 57	
Nielsen Aksel 143	Murermestre
Nielsen Jul. 56	Smede
Nielsen Laurits 71	Tømrermestre
Nielsen Niels Købmd. 32	
Nielsen N P 144	Skomagere
Nordsjællands Bank, Akts. 3	Banker, Incasso
Pedersen F Chr. 52	Malermestre
Pedersen Lauritz Købmd. 2 & 38	Fisk en gros
Pedersen Ludvig 28	Fisk en gros
Petersen Chr. F Købmd. 12	
Petersen David 29	Snedkere
Petersen Emil 16	Sadelmagere
Petersen Johan & Chr. Nielsen 122	Snedkere
Petersen N M Urmager 36	Cykler
Petersen P A Købmd. 19	
Rasmussen E K 40	Manufakturhdl.
Rasmussen Marius 89	Gartnere
Rasmussen P Købmd. 21	
Svendsen Alfred 51	Blikkenslagere
Sørensen Chr. 111	Isenkrammere
Vett & Wessels Uds., H H Henriksen 7	Manufakturhdl.
Wulfsen E Købmd. 5	

**Indregistrerede Firmaer.**

(Uddrag af de officielle Handels-Registre.)

Jespersen's Ejner Boghandel, Gilleleje. Indeh. E J Jespersen.

**Gjørlev.**

**Bondst. Sparekasse** 31 (Tirsd. 10<sup>1/2</sup>-12).  
**Dommer**, se u. Høng.  
**Elektricitetsværket** (Privat-Eje), anl. 1906.  
**Indbyggerantal** 1916: 1035 (1906: 533).  
**Politimester**, se u. Slagelse.  
**Sukkerfabriken Vestsjælland**, Akts., Gjørlev 67, Trafikafdelingen 101, anlagt 1912, aabnet for Drift s. A.; Elektrisk Højspændingsværk, aabnet for Drift 1. Okt. 1917. Telegram-adresse „Vestsjælland“. Bestyrelse: Ingeniør Poul Larsen, R., Kbhvn., Formand; Dr. H Lawaetz, Gjørlev; Overretssagf. N P Arnstedt, R., Kbhvn.; Godsejer V Neergaard, R., Valdemarkskilde; Generalkonsul Chr. Hecksher, R. DM., Kbhvn.; Forpagter O J Knipschildt, Kbhvn.; Proprietær Chr. Kjørulf Torst, R., Aggersvold; Gaardejer Hans Jensen, R., Vemmelev. Direktion: Kommitteret, Dr. H Lawaetz og Direktør, Ingeniør I P M. Lillienskiold. Aktiekapital: 3 Mill. Kr.  
**Vandværket** (Interessentskab), anl. 1909.

Forretningsnavn og Adresse	Se Fagregistret under
Aagerup Mølle, Chr. Christensen 43b	Møller
Aalekjar Torveforsyningen, H P Hansen 51	Torv
Afholdshotellet 99	Hoteller
Andersen Chr., Akts. 7	{ Trælst- og Tømmerhdl., Foderstoffer, Korn, Kul, Torv
Andersen H C, Rye 86	Bagere
Andersen M P 125	Smede
Banken for Slagelse og Omegn Fil. 56	Banker (Slagelse)
Bondst. Sparek. 31 (Tirsd. 10 <sup>1/2</sup> -12)	Sparekasser (Kbhvn.)
Christensen Chr. 93	Smede
Christensen Max 103	Mollebyggere
Christensen O Købmd. Kirkehelsingø 19	
Christensen S V K 128	Murermestre
Christiansen Johs. 131	Vognfabr. og -forhdl.
Christiansen Laurits Papir- & Galanterihdl. 92	Murermestre
Christoffersen I P 59	Bagere
Crome & Goldschmidt's Fabr. Uds., Eiert Christensen 6	Manufakturhdl.
Emborg R 72	Urmagere
Engelsk Beklædnings Magasin ved P V Jensen 139	
Euketølle Carl Chr. Petersen Købmd. Bak- kendrup 71	Herreekviperingshdl.
Fraas H J Overretssagf. 94 & 65	Sagførere, Incasso
Gjørlev Avis 127	Aviser
Gjørlev Bank 98	Banker, Incasso
Gjørlev Cementvarefabrik, Akts. 7	Cementvarer
Gjørlev Hotel, J C Jensen 8	Hoteller
Gjørlev Maskinfabrik, Harald Christensen 11	Maskinfabrikker
Gjørlev Mølle, Mads Nielsen 116	Møller
Gjørlev Teglværk 121	Teglv. og Teglværkskont.
Henriksen E Købmd. 12	
Jensen I K 111	Sadelmagere
Jensen Jens Købmd. 5	
Jensen N P 109	Konditorier
Johannesen H W 118	Skræddere
Jørgensen Harald 10	Manufakturhdl.
Kalundborg og Omegns Bank, Akts. 88	Banker, Incasso
Kjar H C	Tømrermestre
Knøvl Johs. M 15	Isenkrammere
Larsen Johannes 35	Møbeludsalg
Larsen Laurits 87	Herreekviperingshdl.
Lund Karen 83	Boghandlere
Mammen A Købmd. Vindehelsingø	
Modin O C Købmd. 23	{ Korn, Foderstoffer, Markfrø, Trælst- og Tømmerhdl.
Nielsen I P & H P Jensen 120	Murermestre
Nielsen L P 66	Tømrermestre
Nybroe Erik V Købmd. 150	
Olsen Rich. Købmd. 104	
Palm I H Købmd. Vindehelsingø	
Petersen Anton 38	{ Tømrerm., Maskinsnedke- rier og Savv.
Petersen Carl 45	Gartnere
Petersen Cilius 42	Blikkenslagere
Petersen Hartmann 149	Bagere
Petersen Troels	Trikotagehdl.
Ramskov A 17	{ Cykler, Automobile, Auto- mobilrep.
Rybak Otto 155	Elektr. Lysinst. (Slagelse)
Schou Chr. Købmd. 114	
Skjød K W 110	Snedkere
<b>SUKKERFABRIKEN VESTSJÆLLAND</b> , AKTS. 67 & 101 Telegramadr. „Vest- sjælland“.	Sukkerfabrikker
Vestervang Kristian 62	Malermestre
Wilhelmsen Chr. 16	Manufakturhdl.
Wirtzen Chr. 46	Apotekere
Zinglens V.	Malermestre

**Indregistrerede Firmaer.**

(Uddrag af de officielle Handels-Registre.)

Andersen, Chr., Gjørlev, Akts. Bestyrelse: Godsejer J Hellemann Olsen, Aagaard (Formand), Gaardejerne J H Christensen, S Sørensen, Ryc, J M V Christensen, Ulstrup, S P Breum-Christensen, Kirkehøjsinge, J Jørgensen, Kørsø, og H P Jørgensen, Mullerup. Frm. tegnes af Formanden i Foren. med et Bestyrelsesmedl. Direktør: Købmd. C Andersen, der har Prok. Aktk. 200,000 Kr.  
 Gjørlev Bank (Filial af Akts. Landbobanken i Slagelse, Andelsbank). Indeh. Akts. Landbobanken i Slagelse, Andelsbank [se dette].  
 Gjørlev Cementvarefabrik. Akts. Bestyrelse: Overretssagf. H J Fraas (Formand), Gaardejer J V Granzow, Bakkendrup, og Murerm. J P Nielsen. Frm. tegnes af Formanden i Foren med et Bestyrelsesmedl. Forretningsf.: Købmd. C Andersen, der har Prok. Aktk. 10,000 Kr.  
 Sukkerfabrikken Vestsjælland, Akts. Bestyrelse: Ingenier Poul Larsen, Frdbg. (Formand), Godsejer V de Neergaard, Valdemarskilde, Generalkonsul C C Hecksher, Kbhvn., Proprietær C K Torst, Aggersvold, Gaardejer H L A Jensen, Vemmeløv. Dr. theol. H C J Lawaetz, Forp. O J Knipschildt, Kbhvn., og Overretssagf. N P Arnstodt, Kbhvn. Frm. tegnes af Formanden og to andre Bestyrelsesmedl. i Foren. Direktion: Dr. theol. H C J Lawaetz og Dir. J P M Lillien-skjold, der hver for sig har Prok. Aktk. 3 Mill. Kr.

**Glostrup.**

(Oprind. Glopsthorp; Glob, Mandsnavn)

**Dommer**, se Artiklen Underretter i Politimester se Artiklen Polit i Afd. II Real-Register for Kbhvn. Afd. II Real-Reg. f. Kbhvn.  
**Gasværket** (kommunalt), anl. 1906. Vandværket (kommunalt), anl. Indbyggerantal 1916: 2502 (1906: 1906. 1968).

Forretningsnavn og Adresse	Se Fagregistret under
Albrechtsen A K 137	Cykler
Andersen A 24	Tømmermestre
Andersen A E 88	Elektr. Lysinstallation
Andersen Chr. Købmd. 146	
Andersen J V Købmd. 95	
Andersen Lars Købmd. Herstedvester 3	
Andersen Oluf S Købmd. 57	
Andreassen H A 183	Modoforr.
Bracker C 7	(Harmestre
Bruun Svend Brøndbyvester 15	Gartnere
Christensen C 194	Gartnere
Christensen M 214	Guldsmede
Crome & Goldschmidt's Fabrs. Uds. v. Johan A Knudsen 93	Manufakturhdl.
Danalin ved Mauritz Mortensen 202	Pudsemidler
Ewald A	Malermestre
Ewald G 67	Murermestre
Fabrikken Diana, Akts. 56	Bouillonterninger (Kbhvn.)
Fabrikken Samoa ved Carl Sørensen & Co. 180	{Kokosvarer, Tæpper en gros, Muleposer, Maatter
Frederiksen A V 167	Konditorier
Glostrup Boghandel v. Otto Thim 8	Boghandlere
Glostrup Bogtrykkeri 31	Bogtrykkerier
Glostrup Dampvaskeri 136	Vaskerier
Glostrup Træskofabrik, Pil. af Akts. De foren. Træskofabrikker 25	Træskofabr. og en gros
Grønlund I Købmd. 53	
Gunst Carl Købmd. 47	
Hansen Brødr. 205	Maskinforhdl.
Hansen & Clasen 36	Gartnere
Hansen H A Købmd. Vridsløselille 62	
Hansen I C 235	Gartnere
Hansen P F	Blikkenslagere
Havn Valdemar 98	Malermestre
Hedager P H, Herstedvester 94	Gartnere
Henriksen I P 105	Snedkere
Hoffmann-Madsen J 230	Gartnere
Holm H A Vridsløselille 9	Bagere
Jensen Christoffer Købmd. Hvissinge 43	
Jensen J 203	Vognfabr. og -forhdl.
Jensen L 83	Snedkere
Jensen Th., Pilevang 55	Gartnere
Jensen Th. 86	Malermestre
Jernbanehotellet 5	Hoteller
Johansen J M 45	Malermestre
Jørgensen H Th. 174	Gartnere
Kbhvns Amts Social-Demokrat 17	Aviser
Kbhvns Bryggerier & Malterier, Akts. 46	Bryggerier (Kbhvn.)
Kbhvns Fedtraffinaderi ved Frederik Raaschou 89	Art. f. Sæbefabr.
Kbhvnske Forstæders Bank, De, Akts. 60	Banker
Larsen A 121	Tømmermestre
Larsen Chr. 109	Smede
Larsen Henning 161	Tømmermestre
Larsen I. Købmd. 120	
Leidersdorff P 191	Gartnere
Lopdrup Brødr. 126	Bagere
Ludvigshaabs Mølle	Møller
Læssøe Albert 149	Manufakturhdl.
Mikkelsen Alfred, Nybo 107	Gartnere
Mikkelsen C 16	Gartnere
Mogensen P Købmd. 71	
Mortensen Chr. 195	Gartnere
Motorfabrikken Dan, Akts. 34	Jernstøberier
Møller Karl Købmd. 39	
Nielsen H 79	Murermestre, Cementvarer
Nielsen Karl 150	Gartnere
Nielsen Ove	Gartnere

**Forretningsnavn og Adresse**

**Se Fagregistret under**

Nordby A	Gartnere
Olsen Helmut Købmd. 81	
Olsen H P 129	Urmagere
Olsen P 63	Gartnere
Pechüle's B C Effit., J P Petersen 76	Sadelmagere
Pedersen Anton 117	Korn
Pedersen F N 134	Manufakturhdl.
Petersen Alfred 104	Snedkere
Petersen A P 144	Gartnere
Petersen E 133	Mineralvandsfabr.
Petersen H P 185	Snedkere
Petersen L & H C 64	Trælast- og Tømmerhdl.
Petersen N P 198	Gartnere
Petersen Otto 18	Skræddere
Petersen Vilh. 102	Gartnere
Peulicke Chr. 75	Malermestre
Radsted Thomas H 66	Murermestre
Rafn P & Co., Carlsminde 13	Gartnere
Ranning Carl 12	Isenkræmmere
Rasmussen Chr. 177	Smede
Rasmussen R C 92	Skomagere
Schmidt A	Cykler
Svendson-Christiansen Chr. 97	Murermestre
Sørensen Chr. II 54	Blikkenslagere
Sørensen I P 108	Smede
Sørensen J 141	Gartnere
Tange Poul 157	Gartnere
Trævarefabrikken Arbus, Akts. 115	Trævarefabr.
Varehuset, Harald Jensen 21	Manufakturhdl.
Vilstrup C J B 20	Apotekere
Winther Chr. 42	Rammefabr.
Wognsen Chr. 112	Gartnere
Wohlleben M B 206	Blikkenslagere

**Indregistrerede Firmaer.**

(Uddrag af de officielle Handels-Registre.)

Abildgaard's I Chr. Son. Indeh. Kai Abildgaard.  
 Danalin ved Mauritz Mortensen. Indeh. M Mortensen.  
 Fabrikken Samoa ved Carl Sørensen & Co., Kommanditselsk. Ansv. Delt. C H M Sørensen.  
 Glostrup Boghandel ved Otto Thim. Indeh. O Thim.  
 Glostrup Konserverfabrik. Akts. Bestyrelse: Cand. jur. H C M Frederiksen, der to ner Frm., Østehdl. H P Frederiksen, Kbhvn., og Overretssagf. J Bitsch Gjøntoft. Prok.: C Frederiksen. Aktk. 14,000 Kr.  
 Glostrup Træskofabrik, Filial af Akts. De forenede Træskofabrikker, Kbhvn. [se dette]. Bostyror: P A Nielsen, der har Prok.  
 Kbhvnske Fedtraffinaderi ved Frederik Raaschou. Indeh. F Raaschou.  
 Kbhvnske Forstæders Bank, De, Akts. Bestyrelsen bestaar af et Repræsentantskab paa 18 Medlemmer med Hedsgartner C Mikkelsen som Formand samt en Direktion: R Thomsen, Tømmerhdl. H C Pedersen og Sagf. H V A Sørensen, Kbhvn. Frm. tegnes af to Direktører i Foren. Prok.: hver af Direktørerne i Foren. med enten O C Olsen, C O Jensen, M F, & Sørensen eller K Lütz-Jensen. Aktk. 300,000 Kr.  
 Norsk Bekkfabrik ved C F Eriksen. Indeh. C F L Eriksen, Kbhvn.  
 Pilegaarden, Akts. Bestyrelse: Gross. A J Wiedemann (Formand), Gross. C J Olsen. Fabr. F J Mouvielle. Fabr. C Hansen, Slagtern. C W J Mathiessen og Viktualiehdl. H J Petersen, alle af Kbhvn. Frm. tegnes af Formanden i Foren. med et andet B styrelsesmedl. Aktk. 150,000 Kr.  
 Trævarefabrikken Arbus, Akts. Selsk. or traadt i Likvidation. Likvidatorer: Tømmerhdl. L V Hagen, Kbhvn., og Træhdl. P Hedeotff, Charlottelund, der i Foren. tegner Frm.  
 Turistanheget Glostrup, Akts. Bestyrelse: Gaardejer A Christiansen (Formand) samt Tømmerhandlerne L Pedersen og H C Pedersen. Frm. tegnes af Formanden i Foren. med et Bestyrelsesmedl. eller af Bestyrelsen i Foren. Aktk. 50,000 Kr.

**Gudhjem.**

**Dommer**, se u. Nexø.  
**Ejendomsstyrelse**: 0,9 Mill. Kr.  
**Elektricitetsværket** (Privat-Eje), anl. 1909.  
**Havnedybde**: 3,3 m. (Nørresands Havn 3,5 m.)  
**Indbyggerantal** 1916: 742 (1906: 667).  
**Kgl. oktr. Søassurance-Komp.** Repr.: Købmand H Gram 6.  
**Politimester**, se u. Rønne.  
**Vejer, Maaler og Væger**: Toldkontrolør H Braun.

**Forretningsnavn og Adresse**

**Se Fagregistret under**

Andersen Carl 62	Murermestre
BornholmsLaane- og Diskontobank, Akts. 24	Banker (Rønne)
Bornholm & Christiansø's Søforsikrings-Selskab for Fiskerfartøjer 41	Sø- og Transportforsikring
Bornholmske Husmandsforeningers Kreaturforsikringselskab, De, 54	Kreaturforsikring
Due P A 18	Vognfabrikanter og -forhdl.
Fuglsang B 59	Bade- og Sommerpensionat.
Gudhjem Afholdshjem 62	Bade- og Sommerpensionat.
Gudhjem Korn- og Foderstofforretning, H Gram 6	{ Korn- Foderstoffer, Trælast- og Tømmerhdl., Silb
Gudhjem Mølle, Chr. N P Kullmann 4	Møller, Mel en gr., Foderst.
Gudhjem og Omegns Handelshus 55	
Gudhjem & Omegns Spare- og Laanekasse	Sparekasser
Gudhjem Skærer, Danielsen	Savværker
Gudhjem-Melsted's Fiskesalgforening 75	Fisk en gros
Hagensen H P 74	Fiskehandlere
Hagedorn H A 26	Cykler
Holm A	Malermestre
Holm H 51	Sadelmagere
Hotel Helligdommen, Rø 9 & 57	Bade- og Sommerhoteller
Hotel "Salene" 1	Bade- og Sommerhoteller
Jantzen's Hotel 17	{ Hoteller, Bade- og Sommerhoteller

Forretningsnavn og Adresse	Se Fagregistret under
Jensen J Munch 80	Murermestre
Jensen Kristian A	Røgerier
Jensen L 11	Dampskibsekspeditioner
Jensen P 46	Bagere
Johansen Joh.	Malermestre
Jørgensen G 58	Manufakturhdl.
Jørgensen Harald Købmd. 13	
Koch Michael	Smede
Koch P	Røgerier
Kofoed Jul. 67	Maskinsnedkerier og Savv.
Larsen A Købmd. 14	
Lind M.	Røgerier
Lund Alfred	Snedkere
Lund Chr. 34	Bagere
Lund H.	Murermestre
Markmann H 60	Gartnere
Møller Johan 65	Fiskehandlere
Møller P 29	Cementvarer
Pedersen Otto 50	Smede
Pensionatet Klippen	Bade- og Sommerpensionat.
Petersen Knud Købmd. Melsted 15	
Petersen N & H Pihl.	Snedkere
Poulsen Chr. 64	Fiskehandlere
Rønne I P	Boghandlere
Schou A 44	Snedkere
Sonne H 2	Blikkenslagere
Sonne L O	Murermestre
<b>TURISTKIOSKEN</b>	Kiosker
Villa Sevang 63	Bade- og Sommerpensionat

**Indregistrerede Firmaer.**

(Uddrag af de officielle Handels-Registre,  
Gudhjem og Omegns Sparo- og Laanekasse. Formanden, fh. Statsrevisor Ingvard Jensen tegner Frm.)

**Hasle.**

(Oprind. Hasle, Hasselbuske.)

**Borgmester:** Købmand S Thomsen.  
**Dommer,** se u. Rønne.  
**Gasværket** (kommunalt), anl. 1906.  
**Havnedybde:** 4,5 m.  
**Indbyggerantal** 1916: 1,300 (1801: 513; 1901: 1,252).  
**Kgl. oktr. Søassurance-Komp.**  
Repr.: Konsul Johan Jespersen.  
Rønne 135.  
**Kæmner:** P K Pedersen.  
**Købstadretigheder:** Hasle har

formentlig allerede i Middelalderen været Købstad.  
**Politimester,** se u. Rønne.  
**Skattemyndighedernes Vurdering:** Ejendomsskyld: 1,8 Mill. Kr.; Formue: 2,1 Mill. Kr.; Indkomst: 0,4 Mill. Kr.  
**Skatteprocent** 1919-20: 6,7 (Ligningsprocent: 7,2).  
**Vandværket** (kommunalt), anl. 1906.  
**Vejer, Maaler og Vragter:** M Kristensen.

Forretningsnavn og Adresse	Se Fagregistret under
Lind Brødr., Rutsker 104	Snedkere
Lind H, Peglkaas 48	Fiskehandlere
Nielsen Otto 70	Savværker
Nordre Mølle, J Lind 58	Møller
Petersen Chr. 94	Sadelmagere
Petersen H 78	Blikkenslagere
Petersen H P	Snedkere
Schou Niels 92	Smede
Schou P	Malermestre
Thomsen Søren 39	Manufakturhdl.
Tranberg O C Købmd. 19	Korn
Vang Stenhuggeri 27	Stenhuggerier, Granit
Westh E	Urmagere
Østre Mølle, P Olsen 32	Møller

**Indregistrerede Firmaer.**

(Uddrag af de officielle Handels-Registre)

**Anker Brødrene.** Indeh. J V og J H Anker.  
**Bornholms Konrøgsabrik** ved Otto Nielsen. Indeh. O C L Nielsen.  
**Grønbeck & Co., Akts.** Bestyrelse: Købmd. S Thomsen (Formand), Fabr. J Anker, Avlsbruger K Jensen, Gaardejer A Lind, Brogaard og Gaardejer J Olsen, der to i Foren. tegner Frm. Prok.: L K Peterson. Aktk. 60,000 Kr.  
**Hasle Snedker- og Bygningsforretning.** Indehavere: A Andersen & P Thorsen. Indeh. A H Andersen og A P Thorsen.  
**Kofod Chr.** Indeh. C J Kofod. Prok.: L A T D Kofod.  
**Larsen P Kofoed & Co., et Kommanditselsk.** Ansv. Dolt. P K Larsen.

**Haslev.**

(Oprind. Haslef: Lef, Ejendom, Hase, Mandsnavn.)

**Bondest. Sparekasse** 44 (10-12).  
**Dommer** i Bregentved-Gisselfeld Birk: Johannes Find.  
**Elektricitets - Akts.,** Sydvestsjællands (se Firma-Reg.), stiftet 1912.  
**Elektricitetsværket** (Akts., se Firma-Reg.), anl. 1900.  
**Folkesanatoriet,** s. u. Tuberkulose Bekæmpelse i Afd. II.  
**Gasværket** (kommunalt), anl. 1899.  
**Gisselfeld adelige Jomfrukloster** i Sjælland. Kontor Jettehøj pr. Haslev (aab. 9-12. Lørd. tillige 3-5).  
**Overdirektør:** Lensgreve A Dannekiold-Samsø.  
**Godsforv.: Overretssagf. Christov. Gymnasium,** Haslev 271.  
**Rektor:** Cand. mag. Carl A Olsen.  
**Haslev Bank, Akts.,** stiftet 1894. Kontortid: 10-12 og 4-5 5.  
**Aktiekapital:** 200,000 Kr.  
**Reserver:** ca. 180,000 Kr.  
**Adm. Direktør:** P Jagd.  
**Indbyggerantal** 1916: 3,727 (1901: 2,546).  
**Politimester,** se u. Kjøge.  
**Sparekassen for Grevskabet Bregentved og Omegn,** stiftet 1882. Kontortid 10-12 og 4-5. 40. Sparernes Indskud: ca. 5 Mill. Kr. Reservefond: ca. 150,000 Kr. Bestyrelsens Formand: Km. Hofjgm. Lensgreve FC Moltke-Bregentved, K. DM. Bogholder: T Frantzen.  
**Trifolium** (The Danish Estates Butter Factory) Andelsselskab 51, Stats 2.  
**Adm. Direktør:** Emil Demant.  
**Vandværket** (kommunalt), anl. 1908.  
**Vejer, Maaler og Vragter:** J C C Randel.

Forretningsnavn og Adresse	Se Fagregistret under
Aakerlund Carl 105	Bødkere
Aakerlund N	Malermestre
Andersen J 45	Vognfabr. og -forhdl.
Andersen Niels Købmd.	
Anker Brødrene 2	Jernstøberier, Maskinfabr.
Birch A	Boghandlere
<b>BORNHOLMS KONRØGSFABRIK</b> v. O M	
Rasmussen 108	Konrøg
Christensen J 23	Snedkere
Drejler L 68	Bagere
Finne N P 101	Fiskehandlere
Fiskernes Salgsforening 107	Fisk en gros
<b>GRØNBECHE &amp; CO., AKTS.</b> Købmd. 1	{ Korn, Kul, Trælast og Tømmerhdl., Bygningsart.
Hansen H P 100	Manufakturhdl.
Hansen Ludvig	Glarmestre
Hasle Badehotel 65	Bade- og Sommerhoteller
Hasle Bank 39	Banker
Hasle Boghdl. 42	Boghandlere
<b>HASLE CEMENTSTØBERI</b> 1	Cementvarer
Hasle Klinker- og Chamottestensfabrik, Bornholms Kaolin-, Chamotte- & Klinkerfabrikker, Akts. 3	Bygningsart. (Kbhvn.)
Hasle Snedker- & Bygningsforr. 35	Snedkere
Herolds Hotel (Erna) 22	Hoteller
Holm P K 5 & 30	Dampskibsekspeditioner
Hotel Hasle 8	Hoteller, Badehoteller
Hotel „Johns Kapel“ 38	Bade- og Sommerhoteller
Ipsen Andreas 60	Cykler
Ipsen Andreas P 84	Murermestre
Ipsen Vald., Rutsker 77	Murermestre
Jespersen Hans 14	Bagere
Jørgensen N P 125 Telegramadr. „Bornholmer“	{ Kartofler en gr., Fisk en gr., Ejendomshdl., Skibssalgsbur.
Kjær I H 69	Smede
Kjeller L	Tømrermestre
Kofod Carl 62	Sadelmagere
Kofod Chr. 17	Isenkræmmere, Cykler
Kofoed C H Købmd. 72	
Kristensen M A 12	Mæglere, Befragtningsag.
Kure Carl 50	Bagere
Larsen P Kofoed & Co. 25	Bryggerier

Forretningsnavn og Adresse	Se Fagregistret under
Andersen Chr. 363	Agentur- og Kommissionsf.
Andersen N 312	Brøndboring
Andreassen Jensine 339	Trikotagehdl.
Berantzino S L 205	Blikkenslagere
Berg Albert J C 326	Elektr. Lysinstall. (Kbhvn.)
Bering J 85	Blikkenslagere
Birch A 114	Smede
Bogtrykkeriet Ekspres 11	Bogtrykkerier
Bondestandens Sparekasse 44 (10-12)	Sparekasser (Kbhvn.)
Brandt Emil 33	Malermestre
Brandt Fr. 74	Sadelmagere
Broksø H P S 377	Møbeludsalg
Brüel R 25	Tømrermestre
Brøndahl Christine 344	Trikotagehdl.
Christensen A P 61	Trikotagehdl.
Christensen F.	Skomagere
Christensen & Søn 146	Glarmestre
Damgaard Ehlers 2	Sagførere
Ebeling's A Brødfabrik, Akts. 385	Brødfabrikker
Egerrup A P 134	Cykler
Engel's Otto Eff. ved Ludvig Sørensen 53	Herreekviperingshdl.
Eriksen H P 102	Murermestre
Faith K 107	Bødkere
Folkesanatoriet ved Haslev 60	Sanatorier
Grandahl N 17	Malermestre
Grass N C 284	Skrædlere
Grenaa Alfred 343	Herreekviperingshdl.
Haandværker- og Landbobanken i Haslev, Akts. 2	Banker
Hallelev Frede 285	{ Entreprenører, Arkitekter Jernbetonkonstr.
Hansen Aksel 372	Fiskehandlere
Hansen Anna 236	Trikotagehdl.
Hansen Axel 202	Gartnere
Hansen Christopher Blomsterhdl. 287	
Hansen Emanuel 250	Snedkere
Hansen F 80	Urmagere
Hansen Fr. & Søn 350	Fiskehandlere
Hansen H 126	Manufakturhdl.
Hansen H 87	Bagere
Hansen Hans 275	Fiskehdl.
Hansen Jens 242	Glarmestre
Hansen & Jensen 167	Murermestre

Forretningsnavn og Adresse	Se Fagregistret under
Hansen K Krogh Købmd. 303	
Hansen Lindberg 366	Sadelmagere
Hansen Otto 211	Vognfabr., og -forhdl.
Hansen Vald. E 362	Urmagere
Hansen Wilh. 62	Snedkere, Møbeludsalg
Haslev Andels-Svinestogteri 7 & 109	Svinestogterier, Æg
Haslev Avis 1	Aviser, Bogtrykkerier
<b>HASLEV BANK, AKTS. 5</b> Kontortid 10—12 og 4—5	Banker, Incasso
Haslev Bogtrykkeri, C Bagger 12	Bogtrykkerier
Haslev Cementvarefabrik 224	Cementvarer
Haslev Cykle-Børs ved L P Stango 180	Cykler
Haslev Fiskehalle, J Jacobsen 189	Fiskehandlere
Haslev Folketidende 12	Aviser
Haslev Gymnasium 271	Kostskoler
Haslev Kiosk & Fæstekontor ved Alf Møller 270	Kiosker, Fæsteforr.
Haslev Korn- & Foderstofforr., Akts. 307	Korn
Haslev Landbrugsskole 90	Landbrugsskoler
Haslev Lervarefabrik, Akts. 192	Lervarefabr.
Haslev Seminarium 14	Seminarier
Haslev Social-Demokrat 10	Aviser
Haslev Ægforr. v. P Larsen 194	Æg
Heide A J 46	Bagere
Henriksen J 97	Blikkenslagere
Hertz W 230	Skomagere
Hotel Axelhus 125	Hoteller
Højfeldt Chr. 117	Bogbindere
Højskolehjemmet 175	Hoteller
Jensen Alfred 120	Boghandlere
Jensen Alfred 295	Malermestre
Jensen Chr. 150	Murermestre
Jensen Chr. 44	Urmagere
Jensen Georg Sengestyrersforr. 29	
Jensen J 216	Bagere
Jensen J A, Vesteregede	Sagførere
Jensen K & M 230	Modeforr.
Jensen Mølgaard, Haslev, Akts. 96	Orgelharmoniums
Jensen & Olsen 373	Snedkere, Møbeluds.
Jensen P Aug. 131	Skræddere
Jensen Peder Købmd. 278	
Jensen's Søren Enke	Møller
Jensen Wilh. Købmd. 215	
Jernbanehotellet 28	Hoteller
Jespersen C E Prokurator & Overretssagf. N I Heje Jespersen 43	Sagførere, Incasso
Jespersen-Skree J 32	Herreekviperingshdl.
Johansen H 245	Herreekviperingshdl.
Johansen Hans Købmd. Lysholm 66	
Johnsen P 83 & 251	Agentur- og Kommissionsf.
Jørgensen Chr. 104	Tømrermestre
Koføed H 223	Maskinsnedkerier og Savv.
Kruse Vilhelm & Søn 49	Maskinfabrikker
Larsen A C 20	Gartnere
Larsen Carl 157	Murermestre
Larsen Chr. 148	
Larsen H O Købmd. 348	
Larsen L 261	Herreekviperingshdl.
Larsen Maltha 69	Savværker
Larsen Sofie 159	Manufakturhdl.
Larsen E M Købmd. 321	
Lauritzen P Houmann 58 & 176	Savværker
Lindberg Olaf 76	Manufakturhdl.
Lysholm Mølle, O Jacobsen 191	Møller
Madsen & Ahrens 353	Snedkere, Maskinsnedkerier, Møbler en gros
Madsen L P 243	Skræddere
Meyer Vilh. 337	Entreprenører
Møller Max	Fiskehandlere
Møller Søren 199	Urmagere
Nielsen E Blomsterhdl. 227	
Nielsen F I H 266	Murermestre
Nielsen Henrik 15	Bogbindere
Nielsen H F 73	Smede
Nielsen J 155	Smede
Nielsen Johannes 101	Manufakturhdl.
Nielsen Louise 207	Broderihdl.
Nielsen Ludvig 311	Automobilreparation
Nielsen Marius 72	Agentur- og Kommissionsf.
Nielsen N J 339	Malermestre
Nielsen Ole 336	Entreprenører
Nielsen S 189	Tømrermestre
Nielsen Th. J Købmd. 340	
Nordentoft Jens 71	Apotekere
Nørgaard C 247	Sadelmagere
Olsen P 37	Smede
Olsen P 106	Tømrermestre
Opstrup Th. P & Paul Opstrup 78	Sagførere, Incasso
Pedersen H Købmd. Nordskov 135	
Pedersen J C V 142	Maskinforhdl.
Pedersen N P 187	Tømrermestre
Petersen Herman 255	Malermestre
Petersen H P 198	Tømrermestre
Petersen O 140	Skomagere
Petersen Ole 185	Børstenbindere
Petersen P Assuranceforr. 376	
Petersen R Chr. Købmand 31	Modeforr.
Petersen Valborg	

Forretningsnavn og Adresse	Se Fagregistret under
Poulsen B Købmd. 42	
Rasch Fr. 276	Læderhandlere
Rasmussen J Fr. 360	Sagførere
Reerslev Jensine 256	Bogbindere
Rullfs Emil 57	Isenkærmere
Røber Axel 260 & 333	Korn
Schwartz H C 118	Tømrermestre
Selchau-Hansen L 79	{Elek.Lysinst., Elek.Kraft-anl., Elek. Belysningsart.
Sleipner ved N Johannessen 24 & 324	{Cykler, Automobilrep., Motorcykler, Cykler engr.
Smith's Lauritz Bog- & Papirhdl. 8	Boghandlere
Sparekassen for Grevskabet Bregentved	
og Omegn 40	Sparekasser
Sørensen Chr. 203	Gartnere
Sørensen Einar 254	Trikotagehdl.
Sørensen M Materialhdl. 52	
Sørensen S M 298	Murermestre
Sørensen Th. 196	Herreekviperingshdl.
Torkildsen R Bog- og Papirhdl. 75	Bogtrykkerier
„Trifolium“ 51, Stats 2	Smøreksp., Ostefabr.
<b>ULRICH CARL J &amp; SØN, AKTS. Købmd. 4, 232, 113 &amp; 38.</b>	{Trælast- og Tommerh., Kul, Korn, Foderst., Bygningsart., Gødning
Ulrik Einar 16	Gartnere
Weber Th. 127	Sagførere, Incasso
Venstres Folkeblad 11	Aviser
Vett & Wessel's Uds., Amtrup Nielsen 18	Manufakturhdl.
Wissing H Købmd. 82	
Østerbye Harald 169	Manufakturhdl.

**Indregistrerede Firmaer.**

(Uddrag af de officielle Handels-Registre.)

Arbejdernes Brændselsforning i Haslev. Bestyrelse: Tømrer L Christiansen Murer V Petersen, Typograf C Jacobsen, Maler C Olsen og Aibmd. O Hansen der i Foren. tegner Frm.

Ebeling's A Brødfabrik i Haslev, Akts. Bestyrelse: Bagerm. A V Ebeling; Sygehuslæge J J Boserup og Direktør T V Rasmussen, der to i Foren. tegner Frm. Aktk. 50,000 Kr.

Engel's Otto Eff. ved Ludvig Sørensen. Indeh. C L J Sørensen. Gambrin-Fabrikken ved Marius Nielsen. Indeh. N M Nielsen.

Haandværker- og Landbobanken i Haslev, Akts. Bestyrelse: Sagf. E C Damgaard (adm. Dir.), fh. Gaardejer L Hansen, Snedkerm. F V Hansen og Forp. M C Trørup, alle af Haslev og Brygger C L Andersen, Røde, af hvilke to i Foren. tegner Frm. Prok.: Frk. C Christensen i Foren. med et Bestyrelsesmedl. Aktk. 100,000 Kr.

Haslev Andels-Svinestogteri. Bestyrelse: Gaardejerne J Jensen, Dysted (Formand), L Petersen, Ørslev, O Olsen, Tjørby, N Nielsen, Levetoft, J C Nielsen, Eskildstrup, C Hansen, Jonstrup, H Sørensen, Ingelestrup, og N P Jensen, Avars, samt Præstegaardsforp. L C Larsen, Terslev, Parcellist H C Jensen, Thæstrup, Husmand C Jensen, Holme Olstrup, Sognef. L P Frandsen, Brandeløv, og Sognef. L Christiansen, Ulse Olstrup. Frm. tegnes af Formanden og af Næstformanden. Direktør: N N Yding, der har Prok.

Haslev Bank, Akts. Bestyrelsen bestaar af en adm. Direktør: P Jagd samt 8 Aktionærer: Sagf. Th. P Opstrup, Mølleejer O Olsen, Ode Forslev, Købmd. G P Jensen, Sognefogederne H P Frederiksen, Skuderlose, J Rasmussen, L Christiansen, Ulse Olstrup, L C Frederiksen, Terslev, og H P Schnack, Avers, der to i Foren. tegner Frm. Prok.: C C Rasmussen i Foren. med et Bestyrelsesmedl. Aktk. 200,000 Kr.

Haslev Bogtrykkeri ved C Bagger. Indeh. C Bagger.

Haslev Cementvarefabrik ved N V Aalkjær, N C Jensen, Simon Nielsen og H A C I Jespersen. Indeh. N C Jensen og S Nielsen, der i Foren. tegner Frm. samt N V Aalkjær og H A C I Jespersen.

Haslev Elektricitetsværk, Akts. Bestyrelse: Sagf. Th. P Opstrup (Formand) Direktør T V Rasmussen (Næstformand), Højskoleforst. P C Davidsen, Snedkerm. F V Hansen og Bankdirektør P Jagd. Frm. tegnes af Formanden eller af Næstformanden.

Haslev Korn- & Foderstofforretning, Akts. Bestyrelse: Prokurist T K Hansen, Fræg. og Overretssagf. K Carlsen, Kbhvn., der i Foren. tegner Frm. Direktør: F L C A Bøsewetter, der har Prok. Aktk. 50,000 Kr.

Haslev Kvassluggeri ved Christian Jønsen, Rasmus Brül & Hans Frederik Nielsen, Indeh. C Jensen, R Brül og H F Nielsen.

Haslev Lervarefabrik, Akts. Bestyrelse: Købmd. G Jensen (Formand), Vognmand J Hansen (Næstformand), Bankdirektør P Jagd og Sagf. Th. P Opstrup. Frm. tegnes af Formanden eller Næstformanden. Prok.: T G Svendsen. Aktiekapital 12,000 Kr.

Haslev Ovalrammefabrik ved Gunni Busch Larsen. Indeh. G B Larsen.

Haslev Urtekramhandel ved H B Poulsen. Indeh. H B Poulsen.

Haslev Ægforretning ved L E Andersen. Indeh. L E Andersen.

Jensen Mølgaard, Haslev, Akts. Bestyrelse: N P M Jensen og L Rechnagel, der i Foren. eller hver for sig tegner Frm. Aktk. 30,000 Kr.

Jensen & Olsen. Indeh. L C Jensen og R P Olsen.

Madsen & Ahrens. Indeh. G Madsen og A Ahrens.

Olsen's August Eff. ved Lauritz Smith. Indeh. L Smith.

Petersen's Rasmus Chr. Eff. Axel Petersen, Haslev, i Likvidation, Indeh. A Petersen Generalbefuld. M. Kreditorforeningen af 2. Aug. 1905 ved dennes Formand Gross. C Erichsen, Kbhvn.

Sleipner ved N Johannessen. Indeh. N Johannessen.

Smith's Lauritz Bog- & Papirhandel. Indeh. L O Smith.

Sparekassen for Grevskabet Bregentved og Omegn. Bestyrelse: Lensgreve F C Moltke-Bregentved (Formand), Købmd. N Johannessen, Gaardejer A V Nielsen, Postmester F V Dreyer, Sognefoged J Mathiasen, Malerm. V J N Kruse og Godsforv. G Gjøsling, Bregentved, der hver for sig tegner Frm. Prok.: T Prantzen (Bogholder).

Sydøstsjællands Elektricitets Aktieselskab. Bestyrelse: Propr. N J Andersen, Snedkergaard (Formand), Greve A V C Moltke, Trykkevalde (Næstform.), Gaardejer H G Jensen Ellehøj, Barup, Sagf. C M J Juulsgaard, Kjøge, Gaardejer R Nielsen Karlshøj, Lyderslev, Dir. J Larsen, Tapperneje, og Gaardejer O Olsen, Tjørby. Frm. tegnes af Formanden eller Næstform. i Foren. med et andet Bestyrelsesmedl. Prok.: Direktør K V Ørum. Aktk. 700,000 Kr.

Søehuset ved Hs. Fr. Valdemar Olsson. Indeh. H F V Olsson.

„Trifolium“ The Danish Estates Butter Factory, Andelselsk. Frm. tegnes af Bestyrelsens Formand Greve A L Brockenhuus-Schack, Giesegaard, eller af dens Næstformand Forp. J P Jensen, Salte. Prok.: E Demant (adm. Direktør).

Ulrich Carl J & Søn i Haslev, Akts. Bestyrelse: Dir. T W Rasmussen, der tegner Frm., Dir. O Olsen, Dir. C J Ulrich, Kbhvn., Gross. O Skovgaard Petersen, Kbhvn., Gaardejer H P Christofferson, Braaby, Gross. H C Petersen, Kbhvn., og Godsejer C Lemvig, Assendrup. Prok.: H Andersen og F Hansen i Foren. Aktk. 350,000 Kr.

**Helsingø.**

(Afløst af Hals, noget i Terrænet langstrakt el. fremspringende.)

**Bondest. Sparekasse** 76 (Onsd. & Fred. 9-11).  
**Dommer i Kronborg vestre Birk:** H Emil Jacobsen, R.  
**Elektricitetsværket** (Interessentskab), anl. 1904.  
**Frederiksborg Amts Spare- og Laanekasse**, Filial af. Kontortid: Fred. 3-4 1/2.  
**Indbyggerantal** 1916: 1,189 (1901: 678).  
**Politimester**, se u. Hillerød.

Forretningsnavn og Adresse	Se Fagregistret under
Andersen A G	Snedkere
Andersen Chr. Købmd. Nejlunge 87	Urmagere
Ballin G 165	Sparekasser (Kbhvn.)
Bondest. Sparekasse 76 (Onsd. & Fred. 9-11)	Murermestre
Christensen H 18	{ Godning, Markfrø, Korn, Landbrugsmask., Kul, Foderst.
Christensen P C, Akts. 7	
Crome & Goldschmidt's Fabr.'s Udsalg 52	Manufakturhdl.
Dahl N P	Vognfabr. og -forhdl.
Gram's Otto Eftf., Kristen Nielsen 21	Cykler
Gudmandsen (Gudman, Tisvildeleje) Tisvilde 23	Fiskehandlere
Hansen Carl Strungesen 158	Gartnerere
Hansen Hans Material- & Farvehdl. 43	
Hansen Jens Chr. Købmd. 13	{ Markfrø, Isenkr., Køkkenudstyr, Foderstoffer
Hølgesen Carl 77	Bagere
Helsingø Central Kro 109	
Helsingø Fiskehalle 169	Fiskehandlere
Helsingø Herreekvipering, M Skibsted 96	Herreekviperingshdl.
Helsingø Isenkram- & Køkkenudstyrsforr. ved Carl Bic 102	
Helsingø Kaffebrenneri (Bernhard Olsen) 26	Isenkr., Køkkenudstyr
Helsingø Kro & Hotel 6	Kaffebr. og Kaffehv.
Helsingø Maskinfabrik ved Fr. Jørgensen 81	Hoteller
Helsingø Mølle, R. Israelsen 85	{ Maskinforhdl., Laudbrugsmask.
Helsingø Savværk & Spundsefabrik 132	Møller
Helsingø Teglværk, Akts. 14	Savværker, Spundsefabr. Teglværker
Helsingø Trælhandl., Akts. 153	{ Trælast- og Tommerhdl., Bygningsart., Kakkellovne og Komfurer, Støbegods, Tagpapforhdl.
Henriksen J L Nejlunge 39	Malermestre
Jacobsen L P 17	Temrermestre
Jensen C Th. J & Son 83	Malermestre
Jensen N 71	Cykler
Kagerup Trævarefabrik, Akts. 9	Savværker, Træuld
Kapel Carl Sagfører, Bankdirektor 100	Eagførere, Incasso
Larsen Carl 162	Børstenbindere
Larsen Chr. 91	Skræddere
Larsen Ferdinand 51	Manufakturhdl.
Larsen N 75	Uldspinderier
Larsen N P 76	Bogbindere
Madsen Alfr. Papirhdl. 108	Glamestre
Madsen Wilhelm 135	Snedkere
Mikkelsen M 137	Smede
Møller Chr. 38	Maskinfabrikker
Nielsen J, Andreas Dohn's Eftf. 22	Manufakturhdl.
Nielsen Jens	Smøde
Nielsen Marius & K Zahle 12	Sagførere, Incasso
Nordsjællands Bank, Akts. 36	Banker, Incasso
Nordsjællands Venstreblad 57	Aviser
Olsen A P 143	{ Maskinforhdl., Landbrugsmaskiner
Olsen Bernhard Købmd. 26	{ Korn, Trælast- og Tommerh., Markfrø, Foderst., Godning, Jern
Olsen Olaf 114	Malermestre
Petersen Anders	Snedkere
Petersen Hans 79	Snedkere
Radmer H D 104	Sadelmagere
Rasmussen Ole 139	Skræddere
Rasmussen S 168	Blikkenslagere
Rohd A	Garverier
Rosendahl C 15	Bagere
Schmidt I G 49	Bagere
Spare- og Laanekassen for Kronborg vestre Birk 12	Sparekasser, Incasso
Svegård's Boghandel 1	Bogbindere
Sørensen Barfred Købmd. 80	
Sørensen Carl 115	Urmagere
Sørensen H P 88 & 126	Gartnerere, Blomsterhdl.
Sørensen Jørgen Købmd. Ramløse	
Terkelsen P	Sadelmagere
Tisvilde Badehotel Tisvilde 2	Bade- og Sommerhoteller
Tisvilde Kro Tisvilde 5	Bade- og Sommerhoteller
Troelsen N 111	Sadelmagere
Vett & Wessels Udsalg, A L Andersen 5	Manufakturhdl.
Winther V H H 32	Apotekere

**Indregistrerede Firmaer.**

(Uddrag af de officielle Handels-Registre.)

Christensen P C, Helsingø, Akts. Bestyrelse: A P Nielsen (Direktor), Dir. P C Christensen, Frdg., og Føstelærer A P Pedersen. Eilstrup. Frm. tegnes af Direktøren eller af P C Christensen. Aktk. 75,000 Kr.

Helsingø Herreekvipering, M Skibsted. Indeh. M J Skibsted.  
 Helsingø Kaffebrenneri (Bernhard Olsen). Indeh. B Olsen.  
 Helsingø Møbelmagasin (A Marius Andersen). Indeh. A M Andersen.  
 Helsingø Trælhandl., Akts. Bestyrelse: Dir. H Jensen, Kbhvn., og Birkefuldm. A Fabricius Hansen, der i Foren. tegner Frm. Direktør: T N Hansen, der har Frk. Aktk. 75,000 Kr.  
 Kagerup Trævarefabrik, Akts. Kagerup, Bestyrelse: L Mikkelsen, Hillerød (Direktor), Forretningsf. N T E Mikkelsen og Fasanmester E S Clauson, Drosselbo. Frm. tegnes af to Bestyrelsesmedl. i Foren. eller af Direktøren alene. Frk.: N T E Mikkelsen. Aktk. 200,000 Kr.  
 Nordsjællands Bank, Akts. Direktion: Direktør P C Christensen, Frdg. (Formand), Tomrern. L P Jacobsen, Sagf. C Kapel, Birkefuldm. A F Hansen og Partikulier J Christensen, samt Købmændene Th. Jacobsen og C E Wulffsen, begge af Gilleleje, der to i Foren. tegner Frm. Frk.: Forretningfører S Munk i Foren. med en Direktør. Aktk. 50,000 Kr.  
 Spare- og Laanekassen for Kronborg vestre Birk. Bestyrelse: Sagf. H M Nielsen, Manufakturhandlere A L Andersen og A C H Dohn, samt Parcelist R Nielsen, alle af Helsingø, Gaardejerne J P Pedersen, Højbjerg, L O Nielsen, Nellerød, H P Andersen, Hollose, P Jørgensen, Hamlose, og L Larsen, Strandesebønderup, samt Gaardbestyrer L Jensen, Høll, der to i Foren. tegner Frm. Frk.: Frk. J Larsen i Foren. med et Bestyrelsesmedl.  
 Tisvildeleje Købmændhandel, Akts. Bestyrelse: fh. Direktør P T Joost (Formand), der tegner Frm., samt Smødemestrene K Eliassen og N Eliassen, begge af Uggerløse. Aktk. 3,500 Kr.

**Helsingør.**

(Helsingø af Hals, her vistnok Øresunds Smalning, jfr. Helsingør; Ør: høj, gruset Bred.)

**Borgmestre:** Jørgen Lyngbye, R.D.M. 459 (kongevalgt); Folketingsmand P Christensen (folkevalgt).  
**Bygningsinspektør:** Kapt. A E Schraeder, R.  
**Dommer i Helsingør Købstad med Kronborg Østre Birk og Hellebæk Birk:** Harald Prahl, R.  
**Bifingsted:** Fredensborg.  
**Elektricitetsværket** (kommunalt), anl. 1911.  
**Fodfolket:** 2. Regiment, Kont. Kronborg Kas. Chef: Oberst Chr. Qvist, R. DM. Depotkommandør: Kapt. R V Christensen. Bataljonschefer: Oberstløjtn. Kmjkr. C M Appeldorn, R. (3. Batl.); Oberstløjtnant F E Bondo, R. (18); og Kapt. I Carstensen, R. DM. (22, garnisonerer i Kbhvn.).  
**Fodfolkets Korneskole** paa Kronborg, Forstander Kapt. Greve Aage Moltke, R. Fodfolkets Underofficerskole paa Kronborg, Chef: Kapt. J W Jantzen, R.  
**Gasværket**, anl. 1854, ejes af Det danske Gaskompagni. Bestyrer: H Dorph. Kasserer: A G Lindhart.  
**Handelsstandsforeningen** (Kræmmerlaug), oprettet 11. Nov. 1744. Formand: Boghdl. Jens Møller, R.  
**Handels- og Søfartsmuseet paa Kronborg**, stiftet 1915. Direktør: E F S Lund, R.  
**Havnen** er anlagt 1766 og fra 1824 en Statshavn. Dens Dybde er indtil 7,8 m; Bolværkslængden ca. 1760 m.  
**Havnekontor:** Havneg. 11 415. Havneingeniør: C Bech, R. 457.  
**Helsingørs Jernskibs- og Maskinbyggeri**, Akts., stiftet 18. Juli 1881 40 & 91, Telegramadr. „Skibsværftet“. Formaal: Nybygning og Reparation af Jern- og Staaelskibe, Maskiner, Kedler og alle dermed beslægtede Industriregne. Aktiekapital: 4,200,000 Kr. Arbejderantal: ca. 1200. Bestyrelsesraadet's Formand: Direktør N Høst, R. DM. Adm. Direktør: J J Lundgaard. Skibskonstruktør: EVM Jørgensen. Maskinchef: R Knudsen. Kontorchef: Sophus Sørensen.  
**Helsingør og Omegns Bank**, stiftet 1907. Stengade 52 404. Telegramadr. „Helsingør bank“. Kontofrid: 10-2; Fred. 6-7. Aktiekapital: 1,000,000 Kr. Bankraadets Formand: Teglværksejer J C Brammer. Adm.

Direktør: M Hjørring-Rasmussen. Kontroll. Direktør: Chr. Nielsen. Afdelinger i Fredensborg, Hørbæk, Humlebæk, Gilleleje og Espergårde. Se u. Bankeri Fag-Reg.  
**Indbyggerantal** 1916: 15,475; (1801: 5,282; 1901: 13,902).  
**Jernbaneselskab**, Helsingør—Hørbæk—Gilleleje. Formand: Borgmester P Christensen, MF.; Driftsbestyrer: Vald. Schwensen.  
**Kommandant i Helsingør og over Kronborg Fæstning:** Oberst Chr. Qvist, R. DM.  
**Kommunebogholder:** E V Hedlin.  
**Kommunekasserer:** H C Johansen, DM.  
**Kgl. oktr. Søassurance-Komp.** Repr.: Vicekonsul Chr. Andersen.  
**Konsuler:** Konsul Ch. von Mehren (Belgien); P I Fisker, R. (Brasilien); Kons. Martin Larsen (Dominikanske Republik); Konsularagent S Haslund (Frankrig); Konsularagent Louis Svendsen (Italien); Vicekonsulerne Chr. Andersen (Nederlandene), H Mourier (Norge), Sophus Rasmussen (Rusland), F Brünnich (Spanien), Konsul H H Cassel og Vicekonsul Alb. Wright (Storbritannien og Irland), Vicekonsul Ove Kaas (Sverrig); Konsul Johs. Rink (Tyskland).  
**Kronborg Slot** er opført af Frederik II i 1574—85 paa samme Sted, hvor der laa et gammelt Slot, Krogen kaldet; det nuv. Navn fik det i 1577. Som Bygmestre virkede Hans Paasko og Antonius v. Obergren.  
**Købstadrettigheder.** Helsingør omtales første Gang som Købstad 1389.  
**Museum**, historisk, Karmeliterklostret, indviet 12. Maj 1912.  
**Politimester i Helsingør Købstad**, Kronborg østre Birk og Hellebæk Birk samt Hørsholm Birk: K Petri. Kontorafdeler: Fredensborg og Hørsholm.  
**Skattemyndighedernes Vurdering:** Ejendomsskyld: 31,4 Mill. Kr.; Formue: 31, Mill. Kr.; Indkomst: 11,3 Mill. Kr.  
**Skatteprocent** 1919-20: 7,7 (Ligningsprocent: 8,3).  
**Stadsingeniør:** Cand. polyt. A T Jørgensen.  
**Vandværket** (kommunalt), anl. 1895.  
**Vejer, Maaler og Vrager:** H H E Heilmann.  
**Øresundshospitalet**, Overlæge: J E Lohse.

Forretningsnavn og Adresse	Se Fagregistret under
Amatørfotograf-Magasinet 767	Fotografiske Artikler
Andersen A Købmd. 525	
Andersen A O & Co. 101 & 102, Stats 166	{ Mæglere, Befragtningsag., Havariag.
Andersen C 223	Murermestre
Andersen H 521	Skomagere
Andersen Joh. 819	Cykler



Forretningsnavn og Adresse	Se Fagregistret under
Andersen L H # 302	Bogtrykkerier
Andersen M	Gartnere
Andersen P Th. # 578	Glarmestre
Andres W # 602	Broderihdl.
Andresen's E Eftf. # 193	Trikotagehdl.
Andresen H # 532	Guldsmede
Auto Shop, The, ved N Rasmussen # 850	Automobilreparation
Automobilkompagniet ved Brødr. Gram # 305	Automobildroskekørsel
<b>BARBER- OG FRISØRSALONEN „SANI-TÆR“ # 934</b>	
Bech's Hotel # 79	Hoteller
Bentzen Marie Papirhdl.	
Berthelsen G # 254	Tømrermestre
Berthelsen N # 348	Skræddere
Bertram Ludvig V # 592	Tapethdl.
Birkedal Savværk # 303	Savværker
Birkholm C Købmd. # 159	
Bodelsen & Vejby-Nielsen # 52 & 874	Manufakturhdl.
Bolt Hans, Akts. # 19	Manufakturhdl.
Brammer A Købmd. # 14	
Bregu P # 311	Tømrermestre
Bronde H C & Son # 61	Elektr. Lysinstall.
Borgesen Adolph # 750	Huder og Skind
Christensen Alb. M # 839	Murermestre
Christensen Andreas # 488	Farverier
Christensen Arthur # 398	Manufakturhdl.
Christensen C A # 614 & 699	Snedkere
Christensen Carl # 226, 229, 297 & 474	Bagere
Christensen Chr. # 414	Malermestre
Christensen O Stempelapirforhdl. # 314	
Christensen P M # 11	Herreckviperingshdl.
Christiansen G P # 962	Blikkenslagere
Christiansen J W # 68	Gartnere
Clausen F # 90	Sadelmagere
Clausen's N Eftf. H Würtz Købmd. # 511	
„Consol“ Mineralvandsfabr., Viggo Gottlieb # 445	Mineralvande
Crome & Goldschmidt's Uds. # 17	Manufakturhdl.
<b>DALSBOG BRØDRENE # 725 &amp; 1025</b>	
Dalsborg Julius J # 93	Blikkenslagere
Dampvaskeriet og Varmebadeanstalten Øresund, Akts. # 150	
Dansk Kaffe- & Te-Import ved Vilh. Olsen # 35	Vaskerier, Badeanstalter
Dansk Kunstbroderi Magasin ved Minna Iversen # 481	Broderihdl.
Dansk-Norsk Radiotelegraf-Selskab # 1041, Stats # 7	{ Radiotelegrafant., Skibs- bygge, Art.f., Telegraf-selsk.
Dansk Patent Fodtøjsfabrik, Akts. # 856	Skotøjsfabrikker
Danske Cigar- & Tobaksfabrikker, De, Akts. # 636	
Edelfars A # 967	Skræddere
Egtved Chr. # 527	Bagere
Elmgren A # 910	Tømrermestre
Elving H V # 235	Snedkere
Engelsk Beklædningsmagasin ved Prode Thomsen # 292	Herreckviperingshdl.
Engquist Hans # 399	{ Cementvarer, Ingeniører, Entreprenører
Ewald F Th. # 45	Malermestre
Ewald Johan # 157	Malermestre
Fiskenetfabrikken Danmark, 1 C Tvede, Akts. # 75	
Florin Johannes # 622	Fiskeriart. og -redskaber
Fortuna ved H Rasmussen & CHansen # 268	Mineralvande
Frandsen A # 590	Motorer
Frederiks Amt's Avis # 666	Aviser (Hillerød)
Friis S # 131	Bagere
Galanterr-Bazaren ved Martin Zedeler # 473	
Gottlieb J Overretssagf. # 190	Sagførere, Incasso
Grabowski Joh. # 335	Murermestre
Gulbrandsen Ludv. # 96	Manufakturhdl.
Hansen C K, Helsingør Filial # 972	Dampskibseksp. (Kbhvn.)
Hansen E # 509	Drejere
Hansen E M # 898	Broderihdl.
Hansen Emil # 211	Cykler
Hansen Harald Købmd. # 233	
Hansen L # 186	Skræddere
Hansen O & O Olsen # 754	Malermestre
Hansen Robert Agenturforr. # 125	
Hansen S & L Jensen # 176	Malermestre
Hansen V # 180	Sagførere, Incasso
Havemeister J # 415	Skomagere
Havnens Beklædningsoplag, Akts. # 644	Herreckviperingshdl.
Heinricy O # 760	Isenkræmmere
Helsingør Agentur- & Kommissionsforretning v. C Ølund-Rasmussen # 667	{ Agentur- og Kommissions- forr., Kolonialagenturer
Helsingør's Annoncebureau ved O Jensen # 58 & 496	Annoncebureauer
Helsingør's Avis # 58	Aviser, Bogtrykkerier
Helsingør Beklædningsoplag # 51	
Helsingør Bykiosk # 326	Kiosker

Forretningsnavn og Adresse	Se Fagregistret under
Helsingør's Bunkerkul Depot, Akts. # 513	Kul
Helsingør Centraltrykkeri ved Th. Sørensen og E Wahl # 3	Bogtrykkerier
Helsingør Dagblad # 10	Aviser, Bogtrykkerier
Helsingør's Eddikebryggeri ved I P Laursen Schjødt	Eddikefabrikker
Helsingør's Farve- & Tapethandel v. H Andersen # 322	Tapethandlere
Helsingør's Fiskehalle # 9	Fiskehandlere
Helsingør's Fællesbageri Ltd. # 395	Brødfabrikker
<b>HELSINGØRS FÆLLESFORR., AKTS. # 375 &amp; 77</b>	{ Kul, Koks, Cement, Trælast- og Tommerhdl., Bygningsart. Møller
Helsingør Grynholte # 464	Handsker
Helsingør's Handskefabrik, C V Sørensen	
Helsingør's hvide Flip ved Carl Manley Madsen # 417	Herreckviperingshdl.
<b>HELSINGØR JERN- &amp; PRODUKTFORRETNING</b> ved Edv. Olsen # 931 & 341	{ Jern gl., Klude en gr., Gummi gl., Metaller gl.
<b>HELSINGØR JERNSKIBS- OG MASKINBYGGERI, AKTS. # 40 &amp; 91</b> Telegramadr. „Skibsværftet“ stiftet 1881	{ Skibsbyggerier, Maskinforr., Dampkedelanl., Dampmaskiner, Autogénsvejsning Jernstøberier
Helsingør Jerustøberi, Akts.	
Helsingør's kontante Manufakturforretning ved Th. Nielsen's Eftf. # 257	Manufakturhdl.
Helsingør's Læderhdl., Carl Nielsen # 78	Læderhandlere
Helsingør Materialhandel ved S Lindahl # 120	
<b>HELSINGØR OG OMEGNS BANK, AKTS. # 404</b> Telegramadr. „Helsingørbank“ Kontortid 10-2, Fredag desuden 6-7	Banker, Incasso
Helsingør's Partivareforretning ved Wiedemann Knudsen # 298	Manufakturhdl.
Helsingør's Patentropfabrik, Akts. # 594	Propper
Helsingør's Rammelstefabrik & Maskinsnedkeri, Akts. # 286	{ Rammelister, Maskinsnedkerier og Savværker Savværker
Helsingør Savværk & Maskinsnedkeri # 188	{ Skibsprovianteringsforr., Landbrugsmask., Møglere, Befragtningsag., Assuranceforr., Kolonial, Manufaktur og gr., Havariag.
<b>HELSINGØR'S SKIBSPROVIANTERINGS-DEPOT, AKTS. # 101 &amp; 102</b> , Stats # 6 Telegramadr. „Shipsupply“	
Helsingør's Spandefabrik og Galvaniseringsanstalt, C Spies # 87	Galvanisering
Helsingør's Tobaksfabrik ved Johs. Nielsen # 269	{ Tobakker og Cigarer, Skraa- tobakker, Cigarfabrikker
Helsingør's Væveri, Akts. # 32	Bomuldsvæverier, Væverier
Hilligsee Engelbrecht & Co. Købmd. # 22	
Hincheli Chr. # 18	Træsko
Hirschsprung AM & Sønnen's Uds., Akts. # 643	
<b>HOLLANDSKE MØLLE, A</b> Qvistgaard's Eftf. # 5 & 507	{ Møller, Korn, Foderstoffer, Brødfabrikker
Holsøe Poul # 28	Arkitekter
Horn V Farvehdl. # 290	
Hornbæk Kalkleje m. fl., Akts. # 510	{ Kalkværker og Kalkværks- kont.
Hotel du Nord # 135	Hoteller
Hotel Strandborg # 249	Hoteller
Hôtel d'Øresund # 55 & 26	Hoteller
Hueg N C H # 969	Stolefabrikker
Høite Kai R # 293	Urmagere
Hlum's A C Uds. ved V Nathan # 123	
Internationalt Skotøjsmagasin ved Magnus Nielsen # 499	Skomagere
Ipsen Holger # 506	Smede
Jensen A # 373	Smede
Jensen E	Fiskehandlere
Jensen's H & S Hansen's Maskinsnedkeri # 1017	Maskinsnedkerier og Savv.
Jensen I P # 471	Skræddere
Jensen J P	Gartnere
Jensen Jul. Koføed # 997	Broderi en gros
Jensen Magnus # 775	Cementvarer
Jensen O & Son # 467	Cykler
Jensen Otto # 769	Fiskehandlere
Jensen Tommy # 587	Manufakturhdl.
Jensen Wilh. # 117	Møbeludsalg
Jernbanehotellet # 4	Hoteller
Jernø A C # 355	Smede
Jørgensen C P # 62	Manufakturhdl.
Jørgensen Hans # 189	Murermestre
Jørgensen L Chr. # 345	Vinhandlere
Jørgensen M & Co. Købmd. # 261	
Jørgensen Oluf # 512	Murermestre
Jørgensen P # 190	Sagførere, Incasso
Jørgensen P Købmd. # 85	
Jørgensen & Svendsen # 544	Murermestre
Kaas & Sørensen # 39 & 575	Kul
Klintenberg V	Læderhandlere
Knudsen P # 176	Læderhandlere
Koloniallageret ved J Petersen # 677	
„Kronborg“, Dansk Vinduesglasværk, Akts. # 456	{ Glasværker, Vinduesglas en gros
Kroier Thor # 129 & 279	Cykler, Automobile
Kuranstalten Montebello, Akts. # 830 & 831	Sanatorier
Landmandsbanken # 20	Banker
Langkilde H # 462 & 689	Gartnere
Larsen Jens # 118	Fiskehandlere
Larsen Martin # 485	Dampskibsekspeditioner

Forretningsnavn og Adresse	Se Fagregistret under
Larsen-Jensen O 43	Snedkere
Logarth Joh. Købmd. 100	
Lilleballe Georg 376	Murermestre
<b>LINDE CHR.</b> 835 & Fredensborg 35	Sagførere
Lorentzen's H G Eftf. ved Harald Perrot 133	Herreekviperingshdl.
Ludvigsen J 664	Bogbindere
Lund Carl A M Købmd. 109	
Lund & Rasmussen 173 & 464	{ Kolonial, Oste en gr., Kon-
Madsen Chr. 232	serveres Ag. og en gr.
Madsen N Købmd. 701	Gartnere
Mahrt M Materialhdl. 99	
fh. Mahrt's og Helsingør Mineralvandsfabrik	
Hamlet Kilden 599	Mineralvande
Malmgreen O & Son 358	Smede
Marienlyst Kur- og Søbad, Akts. 41, 177 & 352	Bade- og Sommerhoteller
<b>MARSTRAND'S K F EFTF.</b> 27 & 427, Natth. 427, Stats 5 Telegramadr., Marstrands <sup>4</sup> Postbox 14	{ Mæglere, Havariag., Spe-
Maskinsnedkeriet Godthaab 144	ditører, Skibsproviant.
Mathiasen M	Maskinsnedkerier og Savv.
Mehren Chs. von Købmd. 670	Trikotagehdl.
Meincke's Julius Eftf., Nic. Larsen Købmd. 228	
Mikkelsen & Hansen 533	Kul
Mikkelsen Michael 588	Bogbindere
Missionshotellet 591 & 364	Hoteller
Mohr Albert 162	Skomagere
Mortensen Axel 172	Bagere
Mortensen Erik 907	Elektr. Lysinstall.
<b>MORTENSEN KAJ</b> (Chr. Schierbeck's Eftf. Vinhandel) 929	Vinhandlere
Mortensen M 975	Skræddere
Mourier J H Overretssagf. 16	Sagførere
Mowitz F 143	Gartnere
Mowitz H 709	Gartnere
Musik-Centralen, H Chr. Jensen 523	{ Musikinstrumenter, Piano-
Møller Axel 676	forhdl., Grammofoner
Møller Jens 128	Gartnere
<b>NICOLAISEN JOH.</b> 339	Boghdl., Papir en gros
Nielsen A M 380	Snedkere, Møbler, Pianoer
Nielsen Axel 925	Skræddere
Nielsen Emil 146	Tømrermestre
Nielsen Fr. 490	Mobeluds., Flytteeksped.
Nielsen H 235	Murermestre
Nielsen Hans 616	Snedkere
Nielsen's Knud Eftf. 455	Snedkere
Nielsen L 782 & 821	Boghdl., Frimærkehdl.
Nielsen Magnus 499	Motorer
Nielsen Søren 366	Skomagere
Nordisk Rammefabrik ved Hugo Helbø 781	Murermestre
Nordsjælland 3	Rammefabr.
Nordsjællands Eddikebryggeri 652	Aviser
Nordsjællands Social-Demokrat 240	Eddikefabrikker
Nojsomheds Teglværk og Kalkbrændori 6 & 47	Aviser
Nørregaard P P 259	Teglværker, Kalkværker
Obel's C W Udsalg Cigarhdl. 161	Bogbindere
Ohland A J 224	
Olsen A 492	Glarimestre
Olsen C 282	Gartnere
Olsen Chr. 498	Skomagere
Olsen Einer Materialhdl. 2	Guldsmede
Olsen Nico 169	
Olsen William 124	Trikotagehdl.
Pariser-Bazaren v. V Burgwaldt 388	Blikkenslagere
Pedersen H H 940	
Peuter Carl 646	Gartnere
Petersen Chr. 688	Tapetserere
Petersen Chr. 230	Bagere
Petersen & Clausen Tapetserere 333	Skomagere
Petersen Edv. Købmd. 429	Møbeludsalg
Petersen Emil 454	
Petersen Ernst 206	Skræddere
Petersen's Hartmann Eftf., Akts. 772	Gartnere
Petersen Johannes 204	Sadelmagere
Petersen M 188	Murermestre
Petersen Niels 356	{ Trævarefabr., Børstetræ-
<b>PETERSEN N J &amp; SØN</b> 89 & 789	fabr.
Petersen Otto 570	Urmagere
Petersen R 674	Sejl- og Flagmagere, Pres-
Petersen S 362	senninger, Flag, Rednings-
Petersen Sejer 816	bælter, Sejldug, Telte, Im-
Petersen Sophus Købmd. 185	prægning, Olietøj, Kom-
Petersen Soballe Chr. 278, 265, 720 & 953	passer
Petersen Uffe Købmd. 461	Cykler
Petersen V 178	Gartnere
Pitzel Alfred (Stengades Apotek) 678	Skomagere
	Smede
	{ Maskinfabr., Art. f. Instal-
	lører, Jernkonstruktioner

Forretningsnavn og Adresse	Se Fagregistret under
Plum V A 221	Murermestre
Poggenborg C 92	Bagere
Popp Charles 610	Sadelmagere
Poulsen Georg 164	Blikkenslagere
<b>PUGGAARD RUDOLF</b> 317 & 817	{ Viktualiehdl., Vildthdl.,
Radiotelegraf-Selskab, Dansk-Norsk 1041	Ostehdl.
Stats 7	
Rasch J S Købmd. 148	
Rasmussen Carsten & Randrup 600	Skibsprovianteringsforr.
Rasmussen C J 327	Snedkere
Rasmussen L 637	Urmagere
Rasmussen Sophus Skibsproviantering 105	Vinhandlere
Ravnkilde Vald. 152	Sagførere, Incasso
Rink Johs. 130	Apotekere
Rohde E 63	Sagførere, Incasso
Rusch Fritz 147	Malermestre
Rydeng N P 432	Skræddere
Schandorf F 367	Tømrermestre
<b>SCHIERBECK'S CHR. EFTF.</b> 46 & 868, Stats 4 Telegramadr., Schierbecks <sup>4</sup> Etabl. 1760	{ Mæglere, Skibsproviantf.,
Schmith Henning C 820	Spe-ditører, Havariagent.,
Schultz Nicolai 519	Befragtningsag., Toldkla-
Schultz Robert 409	rerere
Seidenfaden Viggo 111	Maskinfabrikker
Singer Co. Symaskine Akts. 391	Elektr. Lysinstallation
Sparekassen for Helsingør og Omegn 494	Køkkenudstyr
Stade & Co., Akts. 1019	{ Isenkr., Kakkellovne, Køk-
Stoenberg's A Eftf., Edv. Olsen Købmd. 341	keudstyr
Steffensen Hother 446 & 673	Symaskineuds. (Kbhvn.)
Stricker A F 72	Sparekasser
Stromberg Ebba 337 & 899	Elektr. Lysinstall. Art. f.
Stürup C & Co's Eftf., Akts. 49	
Svan Chr. H Købmd. 69	
Svendsen L Militærrekvisithdl. 577	
Svendsen N 142	Glarimestre
Soegaard L 187	Tømrermestre
Sogaard-Pedersen 160 & 472	Tømrermestre
Sørensen A C	Stenhuggerier, Gravmonum.
Sørensen Andreas 529	Manufakturhdl.
Sørensen's Chr. Eftf., Th. Thomsen 95	{ Isenkr., Elektr. Belysnings-
Sørensen Jens Købmd. 607	art., Have- & Markred-
Sørensen Otto 244	skaber, Porcelæn og Glas,
Textilfabrikken, Joh. Pedersen 353	Sports- og Jagtrevk., Stø-
Thyssen N P 638	begods, Værktøj, Køkken-
Tranberg O R, Helsingør Papirposefabrik, Akts. 436	udstyr
Tvede A 21	
Uhlmann Brødr. 682	
Uhrizen Jens 113	
Unna Simon & Co's Eftf. 33 & 572	
Vandborg Johs. 785	
Venge O 661	
Westh Regnar 310	
Vett & Wessel's Udsalg v. N F Bodølsen 52 & 874	
Wibroe E 60	
Wiibroe's C Bryggeri 59	
Voss' Eftf., V Christiansen 384	
Wright Major & Co., Helsingør Bunkerkul Forsyning, Akts. 38 & 397	
Wright & Svendsen 38, 266 & 397	
Wulff V 119	
Zeiner-Lassen's A Planteskole 319	
Ølund-Rasmussen E Købmd. 378	
Ørntoft Louise 617	

Indregistrerede Firmaer.

(Uddrag af de officielle Handels-Registre.)  
 Andresen's E Eftf. Indeh. Marie Jensen  
 Automobilkompaniet ved Brødr. Gram. Indeh. O V Gram, Kbhvn., og A A Gram.  
 Auto Shop, The, ved N Rasmussen. Indeh. N V P Rasmussen.  
 Bodølsen & Vejby-Nielsen. Indeh. N F Bodølsen. Prot.: O C Olesen.  
 Bolt Hans. Akts. Bestyrelse: Købmd H H Bolt, (Formand), Direktør C C Christensen  
 og Konsul C G Johnson, Helsingør, Frm. tegnes af Formanden alene eller  
 af de to andre Bestyrelsesmedl. i Foren. Aktk. 50,000 Kr.  
 Bregu P. Indeh. J P J Bregu.  
 Britanivarefabrikken, Akts. Bestyrelse: Sagf. H F W Hansen og Gross. H H Hulse,  
 Kbhvn., der i Foren. tegner Frm. Aktk. 30,000 Kr.  
 Brølbjerg Voss' Efterfølger, L Nielsen & Co. Indeh. V G C Christiansen, der  
 alene tegner Frm. og L S Nielsen.  
 Bugseriesselskabet Bion. Bestyrelsen bestaar af 1) en Forretningsfører, Købmd.  
 A J W Bille, der tegner Frm., og 2) to Kommitterede, C Backe og Konsul S G  
 Stilling. Aktiekapital 50,000 Kr.  
 Dampvaskeriet og Varmebadeanstalten Øresund, Akts. Bestyrelser J C Jensen, der  
 tegner Frm. Aktk. 30,000 Kr.  
 Dansk Kaffe- & Te-Import, ved Vilh. Olsen. Indeh. V. Olsen.  
 Dansk Kunstbroderi Magasin ved Minna Iversen. Indeh. Frk. M D Iversen.  
 Engelsk Beklædningsmagasin ved Frode Thomsen. Indeh. F Thomsen.  
 Eriksen Emil. Indeh. J J Logarth.



Fiskenetfabrikken Danmark, I C Tvede, Akts. Bestyrelse: H L Svendsen (Direktør), Maskinfabr. P V Tvede, Maskinfabr. J D Tvede og Ing. S T Waagepetersen, der hver for sig tegner Frm. Aktk. 600,000 Kr.  
 Forneede Skotejsfabrikkers Udsalg, De, ved Carl Olsen. Indeh. C Olsen.  
 Forgyltde Støve, Den, ved S Petersen. Indeh. Stine Petersen.  
 Fortuna ved H Rasmussen og C Hansen. Indeh. H Rasmussen og C Hansen.  
 Froot, Akts. Bestyrelse: Gross. C H J Schepler, Frdbg. (Forretningsf.), der tegner Frm., Repr. H F Limbæk, Hellerup, og Malerm. S A Greiffenberg, Kbhvn. Aktk. 5000 Kr.  
 Hansen C K, Helsingør Filial. Indeh. Frm. C K Hansen, Kbhvn. [se dette]. Bestyrelse: O H Kaas, der har Prok. (Anm. i Kbhvn.).  
 Hansen O & O Olsen. Indeh. O V Hansen og O A Olsen.  
 Hansen S & L. Indeh. S B Hansen & L. Jensen.  
 Helsingør Agentur- & Kommissionsforretning ved C Olund-Rasmussen. Indeh. C Olund-Rasmussen.  
 Helsingørs Bunkerkul Depot, Akts. Bestyrelse: Gross. H Tegner (Formand), Generalkonsul J Hansen og Gross. A Erlandsen, alle af Kbhvn., der to i Foren. tegner Frm. Direktører: Kohnd. G E Olsen og Konsul O H Kaas, Prok.: En af Direktørerne i Foren. med et Bestyrelsesmedl. Aktk. 100,000 Kr.  
 Helsingør Centraltrykkeri ved Th. Sørensen & E Wahl. Indeh. Th. A H V Sørensen og Fru E I Wahl.  
 Helsingør Dagblad, Fritz Hansen m. fl. Indeh. F C Hansen, J P T Rothelsen, H M Bünger og Anna L Olsen, der to i Foren. tegner Frm.  
 Helsingør Farve- & Tapethandel, ved H Andersen. Indeh. H A Andersen, Roskilde.  
 Helsingør Fiskehal, Jensen & Svendsen. Indeh. E O Jensen og C A Svendsen.  
 Helsingør Fællesforretning, Akts. Bestyrelse: Forretningsf. P Christensen (Formand), der tegner Frm., Maalereparatur P Larsen, Maskinsnedker J Møller, Maskinist N C E Hansen, Bestyrelse: P R Thomsen, Murer P S T R Warner og Kontorbest. J Nielsen. Prok.: Bogholder V F Johansen. Aktk. 50,000 Kr.  
 Helsingør Håndskofabrik, C V Sørensen. Indeh. C V Sørensen.  
 Helsingør Hvide Flip ved Carl Manly Madsen. Indeh. C M Madsen.  
 Helsingør Jernskibs- og Maskinbyggeri, Akts. Bestyrelse: Direktør N J W Høst, (Formand), der tegner Frm., fh. Statsbanedirektør O Busse, Kommandør C E W Carstensen, Gross. P Karberg, Gross. L J N Nissen og Direktør A H M Rasmussen, alle af Kbhvn., samt Konsul A Wright, Adm. Direktør: J J Lundgaard. Prok.: Den adm. Dir. alene samt R Knudsen, S M J Sørensen og E V M Jørgensen, to i Foren. Aktk. 4,200,000 Kr.  
 Helsingør Jernstøberi, Akts. Bestyrelse: Dir. J A Ohlsen, Hellerup (Formand), Overretssagf. J C C Gottlieb og Stadsj. A T Jørgensen. Frm. tegnes af to Bestyrelsesmedl. i Foren. eller af Formanden alene. Aktk. 100,000 Kr.  
 Helsingør kontante Manufakturforretning ved Th. Nielsens Efterfølgere, Hakon Nielsen og Martin Petersen. Indeh. H Nielsen og M Petersen.  
 Helsingør Laaneforening i Likvidation, Likvidatorer: Borgmesterfuldm. M' Herlew og Sparekassens Bogh. A Dahl, der i Foren. tegner Frm.  
 Helsingør Læderhandel, Carl Nielsen. Indeh. C Nielsen.  
 Helsingør Materialhandel ved S Lindahl. Indeh. S Lindahl.  
 Helsingør og Omegn Bank, Akts. Bestyrelsen består af en Direktion: M Hjære Rasmussen (adm. Direktør), C P S Nielsen (kontroll. Direktør) samt et Kontroludvalg: Teglværksejer J C G P Brammer, Underfoged H C Ørsted og Gaardejer F J Olsen, Tikob. Frm. tegnes af 2 Direktører i Foren. eller af en Direktør i Foren. med et Medl. af Kontroludv.  
 Helsingør Osteklokke ved A S H Jeppesen. Indeh. A S H Jeppesen.  
 Helsingør Partivareforretning ved Wiedemann Knudsen. Indeh. W Knudsen.  
 Helsingør Patentpropfabrik, Akts. Bestyrelse: A L Jonsson (Formand) og Fabr. A J Jonsson, Linköping, der hver for sig tegner Frm. Aktk. 25,000 Kr.  
 Helsingør Rammestoffabrik & Maskinsnedkeri, Akts. Bestyrelse: Snedkerm. C J Rasmussen (Direktør), Repr. T B Jakobsen, Kbhvn., og Cand. phil. G E Mortensen, Odense. Frm. tegnes af to Bestyrelsesmedl. i Foren., Aktk. 24,000 Kr.  
 Helsingør's Skibsprovanteringsdepot, Akts. Bestyrelse: Overretssagf. A P V Olsen, Skibsredere A O Andersen, P L Carl og H G M Carl samt Dir. K Reinhardt, alle af Kbhvn. Direktør: G Weldike-Schmith, Frm. tegnes af Direktøren alene eller af to Bestyrelsesmedl. i Foren. Prok.: E G Jensen, Aktk. 200,000 Kr.  
 Helsingør's Slagterudsalg ved Th. Michelsen. Indeh. Th. Michelsen.  
 Helsingør Smørforsyning, Akts. Bestyrelse: Gross. C H J Schepler, Frdbg. (Forretningsf.), der tegner Frm., Repr. H F Limbæk, Hellerup, og Malerm. S A Greiffenberg, Kbhvn. Aktk. 5000 Kr.  
 Helsingør's Smørforsyning ved F Chr. Schepler. Indeh. F C Schepler, Kbhvn.  
 Helsingør's Spandefabrik og Galvaniseringsanstalt, C Spies. Indeh. Elisa M Spies.  
 Helsingør's Spritfabrik, J L Tvede, Akts. Bestyrelse: C M Tvede (Dyftsdirektør) og Emilie C H S Tvede (Formand), der begge har Signatur. Aktiekapital 340,000 Kr.  
 Helsingør's So- & Handelskompagni, Akts. Bestyrelse: H C E T Ryhane (Direktør), Birkefuldm. T C W Bræstrup, Møller J M Andersen, alle af Fredensborg, Sparekassedir. J Hansen, Langørud, Bankdir. M Hjære Rasmussen og Kobmd. S C Mathiesen. Frm. tegnes af to Bestyrelsesmedl. i Foren. eller af Direktøren alene. Aktk. 250,000 Kr.  
 Helsingør's Tobaksfabrik ved Johs. Nielsen. Indeh. P J C Nielsen.  
 Helsingør's Torvehalle ved P Andersen. Indeh. N P Andersen.  
 Helsingør's Vævveri, Akts. Bestyrelse: Dir. C V Nielsen, Fru O A C Nielsen (Formand), der tegner Frm., og Gross. L C O Strandgaard, Kbhvn. Aktk. 150,000 Kr.  
 Hilligsee Engelbrecht & Co. Indeh. Engelbrecht B H Hilligsee.  
 Hornbæk Kalkleje m. fl., Akts. Bestyrelse: Tomrom. J P J Brogn, Kobmd. J J Legarth, Insp. J C Pedersen (Forretningsf.), Gross. R G Rasmussen og Dir. G W Schmidt, der to i Foren. tegner Frm. Aktk. 30,000 Kr.  
 Internationalt Skotejsmagasin ved Magnus Nielsen. Indeh. Fru A E Nielsen.  
 Jensen Brodr. P & H O. Indeh. J P Jensen og H O Jensen.  
 Jensen's H & S Hansen's Maskinsnedkeri. Indeh. S J A Hansen og H C M Jensen.  
 Jørgensen M & Co. Indeh. A V Davidsen.  
 Jørgensen Norskov, Akts. Bestyrelse: Værkfører J N Jørgensen (Formand), Fru K M Jørgensen og Detailhdl. J Andersen. Nestved. Frm. tegnes af Formanden alene eller af de to andre Bestyrelsesmedl. i Foren. Aktk. 1000 Kr.  
 Jørgensen & Svendsen. Indeh. T V Svendsen.  
 Kaas & Sørensen. Indeh. G Olsen.  
 Kaffe-, Te- & Konfektforretningen Aida, Akts. Bestyrelse: J C J Kihl, Kbhvn., der tegner Frm. Aktk. 1000 Kr.  
 Koloniallageret ved J Petersen. Indeh. J S Petersen.  
 "Kronberg". Dansk Vinduesglasværk, Akts. Bestyrelse: Prokurist P M Mathiesen, Aarhus, Dir. R A Rasmussen, Kobmd. P K Norgaard, Bankdir. P I Poulsen og S R Jørgensen (Direktør), alle af Herning. Frm. tegnes af to Bestyrelsesmedl. i Foren. eller af Direktøren alene. Aktk. 500,000 Kr.  
 Kronborgkælderen ved Th. Dahl. Indeh. Th. Dahl.  
 Kuranstalten Montebello, Akts. Bestyrelse: Prof. N T Rovsing, Dir. C V Jessen og Overlege C F P Vogelius, alle af Kbhvn., samt Overlege E F Faber (Direktør), Bankdir. M Hjære Rasmussen og Godssejer C M Rottebøll, Borglum Kloster, der to i Foren. tegner Frm. Aktk. 300,000 Kr.  
 Kvistgaard Gummifabrik's Filial, Dansk Patent Fotoetjsfabrik, Akts. Indeh. Akts. Kvistgaard Gummifabrik, Kvistgaard (se dette u. Landeh).  
 Lorentzen's H G Eff. ved Harald Perrot. Indeh. H Perrot.  
 Lund & Rasmussen, Chr. E Mortensen's Eff. Indeh. V E A Lund og R G Rasmussen.  
 Sh. Mahrt's og Helsingør Mineralvandsfabrik Hamlet Kilden ved Axel Schreder. Indeh. A O H Schreder.  
 Mahrt M. Indeh. Fru I G Mahrt.  
 Malmgreen O & Son. Indeh. O Malmgreen og P Malmgreen.  
 Mangor H, Akts. Bestyrelse: H C M Mangor, der tegner Frm. Aktk. 1000 Kr.  
 Marienlyst Kur- & Sobaad, Akts. Bestyrelse: Dir. A Jensen, Kbhvn. (Formand og Direktør), Sagf. P K Helegaard, Bronbyvester, Politimester H S C Prah og Overretssagf. H H Herforth, Frdbg. Frm. tegnes af Formanden eller af to Bestyrelsesmedl. i Foren. Aktk. 2,500,000 Kr.  
 Marstrand's K F Eff. Indeh. F C Brinnich og P W Svendsen.

Maskinsnedkeriet Godthaab ved R Andersen. Indeh. R Andersen.  
 Mikkelsen & Hansen. Indeh. P C M Andersen. Prok.: S C Hansen.  
 Musik-Centralen ved H Chr. Jensen. Indeh. H C Jensen.  
 Møller Jens. Indeh. J S Møller.  
 Nielsen H. Indeh. H V N Elving.  
 Nielsens Kraud Eff. Indeh. A O Johansen. Prok.: A C Stützer.  
 Nordisk Rammefabrik ved Hugo Hansen. Indeh. H Hansen (Navneforandring til Helbog).  
 Nordisk Skotejsmagasin ved Edv. Bendtsen. Indeh. E Bendtsen.  
 Nordsjællands Eddikebryggeri ved P Åkeson. Indeh. P Åkeson.  
 Obel's C W Udsalg. Indeh. C W Obel Aalborg, Prok.: C Thorup.  
 Pariser-Bazaron ved V Burgwaldt. Indeh. V Burgwaldt.  
 Petersen Edvard. Indeh. P Petersen og E T C J Petersen.  
 Peterson N J & Son. Indeh. N J Peterson og J H Peterson.  
 Provinsboghandlerens Almanakforlag, Akts. Bestyrelse: Boghandlerne S Engsig, Frederikshavn, V Kristoffersen og C Pontoppidan, de to sidst af Nykjøbing F., der to i Foren. tegner Frm. Prok.: Jens Møller. Aktk. 25,000 Kr.  
 Qvistgaard's A Eff. Indeh. V B Qvistgaard og C J F M Kallenbach.  
 Rasmussen Carsten & Randrup. Indeh. C Rasmussen og A N J Randrup.  
 Schierbeck's Chr. Efterfølgere, O F Munk. Indeh. O F Munk og S E Clausen, Kbhvn. Prok.: A Christensen, Kbhvn., og P S D Leche.  
 Schultz K Vilhelm, Akts. Bestyrelse: R V Schultz, der tegner Frm. Aktk. 5000 Kr.  
 Seidenfadon Viggo. Indeh. V S Seidenfadon.  
 Skibsventilatorfabrikken Ekspros, Akts. Bestyrelse: H V G Petersen (Direktør) og Kobbersmed J G Hellmann. Frm. tegnes af Bestyrelsen i Foren. eller af Direktøren alene. Aktk. 21,000 Kr.  
 Skotjshuset ved Andorsen. Indeh. Fru A Andersen.  
 Smørlageret Helsingør, Akts. Bestyrelse: Gross. J K Eskildsen og Smørhdl. C C Søe, begge af Kbhvn., der hver for sig tegner Frm. Aktk. 1000 Kr.  
 Sparekassen for Helsingør og Omegn. Direktion: Sagfører Skjold-Madsen (Formand), Fabr. J L E Hoybye, Kobmd. F Hilligsee, Boghandler A N J Møller, Borgmesterfuldm. M P Herlow og Tomrom. P L Søgaard, der to i Foren. tegner Frm. Prok.: Bogholder A M V E Dahl i Foren. med en Direktør.  
 Stengades Kaffe- & Tehandel ved P Jensen. Indeh. P Jensen.  
 Stjernegades Kolonialhandel ved Uffe Petersen. Indeh. U Petersen.  
 Stricker A F. Indeh. C H Lyders.  
 Stürup C & Co.'s Eff. Akts. Bestyrelse: Kobmændene C S Stilling og J P S Gottlieb (er senere død), der hver for sig tegner Frm. Aktk. 37,000 Kr.  
 Stürup C & Co. i Likvidation. Likvidatorer: Konsul K S C Stilling og Sagf. J P Jørgensen. Prok.: Konsul A Wright. Frm. tegnes af to Likvidatorer eller en Likvidator og Prokuristen i Foren.  
 Søehuset ved Holger Schou. Indeh. H Schou.  
 Sørensen's Chr. Eff. Forum & Th. Thomsen. Indeh. T Thomsen og F M H Thomsen.  
 Tekstilfabrikken ved Joh. Pedersen. Indeh. J Pedersen.  
 Tranberg, O R, Helsingør Papirposefabrik, Akts. Bestyrelse: Kobmændene V E A Lund, S C Mathiesen og R G Rasmussen. Direktør: Kobmd. O R Tranberg. Frm. tegnes af to Bestyrelsesmedl. i Foren. eller af et af disse i Foren. med Direktøren. Aktk. 48,000 Kr.  
 Tvede A. Indeh. J D Tvede.  
 Udsalg fra Akts. Wessel & Vett, Magasin du Nord ved N F Bodelsen. Indeh. N F Bodelsen.  
 Uhritzen Jens. Indeh. J Uhritzen.  
 Unna Simon & Co.'s Eff. Hld. Indeh. S C Mathiesen.  
 Wiibroe's C Bryggeri, Høise m. fl., Akts. Bestyrelse: H P Parkow, Brygger G Høise (Formand) og Brygger E Madsen. De to sidst har hver for sig Ret til at tegne Frm. Aktiekapital 255,000 Kr.  
 Vognmand A Jensen's Enkels Eff. C V Hansen. Indeh. C V Hansen.  
 Wright Major & Co., Helsingør's Bunkerkul Forsyning, Akts. Bestyrelse: Konsul A Wright (Direktør), samt Overretssagf. A P V Olsen, Dir. K Reinhard og Skibsredere P L Carl og A O Andersen, alle af Kbhvn. Frm. tegnes af to Direktører eller af to Bestyrelsesmedl. i Foren. Aktk. 150,000 Kr.  
 Wright & Svendsen. Indeh. A Wright, H L Svendsen og P C M Andersen.  
 Zeiner-Lassen's A Planteskoler. Indeh. L C B Frederiksen og A T Thomsen.

**Hillerød.**

(Oprind. Hildesruthholm: det af en Mand, Hilder, ryddede Land.)

**Amtmand:** Kmh. V P Greve Schulin, K. DM.  
**Schulforvalter:** Carl Gottlieb, R. Amtsløge: Vald. Hansen, R.  
**Amtsvejspektør:** Cand. polyt. A Kjærgaard.  
**Bondest. Sparekasse** § 374 (9-11, Torsd. 9-12).  
**Borgmester:** Dommer F C C Zahlmann, R. DM.  
**Dommer** i Hillerød Købstad med Frederiksborg Birk (undtagen Ølsted Sogn) F C C Zahlmann, R. DM.  
**Elektricitetsværket** (kommunalt), anl. 1909.  
**Frederiksborg Amts Spare- og Laanekasse**, stiftet 18. Jan. 1842. Sparernes Indskud: 33,808,076 Kr. Reservefonds: 1,283,806 Kr. Direktionens Formd.: Gaardejer J P Jensen Bjellekjær. Bogholder: Kancellir. L O V Larsen. Kasserer: E J Scheibel. Filialer i Birkerød, Fredensborg, Frederikssund, Gilleleje, Græsted og Helsingør.  
**Frederiksborg Slot** hed oprindeligt Hillerødsholm. Herluf Trolle, som i 1544 var bleven Ejer af Gaarden, opførte en ny Hovedbygning. I 1560 kom den i Frederik II's Besiddelse; han gav den sit nuv. Navn og opførte en stor Del Bygninger, hvoraf enkelte endnu er tilbage. Chr. IV lod Fr. II's Hovedbygning nedrive i 1602 og opførte Slotet samt en Del af de foranliggende Bygninger. Alt var fuldført ca. 1622. Hovedbygningen

brændte 17. Dec. 1859. Genopførelsen lededes af F Melldahl. Kirken indviedes 28. Aug. 1864, og i 1875 var Slotets Ydre genfremløst som i Chr. IV's Tid, men den indre Udstyrelse krævede endnu et kvart Arhundredes Arbejde. Den 17. Dec. 1884 blev de sidste Lokaler overdragne til Bestyrelsen for Nationalhistorisk Museum, s. d. A.  
**Gasværket** (kommunalt), anl. 1868.  
**Hillerød Andelssvinelageri** § 51 Telegramadr.: „Svinelageriet“. Bestyrelsens Formd.: Gaardejer H P Jørgensen, Frørlse. Adm. Direktør: Thorsen Nørgaard.  
**Hillerød Landbobank**, Akts. § 340. Kontortid: 9-2 og 5-6. Afd. i Hillerød. Aktiekapital: 400,000 Kr.  
**Hillerød og Omegn Bank**, Torvet § 96 & 98 (10-2, 5-6), stiftet 1898.  
**Indbyggerantal 1916:** 5,773 (1801: 1,214; 1901: 4,572).  
**Jernbaneselskaber**  
 Gribskovbanens Drifts-Selskab, Formand: Generalmajor H Ulrich, K. DM., Kbhvn.; Driftsbestyrelse: Cand. polyt. G N O Thage. Lønnende Udflugter gennem Gribskov til Græsted og Gilleleje.  
 Hillerød—Frederiksværk—Hundested. Direktionens Formand: Dommer O Neumann, R. DM.; Driftsbestyrelse: Ingeniør C J R Kuhlman. Lønnende Udflugter til Frederiksværk, Liseleje, Tisvilde, Hundested, Lynæs og Rørvig.

- Kagerup — Helsingø. Formand: Dommer H E Jacobsens, R.; Driftsbestyrer: Cand. polyt. G N O Thage, Hillerød. Lønnende Udflugter til Tisvilde og Raageleje.

**Kæmner:** C Thorup Christensen. **Købstadrettigheder.** Hillerød fik sin første Byfoged 1680, men Aarstallet for Privilegiernes Udstedelse kendes ikke.

**Nationalhistorisk Museum** paa Frederiksborg Slot er oprettet ved kgl. Reskript af 25. Juni 1877, 5. April 1878 og grundlagt af Kaptajn, Brygger Dr. phil. J C Jacobsen, ifølge hvis Bestemmelse Museet, skønt det har sin egen Bestyrelse, danner en af Carlsbergfondets Afdelinger og har sine Indtægter fra dette Fond. Aab. 1. Maj-30. Sept. 9<sup>1/2</sup>-5; 1. Okt.-30. April ordinært fra 11-3.

Bestyrelse: Kml. Greve F A V Brockenhuus-Schack, SK. DM., Formand; et paa Kongehusets Vegne valgt Medlem (Museums-

direktør, Dr. phil. M Mackeprang, R.), og et af Videnskabernes Selskab valgt Medlem (Rigsarkivar Dr. phil. Kr. Erslev, K. DM.). Tilforordnet ved Anskaffelse af Kunstværker: Maleren N V Dorph, R. Inspektør: Arkitekt V Holck, R. DM., Frederiksborg Slot; Mag. art. O Andrup, St. Hans T. 32 N og Frederiksborg Slot.

**Politimester** i Hillerød Købstad, Frederiksborg Birk (undtagen Ølsted Sogn) og Kronborg vestre Birk: W A Bjørn-Jensen, R. Kontorafdeling: Helsingø.

**Skattemyndighedernes Vurdering:** Ejendomsskyld: 10,1 Mill. Kr.; Formue: 21,8 Mill. Kr.; Indkomst: 5,1 Mill. Kr.

**Skatteprocent** 1919-20; 4,7% (Ligningsprocent: 4,7%).

**Stadsingeniør:** Cand. polyt. T C Andersen.

**Statsskolen,** grundlagt 1631. Rektor: Dr. phil. Karl Hude, R.

**Vandværket** (kommunalt).

**Veje, Maaler og Vragter:** C L Riemann.

Forretningsnavn og Adresse	Se Fagregistret under
Aabye's P Eftf. 144	Malermestre
Abildgaards Kontantforr. 337 & 592	Manufakturhdl.
Agri, Akts. 172	Maskinfabrikker
Ahrensbohl Alfred 246 & 662	{Fedevarer en gros, Pølsefabrikker}
Andersen Albert 24	Blikkenslagere
Andersen Mathilde 444	Modeforr.
Andersen & Petersen's Badeanstalt	Badeanstalter
Andersen Viggo Købmd. 102	
Andreasen A P 6	Snedkere
Andresen O E 418	Agentur- og Kommissionsf.
Ankjar L.	Smede
Backhaus A Agenturforr. 231	
Bager Jens 156	Blikkenslagere
Bendsen B P 522	Skræddere
Bendtsen J 582	Snedkere
Berthelsen A F Købmd. 359	
Blangsted-Jensen Th.	Skomagere
Blomberg Im. 348	Gartnere, Blomsterhdl.
Bondest. Sparekasse 374 (9-11, Torsh. 9-12)	Sparekasser (Kbhvn.)
Borella-Hansen M & S 598	Snedkere
Bruhn Joh. H Købmd. 86	Korn
Budde I C 109	Bagere
BørshChr., Engelsk Herre-Modemagasin 21	Herreekviperingshdl.
Carlsen V 603	Billedskærere
Christensen Carl Agenturforr. 397	
<b>CHRISTENSEN C &amp; CO., AKTS.</b> Møllestræde 46, 169, 468, 371, 445 & 465	{Maskinfabr., Gas- & Vandm., Vandklosetter, Elektr. Lysinstall., Vandværksanl., Varme- og Ventilationsapp.}
Christensen P 187	Murermestre
Christensen V.	Urmagere
Christians Mølle, R P Nielsen 32	Møller
Clausen C F 185	Vinhandlere
Clausen-Bagge H G Overretssagf. 338	Sagførere
Crome & Goldschmidts Uds., Albert Jespersen 213	Manufakturhdl.
Ditzel Th. 548	Boghdl.
Drohse Peter 28	Manufakturhdl.
Dassing Aage 314	Revisorer
Eckardt's Georg Eftf., Thora Andersen 219	Manufakturhdl.
Engelsk Beklædningsmagasin ved Hugo Rasmussen 154	Herreekviperingshdl.
Eriksen-Koic E 266	Urmagere
Ernst Knud 310	Sadelmagere
Erslev Valdemar Købmd. 22	
Faust A	Malermestre
Fiskekompagniet, Akts. 148	Fiskehandlere
Fløe C P 124	Manufakturhdl.
Fobian Johs. 316	Garverier
Franck's Carl Eftf., H Svane 327	{Maskinforhdl., Landbrugsmaskiner}
Frederiksborg Amts Avis 15, Red. 75 & 446	Aviser, Bogtrykkerier
Frederiksborg Amts Spare- og Laanekasse 78	Sparekasser
Frederiksborg Amts Tidende, Akts. 9	Aviser, Bogtrykkerier
Frederiksborg Husholdningsskole 183	Husholdningsskoler
Frederiksborg Slotsmølle 8	Dampmøller
Frederiksborg Stølefabrik, K Ottosen 540	Stølefabrikker
Frederiksen Marie 527	Modeforr.
Gadevang og Borup Teglværker 39	Teglværker
Galberg Brødr. 450	Maskinsnedk. og Savv.
Gegner Axel Købmd. 95	
Gravsen Georg Købmd. 12	
Grüttner C W 398	Manufakturhdl.
Hansen Chr. Købmd. 173	

Forretningsnavn og Adresse	Se Fagregistret under
Hansen Fr. 85	Bagere
Hansen H & Co. 393	Murermestre
Hansen H Købmd. 202	
Hansen H A 333	Boghdl.
Hansen H C Købmd. 414	
Hansen H Chr. 77	Sadelmagere
Hansen's H P Maskinsnedkeri 419	Maskinsnedkerier og Savv.
Hansen Lauritz 306	Skomagere
Hansen Niels 680	Urmagere
Hansen N P 449	Snedkere
Hansen P 272	Glarmestre
Hansen P C 137	Rebslagere
Hansen Poul Købmd. 66	
Hansen Valdemar 630	Snedkere
Helt Carl 70	Bogbindere
Hellerup Berge 373	Trikotagehdl.
fh. Hertz' F Boghdl. ved Hans Tofte 132	Boghdl.
Hillerød Andelssvineslagteri 51	Svineslagterier
Hillerød Cementstøberi ved Bjørn Kielberg 197 & 379	Cementvarer.
Hillerøds Cykle- & Værkøjsforr. 233	Cykler
Hillerød Damp-Vognfabrik & Træskæreri ved Knud Andersen & Gust. R. Petersen 41	{Savværker, Trævarefabr., Trælast- og Tømmerhdl., Barnemobler, Slæder, Legevogne, Stiger, Isenkram en gros}
Hillerød Fiskeforsyning 64	Fiskehandlere
Hillerød Kaffebrønderi, H Jacobsen 550	
Hillerød Kontantforretning ved Carl Berthelsen 74	Manufakturhdl.
Hillerød Landbobank, Akts. 340	Banker, Incasso
Hillerød Margarinefabrik ved Valdemar Sørensen 442	Margarinefabrikker
Hillerød Maskinkompagni, Akts. 295	Maskinforhdl.
Hillerød Maskinsnedkeri, I Hansen 241	Maskinsnedkerier og Savv
Hillerød Materialhandel, Magnus Norlander 220	
Hillerød ny Posetrykkeri, Kristian Gudmund 667	Papir en gros
Hillerød & Omegns Bank, Akts. 96 & 98	Banker
<b>HILLERØD PRODUKTFORRETNING</b> 616	{Klude, Jern gl., Gummi gl., Metaller gl.}
Hillerød Savværk, Akts. 20	Savværker, Pakkasefabr.
Hillerød Teglværk 15	Teglværker
Hillerød Trælastforretning, Viggo C Lewinsky, Akts. 68	Trælast- og Tømmerhdl.
Hillerød Uldvarerhus ved A Frederiksen 232	Trikotagehdl.
Hillerød Ægekspor 134	Æg
Holck V 128	Arkitekt
Hotel Kronprinsen 30	Hoteller
Hotel København 27	Hoteller
Hotel Leidersdorff 38 & 679	Hoteller
Hou Herman 211	Skomagere
Husmann Vald. 243	Sagførere
Husted Th. 254	Huder og Skind
Hviid Hans 103 & 294	Maskinfabrikker, Motorer
Højskolehjemmet 239	Hoteller
Jacobsen Hans 508	Mekanikere, Skolemateriel
Jacobsen H P 315	Cykler
Jarder Carl Jensen 174	Snedkere
Jens Viggo	Skomagere
Jensen Alex 3	Foderstoffer
Jensen Carl 256	Sadelmagere
Jensen Arild 250	Automobilkøreskoler
Jensen Carl C & Co. 356	Trælastag.
Jensen Chr., Frederiksborg Nyhuse	Smede
Jensen F 52	Stenhuggerier
Jensen I M 395	Ejendomshandlere
Jensen I P, Frederiksborg Nyhuse 11	Smede
Jensen Julius 420	Bagere
Jensen N P, Frederiksborg Nyhuse 230	Murermestre
Jensen Senius 203	Agentur- og Kommissionsf.
Jensen Valdemar Købmd. 133	
Jernbanehotellet 54	Hoteller
Jørgensen A M 168	Malermestre
Jørgensen C C 1	Garverier
Jørgensen Chr. Købmd. 339	
Jørgensen L 273	Tømmermestre
Jørgensen O 674	Fiskehandlere
Kall E 607	Sagførere
Kern-Hansen C 299	Urmagere
Kielberg Chr. 271	Tømmermestre
Kielberg F 55	Murermestre
Knutzen Carl Mekaniker 210	
Kock L 329	Trikotagehdl.
Køsilnikoff A 676	Sagførere
Lange Carl 163	{Tømmermestre, Trælast- og Tømmerhandlere}
Lange Carl V Agentur- & Kommissionsforr. 126	
Larsen Alfred 517	Agentur- og Kommissionsf.
Larsen C A 72	Manufakturhdl.
Larsen Emil 427	Bagere
Larsen Georg 318	Sadelmagere
Larsen Joh. 76	Gartnere, Blomsterhdl.
Larsen Julius & Søn 347	Kul

Forretningsnavn og Adresse	Se Fagregistret under
Larsen K Juul Købmd. 114	
Larsen L P	Skomagere
Larsen O 362	Murermestre
Larsen P Julius 26	Træsko
Larsen-Ullerød C A 390	Gartnere
Leidersdorff W C U 234	Mineralvande
Lintrup L 142	Apotekere
Loldrup R 48	Manufakturhdl.
Lundquist Carl 506	Arkitekter
Lønberg Carl Johan Købmd. 33	
Løve Alfred 195 & 558	Sagførere
Madsen M Chr. 161	Skomagere
Messerschmidt Hans 69	Isenkr., Støbegods
Milling R Købmd. 221	
Milner Fritz 7	Tømrermestre
Mineralvandsfabrikken „Kongekilde“ ved A Hvild-Petersen 60	Mineralvande
Missionshotellet 189	Hoteller
Mogensen H 207	Støbegods
Mortensen O I 275	Herreekviperingshdl.
Møbelfabrikken i Hillerød, Akts. 280	Møbler en gros
Mørk Marie	Kostskoler
Neergaard's Chr. Eftf., N P Svendsen 482	Snedkere
Nellemann Hempel P, H M Andersen's Eftf. 121	Maskinsnedkerier og Savv., Snedkere
Nielsen Aug. 287	Malermestre
Nielsen H S 217	Gartnere
Nielsen I P 658	Malermestre
Nielsen Karen 644	Modeforr.
<b>NIELSEN KNUD 236</b>	Gartnere, Frø, Markfrø, Blomstergartnere, Blomsterhdl., Blomsterlæg
Nielsen Louis 326	Skræddere
Nielsen N P 456	Arkitekter
Nielsen O P 476	Murermestre
Nielsen Vilhelm 58	Gartnere
Nissen C H N 547	Gartnere
Nordlunde's fh. C, Bogtrykkeri ved C Hansen & G Hellstrøm Olsen 175	Bogtrykkerier
Nordsjællands Frø-Central 146	Frø, Markfrø
Nordsjællands Kalkleje 116	Kalkv. og Kalkværkskont.
Nordsjællands Social-Demokrat 279	Aviser
„Nordsjællands Venstreblad“ 405 & 249	Aviser, Bogtrykkerier
Nordsten P, Hillerød Jernstøberi 2 & 526	Jernstøberier, Maskinfabr., Landbrugsm., Færskv., Motorer, Lokomobiler, Halmpress., Radsaamaskiner
Olsen Hanne 301	Modeforr.
Olsen H G Hellstrøm Papirhdl. 659	
<b>OLSEN I A 532 &amp; 632</b>	Elektr. Lysinstall., Elektr. Kraftanlæg
Olsen Martin, Frederiksborg Nyhuse 481	Snedkere
Olsen N P 150	Sagførere
Olsen Olaf 618	Snedkere
Olsen Otto 357	Gartnere
Olsen Poul Galanterihdl. 530	
Pallesen Rud. 44	Bogtrykkerier
Pedersen Oluf 509	Havearkitekter, Anlægs-gartnere
Petersen A F 135	Tobakker og Cigarer
Petersen Albert 412	Manufakturhdl.
Petersen's Alfred Eftf., W Lindeskov Købmd. 40	Korn
Petersen Alfred 510	Snedkere
Petersen Carl 111	Malermestre
Petersen Carl L 423	Skomagere
Petersen Charles 99	Vinhandlere
<b>PETERSEN CHR. 134</b> Telegramadr. „Export“	
Etableret 1880	Smøreksp., Smør en gros
Petersen Chr. 346	Gartnere
Petersen Ingeborg Galanterihdl. 441	
Petersen L P	Skomagere
Petersen O 122	Isenkremmere
Petersen Peter 117	Glarmestre
Petersen P M 370	Malermestre
Petersen S N Trætojshdl. 653	
Petersen Sofus 130	Cykler
Petersen Søren Købmd. 178	
Poulsen Knud 80	Boghdl.
Poulsen P Thygesen 440	Malermestre
Raaachou Carl F Overretssagf. 195 & 558	Sagførere, Incasso
Rafaelsen R J 552	Ejendomshdl.
Randløv Fr. M 363	Malermestre
Rasmussen Eiler 331	Guldsmede
Rosbæk Oluf 286	Tømrermestre
Sangil I P N	Trikotagehdl.
Schrøder's Heinr. Eftf., Herm. L Melskens Material- og Farvehandel 81 & 555	Farver, Fotogr. Art., Materialister og Farvehdl., Sygeplejeart., Tapethdl., Cykler
Schultz Hans 212	
Sigvardtsen S Chr. Købmd. 602	Manufakturhdl.
Simonsen C B 237	Blikkenslagere
Skogstad Soland N F 216	Teglværker
Sofienborg Teglværk 120	Malermestre
Staanstrup Jul. 303	Herrelingeri en gros, Herreekviperingshdl.
Sundstrøm Chr. & Søn 192	

Forretningsnavn og Adresse	Se Fagregistret under
Sundstrøm Emil 623	Snedkere
Svendsen's Chr. Eftf., D Behrendtsen & M Christensen 100	Murermestre
Svendsen O 512	Smede
Sørensen G 105	Gartnere
Sørensen K K, Frederiksborg Nyhuse 14	Tømrermestre
Sørensen Kristian 205	Herreekviperingshdl.
Sørensen's P Enke 380	Skræddere
Thomsen Carl 388	Cykler
Thomsen H F Købmd. 146	Korn, Kolonial, Kul, Koks og Cinders, Gødning, Foderst., Briketter
Thorup's Chr. Eftf., Akts. 35	Isenkremmere
Thye Georg 425 & 165	Sagførere, Incasso
Ullerød Mølle & Bageri, Emil Larsen 590	Møller
Warnøe L P 149	Bagere
Weitzmann's C Etabl. 164	Skolemateriel, Naturalieh., Instrumentmg., Lysbilledapp.
Weitzmann Erik 675	Instrumentmg., Skolemateriel
Vett & Wessel's Uds. ved L R Willerup 151	Manufakturhdl.
Willumsen P 323	Boghindere
Winkel S 159	Entreprenører
Wodschow G M 152	Sagførere
Vormer J 463	Ejendomshandlere
Wulff's Aug. Fr. Eftf., Otto Rundin (forh. W Hollmann) Købmd. 4	
Værktøjsforretningen Ekspres, Hans Hansen 349	Sliberier
Vørup M C Hansen 431	Urmagere
Zoëga-Nielsen C V Overretssagf. 16	Sagførere

Indregistrerede Firmaer.

(Uddrag af de officielle Handels-Registre.)

Bruhn J H. Indeh. Elisabeth Bruhn.  
 Borch Chr., Engelsk Herro Modomagasin. Indeh. C F Borch.  
 Christensen C & Co., Akts. Bestyrelse: Fabrikantene C F Christensen (Formand) og A B Christensen samt Eukofre E K Christensen. Firm. tegnes af Formanden i Foren med et Bestyrelsesmedl. Prok.: C F Christensen og A B Christensen. Aktk. 75,000 Kr.  
 Erskov Beklædningsmagasin ved Hugo Rasmussen. Indeh. M H Rasmussen. Erskov Vadamer. Indeh. A V Erskov.  
 Fiskekompaniet, Akts. Bestyrelsen Formand, Købmd. H L Mølskens tegner Firm. Aktk. 5000 Kr.  
 Frederiksborg Amts Spare- og Laanekasse. Direktion: Gaardejer J P Jensen Bjellekjær, Solum (Formand), fh. Forp. J Ludvigsen (Nestformd.), Gaardejerne A Christensen, Ørby, A Svendsen, Passbak, R L Nielsen, Staunsholt, J Hansen, Langørd, J Nielsen, Ørby, F Andersen, Uggeløse, og C Jensen, Græse, Købmd. A Steglich og Købmd. V Larsen (for senere død), der to i Foren. tegner Firm. Frederiksborg Amts Tidende, Akts. Bestyrelse: Godsejer J Hage, Nivaagaard (Formand), Gaardejer H P Jørgensen, Frøstev (Nestformd.), Birkeulom, G B N Glarbo, Hørholm, Oberst H P Parkov, Charlott, og Red. H H A Isen, Holbæk. Forretningsfører: Chefred. A K Karstensen. Firm. tegnes af Formanden eller Nestformd. i Foren. med enten et Bestyrelsesmedl. eller med Chefred. Aktk. 165,970 Kr.  
 Frederiksborg Maskinsnedkeri, Akts. Bestyrelse: Bankdirektør J P Christensen, Frdg., Tømrern. E H Sell og Overretssagf. J H Gjersing, begge af Kbhvn. Firm. tegnes af forstn. i Foren. med et Bestyrelsesmedl. Aktiekapital 250,000 Kr. Galberg Brodrene. Indeh. J C Galberg og C L Galberg.  
 Gribskovbanens Drifts-Selskab, Akts. Bestyrelse: Generalmajor H Ulrich, Kbhvn. (Formand) Sparekassedir. A Christensen, Etsatr. P B Feilberg, Holsinger, Skovrider C J Holm, Ostrup, Købmd. P I Winther, Græsted, og Købmd. I T Jacobsen, Gilleleje, der i Foren. tegner Firm. Aktk. 1,012,912 Kr. 50 Ø.  
 Hansen Fr. & Co. Bageri & Konditori. Indeh. F J Hansen, der tegner Firm. og C Jørgensen.  
 fh. Hertz Borghandel ved Hans Toft. Indeh. H P Toft.  
 Hillerød Andelsvinlageri, Andelselsk. Bestyrelse: Gaardejerne O S Andersen, Esbondner, N Andersen, Njøede, J P Petersen, Helsing, H P Jørgensen, Frøstev, M H Madsen, Lillørød, J Mortensen, Vejenbrød, A W Pedersen, Møllese, og J P Thomsen, Tikjob, samt Husøjer K K Hansen, Lyng, Afbygger A P Andersen, Frøsvang, Afbygger N P Jensen, Hostehave, Pastor J T Knudsen, Blousvad, Propr. N Nielsen, Kagerup, og Parcelist R W F Petersen, Aggebo, der i Foren. tegner Firm.  
 Hillerød Cementstøberi ved Ejnar Kielberg. Indeh. E Kielberg.  
 Hillerød Damp-Vognfabrik & Træskereri ved Knud Andersen & Gust. R Petersen. Indeh. K A Andersen og G R Petersen.  
 Hillerød Fiskeforsyning ved Aage Lind. Indeh. A Lind.  
 Hillerød-Frederiksværk Jernbaneselskab, Akts. Direktører: Borgmester Neumann (Formand), Borgmester E B Larsen, Frederiksværk og Proprietær Saxtorph, Søplienborg. Firm. tegnes af Formanden i Foren. med de andre Direktører. Aktiekapital 810,000 Kr. Prok.: Driftsbestyrer, Ingeniør C F R Kuhlmann.  
 Hillerød Kaffe- & Tehandel ved Jul. Klinke. Indeh. J Klinke.  
 Hillerød Kontantforretning ved Carl Borthelsen. Indeh. C Borthelsen. Prok.: Fru K Borthelsen.  
 Hillerød Landbobank, Akts. Bestyrelsen består af en Kontrolkomité: Partikulier M T Frøsig og Overretssagf. C V Zoëga-Nielsen samt en Direktør: V Stigaard, der i Foren. tegner Firm. Prok.: V Stigaard og N E Nilsson i Foren. eller hver af disse i Foren. med en Kontrolkomité. Aktk. 400,000 Kr.  
 Hillerød Løgkistefabrik ved A P Andreasen. Indeh. A P Andreasen.  
 Hillerød Møllefabrik ved Valdemar Sørensen. Indeh. V M P S Sørensen.  
 Hillerød Maskinkompagni, Akts. Bestyrelse: Maskinfør. F H Sørensen, Kbhvn., Slagter. C C Olsen og Maskinføhdl. A F Olsen, Fredensborg (Formand og Direktør). Firm. tegnes af Formanden. Prok.: Direktøren. Aktk. 6000 Kr.  
 Hillerød Maskinsnedkeri, L. Hansen. Indeh. L J Hansen.  
 Hillerød Materialhandel, Magnus Norlander. Indeh. M N Norlander. Prok.: H Norlander.  
 Hillerød og Omegns Bank, Akts. Bestyrelsen består af et Bankraad: Birkedommer O Neumann (Formand), Teglværksejer J H Clausen, Bagerm. F J Hansen, Gross. C Pedersen, Murem. E V Kielberg, Isenkr. O Pedersen, Købmd. H F Thomsen, Slagteridir. C T Nørgaard, Gaardejerne J A Jensen, Uggeløse, J Børgesen, Langstrup, H Hansen, Karløbe, J Hansen, Tulstrup, H P Jørgensen, Frøstev, M H Madsen, Lillørød, R Nielsen, Græsted, og Forlagskommissær L Pedersen, Skjevinge, samt en Direktion: N Abrahamson, C V C Lowinsky og J C Pedersen. Firm. tegnes af Bankraadets Formand og en Direktør i Foren. eller af to Direktører i Foren. Prok.: P F Møgel Thomsen i Foren. med en af Direktørerne. Aktk. 500,000 Kr.  
 Hillerød Paalegsforretning ved F Hansen. Indeh. F A Hansen. Prok.: C L Gøgger.  
 Hillerød Savværk, Akts. Bestyrelse: A Kornerup og A V Gøgger, Kbhvn. (Direktører), der hver for sig tegner Firm., samt H J Kornerup-Koch, Kbhvn., J Nathansen, Kbhvn., og F Heckscher, Kbhvn. Aktk. 270,000 Kr.

Hillered Trælstforretning, Viggo C Lewinsky, Akts. Bestyrelse: V C Lewinsky, C C Lewinsky og O T Lewinsky, der to i Foren. tegner Frm. Aktk. 100,000 Kr.  
 Hillered Uldvarohus ved A Frederiksen. Indeh. A Frederiksen.  
 Hillered Ægteskabsport ved L E Andersen. Indeh. L E Andersen, Klampenborg.  
 Irma, Carl Jensen. Indeh. C M Jensen.  
 Kielberg F. Hillered. Indeh. F J Kielberg og E V Kielberg.  
 Kongekilde, A Hvid Petersen. Indeh. A H Petersen.  
 Larsen Julius & Son. Indeh. Købmændene H J Larsen og L C A Larsen, der i Foren. tegner Frm.  
 Lullapl's Frd. W Efff.'s Hoveddepot ved C F Clausen. Indeh. C F Clausen.  
 Mølskens H L. Prok.: Frk. C Petersen  
 Murermester Chr. S. Søndens Efff. D Behrendtsen & M Christensen. Indeh. D Behrendtsen og M Christensen.  
 fh. Nordlunds C Bogtrykkeri ved C Hansen & G Høllstrøm Olsen. Indeh. C Hansen og G Høllstrøm Olsen.  
 Nordsjællands Venstreblad, Akts. Bestyrelse: Overlærer C C J A Christensen, Frederiksværk (Formand), fh. Gaardejer R Kristensen, Ramlose, Kunstmalers J C Kongstad, Kommuneleder J K Krogh, Gaardejer N Jensen, Staussholt, Købmd. K L Jørgensen, Græsted, Parcelist H P Olsen, Nybo, Møllebygg. J P Jensen, Fredensborg og Lege C A Skovgaard, Ølstykke. Frm. tegnes af Formanden i Foren. med et Bestyrelsesmedl. Aktk. 20,000 Kr.  
 Nordsten P, Hillered Jernstøberi og Maskinfabrik. Indeh. M T D Nordsten.  
 Petersen A F. Indeh. Anna Petersen.  
 Primula ved M Skov. Indeh. A Marie Skov.  
 Sundstrøm Chr. & Sen. Indeh. P J T Sundstrøm.  
 Søehuset ved Lauritz Schou. Indeh. L K B Schou, Kbhvn.  
 Thorup's Chr. Efff., Akts. Bestyrelses Formand, Isekr. H E Messerschmidt tegner Frm. Prok.: C Andreassen. Aktk. 2000 Kr.  
 Weitzmann's C Etablissement. Indeh. C J Weitzmann. Prok.: K E Weitzmann.  
 Weitzmann Erik. Indeh. K E Weitzmann.  
 Willerup L R. Indeh. L R Willerup.  
 Ædruelighedens Fremme, Akts., administrerer en Akts. tilhørende fast Ejendom i Hillered. Bestyrelse: Kusk N P Larsen (Formand), Snedkerm. J P Petersen (Næstformand), Malerm. O A Faust (Kasserer), og Snedker A Jensen (Sekretær). Frm. tegnes af Formanden eller Næstformanden i Foren. med et andet Bestyrelsesmedl. Aktiekapital 18,000 Kr.

**Holbæk.**

(Oprind. Holbæc, den hule Bæk)

**Amtmand:** P C Saxild, R.  
**Amtsforvalter:** J M B Reimuth, R.  
**Amtslæge:** Carl A Kierkgård.  
**Amtsvejsinspektør:** se Jyderup.  
**Artilleriet,** 2. Feltartilleriregiment, Chef: Oberst A C L Brandt, R. DM., 5. Artilleriafdeling, Chef: Oberstløjtn. E H Jørgensen, R.  
**Banken for Holbæk og Omegn,** stiftet 1907 §131, 531 & 678 (9-3, Lørdag desuden 5-6).  
 Aktiekapital: 1 Mill. Kr.  
 Reserver: ca. 1/4 Mill. Kr.  
 Afdelinger i Jyderup, Svanninge, Snertinge, Assnæs, Vig og Hørve. Bankraadets Formand: Gaardejer Lars Larsen, Igelse. Forretningsudvalgets Formand: Købmand W W Petersen, Svanninge. Direktion: Bankdirektør C Bierbum, adm., samt Gross. H H Christensen og Proprietær C Hansen, kontroll. Direktører. Kontorchef: H Skovgaard.  
**Bødest. Sparekasse** § 558 (9 1/2-11 1/2 og 2-4).  
**Borgmester:** Typograf Alfred Hansen.  
**Dommere** i Holbæk Købstad med Merløse-Tudse Herreder: J C Helms (Civildommer) og L Glud (Kriminaldommer).  
**Elektricitetsværket** (kommunalt), anl. 1911.  
**Fabrikinspektør** for 13. Kreds: Ludv. Koefoed, R.  
**Fodfolk.** Af 7. Regiment: 27. Bataillon. Chef: Oberstløjtn. E With, RDM. Af 8. Regiment: 8. Bataillon. Chef: Oberstløjtn. T E E Clausen, R.  
**Gasværket** (kommunalt), anl. 1865.  
**Havnedybde:** 3,7 m.  
**Hesteavlforeninger,** De samvirkende sjællandske, for Avl af jydsk Heste, opr. 1902. Formand: Gaardejer P Jørgensen, l. Grandløse pr. Holbæk § Vippered 32.  
**Holbæk Amts Andels-Svineslagteri** § 9, 281 & 396, Telegramadr. „Albion“. Bestyrelsens Formand: Proprietær Johs. Clausen, Stubberupholm. Adm. Direktør: J Udbye.  
**Indbyggerantal** 1916: 8,178 (1801: 1,332; 1901: 4,574).  
**Jernbaneselskaber:** Høng—Tel-

løse Jernbaneselskab, Formand: Godsinsp. S M Berthelsen. Driftsdirektør: P Harboe, R. Hørve-Værsløv Jernbane. Formand: Amtmand C Saxild, R. Driftsdirektør: P Harboe, R. Odsherreds-Jernbanen. Formand: Amtmand C Saxild, R. Driftsdirektør: P Harboe, R. Lønnende Udflugter kan foretages til Hørve Strand, Sjællands Odde, Rørvig.  
**Kommunebogholder:** C A Hansen.  
**Kommunekasserer:** Frk. Constance Krebs.  
**Kgl. oktr. Søassurance-Komp.** Repr.: Bogholder V Aggersborg.  
**Konsuler:** Vicekonsulerne Carl Petersen, R. DM. (Norge) og Poul Smith, R. (Sverrig).  
**Købstadrettigheder.** De første Privilegier skal være givet Byen 1286.  
**Nævningekreds, Vestsjællandske.** Tingsted: Holbæk. Hertil henhører: Holbæk Amt samt Oure af Frederiksborg Amt. Aarsliste-Udvalgets Formand: Amtmand P C Saxild, R.  
**Politimester** i Holbæk Købstad, Merløse-Tudse Herreder samt Nykjøbing S. Købstad og Dragsholm Birk: L Rosen. Kontorafdelling: Nykjøbing S.  
**Skattemyndighedernes Vurdering:** Ejendomsskyld: 9,8 Mill. Kr.; Formue: 14,1 Mill. Kr.; Indkomst: 5,0 Mill. Kr.  
**Skatteprocent** 1919-20: 6,1 (Ligningsprocent: 7,2).  
**Sparekasse, Holbæk Amts økonomiske Selskabs,** stiftet 23. Dec. 1825.  
**Spare- og Laanekassen** for Holbæk Købstad og Omegn, stiftet 12. Nov. 1854.  
**Stadsingeniør:** Chr. H Edsberg.  
**Stenhus Kostskole,** opr. 1906 §269 & 632. Eksamenberettiget. Mellem- og Realskole, nysproglig og matematisk Gymnasium. Aarlig Betaling: 1260-1540 Kr. Rektor: H Edv. Hass.  
**Vandværket** (kommunalt), anl. 1890.  
**Vejer, Maaler og Vrager:** H C M Bus.

Forretningsnavn og Adresse	Se Fagregistret under
Andersen's Chr. Maskinfabrik, Akts. §52 & 752	{ Maskinfabr., Halmpræsser, Tærskværker, Snedkere
Andersen Hans § 69	
Andersen Jørgen Købmd. § 119	
Andersen N P § 533	Temrermestre
Andersen's N Søn's Efff. v. HVRasmussen §33	Tobakker og Cigarer
Andersen P § 88	Glarimestre
Andreasen Laur. § 554	Temrermestre
Andreasen Søren § 378	Temrermestre
Arbejdernes Fintbrødsbageri § 495	
Arbejdernes Fællesbageri for Holbæk og Omegn, Akts. § 251	Brodffabrikker
Asmussen V & J Weber § 38 & 667	Temrermestre
<b>BANKEN FOR HOLBÆK OG OMEGN, AKTS.</b> § 131, 531 & 678 Kontortid Kl. 9-3, Lørdag desuden 5-6	Banker, Incasso
Bentsen Ivar & Marius Pedersen § 440	Arktitekt
<b>BILCENTRET</b> § 286	{ Automobile, Automobilrep., Motorcykler, Automobilgar., Automobilringe
Björn's A M anden Efff., L Rasmussen § 34	Isekræmmere
Bøndest. Sparekasse § 558 (9 1/2-11 1/2 & 2-4)	Sparekasser (Kbhvn.)
Brammer P H, Akts. § 8 & 643	Fisk en gros
Børner Chr. § 39	Rogier
Carstensen's Georg V Bog-, Papir- & Tapethdl. § 45	Boghdl.
Christensen Herm.	Urmagere
Christensen L § 431	Vognfabr. og -forhdl.
Christensen Stentoft § 216	Trikotagehdl.
Christiansen Chr. § 155	Bagere
Christiansen Chr. & Johs. Poulsen § 112 & 170	Sagførere, Incasso
Christoffersen C P § 714	Murermestre
Christophersen Worsø § 104	Manufakturhdl.
Clausen Axel § 343	Agentur- og Kommissionsf.
Clausen Carlo § 74	Boghdl.
Crome & Goldschmidt's Udsalg, Østrup Rasmussen § 70 & 629	Manufakturhdl.
Dampskibsselskabet Holbæk § 403	Dampskibsexpeditioner
<b>DAMPVASKERIET KØBENHAVN</b> § 159	Vaskerier
Dithmer Bernth § 84	Murermestre
Dujardin L § 176	{ Isekr., Køkkenudstyr, Porcelænshdl.
Dührkop Julius Købmd. § 108	
Egebrand Ludvig § 595	Herreekviperingshdl.
Ehlers' A Enke § 83	Manufakturhdl.
Engelsk Beklædnings Magasin, C Sørensen § 364	Herreekviperingshdl.
Erhard Frederiksen, Akts. § 679	Frø (Landet)
Eriksen H § 220	Temrermestre
Fabrikernes Udsalg, den blaa Butik ved Søren Møller Sørensen § 597	Herreekviperingshdl.
Forsberg E § 408	Landinspektører
Frandsen Georg § 238	Guldsmede
Frandsen Knud Købmd. § 133	
<b>FRANSEN'S L JERNSTØBERI</b> § 18 & 530 Telegramadr. „Frandsens“ Oprettet 1867	{ Maskinfabr., Jernstøb., Motorer, Raaoillemot., Petroleumsmot., Baadmot., Gasværksanl., Art. f. Kul- og Kokshdl., Art. f. Koks- og Cindershdl., Kværne
Frederiksen Fr. & Søn, Dragerup § 497	Temrermestre
Frelund J C § 183	Trikotagehdl.
Garfield Paul § 253	Gartnero
Grand Hotel § 189	Hoteller
Gregersen L § 785	Køkkenudstysforr.
Gølnitz H § 76	Sadelmagere
Görges G § 422	Farverier
Hammerich N J Købmd. § 4 & 124	
Hansen Aug. § 233	Møllebyggere
Hansen Frederik § 107	Herreekviperingshdl.
Hansen Harald § 756	Malermestre
Hansen H Michael § 634	Elektrisk Lysinstall.
Hansen Jacob § 320	Murermestre
Hansen L § 164	Pianoforhandlere
Hansen P Chr. § 457	Malermestre
Hansen Th. § 214	Bogbindere
Henningsen's E Boghandel § 26	Boghdl.
Henriksen J P § 552	Smede
Henriksen N P § 337	Murermestre
Henriksen V Lund § 186	Bagere
<b>HOLBÆK AMTS ANDELS-SVINESLAGTERI</b> § 9, 281 & 396 Telegramadr. „Albion“	{ Svineslagterier, Pølsefabr., Fedt en gros, Hønsfoder, Leverpostej, Fedevarer
Holbæk Amts Avis, Akts. § 30 & 630	Aviser, Bogtrykkerier
Holbæk Amts Social-Demokrat § 178	
Holbæk Amtstidende § 71 Eksped. & Bogtrykk., § 27 Red. & § 22 Redaktøren	Aviser, Bogtrykkerier
Holbæk Amts Venstreblad § Eksped. 308 & Red. 248	
Holbæk Amts økonomiske Selskabs Sparekasse § 144	Sparekasser
Holbæk Annoncebureau ved J Sørensen § 30 & 451	Annoncebureauer
Holbæk Bajersk- og Hvidtølsbryggeri, Akts. § 97	Bryggerier
<b>HOLBÆK BEGFABRIK, AKTS.</b> § 661 & 192	{ Beg, Skibsbygningsmat og Art. f. Skibsbyggerier

Forretningsnavn og Adresse	Se Fagregistret under
Andelsbank, Den danske, A. m. b. A. Nygade 6 § 656	Banker, Incasso
Andersen A § 73	Bagere
Andersen Chr. § 85	Blikkenslagere

Forretningsnavn og Adresse	Se Fagregistret under
Holbæk Brødfabrik ved Carl Jensen № 16	Brødfabrikker
Holbæk Dampmølle, Akts. № 11, 56, 306 & 663	Dampmøller
Holbæk Drivremmefabrik, A F Lassen's	Rebslagere, Drivremme,
Søn № 169	Bindegarn en gr.
Holbæk Ekspresttrykkeri ved N Chr. Hansen	Bogtrykkerier
№ 486	
Holbæk Farve- og Tapethandel, Frederik	
Jensen № 312	
Holbæk Fiskehalde № 293	Fiskehandlere
Holbæk Furagehdl. og Halmspinderi № 379	Halmvarer
Holbæk Jernstøberi, Akts. № 713 & 719	Jernstøberier
Holbæk Kulforretning, Chr. Ankjær № 75	Kul
Holbæk Lervarefabrik № 232	Lervarer
Holbæk Læderhandel ved H A Lundhof &	Læderhdl.
E Steffensen № 780	
Holbæk Maskinfabrik, Akts. № 195 & 625	Maskinfabr., Landbrugs-
	mask., Motorer, Petrole-
	umsmot., Tærskøv, Halm-
	presser
Holbæk Maskinforr. ved P S Møller № 182	Maskinforhdl.
& 634	
Holbæk Maskinkompagni, Akts. № 92 & 478	Maskinforhdl., Landbrugs-
	maskiner
Holbæk Maskinsnedkeri (V Asmussen & J	Maskinsnedkerier og Savv.
Weber) № 38 & 667	
Holbæk Materialhandel ved Cand. pharm.	
Ernst Møller № 32	
Holbæk Monumentforr. og Stenhuggeri ved	Gravmonumenter, Sten-
Th. J. Knudsen № 778	huggerier
Holbæk Motorfabrik, Fr. Dahlgaard № 230	Motorer, Vindmotorer, Pe-
	troleumsmot.
Holbæk Møbelbutik, N Fr. Petersen's Enke	Møbler en gros
№ 207	
Holbæk ny Klædningsmedie og Maskinværk-	Smede.
sted ved Jensen & Rasmussen № 394	
Holbæk Papirlager, P Schreiber Sørensen	Papir en gros
№ 710	Rammer
Holbæk Rammefabrik № 266	
Holbæk Savværk, Brødr. Kristensen № 37	Savværk., Snedkeriart., Art.
& 805	f. Møllebyggere, Liste- og
	Rundstokkefabr., Bygnings-
	art., Finer og Træ, Drejere
	Sække
Holbæk Sækkelager № 506	Tjære, Tagpapf., Cement-
	varer, Bygningsart., Træ-
	last- og Tømmerhdl.
<b>HOLBÆK TAGPAP- &amp; CEMENTVAREFA-</b>	
<b>BRIKKER, AKTS. № 13, 241 &amp; 470</b>	
Holbæk Trælasthandel ved Martin Jeppe-	Trælast- og Tømmerhdl.
sen № 738	
Holbæk Vin-Import, Julius Mortensen № 12,	Vinhandlere
240 & 569	Urmagere
Holm N P № 762	
Holm Viggo & Jacob Holm Overretssagf.	Sagførere
№ 66 & 466	Hoteller
Hotel Isefjord № 5 & 593	Hoteller
Hotel Postgaarden № 193 & 650	Gartnere
Høj J № 607	Hoteller
Højskolehjemmet № 430	Sagførere
Ingvorsen H № 532	Murermestre
Isaksen H F H № 598	Tømmermestre
Iversen M, Labæk № 724	Arkitekter
Iversen P E № 279	
Jacobsen P Købmd. № 256	Kul, Koks, Tervestøelse,
<b>JELSTRUP &amp; CO. Købmd. № 357</b>	Tørv
Jensen Aug. Agenturforr. № 57	Ostefabr. og Oste en gros
Jensen BRØDR. № 55 & 568	Malermestre
Jensen Carl № 456	Skomagere
Jensen Chr. № 726	
Jensen Edvard M Købmd. № 355	
Jensen Erik № 568	Agentur- og Kommissions-
	forr., Kolonial, Margarine
Jensen Gustav № 194	en gros
Jensen Jørgen M № 583	Manufakturhdl.
Jensen Karl № 102	Malermestre
Jensen L № 51	Cykler, Fotogr. Art., Fornikl.
Jensen Ludvig Trævarehdl. № 21	Symaskineudsalg
Jensen Marius Købmd. № 55	Vognfabr. og -forhdl.
Jensen N P № 309	Bødkere
Jensen N P № 326	Malermestre
Jensen N P & Søn № 257	Tømmermestre
Jensen & Olsen № 365	Elektr. Lysinstall., Elektr.
Jensen P & Søn № 456	Kraftanl., Elektromotorer
Jensen Sattrup № 617	Smede
Jernbanehotellet № 106	Murermestre
Jøhansen Martin Agenturforr. № 273	Hoteller
Jydske Uldvarerhus № 443	Trikotagehdl.
Jydske Strikkeriers Udsalg, De, NC Niel-	Trikotagehdl.
sen № 201	Murermestre
Jørgensen F № 264	Tømmermestre
Jørgensen G № 368	Glarrestre
Jørgensen J № 455	Rebslagere
Jørgensen J Chr.	Urmagere
Jørgensen L	

Forretningsnavn og Adresse	Se Fagregistret under
Kaas Aaga № 420	Assuranceforr.
<b>KAARLØV CHRISTEN</b> № 608	Agentur- og Kommissionsf.
Kjær Holger № 63	Manufakturhdl.
Klein A № 285	Malermestre
Knudsen W Chr. № 654	Snedkere
Krarup Arnold (Elefantapotek) № 138	Apotekere
Krebs H № 523	Urmagere
Landmandsbanken № 36, 636 & 836	Banker
Landmandshotellet № 197	Hoteller
Larsen Anders Købmd. № 405	
Larsen Chr. P № 1	Skomagere
Larsen Jacob № 72	Malermestre
Larsen Johs.	Smede
Larsen Johanne	Broderihdl.
Larsen L F № 662	Agentur- og Kommissionsf.
Ledhus-Larsson J № 362	Herreokvipen ngshdl.
<b>LIND VOLMER</b> № 96 & 290	Sagførere, Incasso
Lorentzen C № 204	Malermestre
Ludvigsen Aug. № 499	Manufakturhdl.
Lund Hans № 579	Malermestre
Madsen A Agenturforr. № 50	
Madsen H № 759	Sadelmagere
Madsen R № 146	Gartnere
Madsen R № 546	Arkitekter
Marcussen Conrad Købmd. № 60	
Maskinfabrikken Landsperg, Akts. № 294 & 384	Maskinfabr.
Maskinværkstedet Borsen ved J P Clausen	
№ 328	Smede
Mathiesen L № 135	Guldsmede
Michaelsen Joh. & Søn № 157	Sadelmagere
Mineralvandsfabrikken Sjælland ved Carl E	Mineralvande
Rasmussen № 190	Hoteller
Missionshotellet № 31	Snedkere
Mortensen H № 505	Kaffesurrogater, Kolonial,
Mortensen Jul. & Co. Købmd. en gros № 12,	Kaffebr., Mel, Te en gros
240 & 569	Læderhandlere
Mortensen P, David's Eftf. № 125	Mæglere
Munch H T M № 3	Isenkr., Isenkram en gros,
Møller Michael № 93	Køkkenudstyr, Porcelæn og
	Glas en gr., Skovbrugsart.
Mørkøv Savværk, Akts. № Mørkøv 23	Savværker
Nicolaisen's Hotel № 148	Hoteller
Nielsen Chr. № 753	Snedkere
Nielsen Chr. № 77	Stenhuggerier, Gravmonum.
Nielsen Harald № 613	Cykler
Nielsen Henrik № 361	Presenninger
Nielsen H P № 134	Støbegods, Kakkelovne og
	Komfurur
Nielsen J & V Christensen № 417	Snedkere
Nielsen M № 363	Gartnere, Blomsterhdl.
Nielsen Marinus № 313	Urmagere
Nielsen's N Eftf., Akts. Købmd. № 184	
Nielsen Nicolaj	Skomagere
Nielsen N P № 677	Bogbindere
Nielsen N Th. Agenturforr. № 23	
Nielsen Otto № 350	Malermestre
Nielsen Valdemar Købmd. № 47	
Nikolajsen H P № 270	Ejendomshandlere
Nøhr Johs. № 414	Cykler, Motorcykler, Sy-
	maskineuds., Vaaben,
	Ammunition
Odense Ægforretning № 187	Æg
Olsen Dorteia № 388	Trikotagehdl.
Olsen Hans № 631	Ejendomshandlere
<b>OLSEN H P</b> № 217	Automobilroskekørsel,
	Automobilkøreskoler
Olsen H P.	Jern gl. en gros
Olsen Laurits № 234	Ostefabr. og Oste en gros
Olsen's Niels Enke № 61 & 361	Fiskehandlere
Olsen's S M Bogtrykkeri № 299	Bogtrykkerier
Olsen Vilhelm № 218	Arkitekter
Otto Jul. № 330	Smede
Pedersen A № 239	Murermestre
Pedersen A Chr. № 344	Tømmermestre
Pedersen A & Søn № 566	Blikkenslagere
Pedersen Alfred № 243	Tømmermestre
Pedersen Carl № 105	Bager
Pedersen Joseph C № 708	Malermestre
Pedersen P Trier & Gudmund Bentsen № 776	Elektr. Lysinstall.
Pedersen Petra	Mødeforr.
Pedersen S C № 764	Tømmermestre
Pedersen Vilh. Købmd. № 111	
Pehrsson F Vald. № 715	Bogbindere
Petersen A Helmer № 78	Entrepenører
Petersen Carl, Akts. Holbæk Tømmerhan-	
del № 20 & 620	Trælast- og Tømmerhdl.
Petersen Chr. № 391	Tagpapdækkere
Petersen Elsa Blomsterhdl. № 474	
Petersen Laurits № 263	Cykler, Motorcykler
Petersen N R № 40	Maskinfabrikker
Petersen P № 154	Entrepenører
Petersen P C № 198	Trikotagehdl.
Petersen Selmer № 208	Vognfabr. og -forhdl.
Petersen's Theodor Eftf. ved Emil Jensen	
Købmd. № 24 & 469	Korn
Politikens Telegramhal № 750	



Forretningsnavn og Adresse	Se Fagregistret under
Poulsen Sigurd 316	Murermestre
Frip Helge 646	Billedskærere
Rasmussen Anna 453	Trikotagehdl.
Rasmussen's Chr. Enkes Eftf., Victor Rasmussen Kjøkkenudstyrsforr. 196	
Reffs Carl & Son 15 & 600	Manufakturvarer en gros
Reimer P 43	Herreekviperingshdl.
Roedsminde Mølle 357	Møller
Rolsted N P 185	Cykler, Motorcykler
Scheel G 511	Sagførere
Schmidt Kjergaard 369	Guldmede
Semberg G 426	Agentur- og Kommissionsf.
Sillehoved E P 462	Herreekviperingshdl.
Simonsen Carl 280	Entrepenører
Singer Co. Symaskine Akts.	Symaskinuds. (Kbhvn.)
Skandinavisk Møbel-Værk 736	Møbler en gros
Smith Axel 136	Blikkenslagere
Smith's Carl Eftf., Henry Smith 137	Blikkenslagere
Smith's Frederik Sønnen 91	Snedkere
Smith Poul Købmd. 7	Kul
Sophus Theodor Papirhdl.	Bogbindere
Spare- og Laanekassen for Holbæk Købstad og Omegn 262	Sparekasser
STEENSTRUP O F 100 & 101 Telegramadr. „Steenstrup“	(Korn, Foderstoffer, Markfrø)
STENBUS KOSTSKOLE 269 & 632	Kostskoler
Svantemann C Justitsr. 147	Sagførere
SVENDSEN'S H BAADEBYGGERI 487	(Baadebygg., Skibsbygg., Motorbaade)
Sørensen Albert J Papirhdl. 601	
Sørensen Anton 623	Skomagere
Sørensen E 356	Malermestre
Sørensen H A 222	Herreekviperingshdl.
Sørensen Johs. 276	Manufakturhdl.
Sørensen S C 763	Skomagere
Sørensen Sevel Købmd. 252	
Sørensen V F	Skomagere
Søvendahl-Petersen L & Son 151	Manufakturhdl.
Taastrup Mølle, Martin Hansen 28	Møller
Thomsen Grønlund 145	Herreekviperingshdl.
Thorndahl J Chr. (Løveapotek) 555	Apotekere
Tofte's H W Sønnen 118	Pelsvarer, Vildtskind
Walsted H Rix Agenturforr. 342	
Weinreich P J 267	Malermestre
Wentzlau H 67	Gartnerere
Wentzlau J 476	Gartnerere
Werner W Overretssagfører 224	Sagførere, Incasso
Wilhelmsen A N 441	Guldmede
Wilhelmsen L C 395	Sadelmagere
Winther Søren Købmd. 25	Korn
Woll G 140	Skomagere
Vulkan, Akts. 68	Smede

Indregistrerede Firmaer.

(Uddrag af de officielle Handels-Registre.)

Andersen's Chr. Maskinfabrik, Akts. Bestyrelse: Bankdir. C Hansen, Konsulent K M Jensen, Forp. A P Andersen, Sogaard, Insp. S E S Kiørsgaard, Tølløse, og Tandlæge C V Larsen, der to i Foren. tegner Frm. Adm. Direktør D K Pedersen der har Prok. Aktk. 150,000 Kr.

Andersen's N Søns Eftf. ved H V Rasmussen. Indeh. H V Rasmussen.

Arbejdernes Fællesbageri for Holbæk og Omegn, Akts. Bestyrelse: Assist. T T Madsen (Formand), Skatteopkr. M P S Hansen, Murersvendene C J D Rasmussen, N P J Jensen og J Nielsen samt Blikkenslagersv. O C C Toudal og Maskinarb. H B Petersen. Forretningsfører (Forvalter): C Christensen. Frm. tegnes af Formanden i Foren. med enten Forvalteren eller et Bestyrelsesmedl. Aktk. 1,530 Kr.

Asmussen V & J Weber, Interessentskabet. Indeh. L V Asmussen og J L B Weber. Banken for Holbæk og Omegn, Akts. Forretningsudvalg: Købmd. W W Petersen, Svinninge, Købmd. N V J Mortensen, Købmd. C A A Lindholdt, fh. Gaardejer H J Andersen, Grandløse, Gaardejer L P Larsen, Kvandlese, Sagf. V Lind og Murer J J Knudsen, Kathrinedal. Direktion: C R P C Bierum (adm.) samt C Hansen og H H N Christjansen (kontroll.). Frm. tegnes af den adm. Dir. i Foren. med en af de kontroll. Direktører, eller af begge disse i Foren. med Kontorchef H F Skovgaard. Aktk. 1 Mill. Kr.

Bilcentret ved A Olsen. Indeh. A E R Olsen. Prok.: C S R Olsen.

Bjørn's A M anden Eftf., L Rasmussen. Indeh. L Rasmussen.

Carstensen's Georg V Bog-, Papir- & Tapethandel. Indeh. G V Carstensen.

Cigar- & Tobaksforretningen Dagmar, Wentzel Olsen. Indeh. W P S Olsen.

Dampskibsselskabet Holbæk, Akts. Bestyrelse: Gross. N V J Mortensen (Formand), Mægler H T M Munk, Købmd. O F Steenstrup, Gaardejer H Hansen, Rybjerg, og fh. Gaardejer F T Hansen, Rybjerg, der i Foren. tegner Frm. Aktk. 6325 Kr.

Dansk Trælampe- & Lysekronfabrik, Holbæk, ved A Gullef. Indeh. A E Gullef. Engelsk Beklædnings Magasin ved C Sørensen. Indeh. C H Sørensen, Aarhus.

Fabrikernes Udsalg, den blaa Butik, ved Søren Møller Sørensen, Holbæk. Indeh. S M Sørensen.

Frandsen's L Jernstøberi, Kommanditselsk. Ansv. Delt. A J S Smith. Prok. G L Horup.

Görges G. Indeh. J F C Görges og G H E Görges.

Hansen's Chr. Eftf. Indeh. C E M Petersen. Prok.: C Lombke og P Smith i Foren.

Hansen's Jørgen Eftf. H Hansen Udby. Indeh. H K Hansen.

Henningsen's E Boghdl. (C Brammer's Eftf.) Indeh. E Henningsen.

Holbæk Amts Andels-Svinelagteri. Bestyrelse: Sognef. R Petersen, Vørslev, Gaardejerne L P Larsen, Kvandlese, N Iversen, Ouro, P Larsen, Karsholte, C Nielsen, Gislinge, J P Andersen, Kjellekiinte, N Poulsen, Høve, og L Andersen Kundy, samt Propr. J Clausen, Stubberupholm, der fem i Foren. tegner Frm. Garantium: 980,000 Kr.

Holbæk Amtstidende, Akts. Bestyrelse: Gaardejerne H P Jensen, Stubberup (Formand), L P Larsen, Igeløse (Nest-formd.), og P A Andersen, Tingslemark, Amtsradsmedl. K Jensen, Rollekolle, Gaardejer S Pedersen, Gundestrup, Pastor P C Dyekjær, Faarøvejle, (af senere død), Lærer K M Kristiansen, Hjembæk, Teglværksbest. H L Petersen, Jyderup, Gaardejerne F Jensen, Ny Bjergby, og H Nielsen, S-Jernløse. Vagnassit. J T Jensen, Regstrup, Branddr. C Knop, Gaardejerne A H Andersen, Gislinge, og J Mortensen, Kvarnløse, samt Propr. J Clausen, Stubberupholm, Frm. tegnes af Formanden i Foren. med mindst to andre Bestyrelsesmedl. Prok.: Redaktør R P Nielsen. Aktk. 125,000 Kr.

Holbæk Amts Venstreblad, Akts. Bestyrelse bestaar af 13 Medl. med Købmd. A

Larsen som Formand. Forretningsudvalg: Købmd. A Larsen, Landbrugsmin. K Pedersen, Sandby, og Folketingsmd. F F Nielsen, Odstrup, der i Foren. tegner Frm. Aktk. 40,000 Kr.

Holbæk Amts økonomiske Selskabs Sparekasse. Bestyrelse: Etatsr. D Hvidt, Friedslund (Formand), Landinspekt. A M Rorup, Kallundborg, Godsforv. J C C Møller, Skovgaard, Hofjægmester H Grovenkop-Castonskjold, Hagedstedgaard, Propr. C Torst, Kallredgaard, Godsforv. J Holm, Levenborg, Greve A Brockenhuus Schack, Bjergbygaard, Forp. P K Holm, Lerchenfeldt, Propr. O Jørgensen, Egebjerggaard og Godsøjer J C Prahll, Lørchesmunde. Formanden eller hele Bestyrelsen tegner Frm.

Holbæk Bøjsørsk- & Hvidtølsbryggeri, Akts. Bestyrelsen bestaar af en Kontrolkomité: fh. Bryggeriejer G A C F Arntz (af senere død) og Købmd. C Reffs, begge af Holbæk, Konsul P Smith og Købmd. T J Petersen, begge af Mørlose Sogn, samt Godsøjer F C P Ingorslev, Gislinge, endvidere af en adm. Direkt.: Cand. pharm. I C Wibroe. Frm. tegnes af 4 Bestyrelsesmedl. i Foren. Prok. har den adm. Direkt. i Foren. med et andet Bestyrelsesmedl. Aktk. 150,000 Kr.

Holbæk Bøgfabrik, Akts. Bestyrelse: Fabr. H Madsen (Direktor), Forv. J C Madsen og Sagf. V Lind, der to i Foren. tegner Frm. Aktk. 60,000 Kr.

Holbæk Biografelskab, Akts. Bestyrelse: Direktørerne R M Kjør, F A Kjør og A Paulsen, Mørlose Sogn, af hvilke to i Foren. tegner Frm. Aktiekapital 22,000 Kr.

Holbæk Brødfabr. ved Carl Jensen. Indeh. C Jensen.

Holbæk Dampmølle, Akts. Bestyrelsen bestaar af en Kontrolkomité: Købmd. S A Winther, Partikulier G E Øvre, Mørlose Sogn, Bankdir. A W Petersen, samt en adm. Direktør: F A Kjør, som i Forbindelse med et Medl. af Kontrolkomitèen tegner Frm. Aktk. 280,000 Kr.

Holbæk Drivremfabrik, A F Lassen. Indeh. A F Lassen.

Holbæk Ekspresstrykkeri ved N Chr. Hansen, Holbæk. Indeh. N C Hansen.

Holbæk elektro-mekaniske Metalvarefabrik, Akts. Bestyrelse: Fabr. G A Anderson og Købmd. F Nielsen (Direktører) samt (Gross. H H N Christjansen og Sagf. V Lind, der to i Foren. tegner Frm. Aktk. 30,000 Kr.

Holbæk Farve- og Tapethandel, Frederik Jensen. Indeh. F Jensen.

Holbæk Foderblanding ved Emil Jensen. Indeh. E Jensen.

Holbæk Jernstøberi, Akts. Bestyrelse: Bankdir. C Hansen, Fabr. H Michel, Købmand H P Nielsen, Gross. H H N Christjansen, Fabr. F E B Dalgaard, Sagf. V Lind og Dir. D K Pedersen, der to i Foren. tegner Frm. Adm. Dir.: K A H L Hansen, der har Prokura. Aktk. 200,000 Kr.

Holbæk Kafferiesteri ved Julius Mortensen & Co. Holbæk. Indeh. N V J Mortensen.

Holbæk Kulforretning Chr. Ankjær. Indeh. C Ankjær.

Holbæk Lædehandel ved H A Lundhof & E Steffensen. Indeh. H A Lundhof og F E Steffensen, der i Foren. tegner Frm.

Holbæk Maskinfabr., Akts. Bestyrelse: Læge H O H P Petersen, Gross. A S Blom (Formand) og Overretssagf. H G Sally, alle af Kbhvn., der to i Foren. tegner Frm. Aktk. 210,000 Kr.

Holbæk Maskinkompagni, Akts. Bestyrelse: Købmd. A Larsen, Gaardejer H P Larsen, Sandby, S A K Thorsen (Direktor) og Gaardejer N H Nielsen, Gislinge, der to i Foren. tegner Frm. Aktk. 20,000 Kr.

Holbæk Maskinsnedkeri og Listefabr. (V Asmussen). Indeh. V Asmussen.

Holbæk Materialhdl. ved Cand. pharm. E Møller. Indeh. E Møller.

Holbæk Mejeri ved H Bastiansen. Indeh. H Bastiansen.

Holbæk Monumentforretning & Stenhuggeri ved Th. L Knudsen. Indeh. T L Knudsen.

Holbæk Motorfabrik ved Fr. Dahlgaard. Indeh. F E B Dahlgaard.

Holbæk Mølleforsyning ved P Aagaard Sønderbeck. Indeh. P A Sønderbeck.

Holbæk Møbelfabrik ved Fr. Petersens Enke. Indeh. Fru H M Petersen.

Holbæk Osteporretning ved C Nielsen. Indeh. C Nielsen.

Holbæk Rammefabrik ved Carl Petersen. Indeh. C Petersen.

Holbæk Sækkelager ved Niels Olsen. Indeh. N Olsen.

Holbæk Tagpap- & Cementvarefabrikker, Akts. Bestyrelse: Læge P H P Beyer, Højesteretssagf. C L J David, Fabr. L K B Schou, alle af Kbhvn., samt Dir. H Jensen, Frdbg., og Dir. J J Udbye. Direktør: Aa. Beyer. Frm. tegnes af to Bestyrelsesmedl. i Foren. Prok.: Aa. Beyer. Aktk. 300,000 Kr.

Holbæk Trælathandel ved Martin Jeppesen. Indeh. M Jeppesen.

Holbæk Vin-import ved Julius Mortensen. Indeh. J Mortensen. Prok.: H A V Cohen.

Jelstrup & Co. Indeh. H C J Heft, Hellerup, og A J Jelstrup, Brevød.

Jensen, Brdr., Holbæk. Indeh. H P J E Jensen og C M Jensen.

Jensen N P & Son, Holbæk. Indeh. N P Jensen og S G Jensen.

Jensen & Olsen. Indeh. C H Olsen.

Maskinfabrikken Landsperg ved Holbæk, Akts. Bestyrelse: Dir. O L Kongsted (Formand), Gjontofte, Overretssagf. S A Møller, Frdbg., og Overretssagf. N E Nielsen, Kbhvn. Direktør: G K H Landsperg. Frm. tegnes af Formanden eller to Bestyrelsesmedl. i Foren. eller af et af disse i Foren. med Direktøren. Prok.: Direktøren. Aktk. 140,000 Kr.

Maskinværkstedet Borsen, Holbæk ved J P Clausen. Indeh. J P Clausen.

Mineralvandsfabrikken Sjælland ved Carl E Rasmussen. Indeh. C E Rasmussen.

Mortensen Jul. & Co. Indeh. N V J Mortensen. Prok.: H A V Cohen.

Mortensen P, Davied's Eftf., Holbæk. Indeh. P T E Mortensen.

Mørkev Savværk, Akts. Bestyrelse: Savværksbest. N P Knudsen (Formand), Maskinfabr. H Jørgensen og Manufakturhdl. V S Christensen, alle af Mørkev. Formanden i Foren. med et andet Bestyrelsesmedl. tegner Frm. Aktk. 24,000 Kr.

Nielsen's N Eftf., Akts. Bestyrelse: Fru Petra C Jensen og Købmd. C A P Hansen, der hver for sig tegner Frm. Aktiekapital 14,000 Kr.

Nielsen N Th. Indeh. N Nielsen.

Nielsen's O Rye Eftf., Poul Hansen. Indeh. P Hansen.

Nielsen Valdemar. Indeh. F V Nielsen.

Petersen, Carl, Akts. Holbæk Tømmerhandel. Bestyrelse: Købmd. C E M Petersen, Købmd. P Smith og Prokurist P C Lembeke. Direktion: P B Petersen og A H D Geertsen. Frm. tegnes af en Direktør i Foren. med et Bestyrelsesmedl. eller af to Bestyrelsesmedl. i Foren. Aktk. 500,000 Kr.

Petersen L Søvendahl & Son. Indeh. C S Petersen.

Petersen's Theodor Eftf. ved Emil Jensen. Indeh. K O E Jensen.

Rasmussen's Chr. Enkes Eftf. Victor Rasmussen. Indeh. A C C V Rasmussen.

Reffs Carl & Son, Holbæk. Indeh. C V Reffs, Kbhvn., og E W B Reffs.

Smedelundsgades Ekviperings- & Fodtøjsforretning, Akts. Bestyrelse: Ekviperingshdl. J P Ledhus-Larsson (Formand), der tegner Frm. Aktk. 6000 Kr.

Smith's Fr. Sønnen, (Holbæk Møbelmagasin), Interessentskabet. Ansv. Delt. C F H Smith og V C Smith.

Smith & Steenstrup, Holbæk Kulhandel, Akts. Bestyrelse: Gross. A F Christensen, Kbhvn., Konsul P Smith og Købmd. O F Steenstrup. Frm. tegnes af en Direktør i Foren. med et Bestyrelsesmedl. eller af to Bestyrelsesmedl. i Foren. Aktk. 300,000 Kr.

Spare- og Laanekassen for Holbæk Købstad og Omegn. Direktion: fh. Borgmester N E Hansen (Formand), fh. Gaardforpagter J S Hansen, Købmd. T J Petersen, Exam. jur. N Arnold og Købmd. C Reffs. Frm. tegnes af to Medlemmer af Direktionen i Foren.

Steenstrup O F, Holbæk Korn- og Foderstofforretning. Indeh. O F Steenstrup.

Svendens H Baadebyggeri, Holbæk. Indeh. H O S Svendsen.

Svendens H Baadebyggeri, Holbæk, ved Olsen & Svendsen. Indeh. J C J Olsen og H O S Svendsen.

Telegrammailens Forlag & Annoncebureau, Holbæk, ved P Jensen. Indeh. P J Jensen.

Thomsen Grønlund. Indeh. H G Thomsen. Prok.: A G Thomsen.

Tofte's H W Sønnen. Indeh. A G Tofte.

Tuen, Akts. Bestyrelse: Gross. C H J Schepler, Frdbg. (Forretningsf.) der tegner Frm. Repr. R F Limbæk, Hellerup, og Malerm. S A Greiffenberg, Kbhvn. Aktk. 5000 Kr.

Vulkan, Akts. Bestyrelse: Maskinarbejderne J Duncan (Formand), C E Christensen og J Olsen. Formanden er eruboretiget til at tegne Frm. Aktiekapital 3000 Kr.

**Hornbæk.**

(Bæk ved Horneby, Byen ved Bakkens eller Strandens Hjørne.)

Dommer, se u. Helsingør.

Gasværket (Akts.), anl. 1913.

Indbyggerantal 1916: 988 (1901: 715).

Politimester, se u. Helsingør.

Vandværket (Interessentskab) anl.

1905.

Forretningsnavn og Adresse	Se Fagregistret under
Andersen Aug. & Chr. Fritzen 104	Tømrermestre
Andersen E 175	Elektrisk Lysinstall.
Andersen Ernst 73	Skomagere
Andersen N 1	Gartnere
Andersen Svend 27	Fiskehandlere
Andersen Th. 94	Malermestre
Andreassen Andr. M Købmd. Havreholm 48	
Andresen Chr. 23	Tømrermestre
Badehotel Trouville 19	Bade- og Sommerhoteller
Bannebjerg Peter 122	Murermestre
Bjørn Alma, Stamosekrog 9	Bade- og Sommerpensionat.
Bodelsen & Vejby Nielsen's Filial 16	Manufakturhdl.
Christensen Chr. 82	Manufakturhdl.
Dronningemølle Hotel, Dronningemølle	
Dronningemølle 48	Hoteller
Erlandsen Alexander 145	Malermestre
Fiskesalgsforeningen Hornbæk 190	Fisk en gros
Hahnemann Ludv. J 17	Manufakturhdl.
Hansen Jeppe 15	Murermestre
Helsingør og Omegns Bank, Akts. 56	Banker, Incasso
Holm C 118	Fiskehdl.
Holm Carlo Materialist 20	
Hornbæk Badehotel, Akts. 4	Bade- og Sommerhoteller
Hornbæk Boghdl. ved H Mogensen 26	Boghdl.
Hornbæk Cementstøberi 24	
Carl Poulsen priv. 69	Cementvarer
Hornbæk Kro's Købmdshdl. v. Harald Petersen 34	
Hornbæk Trælastforretning 47	Trælast- og Tømmerhdl.
Hornbæk Uldvarerhus, J P Jensen 42	Trikotagehdl.
Hotel Bondegaarden 5 & 151	(Bade- og Sommerhoteller. Hoteller)
Hulerød Badehotel, Dronningemølle Dronningemølle 22 & 23	Bade- og Sommerhoteller
Kampen Peter 78	Tømrermestre
Kinch V 62	Apotekere
Knudsen Niels 52	Fiskehdl.
Larsen Emil 2 & 105	Fisk en gros
Larsen Emil 127	Skomagere
Larsen Johs. 70	Bagere
Leedgaard Bernth 177	Malermestre
Leedgaard N I Købmd. 8	
Lübcke O 75	Gartnere
Nielsen Andreas 108	Gartnere
Nielsen Vald. 124	Cykler
Ohlin Eli 103	Urmagere
Olsen Chr. 80	Skræddere
Olsen H W 58	Blikkenslagere
Olsen Niels 183	Fiskehandlere
Pension Belvedere 166	Bade- og Sommerpensionat.
PENSION FRIIS, FANNY NIELSEN 3 & 114	Bade- og Sommerpensionat.
PENSIONATET, HORNBAEKHUS 41 & 134	Bade- og Sommerpensionat.
Petersen N F 172	Murermestre
Petersen & Nielsen 197	Tømrermestre
Petersen V K 155	Tømrermestre
Poulsen Carl 69	Murermestre
Poulsen Chr. Købmd. Tjalken 18	
Poulsen Peter Købmd. 6	
Price Guy, Karinebæk 35	Gartnere
Schuldt Wiggo 141	Gartnere
Solhøj Badepensionat 111	Bade- og Sommerpensionat.
Svendsen Just Peter 84	Fiskehandlere
Sæbehuset ved P Munkebo 125	Sæbeudsalg
Sørensen Chr. 28	Isenkrammere
Sørensen S C 54	Sadelmagere
Westerberg Aage Mekaniker 68	Motorer

**Indregistrerede Firmaer.**

(Uddrag af de officielle Handels-Registre.)

Hornbæk Badehotel, Akts. Bestyrelse: Dir P C B Dornonville de la Cour, Revisor V O Nisted, Postings F G J Wilhelmssens og Dir. H N Petersen alle af Kbhvn., samt Dir. N V Jensen, der to i Foren. tegner Frm. Akt. 250,000 Kr. Hornbæk Boghandel ved H Mogensen. Indoh. Hansine Mogensen. Hornbæk Gasværk, Akts. Bestyrelse: Købmd. L J Hahnemann (Formand), Kapt. S N Pii, Murerm. H J Hansen, Købmd. P C Poulsen og Sognefoged H P Nielsen. Frm. tegnes af Formanden i Foren. med to Bestyrelsesmedl. Aktiekapital 42,000 Kr. Hornbæk Trælastforretning ved Einar Hansen. Indeh. E Hansen. Sæbehuset ved P Munkebo. Indeh. P Munkebo.

**Høng.**

Bøndest. Sparekasse 76 (Mand. og Torsd. 9-12). Indbyggerantal 1916: 1,054 (1906: 825). Dommer i Løve Herred: Rudolph Hyrup. Politimester, se u. Slagelse. Elektricitetsværket (Akts., se Firma-Reg.), anl. 1911. Vandværket (Privat-Eje), anl. 1905.

**Forretningsnavn og Adresse**

**Se Fagregistret under**

Afholds- og Højskolehjemmet 47	Hoteller
Andersen I C 127	Blikkenslagere
Andersen I M 86	Gartnere
Andersen Thorvald Købmd. Torpe 91a	
Banken for Slagelse og Omegn, Fil. 53	Banker (Slagelse)
Bøndest. Sparekasse 76 (Mand. & Torsd. 9-12)	Sparekasser (Kbhvn.)
Brøndsted G.	Murermestre
Christensen's Brødr. Stølefabrikker, Akts. 19	Stølefabrikker
Christensen Chr. 2	Bødkere
Christensen Chr. 130	Møllebyggere
Christensen Vald. 103	Bagere
Hansen Carl Købmd. Kulby 15	Urmagere
Hansen F Bilenberg	Glarimestre
Hansen H P & Alb. P Larsen 8	Sagførere
Hansen L Wittrock 39	Isenkrammere
Hansen Marius 29	Manufakturhdl.
Hansen's Peder Radsaamaskinfabrik 34	Radsaamaskiner, Landbrugsmaskiner
Hansen Søren 80	Malermestre
Hotel Høng 10	Hoteller
Høng Bank 31	Banker, Incasso
Høng Boghandel ved Sven Thorbek 99	Boghdl.
Høng Højskole (alm. og udv. Afdeling) 5	
Oprettet 1864.	Højskoler
Høng Landbrugsskole 44	Landbrugsskoler
Høng Mølle (L Nielsen)	Møller
Høng Planteskole, Carl Nielsen 49	Planteskoler
Jacobsen's Johannes Eftf. Holger Hansen Købmd. 83	
Jensen A.	Sadelmagere
Jensen Chr. 122	Tømrermestre
Jensen Jacob 73	Manufakturhdl.
Jensen Jens H 118	Cykler
Jensen Michael 146	Maskinfabr.
Jensen V	Urmagere
Juel C Købmd. Herslev 119a	
Jørgensen Oluf 134	Manufakturhdl.
Kristensen Kr. 87	Broderihdl.
Larsen A P 102	Skomagere
Madsen F 22	Smede
Madsen J 90	Murermestre
Nielsen A 52	Bogtrykkerier
Nielsen H P 125	Herrekeviperingshdl.
Nielsen N P 76	Snedkere
Nielsen Viggo 64	Vognfabr. og -forhdl.
Olsen Jens 82	Cykler
Olsen K C 12	Cykler
Olsen P	Malermestre
Pedersen Bernhard 105	Skomagere
Pedersen Søren Købmd. 18 & 138	Trælast- og Tømmerhdl.
Petersen Vilh. 55	(Maskinfabr., Skotøjsmask. og Art. f. Skotøjsfabr. Gartnere)
Rasmussen Fr. 11	Gartnere
Rybæk Otto 123	Elektr. Lysinstall. (Slagelse)
Sorø Amtstidende 31	Aviser (Slagelse)
Sørensen I C Købmd. 6	
Sørensen W Købmd. 30	
Vestsjællands Folkeblad 137	Aviser (Slagelse)
Øder P.	Malermestre

**Indregistrerede Firmaer.**

(Uddrag af de officielle Handels-Registre.)

Høng Bank (Filial af Akts. Landbobanken, Andelsbank i Slagelse) [so dette]. Indeh. Akts. Landbobanken i Slagelse, Andelsbank. (Anm. i Slagelse). Høng Boghandl. ved Sven Thorbek. Indeh. S Thorbek. Høng & Omegns Elektricitetsværk, Akts. Bestyrelse: Partikulier C C Larsen (Formand), der tegner Frm., Gaardejer J Larsen, Gaardejer J P Kristensen, Købmd. S P Pedersen og Bygm. J J Madsen. Aktk. 32,100 Kr.

**Hørsholm.**

(Oprind. Hyrningsholm; Hyrning, Mandnavn.)

Dommer i Hørsholm Birk: N S Boesen. Folkehøjskolen for unge Handelsmedhjælpere, „Købmandshvile“ 19, aabnet 3. Nov. 1905; opr. af Papirhdl. Louis Petersen og Hustru Ludi Petersen. Gas- og Vandværket er anlagt 1901 og ejes af det danske Gas-kompagni. Bestyrer: Chr. Schau. Kasserer: R Meyn. Hørsholm var oprindelig en Herregaard, som nævnes første Gang i 1305. I 1731 skænkede Chr. VI den til Dronning Sophie Magdalene, som lod det pragtfulde Slot opføre, fuldendt 1739. Det kaldtes da Hirschholm. I 1810-12 blev det nedrevet paa Udbygningerne nær. Det danske Navn genoptoges 1861. Kirken er opf. 1822 (Arkitekt CF Hansen). Indbyggerantal 1916: 1,330 (1801: 501; 1901: 900). Politimester, se u. Helsingør.

**Forretningsnavn og Adresse**

**Se Fagregistret under**

Andersen Carla 326	Broderihdl.
Amsterdam Kro 34	Bade- og Sommerhoteller
Andersen Christen Købmd. Usserød 31	
Andersen Peter A Wiuff 292	Smede
Bjørn Ludvig Købmd. 1 & 315	(Trælast- og Tømmerhdl. Isenkr.)
Christensen Axel Købmd. Usserød 120	
Christensen Chr. P. Brønsholm 48	Smede
Christensen H 186	Tømrermestre
Christensen P, I. Stimestrup 204	Gartnere

Forretningsnavn og Adresse	Se Fagregistret under
Dirach Karl, Usserød 247.	Tømremestre
Folkkehøjskolen for unge Handelsmedhjæl- pere „Købmandshvile“ 65, 158 & 19.	Handelsskoler
Friis M Købmd. 122	
Gabrielsen Carl 109	Gartnere
Guhle Ehrenfried 25	Glarimestre
Haahr's mekaniske Værksted 353	{Maskinfabr., Skotejsmask. og Art. f. Skotejsfabr.
<b>HANSEN ALEX J 45.</b>	{Murerm., Entrepren., Jord- og Betonarb., Vej-og Klo- akanl., Jernbetonkonst.
Hansen Anders 110	Skomagere
Hansen H Chr. 316	Blikkenslagere
Hansen Joh. M 50	Trikotagehdl.
Hansen Johs., Vallerød	Entreprenører
Hansen Jul. 310	Fiskehandlere
Hansen P 110	Malermestre
Hasfeldt's Boghandel	Boghdl.
Hecht Valdemar Købmd. 10	
Hørsholm Avis 11	Aviser
Hørsholm Bank 107	Banker, Incasso
Hørsholm Cigarfabrik, H Maibom	Tobakker og Cigarer
Hørsholm Hotel 73 & 339	Hoteller
Hørsholm Klædefabrik, Akts. 5	Klædefabrikanter(Kbhvn.)
Hørsholm Kostskole 172	Kostskoler
Hørsholm Materialhdl., O Hansen 47	
Hørsholm Mølle, M Johansen 21	Møller
<b>HØRSHOLM PLANTESKOLE 118.</b>	Planteskoler
Hørsholm Savværk & Trælsthdl. ved A C Hansen 86	{Savværker, Trælast- og Tømmerhdl., Bygningsart.
Hørsholm Smede- & Maskinværksted 61	Smede
Hørsholm Sparekasse 83	Sparekasser
Hørsholms Tapet- & Farvehdl., P J Hansen 260.	Tapethandlere
Jacobsen Erik E Købmd. 350	
Jacobsen Gottlieb Overretssagf. 137.	Sagførere
Jensen A, Høsterkjøb 308.	Smede
Jensen Alfred Købmd. 200	
Jensen Chr. 178.	Bagere
Jensen Chr. & Sønner 331	Tømremestre
Jensen Henrik Købmd. 305	
Jensen Jul. 94.	Tømremestre
Jensen Jørgen, Vallerød Rungsted 155.	Tømremestre
Jensen Ludvig 40.	Malermestre
Jensen Søren P 281	Gartnere
Jensen Thv. Chr. 210	Fiskehandlere
Johansen I Th., Usserød 314.	Sadelmagere
Jørgensen Chr. 171	Murermestre
Jørgensen L Købmd. Sandbjerg 227	
Jørgensen Peter 341	Malermestre
Knudsen Carl 63	Sagførere
Knuth J Usserød 312	Bagere
Krogh J S 117	Smede
Larsen Chr. 252.	Cykler
Larsen I, Høsterkjøb 14	Gartnere
Larsen Jul. 150	Urmagere
Mathiasen G 93.	Malermestre
Militære Klædefabrik, Den, Usserød 146	Klædefabrikanter
Munk Arne Bendix Overretssagf. 115.	Sagførere
Mørck P 13	Bagere
Nielsen Anker & Fr. 9	Sadelmagere
Nielsen Axel 133	Tømremestre
Nielsen Chr. S 207.	Sadelmagere
Nielsen H 205.	Bagere
Nielsen H, Kokkedal 116.	Murermestre
Nielsen M 38	Manufakturhdl.
Nordsjællands Social-Demokrat 149	Aviser
Olsen A 141	Gartnere
Olsen Aug. 114.	Manufakturhdl.
Olsen's Chr. Enke Købmandshdl. Usserød 151	
Olsen N A 128	Murermestre
Olsen N M 174	Herreekviperingshdl.
Olsen V 307	Elektrisk Lysinstall.
Pedersen Hans 57.	Murermestre
Pedersen L P Købmd. Usserød 274	
Petersen Ludvig, Usserød 208.	Murermestre
Petersen N P 88.	Malermestre
Petersen Th. Købmd. Høsterkjøb 154	
Rasmussen A 79	Gartnere
Rasmussen Chr. 3.	Manufakturhdl.
Rasmussen P 75	Malermestre
Ruff Georg 249	Snedkere
Sangill N C 169	Cykler
Scheel Paul 23	Apotekere
Schiebeck Hans Overretssagf. 222	Sagførere
Sørensen Ludvig 194.	Herreekviperingshdl.
Sørensen P N 188	Tømremestre
Sørensen Vilh. 188.	{Trælast- og Tømmerhdl., Bygningsartikler
Thime L A, Usserød 223	Glarimestre
Urithzen P 66	Blikkenslagere
Usserød Bryggeri, M Christensen 59	Bryggerier
Usserød Mølle, V P Olsen, Kokkedal 6	{Møller, Brødfabr., Byggryn, Dampmøll., Foderst., Korn

Forretningsnavn og Adresse	Se Fagregistret under
Vett & Wessel's Uds., Ejvind Larsen 24	Manufakturhdl.
Winstedt John Overretssagf. & Viggo Stock- lund 107.	Sagførere, Incasso
Wraakjær J A 71	Snedkere
Øberg Peter Jul. 95	Gas- og Vandm.
Østergaard H, Usserød 258	Smede

**Indregistrerede Firmaer.**

(Uddrag af de officielle Handels-Registre)

Dansk System S S ved M M & C J Sørensen. Indeh. M M Sørensen og C J Sørensen.  
 Haahr's mekaniske Værksted, Hørsholm. Indeh. A Haahr.  
 Hasfeldts Boghandel. Indeh. Emilio Hasfeldt.  
 Hørsholm Bank (Filial af Akts. Birkørød og Omegn's Bank, Birkørød [se Dønnen]).  
 Hørsholm Distrikts økonomiske Selskabs Spare- og Laanekasse, der kaldes Hørsholm Sparekasse. Bestyrelse: fh. Købmd. C P Hansen (Formand), Købmd. P Schultz og Dyrleje L Grunth, alle af Hørsholm, Gaardejerno H Hansen, Karlebo, N T Hansen, Langilte, P Rasmussen, Brønsholm, og M T Christiansen, Venligheden. Kontorforretningerne udføres af Direktør C P Hansen (Forretningsfører), Fuldmægtig V P Holm (Bogholder) og Købmand P Schultz (Kassør). Forretningsføreren alene, eller to af Direktionens eller Kontorbestyrelsens Medl. kan kvittere og udstede Checks. Til Disposition over Sparekassens Midler udkræves tre Direktionsmedlemmers Underskrift.  
 Hørsholm Materialhandel ved O Hansen. Indeh. O Hansen.  
 Hørsholm Savværk & Trælshandel ved A C Hansen. Indeh. A C Hansen.  
 Hørsholm Smede- & Maskinværksted, Indeh. O P Pedersen.  
 Kbhvn.-Bungsted-Hørsholm Ekspres ved O Svendsen. Indeh. O Svendsen.  
 Militære Klædefabrik, Den, Usserød. Indeh. Krigsministeriet.  
 Strandvejs-Automobil, Akts. Bestyrelse: Gross. J H Melchior, Kbhvn., Hof-Juvelerer C Michelsen, Skodsborg, Overretssagf. A Rothenborg, Kbhvn., Apoteker P Scheel og Overretssagf. J Werner, Rygaard, der to i Foren. tegner Frm. Akkt. 50,000 Kr.

**Jyderup.**

(Oprind. Jutethorp, Torp, bygget af en Mand med Navnet eller Tilnavnet Jyde.)  
**Amtsvevinspektør** for Holbæk Amt: **Elektricitetsværket (Privat-Eje)**,  
 Cand. polyt. Niels Rasmussen, anl. 1910.  
**Bondest. Sparekasse 12 (Fred. 9<sup>1</sup>/<sub>2</sub>-11<sup>1</sup>/<sub>2</sub>).** **Indbyggerant. 1916:1,659(1901:843)**  
 9<sup>1</sup>/<sub>2</sub>-11<sup>1</sup>/<sub>2</sub>). **Politimester**, se u. Holbæk.  
**Dommer**, se u. Holbæk. **Vandværket (Andelselsk.)**, anl. 1912.

Forretningsnavn og Adresse	Se Fagregistret under
Bondest. Sparekasse 12 (Fred. 9 <sup>1</sup> / <sub>2</sub> -11 <sup>1</sup> / <sub>2</sub> )	Sparekasser (Kbhvn.)
Christensen Johs. 56	Malermestre
Christiansen Axel, Bjergsted 159	Smede
Christiansen P H Købmd. 83	
Crone Kai 99	Maskinfabr., Automobilrep.
Dall E Købmd. 67	
Dansko Sprængstoffabrikker, De, Akts. 121	Sprængstoffer
Folkmann H Gylling 64	Isenkræmmere
Folkmann H P Købmd. 16	Korn
Folkmann & Søn 98	Snedkere
<b>FRANK JOHS. 117</b> Telegramadr. „Frank“	{Agenturforr., Kolonial, Petroleum
Grote L 80	Bagere
Hansen Harald 41	{Automobiler, Cykler, Mo- torcykler
Hansen H N 26	Tømremestre
Hansen L P 126	Malermestre
Hansen W 40	Sadelmagere
Heinrichson V 109	Skreddere
Hejlæss Helge A 49	Urmagere
Holm Carl 55	Blikkenslagere
Hotel Skarridsø 12 & 191	Hoteller
Jacobsen Chr. Agenturforr. 104	
Jensen Chr. Købmd. Heed 57b	
<b>JENSEN'S CHR. F SØN</b> Købmd. 5 & 120, priv. 113	{Trælast- og Tømmerhdl., Korn
Jensen J Chr. 146	Smede
Jensen Poul 94	Tapetsere
Jyderup Bank, Akts. (Akts. Banken for Hol- bæk og Omegn) 170	Banker, Incasso
Jyderup Bryggeri, H Hooge 125	Bryggerier
Jyderup Bys Manufakturhdl., Akts. 11	Manufakturhdl.
Jyderup Cementvarefabrik, Will. R Jensen 79	Cementvarer
Jyderup Købmandshandel, H A Nielsen 51	
Jyderup Maskinfabrik, S Sørensen 23	{Maskinfabr., Have- og Mark- redsk., Landbrugsmask.
Jyderup Mølle, Christian Jensen 161	Møller
Jyderup ny Trikotage- & Broderiforr. 122	Trikotagehdl.
Jyderup Savværk, C J Lang 158	{Savværker, Trælast- og Tømmerhdl., Staver, Tøndebaand
Jyderup Teglværk, Akts. 1	Teglværker
Jørgensen M 154	Smede
Kalundborg og Omegn's Bank, Akts. 17 & 127.	Banker, Incasso
Kreutzler Carl 71	Gartnere
Lang R 135	Garverier
Lang Richardt 2	Gartnere
Larsen J A	Vognfabr. og -forhdl.
Lund's Jens Effl., Aug. Merrild 14	Æg
Lunding Steffen 85	Manufakturhdl.



Forretningsnavn og Adresse	Se Fagregistret under
Nielsen Alfred Købmd. 141	
Nielsen August 42	Tømrermestre
Nielsen J Chr. Købmd. 84	
Nielsen Johs. Købmd. Tornved 86	
Nielsen J P 72	Ejendomshandlere
Nøhr S 6	Ejendomshandlere
Olesen Chr. Købmd. 7	
Olsen Frederik 30	Sagførere
Olsen P 106	Murermestre
Pedersen Jørgen 152	Murermestre
Petersen H 118	Fiskehandlere
Petersen Hagbarth Sovndahl 48	Boghdl.
Petersen N P Købmd. 37	
Petersen Robert 160	Fiskehandlere
Poulsen Poul 31	Bagere
Rasmussen Carl 95	Manufakturhdl.
Samuelsen I 74	Gartnere
Schultz H E Beck Agenturforr. 10	
Skærvfabrik v. Aunsøgaard 13a	Skærver
Sørensen H P 58	Blikkenslagere
Sørensen J P	Cykler
Sørensen S 66	Snedkere
Sørensen Valdemar Købmd. Bjergsted 78a	
Vett & Wessels Uds. v. Emil Scharling 17	Manufakturhdl.

**Indregistrerede Firmaer.**

(Uddrag af de officielle Handels-Registre.)

Aerolitfabrikken K W Nielsen. Indeh. K W Nielsen. Prok.: S J F Jensen eller L Nielsen i For. med Frk. M M Witt.

Danske Sprængstoffabrikker, De, Akts. Bestyrelse: Prof. J Petersen, Kbhvn., Ingeniør N M Plum, Bagsværd, Kapt. H G Wagner og Overretssagf. E Christensen, de to sidstn. af Hellerup, der to i For. tegner Frm. Prok.: Den adm. Dir. V Jensen. Aktk. 300,000 Kr.

Jacobsen Carl & Co. Akts. Bestyrer: Mekaniker C Jacobsen, der tegner Frm. Aktk. 2300 Kr.

Jensens Chr. F Søen, Viggo C Jensen. Indeh. V C Jensen. Prok.: J Frank.

Jyderup Bank, Akts. (Akts. Banken for Holbæk og Omegn). Indeh. Akts. Banken for Holbæk og Omegn, Holbæk [se dette].

Jyderup Byes Manufakturhdl., Akts. Bestyrelse: Købmændene C E Scharling og C C F Hooge, begge af Jyderup, samt Boelsmand C Rasmussen, Raabjerg, af hvilke to i For. tegner Frm. Aktiekapital 1000 Kr.

Jyderup Teglværk, Akts. Bestyrelse: Overretssagf. H S Elstrup, Frdbg., Vekseleler A Vollmond og Vekselmægler W Hockscher, begge af Kbhvn. Frm. tegnes af den samlede Bestyrelse. Aktiekapital 100,000 Kr.

Skarrisværk, Jyderup, Akts. Bestyrelse: Ing. P E V Jacobsen, Kbhvn. (Formand), der tegner Frm. Prok.: C H Jacobsen. Aktk. 5600 Kr.

Skjælbæk Detailhdl., Akts., Skjælbæk pr. Jyderup. Bestyrelse: Købmændene C U A Madsen, Svinnige (adm. Direktør), der tegner Frm., og P A Rasmussen. Assns. Aktk. 2000 Kr.

**Kallundborg.**

(Oprind. Kalundborg, Borgen ved Kaalund; Kaa, Allike.)

**Amtsstuehøilalen:** Bestyrer: F V Holm.

**Bondest. Sparekasse** 328 (10-12 og 1/2-3).

**Borgmester:** Politimester Hakon Gjessing.

**Dommer** i Kallundborg Købstad med Arts—Skipinge Herreder samt Samsø Birk: C P Schouenborg, R.

Bitingssted: Tranøjbjerg (Samsø). Kontorafdeling: Tranøjbjerg.

**Elektricitetsværket** (kommunalt), anl. 1908.

**Gasværket** (kommunalt), anl. 1895.

**Handelsstandsforeningen.** Formand: Købmand S P Jensen.

**Havnefybde:** 6,9 m.

**Importkompagniet, Aktieselskab,** 33, 34 & 196, Stats 13, stiftet 1902. Aktiekapital: 500,000 Kr. fuldt indbetalt. Selskabet driver Eksport- & Import-Forretning i Korn, Foderstoffer og Kul samt Fabrikation af Melassefoder. Bestyrelse: Konsul P Colding, R. af Dbg. og af Va, Formand; Gross. T E Colding, R.D.M.; Bankdirektør C C Clausen, K. D.M. Adm. Direktør: C D Musaeus.

**Indbyggerantal** 1916: 5,277 (1801: 1,322; 1901: 4,322).

**Kalundborg og Omegns Bank,** stiftet 1899. Kontortid 10-2 1/2 63 Afdelinger i Jyderup, Gjerlev

Ruds Vedby, Følleslev, Jerstev, Fugtede og Hørve. Aktk. 1 Mill. Kr. Direktion: N C Pedersen og Hans Hass. Bogholder: O Christophersen. Kasserer: A F Friebel.

**Kommunekasserer:** Frk. A Arnbo.

**Konsuler:** Vicekonsulerne. (Nederlandene og Sverrig) og Chr. Valentin.

**Kysthospitalet** paa Refsnæs, se Afd. II, Real-Reg. for Kbhvn.

**Kæmner:** Sagfører Th. Werner.

**Købstadrettigheder.** De ældste kendte Privilegier er stadfæstet 1485. Kallundborg var opstaaet omkring den af Esbern Snare ca. 1170 anlagte Borg.

**Museet,** aabnet 1910, omfatter lokalhistoriske Samlinger.

**Politimester** i Kallundborg Købstad, Arts—Skipinge Herreder og Samsø Birk: Hakon Gjessing. Kontorafdeling: Tranøjbjerg (Samsø).

**Skattemyndighedernes Vurdering:** Ejendomsskyld: 7,4 Mill. Kr.; Formue: 9,8 Mill. Kr.; Indkomst: 4,2 Mill. Kr.

**Skatteprocent** 1919-20: 4,6 (Ligningsprocent: 5,4).

**Stadsingeniør:** Bølling Ladegaard.

**Vandværket** (kommunalt), anl. 1895.

**Vejer, Maaler og Vraget:** L Fønss.

Forretningsnavn og Adresse	Se Fagregistret under
Afholdshotellet 339	Hoteller
Agersten Herm. 368	Drejere
Albrechtsen F Købmd. 78	
Andersen A P 168	Smede
Andersen E K 303	Skomagere
Andersen Ludv. 579	Arkitekter
Andersen Viggo Materialist 6	
<b>AVANTI, DANSK ELEKTRO-MEKANISK FABRIK, AKTS.</b> 392	(Elektr. Lysinstall., Art. f. Installatører)
Baadebyggeriet i Kallundborg	Baadebyggerier

Forretningsnavn og Adresse	Se Fagregistret under
Bech Chr., Akts. Købmd. 98, Stats 14	Korn, Kul, Tegl-, Bygningsart., Foderst., Markfrø, Gødning, Cement, Tagsten, Kalk, br.
Bech's Isenkramforretning 215 & 500	Isenkrammere
Bentsen Jørgen	Rebslagere
Blaa Butik, Den, ved Knud Petersen 216	Herreekviperingshdl.
Bondestandens Sparek. 328 (10-12 og 1/2-3)	Sparekasser (Kbhvn.)
Borchsenius E Cand.pharm. Materialist 45	
Bruun H P 284	Snedkere
Carlson Brodr. 527	(Entreprenører, Stenhuggerier)
Christensen E 199	Murermestre
Christensen J P 300	Murermestre
Christensen I. 169	Blikkenslagere
Christensen L 186	Cementvarer
Christensen P A 209	Murermestre
Christensen Søren 95	Herreekviperingshdl.
Christensen Waldemar 172	Snedkere
Christensen V Jeansson, Aarby 3	Planteskoler
Christiansen N 67	Sadelmagere
Clorius Carl 187	Bagere
<b>COLDINGS KONTROLLEREDE FODER-BLANDINGER,</b> Kallundborg Afd. v. Importkompagniet, Akts. 33, 34 & 196, Stats 13	Foderstoffer
Crome & Goldschmidt's Fabr.'s Uds. ved Søren Nielsen 117	Manufakturhdl.
Cyklefabrikken Herkules ved H O Cappelen 71	Cykler
Dampmøllen, Akts. 28, Stats 10	Dampmøller
Dampskibsselskabet Kalundborg, Akts. 21, 521 & 522, Stats 9	(Dampskibssksp. og Dampskibsselskaber)
Dampskibsselskabet Kallundborg-Sejere, Akts. 155	(Dampskibssksp. og Dampskibsselsk.)
Danmark, Kaseinfabrikken, Akts., Gottschalck & Tilge 37 & 44	(Kasein, Kemiske Fabrikker)
Dansk Textil-Lager ved Borris-Jørgensen 146	Manufakturhdl.
Danske Herregaardes Frø- & Sædekornforsyning, Akts. 572	Frø, Markfrø
Egmont H F Nielsen 323	Trikotagehdl.
Elling's L Boghandel 57	Boghandlere
Ernstsen Albert Købmd.	
Fiskernes Fællessalg 103 & 264	Fisk og gros, Røgerier
Frøsdorf R 205	Buntmagere
Gottlob Severin 268	Guldsmede
<b>GOTTSCHALCK &amp; TILGE</b> 37 & 44, priv. 47 (Kaseinfabrikken Danmark, Akts.) Telegramadr. „Gottschalck“	(Agentur- og Kommissionsforr., Kolonial, Korn, Hørkram, Fedt, Mel, Bageriart., Saltraff. og-imp., Art. f. Svinelagterier, Foderst)
Grand Hotel Royal	Hoteller
Hansen Anders 134	Tømrermestre
Hansen Carl 49	Glarmestre
Hansen F 149	Snedkere
Hansen Jul. Købmd. 554	
Hansen M 36	Herreekviperingshdl.
Hansen M C 407	Maskinfabriker
Hansen O 595	Gartnere
Hartung H Chr. 180	Konditorier
Henrichsen A C 83	Herreekviperingshdl.
Herlev Martin Agenturforr. 81	
Herlev-Beklædningsmagasinet ved William Madsen 321	Herreekviperingshdl.
Hjorth C A 305	Vognfabr. og -forhdl.
Hjorth E Hartmann 344	Elektr. Lysinstallation
Hjortskov P A 153	Sadelmagere
<b>HOFFMEYER WILH.</b> 35 & 385	(Agentur- og Kommissionsforr., Korn, Kul, Margarine og gros)
Holbæk Amts Social-Demokrat 249	Aviser
Holte Fr. 174	Bogtrykkerier
Hotel Postgaarden 2 & 87, Stats 8	Hoteller
Houg O H 337	Tømrermestre
Højskolehjem, Det ny 228	Hoteller
<b>IMPORTKOMPAGNIET, AKTS.</b> 33, 34 & 196, Stats 13 Telegramadr. „Importico“	(Kul, Foderstoffer, Korn, Melassefoder, Gødning, Koks)
Iversen M H 82	Manufakturhdl.
Jacobsen's F C Eff. Papirhdl. 140	
Jensen A 250	Sadelmagere
Jensen Chr. 411	Stenhuggerier
Jensen Hans 93	Herreekviperingshdl.
Jensen I C Købmd. Nyvang 361	
Jensen Ingeborg 406	Modeforr.
Jensen Jens Købmd. 525	
Jensen Jens P Købmd. 48	
Jensen J P 239	Skræddere
Jensen Julius, Gisseløse 352	(Tømrerm., Maskinsmedk. og Savv., Entreprenører)
Jensen Laurits 594	Tømrermestre
Jensen L P 106	Automobiler
Jensen Niels 280	Snedkere
Jensen P 440	Malermestre
Jenson S P & Co. 29	(Trælast- og Tømmerhdl., Korn, Foderstoffer, Gødning)

Forretningsnavn og Adresse	Se Fagregistret under
Jensen Søren # 92	Buutmagere
Jensen Valentin # 10	Kul, Korn
Jernbanehotellet # 58	Hoteller
Jespersen Holger & Thor Rasmussen # 60	Sagførere, Incasso
Jørgensen Carl # 261	Arkitekter
Jørgensen Fr. # 375	Bødkere
Jørgensen J P # 281	Bødkere
Jørgensen J P # 148	Smede
Jørgensen Nicolai # 514	Urmagere
Jørgensen P	Smede
Kalkværket i Kallundborg, V Sørensen & N Th. Christiansen # 320 & 409	{ Kalkv. og Kalkværks-kont.
Kallundborg Andelssvineslagteri # 42	Svineslagterier
Kallundborg Avis # 32, 400 & 600	Aviser, Bogtrykkerier
Kallundborg Bryggeri, Akts. # 55	Bryggerier, Maltfabrikker
Kallundborg Cementvarefabrik ved J P Christensen # 77	Cementvarer
Kallundborg Cyklefabrik, C A Brostrøm # 65	Cykler
Kallundborg Dagblad # 26 & 340	Aviser, Bogtrykkerier
Kallundborg Dampvaskeri, Akts. # 425	Vaskerier
Kallundborg Folkebl. # Eksp. 226, Red. 236 & 233	Aviser, Bogtrykkerier
Kallundborg Højskolehjem # 68	Hoteller
Kallundborg Isenkram- og Udstyrsforr., P Jensen # 122	Isenkrammere
Kallundborg Jernstøberi og Maskinfabrik, C A Brostrøm # 65	Jernstøberier, Maskinfabr.
Kallundborg Kaffe- & Tehandel # 61	
Kallundborg Mineralvandsfabrik ved N P Schwartzkopf # 131	Mineralvande
<b>KALLUNDBORG MOTOREFABRIK, AKTS.</b> # 505 & 506. Telegramadr. „Motorfabriken“	{ Motorer, Maskinfabr., Dieselmot., Petroleumsmot., Baadmot., Raaløiemot., Skibsbygningsmat. og Art. f. Skibsbl.
Kallundborg Møbellfabrik, Th. Jacobsgaard # 318	Møbler en gros
<b>KALLUNDBORG OG OMEGNS BANK, AKTS.</b> # Ekspedition 63 & 297 Kontortid 10—2 Telegramadr. „Banken“	Banker, Incasso
Kallundborg og Omegns Fællesbageri # 334	Brødfabrikker
Kallundborg Sav- og Høvleværk, J Barslund # 170	{ Savværker, Maskinsnedkerier og Savværker
Kallundborg Skibsværft, Akts. # 437, 523, 524, 529, 386 & 513	Skibsbyggerier
Kallundborg Slots Ladegaards Hdlsgartneri # 178	Gartnere
Kallundborg Sække # 245	Sække
Kallundborg Tapet- & Farvehdl., Haas Christian Hansen # 254	Tapethdl., Farvehdl.
<b>KALLUNDBORG TØMMERHANDEL</b> ved S Hagen # 51 & 539	Trælrest- og Tømmerhdl.
<b>KASHINFABRIKKEN DANMARK, AKTS.</b> # 37 & 44	Kasein, Kem. Fabrikker
Kielgast F C # 5	Apotekere
Kjødt J V Overretssagf. # 200	Sagførere
Knudsen A P # 152	Fisk en gros
Knudsen E K Børneudstysforr. # 114	
Koch Aage # 519	Agentur- og Kommissionsf.
Kock P O # 107	Malermestre
Kontantforretningen, Kold-Christensen Eneudsalg for Messen # 53	Manufakturhdl.
Keltzow's H C Eftf., Chr. Mortensen	Farverier
Landmandsbanken # 12 & 526	Banker
Larsen A F # 255	Bagere
Larsen Aug.	Skibsprovianteringsforr.
Larsen Carl # 163	Murermestre
Larsen Daniel Agentur- & Assuranceforr. # 119	
Larsen G B # 285	Gartnere
Larsen L P Købmd. # 325	
Larsen O V Illemann # 438	Vognfabr. og -forhdl.
Larsen Rasmus Købmd. # 189	
Larsen's V Eftf. ved H Fürgaard # 22	{ Elektr. Lysinstall., Elektr. Belysningsanlæg
Lund & Espensen # 256	Smede
Lund H C Købmd. # 394	
Lunning's E M Eftf. v. Brødrene Steglich # 13	Isenkrammere
Madsen Kristoffer & Sou Købmd. # 46	{ Korn, Foderstoffer, Støbe-gods
Madsen V # 230	Bagere
Madsen Valdemar Købmd. # 7	
Manniche C # 389	Tømmermestre
Mathisen K # 335	Sejl- og Flagmagere
Meyer's Julius Eftf. ved O Blechingberg	
Materialist # 62	Tapethdl.
Missionshotellet- K. F. U. M. # 240	Hoteller
Mortensen V	Urmagere
Motorskibsselskabet Marienborg, Akts. # 21, 521 & 522, Stats # 9	Sejlskibsselskaber
Møhl Holger # 59	Urmagere
Møller A Holm # 373	Arkitekter
Møller C F # 287	Urmagere
Møller Johannes # 54	Boghandlere
Nielsen A H # 123	Baadebygg., Skibsbygg.
Nielsen Axel # 540	Tømmermestre
Nielsen Chr. Købmd. # 269	
Nielsen Chr. # 73	Manufakturhdl.
Nielsen Daniel & Sou # 315	Malermestre

Forretningsnavn og Adresse	Se Fagregistret under
Nielsen Erik # 426	Manufakturhdl.
Nielsen H P # 313	Skræddere
Nielsen Ida # 310	Broderihdl.
Nielsen J	Stenhuggerier
Nielsen Jørgen # 201	Sadelmagere
Nielsen Mads # 244	Tømmermestre
Nielsen N Chr. # 118	Arkitekter
Nielsen N Poul & Co. Købmd. # 120	Korn
Nielsen & Petersen # 182	Smede, Landbrugsmask.
Olsen Chr. # 229	Gartnere
Olsen Chr. # 314	Skomagere
Olsen H # 515	Smede
Olsen Jens P # 338	Herreckviperingshdl.
Olsen N # 279	Urmagere
Omoe O L # 4	Møglere
Payberg A # 382	Cykler, Symaskineuds.
Pedersen I # 128	Skomagere
Pedersen N P # 265	Trikotagehdl.
Petersen Alfred # 510	Malermestre
Petersen Carl # 192	Murermestre
Petersen Carl C Købmd. # 109	Korn
Petersen Chr., Gisseløre # 354	Tømmermestre
Petersen Chr. # 145	Gartnere
Petersen Elo # 420	Malermestre
Petersen Julius # 224	Skomagere
Petersen's O Enke	Kobbersmede
Petersen P R, Nyvang # 563	Smede
Petersen Vald. # 108	Blikkenslagere
Quaade's V Eftf. ved Andersen & Jensen Købmd. # 165	
<b>RASMUSSEN CARL</b> , Alex Rasmussen's Eftf. # 225 & 585	{ Isenk., Isenk. en gros, Bivlsredskaber
Rasmussen M.	Skomagere
Rasmussen O Købmd. # 329	
Rasmussen P Købmd. # 130	
Rasmussen Poul Bloch # 17	Malermestre
Rasmussen Vilhelm # 214	Sadelmagere
Reesen Leonhard Blikkenslager # 538	Kobbersmede
Refsnæs Teglværk, Akts. # Raklev 36	
Kontoret # 308	Teglværker
Rockstroh L # 111	Bagere
Samuelsen P E # 442	Guldsmede
Sandersen Kr. Købmd. # 76	
Schiøtt S Købmd. # 38 & 592	{ Korn, Jern, Bygningsart., Trælrest- og Tømmerhdl., Kolonial
Schröder Vald. & Chr. # 360	Murermestre
Sigvertsen Christian # 64	Murermestre
<b>SJÆLLANDSKE FRØAVLSKOMPAGNI, DET, AKTS.</b> # 333 & 378	Markfrø, Frø
<b>SJÆLLANDSKE HANDELSKOMPAGNI, DET, AKTS.</b> # 28 & 367, Stats # 10	{ Korn, Kul, Foderstof-fer
Skouboe Laurits # 235	Bagere
Steenens Margarineopl., Hoffmeyer # 35 & 385	Margarine en gros
Stentoft Jens # 175	Trikotagehdl.
Sørensen Johs. # 176	Tømmermestre
Sørensen P # 213	{ Maskinsnedkerier og Savv., Møbler en gros
<b>SØRENSEN V &amp; N TH. CHRISTIANSEN</b> # 320	{ Murerm., Brøndboring, Dampskorst., Entrepren., Skifer, Vandklosetter, Jernbetonkonstruktioner
Thrane O M ved Peter Skafte Materialhdl. # 41	
Thyme N I # 129	Gas- og Vandmestre
Thyme & Son # 193	Urmagere
Trondhjem P # 534	Trikotagehdl.
Valentin's Chr. Læderfabrik # 24	{ Garverier, Læder en gros, Huder og Skind
Varehuset ved Julius Jensen # 260	Manufakturhdl.
Werner Th. # 121	Sagførere, Incasso
Vett & Wessel's Uds. v. Georg Nielsen # 3	Manufakturhdl.
Wistoft J, H Hass' Eftf. # 110	Sagførere, Incasso
Wulf Alfred Overretssagf. # 113	Sagførere
Wulf's Niels Enkes Eftf. ved J Hansen # 345	Skibsprovianteringsforr.

**Indregistrerede Firmaer.**

(Uddrag af de officielle Handels-Registra)

Anderson Viggo, Carl Larsen's Eftf. Indeh. V Andersen.  
 Avanti, dansk elektro-mekanisk Fabrik, Akts. Bestyrelse: Guldsmed H G Lander (Formand), Købmd. C A Gottschalk, Ejendomsmedler A N Lundgaard samt Dir. C B T Lund og Overretssagf. S P Nielsen, begge af Kbhvn. Frm. tegnes af Formanden i Foren. med et andet Bestyrelsesmedl. Direktør: Fabr. H F J Jørgensen, der har Prokura. Aktk. 250,000 Kr.  
 Bech Chr., Akts. Bestyrelse: Enkefru Ida Bech, C V A Bech og J J G Hansen. Frm. tegnes af de to sidste i Foren. Aktiekapital 200,000 Kr.  
 Blaa Butik, Den, ved Knud Petersen. Indeh. K M Petersen.  
 Cyklefabrikken Horkules ved H O Cappelen. Indeh. H O Cappelen.  
 Dagbladene Kallundborg Folkblad og Samsø Folketidende, Akts. Bestyrelse: Sagf. H J Hass, Kallundborg (Formand), Gaardejerne J J Foged, Nordby, S H Gylling, Besser, P Hjulmand, Tanderup, O Jensen, Permelille, E Gylling, Pillemark, C P Nielsen, Klouby, J P Larsen, Svallerup, J P Andersen, Vørslev, N Kristensen, Jordløse, J J Lyager, st. Fuglede, J Pedersen, Uggerløse, C Clausen, Kastrup, H C Hansen, I. Fuglede, A Meyer, Eskelbjerg, J P Jørgensen, Badstrup og M Rasmussen, Ulstrup, samt Købmd. J Nielsen, Bjergsted. Frm. tegnes af Formanden i Foren. med et af de andre Bestyrelsesmedl. Aktiekapital 15,000 Kr. Prok.: Redaktør M Holt.  
 Dampmøllen, Akts. Bestyrelse: Møller N P Nielsen, Ulstrup (Formand), Bankdir. N C Pedersen og Købmd. C Andersen, Gjørløv, der i Foren. tegner Frm. Prok.: Direktør M Christensen, Direktør G F Vorre, Kbhvn., og Bogholder G

Strom, to i Foren., samt hver af disse tre i Foren. med et Bestyrelsesmedl. Akt. 500,000 Kr.

Dampskibsselskabet Kallundborg, Akts. Bestyrelse: Bankdir. H J Hass, Raklev, Bankdir. N C Pedersen, Brandt A M Rorup, Læge E F Frigast og Bankdir. V Lund, Kbhvn. Korresp. Røder: Ing. N V Honckel, der tegner Frm. Akt. 4 Mill. Kr.

Dampskibsselskabet Kallundborg-Sejere, Akts. Bestyrelse: Vicekonsul J P Colding (Formand), Købmd. L F J Peterson, Læge E F Frigast, Sagf. H J Hass og Baadfører S Andersen, Sejere. Akt. 30,000 Kr.

Dansk Textil-Lager ved Borris-Jørgensen. Indeh. C N Borris-Jørgensen.

Danske Herregaards Fro- og Sædekornforsyning, Akts. Bestyrelse: Godssejer C A N Lawaetz (Formand), Forp. H T Junker, Lorchenberg (Næstformd.), Inspektør V Funder, Siddinge Vig, Forp. L A P Lawaetz, Lovgaard og Gross, N C Caroe, Kbhvn., der to i Foren. tegner Frm. Prøks: Konsulent K M Jensen, Holbak. Akt. 100,000 Kr.

Dujardin A. Indeh. A C Dujardin.

Elling's L. Boghd. Indeh. C P V og J M T Elling.

Frømsdorf R. Indeh. J C A Frømsdorf.

Gottschalck & Tillge. Indeh. C A Gottschalck.

Herlew Martin. Indeh. C F S Herlew.

Herre-Beklædningsmagasinet ved William Madsen. Indeh. C W Madsen.

Importkompagniet, Kallundborg, Akts. Bestyrelse: Konsul J P Colding (Formand), Gross. T E Colding og Bankdir. C C Clausen, alle af Kbhvn. Frm. tegnes enten af Formanden alene eller af to Bestyrelsesmedl. i Foren. Prøks: C D Musaeus. Akt. 500,000 Kr.

Jacobson's F C Eftf., Knud Olsen. Indeh. K A Olsen.

Jensen S P og Co. Indeh. N C Caroe, Kbhvn., S P Jensen og F C J Ditlevsen.

Jydske Strikkerters Udsalg, De, ved M Andersen. Indeh. Mathilde Andersen.

Kallundborg Andelssvinoslageri, et Selsk. med begrænset Ansvar. Bestyrelse: Forp. Fønnesbech-Wulff, Vesterbygaard, Forp. R Jensen, Svallerup, Gaardejerne S Madsen, Svendstrup, J Pedersen, Udby, J Nielsen, Følloslov, og — — — — —, der i Foren. tegner Frm.

Kallundborg Avis, Akts. Bestyrelse: Bankdir. N C Pedersen (Formand), Ejendoms-mægler A C Lundgaard, Frk. A Fritz, Arkitekt N C Nielsen og Baron G Lørche, Birkedaggaard. Frm. tegnes af Formanden i Foren. med et Bestyrelsesmedl. eller af tre Bestyrelsesmedl. i Foren. Akt. 50,000 Kr.

Kallundborg Bryggeri, Akts. Bestyrelse: Direktør H C A Christensen (for senere død), Købmd. P T Hansen, Købmd. K Madsen, Guldsmed Lander og Sagf. H Hass. Frm. tegnes af mindst 3 af disse. Aktiekapital 200,000 Kr. Prøks: J T Rohde.

Kallundborg Brødfabrik ved Carl Chlorius, V Madsen & L Rockstroh. Indeh. C H G Chlorius, P M V Madsen og J L Rockstroh. Frm. tegnes af J L Rockstroh alene eller af C H G Chlorius og P M V Madsen i Foren.

Kallundborg Cigarfabrik ved Bartholin Mathiasen. Indeh. R B Mathiasen.

Kallundborg Cyklefabrik ved C A Brostrøm. Indeh. C A Brostrøm.

Kallundborg Dagblad og Samsø Folkeblad, Andelsselskabet. Bestyrelse: Gaard-jørner J P Thorup, Tranemosegaard, Røby Sogn (Formand), R Rugaard, Pillemark, Samsø (Næstformand), C Henriksen, Svallerup, J Mahler, Onshjerg, Samsø, M O Røber, Pormelle Mark, Samsø, og P Hansen, Thorup, Samsø, Købmd. S P Jensen og Læge J S Møller, begge af Kallundborg, Husmand N C Petersen, Kallundborg Lyng, Husmand H Petersen, Kastrup, Lærer P C Nor-gaard, Asminderup, Husmand L Pedersen, Eskebjerg, Lærer J H N Kirkeskov, Rumperup, Boelsmand A Hansen, Jørslev, og Parcelist J Gylling, Brundby Mark, Samsø. Frm. tegnes enten af Bladets Hovedredaktør J P Jørgensen, Kallund-borg, eller af Formanden, hver for sig i Foren. med et Bestyrelsesmedl. Andelsskapital: 40,000 Kr.

Kallundborg Dampvaskeri, Akts. Bestyrelse: Købmd. V J Andersen (Formand), der tegner Frm., Dir. M C Christensen og Købmd. V Hoffmeyer. Akt. 8000 Kr.

Kallundborg Isenkram- og Udstyrsforretn., P Jensen. Indeh. P Jensen.

Kallundborg Jernstøberi og Maskinfabr. ved C A Brostrøm. Indeh. C A Brostrøm.

Kallundborg Kaffebed ved H J Andersen. Indeh. H J Andersen, Kbhvn.

Kallundborg Kaffe- og Tehdl. ved Frederik Stahl. Indeh. F Stahl.

Kallundborg Mineralvandsfabrik ved N P Schwartzkopf. Indeh. N P Schwartzkopf.

Kallundborg Motorfabrik, Akts. Bestyrelse: Købmd. S P Jensen, Købmd. M Christensen, Installatør N E H Hjorth, Sagf. H J Hass og Gaardejer R An-dersen, Tranderup, der i Foren. tegner Frm. Prøks: Den adm. Dir. J Bukh alene eller i Foren. med Bestyrelsens Formand. Akt. 70,000 Kr.

Kallundborg og Omegns Bank, Akts. Direktion: N C Pedersen (adm. Dirøkter), Sagfører H J Hass og Købmd. E Scharling, Jyderup, der to i Foren. tegner Frm. Prøks: Bankbøgholder O Christophersen og Kasserer A F Frieboel i Foren. med et Medlem af Direktionen eller med en Afdelingsbestyrer. Afdelingsbestyrerne, der kan forpligte Banken ved Underskrift enten i Foren. med den anden Bestyrer for samme Afdeling eller i Foren. med en Dirøkter, Bøgholderen eller Kasserere-n, er: For Jyderup Afd.: Købmd. E Scharling. For Gjørlev Afd.: Købmd. C Andersen og Gaardejer J H Christensen. For Ruds Vedby Afd.: Købmd. P Bendtsen og Dirøkter H H C Brøker. Akt. 1 Mill. Kr.

Kallundborg Paalkøforretning, M Hannibal. Indeh. M Hannibal.

Kallundborg Skibsvarft, Akts. Bestyrelse: Ingeniør N V Henckel (Formand), Di-røkter H C A Christensen (for senere død), Bankdir. N C Pedersen, Landinsp. A M Rørup og Sagf. H J Hass. Frm. tegnes af Formanden i Foren. med et andet Bestyrelsesmedl. eller af tre af disse i Foren. Akt. 1 Mill. Kr.

Kallundborg Tapet- & Farvehandel ved Hans Christian Hansen. Indeh. H C Hansen.

Kallundborg Temmerhandel ved S Hagen. Indeh. H S H Hagen. Prøks: Frk. A L Hey og C J Valentin i Foren.

Kallundborg Uldvare- og Garnhdl. Indeh. C Nielsen.

Kana, Akts. Bestyrelse: F C Schepler, der tegner Frm., og O H Christiansen, begge af Kbhvn. Akt. 1000 Kr.

Kolonialforretningen Lyngeløvd ved H Chr. Pedersen. Indeh. H C Pedersen. Prøks: S Larsen.

Kontantforretningen. Kold-Christensen. Eneudsalg for Messen. Indeh. W Kold-Christensen.

Larsen's V Eftf. ved H Førgaard. Indeh. H K K Førgaard.

Lund & Espensen. Indeh. Smedestrene L F Lund og C M Espensen.

Lunning's E M Eftf. ved Brødrene Steglich. Indeh. C B O L og O J L Steglich.

Madsen Kristoffer & Son. Indeh. K Madsen og J L Madsen.

Meyer's Julius Eftf. ved O Blechingberg. Indeh. O J Blechingberg.

Motorskibsselskabet Marienborg, Akts. Bestyrelse: Sagfører H J Hass og Ingeniør N V Henckel, der i Foren. tegner Frm. Prøks: N V Henckel. Akt. 200,000 Kr.

Møller Johannes (A Bryndum's Eftf.). Indeh. J Møller.

Nielsen N Poul & Co. Indeh. N Peder Nielsen, der alene tegner Frm., og Fru O K Nielsen.

Nygades Paalkøforretning ved Kathrine Hansen. Indeh. Kathrine Hansen.

Oplaget og Udsalget fra Crome & Goldschmidts Fabrikker i Horsens og Ribø samt Horsens Tugthus. Indeh. N J M Andersen.

Quaade's W Eftf. ved Andersen & Jensen. Indeh. J Jensen og F V Andersen.

Rasmussen Carl, Alex Rasmussen's Eftf. Indeh. C P Rasmussen.

Refsnæs Teglværk, Akts. Bestyrelse: Sagf. H J Hass (Formand), Gross. F G B Dupont, Kbhvn. og Ingeniør N V Henckel (adm. Dirøkter). Frm. tegnes af den adm. Dir. alene eller af Formanden i Foren. med et andet Bestyrelsesmedl. Prøks: C J Thuroe. Akt. 250,000 Kr.

Sjællandske Frævelskompagni, Det, Akts. Bestyrelse: Købmd. J J G Hansen (Formand), og Godssejer J C Prahll, Lerchesminde, der i Foren. tegner Frm. Prøks: Konsulent N Jacobsen (adm. Dirøkter) i Foren. med Formanden. Akt. 50,000 Kr.

Sjællandske Handelskompagni, Det, Akts. Bestyrelse: Købmændene J C A Jen-sen, Ringsted (Formand), H C Hansen, Skjelskor, V C Jensen, Jyderup, L C Heyer, Herøve, C H B Lundberg, Slagelse, J J Krogh, Roskilde, og K O E Jensen, Holbak. Dirøkter: Købmd. M Kristensen. Frm. tegnes af Dirøkteren alene eller af Formanden i Foren. med to Bestyrelsesmedl. Akt. 200,000 Kr.

Skotejsforretningen „Den forgyldte Støvle“ ved Rasmus Jensen. Indeh. R Jensen.

Smer- & Margarinehuset ved J K Eskildsen. Indeh. J K Eskildsen, Kbhvn.

Søbøhuset ved Lauritz Schou. Indeh. L K B Schou, Kbhvn.

Sørensen N & N Th. Christiansen. Indeh. N V Sørensen og N T Christiansen.

Throne O M ved Peter Skafte. Indeh. P Skafte.

Thyme & Son. Indeh. C L J Thyme.

Varehuset ved Julius Jensen. Indeh. J J Jensen.

Vett & Wessel's Udsalg ved Georg Nielsen. Indeh. G Nielsen.

Winslow's C Eftf., P Trondhjem. Indeh. P Trondhjem.

Wulff's Niels Enke's Eftf. ved J Hansen. Indeh. Frk. I L Hansen, Helsingør.

Prøks: J Larsen.

**Kjøge.**

**Bondstandens Sparekasse** § 327 (9½-11½, Lørd. 9½-1).  
**Borger- og Haandværkerforenin-gen**, stiftet 1847. Formand: Vogn-fabrikant Joh. Petersen.  
**Borgmester**: Overlærer H J Han-sen.  
**Diskonto- og Laanebanken**, stif-tet 1. Jan. 1875 § 13 (10-1). Grundkapital: 100,000 Kr. Reservefond: ca. 88,000 Kr. Adm. Dirøkter: A Leisner.  
**Dommer** i Kjøge Købstad, Vallo Birk og Bjevskov Herred: Chr. Ferslev, R.  
**Elektricitetsværket (Privat-Eje)**, anl. 1896.  
**Gasværket (kommunalt)**, anl. 1867.  
**Havnedybde**: 5 m.  
**Indbyggerantal** 1916: 4,641 (1801: 1,527; 1901: 3,992).  
**Jernbaneselskab**, Kjøge-Ringsted. Formand: E/atrs. A Sørensen, R. Kbhvn. Driftsbestyrer: Cand.polyt. A W West.  
**Køkker**: H J M Jacobsen.  
**Købstadrettigheder**. De ældste kendte Privilegier er stadfæstet 1288.

**Landbobanken**, Akts., stiftet 25. Nov. 1874 § 29. Aktiekapital: 400,000 Kr. Museet indeholder væsentlig Gen-stande af lokal historisk Inter-esse.  
**Politimester** i Kjøge Købstad, Vallo Birk og Bjevskov Her-red samt Bregentved-Gisselved Birk: Viggo Ritzau. Kontorafdeling: Haslev.  
**Scandinavian Pencil Wood Com-pany**. Grundlagt Marts 1916. Aktiekapital: 500,000 Kr. Formaal: Stabilisering og For-ædling af Træ. Adm. Dirøkter: I. Petersen-Hviid.  
**Skatteyndighedernes Vurde-ning**: Ejendomsskyld: 7 Mill. Kr.; Formue: 10,7 Mill. Kr.; Ind-komst: 3,5 Mill. Kr.  
**Skatteprocent** 1919-20: . . (Lig-ningprocent: 7,0).  
**Sparekassen for Kjøge og Omegn**, stiftet 1836.  
**Stads- og Havneingeniør**: K J Theilmann-Kristensen.  
**Vandværket (kommunalt)**, anl. 1892.  
**Vejer, Maaler og Vrager**: L. Willumsen.

Forretningsnavn og Adresse	Se Fagregistret under
Aarsø C F N § 206	Urmagere
Andersen A Udstyrsforr. § 524	
Andersen J P § 341	Entrepenører
Andersen Martin § 328	Maskinforhandlere
Andersen's Maskinfabrik ved J P Jørgen-sen § 301 & 371	Maskinfabr., Motorer
Andersen Nicolai § 217	Urmagere
Andersen P § 228	Bogtrykkerier
Andersen R A § 311	Skomagere
Andreasen Chr. Købmd. § 125	
Andreasen Jensine	Trikotagehdl.
Bagge I	Skomagere
Bargsteen E § 41	Bagere
Bentzen Chr. § 254	Snedkere
Berg & Friis § 353	Garverier (Kbhvn.)
Berglov M § 401	Skomagere
Bertelsen Johannes, L Dünwebers Eftf. § 88	Isenkrammere
Blume Jens W § 105	Tømrerm., Maskinsnedk.
Bondst. Sparek. § 327 (9½-11½, Lørd. 9½-1)	Sparekasser (Kbhvn.)
Brandt J § 250	Møllebyggere
Breum Valdemar § 82 & 399	Boghandlere
Brøcker § 200	Sagførere, Incasso
Büløw W F Købmd. § 37	
Bærenholt Carl § 57	Bagere
Bøgebæk Chr. § 390 & 516	Ostefabr. og Oste en gros
Christensen A P	Trikotagehdl.
Christensen C § 330	Blikkenslagere
Christensen C L	Malermestre
Christensen F	Skomagere
Christensen Hans § 253	Møbeludsalg
Christensen M § 508	Modetorr.
Clemmensen's F C Eftf. § 94	Tobakker og Cigarer
<b>CODANVÆRFTET, AKTS.</b> § 535 Telegram-adr. „Codanværftet“	(Skibsbyggerier, Trævare-fabr., Cementvarer, Beton-skibe)
Crome & Goldschmidt's Fabrikers Oplag og Udsalg § 397	Manufakturhdl.
Cykelageret Kureer, N Christensen § 173	Cyklar
Dansk Afvulkaniseringsfabrik, Akts. § 8 & 358.	Gummi, gl., Gummivaref.
Dansk Andels Kulforretning § 510 Tele-gramadr. „Andelskul“	Kul
Dansk Tørve- & Briket-Fabrik § 16, 231 & 501	Tørve
Danske Oliemøller og Sæbefabrikker, Akts. Kjøge Oliemølle § 93	Oliemøller
Daugaard Jens § 183	Gartnerer
Diskonto- og Laanebanken for Kjøge og Omegn § 13	Banker
Engell Frederik § 103	Herreekviperingshdl.
Falch Adolf § 237	Manufakturhdl.
Fiskesalgforeningen for Kjøge & Omegn § 409	Fiskehandlere
Flindt's Charles Eftf. Købmd. § 99	
Frausing's P Kulimport § 349	Kul (Kørsør)
<b>FREDERIKSEN C</b> Justitsr. & Overretssagf.	
<b>CARL OLSEN</b> § 40	Sagførere, Incasso

Forretningsnavn og Adresse	Se Fagregistret under
<b>FREDERIKSEN JENS</b> Manufaktur en gros & en detail 19 . . . . .	{ Manufaktur en gr., Art. f. Brugsforen., Manufakthdl.
Fursee Johan L Materialhdl. 149	
<b>GÅLSKJØT JACOB</b> Overretssagf. 165 . . . . .	Sagførere, Incasso
Gottschalck C J 337 . . . . .	Malermestre
Gravesen G 260 . . . . .	Skomagere
Halgreen Emilie . . . . .	Modeforr.
Halgreen P . . . . .	Smede
Halgreen W . . . . .	Blikkenslagere
Hansen Albert, Hastrup 506 . . . . .	Murermestre
Hansen Anna 236 . . . . .	Modeforr.
Hansen Ant. . . . .	Snedkere
Hansen Chr. 132 . . . . .	Murermestre
Hansen Chr. 218 . . . . .	Skomagere
Hansen Christine 127 . . . . .	Manufakturhdl.
Hansen's F A Eftf., Akts. 222 & 225 . . . . .	{ Træl- og Tømmerhdl., Savværker
Hansen H P, Lellinge . . . . .	Smede
Hansen J L 340 . . . . .	Gartnere
Hansen J M 282 . . . . .	Smede
Hansen Karl 184 . . . . .	Bogbindere
Hansen L 375 . . . . .	Fiskehandlere
Hansen Lauritz 163 . . . . .	Træl- og Tømmerhdl.
Hansen L E 2 . . . . .	Malermestre
Hansen N 3 . . . . .	Savværker
Hansen Oluf C 160 . . . . .	Isenkæmmere
Hansen O P 342 . . . . .	Malermestre
Hansen P 511 . . . . .	Kalk, brændt
Hansen Sostrene . . . . .	Modeforr.
Hansen Th. 86 . . . . .	Tapethdl.
Harreboe Th. . . . .	Stenhuggerier, Graymonum.
<b>HASSELBALCH's A A EFTF.</b> Købmd. 10 & 102, Stats 11 . . . . .	{ Korn, Træl- og Tømmerh., Kolonial, Støbegods, Jern, Foderst., Markfrø, Gødning, Landbrugsmask., Cement, Tagpap, Bindegarn
Hegnetslund Teglværk og Lervarefabrik, Akts. 71 . . . . .	Teglværker
Hemmesen I P 411 . . . . .	Fiskehandlere
Hertz W 230 . . . . .	Skomagere
Hotel Hafnia 161 . . . . .	Hoteller
Hotel Prinsen 46 . . . . .	Hoteller
Iversen J J 95 . . . . .	Manufakturhdl.
Jacobsen Chr. 226 . . . . .	Gartnere
Jensen Hans 408 . . . . .	Baadebyggerier
Jensen Jens, Stormøllen 195 . . . . .	Møller
Jensen Jens N Købmd. 36 . . . . .	{ Korn, Bygningsart., Foderst. Støbeg., Kul, Jern, Isenk., Gødning
Jensen Oluf I 16, 231 & 501 . . . . .	Maskinfabrikker
Jensen & Schmidt 357 . . . . .	
Jensen Viggo Købmd. 164 . . . . .	
Jernbanehotellet 189 . . . . .	Hoteller
Johansen H 245 . . . . .	Herreekviperingshdl.
Johansen L P 117 . . . . .	Lervarer
Juul J 346 . . . . .	Elektr. Lysinstallation
Juulsgaard Carl 151 . . . . .	Sagførere, Incasso
Jørgensen A 515 . . . . .	Bagere
Jørgensen Chr. Købmd. 90 . . . . .	Korn
Jørgensen Chr. A 219 . . . . .	Herreekviperingshdl.
Jørgensen Martin 325 . . . . .	Manufakturhdl.
Kiel Axel 192 . . . . .	Manufakturhdl.
Kindberg C 131 . . . . .	Murermestre
Kjøge Aktiebyggeri 43 . . . . .	Bryggerier, Mineralvande
Kjøge Andels-Svinestogteri 60 & 273 . . . . .	Svinestogterier, Pølsefabr.
Kjøge Bank, Akts. 96 . . . . .	Banker
Kjøge Dampmølle 47 . . . . .	Dampmøller
Kjøge Kulforretning 66 . . . . .	Kul
Kjøge Materialhandel, A Nielsen's Eftf., Aug. Colding Cand. pharm. 49 . . . . .	Vognfabr. og -forhdl.
Kjøge nye Vognfabr. v. Oluf Chr. Jacobsen 267 . . . . .	Ostefabr. og Oste en gros
Kjøge Osteforr. ved Hans Jørgen Sørensen 153 . . . . .	Trævarefabr.
Kjøge Trævarefabrik ved Jacobsen 174 . . . . .	
Kjøge Vognfabrik og Magasiner v. Johan Petersen 85 . . . . .	Vognfabr. og -forhdl.
<b>KJØGE VÆRFT, SKIBS- &amp; MASKINBYGGERI, AKTS.</b> 425 Telegramadr. „Dock“ . . . . .	{ Skibshyggerier, Maskinfabr.
Krogh Simon Købmd. 15 . . . . .	
Landbobanken, Akts. 29 . . . . .	Banker, Incasso
Landbrugs-, Handels- og Haandværkerbanken, Akts. 1 . . . . .	Banker, Incasso
Lander Fritz Købmd. 190 . . . . .	{ Korn, Cement, Foderst., Gødning, Kolonial, Markfrø, Tagpapforhdl.
Lang F A 83 . . . . .	Læderhandlere
Lang Johannes O . . . . .	Malermestre
Langballe Otto 321 . . . . .	Arkitekter
Langkilde H 138 . . . . .	Herreekviperingshdl.
Larsen C A Træhdl. Hastrup 430 . . . . .	
Larsen Emil 526 . . . . .	Cykler
Larsen Fr. 128 . . . . .	Tømremestre
Larsen Lauritz 51 . . . . .	Skibshyggerier
Larsen L M 534 . . . . .	Urmagere
Larsen N 201 . . . . .	Cykler
Larsen Olga Blomsterhdl. 552 . . . . .	
Larsen P Købmd. 162 . . . . .	
Leisner's A Eftf. Købmd. 30 & 258 . . . . .	Korn
Lellinge Ferskvandsfiskeri 135 . . . . .	

Forretningsnavn og Adresse	Se Fagregistret under
Lorenzen N L 166 . . . . .	Huder og Skind
Løschekohl-Jensen L D 348 . . . . .	Broderihdl.
Løvematerialhandelen ved Cand. pharm. Peter Nielsen 272 . . . . .	
Møller's I P Eftf. . . . .	Farverier
Møller Max . . . . .	Fiskehandlere
Navrbjerg M 297 . . . . .	Trikotagehdl.
Nielsen Alf. A 76 . . . . .	Agentur- og Kommissionsf.
Nielsen Chr. 107 . . . . .	Bagere
Nielsen Daniel 141 . . . . .	Fisk en gros
Nielsen Hans 324 . . . . .	Cykler
Nielsen H H 251 . . . . .	Bagere
Nielsen I A 207 . . . . .	Glarvmestre
Nielsen's J M Eftf., Albert Jensen 519 . . . . .	Farverier
Nielsen L 431 . . . . .	Drejere
Nielsen N C 381 . . . . .	Smede
Nielsen Ole 109 . . . . .	Tømremestre
Nielsen & Olsens . . . . .	Malermestre
Ohlsson F 6 . . . . .	Møglere
Olsen F F & Co., Dansk Produktforr., Akts. 361 . . . . .	{ Klude, Metaller gl., Heste-, Ko- og Svinehaar, Jern gl., Gummi gl., Ben en gr.
Olsen Otto 316 . . . . .	Gartnere
Olson P 221 . . . . .	Skræddere
Omega ved A P Andersen 540 . . . . .	Cykler
Petersen Carl 239 . . . . .	Cykler
Petersen Carl J M . . . . .	Snedkere
Petersen C F & Søn 24 & 134 Telegramadr., „Petersens“ Grundl. 1839 . . . . .	{ Korn, Træl- og Tømmerh., Foderst., Bygningsart., Gødning.
Petersen Chr. 264 . . . . .	Smede
Petersen Fritz 372 . . . . .	Vognfabr. og -forhdl.
Petersen Jul. Th. 294 . . . . .	Bagere
Petersen O 140 . . . . .	Skomagere
Petersen Valborg . . . . .	Modeforr.
Rasmussen Hans 413 . . . . .	Maskinforhdl.
Rasmussen J 62 . . . . .	Boghandlere
Reerslev H H 520 . . . . .	Bødkere
Reill B 101 . . . . .	Bogtrykkerier
Sattrup H 9 . . . . .	Sagførere
<b>SCANDINAVIAN PENCIL WOOD COMPANY, AKTS.</b> 532 Telegramadr. „Cedarworks“ . . . . .	{ Finér og Træ, Art. f. Blyantsfabr., Art. f. Cigar-kassefabr., Art. f. Tobaks- og Cigarfabr., Træ- og Finérhdl.
Scheibye F 191 . . . . .	{ Maskinfabr., Træbearbejdningsmask., Autogensvejsn.
Schledermann's Helmuth Eftf., Verner Schrøder 11 . . . . .	Manufakturhdl.
Schmith's A Eftf., N H Lorange 5 . . . . .	Manufakturhdl.
Schwaback C 178 . . . . .	Sadelmagere
Seidenfaden J 505 . . . . .	Malermestre
Singer Co. Symaskine Akts. 388 . . . . .	Symaskineuds. (Kbhvn.)
Sjögren A L 362 . . . . .	Brødfabrikker
Sparekassen for Kjøge og Omegn 526 . . . . .	Sparekasser
Svarre Erik Overretssagf. 17 . . . . .	Sagførere
Svarre P S 124 & 370 . . . . .	{ Agenturforr., Kolonial, Konserver Ag.
Sørensen Konrad 236 . . . . .	Herreekviperingshdl.
Thomsen N Aabling 121 . . . . .	Apotekere
Tingstedt A 248 . . . . .	Snedkere
Tofte Karen Blomsterhdl. 56 . . . . .	
Toftgaard-Hansen 210 . . . . .	Trikotagehdl.
Tramsen H D 89 . . . . .	Skibsprovanteringsforr.
Tøjhuset 172 . . . . .	Herreekviperingshdl.
Weimann H 276 . . . . .	Maskinforhdl.
Vett & Wessels Udsalg, H P Egede 21 . . . . .	Manufakturhdl.
Willerslev O N 118 . . . . .	Boghandlere
Zingenberg C E A Overretssagf. 202 . . . . .	Sagførere, Incasso
Østet H P 70 . . . . .	Malermestre
Østsjælland's Annonce- Bureau 350 . . . . .	Announcereauer
Østsjællands Avis 14 . . . . .	Aviser, Bogtrykkerier
<b>ØSTJÆLLANDS FOLKEBLAD</b> Eksp. 17, Red. 183 . . . . .	Aviser, Bogtrykkerier
Østsjællands Social-Demokrat 176 . . . . .	Aviser

**Indregistrerede Firmaer.**

(Uddrag af de officielle Handels-Registre.)

Arbejdernes Fællesbageri, Kjøge, Akts. Bestyrelse: Formør F F Schramm, (Formand), Arbejdsmændene N Olsen, H Nielsen og C Nielsen, Savskærer L Knudsen, Smed N C Nielsen og Slagteriær S Laursen, der i Foren. tegner Frm. Akt. 2500 Kr.

Breum Vald, Bog- og Papirhandel, Kjøge. Indeh. V Broum.

Bilow W F. Indeh. G H Bilow.

Dansk Afvulkaniseringsfabrik, Akts., Ølby pr. Kjøge. Bestyrelse: Cand. polyt. A E J V J Theilgaard, Ølby, der tegner Frm. Prok.: Gunthild Olsson, H C Præst og A S K Theilgaard, to i Foren. Akt. 75.000 Kr.

Dansk Torve- & Briket-Fabrik, Kjøge, ved Oluf I Jensen, J N Jensen og S Schjelder. Indeh. O J Jensen, J N Jensen og C F S Schjelder, der i Foren. tegner Frm.

Diskonto- og Laanebanken for Kjøge og Omegn. Bestyrelse: Købmd. A V Leisner (adm. Direkt.), Købmd. C T V Larsen, Købmd. W F Bilow, F C C Frederiksen og Borgmester C V Ferslev. Frm. tegnes af den adm. Direkt. i Foren. med et Bestyrelsesmedl. eller af to Bestyrelsesmedl. i Foren. Grundkapital 100.000 Kr.

Flensborg Lager ved Axel Kiel. Indeh. A Kiel.

Flindt's Charles Eftf. Indeh. J Peterson.

Hansen's F A Eftf. Indeh. Fru F Poulsen. Prok.: J Rasmussen alone samt P C Christensen og O R Hintze i Foren.

Hansen's F A Ftrr. Akts. Bestyrelse: Dir. P C Christensen, Frdbg. (Formand), Godesejer L V Madelung, Heil, og Sagf. C M J Juulsgaard. Direktør: J Rasmus-

sen. Frm. tegnes af Formanden i Foren. med Direktøren alene og O N Hintze i Foren. med Formanden. Aktk. 300,000 Kr.  
 Hasselbalch's A A Eftf. Indeh. C T V Larsen.  
 Hægnestlund Teglværk og Lervarefabrik, Akts. Bestyrelse: Gross. H C Petersen, Kbhvn. (Formand), Murerm. K Kindberg, Bygm. F J Jensen, Kbhvn., Sagf. C M J Juulsgaard og Sparekassobeholder T R Frantzen, Haslev. Frm. tegnes af Formanden i Foren. med et Bestyrelsesmedl. Direktør: J B J C Petersen, der har Prok. Aktk. 120,000 Kr.  
 Kjøge Aktiebyggeri. Bestyrelse: Sagf. A Sørensen, Kbhvn. (Formand), Jernstøber F C Hansen, Købmand L Willumson (Næstformand), Sognfoged P Jensen, Svansbjerg, Direktør O J Jensen, Gaardmændene L Petersen, Vindsebakgaard, J J Olsen, Haarlev, og R Rasmussen, Ølby samt Murerm. C Kindberg. Frm. tegnes af Formanden i Foren. med et af de øvrige Bestyrelsesmedl. Aktiekapital 120,000 Kr.  
 Kjøge Andelsvineslagteri, et Andelselskab. Bestyrelse: Gaardejerne C Vestergaard, Kammerherregarden (Formand), O Pedersen, Ølby, J Pedersen, Højnerup, L Pedersen, Vindsebakgaard, L C Jensen, Vraaby, N P Andersen, Vejgaard, A Jensen, Barup, J S Andreassen, Grove, og J Larsen, Tyrstrup, samt Møler J Jørgensen, Holme Mølle, og Husmændene N P Christensen, L Thorsboje, og H P Nielsen, Bjelkerup. Prok.: Direktør O C Hansen (ved Banktransaktioner i Foren. med Kasserer J P Johansen).  
 Kjøge Bank, Akts. Bestyrelse: Sognfoged C Mortensen, Bjevorskov (Formand), Garverm. J C N Christensen og Sagf. H P J Sattrup, der to i Foren. tegner Frm. Prok.: Murerm. C Kindberg, Møller N Larsen, Haarlev, Gaardejer L Pedersen, Vindsebak, Gaardejer O Pedersen, Ølby, Eftsr. H W A Sørensen, Kbhvn., og Bankbogholder H J Andreassen, hver især i Foren. med et Bestyrelsesmedl. Aktk. 200,000 Kr.  
 Kjøge Kaffe- & Tehandel ved L P Lorentzen. Indeh. L P Lorentzen.  
 Kjøge Kaffe- & Te-Import ved A Mortensen. Indeh. K K A Mortensen.  
 Kjøge kemiske Fabrik, Akts. Bestyrelse: Fabr. S A Axholm, Svebølle St., Købd. V C Jensen, Jyderup, Ing. K Schou, Holte. Kapl. H G Wagner, Hell., Ing. H B Jespersen, Eftsr. V C Hansen og Prof. J C Petersen, alle af Kbhvn., der to i Foren. tegner Frm. Prok.: V C Hansen. Aktk. 160,000 Kr.  
 Kjøge Kulturförretning. Indeh. Frn. C F Petersen & Søn, Frm. A A Hasselbalch's Eftf., Købmand C J Boserup i Faxe, Købmand C P L Richter i Storehedinge samt Aktieselskaberne Carl J Ulrich & Søn i Haslev og F A Hansen i Kjøge. Den indskudte Kapital er 99,594 Kr. 98 Øre. Deltagerne hæfter hver for en Sjettedel af Frms. Forpligtelser. Bestyrelse: Købmand C Th. V Larsen, Kjøge, og Købmand P L Richter, Storehedinge, der hver for sig tegner Frm. Prok.: F C Ohlsson.  
 Kjøge Materialhandel, A Nielsen's Eftf., Aug. Colding, Cand. pharm. Indeh. A Colding.  
 Kjøge ny Materialhandel ved Johan L Fursøe. Indeh. J L C Fursøe.  
 Kjøge Oseforretning ved Hans Jørgen Sørensen. Indeh. H J Sørensen.  
 Kjøge Teater- og Forsamlingsbygning samt Vallo Strandhotel, Akts. Bestyrelse: Sagf. H V A Sørensen (Formand) og Gross. P S J Rasmussen, Kbhvn. Frm. tegnes af Formanden i Foren. med et andet Bestyrelsesmedl. Aktk. 50,000 Kr.  
 Kjøge Vogn- & Automobilfabrik ved Oluf Chr. Jacobsen. Indeh. O C Jacobsen.  
 Kjøge Vognfabrik og Magasiner ved Johan Petersen. Indeh. J Petersen.  
 Kjøge Værft, Skibs- & Maskinbyggeri, Akts. Bestyrelse: Skibsredere L D Lauritzen (Formand), C K W Hansen og M H Nielsen samt Højesteretssagf. J F Fenger, alle af Kbhvn. Direktør: Övering. A Lomborg Holm. Frm. tegnes af Direktøren eller af Formanden eller af to Bestyrelsesmedl. i Foren. Aktk. 4 Mill. Kr.  
 Landbobanken i Kjøge, Akts. Bestyrelse: Gaardejerne A J Rasmussen, Højnerup, L P Christiansen, Testrup, C Larsen, Ølsemagle, L J Larsen, Gørslev, Købmand L J Willumson, C T V Larsen og Sagf. C M J Juulsgaard. Direktion: J H Frølich-Nielsen og A C A Flindt. Frm. tegnes af Direktørerne i Foren eller af en Direktør i Foren. med et Bestyrelsesmedl. eller af to Bestyrelsesmedl. i Foren. Prok.: Direktørerne. Aktk. 400,000 Kr.  
 Landorugs-, Handels- og Haandværkerbanken, Kjøge, Akts., Bestyrelse: Bagerm. J E R Bargsteen (Formand), Skindhdl. N L Lorentzen, (Næstformd.), Blikkensl C C A Christensen (Sekretær), Direktør J Hansen, Bødkerm. H H Reerslev, Gaardejer P Petersen, Bjerredø, Gaardejer C H Petersen, Haarlev, Snedkerm. C M Bentzen og Urmager C Jensen (do to sidst, or Direktører). Frm. tegnes af en Direktør i Foren. med Formanden. Prok.: Överretssagf. C E A Zaugenberg i Foren. med en Direktør. Aktk. 50,000 Kr.  
 Larsen P. Indeh. A F Larsen.  
 Leisner's A Eftf. Indeh. V W Leisner.  
 Løvematerialhandelen ved Peter Nielsen. Indeh. P Nielsen.  
 Mesenborg ved N H Lorange. Indeh. N H Lorange.  
 Møller's J P Eftf. Indeh. V J Jørgensen.  
 Omega ved A P Andersen. Indeh. A P Andersen.  
 Petersen C F & Søn. Indeh. C F K Petersen.  
 Phonix ved H H Nielsen. Indeh. H H Nielsen.  
 Scandinavian Pencil Wood Company, Akts. Bestyrelse: L Petersen-Illvid (Direktør), Dir. C L E Dahmfeldt og Dir. H H Osterhammel, begge af Odense, samt Arkitekt G Steenberg, Hellerup, der to i Foren. tegner Frm. Aktk. 500,000 Kr.  
 Schledermann's Helmuth Eftf. Indeh. V P Schroder.  
 Sparekassen for Kjøge og Omegn. Bestyrelse: fh. Købd. V F M Bilow (Formand), Sagf. F C C Frederiksen, Købd. C T V Larsen og Borgmester C V Førslev, af hvilke to i Foren. tegner Frm.  
 Svarre P S. Indeh. Laura M H Svarre. Prok.: H S Svarre.  
 Søbhuset ved Lauritz Schou. Indeh. L K B Schou, Kbhvn.  
 Tøjhuset i Kjøge ved Hans Jørgen Julius Hansen. Indeh. H J J Hansen.  
 Vaskeriet Chic ved J Andersen. Indeh. J Andersen.  
 Østsjællands Avis, Akts. Bestyrelse: Överretssagf. J Galskjot (Formand), Justitsr. J L Ulrich, Redohus (Næstformand), Direktør O Mortensen, Faxe Ladelø, Proprietær N Møller, Thunegaard, Greve A W C Moltke, Trykgevalde, Brandfri, E H Permin, Storehedinge, og Lærer J P C Henriksen, Magleby, hvoraf fire i Foren. tegner Frm.

**Korsør.**

(Kors, som Sømærke; Ør: høj, gruset Strand.)

**Borgmester:** Redaktør P Aug. Grevsen.  
**Dommer** i Skjelskør Købstad og Vester Flakkebjerg Herred med Korsør Købstad og Landjurisdiktion samt Holsteinborg Birk: Chr. Hattensen.  
 Bitingsteder: Skjelskør og Rude. Kontorafdeling: Skjelskør.  
**Elektricitetsværket** (Akts., se Firma-Registret), anl. 1904.  
**Gasværket** anl. 1858, nu kommunalt.  
**Handelsforeningen.** Formand: Konsul V Hansen.  
**Havnen** har en Dybde af 8 m., Bolværkshøjde o. V. ca. 2 m., Bolværkslængde ca. 2000 m. En af Em. Zsvitzer's Dampere har Sta-

tion i Havnen. Skibsafgift: 6 Øre pr. Net. Ton for indenbøyes, 12 Øre pr. Net. Ton for udenbøyes Skibe + 50 % Ballastafgift 3 Øre pr. Net. Ton. Ballastpris 35 Øre pr. Læs. Lodser. Lodstvang for alle Skibe over 20 T. En Kran til 10 Tons. I nær Fremtid forventes Bedding anlagt. Træ- og Jernskibe kan repareres. Et Jernstøberi, Maskinværksted og Skibsværft. Bunkerulforsyning. Vand kan fyldes gennem Slange 20 Steder ved Havnen. Rigelig Proviant. Jernbane-, Post- og Telegrafstation paa Havnepladsen. Havnespor til Lokomotiv og Hest langs Bolværkerne. Havneudvalgets Formand: Lærer N Kjergaard.

Havneingeniør: Hjalmar Ørnholt. Havnekass.: Kammer LPHansen. **Indbyggerantal** 1916: 8,380 (1801: 1,219; 1901: 6,054). **Kgl. oktr. Soassurance-Komp.** Repr.: Brdr. Christiansen 2 350 & 348. **Kommunebogholder:** Andreas Nissen. **Konsuler:** Vicekonsulerne Hans G Rasmusen, R. (Nederlandene), Vald. Hansen (Norge), Thorv. Rasmusen (Rusland), Konsul L E Keyser samt Vicekonsulerne Harald Fischer og R C Watson (Storbritannien og Irland), Vicekonsul Haans G Rasmusen, R. (Sverrig), Konsul L P Jepsen (Tyskland). **Korsør Haandværker-, Handels- og Landbobank, Akts.,** stiftet 1917 2 345 & 198, Telegramadr.: „Haandværkerbank“ (10-1, 4-5). Halskov Filial 2 390 (2 1/2-3 1/2). Aktk. 400,000 Kr. Adm. Dir. Gustav Jøhansen.

**Korsør Haandværker- og Industriforening.** Formand: Maskinl. fabr. Henrik Hansen R. **Kæmmer:** L P Hansen. **Købstadrettigheder.** De ældste kendte Privilegier er stadfæstet 1425. **Politimester** i Korsør Købstad og Landjurisdiktion, Skjelskør Købstad og Vester Flakkebjerg Herred samt Holsteinborg Birk: T Lind. Kontorafdelinger: Skjelskør og Rude. **Skattemyndighedernes Vurdering:** Ejendomsskyld: 9,6 Mill. Kr.; Formue: 17,1 Mill. Kr.; Indkomst: 6,1 Mill. Kr. **Skatteprocent** 1919-20: 4,7 (Ligningsprocent: 5,5). **Stadsingeniør:** Hjalmar Ørnholt. **Vandværket** (kommunalt), anl. 1891. **Vejer, Maaler og Vragter:** Holger Qvistgaard.

**Forretningsnavn og Adresse**

**AABERG & NISSEN** 2 406, 407 & 408 (Befragtningsag., Skibsalgsbur. Telegramadr. „Bergnis“  
 Aagaard P . . . . . Smede  
 Andersen Anton 2 204 . . . . . Murermestre  
 Andersen Chr., Halskov 2 288 . . . . . Smede  
 Andersen H 2 221 . . . . . Tømrermestre  
 Andersen N Chr. Agenturforr. 2 54  
 Andreasen Chr. P 2 356 . . . . . Tømrermestre  
 Andreasen C M 2 297 . . . . . Tømrermestre  
 Bastiansen O L . . . . . Gartnere  
 Bennetzen H & Søn Købdm. 2 76 & 58 . . . . . Korn  
 Bergh S Överretssagf. 2 41 . . . . . Sagførere, Incasso  
 Bergmann I P 2 4 . . . . . Murermestre  
 Berthelsen P 2 220 . . . . . Gartnere  
 Christensen Frederik 2 181 . . . . . Tømrermestre  
 Christensen J P 2 364 . . . . . Tømrermestre  
 Christensen Vilh. 2 133 . . . . . Urmagere  
 Christiansen Jens 2 267 . . . . . Murermestre  
 Christiansen S 2 289 . . . . . Tømrermestre  
 Clausen C P 2 91 . . . . . Entreprenører  
 Dansk Andels Kulforretning 2 321 Telegramadr. „Andelskul“ . . . . . Kul  
 Dethlefsen H Købdmsforr. 2 206  
 Egeborg's Peter Eftf., Andreas Endersen 2 162 . . . . . Cykler  
 Ekspres ved M Jensen, Halskov 2 272 . . . . . Cykler  
**ELLERMANN CHR. & H P LUND** 2 103 Telegramadr. „Ellermann“. Grundl. 1861  
 Eriksen A Købdm. 2 211 . . . . . Speditører, Kontrollforr.

**Fischer Harald Købdm.** 2 104 & 96 . . . . . (Stobegods, Kakkeloynsrør, Bygningsart., Isenkr., Kolonial, Skibsproviant. Fiskeriart og -redsk., Bindogarn, Sejlgarn, Papirgarn, Tovværk Fisk en gros Kul Gas- og Vandmestre Blikkenslagere Manufakturhdl. Sværker Vaaben, Hagl, Ammunition Boghandlere  
**FISKENET, AKTS.** 2 111 . . . . . Fiskens Andelsalg 2 358 . . . . . Frausing's P Kulimport 2 18, Stats 2 1 . . . . . Friis Gustav 2 82 . . . . . Gebert Chr. 2 17 . . . . . Geertsen M 2 386 . . . . . Grosmeyer P C W 2 304 . . . . . Guldmann's Julius Eftf. 2 167 . . . . . Hansen Anna 2 231 . . . . . Hansen C Købdm. 2 241 . . . . . Hansen Frederik Købdm. 2 89 . . . . . Hansen H Chr. 2 193 . . . . . Hansen Henrik 2 110 & 80 . . . . . Hansen I V 2 213 . . . . . Hansen J 2 232 . . . . . Hansen J 2 261 . . . . . Hansen P . . . . . Hansen Valdemar Købdm. 2 24 . . . . . Hauerslev Wald. S 2 26 & 77 . . . . . Heining J E Överretssagf. 2 320 . . . . . Henriksen H J & G Kähler 2 281 & 380 . . . . . Henriksen Robert 2 363 . . . . . Hertz Poul 2 360 . . . . . Hinrichsen P 2 257 . . . . . Hotel Korsør 2 28 . . . . . Hotel Storebælt 2 120 . . . . . Høyer Carl 2 401 . . . . . Høyer Henrik 2 149 . . . . . Jacobsen L P 2 404 . . . . . Jensen Carl Købdm. 2 215 . . . . . Jensen C F 2 279 . . . . . Jensen Chr. 2 234 . . . . . Jensen F 2 108 . . . . . Jensen Gunner 2 163 . . . . . Jensen H P 2 35 . . . . .

Blikkenslagere Maskinl. Automobilrep., Cykler, Skibssmede, Kakkeloyno og Komfurer Gartnere Harmestre Murermestre Sadelmagere Sagførere, Incasso Sagførere Entreprenører Cykler Murermestre Manufakturhdl. Hoteller Hoteller Cykler Bagere Fiskehandlere Tømrermestre Bagere Bagere Garmestre Cykler



Forretningsnavn og Adresse	Se Fagregistret under
Jensen J A 328.	Smede
Jensen J P, Boeslunde	Ejendomshandlere
Jensen Martin 352	Snedkere, Møbeludsalg
Jensen Valdemar 296	Glarimestre
Jensen Viggo 20	Elektr. Iysinstallation
Johansen I M	Urmagere
Johansen Immanuel 146	Manufakturhdl.
Johansen Moritz Købmd. 73	
Justesen P K 39	Flytteekspeditioner
Jørgensen P & Co. 6 & 16, Stats 11	Mæglere, Dampskibseksp.
Kastrup Joh. Købmd. 282	
Kjeldgaard-Lauritzen II Materialhdl. 178	
<b>KLUB-HOTELLET</b> 400	Hoteller
Knudsen S 242	Tømremestere
Kok-Jensen A 42	Fisk en gros
Kontantforretningen ved W Kallernp 37	Manufakturhdl.
Korsør Avis og Bogtrykkeri 43 & 116	Aviser, Bogtrykkerier
Korsør Bryggeri, Akts. 188.	Bryggerier (Slagelse)
Korsør Cementvarefabr. „Ceres“ ved A Kok-Jensen 42	Cementvarer
Korsør Haandværker-, Handels- & Landbobank, Akts. 345 & 198	Banker, Incasso
Korsør Jernstøberi & Maskinfabrik 202	Jernstøberier, Maskinfabr.
Korsør Margarinfabrik, Akts. 218, 252, 262 & 316, Stats 3	Margarinefabr., Vegetabilmargarine
Korsør Mineralvandsfabrik v. CPetersen 30	Mineralvande
Korsør Møbel-Fabrik ved C B Uglebjerg & Co. 151	Snedkere, Maskinsnedkerier og Savv., Møbler engr.
Korsør Rørfabrik, H Rasmussen 19	Kakkelovnsrør
<b>KORSØR SAVVÆRK, AKTS.</b> 407 & 408, Pladsen 410	Savværker, Baadebyggerier, Art. f., Skibsbygningsmat., og Art. f. Skibsbygge-, Stølefabr., Art. f., Vognfabrikationsart.
Korsør Skibsværft, Akts. 407, 408 & 409	Skibsbyggerier, Baadebyggerier
Korsør Social-Demokrat 65	Aviser (Slagelse)
Korsør Tagpapfabrik 56	Tagpap
Korsør Venstreblad 48	Aviser
Krogh J 34	Sadelmagere
Krogh Vilh. 49	Malermestre
Krumhardt Holger Købmd. 78	
Kurstedet Klarskov 196	Syge- og Plejehjem
Kähler V 380	Teglværker, Tagstensfabr.
Landmandsbanen 102 & 101	Banker
Larsen H 314	Guldsmede
Lausen P 67	Skomagere
London Herremagasin, M L Mogensen 195	Herreekviperingshdl.
Madsen Emil Købmd. 187	
Madsen's Frederik Eff., Akts. Farvehdl. 145	
Madsen Frederik fotografisk Forretning 169	
Madsen Ingeborg 210	Fiskehdl.
Magasin du Nord's Uds. v. Emil Hansen 22	Manufakturhdl.
<b>MATHIESEN'S PLANTESKOLE</b> 105	Planteskoler, Gartnere, Blomsterløg
Møller I Brøndum 114	Malermestre
Nielsen I P Købmd. 285	
Nielsen Th. 372	Snedkere
Nielsen Th. 139	Bagere
Nordisk Sækkekompani, Akts. 103	Sække
Nygades Bog- & Papirhdl. ved Laura Jensen 11	Boghandlere
Nørgaard's P Laurrup Eff., N Gregersen 227	Manufakturhdl.
Olsen Alfred Agenturforr. 361	
Olsen C V, Marius Schou's Eff. Købmd. 84	
Olsen Nicolai 124	Gartnere
Otterstrøm H 176	Apotekere
Pedersen P Chr. 417	Trikotagehdl.
Petersen Chr. 197	Stenhuggerier
Petersen Fritz 71	Fiskehandlere
Petersen L 130	Tømremestere
Petersen Martin Købmd. 159	
Petersen N 83	Murermestere
Petersen Rasmus 355	Malermestre
Pilgaard P W 182	Urmagere
Pries-Jensen E 168	Smede
Qvistgaard Louis Købmd. 45	
<b>RASMUSEN'S TH. SØNNER</b> 14, 106 & 126, Stats 15 Telegramadr. „Rasmusens“	Kul, Korn, Foderst., Cement, Kalk, br., Gødning
Rasmussen's Th. Trælastforretning 13	Trælast- og Tømmerhdl. Bygningsartikler
Rasmussen Chr. 275	Bagere
Rasmussen Chr.	Snedkere
Rasmussen Emil 249	Skomagere
Rasmussen G 136	Murermestere
Rasmussen Hans 19	Smede
Rasmussen Niels Købmd. 341	
Rederiaktieselskabet Korsør 68	Sejl- og Motorskibsselsk.
Rosenkilde Brøndanstalt 224	Mineralvande
Schmidt Hans Materialhdl. 3	
Sibbern M 74	Sadelmagere
Singer Co., Symaskine Akts.	Symaskineuds. (Kbhvn.)
Skibsværftet Lilleø, Akts. 347	Skibsbyggerier
Slagelse og Korsør Dampmøller, Akts. 150	Dampmøller (Slagelse)
Søve Amtstidende 93	Aviser (Slagelse)

Forretningsnavn og Adresse	Se Fagregistret under
Sparekassen for Korsør og Omegn 77	Sparekasser
Strarup G 214	Skibsprovanteringsforr.
Svare Chr. 245	Muremestre
Svendstrup Teglværker 208	Teglværker
Sørensen H I, Daniel Wichers Eff. Købmd. 92	
Taarnborg Gartneri, Carl Halberg 340	Gartnere
Taarnborg Mølle, Jens Andersen 222	Møller
Thers P 86	Bagere
Tornøe Andreas Købmd. 276	
Tuxen-Petersen Ludv.	Baadebyggerier
Wagner Olaf 291	Gartnere
Weidemann's Th. Malerforretning, Akts. 260	
Wellejus Ch. 383	Malermestre
Vilhelmsen Hans Købmd. 374	Urmagere
Vinkel Thor, Crome & Goldschmidt's Uds. 88	
Vinzens Vald. Købmd. 9	
<b>VOGNSEN HANS</b> 100	Sagførere, Incasso
<b>VULCANVÆRFET, AKTS.</b> 115	Skibsbyggerier
Zachariassen N Bog- og Papirhdl. 32	Bogtrykkerier
Øernes Andelselskab for Indkøb af Foderstoffer 107	Foderstoffer (Kbhvn.)
Øisted Kalksandstensfabrik 380	Kalksandstensfabr.
Ørbech Th. & Son 152	Fiskeriartikler og-redskab., Garnfabr., Sejlgarn, Tovværk

**Indregistrerede Firmaer.**

(Uddrag af de officielle Handels-Registre.)

Bennetzen H & Son. Indeh. B Bennetzen.  
 Dellefsen H. Indeh. Martha Dellefsen. Prok.: H N Dellefsen.  
 Ekspres ved M. Jensen. Indeh. M. Jensen.  
 Ellermann Chr. & H P Lund. Indeh. H P Lund.  
 Eriksen A. Indeh. Ane M Eriksen.  
 Fischer Harald, i Korsør. Indeh. H Fischer og H C Fischer.  
 Guldmann's Julius Eff. Indeh. T Fischer.  
 Jørgensen P & Co. Indeh. L P Jepsen. Prok.: A J Rasmussen.  
 Kok-Jensen A. Indeh. A Kok-Jensen, Astrid Berre-Nielsen og Inger Kok-Jensen.  
 Korsør Cementvarefabr. „Ceres“ ved A Kok-Jensen.  
 Axel Kok-Jensen og Astrid Berre-Nielsen.  
 Korsør Cigar- & Tobakshandel, Marius Aaby. Indeh. N M R Aaby.  
 Korsør Elektricitetsværk, Akts. Bestyrelse: Købmd. L Jepsen (Formand), Bankbogholder T Knudsen (Kasserer), Sagf. C G Thiesen, Købmd. T Rasmussen og Fabr. H Hansen, af hvilke to i Foren. tegner Frm. Aktiekapital 200,000 Kr.  
 Korsør Haandværker-, Handels- & Landbobank, Akts. Bestyrelse: Postm. C I Hansen, Sadelmagerm. M C Sibbern og Sagf. H M M Vognsen. Direktør: Bankdir. G J F Johansen. Frm. tegnes af Direktøren i Foren. med et Bestyrelsesmedl.  
 Korsør Jernstøberi & Maskinfabr., N Chr. Hansen. Indeh. Fru M H Hansen. Prok.: E V Hansen & N C Hansen i Foren.  
 Korsør Kaffe- & Tehandel, Marius Aaby. Indeh. N M R Aaby.  
 Korsør Margarinfabrik, Akts. Bestyrelse: Konsul H G Rasmussen (Formand), Gross. P O Just, Kbhvn., Købmd. T J E Rasmussen (Direktør) og Ing. J K Rasmussen. Frm. tegnes af Formanden eller af to Bestyrelsesmedl. i Foren. Prok.: T J E Rasmussen alene samt H C Hansen og P A M Michaelsen i Foren. Aktk.: 1,200,000 Kr.  
 Korsør mekaniske Fiskekødfabrik, Akts. Bestyrelse: Gross. O Steidtmann, Hamburg (Formand), C Kjærsgaard (Næstformand) og M Klock, Hamburg. Frm. tegnes af Næstform. i Foren. med et Bestyrelsesmedl. Aktiekapital 81,200 Kr.  
 Korsør Mineralvandsfabrik ved C Petersen. Indeh. C Petersen.  
 Korsør Møbelfabr. ved C E Uglebjerg & Co. Indeh. J Mogensen og Frm. Harald Fischer, der hver for sig tegner Frm.  
 Korsør Rørfabrik ved H Rasmussen. Indeh. H Rasmussen.  
 Korsør Savværk, Akts. Bestyrelse: Styrmd. C H Neergaard (Formand), Styrmd. V Aaberg og Skibsreder C E N L Nissen, Kbhvn. Frm. tegnes af Formanden alene eller af to Bestyrelsesmedl. i Foren. Direktør: V Aaberg, der har Prok. Aktk. 55,000 Kr.  
 Korsør Skibsværft, Akts. Bestyrelse: Skibsreder C E N L Nissen, Kbhvn. (Formand og Direktør), Skibsbygger J Carstensen og Dir. V Aaberg. Frm. tegnes af Formanden alene eller af to Bestyrelsesmedl. i Foren. Aktk.: 1 Mill. Kr.  
 Korsør Stenforretning ved H I Henriksen og V Kähler. Indeh. H I Henriksen og V Kähler (er senere død), der i Foren. tegner Frm.  
 Korsør Tagpapfabrik og Tjæredstillationsanstalt ved John Berre-Nielsen's Enke. Indeh. Astrid Berre-Nielsen. Prok.: Frk. J Kok-Jensen.  
 Larsen H, Haandv. Indeh. H Larsen og V Larsen.  
 Lilleø, Maskinværksted ved H P Rasmussen. Indeh. H P Rasmussen.  
 Madsen's Frederik Eff., Akts. Bestyrelse: Malorm. J B Møller og Sagf. H M M Vognsen, der i Foren. tegner Frm. Aktk. 5000 Kr.  
 Mathiesen's Planteskole. Indeh. K H Mathiesen.  
 Nissen & Aaberg. Indeh. C E N L Nissen, Kbhvn., og V Aaberg.  
 „Nutiden“ ved H C Petersen. Indeh. H C Petersen.  
 Rasmusen's Th. Søner. Indeh. T J E G Rasmussen. Prok.: H C Hansen og P C Jensen i Foren.  
 Rasmusen's Th. Trælastforretning m. m. Indeh. J H R Mogensen.  
 Rederiaktieselskabet Korsør. Bestyrelse: Fabr. H J M Hansen, Sagf. S Bergh, Købmd. B Bonnetzen, Købmd. H Fischer og Frk. J P N Pedersen, Hulby Mølle. Forretningsforr.: J Andersen. Frm. tegnes af to Bestyrelsesmedl. i Foren. eller af Forretningsf. i Foren. med et Bestyrelsesmedl. Aktk. 375,000 Kr.  
 Rosenkilde Brøndanstalt ved C Blunck, Halskov. Indeh. C Blunck.  
 Skibsværftet Lilleø, Akts. Korsør. Bestyrelse: Mægler J P Jepsen, Købmd. T J E G Rasmussen og Sagf. S Bergh. Direktør: J Christoffersen. Frm. tegnes af to Bestyrelsesmedl. i Foren. eller af et af disse i Foren. med Direktøren. Aktk. 250,000 Kr.  
 Sparekassen for Korsør og Omegn. Bestyrelse: Købmændene L Jepsen og B Bonnetzen, Malorm. V Krogh, Gaardejer N Kristensen, Gryderup og Købmd. T Vinkel, af hvilke to i Foren. tegner Frm.  
 Søehuset ved Jens Schou. Indeh. J Schou.  
 Taarnborg Teglværk ved P de Noergaard, Taarnborg pr. Korsør. Indeh. P J F de Noergaard, Taarnborg. Prok.: O V Hecht.  
 Weidemann's Th. Malerforretning, Akts. Bestyrelse: Sagf. H M M Vognsen (Formand), Fabr. P C W Groosmeyer og Maler T S Weidemann. Frm. tegnes af Formanden i Foren. med et Bestyrelsesmedl. Aktk. 1400 Kr.  
 Wieher's A Eff. Indeh. R R Aaby.  
 Vulcanværftet, Akts. Bestyrelse: Landinsp. A M Rørup, Kallundborg (Formand), Kæmmer I P Hansen, Sadelmagerm. M C Sibbern, Sagf. H M M Vognsen, Dir. C H Berg, Kbhvn., og Landinsp. N J L P Bonde, Slagelse. Frm. tegnes af Formanden i Foren. med et Bestyrelsesmedl. eller af to Bestyrelsesmedl. i Foren. Direktør: V Petzold, Marstal, der har Prok. Aktk. 800,000 Kr.

Østved Kalksandstensfabrik ved H J Henriksen & G Kähler. Indeh. H J Henriksen & G E A Kähler, der i Foren. tegner Frm. **Prøkt: G E A Kähler.**  
 Ørbeck Th. & Son. Indeh. T G Ørbeck og H P Ørbeck.

**Nexø.**

**Borgmester:** Avlsbruger H B Harild.  
**Dommer** i Nexø Købstad og Sønder Herred, Aakirkeby Købstad med Svaneke Købstad og Øster Herred samt Christiansø: J P Rosenmeier.  
 Bitingsteder: Svaneke og Aakirkeby.  
 Kontorafdeling: Svaneke.  
**Elektricitetsværket** (kommunalt), anl. 1910.  
**Gasværket** (kommunalt), anl. 1906.  
**Indbyggerantal** 1916: 2,722 (1801: 1274; 1901: 2,523).  
**Kommunebogholder:** J A Jørgensen.

**Kommunekasserer:** Mathea Harild.  
**Kgl. oktr. Sæassurances-Komp.** Repr.: Direktør M Sonne 25.  
**Konsuler:** Vicekonsul H C Berg-Munch (Rusland).  
**Købstadrettigheder.** Nexø nævnes som Købstad 1451.  
**Politimester,** se u. Ronne.  
**Skattemyndighedernes Vurdering:** Ejendomsskyld: 3,4 Mill. Kr.; Formue: 6,6 Mill. Kr.; Indkomst: 1,1 Mill. Kr.  
**Skatteprocent** 1919-20: 7,3 (Ligningsprocent: 8,5).  
**Vandværket:** (kommun.), anl. 1910.  
**Vejer, Maaler og Vrager:** E A J Olsen.

Forretningsnavn og Adresse	Se Fagregistret under
Bakke Mølle, P Madvig . . . . .	Møller
Balka Badehotel 9 . . . . .	Bade- og Sommerhoteller
Bentzen Ludv. 76 . . . . .	Snedkere
Berg P Købmd. 50 & 80 . . . . .	{ Korn, Træl- og Tømmerhdl., Kul,
Berg's fh. P Ægforretning ved L E Andersen 140 . . . . .	Æg
Bidstrup Anth. 109 . . . . .	Urmagere
Bjerregaard M J 35 & 173 . . . . .	Gartnere
Bohn Chr. . . . .	Stenhuggerier
Borges C 6 . . . . .	{ Manufakturhdl., Automobiler, Motorecykler
Bornholms Cement-Fals-Tagstens-Fabrik og Cementstøberi 38 & 141 . . . . .	{ Cementvarer, Tagstensfabr., Cementrør
Brandt Chr. . . . .	Baadebyggerier
Caspersen Joh., Hundsemyre 11 . . . . .	Cementvarer
Christensen N . . . . .	Elektr. Lysinstallation
Dansk Andels Ægeksport 51 . . . . .	Æg
Eckhoff Jul. 9 . . . . .	Sild
Erichsen O 81 . . . . .	Blikkenslagere
Frederiksen David 118 . . . . .	Cykler
Funk Andr. Købmd. 88 . . . . .	Glarmestre, Malermestre
Glistrup Johs. 73 . . . . .	Bogtrykkerier
Gornitzka P L 64 . . . . .	Snedkere
Hammer O 155 . . . . .	Manufakturhdl.
Hammer P & Co. 16 . . . . .	Smede
Hansen A 18 . . . . .	Isenkræmmere
Hansen Edv. 79 . . . . .	Cyklar, Cyklar en gros
Hansen E Sonne Materialist 31 & 177 . . . . .	Snedkere
Hansen Julius . . . . .	Malermestre
Hansen Klarup Andreas 174 . . . . .	Snedkere
Hansen M 157 . . . . .	Blikkenslagere
Hansen P 138 . . . . .	Apotekere
Hansen Sinius Købmd. 55 . . . . .	Bagere
Harild A A 19 . . . . .	Møller
Herold C . . . . .	Sadelmagere
Hjorth's Chr. Enke Købmd. 43 . . . . .	Hoteller
Hjorth H P 14 . . . . .	Møller
Holm A 121 . . . . .	Sadelmagere
Holms Hotel 45 . . . . .	Hoteller
Holm P Papirhdl. 146 . . . . .	Hoteller
Hotel Nexø 26 . . . . .	Hoteller
Hotel Nexø Uejskolehjem 65 . . . . .	Hoteller
Jensen Chr., Snogebæk 28 . . . . .	Fisk en gros
Juul L P . . . . .	Isenkræmmere
Kjærgaard I S 36 . . . . .	Manufakturhdl.
Kjeller Sinius V Købmd. 108 . . . . .	Skræddere
Kofoed C 143 . . . . .	Malermestre
Kofoed Ringhardt 78 . . . . .	Malermestre
Lund Carl 2 . . . . .	Fisk en gros
Madsen P M 71 . . . . .	Sagførere
Mouritzen H 25 . . . . .	
Munch Hans V Købmd. 46 . . . . .	
<b>MUNCH JOHS.</b> 28 . . . . .	{ Maskinsnedkerier og Savv., Møbler en gros
Munch R 141 . . . . .	Assuranceforr.
Møller Ludvig 74 . . . . .	Snedkere
Møller O Tscherning Købmd. 34 . . . . .	
<b>NEXØ BRYGGERI, P BERG SONNE</b> 47 . . . . .	Bryggerier, Mineralvande
<b>NEXØ</b> Elektriske Installations-Forretning ved E Nyborg Hansen 95 . . . . .	Elektr. Lysinstallation
<b>NEXØ</b> Jernhus ved Andr. Funk & H P Sode 21 . . . . .	Isenkræmmere
<b>NEXØ</b> Jernstøberi & Maskinfabrik, Aage Schjærring 27 . . . . .	{ Maskinfabr., Jernstøberier Værktojsmask., Stenhuggerværktoj
<b>NEXØ</b> Motor- & Maskinfabrik, Akts. 145 . . . . .	{ Maskinfabr., Motorer, Baadmotorer
<b>NEXØ</b> ny Boghdl. ved Emil Pedersen 110 . . . . .	Boghdl., Musikhdl.
<b>NEXØ</b> og Omegns Bank, Akts. 41 . . . . .	Banker
<b>NEXØ</b> Sæbehus 120 . . . . .	Sæbeudsalg
<b>NEXØ</b> Tøjhus ved H P Sode 21 . . . . .	Manufakturhdl.

Forretningsnavn og Adresse	Se Fagregistret under
<b>NEXØ</b> Ur- & Guldsmedeforr. ved Johan Larsen 100 . . . . .	Urmagere
Nielsen N P . . . . .	Urmagere
Nymølle, Chr. Kofoed 13 . . . . .	Møller
Pedersen Brødr. 135 . . . . .	Farverier
Pedersen & Munch Købmd. en gros 52 . . . . .	{ Agenturforr., Børstevarer, (engr., Iseknr.engr., Kolonial
Petersen Chr. 170 . . . . .	Bagere
Petersen Georg . . . . .	Bagere
Petersen J . . . . .	Fisk en gros
Petersen Jan. 116 . . . . .	Savværker
Petersen M 91 . . . . .	Møller
Pihl Chr. Købmd. 107 . . . . .	
Pihl M 122 . . . . .	Sadelmagere
Pilemøllen, P Svendsen, Bodilsker 14 . . . . .	Bodilsker
Rasmussen K P 160 . . . . .	Møller
Schjærring Broder 8 . . . . .	Smede
Sode & Sonne's Granitværker ved Haas Chr. Sode 182 . . . . .	Boghandlere
Sparekassen for Nexø og Omegn 25 . . . . .	Stenhuggerier
Suhr Vill. . . . .	Sparekasser
Svendsen Chr. 90 . . . . .	Arkitekter
Sørensen Carl E 77 . . . . .	Boghandlere
Sørensen Carl E 77 . . . . .	Agentur- og Kommissionsf.
<b>SØRENSEN</b> S Cand. jur. 10 Kontordag i Aakirkeby hver Fredag . . . . .	Sagførere, Incasso
Thunberg's Garveri . . . . .	Iluder og Skind
Westh Chr. 61 . . . . .	Kalkværker
Westh H A . . . . .	Bagere
Westh L J . . . . .	Bagere
Østbornholmske Dampskibsselskab, Det. Akts. 49 & 25 . . . . .	{ Dampskibseksk. og Dampskibsselsk.

**Indregistrerede Firmaer.**

(Uddrag af de officielle Handels-Registre.)

Berg P. Indeh. H C Berg-Munch. Prøkt: V P J Flarup alene samt C Kofoed, M Petersen og Frk. T Schou, to i Foren.  
 fh. Berg's P Ægforretning ved L E Andersen. Indeh. L E Andersen, Klampenborg.  
 Bornholms Cement-Fals-Tagstens-Fabrik og Cementstøberi ved Petør Berg-Munch. Indeh. P Berg-Munch. Prøkt: R C Munch.  
 Bornholms Sild- & Fiskekonserverfabrik ved Jul. Eckhoff, Akts. Bestyrelse: C A H Kähler, Kbhvn. og A M Halvorsen, Kbhvn., der hver for sig tegner Frm. Aktk. 50,000 Kr.  
 Eckhoff's Jul. Fiskeri Akts. Bestyrer: C A H Kähler, Kbhvn., der tegner Frm. Aktk. 35,000 Kr.  
 Funk Andr. Indeh. Fru A J Funk. Prøkt: H A Funk.  
 Hammer P & Co., Kommanditselsk. Ansv. Delt. Frk. P K Hammer.  
 Nexø Elektriske Installations-Forretning ved E Nyborg Hansen. Indeh. E F N Hansen.  
 Nexø Jernhus ved Andr. Funk & H P Sode. Indeh. A P Funk og H P Sode.  
 Nexø Motor- & Maskinfabrik, Akts. Bestyrelse: Bankdir. L M Skovgaard, Købmd. H V Munch, Bygmester M J K Munch, Købmd. A P Funk, fh. Gaardejer P K Hansen, Gaardejer F Brandt, Deguegaard, og Gaardejer H C Hansen, Munkegaard, der i Foren. tegner Frm. Prøkt: H V Munch, M J K Munch, L M Skovgaard og J C Svendsen. Aktk. 32,000 Kr.  
 Nexø ny Boghandel ved Emil Pedersen. Indeh. E C Pedersen.  
 Nexø og Omegns Haandværkerbank. Andelselsk. Bestyrelse: Købmand H V Munch, Malerm. J C Glistrup, L M Skovgaard (Direktør), og S A Bech (Bogholder), samt Avlsbruger J L Ipsen, Bodilsker, der to i Foren. tegner Frm. Prøkt: Direktøren, Bogholderen, H Munch og R Munch, to i Foren. Kapital: 100,000 Kr.  
 Nexø Tøjhus ved H P Sode. Indeh. H P Sode.  
 Nexø Ur- & Guldsmedforretning ved Johan Larsen. Indeh. J Larsen.  
 Pedersen & Munch. Indeh. A P Pedersen og R C Munch.  
 Sode & Sonne's Granitværker, Akts. Bestyrelse: Kapt. P C Sode, der tegner Frm. Købmd. A P Funk, Arkitekt J Maag og Gross. T Müller, de to sidstn. af Kbhvn. Aktk. 25,000 Kr.  
 Sparekassen for Nexø og Omegn. Bestyrelse: M J H Sonne (Bogholder), H P M Mouritzen (Kasserer), Avlsbruger H B Harild, alle af Nexø, samt Sogneraadsformand B A K Hanson, Bodilsker, Gaardejerne N P Lund, A L Kofoed, begge af Poulsker, og L Kofoed, Isker, af hvilke to i Foren. tegner Frm.  
 Svendsen Christian. Indeh. N C M Svendsen.  
 Østbornholmske Dampskibsselskab, Det. Akts. Bestyrelse: M J H Sonne (Formand og Direktør), der tegner Frm., Avlsbruger H B Harild, Amtsrevisor J P H Rohmann, Poulsker, Propr. M C Marcher, Fremnogaard, Købmd. R A Holst, Svaneke, Fiskehdl. K A Jensen, Gudbjerg, Hidsagent P J Sandersen, Allinge, Gaardejer A A Lind, Klemsker, og Købmd. S Thomsen, Hasle. Aktk. 250,000 Kr.

**Nykjøbing S.**

**Amtstuefilialen.** Bestyrer: P West.  
**Bøndest. Sparekasse** 27 (10-12 og 1-3).  
**Borgmester:** Toldforv. E J L Knoph.  
**Dommer** i Nykjøbing S og Dragsholm Birk: H E Brendstrup, R.  
**Gasværket** (kommunalt), anl. 1898.  
**Havnedybde:** 3,7 m.  
**Indbyggerantal** 1916: 2,621 (1801: 615; 1901: 2,000).  
**Kommunebogholder:** L J Larsen.  
**Kommunekasserer:** K M Henriksen.  
**Købstadrettigheder.** De ældste kendte Privileg. er stadfæstet 1443.  
**Politimester,** se u. Holbæk.  
**Sindssygehospitalet** i Nykjøbing p. Sj., åbnet 1. Nov. 1915, nærmest bestemt for Sindssyge fra Holbæk Amt (med Undt. af Samsø), Sorø, Frederiksberg og Kbhvns Amt, og har kun een Forplejningsklasse, svarende til de andre Hospitalers S. Klasse.  
 Overlæge: Frode Krarup.  
 Overlægen træffes N-Fasanv. 61 Kbhvn.F. den 2. Tirsd. i hver Md.  
**Skattemyndighedernes Vurdering:** Ejendomsskyld: 3,2 Mill. Kr.; Formue: 5,9 Mill. Kr.; Indkomst: 2,0 Mill. Kr.  
**Skatteprocent** 1919-20: 5,7 (Ligningsprocent: 7,3).  
**Turistforeningen,** stiftet 1916.  
 Formand: Søren Schibbye 17.  
**Vandværket** (kommunalt), anl. 1909.  
**Vejer, Maaler og Vrager:** L P Rasmussen.

Forretningsnavn og Adresse	Se Fagregistret under
Andelsbank, Den danske, A. m. b. A. 205 . . . . .	Banker, Incasso
Andersen Carl V 160 . . . . .	Tømrermestre

Forretningsnavn og Adresse	Se Fagregistret under
Andersen C C 20	Urmagere
Andersen Chr. H 73	Rebslagere
Andersen C N	Skomagere
Andersen Einar 172	Arkitekter
Banken for Nykjøbing Sj. og Omegn, Akts. 165	Banker, Incasso
Bendixen Carl 103	Snedkere
Bendixen N Chr. 179	Maskinforhandlere
Bendtsen Alfred 150	Blikkenslagere
Bentzon N 212	Manufakturhdl.
Bondest. Sparekasse 27 (10-12 og 1-3)	Sparekasser (Kbhvn.)
<b>BORRE H J &amp; JAKOB JENSEN 21 &amp; 27</b>	Sagførere, Incasso
Brødstrup I P Papir- & Galanterihdl.	
Buurgaard-Jensen S 128	Manufakturhdl.
Christiansen H 97	Gartnere
Christiansen M Chr. 140	Isenkræmmere
Christophersen C	Malermestre
Christophersen P 116	Malermestre
Clausen J V 157	Smede
Crome & Goldschmidts Fabr. Uds., J C Larsen 13	Manufakturhdl.
Dinesen Th. 29	Sagførere
Eilschou Emil 85	Apotekere
Engelsk Beklædningsmagasin ved N F Rodian 104	Herrekviperingshdl.
Eriksen's F H Filial 152	Cykler
Fanth R 98	Sadelmagere
Faxholm Arne 30	Gartnere
Fiskehuset Nykjøbing Havn 206	Fiskehandlere
Frandsen N 72	Tømremestre
Frederiksen Michael 65	Sadelmagere
Gottschalk G 142	Snedkere
Grønnehave-Mølle 52	Møller
Guldbrandsen Joh. 87	Skræddere
Hansen Brøder 236	Maskinfabr.
Hansen F S 195	Murermestre
Hansen Hans Købmd. 8	Korn, Trælrest- og Tømmerh.
Hansen I 131	Bagere
Hansen I 134	Blikkenslagere
Hansen J H, Akts. 23 & 121	{ Korn, Foderstoff., Kolonial, Kul, Trælrest- og Tømmerhdl. Markfrø
Hansen Kr.	Brøndboring
Hansen L 95	Herrekviperingshdl.
Hansen Rudolf 213	Fiskehdl.
Helms Poul 6	Boghdl.
Holbæk Amts Social-Demokrat 67	Aviser
<b>HOLBÆK AMTS VÆNSTREBLAD</b> (Odsherred) 94	Aviser
Holst P 75 & 151	Gartnere, Blomsterhdl.
Hotel Phoenix 15 & 233	Hoteller
Jacobsen Chr. M 2	Bogtrykkerier
Jensen Carl Købmd. 55	
<b>JENSEN JAKOB &amp; BORRE 21 &amp; 27</b>	Sagførere
Jensen N P 45	Bagere
Johansen C L 34	Murermestre
Johansen R M Købmd. 56	Korn
Jørgensen A 22	Malermestre
Kjeldsen Th. J 156	Smede
Krogsh R 129	Murermestre
Krøll M 119	Bagere
Landmandsbanken 130	Banker
Larsen Chr. Kunstdrejer 102	
Larsen Otto 133	Entreprenører
Larsen P 113	Elektr. Lysinstallation
Larsen Siegfried Rørvig Isøre 8	Bagere
Lauritsen M Købmd. 35	Korn, Kul, Foderstoffer
Laursen Erik B 216	Bødkere
Lausen Oluf Materialist 31 & 161	
Madvig J N Agenturforr. 107	
Malthesen Niels 58	Manufakturhdl.
Mørch Carl 88	Skomagere
Nielsen A 18	Snedkere
Nielsen Harald 14	Manufakturhdl.
Nielsen's Hotel 96	Hoteller
Nielsen K Th. 229	Murermestre
Nielsen Lauritz 220	Tømremestre
Nielsen N, Østre Lyng 92	Entreprenører
Nielsen N, Staarup 203	Tømremestre
Nykjøbing Dampvaskeri 60	Vaskerier
Nykjøbing Garnfabrik 235	Garnfabrikker
Nykjøbing Savværk & Maskinsnedkeri, L S Poulsen 138	Maskinsnedkerier og Savv.
Nykjøbing Sj. Værk- og Skibsbegfabrik, Akts. 213	Beg
Odense Ægforretning 53	Æg
Odsherreds Andels-Svineslagteri 175 & 200	(Svineslagterier, Pølsefabr., Fedevarer, Født, Slagterier, Leverpostej
Odsherreds Avis 241	Aviser
Odsherred Tidende 7	Aviser
Odsherreds Ægforretning, Akts., 43	Æg
Olsen Ernst 176	Elektr. Lysinstallation
Olsen J L 168	Tømremestre
Olsen L M 78	Cykler
Pension Landschoff, Rørvig Isøre 2	Bade- og Sommerpensionat.
Petersen C F 125	Smede
Petersen Chr. 139	Malermestre

Forretningsnavn og Adresse	Se Fagregistret under
Petersen Chr. M 164	Skomagere
Petersen Fr.	Kobbersmede
Petersen Henrik Chr. 204	Murermestre
Petersen H J 153	Skræddere
Rasmussen Axel 26	Isenkr., Køkkenudstyr
Rasmussen Gunnar 123	Boghandlere
Rasmussen Jul. 126	Trikotagehdl.
Rasmussen RN 114	Cykler
Richter Johs. 185 & 182	Sagførere
Ring M 86	Urmagere
Rørvig Kro og Badepensionat Isøre 4	{ Hoteller, Bade- og Som- merhoteller
Schacke L 69	Læderhandlere
Schultzbye Søren, Vett & Wessels Uds. 17	Manufakturhdl.
Schultz P 167	Glarmestre
Strandhotellet Rørvig Bad Isøre 12 & 43	Bade- og Sommerhoteller
Stændborg Støbegodsoplag ved Chr. M Jacobsen 2	Støbegods
Svensson Knut 154	Skræddere
Sæbehuset ved N A Larsen 102	Sæbeudsalg
Toftbøl H 199	Sagførere

**Indregistrerede Firmaer.**

(Uddrag af de officielle Handels-Registre.)

Banken for Nykjøbing Sj. og Omegn, Akts. Bestyrelsen består af et Bankraad: Red. N Wallentin Nielsen, Tømrerm. N Frandsen og Gaardejer L P Hanson samt en Dir. K or: M H Olsen. Firm. tegnes af Direktoren i Foren. med et Bankraadsmedlem, af to Bankraadsmedl. i Foren. eller af Bogholderen i Foren. med enten et Bankraadsmedl. eller Direktoren. Bogholder: T M Præstmark, der har Prok. Aktk. 100,000 Kr.

Engelsk Beklædningsmagasin ved Niels Frederik Rodian. Indeh. N F Rodian.

Hansen J H, Akts. Bestyrelse: Gross. J H Hansen, Hollerup, Dir. A P Nielsen (Forretningsf.) og Dir. H Eriksen, Esbjerg. Firm. tegnes af Forretningsf. alene eller af Bestyrelsesmedl. i Foren. Aktk. 150,000 Kr.

Nykjøbing Garnfabrik, Indehavere J Pugdahl Petersen & S Buurgaard Jensen. Indeh. J S Pugdahl-Petersen, Størelødinge, og S Buurgaard Jensen.

Nykjøbing Sj. Smøreforsyning ved Carl Schepler. Indeh. C Schepler.

Nykjøbing Sj. Værk- og Skibsbogfabrik, Akts. Bestyrelse: Prop. L Madsen (Formand), Købmd. H Nielsen (Forretningsf.) og Købmd. P S Møller, Holbæk. Firm. tegnes af Forretningsf. alene eller af to Bestyrelsesmedl. i Foren. Aktk. 9100 Kr.

Odsherreds Andelsvineslagteri, Andelselsk. Bestyrelse: Gaardejerne N Jensen, Lumsaa (Formand), N Petersen, Overby, L Eriksen, Brendt, N Larsen, Hønsinge, H Ludvigsen, Snegerup, og C Rasmussen, Egebjerg, Farcellisterne F Larsen, Højby, og N P Nielsen, Bosserup, Avlsbrugerne A Larsen og J Jensen samt Mejerier P Hansen, Rørvig. Firm. tegnes af Formanden i Foren. med fem andre Bestyrelsesmedl. samt Slagteriets Direktør som Suppleant for et 7. Bestyrelsesmedl.

Odsherreds Ægforretning, Akts. Bestyrelse: Dir. C K C Præstvad, Erdbg. (Formand) og Prokurist A B Hansen, Frøbg., der i Foren. tegner Firm. Direktør: K E J Petersen. Aktk. 10,000 Kr.

Sæbehuset i Nykjøbing ved N A Larsen. Indeh. N A Larsen.

**Næstved.**

(Næs; Tved, Jordstykke mellem to Vandløb, Skovdele el. lign.)

**Amtmand** over Præste Amt: Kmh. Axel Vedel, R. DM.

**Amtsforvalter:** E Blechingberg.

**Amts læge:** Chr. Struckmann.

**Amtssygehøuset.** Overlæge: H S Køster.

**Amtsvejnspektør:** J P J Levstrand.

**Bondest. Sparekasse 527 (10-12 og 4-5).**

**Borgmester:** Redaktør A M Kristensen.

**Brandassurancesforeningen** for rørlig Ejendom i Sjælland Stifts Købstæder, stiftet 1848.

**Dommer** i Næstved Købstad og Tybjerg Herred med Øster Flakkebjerg Herred: P K Diderichsen, B. Bitingsted: Førslev. Kontorafd. el. Førslev.

**Diskonto-, Laane- og Sparebanken** for Næstved og Omegn, Akts., stiftet 9. Aug. 1871.

**Elektricitetsværket** (kommunalt), anl. 1910.

**Fabrikinspektør** for 12. Kreds S J Simonsen.

**Fodfolket.** Af 5. Regiment: 25. Bataillon; Chef: Oberstløjtn. O Bølc, R. Af 5. Reg.: 26. Bataillon; Chef: Oberstløjtn. H M Hedemann, R. DM.

**Gasværket** (kommunalt), anlagt 1862.

**Handelsstandsforeningen**, stiftet 1883; Formand: Købmand V Huus, R.

**Havnebyde** i Karrebæksminde Havn: 5,8 m.

**Herlufsholm Opdragelsesanstalt** og Skole, oprettet af Herluf Trolle og Birgitte Giøe 1565. Rektor: Jacob Krarup.

**Indbyggerantal 1916:** 9,812 (1801: 1,785; 1901: 7,162).

**Industri- og Sparebanken** for Næstved og Omegn, stiftet 24. Febr. 1866.

**Kommunebogholder:** H H Hansen.

**Kommunekassere:** O E Scharup.

**Konsuler:** Vicekonsul Oscar Sabra (Sverrig), Konsul Julius Nandrup (Tyskland).

**Købstadrettigheder.** Næstved vides at have haft Købstadprivilegier for 1274.

**Politimester** i Næstved Købstad og Tybjerg Herred samt Øster Flakkebjerg Herred: W Schmit. Kontorafd. el. Førslev.

**Rytteriet.**

4. Dragonregim. Kontor. Ridderg. 4. Chef: Oberstløjtn. Kmjkr. H Rørdam, R.

Eskadronchefer: Ritmestrene R J P Keyper; E G J Hauschild; G B F G L Greve Blücher-Altona; A J Holbæk.

**Skattemyndighedernes Vurdering:** Ejendomsskyld: 13,8 Mill. Kr.; Formue: 16,5 Mill. Kr.; Indkomst: 5,6 Mill. Kr.

**Sparekassen for Næstved og Omegn**, stiftet 21. Juli 1866.

**Statsbanerne:** 4. Banesektionens Kontor. Nærmere, se i Afd. II, Artiklen Statsbaner.

**Vandværket** (kommunalt), anl. 1888

**Vejer, Maaler og Vragter:** C F Madsen.

Forretningsnavn og Adresse	Se Fagregistret under
Aagaard H 553	Murermestre
Aaris Chr. 335	Tømremestre
Ariskov V 440	Læderhandlere
Ahrentzen O 7	Urmagere



Forretningsnavn og Adresse	Se Fagregistret under
Andersen August $\text{N} 785$	Maskinforhdl.
Andersen Chr. $\text{N} 804$	Malermestre
Andersen Georg	Arkitekter
Andersen H $\text{N} 413$	Savværker
Andersen Jens $\text{N} 368$	Manufakturhdl.
Andersen J P, Grimstrup $\text{N} 616$	Tømrermestre
Andersen Offer $\text{N} 298$	Automobiler
Andersen Peter, Grimstrup $\text{N} 336$	Smede
Andersen Vald. $\text{N} 890$	Maskinforhdl.
Andersen-Lind S $\text{N} 467$	Trikotagehdl.
Andreasen Karl Porcelænshdl. $\text{N} 557$	
Andresen M $\text{N} 473$	Modeforr.
Arbejdernes Fællesbageri, Akts. $\text{N} 634$	Brødfabrikker
Bang S A $\text{N} 242$	Drejere
Bavnholt Vilh. $\text{N} 428$	Skomagere
Bech H $\text{N} 303$	{Huder og Skind, Heste- Ko- og Svinehaar
Beldring L $\text{N} 506$	Arkitekter
Bertelsen P V $\text{N} 146$	Ostefabr. og Oste en gros
Berth Vald. $\text{N} 109$	Guldsmede
Birksted Hans Olsen- $\text{N} 43, 33 \text{ \& } 50$	
Bjørntoft A M $\text{N} 193$	Skræddere
Blaa Butik, Den, ved Chr. Valeur $\text{N} 70$	Herreekviperingshdl.
Bondest. Sparekasse $\text{N} 527$ (10-12 og 4-5)	Sparekasser (Kbhvn.)
Braae H F Papirhdl. $\text{N} 175$	
Brand- og Tyveriforsikringsselskabet Værnet, Akts. $\text{N} 362$	Indbrudsforsikringsselsk.
Brandassuranceforening for rørlig Ejendom i Sjællands Stifts Købstæder $\text{N} 174$	Brandforsikringsselsk.
Brandt Fr. Købmd. $\text{N} 66, 71 \text{ \& } 393$	Korn
Brandt Th. $\text{N} 263$	Møllebyggere
Brandt Victor, Aaderup $\text{N} 283$	Gartnere
Brautsch L Chr. $\text{N} 448$	Malermestre
Bristol, C Skou Laursen $\text{N} 190$	Herreekviperingshdl.
Bundsen Sophus $\text{N} 144$	Bagere
Busk I $\text{N} 752$	Cykler
Bødcher Emil $\text{N} 235$	Maskinsnedkerier og Savv.
Carlsen A P $\text{N} 333$	Cykler
Christens Carl (Løveapotek) $\text{N} 2$	Apotekere
<b>CHRISTENSEN AAGE &amp; CO.</b> $\text{N} 783$	Tang, Skibsalgsbur.
Christensen & Berg $\text{N} 99 \text{ \& } 699$	Elektr. Lysinstallation
Christensen Chr. Købmd. $\text{N} 434$	
Christensen Georg $\text{N} 4$	Boghandlere, Papirhdl.
Christensen Jens $\text{N} 551$	Murermestre
Christensen K $\text{N} 433$	Murermestre
Christensen L	Murermestre
Christensen N P, Bangs Eftf. $\text{N} 44$	Bogtrykkerier
Christensen Peter F $\text{N} 323$	Tømrermestre
Christensen R $\text{N} 218$	Kobbersmede
Christensen Th. $\text{N} 750$	Bødkere
Christiansen H $\text{N} 444$	Murermestre
Christiansen S $\text{N} 618$	Gas- og Vandmestre
Christoffersen Chr., Aaderup $\text{N} 197$	Gartnere
Christoffersen P $\text{N} 814$	Snedkere
Clausen Johs. $\text{N} 49 \text{ \& } 567$	Trikotagehdl.
Cortz Arthur $\text{N} 59$	Bagere
Crome & Goldschmidt's Fabr.'s Udsalg $\text{N} 10$	Manufakturhdl.
Damborg S Th. $\text{N} 777$	Gartnere
Dampmøllegaardens Brødfabrik $\text{N} 272$	Brødfabrikker
Dane Wilh. $\text{N} 314$	Glarimestre
Danish Egg Export Comp. $\text{N} 138$	Æg (Kbhvn.)
Dansk Lynalleder-Etablisement ved F Ovesen $\text{N} 835$	Lynafledere
Dauidsen Jens Mekaniker $\text{N} 587$	
Demuth E Larsen $\text{N} 286 \text{ \& } 749$	{Papir en gros, Boghdl., Tapethdl.
Diskonto-, Laane- og Sparebanken for Næstved og Omegn, Akts. $\text{N} 100$	Banker
Ditlevsen Chr. M $\text{N} 861 \text{ \& } 445$	{Maskinforhdl., Motorer, Automobiler
Ditlevsen & Haugaard $\text{N} 102$	Elektr. Lysinstallation
Ditlevsen's H W Sigtefabrik	Sigter
Egeberg Valdemar $\text{N} 341$	Bagere
Elbo Chr. $\text{N} 418$	Skræddere
Elmer Alpha $\text{N} 161$	Boghandlere
Enevoldsen P M $\text{N} 95$	Bagere
Engelsk Beklædningsmagasin ved Vald. Bruun $\text{N} 334$	
Erich E Hansen $\text{N} 452$	Herreekviperingshdl.
Eskildsen Felix $\text{N} 203$	Herreekviperingshdl.
Falch Edv. & Søn $\text{N} 746$	Køkkenudstyr
Fester Chr. $\text{N} 104$	Smede
Fiskehuset ved C Christoffersen $\text{N} 107 \text{ \& } 381$	Sagførere, Incasso
Forenede Jernstøberier, De, Akts., (J A Hermansen's Sønner) $\text{N} 18 \text{ \& } 226$	Fiskehdl.
Fossing A $\text{N} 614$	Elektr. Lysinstall.
Friis's C Enke $\text{N} 84$	Vognfabr. og -forhdl.
Gesner Else $\text{N} 259$	Gær
Gravesen Johs. Købmd. $\text{N} 62$	Brøderihdl.
Grønholth E $\text{N} 678$	Guldsmede
Gørgens Hans $\text{N} 174$	Mæglere
Haagensen A Rud., forhen C Satterup's Eftf. $\text{N} 51$	Isenkrammere
Haandværker-, Handels- og Landbrugsbanken, Akts. $\text{N} 243$	Banker
Handelsgartneriet Herlufsvænge, H Hansen $\text{N} 142$	Gartnere, Blomsterhdl.
Hansen A $\text{N} 137$	Huder og Skind

Forretningsnavn og Adresse	Se Fagregistret under
Hansen Aage $\text{N} 501$	Hattendsalg
Hansen E Claudi Farvehdl. $\text{N} 60$	
Hansen E W Sadelmager $\text{N} 355$	
Hansen Hans, I. Næstved	Tømrermestre
Hansen Hjalmar $\text{N} 395$	Smede
Hansen H S $\text{N} 561$	Tømrermestre
Hansen Joh. $\text{N} 829$	Glarimestre
Hansen Johannes $\text{N} 21$	Snodkere
Hansen L $\text{N} 83$	Vognfabr. og -forhdl.
Hansen Niels & Co. Købmd. $\text{N} 90$	Støbegods, Foderstoffer
Hansen Th. Købmd. $\text{N} 800$	
Hansen Valdemar $\text{N} 438$	Sadelmagere
Hansen Vilh. $\text{N} 671$	Fiskehandlere
Harden I $\text{N} 185$	Bagere
Hartig Joh. $\text{N} 661$	Malermestre
Havemann Th. $\text{N} 599$	Manufakturhdl.
Henriksen L P $\text{N} 53$	Gartnere
Herlufsholms Dampmølle, J Lundstein $\text{N} 31$	Dampmøller
Hermansen O M $\text{N} 542$	Murermestre
Hinding's Carl Eftf., A Børner $\text{N} 116 \text{ \& } 494$	Boghdl., Musikinstrument.
Hoff Herman Købmd. $\text{N} 57$	
Holm H P $\text{N} 468$	Sadelmagere
Holmegaards Glasværk $\text{N} 417$	Glasværker (Kbhvn.)
Hotel Axelhus $\text{N} 96$	Hoteller
Hotel Bellevue $\text{N} 227$	Hoteller
Hotel Dania $\text{N} 294$	Hoteller
Hotel Vinhuset $\text{N} 78 \text{ \& } 718$	Hoteller
Houmaae Axel $\text{N} 830$	Malermestre
Hovmann-Hansen $\text{N} 126$	Sagførere, Incasso
Huus Valdemar Købmd. $\text{N} 123 \text{ \& } 293$	{Korn, Gødning, kunst., Mark- frø, Foderst., Bindegarn
Høyer V $\text{N} 79$	Skomagere
"Import" ved Helmer Kalum $\text{N} 125$	Gartnere, Blomsterhdl.
Industri- og Sparebanken for Næstved og Omegn, Akts. $\text{N} 200$	Banker
Jacobsen C $\text{N} 15$	Farverier
Jensen Aage $\text{N} 615$	Urmagere
Jensen Carl $\text{N} 349$	Snedkere
Jensen Carl $\text{N} 383$	Tømrermestre
Jensen Chr. Overretssagf. $\text{N} 69$	Sagførere, Incasso
Jensen Christian $\text{N} 485$	Vognfabr. og -forhdl.
Jensen Christian, I. Næstved $\text{N} 568$	Murermestre
Jensen Herman $\text{N} 365$	Malermestre
Jensen H J $\text{N} 97$	Smede
Jensen J P $\text{N} 566$	Vognfabr. og -forhdl.
Jensen P $\text{N} 184$	Urmagere
Jensen P C $\text{N} 372$	Møllebyggere
Jensen P & R Mortensen $\text{N} 649$	Elektr. Lysinstallation
Jensen Simon $\text{N} 447$	Tømrermestre
Jensen Sophus $\text{N} 310$	Skomagere
Jensen Søren $\text{N} 16$	Broderi en gros
Jensen Th. $\text{N} 697$	Gartnere
Jensen Th. E Mekaniker $\text{N} 720$	
Jensen Vald.	Bogbindere
Jeppeesen P K & Søn $\text{N} 250$	Vindmotorer
Jernbanehotellet $\text{N} 52$	Hoteller
Jessien Chr. $\text{N} 27$	Isenkrammere
Johannsen Brodr. $\text{N} 258$	Manufakturhdl.
Johansen A $\text{N} 733$	Blikkenslagere
Johansen H P $\text{N} 471$	Smede
Johansen M $\text{N} 626$	Murermestre
Johnsen V (Nyt Apotek) $\text{N} 63$	Apotekere
Jørgensen Arne $\text{N} 787$	Gartnere
Jørgensen Chr. $\text{N} 873$	Murermestre
Jørgensen H F $\text{N} 129$	Savværker
Jørgensen I $\text{N} 414$	Møbeludsalg
Jørgensen Johannes $\text{N} 570$	Murermestre
Jørgensen Karl $\text{N} 195$	Urmagere
Jørgensen P $\text{N} 317$	Smede
Jørgensen Vilh. Købmd. $\text{N} 93$	
Kaalund H H $\text{N} 326$	Vaskerier
Kann Job., I. Næstved $\text{N} 406$	Malermestre
Kauth's Bogbinderi $\text{N} 274$	Bogbindere
Knudsen's Hans Jern- og Staalvareforretning, Akts. $\text{N} 611$	Jern (Svendborg)
Knudsen Knud $\text{N} 441$	Manufakturhdl.
Knudsen Peter Købmd. $\text{N} 544 \text{ \& } 545$	Foderstoffer
Koch Tang $\text{N} 117$	Isenkrammere
Kontantforretningen, Hans Asmussen $\text{N} 598$	Manufakturhdl.
Koopmann's J D Svineslagteri's Filial, Akts. $\text{N} 140$	Svineslagterier (Aalborg)
Kraa H $\text{N} 764$	Fiskehandlere
Kristensen Jørgen Købmd. $\text{N} 508$	
Kruckow P N $\text{N} 361$	Cykler
Kruse's R Eftf., Haurum & Olsen $\text{N} 248$	Malermestre
Kähler Herman A, Akts. $\text{N} 291$	Keramik, Kaminer
Ladby Teglværk v. Hans Larsen $\text{N} 194$	Teglværker
Ladbygaard-Teglværk v. Rasmus Olsen's Eftf. $\text{N} 668$	Teglværker
Lander P $\text{N} 22$	Glarimestre
Larsen A $\text{N} 145$	Isenkrammere
Larsen Albert $\text{N} 460$	Tømrermestre
Larsen Axel S Købmd. $\text{N} 270$	
Larsen Carl $\text{N} 179$	Skomagere
Larsen Frands $\text{N} 306$	Malermestre
Larsen G $\text{N} 415$	Gartnere
Larsen Herluf $\text{N} 704$	Gartnere

Forretningsnavn og Adresse	Se Fagregistret under
Larsen's I V Eftf. ved Peter Andersen # 26.	Manufakturhdl.
Larsen L J # 560	Tomrermestre
Larsen L M, L Næstved # 398.	Smede
Larsen N P # 228.	Bødkere
Larsen P A # 751.	Murermestre
Larsen Vald. # 171.	Sadelmagere
Lau P # 429	Modelforr.
Lillenasstved Brodfabrik	Brodfabrikker
London Magasinet ved Severin Otto Nøgle- bæk # 648.	Herreekviperingshdl.
Lorange George & Co., Axel Jørgensen # 28	Vinhandlere
Lundstein Carl E Købmd. # 30	
Madsen Aage W Købmd. # 416.	Kolonial
Madsen Folmer # 464.	Gartnere
Madsen Holger # 673.	Bagere
Madsen H P # 736	Snedkere
Maglemølle Papirfabrik # 37	Papirfabrikker (Kbhvn.)
Mathiesen M Overretssagf. # 3	Sagførere
Meessenborg-Flensborg Lager ved Jens Rye # 136	Manufakturhdl.
Merløe Johs. Pedersen # 623.	Billedskarere
Missionshotellet # 447	Hoteller
Morning Harald Agenturforr. # 307 & 907	
Mortensen H C	Sadelmagere
Mylind J M # 304	Sagførere
Mølgaard's Victor Reproduktions-Atelier.	Reproduktionsanstalter
Møller C # 374	Bagere
Møller & Handbergs Stenhuggerier og Sten- brud, Akts. # 327.	Stenhuggerier
Mørup S O H	Sagførere, Incasso
Nandrup C # 38 & 290	{ Vinhandlere, Kolonial, Benzin
Nedergaard C # 748.	Cykler
Neerup H II # 81.	Malermestre
Nielsen Anton I C # 514.	Snedkere
Nielsen Arndt # 543	Urmagere
Nielsen C, Aaderup # 801.	Smede
Nielsen Carl # 289	Ejendomshandlere
Nielsen Chr. # 659	Malermestre
Nielsen C P # 474.	Sadelmagere
Nielsen Fr. # 633	Tomrermestre
Nielsen I Vilh. # 681	Malermestre
Nielsen Jens # 162	Snedkere
Nielsen L P # 275	{ Maskinfabr., Art. f. Cement- varef., Art. f. Træskofabr., Værktøjsmask.
Nielsen Peter # 331	Støbegods
Nielsen Poul I # 719	Murermestre
Nielsen S P # 779.	Gartnere
Ny Hejskøshjem, # 469	Hoteller
Næstved Automobil- & Motorværksted ved Otto Møller # 609 & 571.	{ Mekanikere, Automobil- køreskoler
Næstved Avis # 72 & 572.	Aviser, Bogtrykkerier
Næstved Bryggerier Akts. Foniks # 115.	Bryggerier
Næstved Dampkaffebrænderi, Niels Jensen # 68	Kaffeimp. og Kaffebr.
Næstved Eksprestrykkeri ved Demuth & Dideriksen # 492.	Bogtrykkerier
Næstved Foderblandingsfabrik ved Valde- mar Huus # 123 & 293	Foderstoffer
Næstved Jernbeton-Skibsbyggeri, Akts. # 703 & 476	Skibsbyggerier
Næstved Kaffeompagni ved Poul Hansen & P Th. Jensen # 886.	Kaffeimp. og Kaffebr.
Næstved Kafferisteri, Ejler Damgaard # 839	Kaffeimp. og Kaffebr.
Næstved Kulimportforr., Carl Severinsen # 357 & 237.	Kul
Næstved Maltfabrikker, Kristian Andersen # 295	Maltfabrikker
Næstved Maskinsnedkeri ved Chr. Helløberg # 574.	Maskinsnedkerier og Savv.
Næstved Materialhdl. v. Edvard Schou # 120	Mineralvande
Næstved Mineralvandsfabrik, "Fortuna" # 134	Pianoforhandlere
Næstved Musiklager # 881.	
Næstved ny Kontantforr. ved O Chr. Hulbeck # 239	Manufakturhdl.
Næstved Tidende, Akts. # 45, 147 & 722	Aviser, Bogtrykkerier
Næstved Træskofabrik, Akts. # 231	Træsko
Næstved Tommerhandel ved Meding og Søgren Petersen # 478.	{ Træløst- og Tommerhdl., Bygningsart.
Næstved Udstyrmagasin, I Pedersen # 219	
Næstved Æg-Eksport # 13 & 823.	Æg
Olsen A # 457	Herreekviperingshdl.
Olsen Hans # 67.	Bagere
Olsen L P Købmd. # 14 & 225	Træløst- og Tommerhdl.
Olsen-Birksted Hans # 43, 33 & 50.	{ Korn, Bygningsart., Cement- varer, Foderst., Gødning, Koks og Cinders, Kul, Træløst- og Tommerhdl.
Paulsen's Carl Jernstøberi og Maskinfabrik # 39	Maskinfabrikker
Paulsen N O # 479	Gartnere
Pedersen Chr. # 622	Isenkrammere
Pedersen Jens Anthon # 158	Glarimestre
Petersen E # 597	Gartnere
Petersen Holger # 236	Gartnere
Petersen H P # 387.	Tomrermestre

Forretningsnavn og Adresse	Se Fagregistret under
Petersen Jacob # 183	Sagførere, Incasso
Petersen Jul. # 630	Murermestre
Petersen L Chr. # 539	Rebbslagere
Petersen L P # 297.	Trikotagehdl.
Petersen P T # 586.	Sadelmagere
Petersen Vald. Købmd. # 105	
Pihl H # 559	Guldsmede
Poulsen H P # 92	Tomrermestre
Poulsen Vilh. Købmd. # 342	
Rasch Andr. # 103	Sagførere
Rasmussen A Chr. # 253	{ Læderhdl., Cykletilbehør, Læderpakn.
Rasmussen Andreas # 550	Herreekviperingshdl.
Rasmussen O # 320	Kobbersmede
Rasmussen's R Møbelmagasin, Akts. # 459	Møbeludsalg
Reitz Christian # 684.	Blikkenslagere
Ringstedgades Dampmølle # 272.	Møller
Rohlf Anna Børneudstysforr. # 461	
Rosenstand K # 511	Gartnere
Scheel-Bech I # 41 & 111.	Isenkrammere
Schnack Aage # 210	Urmagere
Schousboe V Overretssagf. # 34.	Sagførere
Severinsen Carl Købmd. # 357 & 237	
Singer Co. Symaskine Akts. # 373.	Symaskineuds. (Kbhvn.)
Skandinavisk Beklædningsmagasin, Chr. Christensen # 389	Herreekviperingshdl.
Skipper Chr. # 799	Fiskehandlere
Smith Wilh. Købmd. # 234, 384 & 700.	{ Kolonial, Korn, Gødning, Kul, Foderst., Markfrø, Hør- kram en gr., Koks og Cin- ders, Kaffeimp. og Kaffebr. Smede
Sorring M Nielsen # 706.	Sparekasser
Sparekassen for Næstved og Omegn # 377	
Strüwing Anna Papirhdl.	
Svendens Vilhelm # 5	Manufakturhdl.
Sydsjællands Fiskeeksport & Fiskerogeriv N Pedersen # 735.	Fisk en gros
<b>SYDSJÆLLANDS JERNFORRETNING,</b> AKTS. # 85 & 128.	{ Jern, Art. f. Smede, Jern- ror, Vognfabrikationsart.
Sydsjællands Social-Demokrat # 188 & 267	Aviser, Bogtrykkerier
Sydsjællands Venstreblad # 252, 24 & 724	Aviser, Bogtrykkerier
Søeborg V # 287.	Bagere
Søllegaard L P Købmd. # 182	
Sørensen H C # 739.	Gartnere
Sørensen R # 130	Gartnere
Tagstensfabrikken Sjælland	Tagstensfabr.
Thomsen I E # 268.	Manufakturhdl.
Tidemand-Dal Johs. # 500.	Arkitekter
Tissot Jean # 56	Herreekviperingshdl.
<b>TJÆREFABRIKKEN LUXOL</b> ved Anders Petersen # 13 & 823 Telegramadr., "Luxol"	{ Tjære, Bygningsartikler, Færfefabr.
Toldberg Sigurd Købmd. # 214	
Torp & Hammer # 721.	Traadflotningsfabrikker
Uldvareforretningen Thor ved J Lund Jen- sen # 255.	Manufakturhdl.
Wang Carl Papirhdl. # 189	{ Bogbindere, Papir en gros, Protokoller
Vett & Wessel's Udsalg # 36.	Manufakturhdl.
Willumson Chr. Købmd. # 531	
Ypkendanz F & Søn # 379	Snedkere
Øvlisen Ø # 366	Trikotagehdl.

**Indregistrerede Firmaer.**

(Uddrag af de officielle Handels-Registre)

Birksted H O. Prok.: P A Hesso.  
Blaa Butik, Den, ved Chr. Valeur. Indeh. C Valeur.  
Brand- og Tyverforsikringskabet Vænet Næstved, Akts. Bestyrelse: Bank-  
dir. H H Hansen, Vordingborg (Formand), Propr. H P Mortensen, S-Ørslev, og  
Bogtrykker N P Christensen. Forretningsf.: T H R Doring. Frm. tegnes af  
Formanden og Forretningsf. i Foren. Aktk.: 50,000 Kr.  
Cement-Tagstens Fabrikken "Susaa" ved Hans Olsen. Indeh. H Olsen.  
Centralateljert ved Kaiser. Indeh. C E H Kaiser.  
Christensen Georg, Alfred Simon's Eftf. Indeh. F G Christensen.  
Demuth Erik Larsen. Indeh. E L Demuth.  
Diskonto-, Laans- og Sparebanken for Næstved og Omegn, Akts. Repræsentant-  
skabet bestaar af 9 Medl. med Fabr. P O T H Hermansen som Formand og  
Fabr. C G Jacobsen som Næstformd. Direktion: Købmd. N P Hansen, fh. Forp.  
F P C Lundstein, Grimstrup, og J P Støllefeldt Hansen. Frm. tegnes af to Direk-  
tører i Foren. eller af en Direktør i Foren. med en Prokurist. Prok.: J C E  
S Lehnfeldt og H Pedersen, hver i Foren. med en Direktør. Aktk. 300,000 Kr.  
Ditlevsen & Hougard. Indeh. N T N Hougard og K O Ditlevsen.  
Engelsk Beklædningsmagasin ved Vald. Bruun. Indeh. V Bruun.  
Fedevarer- & Kolonial-Børsen ved Sofie Hansen. Indeh. H Sofie Hansen.  
Fiskehuset ved C Christoffersen. Indeh. C C Christoffersen.  
Flensborg Magasinet ved K V Knudsen. Indeh. K V Knudsen.  
Friis's C Enke. Indeh. Johanne C E Friis.  
Haagensen A Rud., forhen C Satterup's Eftf. Indeh. A R Haagensen.  
Haandværker-, Handels- og Landbrugsbanken, Næstved, Akts. Bestyrelse og Di-  
rektion: Bankdir. C H Christensen (Formand), Købmd. G Severinsen, Hotel-  
ejer K Hemmingsen, Detailhdl. L P P Lonager, Skotøjshdl. L J Nicolaisen, Ma-  
lerm. J H W A Kann, Gaardejer J P Pedersen, Aaderup, Snedkeri. H C Larsen,  
Glumse, og Parcellet J P Mortensen, Fuglebjerg. Frm. tegnes af to Direktør  
i Foren. Aktk. 100,000 Kr.  
Hansen Niels & Co. Indeh. N P Hansen og C F Lorenzen.  
Hindings Carl Eftf., A Borner. Indeh. A C Borner.  
Industri- og Sparebanken for Næstved og Omegn, Akts. Bestyrelse: Malerm. R K  
A Kruso (Formand) [or senere død], Sagf. S O H Mørup (Næstformand), Tom-  
rerm. H P Poulsen, Guldsmed O E C Ahrentzen, Garverm. L E Schreder samt  
Gaardejerne L Hansen og J A Hansen, begge af Lillenasstved. Formanden eller  
Næstformd. i Foren. med et andet Bestyrelsesmedl. tegner Frm. Aktiekapital  
40,000 Kr.

Jensen's Sophus Effff., N P Rasmussen. Indeh. N P Rasmussen. Prok. M S K Jensen. Johannsen Brødr. Indeh. J C G Johannsen.  
 Kauth & Søn. Indeh. H C A F Kauth.  
 Knudsen C H & Co. Indeh. C H og F H Knudsen.  
 Knudsen Peter. Indeh. P Knudsen.  
 Konkurrenten ved H Christiansen. Indeh. H Christiansen.  
 Koopmann's J D Svinslagteri's Filial i Næstved, Akts. Indeh. Akts. J D Koopmann's Svinslagteri, Aalborg [se dette]. Prok.: A A Fisker og A P Blum Hansen i Foren.  
 Kornbakken, Akts. Bestyrelse: fh. Gæstgiver O Nielsen, Lou, Købmd. H Jensen, Mashedund; og Forretningsf. H P F Nielsen, der i Foren. tegner Frm. Aktk. 13,500 Kr.  
 Krag H. Indeh. O R Krag.  
 Kruse's R Efterfølgere: Haurum & Olsen. Indeh. V P Haurum og P O Olsen.  
 Kähler Herma A, Akts. Bestyrelse: H H C Kähler og B N Grønholt (Direktører) samt Koramarer J Thilsund. Frm. tegnes af to Direktører i Foren. eller af en Direktør i Foren. med J Thilsund. Aktk. 140,000 Kr.  
 Laddy Teglværk ved Hans Larsen, Laddy pr. Næstved. Indeh. H P L Larsen.  
 Larsen A. Indeh. A Larsen. Prok.: V Jensen.  
 Larsen's I V Eftf. ved Peter Andersen. Indeh. A P C Andersen.  
 Loudon Magasinet ved Severin Otto Nøglebæk. Indeh. S O Nøglebæk.  
 Lorangé George & Co. Indeh. S A H Jørgensen.  
 Meesenberg-Flensborg Lager ved Jens Rye. Indeh. J Rye.  
 Nandrup C. Indeh. H J F Nandrup.  
 Næstved Automobil- & Motorværksted ved Otto Møller. Indeh. O C Møller.  
 Næstved Bryggerier Aktieselskab Fønix. Bestyrelse: Vinhdl. S A H Jørgensen (kontroll. Dir.) og Dir. V V E Holm (adm. Dir.), der i Foren. tegner Frm. Aktk. 150,000 Kr.  
 Næstved Cement- og Monierfabrik, Akts. Bestyrelse: Tommerhd. N T Schallemose, Ringsted (Formand og Direktør), der tegner Frm., kgl. Vejer og Maaler C A Jensen, Svendborg (Næstformd.) og Toldkontrol. H M Thaning, Kbhvn. Aktk. 50,000 Kr.  
 Næstved Eksprestrikkeri ved Demuth & Dideriksen. Indeh. E F L Demuth og N C Dideriksen.  
 Næstved Foderblandingsfabrik ved Valdemar Huus. Indeh. V Huus. Prok.: C A Frederiksen.  
 Næstved Jernbeton-Skibsbyggeri, Akts., Aaderup pr. Næstved. Bestyrelse: Overretssagt. S P Larsen, Kbhvn. (Formand), Købmd. V Huus, Rentie: R Hamann, Kbhvn., Entreprenør N P Nielsen, Faxø Ladepl., og Amtsvogjensp. J P J Lovstrand. Direktion: Skibsf. J Bartholdy, Gjentofte, og Entreprenør A Christensen, Aaderup. Frm. tegnes af Formanden i Foren. med to andre Bestyrelsesmedl. Aktk. 200,000 Kr.  
 Næstved Kaffebod H I Andersen. Indeh. H I Andersen, Kbhvn.  
 Næstved Kaffekompagni ved Poul Hansen & P Th. Jensen. Indeh. J P Hansen og P T Jensen.  
 Næstved Kaffemagasin ved Springer. Indeh. J C Springer.  
 Næstved Kafferisteri ved Ejler Damgaard. E M C Damgaard.  
 Næstved Kalk- & Tehandel ved Knud Hansen. Indeh. K C A Hansen.  
 Næstved Kulimportforretning ved Carl Georg Severinsen. Indeh. CG Severinsen.  
 Næstved Maskin- og Værktøjsforretning ved Chr. Heiberg. Indeh. C P Heiberg.  
 Næstved Materialhandel ved Edvard Schou, cand. pharm. Indeh. E Schou.  
 Næstved Mineralvandsfabrik „Fortuna“ ved C Jensen. Indeh. C Jensen.  
 Næstved Musiklager ved H Larsen Demuth. Indeh. H L Demuth. Prok.: E F L Demuth.  
 Næstved Ny Kontantforretning ved O Chr. Hulbeck. Indeh. O C Hulbeck.  
 Næstved Nyforretning ved C J Bruun. Indeh. C J Bruun, Kbhvn.  
 Næstved Sukkerfabrik ved Harald Moring. Indeh. H K M Moring.  
 Næstved Tidende, Akts. i Næstved. Bestyrelse: Landstingsmd H J Frandsen (Formand), Assurancebest. C L Hansen, Holsteinsminde (Næstformd.), Sagf. J O S Petersen, Folketingsmd. E Anderson, Tranderup, fh. Gaardejer S Jensen Mern, Gaardejer N C Nielsen, Rislev. Husmd. C Jensen, Holmeolstrup, Møller P N Hag, Viemose, og Gaardejer L P Frandsen, Dysted. Frm. tegnes af Formanden eller Næstformd. i Foren. med et Bestyrelsesmedl. Aktk. 400,000 Kr.  
 Næstved Træskofabrik, Akts. Bestyrelse: J P Jacobsen, Kbhvn., A P J Rindom, Frdbg., C G N Kierulf, Slagelse, og N P Schou, Hinnerup, der to i Foren. tegner Frm. Aktk. 150,000 Kr.  
 Næstved Tommerhandel ved Meding & Sørgren Petersen. Indeh. T A Meding og H S Petersen, der i Foren. tegner Frm.  
 Petersen's C V Søner Rognar og Victor Petersen. Indeh. J V M Petersen.  
 Rasmussen A Chr. Indeh. Fru E M E Rasmussen. Prok.: J P Rasmussen og G A Rasmussen.  
 Rasmussen's R Møbelmagasin, Akts. Bestyrelse: Glarm. J A Pedersen og Parver FW Schnipper, der i Foren. tegner Frm. Prok.: R Rasmussen. Aktk. 5000 Kr.  
 Schrøder Ludvig. Indeh. L E Schrøder. Prok.: C A W Schrøder.  
 Skandinavisk Beklædnings Magasin ved Chr. Christensen. Indeh. C Christensen.  
 Sparekassen for Næstved og Omegn. Bestyrelse: Hofjægerm. G Wolff-Sneedorff, Grevensvænge (Formand), Overretssagt. M Mathiesen, Tommerm. C Aaris, cand. jur. Forpagter F de Neergaard, Gunderslevholm, Gaardejer A Hansen, Øverup, Lejtn. F C E Gasmann, Fladsaagaard, og Herredssuldm. N V S Zahle, der to i Foren. tegner Frm.  
 Sydsjællands Fiskeeksport & Fiskerøgeri ved N Pedersen, Næstved. Indeh. N Pedersen.  
 Sydsjællands Jernforretning, Akts. Bestyrelse: Prof. J F Fischer og Fru O K D Fischer, begge af Kbhvn. samt Fru E M Lillelund, der hver for sig tegner Frm. Prok.: H Poulsen. Aktk. 55,000 Kr.  
 Sydsjællands Pianoforretning, Akts. Medl. af Bestyrelsen, H F E Ellkilde tegner Frm. Aktk. 2000 Kr.  
 Sydsjællandske konservative Dagblade, De, Akts. Bestyrelse: Stationsforst. P Melander, Præsto (Formand og Direktør) [for senere ød]. Sagf. K C Kjølner, Vordingborg (Næstformd.), Købmd N Jacobsen, To dassist. R A H Albertsen, Præsto, Godsforv. G Gjessing, Bregentved, og Godsforv. C S Scavenius, Kiintholm. Frm. tegnes af Formanden eller Næstformd. i Foren. med et Bestyrelsesmedl. Aktk. 57,850 Kr.  
 Syd- og vestsjællandske Venstreblande, De, Akts. Bestyrelse: Direktør H Heilbuth, Kbhvn., Pastor A Munk, Lødøje (Formand), Læger J P Christensen, Ring, Gaardmd. H Larson Lundby, Cementstøber M Jørgensen, Slagelse, Højskoleforst. T Jørgensen, Høng, og Papirmester P M Monrad, Grimstrup (Kasserer). Frm. tegnes af Formanden og Kassereren i Foren. Prok.: Forretningsf. V A Møller i Foren. med Redaktør J la C Thybjørg eller C M Trap. Aktk. 65,000 Kr.  
 Tjærefabrikken Luxol ved Anders Petersen. Indeh. A Petersen.  
 Udvareforretningen Thor ved J Lund Jensen. Indeh. J L Jensen.  
 Ypkendanz F & Søn. Indeh. C F V Ypkendanz.

**Præste.**

**Amtets Embedsmænd, se u. Næstved.**  
**Bondest. Sparekasse** § 70 (1-3).  
**Borgmester:** Dommer P K P Nyvang.  
**Dommer** i Præsto Købstad og Vordingborg nordre Birk: P K P Nyvang.  
**Gasværket** (kommunalt), anl. 1900.  
**Havvedyde:** 3,7 m.

**Indbyggerantal** 1916: 1,463 (1801: 480; 1901: 1,497).  
**Jernbaneselskab,** Næstved-Præsto-Mern. Formand: Købmd Anton Petersen, Driftsbestyrer: Ingeniør Jøns. Friis.  
**Kgl. oktr. Seassurance-Komp.** Repr.: Købmd. Th. A Larsen § 25.  
**Kæmner:** O Juul Andersen.

**Købstadrettigheder:** De første Privilegier er stadfæstet 1403.  
**Politimester** i Præsto Købstad og Vordingborg nordre Birk: M M Langsted.  
**Skattemyndighedernes Vurdering:** Ejendomsskyld: 2,5 Mill. Kr.; Formue: 4,1 Mill. Kr.; Indkomst: 0,9 Mill. Kr.

**Skatteprocent** 1919-20: 6,9 (Ligningsprocent: 7,6).  
**Sydsjællands Laane- og Sparebank** i Præsto, Kontortid 10<sup>1</sup>/<sub>2</sub>-12 og 3-4<sup>1</sup>/<sub>2</sub> § 1.  
**Vandværket** (kommunalt), anl. 1911.  
**Vejer, Maaler og Vraeger:** P Poulsen, DM.

**Forretningsnavn og Adresse**

Forretningsnavn og Adresse	Se Fagregistret under
Aarsleff Alfred § 28	Apotekere
Aarsleff M § 28	Parfumer en gros
Albertsen Chr. Købmd. § 162	
Andersen Fr. § 48	Malmestere
Andersen Hans § 212	Murermestre
Andersen N § 77	Cykler
Antonsen J, Kødeled § 127	Brendboring
Bang Louis § 36	Sagførere, Incasso
Bodholdt Herm. § 61	Blikkenslagere
Bondestandens Sparekasse § 70 (1-3)	Sparekasser (Kbhvn.)
Brandrup Poul Købmd. § 29 & 229	
Brejner M J § 68	Møbeludsalg
Christiansen H § 116	Malmestere
Crome & Goldschmidt's Fabrikkers Udsalg ved Oscar Hansen § 7	Manufakturhdl.
Dambæk Søren § 37	Sagførere, Incasso
Engelbrecht Jacob § 87	Manufakturhdl.
Fabrikken Antoni (Præsto Bryggeri) § 65	Bryggerier
Fredrikken Marius § 174	Skræddere
Frølich P Købmd. § 34	
Gall Schantz § 16	Isenk., Biavlredsk., Køk-kenudstyr, Porcelæn- og Glashdl., Vaabenhdl., Værktøj
Grønvold's R Eftf., Anton Petersen Købmd. § 208 & 15 Telegramadr., Grønvold's Grundl. 1820	Markfrø, Kul, Korn, Foderstoffer, Gødning, Kolonial, Koks og Cinders, Benzin, Frø
Hansen Fr.	Smede
Hansen O § 96	Garverier
Hardt R § 146	Gartnere
Henbøll Sofus § 64	Boghdl.
Henriksen Carl Suhr Købmd. § 23	Korn
Herreekviperingsforr. Tøjhuset ved S J Asmussen § 232	Herreekviperingshdl.
Hotel Danmark § 27	Hoteller
Hotel Frederiksminde § 12	Bade- og Sommerhoteller
Jacobsen H § 69	Snedkere
Jensen A § 113	Sadelmagere
Jensen Andreas § 24	Boghdl.
Jensen Axel N § 84	Manufakturhdl.
Jensen I § 58	Bagere
Jensen J P § 103	Gartnere, Blomsterhdl.
Johannesen F, Skibbinge Hestehave § 111	Fisk en gros
Jydske Strikkeriers Udsalg, De, ved Richard Ludvigsen § 175	Trikotagehdl.
Jørgensen A P Træhdl. § 168	
Jørgensen C § 205	Tommermestre
Jørgensen Joh. A Købmd. § 55	
Kierrumgaard's C Eftf. § 57	Sadelmagere
Knudsen J § 108	Smede
Krarup J H § 186	Sagførere
Landberg E § 236	Malmestere
Larsen Hans P Lundegaard § 200	Møller
Larsen H I § 62	Blikkenslagere
Larsen Thorvald A Købmd. § 25 & 9	
Leerbeck Aage § 89	Bagere
Lyneborg J § 39	Urmagere
Madsen Otto Købmd. § 33 & 216	Kul, Kolonial, Markfrø, Foderst., Gødning
Magasin du Nord, Vett & Wessel's Eneudsalg, J P Thomsen § 13	Manufakturhdl.
Manufakturhuset ved Edv. Orland § 19	Manufakturhdl.
Marving J, Lundegaard § 129	Tommermestre
Müller Fritz Agenturforr. § 46	
Nielsen C	Snedkere
Nielsen N B § 135	Cykler
Nielsen O § 80	Bagere
Nielsen V § 30	Murermestre
Olsen A § 142	Smede
<b>OLSEN'S HANS EFFTE.</b> Købmd. § 20 & 155, Grundlagt 1857.	Korn, Briketter, Foderst., Gødning, Markfrø, Koks og Cinders, Kul, Kolonial, Olieraff. og -imp., Have- og Markredsk.
Olsen L J § 14	Snedkere
Olsen & Tønderlunds Tommerhdl., Akts. § 17	Trælast- og Tommerhdl., Savværker
Olsen Valentin § 137	Murermestre
Pedersen Martin Købmd. § 124	
Pedersen N § 76	Fisk en gros
Petersen A § 140	Snedkere
Petersen H J § 189	Tommermestre
Petersen Rs. § 154	Fiskehandlere
Peterson Sophus, Faxinge § 198	Smede
Petersen Vilh., Ø-Skovhuse § 242	Tommermestre
Poulsen V, Præstemarken § 109	Murermestre
Præsto Aftenavis § 4	Aviser, Bogtrykkerier
Præsto Avis § 26	Aviser

Forretningsnavn og Adresse	Se Fagregistret under
Præste Bogtrykkeri ved N Th. Jensen 164	Bogtrykkerier
Præste Cyklebørs ved H J Hansen 214	Cykler
Præste Jerntøberi & Maskinfabrik, Palm 8	Maskinfabr., Landbrugs-mask., Jerntøberier, Motorer
Præste Materialhdl. ved Kai Petersen 11	
Præste Venstreblad 118	Aviser
Præste Ægeksport, Akts. 43	Æg
Rasmussen Jenny 178	Modeforr.
Ridiger Fr.	Urmagere
Sparekassen for Præste By og Omegn 71	Sparekasser
<b>SYDSJÆLLANDSLAANE-OG SPAREBANK I PRÆSTØ, AKTS. 1</b> Kontortid 10 <sup>1/2</sup> —12 og 3—4 <sup>1/2</sup>	Banker, Incasso
Sydsjællands Planteskole, Hjalmar Petersen, Runddelen 3	Planteskoler, Gartnere
Sydsjællands Social-Demokrat 128	Aviser
Thomsen H J 235	Tømrermestre
Thygesen M 206	Bødkere
Tolderlund A F 47	Isenkræmmere
Winther Godfred 128	Trikotagehdl.

**Indregistrerede Firmaer.**

(Uddrag af de officielle Handels-Registre.)

Herreekviperingsforretningen Tøjhuset ved S J Asmussen. Indeh. S J Asmussen. Jydsko Strikkeriers Udsalg, Do. ved Richard Ludvigsen. Indeh. L R L Ludvigsen. Kjørunggaard's C Eftf. Indeh. H P Nielsen. Magasin du Nord, Vett & Wessel's Eneudsalg, J P Thomsen. Indeh. J P Thomsen. Manufakturhuset ved Edv. Orland. Indeh. E Orland. Olsen's Hans Eftf. Indeh. A V Andersen. Olsen & Tolderlund's Temmerhdl., Akts. Bestyrelse: Købmændene A F Tolderlund (Hriftsleder), der tegner Frm., og AG Petersen samt Fru JMA Olsen, Kbhvn. Aktk. 240,000 Kr. Petersen Anton, forhen R Grønvold's Eftf. Indeh. A Petersen. Præste Bogtrykkeri ved N Th. Jensen. Indeh. N T Jensen. Præste Cyklebørs ved H J Hansen. Indeh. H J Hansen. Præste Materialhandel ved Kai Petersen. Indeh. K H Petersen. Præste Ægeksport, Akts. Bestyrelse: Dir. C K G Præstrud, Frdbg. (Formand) og Prokurist A B Hansen, Frdbg. (Næstformd.), der i Foren. tegner Frm., Bestyrer: N P Nielsen. Aktk. 25,000 Kr. Sparekassen for Præste By og Omegn. Direktion: Kammerjunker O Vind, Bækkeskov, Kammerherre A Hage, Oremandsgaard, Borgmester P Nyvang, Hofjægerne. Greve C Knuth, Lillendal, og Pastor T Hansen, der hver for sig tegner Frm. Sydsjællands Laane- og Sparebank i Præstø, Akts. Bestyrelse: Apoteker A Aarsleff samt Købmændene A F Tolderlund og A G Petersen (Direktorer), der to i Foren. tegner Frm. Prok.: En Direktør i Foren. mod Bøgholder E Spendrup eller Kasserer P Jepsen. Aktk. 200,000 Kr.

Forretningsnavn og Adresse	Se Fagregistret under
Benløse Savværk, Maskinsnedkeri & Kæremagerforr., Benløse 513.	Savværker
Blaase C 553	Tapetsere
Bondest. Sparek. 60 (9 <sup>1/2</sup> -11 <sup>1/2</sup> og 2 <sup>1/2</sup> -4)	Sparekasser (Kbhvn.)
Buchardt C O 228	Bagere
Børresen A 234	Murermestre
Carlsen Vald. Papirhdl. 354	Bogbindere
Cementvarefabrikken Ringsted, Ltd. 9 & 399	Cementvarer
Christensen O, Mulstrup 92a	Møller
Christiansen H Købmd. 37	
Christiansen J P.	Farverier
Christiansen Karen.	Modeforr.
Christiansen V 255	Smede
Christiansen V 410	Snedkere
Clausen Chr. 39	Trikotagehdl.
Corneliussen F.	Skomagere
Crome & Goldschmidt's Fabr.'s Uds., Anthon Winther 20.	Manufakturhdl.
Danholm A 395	Malermestre
Dansk Andels Ægeksport 125	Æg
Duderstadt Fr. 186	Murermestre
Demler Johs. Købmd. 98	
Engelsk Herremagasin v. Julius Jensen 73	Herreekviperingshdl.
Fabrikken Alfa, S Svendsen 103.	Cykler, Elektr. Lysinstall.

**FLENSBOG AHRENT 10**

Folketidendes Bogtrykkeri i Ringsted, Akts. 2.	Bogtrykkerier
La France Blomsterhdl. 230	
Frandsen J C, Ringsted Dampmølle, Akts. 7, 34 & 206	Dampmøller, Bygryn
Frederiksen S	Snedkere
Graff A C 30	Skrædere, Herreekviperingshdl.
Handberg Valdemar 381	Gravmonumenter
Hansen Albert 132	Murermestre
Hansen Anton I 88	Sadelmagere
Hansen E 553	Tapetsere
Hansen H 190	Sadelmagere
Hansen Hans P 282	Tømrermestre
Hansen Lauritz 240	Malermestre
Hansen Marius 149	Tømrermestre
Hansen Peter, Torped 542	Smede
Hansen P O Købmd. 370	
Hansen P V 360	Boghdl.
Hansen Søstr. 367	Modeforr.
Hass Arnold 212	Herreekviperingshdl.
Hoimdal Interessentskab Trælastforretning & Møbelabrik 570.	Møbler en gros, Trælast- og Tommerhdl.
Holbek Laur. 27	Elektr. Lysinstallation
Holmehave Planteskole, Mandrup-Poulsen 121	Planteskoler
Hotel "Børsen" 55	Hoteller
Hotel Postgaarden 15	Hoteller
Hvid H C F 409	Gartnere
Hvidsteen Anna 581	Modeforr.
Højlund N N.	Murermestre
Jacobsen Axel 226	Malermestre
Jacobsen Chr. 202	Snedkere
Jørgind J Træhdl. 432	
Jensen A 148	Smede
Jensen Chr. A Købmd. 6	Korn
Jensen Christoffer 157	Herreekviperingshdl.
Jensen C R B 184	Bagere
Jensen Fr. W Købmd. 51	
Jensen J E 315	Vognfabr. og -forhandlere
Jensen Severin 181	Trikotagehdl.
Jernbanehotellet 11	Hoteller
Jessen I H Købmd. 118	
Johannessen J Købmd. 348	Agentur- og Kommissionst.
Jørgensen Andreas 558	Tømrermestre
Jørgensen Christen 75	Glarmestre
Jørgensen J 171	Cykler
Jørgensen J K 268	Korn
Jørgensen K & Co. Købmd. 23	Møllebyggere
Jørgensen L C 152	Fiskehdl.
Jørgensen L P 552	Boghdl.
Jørgensen's M Bog- & Papirhdl. 547	
Jørgensen Nic. Agenturforr. 85	
Kjerulf G 8	Cykler
Kjærsgaard Peter 195	Manufakturhdl.
Klint H I 183	Urmagere
Knudsen C	Lørvær
Kærehave Landhusholdningsskole 200 & 506	Landbrugsskoler
Lange Carl 122	Manufakturhdl.
<b>LANGES HOLTEN TRÆLASTHDL. i RINGSTED, AKTS. 50 &amp; 249</b>	Trælast- og Tommerhdl., Bygningsart.
Langkjær M 290	Murermestre
Larsen Alfred 536	Tømrermestre
Larsen C F	Garverier
Larsen Frederik Købmd. 370	
Larsen G 379	Entrepenører

**Ringsted.**

(Oprind. Ringstath; Ring, Mandnavn.)

**Artilleriet. 4. Artilleriafdeling, Chef:** Oberstløjtn. S J Bang, R.  
**Banken for Ringsted og Omegn,** stiftet 19. Marts 1890 1 & 320. Kontortid: 9-12 & 3-5. Aktk.: 4 Mill. Kr. Reserver: c. 1<sup>1/2</sup> Mill. Kr. Adm. Direktører: Borgmester Overretssagf. G Graversen, R., og Valdorf Hansen. Forretningsudvalgets Formand: Købmd. P H Degn. Bankraadets Formand: Tømrerhdl. N Schaldemose. Filialer i Borup, Merløse, Ørslev, Glumso og Sneslev.  
**Bondest. Sparekasse 60 (9<sup>1/2</sup>-11<sup>1/2</sup> og 2<sup>1/2</sup>-4).**  
**Borgmester:** Bankdir. Overretssagf. G Graversen, R.  
**Dommer** i Ringsted Købstad og Herred samt Skjoldnæsholm og Svenstrup Birker: Axel Olsen, R.  
**Elektricitetsværket** (kommunalt), anl. 1902.  
**Gasværket** (kommunalt), anl. 1867.  
**Handelsstandsforeningen,** stiftet 14. Feb. 1889. Formand: Boghdl. Ahrent Flensborg.  
**Indbyggerantal** 1916: 4,897 (1801: 817; 1901: 3,320).  
**Kæmner:** S A Møller.  
**Kærehave Landhusholdningsskole,** Husmands- og Husmoderskole, indviet 18. Sept. 1903. Forstander: N J Nielsen-Klodskov.

**Købstadrettigheder:** Ringsted nævnes i 1131 som Hovedtingstedet for Sjælland; i 1170 foretoges den første Kongekroningher.  
**Pollimester** i Ringsted Købstad og Herred samt Skjoldnæsholm og Svenstrup Birker, Sorø Købstad og Birk samt Baroniet Hølbjergs Birk: C H Hjelmer. Kontorafdeling: Sorø.  
**Ringsted Andelssvinelagteri 31 & 238,** Telegramadr. „Svinelagteri“. Aarl. Slagtn.: ca. 60,000 Svin. 3244 Andelslavere. Bestyrelsens Formand: Gaardejer Jens Pedersen, Vrangstrupgaard. Adm. Dir.: P M Lundberg.  
**Sankt Bendts Kirke,** oprindelig Benediktinerklostrets Kirke, er opført ca. 1161 og rummer Levningerne af en Række af Middelalderens danske Konger.  
**Skattemyndighedernes Vurdering.** Ejendomsskyld: 7,6 Mill. Kr.; Formue: 10,4 Mill. Kr.; Indkomst: 3,7 Mill. Kr.  
**Skatteprocent** 1919-20: 6,5 (Ligningsprocent: 7,6).  
**Sparekassen** for Ringsted og Omegn, stiftet 1832.  
**Vandværket** (kommunalt), anl. 1885.  
**Vejer, Maaler og Vrager:** C P Dyrhaage.

Forretningsnavn og Adresse	Se Fagregistret under
Agersted H Købmd. 17	Korn
Alliance, Akts. 100	Bryggerier
Andersen I, C W Meyer's Eftf. 109	Blikkenslagere
Andersen I F 68	Bagere
Andersen J 507	Tømrermestre
Andersen V 313	Smede
Arbejdernes Fællesbageri 278	Bredfabrikker
<b>ASSING J CHR. M 40</b> Kontortid 9-1 og 3-5	Sagførere, Incasso
Bang H A Købmd. 4	Korn
Banken for Ringsted og Omegn, Akts. 1 & 320	Banker, Incasso
Pæsche Johanne 318	Broderhdl.

Forretningsnavn og Adresse	Se Fagregistret under
Larsen I E	Skræddere
Larsen K 216	Broderihdl.
Larsen Niels G & K Nielsen 365	Møbler en gros
Lykkemark N P Nielsen 172	Smede
Maibom A 263	Blikkenslagere
Mammen Marius Agenturforr. 61 & 116	Maskinfabr., Vindmotorer
Maskinfabrikken Aktiv v. H Nielsen 91	Maskinfabr., Landbrugs-
Maskinfabrikken „Godthaab“, M Mathiasen 166	maskiner, Tærskværker
Meedom M & Chr. Jacobsen 345	Manufakturhdl.
Midtsjællands Social-Demokrat 261	Aviser
Mortensen M 112	Gartnere
Møller Frederik 221	Bagere
Nielsen A	Bødkere
Nielsen's A C Eftf., H A Jensen Købmd. 3 & 340	Korn, Jern
Nielsen Carl 314	Sæbeudsalg
Nielsen Carl C Købmd. 63	Murermestre
Nielsen Jens 353	
Nielsen Kayser Købmd. 196	
Nielsen N 415	Gartnere
Nielsen O 526	Ejendomshdl. og -mæglere
Nielsen P 141	Malermestre
Nielsen Sophus Købmd. 67	
Olsen A 194	Fiskehandlere
Olsen Frants A 411	Murermestre
Olsen H P 168	Skræddere
Olsen M 567	Sadelmagere
Pedersen J Chr. 107	Gartnere, Blomsterhdl.
Pedersen Julius 394	Vognfabr. og -forhdl.
Pedersen S Kn. 170	Arkitekter
Petersen Axel 198	Snedkere
Petersen Chr., F Rasmussen's Eftf. 87	Korn
Petersen Fr. Købmd. 101	Møller
Petersen H P 45	Korn, Foderstoffer, Kolonial, Kul
Petersen Julius Købmd. 49	
Petersen Marius 54 & 342	Isenk., Have- og Markredskaber, Art. f. Smede, Værktøj, Skovbrugsart., Plove og Plovogs, Vognfabrikationsart., Bygningsart., Vaabnhdl., Ammunition, Sports- og Jagtrevk., Vinduesgl., Drivremmeimp., Konsistensfedt
Petersen N 145	Ejendoms-handlere
Petersen N P 336	Maskinfabrikker
Petersen Viggo 177	Bagere
Plambeck Th. 242	Skræddere
Preuss Viggo Materialist 104	
Rahbek N 285	Herreekviperingshdl.
Rasmussen F 257	Blikkenslagere
Rasmussen Werner 46	Manufakturhdl.
Ravn C O Materialist 102	
Reinhardt C 318	Glarimestre
Rhedin Chr. L 155	Garverier
<b>RINGSTED ANDELSSVINESLAGTERI 31 &amp; 238</b> Telegramadr. „Svineslagteri“	Svineslagterier, Pølsefabr., Fedtengr., Fedevarer engr. Art. f. Sæbefabr.
Ringsted Cementvarefabrik & Betonstøberi, Akts. 156	Cementvarer
Ringsted Cyklelakereri, S Svendsen 103	Cyklelakering
Ringsted Ekspstrykkeri ved Ahrent Flensborg 10	Bogtrykkerier
Ringsted Folketidende Eksp. 2, Red. 5, 97 & 346	Aviser
Ringsted Forniklingsanstalt, S Svendsen 103	Fornikling
Ringsted Guldlister- og Rammefabrik, Akts. 142	Rammefabrikker
Ringsted Hakkelsesværkeri & Furagehdl., N P Nielsen 297	Furage en gros
<b>RINGSTED JERNSTØBERI &amp; MASKINFABRIK, AKTS.</b> 48 & 548	Jernstøberier, Maskinfabr., Cementvarefabr., Art. f. Motorer, Ajlespredere
Ringsted Maskinsnedkeri, S Andersen & Søn 294	Maskinsnedkerier og Savv.
Ringsted Materialhandel, F C Holm 56	
Ringsted Mineralvandsfabrik ved P M Juul Petersen 189	Mineralvande
Ringsted Musik- & Kunsthdl., C V Petersen 547	Musikhdl.
Ringsted Møbelmagasin & Maskinsnedkeri ved J A Nielsen 293	Møbeludsalg
Ringsted Mølle, Akts. 133	Møller
Ringsted nye Højskolehotel 289	Hoteller
Ringsted Tapet- & Farvehdl., R Brandt 94	
Ringsted Træskofabrik, Filial af Akts. De foren. Træskofabr. 162	Træsko
Ringsted Værktøjmagasin, Vilhelm Hansen 66	Isenkrammere
Rixen-Rasmussen 307	Agentur- og Kommissionsf.
Rosenquist Aug. 310	Skomagere
Rørbye J Købmd. 13	
Saabye L Nielsen 108	Guldsmede
Sarup A 131	Bagere

Forretningsnavn og Adresse	Se Fagregistret under
Schallemose N, Ringsted Tømmerhdl., Akts. 9 & 399	Trælast- og Tømmerhdl.
Schiøtte A 205	Urmagere
Singer Co., Symaskine Akts.	Symaskineuds. (Kbhvn.)
Skandinavisk Beklædnings-Magasin ved J Fred. Hansen 62	Herreekviperingshdl.
Soro Amts Dagblad 551	Aviser (Soro)
Sparekassen for Ringsted og Omegn 222	Sparekasser
Stender M Kofoed Agenturforr. 260	
Sunekær S Jul. 47	Murermestre
Svendsen Mathias 96	Ingeniører, Raadg. Ing., Maskinforhdl., Sanitære Anl., Varme- og Ventilationsapp. og -anl.
<b>SVENDSEN NIELS, Overretssagf. LUDVIG SVENDSEN &amp; Cand. jur. KNUD SVENDSEN</b> 32 & 233 Filial: Borup 28, Filial: Merløse 15	Sagførere, Incasso
Sørensen Chr. 90	Manufakturhdl.
Sørensen J P, Kørshave 532	Gartnere
Teilmann Knud 25	Manufakturhdl.
Thorsen Niels 35	Gartnere
Tøjhuset ved Jens Jensen 251	Herreekviperingshdl.
Uldvarehuset ved O Kinch 408	
Varehuset ved Karl Andersen 509	Manufakturhdl.
Wendel E 115	Malermestre
Wengel Axel 59	Apotekere
Venstres Folkeblad Red. 22 & 430, Eksp. 193	Aviser
Venstres Folkeblads Bogtrykkeri 193	Bogtrykkerier
Vett & Wessels Uds., A Lange & Søn 14	Manufakturhdl.

**Indregistrerede Firmaer.**

(Uddrag af de officielle Handels-Registre.)

Alliance, Akts. Bestyrelse: Forpagter K B Andersen, Ottestrup, Apoteker A Wengel, Købmd. H A Bang, Gaardejer S Jensen, Tvindelstrup, og Sagf. N S Svendsen, der to i Foren. tegner Frm. Aktiekapital 250,000 Kr.

Arbejdernes Fællesbageri for Ringsted og Omegn. Bestyrelse: Fiskehandler J Petersen (Formand), Faktor K P Kristiansen (Næstformand), Møllebygger L C Jørgensen, Benløse, Arbejdsrådene N P Christensen og P Johansen, Bryggeriarbejder C Johansen og Brøndgraver J Jensen. Frm. tegnes af de tre førstn. i Foren. Aktiekapital 4500 Kr. i alm. Aktier og 3000 Kr. i Præferens-Aktier.

Banken for Ringsted og Omegn, Akts. Bestyrelse (Forretningsudvalg): Købmd. P H Degn, Urmager H J Klint, Boghdl. J A Flensborg, Gaardejer H Christensen, Haugbyrd, og Gaardejer C Christensen, Torped. Direktion: G Graversen og H C G Hansen. Frm. tegnes af to Direktører i Foren. eller af en Direktør i Foren. med et Forretningsudvalgsmedl. eller af to Forretningsudvalgsmedl. i Foren.

Dansk Industriudsalg samt Ringsted kontante Manufakturforretning ved Chr. C Sørensen. Indeh. C C Sørensen.

Dansk Varemagasin ved Johannes Tørliong. Indeh. J F Tørliong.

Engelsk Horremagasin ved Julius Jensen. Indeh. H J Jensen.

Fabrikken Alfa, S Svendsen. Indeh. S Svendsen.

Flensborg Lager og Udsalg ved Ahrent Flensborg. Indeh. A Flensborg.

Folketidendes Bogtrykkeri i Ringsted, Akts. Bestyrelse: fh. Landbrugsminister O Hansen, Kbhvn., Bankdirektor P Hansen, Landinspekt. H P Stage, Sore, Gaardejer L P Christensen, Tøstrup, og Sognefoged H P Frederiksen, Skudersløse, samt Gaardejerne J Pedersen, Vrangstrup, og R Andersen, Vindstrup, der to i Foren. tegner Frm. Prok.: Faktor H J Christensen og Bankdirektor P Hansen i Foren. Aktk. 55,000 Kr.

Frandsen J C, Ringsted Dampmølle, Akts. Bestyrelse: Købmd. G E C Frandsen, Bogholder G B Frandsen, Grosserer J S Hansen, Kbhvn., Købmd. J N C Frandsen, Sore, og Gross. J Simonsen, Kbhvn., der tre i Foren. tegner Frm. Prok.: G E C Frandsen og Direktør O C J Rolf i Foren. eller hver for sig i Foren. med et Bestyrelsesmedl. Aktk. 400,000 Kr.

Gjellerup's N C Eftf. Indeh. Bager C T Iversen.

Heimdal Møbel- og Trælastforretning ved Carl Jensen, Hans Hanson, Knudsen Pedersen og N P Nielsen, Interessentskab. Indeh. C. Jonson, Stenmagle, H. Hanson, Violsted, S. Knudsen Pedersen og N P Nielsen, Fjenneslev, der to i Foren. tegner Frm.

Jørgensen K & Co. Indeh. P H Degn.

Jørgensen's M Bog- & Papirhandel. Indeh. M A Jørgensen.

Kronen, Akts. Bestyrelse: J C Jensen, Kbhvn. (Formand), der tegner Frm., og G F L Markwardt, Kbhvn. Aktk. 12,000 Kr.

Lange's Holtens Trælasthandel i Ringsted, Akts. Indeh. Akts. J Peetz's Trælasthandel.

Maskinfabrikken Aktiv ved Brdr. Nielsen. Indeh. H Nielsen.

Nielsen's A C Eftf., A Jensen. Indeh. H A Jensen.

Oplag og Udsalg fra Crome & Goldschmidts Fabrikker i Horsens og Ribe samt Horsens Tugthus ved Anthon Winther. Indeh. A Winther.

Pariser-Bazaren ved A Andersen. Indeh. A V P Andersen, Kbhvn.

Petz's I Trælasthdl. i Ringsted, Akts. Bestyrelse: P H Lange (adm. Direkt.), Frederikssund, C Baage og J C Fust, Kbhvn. Frm. tegnes af den adm. Direkt. alene, eller af de to andre Bestyrelsesmedl. i Foren. Aktk. 50,000 Kr.

Rasmussen's F Eftf. Indeh. H C Petersen og J H Petersen.

Ringsted Andelssvineslagteri. Bestyrelse: Gaardejerne S Jensen, Hyldogaard (Formand), J Petersen, Vrangstrup (Nestformand), L Eliassen, Allindelille, Købmd. P H Degn og Gaardejer H A Doose, Hamb. disse or Medlemmer af Forretningsudvalget, endvidere Købmd. C A Jensen, Gaardejerne D Larsen, Høllese, H P Nielsen, Bringstrup, og J Frederiksen, Assentorp, samt Parcelisterne J P Andersen, Jydstrup, og H Larsen, Allindelille Old. Frm. tegnes af Formanden eller Nestformanden i Foren. med et Medl. af Forretningsudvalget.

Ringsted Cementvarefabrik & Betonstøberi, Akts. Bestyrelse: Tømrerm. C Jørgensen, Murerm. S J Sunekær, Benløse, og Arkitekt S Knudsen Pedersen, der to i Foren. tegner Frm. Forretningsbestyrer: Tømrerm. H A Larsen. Aktk. 30,000 Kr.

Ringsted Cyklelakereri ved S Svendsen. Indeh. S Svendsen.

Ringsted Dampfjerrøseri ved Anthon Winther. Indeh. A Winther.

Ringsted Ekspstrykkeri ved Ahrent Flensborg. Indeh. J A Flensborg.

Ringsted Forniklingsanstalt ved S Svendsen. Indeh. S Svendsen.

Ringsted Guldlister- & Rammefabrik. Akts. Bestyrelse: Gross. N T Schallemose, Partikulier P Hansen, Dir. G E C Frandsen, Sagf. N S Svendsen og F Bergemann (Direkter), der to i Foren. tegner Frm. Aktiekapital 65,000 Kr.

Ringsted Isenkramhandel ved Marius Petersen. Indeh. H Petersen.

Ringsted Jernstøberi & Maskinfabr., Akts. Bestyrelse: Fabr. H Hermansen, Hofjgm. G Garth-Grüner, I. Svenstrup, Gaardejer C Christensen, Torped, Ingeniør M Svendsen og Gross. J Pihl, Kbhvn., der to i Foren. tegner Frm. Aktk. 100,000 Kr.

Ringsted Materialhandel. Indeh. F C Holm.

Ringsted Musikhandel ved Ahrent Flensborg. Indeh. A Flensborg.

Ringsted Mælkeforsyning. Indeh. Proprietærerne P Hansen, Nordgaarden, B Madelung, Ruhedal, H P Simonsen, Hagebjerggaarden, og K J Bay, Vigersdalsgaarden, Gaardejerne H Larsen, Balstrup, F Vallontin, Sigersted, V Hansen, Balstrup, S P Christoffersen, Sigersted, Forpagter S Overgaard, I. Gilsager-

gaard, H. P. Nielsen og F. Christensen, begge af Gilsager. Gaardmændene J. Hansen og J. P. Kristensen, Tolstrup, N. Henriksen, Jens Jensen, H. Henriksen, Jørgen Jensen, J. P. Larsen, alle 5 af Ringsted og U. Andersen, Torped. Frm. tegnes af Bestyrelsen, der består af Gaardejer H. Larsen, Balstrup, Gaardejer H. Henriksen, Tolstrup, og Propr. H. P. Simonsen, Hagebjerggaarden.

Ringsted Møbelmagasin & Maskinsnedkeri ved J. A. Nielsen. Indeh. J. A. Nielsen. Ringsted Mølle, Akts. Bestyrelse: Købmandene J. C. A. Jensen, P. H. Degn, A. C. Nielsen og F. C. C. Agersted, der to i Foren. tegner Frm. Aktiekapital 4000 Kr. Ringsted Træskofabrik, Filial af Akts. De Forenede Træskofabriker, Kbhvn. (so dette). Filialens Bestyrer: O. Flensborg, der har Prok.

Ringsted Værktojsmagasin ved Vilhelm Hansen. Indeh. V. Hansen. Schaldermose N. Ringsted Tommerhdl. Akts. Bestyrelse: Tommerhdl. N. T. Schaldermose (Formand og Direktør), Godsforv. F. W. Schaldermose, Hvedholm (Næstformand), Konsul C. Breinholt, Esbjerg, Propr. U. S. V. Jespersen, Næstbyhøved, og Propr. H. C. Jespersen, Karolinekilde. Frm. tegnes af Formanden alene eller af Næstformanden i Foren. med et Bestyrelsesmedl. Prok.: T. A. Meding. Akts. 130,000 Kr.

Skandinavisk Beklædnings-Magasin ved J. Fred. Hansen. Indeh. J. F. Hansen. Sparekassen for Ringsted og Omegn. Bestyrelse: Kammerjunker H. Bruun de Neergaard, Stubberup, Direktør P. C. A. Harhoff, Hofjægerm. G. G. G. Gruner, l. Svanstrup, og Apoteker A. Wengel, der hver for sig tegner Frm. Til Gældsforpligtelser ved Laan fordrøes dog 2 Bestyrelsesmedlemmers Underskrift og for Indskud et Bestyrelsesmedl. i Foren. med Exam. jur. Berthelsen eller med W. Bernsteen.

Tøjhuset ved Jens Jensen. Indeh. J. Jensen.

Uldvarehuset ved O. Kinch. Indeh. O. P. Kinch.

Varehuset ved Karl Andersen. Indeh. K. M. K. Andersen.

**Skattemyndighedernes Vurdering:** Ejendomsskyld: 18,2 Mill. Kr.; Formue: 34,0 Mill. Kr.; Indkomst: 9,5 Mill. Kr.

**Skatteprocent 1919-20:** 6,7 (Ligningsprocent: 6,7).

**Sparekassen for Roskilde By og Omegn,** stiftet 3. Novbr. 1833, Nytorv 4, Kontortid 10-3 og 9. Sparernes Tilgodehavende: 29,034,172 Kr. 58 Øre. Reservefond og Konto til Imødegaaelse af Tab: 2,224,358 Kr. 69 Ø. Bestyrelsens Formand: Jægerm. Th. Havsteen, R., Roskilde. Bogholder og Kontorchef: S. Bencke.

**Stadsingeniør og Bygningsinspektør:** Cand. polyt. I. T. Mortensen.

**Statsbanerne:** 3. Trakkektionens Kontor. Nærmere se i Afd. II, Artiklen Statsbaner.

**Stiftsbibliotek,** Sjællands, aab. Fred. 1-2; ca. 40,000 Bind. Bestyrelsen: Domprøsten og

et af Sjællands Landemøde valgt Medlem.

**Sygeforening, Den sjællandske Bondestands,** stiftet 1906. Kontor Raadhustorvet 4. Tirsd., Torsd. og Lørd. 10-2. Gennemsnitsbidrag pr. Medlem 12 Kr. 66 Ø. aarlig. Foreningens yder Erstatning til Læge, Medicin, Hospital samt Sanatorieophold. Optager Medl. i alle Aldre. Ingen Ekstraopkrævninger. Kontorbestyrer: K. Mortensen.

**Udskrivningsvæsenet**  
2. Kreds. (De Dele af Kbhvns og Frederiksberg Amter, som ikke henhører under 1. Udskrivningskreds, Holbæk Amt, med Undt. af Samsø og hosliggende Øgruppe, Sorø, Præste- og Maribo Amter). Udskrivningschef: Oberstløjtn. I. T. Elsmark, R. DM.

**Vandværket (kommunalt), anl. 1880.** Vejer, Maaler og Vrager: O. V. Simonsen.

**Roskilde.**

**Amtsforvalter:** O. S. L. Ernst.

**Amtslæge:** N. C. Ramm.

**Amtsvejinsspektør:** Cand. polyt. C. M. Pejtersen.

**Bondest. Sparekasse** § 636 (10-12 og 3-4 1/2).

**Borger-, Haandværker- og Industriforening.** Formand: Redaktør Georg Christensen.

**Borgmester:** Braundir. J. C. Sørensen.

**Boserup Sanatorium,** se Afd. II, Real-Reg. for Kbhvn.

**Danske Landboforeningers Frøforsyning,** opr. 1906, Kontor § 471 & 756. Frøenserier i Roskilde, Odense og Skanderborg. Telegramadr. „Frøforsyning“. Formand: Forpagter J. V. Selchau-Hansen, Alslevgaard. Direktør: Landbrugskandidat H. I. Hansen. Prokura: A. B. G. Bage Andersen og E. Hjelmer.

**Domkirkens Oprindelse** gaar tilbage til en af Harald Blaatand opført Trækirke. Denne afløstes i Slutn. af det 11. Aarhundrede af en Frøadstenskirk, som paabeg. af Bisp Vilhelm († 1074) og fuldendtes af den følgende Biskop, Svend Normand. Denne Kirke erstattedes i Beg. af det 13. Aarhundrede atter af en Murstenskirke, som sandsynl. paabegyndtes af Bisp Peder Sunesen († 1214). Efterhaanden er Kirkens oprindelige Udseende bleven mere og mere utydelig ved tilbyggede Kapeller. For Enden af Sideskibene findes de to mægtige Taarne, hvis Spir opførtes af Chr. IV 1635. Kirken blev 1859-1873 restaureret af Arkitekterne: Chr. Hansen og Herholdt.

Kirken er aaben 10-12 i Maanederne April-Novbr. uden Betaling. Hele Aaret rundt fra 10-Solnedgang og Sen- og Helligd. 11 1/2-1 1/2 og efter 4 kan Kirken og Kapellerne beses mod Betaling. Adgangstegn å 50 Øre faas paa Stifts skriverens Kontor paa Palæet.

**Dommere** i Roskilde Købstad med Ramse-Tune Herreder samt Lejre Herred: P. N. V. Buch, R. (Civil-dommer) og C. A. Ricard, R. (Kriminaldommer).

**Domprovst:** Dr. theol. H. Martensen-Larsen, R.

**Fabrikinspektør** for 14. Kreds: C. Myhre.

**Fodfolket.** 3. Division, Chef: Generalmajor P. V. Ibsen K. DM.; 8. Regiment, Chef: Oberst Carl Moltke, K. DM.; Depotkommander: Kapt. A. V. Porsdal; 11. Bataillon, Chef: Oberstløjtn. C. A. A. Basse, R.; 28. Bataillon, Chef: Oberstløjtn. T. M. Thornberg, R.

**Fængselselskab, Det sjællandske,** stiftet 11. Juli 1889. Formd. og Hovedkasserer: Amtsraadssekretær F. Bruun, R.

**Gasværket (kommunalt), anl. 1863.** Haandværkerforening. Formand: Direktør J. P. Olsen.

**Handelsforeningen** stiftet 1857. Formand: Manufakturhdl. E. Seidenfaden.

**Havnedybde:** 3,4 m.

**Indbyggerantal 1916:** 12,533 (1801: 1,768; 1901: 8,368).

**Jomfrukloster,** Roskilde adelige. Kun ugifte Kvinder af Adel el. Døtre af Mænd af de 3 første Rangklasser kan indskrives. Patroner: Knjkr. Majoratsbesidder H. F. C. Skeel, R. Baron Kapt. N. Juel-Broekdorff, R. Inspektør og Kasserer: Ritmester A. Jernfelt, R.

**Katedralskolen** nævnes første Gang ca. 1158. Rektor: Vilhelm Boëtius, R.

**Kommunehogholder:** C. G. Sørensen.

**Købmænd:** Justits. Eckardt Møller.

**Købstadrettigheder:** De ældste kendte Privilegier er stadfæstet 1268. Byen nævnes dog langt tidligere som Købstad og fik under Harald Blaatand en Kongeborg. Den var i Middelalderen ofte Kongens Opholdssted.

**Politimester** i Roskilde Købstad, Ramse-Tune Herreder og Lejre Herred: A. Fabricius Hansen.

**Roskilde Andels-Svineslagteri,** opr. 1894 § 75 & 512, Telegramadr. „Slagteriet“. Bestyrelsens Formand: Gaardejer I. P. Jacobsen, Ørsted. Adm. Dir.: Henry Hauerslev.

**Roskilde Bank,** Algade 14, Kontortid: 9-2 og 4-5 § 224 & 62. Aktiekapital: 600,000 Kr. Reserve-, Delkredere- og Kursreguleringsfond: ca. 307,000 Kr. Udbytte 1918: 10 %. Bestyrelse: Sagfører N. C. P. Petersen; Murerm. C. J. Schlederemann, R.; Købmd. P. C. Schrøder, Kbhvn.; Sognefoged Gaardejer M. Jensen, DM., Snoldelev; Købmand Aage Müller. Direktion: H. P. Schram; C. A. Palsberg. Bogholder: P. A. V. Tange.

**Roskilde Landbobank, Akts.,** stiftet 1913. Ekspeditionstid 9-2 og 4-5 § 850, 808 & 675. Afd. i Hvalsoe, Viby og Hejlsøhusene. Aktiekap.: 1 1/2 Mill. Kr. Reservef.: 1/4 Mill. Kr. Udbytte 1914: 6 %; 1915: 9 %; 1916: 10 %; 1917: 10 %; 1918: 10 %. Direktionens Formand: Folketingsmand H. Nielsen. Adm. Direktør: H. H. Stigaard. Bogholder: F. V. S. Bang.

**Sankt Hans Hospital,** se Afd. II, Real-Reg. for Kbhvn.

Forretningsnavn og Adresse	Se Fagregistret under
Aabye O § 132 . . . . .	Maskinsnedk. og Savv.
Aiholds- og Højskolehotellet § 184 . . . . .	Hoteller
Albretsen H § 198 . . . . .	Sagførere
Albretsen Jens Overretssagl. § 483 . . . . .	Sagførere, Incasso
Andersen C § 699 . . . . .	Guldsmede
Andersen's C C Effk., F C Andersen § 79 . . . . .	{ Smede, Bygningsart., Gas- og Vandm., Sanitære Anlæg Elektr. Lysinstall.
Andersen F Aage § 1106 . . . . .	Elektr. Lysinstallation
Andersen Harald, fh. Einar Svendsen's Effk. § 457 . . . . .	Assuranceforretninger
Andersen H C § 149 & 159 . . . . .	Glarimestre
Andersen H S § 131 . . . . .	{ Ostefabr. og Oste engros, Kunsttomning Skomagere Møllebyggere Malermestre Sadelmagere Apotekere
Andersen J P § 458 . . . . .	{ Tobakker og Cigarer, Skraatobakker Gartnere
Andersen N § 267 . . . . .	Tobakker og Cigarer
Andersen R § 449 . . . . .	Sadelmagere
Andersen Sophus § 869 . . . . .	Malermestre
Arnsø I N Jensen § 467 . . . . .	Sadelmagere
Augsburg Jannik (Domapotek) § 16 . . . . .	Apotekere
Bang Ferd., Akts. § 18 . . . . .	{ Tobakker og Cigarer, Skraatobakker Gartnere
Bentzen Niels, Ny Himmelev § 397 . . . . .	Tobakker og Cigarer
Berentzen Carl § 491 . . . . .	Sadelmagere
Boholdt Jensenius § 671 . . . . .	Malermestre
Bondesen A § 1049 . . . . .	Malermestre
Bondest. Sparekasse § 636 (10-12 og 3-4 1/2)	Sparekasser (Kbhvn.)
Borello's D Effk., Axel Parlin § 26 . . . . .	Isenkøbmere
Boserup Sanatorium § 235 . . . . .	Sanatorier
Brandt F Kunstdrejer § 300 . . . . .	Boghdl.
Brunn's Johannes § 93 . . . . .	Murermestre
Byberg H C § 734 . . . . .	Smede
Bøgenose H C § 492 . . . . .	Trælast- og Tommerhdl.
Bønnelykke Otto § 332 . . . . .	Murermestre
Carlsen I M § 411 . . . . .	Malermestre
Christensen Anker Købmd. § 37 . . . . .	Skomagere
Christensen Chr. § 515 . . . . .	Skomagere
Christensen C V § 515 . . . . .	Skomagere
Christensen G § 1139 . . . . .	Tømrermestre
Christensen William § 257 . . . . .	Sukkovarefabr.
Christiansen A § 365 . . . . .	Boghdl.
Christiansen C C § 1170 . . . . .	{ Maskinfabriker, Kvarne, Landbrugsmaskiner Bagere
Christiansen's F Maskinfabrik, Akts. § 87 . . . . .	{ Garverier, Skomageriart., Læderfabr.
CHROMLÆDERFABRIKKEN JØRGEN WINTHIER, AKTS. § 720 & 1164 Telegramadr. „Chromlæderfabrikken“ . . . . .	Manufakturhdl.
Crome & Goldschmidts Uds., Th. Larsen § 123 . . . . .	Cykler
Cykelfabrikken Record, Carl Hansen § 137 . . . . .	Cykler
Cykloforr. Skandinavien ved William Christensen § 1052 . . . . .	Apotekere
Dahlberg Chr. (Svaneapotek) § 83 . . . . .	Dampskibsekspeditioner
Dampskibsselskabet Roskilde-Selsø . . . . .	Indbrudsforsikringselsk.
Danmark, Indbrudstyverifors., Akts. § 149 . . . . .	Assuranceforretninger
DANSK ASSURANCEFORRETNING ved Fuldm. H C Andersen § 149 & 159 . . . . .	Heste-, Ko- og Svinehaaar
Dansk Haarvaskeri ved Wieck & Co. § 436 . . . . .	Markfrø, Frø
DANSKE LANDBOFORNINGERS FRØFORSYNING § 471 & 756 Telegramadr. „Frøforsyning“ . . . . .	Sprit
DANSKE SPRITFABRIKKER, DE, AKTS. § 31 & 848 Telegramadr. „Sprit“ . . . . .	Glarimestre
Delfs P J § 508 . . . . .	Garverier
Dominion Belting Co., The, og Hans Winther's Garverier, Akts. § 414 . . . . .	Smede
Dreyer N § 168 . . . . .	Skomagere
Due H N . . . . .	Malermestre
Dufour & Christiansen § 880 . . . . .	Elektr. Lysinstallation
Electra ved F V Olsen § 343 & 990 . . . . .	Murermestre
Elvertorp L § 827 . . . . .	Sabudsalg
Emilius L § 593 . . . . .	



Forretningsnavn og Adresse	Se Fagregistret under
Engelsk Beklædningsmagasin ved W Egholt <b>89</b>	Herreekviperingshdl.
Erbe's Christine Eftf., Th. Hald Børneekviperingshdl. <b>279</b>	
Ewers H & Th. Schledermann <b>71</b>	Murermestre
Ewerit Th. <b>485</b>	Bagere
Fabrikken Darup, Darup <b>275</b>	Hjulbøre, Art. f. Entrepren.
Faurholt Chr. <b>129</b>	Isenkrammere
Fischer's fh. Thorv. A Eftf., P Kelp <b>109 &amp; 590</b>	Isenkrammere
Fjord Hans Chr. <b>736</b>	Gartnere
Flensborg Erh. Bog- og Papirhdl. <b>8 &amp; 1046</b>	Papir en gros
Fogt Gudmund <b>124</b>	Sagførere
Fordsmand C <b>292</b>	Guldsmede
French & Weitzmann <b>517</b>	Mobler en gros
<b>Francke Hermann Købmd. 852</b>	
Frandsen Valdemar <b>776</b>	Guldsmede
<b>FREDERIKSEN CARL &amp; SØN 239 &amp; 5, priv. 318.</b>	Polsefabrikker
Frederiksen C M Købmd. <b>474</b>	
Frederiksen's F R Eftf., Chr. I. Christensen <b>17 &amp; 815</b>	Huder og Skind
Frederiksen-Laurits <b>1027</b>	Bagere
Frederiksen N <b>1157</b>	Bogbindere
Frederiksen P M Købmd. <b>308</b>	
Frellsen J M <b>133</b>	Sukkerwarefabr.
Friis Th. N <b>1005</b>	Herreekviperingshdl.
<b>GLEM BRØDRENE 350</b>	Stenhuggerier, Entreprenører, Gravmonum., Bygningsart., Granit, Indhegning og Indhegningsmat.
Gottschalk C F P <b>347</b>	Malermestre
Greiersen M <b>317</b>	Manufakturhdl.
Guhle Bernh. <b>138</b>	Glarimestre
Guldager S <b>878</b>	Urmagere
Hacke Axel F <b>164</b>	Malermestre
v. Halle Johs. <b>569</b>	Manufakturhdl.
Halvor-Hansen <b>566</b>	Glarimestre
Hammer H <b>989</b>	Farverier
<b>HANMERBO MASKINFABRIK</b> ved A Mandrup <b>926 &amp; 927.</b>	Maskinfabrikker. Landbrugsmask.
Hannibal E Købmd. <b>423</b>	
<b>HANSEN ANTON 200.</b>	Sagførere, Incasso
Hansen A P <b>174</b>	Cykelakering, Fønikling
Hansen Axel <b>80</b>	Guldsmede
Hansen's Brødrene Møbel- og Ligkestemagasin <b>460 &amp; 687</b>	Snekkere
Hansen C <b>953</b>	Skomagere
Hansen C A <b>464</b>	Malermestre
Hansen C C <b>299</b>	Trævarefabr., Træmærker
Hansen C V	Herreekviperingshdl.
Hansen I P Købmd. <b>35</b>	
Hansen J C Algade <b>31 &amp; 373.</b>	Stenhuggerier, Gravmonum.
Hansen Jens <b>144</b>	Bagere
Hansen M <b>618</b>	Brøderhdl.
Hansen Thorvald <b>1192</b>	Vognfabr. og -forhdl.
Henriksen Brødr. <b>245</b>	Smede
Henriksen H <b>393</b>	Cykler
Henriksen Henrik Købmd. <b>263</b>	
Henriksen H P <b>326</b>	Blomsterhdl., Frugthdl., Gartnere
Herbst's W Eftf., A W Ranfelt <b>80</b>	Bagere
Hermetikfabrikken Roar. Akts. <b>1072</b>	Konservesfabr.
Hersegades Mølle's Brødfabrik <b>144.</b>	Brødfabrikker
Holmbom Axel <b>192</b>	Murermestre
Hooge Svend Købmd. <b>53</b>	
Hotel Prinsen <b>10 &amp; 811</b>	Hoteller
Husholdningsskolen Haraldsborg <b>186</b>	Husholdningsskoler
Højklint M <b>501</b>	Bogbindere
<b>INDBRUDSTYVERIFORSIKRINGS AKTIESELSKABET „DANMARK“ 149</b>	Indbrudsforsikringselskaber
Jacobsen Carl <b>498</b>	Herreekviperingshdl.
Jacobsen F <b>274</b>	Malermestre
Jacobsen H <b>1191</b>	Sadelmagere
Jacobsen J <b>523</b>	Gartnere
Jacobsen & Leegaard <b>612</b>	Maskinforhdl., Støbegods, Landbrugsmaskiner
Jacobsen P <b>1181.</b>	Skræddere
Jensen's A Eftf., Frederik Pedersen Købmd. <b>806</b>	
Jensen A P <b>519</b>	Herreekviperingshdl.
Jensen A P, Th. Heitzers Eftf. <b>228</b>	Malermestre
Jensen Carl <b>46</b>	Fiskehandlere
Jensen H Købmd. <b>127</b>	
Jensen Harry A Købmd. <b>201</b>	
Jensen Henrik <b>644</b>	Boghdl.
Jensen I P <b>1026.</b>	Trælastagentur
Jensen I P <b>409</b>	Skomagere
Jensen J A <b>435</b>	Tømrermestre
Jensen J L Købmd. <b>30</b>	
Jensen J P <b>288</b>	Tømrermestre
Jensen Jørgen <b>153</b>	Skomagere
Jensen K <b>1201</b>	Gartnere
Jensen L P & Son <b>156</b>	Blikkenslagere
<b>JENSEN LUDVIG 286</b>	Ejendomshdl.
Jensen Niels Chr. <b>694.</b>	Fiskehandlere
Jensen P Chr. <b>183.</b>	Vognfabr. og -forhdl.
Jensen W <b>554.</b>	Gartnere

Forretningsnavn og Adresse	Se Fagregistret under
Jernbanehotellet <b>6 &amp; 1136</b>	Hoteller
Johansen Brødr. <b>434.</b>	Murermestre
Johansen Carl <b>677.</b>	Murermestre
Johansen Herm. Købmd. <b>591</b>	
Johansen J Wendelbo <b>141.</b>	Fiskehandlere
Jydske Strikkeriers Udsalg. De, <b>913</b>	
Jørgensen's Andreas Eftf., Hans Larsen <b>352.</b>	Herreekviperingshdl.
Jørgensen Carl & Son <b>860.</b>	Konservesfabr.
Jørgensen K A <b>778.</b>	Murermestre
Jørgensen Lauritz & Co.'s Eftf. Købmd. <b>27</b>	
Jørgensen Niels I <b>824</b>	Murermestre
Kampmann Hack <b>788</b>	Sagførere
<b>K. ERIC JACOB 746, priv. 562.</b>	Sagførere, Incasso
<b>Kbhvns Amts Social-Demokrat 573.</b>	Aviset
Klonenose Teglværk <b>319.</b>	Teglværker
<b>KNAPPFABRIKEN HALMA, AKTS. 748.</b>	Knapper
Knudsen C <b>795 &amp; 800.</b>	Agenturforr., Foderstoffer, Korn, Kul
Knudsen M <b>908</b>	Fiskehdl.
Kornerup A E <b>634</b>	Sagførere
Krause P C <b>304</b>	Brøndboring
Kristiansen L <b>173</b>	Tømrermestre
Krogh Jørgen <b>148 &amp; 1248.</b>	Korn, Kolonial
Kronika Jacob <b>1000.</b>	Møglere
Kolhøj H P <b>335.</b>	Sadelmagere
Landmandshotellet <b>11</b>	Hoteller
Landmandskontoret, Chr. Hansen <b>658</b>	Ejendoms-handlere
Larsen Aksel Agenturforr. <b>807</b>	
Larsen Anders <b>915</b>	Murermestre
Larsen Bent <b>1040</b>	Murermestre
Larsen H L	Gartnere
Larsen H P <b>1031</b>	Møller
Larsen I V <b>389</b>	Urmagere
Larsen Julius <b>175</b>	Gartnere
Larsen L W <b>792</b>	Blikkenslagere
Larsen Vald. Købmd. <b>303</b>	
Laursen's C Skou Eftf., Villiam Larsen <b>264</b>	Herreekviperingshdl.
Lille Maglegaards Skærvefabrik, Akts. <b>1018</b>	Skarver
Lindkvist E, Kamstrup <b>707</b>	Gartnere
London Herre-Magasin ved L. Larsen <b>822</b>	Herreekviperingshdl.
Lund Djalma Købmd. <b>510</b>	
Lütjohann Joh. <b>578</b>	Tobakker og Cigarer
Lützhøft's Brødrene Eftf., Chr. Petersen Købmd. <b>61</b>	
Løytved Einar <b>293</b>	Blikkenslagere
Madsen H <b>134</b>	Sæbefabrikker
Madsen Kjeld J <b>537.</b>	Murermestre
Madsen P C <b>722</b>	Sadelmagere
Madsen R Købmd. <b>196</b>	
Maglekilde og Frederiksberg Brøndanstalt i Roskilde ved Poul Beeken <b>42.</b>	Mineralvande (Kbhvn.)
Maglekilde Maskinfabrik & Jernstøberi <b>41</b> Telegramadr. „Dairyarticles“ Grundlagt 1867	Jernstøberier, Maskinfabr., Vægte, Anl. af og Art. f. Kaseinfabr., Art. for Halvvarerfabr.
<b>MANDRUP'S A MASKINFABRIK, AKTS. 480 &amp; 952</b>	Maskinfabr., Landbrugsmask., Frosorteringsmask., Hav- & Markredskaber
Manniche's W Eftf. <b>652.</b>	Tobakker og Cigarer
Manufaktur-Union ved Aage Müller <b>28</b>	Manufakturhdl.
Markfrekontoret, Akts. <b>285</b>	Frø
Mathiasen R <b>417</b>	Skræddere
Mathiasen Emil Købmd. <b>1100</b>	
Meyerens S von Købmd. <b>67</b>	
Michaelsen L <b>559</b>	Tømrermestre
Mogensen Aage <b>1109</b>	Tømrermestre
Mortensen C V <b>1024.</b>	Glarimestre
Mortensen H P <b>239.</b>	Fiskehandlere
Mortensen M <b>251.</b>	Rebslagere
Munch Emil <b>403</b>	Bagere
Møller Carl <b>752.</b>	Arkitekter
Nielsen Anton <b>869</b>	Skomagere
Nielsen Axel <b>124</b>	Sagførere, Incasso
Nielsen Brødrene <b>713</b>	Polsefabr., Slagterier
Nielsen Carl Købmd. <b>643</b>	
Nielsen Carl <b>1033</b>	Cykler
Nielsen Chr. A <b>254 &amp; 255</b>	Snekkere
Nielsen Frederik Købmd. <b>744</b>	
Nielsen H Chr. Købmd. <b>81</b>	
Nielsen Hermann <b>775</b>	Snekkere
Nielsen Holger, Himmelev <b>486.</b>	Tømrermestre
Nielsen H P <b>388</b>	Isenkrammere
Nielsen Jacob J <b>358</b>	Bogbindere
Nielsen Jacob P <b>124</b>	Sagførere
Nielsen Johannes <b>1013</b>	Gartnere
Nielsen Johs. <b>1160</b>	Olieraff. og -imp.
Nielsen Johs. <b>325</b>	Vognfabr. og -forhdl.
Nielsen Jul. <b>112.</b>	Konditorier
Nielsen Julius <b>1022</b>	Gartnere
Nielsen Jørgen C <b>229</b>	Snekkere
Nielsen L <b>390</b>	Skomagere
Nielsen's Mads Eftf., E Praefke <b>331.</b>	Snekkere
Nielsen N C & V Erntoft <b>226</b>	Sagførere
Nielsen N P Købmd. <b>917</b>	

Forretningsnavn og Adresse	Se Fagregistret under
Nielsen N P 1148.	Gartnere
Nielsen O 86	Korkvarer
Nielsen Ole & Son 499	Maskinførdl.
Nielsen Peter 372	Urmagere
Nielsen & Sandersen 1052	Elektr. Lysinstall.
Nielsen Th. Furagøhd. 914	
Nielsen Villads 4	Manufakturhdl.
Nimb Frederik	Bødkere
Nonnegaard Chr. L. Agenturforr.	
Nonnegaard Fr. Købmd. 933	
Norsteen's H. Efftf., H. Goldenbaum 280	Blikkenslagere
Nygaard A 1020	Bødkere
Olesen Oluf 49 & 281	Bagere
Olsen G 439	Blikkenslagere
Olsen Carl 218	Urmagere
Olsen Chr. Købmd. 854	
Olsen Chr. 1073	Gartnere
Olsen J P 209	Murermestre
Olsen L. Blomsterhdl. 359	
Olsen L. C.	Smede
Olsen P 142	Bagere
Ostermann Ludvig 24	Manufakturhdl.
Overgaard S C 689	Ejendomshdl.
Paasch & Larsen, Petersen, Akts. 402	Maskinfabr., Mejerianlæg
Pedersen Carl 250	Sadelmagere
Pedersen Chr. B., Boserup 1075	Smede
Petersen Alfr. 65	Gartnere, Planteskoler, Blomsterhandlere
Petersen Anders 256	Herrekviperingshdl.
Petersen Anton & Søn Købmd. 19.	Korn
Petersen Carl A E 51 & 1115	Trævarer en gros
Petersen C I 249	Bagere
Petersen Emil.	Skomagere
Petersen Ernst 248	Sagførere
Petersen Lauritz 84	Manufakturhdl.
Petersen O T 633	Manufakturhdl.
Petersen P & Co. 443	Møbler en gros
Petersen P & Søn 283	Sadelmagere, Sadelmageri-art., Seletøjer
Petersen Thorvald 542	Maskinfabrikker
Petersen Wandel Købmd. 1 & 33	
Plambeck's D H Sønner	Uldspinderier
Poulsen A M 452	Murermestre
Poulsen E 544	Læderhdl.
Poulsen Haus E & Co. 205	Læder en gros
Puggaard Fanny 389	Farverier
Rasmussen Imm. 177	Gartnere, Blomsterhdl.
Rasmussen J P 329	Læderhandlere, Garverier
Rasmussen K 579	Vognfabr. og -forhdl.
Reidl Wilh. 442	Billedskærere, Fotograf. Art.
Reimer's Th. Efftf. 187	Maskinsnedkerier og Savv.
Richter's Th. E Efftf., Georg Jørgensen 113	
Ris Thorvald 338	Bagere
<b>ROSKILDE ANDELS-SVINESLAGTERI</b> 75 & 512 Telegramadr. „Slagteriet“	Bogbindere
Roskilde Avis Eksp. 15, Red. 641	Svineslagterier, Æg, Fedtvarer, Pølsefabr., Fedt
Roskilde Avis' Bogtrykkeri, Akts. 501	Aviser
<b>ROSKILDE BANK, AKTS.</b> 224 & 62 Kontortid 9-2 og 4-5	Bogtrykkerier
Roskilde Bryggerier 17	Banker, Incasso
Roskilde Cementvarefabrik 324	Bryggerier
<b>ROSKILDE CYKLEBØRS</b> ved Christensen & Johs. Andersen 110 & 910	Cementvarer
Roskilde Dagblad Eksp. 601, Red. 602	Cykler, Automobiles, Motorcykler
Roskilde Dampvaskeri v. Sigvard Olsen 195	Aviser, Bogtrykkerier
<b>ROSKILDE EKSPORT-COMPAGNI</b> ved V P Jacobsen & C V Leegaard 357	Vaskerier
Roskilde Farve- & Tapethandel ved Hans Andersen 496	Klude en gr., Ben, Jern, gl., Gummi, gl., Metaller, gl., lieste-, Ko-og-Svinehaar
Roskilde Forniklingsanstalt, Arthur Naumann 284	
Roskilde Halmvarefabrik, L. Nielsen 57	Fornikling
Roskilde Højskolehjem 242	Halmvarer
Roskilde Kalkbrud, R. Hansen 862	Hoteller
Roskilde Konserves- & Pølsefabrik, K. Mortensen 533	Kalkværker
<b>ROSKILDE LANDBOBANK, AKTS.</b> 850, 808 & 675 Ekspeditionstid 9-2 og 4-5	Konservesfabrikker
Roskilde Lervarefabrik, Georg Brack 118	Banker, Incasso
Roskilde Limfabrik, Akts. 631	Lervarer, Art. f. Gartnere, Porcelæn og Glas, Keramik
Roskilde Madrasfabrik, O. Christiansen 742	Limkogerier
Roskilde Maltfabrik 17	Madrasser, Feltsenge
	Maltfabrikker
	Maskinfabr., Jernkonstr., Dampkedelanl., Gasværksanl., Autogensvejsn., Automobiltreparation, Automobileer, Tandhjul
Roskilde Maskinfabrik ved Jørgensen & Lund 54	
Roskilde Materialhandel ved Carl Hansen 45	
Roskilde & Omegns Fællesbageri, Akts. 936	
Roskilde Ostefabr., Akts. 889	Ostefabr. og Oste en gros
Roskilde Rørvævfabrik v. Rasmus Christiansen 406	Rørvævsfabrikker

Forretningsnavn og Adresse	Se Fagregistret under
Roskilde Skærvefabrik, Akts. 100 Adm. Direktør: J. P. Olsen Privat 209.	Skærver, Grus
<b>ROSKILDE TIDENDE</b> Eksp. 475, Red. 25 & 340, Trykkeri 478.	Aviser, Bogtrykkerier
Roskilde Træskofabrik, N. Petersen 396	Træsko
Roskilde Trævarefabrik ved Ole Rasmussen 888	{ Trævarefabr., Havemøbler, Bistadefabr., Skolemateriel
<b>ROSKILDE TØMMERHANDEL</b> 20 Grundlagt 1866.	Trælast- og Tømmerhdl.
Roskilde Vognbyggeri & Hammerfabrik 98	Vognfabr. og -forhdl.
Rone Jul. 364	Planteskoler
St. Clara Mølle, Ltd. 40	Papirfabrikker, Pap
Schtederbaum Chr. 516	Murermestre
Schmelitz's O. H. Efftf.'s Væverindsalg, Carl Andersen 107	Manufakturhdl.
Schmidt Hans 785	Arkitekter
Schmidt Holger 103	Kandidater
Schor A 895	Trikotagehdl.
Schultz Sophus 303	Urmagere
Schumacher L. & Co. 122	Murermestre
Simonsen O V Købmd. 63	Kolonial
Singer Co. Symaskine Akts. 858.	Symaskineuds. (Kbhvn.)
<b>SPAREKASSEN FOR ROSKILDE BY OG OMEGN</b> 9 Kontortid 10-3 Stiftet 1833	Sparekasser
Specialtrykkeriet, F. Møller 459	Bogtrykkerier
Siaal A 400	Sagførere
Stade Poul 382	Bagere
Stigaard V 758	Arkitekter
Stormøllen, H. Drostgaard 399	Møller
Strandmøllen, C. A. Lassen 48	Møller, Byggryn
Striberg O L 845	Malermestre
Struer Brodr. 421	Bagere
Struer S, St. Jørgensbjerg 468	Bagere
Sørensen A 1116	Murermestre
Sørensen Carl 52	Malermestre
Sørensen Eiler Købmd. 433	
Sørensen Einer 690	Sadelmagere
Sørensen K 1218	Arkitekter
Sørensen P 375	Urmagere
Sørensen's Pughal Efftf., N. P. Nielsen 361	Trikotagehdl.
Sørensen Rasmus 550	Murermestre
Thomsen Carl Købmd. 831	
Thomsen F V 140 & 1200, priv. 263	Sagførere
Tøjhuset, det blaa Hus ved A. Sponholtz 772	Herrekviperingshdl.
Tønder Olga 708	Modelorr.
Uldvarehuset, Wilhelm Diehmann 369	
Varehuset Mesenborg, Akts. 988	Manufakturhdl.
Weber H 76 & 1176	{ Tømmermestre, Maskinsnedkerier og Savv.
Weibel Johs. Agenturforr. 90 & 212	
Vett & Wessel's Udsalg ved E. Seidenfaden 23 & 135	Manufakturhdl.
Winggaard's Jacob Efftf., Chr. Esch 339	Manufakturhdl.
Willadsen W Købmd. 291	
Willumsen's J. Efftf., Albert Hansen Købmd. 270	
Winckelmann G 163	Smede
Winter H C 136	Tagpapfabrikker
Winther Chr. Købmd. 60	
Winther Hans 12	Læderhandlere
Wismann Johan 882	Snedkere
Wulf Johannes 780	Tømmermestre
Wrem Hjalmar 909	Elektr. Lysinstall.
Wæver's Svend Efftf., D. Madsen 901	Maskinførdl.
Østergaard Johan Manufakturhdl. 167	Trikotagefabrikanter

**Indregistrerede Firmaer.**

(Uddrag af de officielle Handels-Registra)

Andersen Harald, fh. Einar Svendsen's Efftf. Indeh. H. A. N. Andersen. Bang Ferd., Akts. Bestyrelse: Fabr. V. P. Gravesen, Kbhvn., og Sagf. H. V. C. Albrechtsen, der i Foren. tegner Frm. Direktør: Købmd. J. J. Bach, der har Frk. Akt. 30,000 Kr.

Blaa Butik, Den, ved Carl Jacobsen. Indeh. C. Jacobsen.

Borello's D. Efftf., Axel Parliin. Indeh. A. Parliin.

Brandt's Karen Efftf., Maria Nielsen. Indeh. Maria Nielsen.

Brandtberg & Rasmussen. Indeh. R. C. L. Brandtberg og V. M. Rasmussen.

Brunn's Johannes Bøghandel. Indeh. Fru J. Bruun.

Bonnelycke Otto, forhen Kornerup's Trælasthandel. Indeh. O. Bonnelycke.

Christensen's I. Efftf., L. Thillerup. Indeh. L. H. Thillerup.

Christensen & Jensen. Indeh. O. I. Christensen og A. H. Jensen, der i Foren. tegner Frm.

Christensen's F. Maskinfabrik, Akts. Bestyrelse: Maskinfabr. F. Christiansen, Værkt. A. C. M. Christiansen og Snedkerm. O. Christiansen, der i Foren. tegner Frk. Akt. 10,000 Kr.

Chronladerfabrikken Jørgen Winther, Akts. Bestyrelse: Gross. R. T. Lunde, Christiania (Formand), Overretssagf. H. Koch, Kbhvn. (Næstformand), Ing. I. O. Clausen, Kbhvn., Dir. A. E. K. Norrgren, Christiania, og Dir. J. F. Winther. Frm. tegnes af H. Koch, J. F. Winther og I. O. Clausen, to i Foren. eller af on af disse i Foren. med R. T. Lunde eller A. E. K. Norrgren. Forrettingsførere: J. F. Winther og I. O. Clausen, der hver for sig har Frk. Akt. 450,000 Kr.

Cykelfabrikken „Record“ ved H. C. Hansen. Indeh. H. C. Hansen.

Dansk Haarvaskeri ved Wieck & Co. Indeh. V. E. Wieck og E. E. Wiener, Lübeck.

Danske Landboforeningers Proforsyning, Selsk. m. begr. Ansv. Bestyrelsen bestaar af 15 Medl. Frm. tegnes af Formanden, Forp. J. V. Selchau Hansen, Alslevgaard, og Næstformanden, Gaardejer P. L. Pedersen, Aaby Bækgaard, i Foren. Frk.: S. Sørensen alene samt A. B. G. Bagge-Andersen og E. J. Hjelmar i Foren.

Danske Spritfabrikker i Roskilde, De, Akts., ejes af Akts. De Danske Spritfabrikker i Kbhvn. Bestyrelse: C. A. Olesen, Kbhvn., der er adm. Direkt. og tegner Frk. Aktiekapital 3 Mill. Kr.

Dufour & Christiansen. Indeh. C. C. Christiansen og A. E. Dufour.

„Electra“ ved F. V. Olsen. Indeh. F. V. Olsen.

Engelsk Beklædningsmagasin ved W. Eghoff. Indeh. W. J. Eghoff.

Erbe's Christine Efftf., Th. Hald. Indeh. T. M. Hald.

Ewers H & Th. Schledermand. Indeh. H C Ewers og T F Schledermand.  
 Fabrikken Darup, J P Jensen. Indeh. J P Jensen.  
 Fischer's fh. Thorv. A Efff., P Kelp. Indeh. P G Kelp.  
 Flensborg Erh. Indeh. A N Flensborg. Prot.: Frk. V N Angkjær.  
 Fordsmand C. Indeh. Sophie O Fordsmand.  
 Forenede Mejerier paa Sjælland, De. Akts. Bestyrelse: Mejerist O Olsen, Ishøj, Gaardcejer P C J Vestergaard, Kammerherregaarden, (Formand) og Mejerist H C Hansen, Vejstrup. Frm. tegnes af Formanden i Foren. med et Bestyrelsesmedl. Akkt. 300,000 Kr.  
 Franch & Weitzmann. Indeh. C A Franch, Kbhvn., og G F J E C Weitzmann, Frederiksen Carl & Son. Indeh. C B Frederiksen og O C Frederiksen. (Glem Brodr. Indeh. H P H Glem, A C H Glem og C H Glem.  
 Hansen Brødrene. Indeh. H H Hansen og V Hansen.  
 Hansen's Brødrene V Møbel- og Ligkistemagasin. Indeh. V F Hansen og C J V Hansen.  
 Hansen's C L Efff. Indeh. Dagmar Nielsen.  
 Hansen J C. Indeh. N C Hansen.  
 Hellig Kors Kilde ved Poul Beeken. Indeh. P Beeken, Kbhvn. Prot.: H P Jensen.  
 Henriksen Brødr. Indeh. J P Henriksen og O E Henriksen.  
 Herbst's W Efff., A W Ranfelt. Indeh. A C W Ranfelt.  
 Hermetikfabrikken Roar i Roskilde, Akts. Bestyrelse: Fabr. C D J Lund, Strib. Dir. F H Lund, Kbhvn., og Kobmd. O W S Rasch, Nykjøbing F. Frm. tegnes af Direktøren i Foren. med et Bestyrelsesmedl. eller af to Bestyrelsesmedl. i Foren. Akkt. 150,000 Kr.  
 Holmehus Købmandshandel, Akts. Bestyrelse: Fru C A Ulf og A Ollesen, begge af Kbhvn., der i Foren. tegner Frm. Prot.: H C Agerskov. Akkt. 3500 Kr.  
 Horns Herrod, Akts. Bestyrelse: Kobmd. B G V Matthiessen (Korrop. Reder), der tegner Frm., Købmd. A S Bjergmark, Skibby, samt Gaardejerne C L Christensen, Saby, N K Jensen, Biltris, og H Christensen, Skibby. Akkt. 69,000 Kr.  
 Indbrudstyveriforsikrings-Aktieselskabet „Danmark“, Bestyrelse: Styrtfuldm. H C Christensen (Direktor), Gross. C E Martens, Charlottenlund, og Assurandør O E Martens, Odense, der to i Foren. tegner Frm. Prot.: H C Andersen. Akkt. 250,000 Kr.  
 fh. Jacobson's Johanne Efff., S Bech ved L Dimweber. Indeh. T L V Dimweber, Kbhvn.  
 Jensen's A Efff., Frederik Pedersen. Indeh. F C Pedersen.  
 Jensen Henrik, HdI. Indeh. P C H Jensen.  
 Jensen I P & Son. Indeh. I P Jensen og C J S Jensen.  
 Johansen Brødrene. Indeh. V Johansen og C Johansen.  
 Johansen & Olsen. Indeh. J E Johansen og J K Olsen.  
 Jørgensen's Andreas Efff., Hans Larsen. Indeh. H L Larsen.  
 Jørgensen's J Chr. Efff., Bendt Larsen. Indeh. B S J Larsen.  
 Jørgensen Lauritz & Co.'s Efff. Indeh. V P D Jacobsen og C V Leegaard, der i Foren. tegner Frm. Prot.: C E Madsen i Foren. med en af Indeh.  
 Knapfabrikken Haima, Akts. Bestyrelse: Ingeniør E J V Hartmann, Hedehusene (Formand), Apoteker V F Hirth, Skive, og Direktør C T Christiansen, der to i Foren. tegner Frm. Prot.: Den adm. Direkt., C Poulsen, Eidestedt. Akkt. 300,000 Kr.  
 Kristiansen P & H Jensen. Indeh. P Kristiansen og H Jensen.  
 Larsen Axel. Indeh. Fru V E Larsen.  
 Laurson's C Skou Efff., William Larsen. Indeh. V Larsen.  
 Lille Maglegaards Skærvefabrik, Akts. Bestyrelse: P C L Elvertorp, H A N Andersen og H H Stigaard, der i Foren. tegner Frm. Prot.: To Bestyrelsesmedl. i Foren. eller en af disse i Foren. med J L M Sørensen. Akkt. 75,000 Kr.  
 London Herre-Magasin ved L Larsen. Indeh. I J Larsen.  
 Lützhøft's Brødrene Efff., Christian Petersen. Indeh. C Petersen.  
 Mæglekilde og Frederiksberg Brøndanstalt i Roskilde ved Poul Beeken. Indeh. P Beeken, Kbhvn.  
 Mæglekilde Maskinfabrik & Jernstøberi, Akts. Bestyrelse: Etatsr. E G W Matthiessen (Formand) og Konsul N K Strøberg, Aalborg, der i Foren. tegner Frm. Prot.: Fabr. C B Strøberg (Direktor) i Foren. med Formanden. Akkt. 75,000 Kr.  
 Mæglekilde Maskinfabrik & Jernstøberi ved K Høyer & Chr. Knudsen. Indeh. K K Høyer og C N Knudsen, der i Foren. tegner Frm.  
 Mandrup's A Maskinfabrik, Akts., Hedeegaardene. Bestyrelse: Bankdir. H H Stigaard, Arkitekt K E Mandrup-Poulsen, Kbhvn., og Fabr. A Mandrup (adm. Dir.). Frm. tegnes af A Mandrup i Foren. med et andet Bestyrelsesmedl. Prot.: A Mandrup. Akkt. 175,000 Kr.  
 Manniche's W Efff. Indeh. G Winthér og P Winthér.  
 Mano, Akts. Bestyrelse: Gross. C H J Schepler, Frdbj. (Forretningstf.), der tegner Frm., Repr. H P Limbæk, Hellerup, og Malorm. S A Greiffenberg. Kbhvn. Akkt. 5000 Kr.  
 Manufaktur-Union ved Aage Müller. Indeh. A Müller.  
 Markfrokantoret Roskilde, Akts. Bestyrer: C S Heidemann (adm. Dir.), der tegner Frm. Akkt. 80,000 Kr.  
 Mathiasen R. Indeh. P L Mathiasen.  
 Matthiessen Emil. Indeh. E G W Matthiessen. Prot.: A M E Matthiessen.  
 Mejeriaktieselskabet Klostervang. Bestyrelse: Mejerierer R P R Tholstrup, Himmelse (Formand), Fabr. C D J Lund, Eshøj (Næstformd.), og Mejerierer H G Møller, Vordingborg. Frm. tegnes af Formanden alene eller af Næstformd. i Foren. med et andet Bestyrelsesmedl. Akkt. 50,000 Kr.  
 Møllerup O & A. Indeh. O H Møllerup og Anna M Møllerup.  
 Nielsen Brødrene. Indeh. N M og H C Nielsen.  
 Nielsen C jun. Indeh. C C Nielsen.  
 Nielsen Ole & Sen. Indeh. O Nielsen og I P Nielsen.  
 Nielsen P C. Indeh. N P C Nielsen.  
 Nielsen's P C Efff., Akts. Bestyrelse: Købmand J J Krogh og Købmand J C H Pedersen, der i Foren. tegner Frm. Prot.: A P Jørgensen. Akkt. 20,000 Kr.  
 Nielsen & Sandersen. Indeh. M L Nielsen og J Sandersen, der i Foren. tegner Frm.  
 Nordsten's H Efff., H Goldenbaum. Indeh. H L Goldenbaum.  
 Nørh & Hansen. Indeh. J J B H Nørh og J L Hansen, begge af Holbæk.  
 Olsen Ludvig & Sen. Indeh. O L Olsen og E O K Olsen.  
 Ostermann Ludvig. Indeh. G A Ostermann.  
 Pedersen Kristen & Thomason. Indeh. K Pedersen og S P Thomason.  
 Petersen Anton & Sen. Indeh. A Emanuel Petersen.  
 Petersen Carl A E. Indeh. Margrethe C M Petersen. Prot.: E E Petersen.  
 Petersen P & Co. Indeh. P Petersen og H J Petersen.  
 Petersen & Sen. Indeh. P Petersen og P G Petersen.  
 Plambeck's D H Søner. Indeh. H T Plambeck.  
 Poulsen Hans E & Co. Indeh. E Poulsen, H E Poulsen, K A Poulsen og H V Poulsen.  
 fh. Richter's E Efff., Georg Jørgensen. Indeh. G H Jørgensen.  
 Roskilde Andels-Svinelageri, Andelselsk. Bestyrelse: Propr. D Brochsgaard, Vindinge, Gaardejerne H Henriksen, Gundelille, og H Nielsen, Gadstrup, Mejerierer O Olsen, Ishøj, Gaardejerne J Thomsen, Skovhøst, C Rasmussen, st. Karleby, og J P Jacobsen, Ørsted (Formand), Husmd. J Andersen, Tønde, Etatsraad E G V Matthiessen, Garver N Nielsen, Fløngmarken, og Direktør T H S Reimer, der i Foren. tegner Frm.  
 Roskilde Avis' Bogtrykkeri, Akts. Bestyrelse: Adjunkt A J Willumsen (Formand), Red. G C M Christensen, Smedem. H A C Grandt, Fru E H Augsburg, Købmd. T M Hald, Sagf. J P Nielsen og Propr. A H Dige, Snoldeløve. Frm. tegnes af Formanden i Foren. med et Bestyrelsesmedl. Akkt. 90,000 Kr.  
 Roskilde Bank, Akts. Bestyrelse: Sagf. N C P Petersen (Formand), Murerm. C J Schledermand, Købmd. P C H Schrøder, Kbhvn., Sognef. M Jensen, Snoldeløve og Købmd. A V Müller. Direktører: H P A Schram og C A Palsberg. Frm. tegnes af to Direktører i Foren. eller af en Direktør og Formanden i Foren. eller af en af disse i Foren. med enten Bøgholder P A V Tange eller Kasserer B Crone. Akkt. 600,000 Kr.  
 Roskilde Bryggerier ved Th. Langreuter. Indeh. A Faug, der tegner Frm., og Fru C J T Langreuter.

Roskilde Cementvarefabr. ved L Jørgensen. Indeh. L Jørgensen.  
 Roskilde Cyklebøvs ved P Christensen & Johs. Andersen. Indeh. F F Christensen og J J Andersen.  
 Roskilde Cyklelager ved A P Hansen. Indeh. A P Hansen.  
 Roskilde Dagblad, I A Hansen & Henr. Lassen. Indeh. J A Hansen og H W J Lassen, Aalborg.  
 Roskilde Dampvaskeri ved Sigvard Olsen. Indeh. S Olsen.  
 Roskilde Eksport Co. ved V P Jacobsen & C V Leegaard. Indeh. V P D Jacobsen og C V Leegaard, der i Foren. tegner Frm. Prot.: C E Madsen i Foren. med en af Indeh.  
 Roskilde Farve- & Tapethandel ved Hans Andersen. Indeh. H A Andersen.  
 Roskilde Fiskekonservesfabrik, Akts. Bestyrelse: P E Sewerin og N C Arnkilde. Kbhvn., der i Foren. tegner Frm. Akkt. 6,000 Kr.  
 Roskilde Halmvarefabrik ved L Nielsen. Indeh. L Nielsen.  
 Roskilde Landbobank, Akts. Direktion: Folketingsmd. N H Nielsen, H H Stigaard (adm. Dir.), Redaktør N S Kristensen, Bagerm. F Andersen, Kornerup, og Kreditkasserepr. H Pedersen, Ny Himmelse, der i Foren. tegner Frm. Prot.: Den adm. Dir. og Bøgholder F V S Bang i Foren. eller en af dem i Foren. med et Medl. af Direktionen.  
 Roskilde Lervarefabrik, Georg Brack. Indeh. G Brack.  
 Roskilde Limfabrik, Akts. Bestyrelse: Fabr. V C V Waldorf, Kbhvn., W H I. Pedersen (Direktor) og Revisor C G F Lindquist, Hellerup. Frm. tegnes af Bestyrelsen i Foren. eller af Direktøren alene. Akkt. 25,000 Kr.  
 Roskilde Malfabrik ved H Christiansen & A Fang. Indeh. H Christiansen og A Fang.  
 Roskilde Maskinfabrik ved Jørgensen & Lund. Indeh. S M Jørgensen, der tegner Frm., og F H Lund, Kbhvn.  
 Roskilde Materialhandel ved Carl Hansen. Indeh. C L Hansen.  
 Roskilde Møkkelforsyning, Akts. Bestyrelse: J C Nielsen, Tofthøj, J Jensen, Kamstrup, og P A P Staal, der to i Foren. tegner Frm. Prot.: Direktør H L Christiansen i Foren. med Bestyrelses Formand. Akkt. 15,800 Kr.  
 Roskilde & Omegn's Fællesbageri, Akts. Bestyrelse: Snedker J Jensen (Formand), Gasværksarb. H C Nielsen, Himmelse, Kusk N P Christoffersen, Tøffelmagler N Christiansen, Hussejer H Hansen, Arbejdsmd. A P Nielsen, Typograf P E Horridt, Detailist O L Olsen og Skomager I P Jensen, der tre i Foren. tegner Frm. Akkt. 3,720 Kr.  
 Roskilde Rørvefabrik ved Rasmus Christiansen. Indeh. R Christiansen.  
 Roskilde Skærvefabrik, Akts. Bestyrelse: J P Olsen (Formand), L P Christensen og H Olsen, Havdrup. Frm. tegnes af Formanden i Foren. med et andet Bestyrelsesmedl. eller med en Direktør, i sidstnævnte Tilfælde pr. procura. Akkt. 50,000 Kr.  
 Roskilde Tidende ved Odense & Wreschner. Indeh. C G Odense, Hellerup, og J Wreschner, der i Foren. tegner Frm.  
 Roskilde Træskofabr. ved N Pedersen og Th. Wang. Indeh. N Pedersen.  
 Roskilde Trævarefabrik ved Ole Rasmussen. Indeh. O Rasmussen.  
 Roskilde Tømmerhandel. Det anonyme Interessentskab. Bestyrelse: Tømmerhdl. N P E V Eriksen, N T V Eriksen og Klædehdl. O C Christensen, der to i Foren. tegner Frm. Indsk. Kapital: 140,000 Kr.  
 Roskilde Vognbyggeri & Hammerfabrik ved Carl M Nielsen. Indeh. C M Nielsen. Sanct Clara Mølle, Ltd., Papir- & Papfabrik. Bestyrelse: fh. Prokurist W Petersen og C W Müller, Vejle, der hver for sig tegner Frm. Aktiekapital 80,000 Kr. Schmelzt O H Efff.'s Væveriudsalg (Carl Andersen). Indeh. C Andersen.  
 Schram P A & Son's Efff. Indeh. P M Petersen.  
 Schultz Sophus. Indeh. N L A Schultz.  
 Schumacher L & Co. Indeh. C J Schledermand, J F Schledermand og C L Schledermand.  
 Snedkermester Mads Nielsen's Efff., E Praefke. Indeh. E Praefke.  
 Sparekassen for Roskilde By og Omegn. Direktion: Jægerm. J T Havsten, Mæglegaard, Postm. V N C Michelsen, Tømrerm. I P L Weber, Kancellir. C S S Agerskov og Borgm. P N V Buch, der tre i Foren. tegner Frm.  
 Specialtrykkeriet ved Andersen & Møller. Indeh. C H F Møller.  
 Stjærnen ved S P Sørensen. Indeh. S P Sørensen.  
 Struer Brødr. Indeh. J R Struer og J P B Struer.  
 Sørensen's Pugdal Efff., N P Nielsen. Indeh. N P Nielsen.  
 Thuebølske Atolier ved M Smidt og M Ebbesen. Indeh. M Smidt og M Ebbesen.  
 Tøjhuset, det blaa Hus ved A Sponholtz. Indeh. A J E Sponholtz.  
 Udvarehuset, Wilhelm Dichmann. Indeh. W B Dichmann.  
 Værløst Mesenborg, Roskilde, Akts. Bestyrelse: Købmd. A V Müller (Direktor). Fabrikbest. C F Holm og Dir. F E P Jørgensen, Kbhvn. Frm. tegnes af Direktøren eller af to Bestyrelsesmedl. i Foren. Akkt. 10,000 Kr.  
 Weber L. Indeh. L P L Weber. Prot.: H P B Weber.  
 Vett & Wessel's Udvalg ved E Seidenfaden. Indeh. E V Seidenfaden.  
 Wiingaard's Jacob Efff., Chr. Esch. Indeh. C V Esch.  
 Willumsen's I Efff., Albert Hansen. Indeh. A J E Hansen.  
 Willumsen's N Efff. Indeh. Fru U Hansen.  
 Winther Hans. Indeh. Fru N F M Winther. Prot.: J F Winther.

Rønne.

**Amtmand:** Kmh. Knud Valøe, R. DM.  
**Amtforvalter:** Aage Ravn.  
**Amtsløge:** Hjalmar Giese.  
**Amtsvejsinspektør:** Gregers Jensen.  
**Borgmester:** Journalist Niels Nielsen.  
**Bornholms Spare- og Laanekasse,** § 20, Direktøren § 47, Telegramadr. „Sparekassen“, opr. 24. Febr. 1844. Kontortid 9-3; Afdeling i Allinge Kontortid 10-12 og 2-4. Har særlig Forsørgelseafdeling. Sparernes Indskud: ca. 14 Mill. Kr. Reservefond: ca. 1 Million Kr. Kurstabs-Fond: ca. 170,000 Kr. Bestyrelsens Formand og Direktør: T H Lund, R. Bøgholder: H P J Ridder. Kasserer: C M Brandt. Fuldmægtig: C Holm.  
**Dampskibsselskabet paa Bornholm** af 1866 besørger den regelmæssige Dampskibsforbindelse mellem Kbhvn. og Rønne og ejer Skibene: Bornholm, Heimdal og Ørnen. Bestyrelsens Formand: Rektor M C Koefoed, R. DM.; Næstformand: Vicekonsul Hans Chr. Exsteen; Direktør: Sparekassedirektor T H Lund, R. Hovedkontor hos Direktøren, Kontortid 9-2 (§ 47).  
**Ekspedition Havnen, Kontortid** 8-12 og 1-6 (§ 159). Søn- og Helligdage 8-9 Formiddag.  
**Dommer** i Rønne Købstad med Vester Herred samt Hasle Købstad, Nordre Herred og Hammershus Birk: O Krarup.  
 Bitingsteder: Hasle og Allinge. Kontorafdeling: Hasle.  
**Elektricitetsværket (kommunalt), anl. 1910.**  
**Foreningen „Bornholm“, stiftet 1906.** Formand: Rektor M C Koefoed, R. DM., Rønne.  
**Gasværket (kommunalt), anl. 1896.**  
**Haandværker- og Industriforeningen, stiftet 1862.** Formand: Bagerm. W Svendsen.  
**Handelsbanks, Kbhvns, Filial Rønne,** oprettet 15. Marts 1875. Kontortid 10-3 § 113. Forretningsfører: V J Rasmussen. Bøgholder: C B Wedseltoft. Kasserer: C M Lohmann. Tilsynsmænd: Kmh. Amtmand Knud Valøe, R. DM., og Direktør Th. Nielsen.  
**Handelsforeningen, stiftet 1871.** Formand: Manufakturhdl. Simon Madsen.  
**Havnedybte:** 6,0 m.  
**Indbyggerantal 1916:** 9,629 (1801: 2,436; 1901: 9,292).

**Jernbaneselskab, Bornholmske.**  
 Formand: Gaardejer P L Kofoed, I. Myregaard; Driftsbestyrer: Cand. polyt. J Fagerlund.  
 - Rønne-Allinge.

Formand: Adjunkt K H Kofoed, MF.; Driftsbestyrer: Cand. polyt. J Fagerlund.  
 - Alminding-Gudhjem.

Formand: Adjunkt K H Kofoed, MF.; Driftsbestyrer: Cand. polyt. J Fagerlund.

**Kommandant** paa Bornholm og Chef for Bornholms Væbning: Oberst V Kofoed-Hansen, R. DM.

**Kommuneogholder** H C Eriksen (Norge), og Kgl. oktr. **Svassurance-Komp.** Repr. Konsul Joh. Jørgensen 135.

**Konsuler:** Konsularagent Richard Ancher (Frankrig); Vicekonsulerne H C Eriksen (Norge), og Chr. Espersen (Nederlandene, Sverrig); Konsul Joh. Jørgensen (Tyskland).

**Kæmper:** P A J Westh.

**Købstadrettigheder:** Rønne nævnes første Gang som Købstad i Slutn. af det 15. Aarh.

**Landøkonomiske Forening, Bornholms,** opr. 1831, omordnet 1852. Formand: Jægermester V Rasch, st. Hallegaard. Sekretær: Konsulent H Holm, Rønne.

**Museum, Bornholms, St. Mortens G.,** stiftet 1893.

**Nævningekreds, Bornholmske.** Tingsted: Rønne.

Hertil henhører: Bornholms Amt. Aarsliste-Udvalgets Formand: Amtmand Knud Knud Valøe, R. DM.

**Politimester** i Rønne Købstad, Vester Herred, Hasle Købstad, Nordre Herred, Hammershus Birk, Svaneke Købstad, Øster Herred, Christianse, Nexø Købstad, Sønder Herred samt Aakirkeby Købstad: Anton Fogh. Kontorafdelinger: Hasle, Svaneke og Nexø.

**Skattemyndighedernes Vurdering:** Ejendoms skyld: 13,2 Mill. Kr.; Formue: 21,3 Mill. Kr.; Indkomst: 5,7 Mill. Kr.

**Skatteprocent** 1919-20: 6, (Ligningsprocent 8,6).

**Stads- og Havneingeniør:** Einer Kærn.

**Statsskolen, Storegade.** Mellem-skole, Realklasse samt Gymnasium. Rektor: M C Kofoed, R. DM.

**Telefonselskab, Bornholms,** stiftet 1889. Formand og adm. Direktør: Otto Bidstrup. Kasserer: H P Bidstrup.

**Udskrivningschef** for Bornholms Amt: Oberst V Kofoed-Hansen, R. DM.

**Vandværket (kommunalt), anl. 1903.**

**Vejer, Maaler og Vragter:** Kæmper P A J Westh.

**Forretningsnavn og Adresse**

**Se Fagregistret under**

- Colberg's Eff. 11 51.
- Crome & Goldschmidt's Fabrikkers Uds., P Brønne 188.
- Dam's Hotel 11 157.
- Dam Justus 11 415.
- Dam & Olsen's Eff., Chr. Dam 11 185.
- Dam Victor Købmd. 11 51.
- DAMPSKIBSELSKABET PAA BORNHOLM AF 1866, AKTS.**
- Hovedkontor 11 47
- Ekspedition 11 159
- Telegramdr. „Sex og treds“. Kontortid Søndage 8—12 Frm., 1—6 Eftm. Søn- og Helligd. 8—9 Frm.
- Ekspeditionen i Kbhvn. Havneg. 27 K 11 Cent. 1865 & 11865 Kontortid 8-7
- Danske Cigar- og Tobaksfabrikker, De. Akts. 11 107
- Dansk Spare-Selskab 11 21.
- Didriksen Andr. 11 242.
- Ekberg Aksel Købmd. 11 35
- Engel Laur. 11 244.
- Engell C M 11 335.
- Engelsk Beklædnings-Magasin ved S Peder-sen Sillehoved 11 56
- ERTHMANN JOHS. Købmd. en gros 11 149**
- Espersen Math. 11 209
- Espersen M Chr.
- Espersen Thorvald Sadelm. & Tapetserer 11 171
- Eriksen Hans Chr. 11 195
- Fajance- & Majolikafabrikken Søholm ved Erik Lucas 11 57.
- Fischer H 11 84.
- Fiskernes Salgsforening, Nørrekaas 11 279
- Flygning Axel 11 36
- Folkersen A 11 262
- FORENEDE GRANITBRUD OG STEN-HUGGERIER** 110 Telegramdr. „Sten-fast“
- Friderichsen O 11 233
- Frydenlund Byggef. & Maskinsnedkeri, A & Johs. Hansen 11 305.
- Frydenlund Mølle, A D Holm 11 87.
- Gad Paul 11 62
- Glistrup Carl 11 109
- Glistrup Viggo 11 271.
- Grenberg Th. Købmd. 11 118
- Grenberg W
- Haagensen C Th. 11 270
- Hansen A Nørreg. 11 72
- Hansen Chr. Storeg. 56 11 93
- Hansen Chr. Købmd. 11 461
- Hansen H J L. Torv 11 189.
- Hansen J Blicher & Co. 11 387
- Hansen Thorman 11 304
- Hansen Thorvald 11 524
- Hintze's John Enke 11 129
- Hjorth's I. Terracottafabrik 11 160.
- Hjorth M Chr. 11 438.
- Holm Carl 11 144.
- Holm's Lauritz Enke 11 44
- HOLMGREEN BRØDR.** 11 521.
- Hotel Nutiden 11 68.
- Hotel Phoenix 11 194.
- Ipsen J P 11 375.
- Isaksen H N 11 313
- Jacobsen Aksel 11 81
- Jacobsen H 11 301.
- Jacobsen H P 11 280
- Jensen I G 11 83.
- Jensen Jacob Overretssagf. 11 417
- Jensen Julius
- Jensen K P st. Torveg. 11 199
- Jensen Th. 11 407
- Jensen Th. 11 319
- Jeppesen Emil Papirhdl. 11 100.
- Jeppesen's N Bogbinderi 11 322
- Jørgensen Joh. Konsul 11 135
- Jørgensen & Nielsen 11 258.
- Juhlin Victor 11 396.
- Jørgensen Chr. 11 444
- Jørgensen F 11 250
- Jørgensen K Th. 11 130.
- Jørgensen L.
- Jørgensen Magn. Købmd. 11 65
- Kastelsmøllen, Sigurd Andersen 11 112
- Kieffer's Bogtrykkeri 11 88
- Kjøbenhavns Handelsbanks Filial i Rønne 11 113
- Kløcker A B 11 191 Telegramdr. „Rekøelka“
- Bogtrykkerier
- Manufakturhdl.
- Hoteller
- Snedkere, Møbeluds.
- Tømmerm., Maskinsnedkr.
- Dampskibsekspeditioner og Dampskibsselskaber
- Sparesekskaber (Kbhvn.)
- Bagere
- Snedkere
- Urmagere, Guldsmede, Pianoforhdl.
- Herreekviperingshdl.
- Kolonial, Agenturforr., Olie- raff., Mel en gros, Salt, Sæber en gros
- Vognfabr. og -forhdl.
- Snedkere
- Seletøjer, Drivremmeimp.
- Korn, Foderstoffer
- Lørvare, Fajance, Kera- mik, Majolikavarer
- Læderhandlere
- Fisk en gros
- Isenkræmmere
- Vognfabr. og -forhdl.
- Granit, Stenhuggerier, Gravmonumenter
- Gartnere
- Maskinsnedkerier og Savv.
- Trævarefabr.
- Møller
- Mineralvande
- Agentur- og Kommissionsf.
- Agenturforr., Konfekturer, Sukkervarefabr.
- Kaffeimp. og Kaffebr.
- Fajance
- Guldsmede
- Bagere
- Bagere
- Agentur- og Kommissionsf.
- Sild saltede, Rogierier
- Drejere
- Agentur- og Kommissionsf.
- Assuranceforr., Skibspro- vianteringsforr.
- Terracottavarer, Keramik
- Malermestre
- Trælastagenturer
- Fiskehandlere
- Terracottavarer, Keramik
- Majolikavarer
- Hoteller
- Hoteller
- Sagførere
- Blikkenslagere
- Manufakturhdl.
- Revisor, Bogholderiantag
- Agentur- og Kommissionsf.
- Rebbslagere
- Sagførere
- Snedkere
- Blikkenslagere
- Bødkere
- Urmagere
- Protokoller
- Bogbinder
- Korn, Foderst., Agenturforr.
- (Snedkere, Møbeludsalg, Pi- anoforhdl.
- Murermestre
- Gartnere
- Cykler
- Apotekere
- Cykler
- Møller
- Bogtrykkerier
- Banker, Incasso
- Agentur- og Kommissionsf., Kolonial

**Forretningsnavn og Adresse**

**Se Fagregistret under**

- Andelsbank, Den danske, A. m. b. A. 11 700
- Andersen Jens Byledeg. 11 398
- Andersen Lauritz 11 67.
- Andersen Michael & Søn, Bornholms kera- miske Fabrikker, Akts. I. Torv 11 1.
- Andersen N P 11 106
- Andersen P Lillemadseg. 44
- Andersen P H Dampmølleg. 10 11 236.
- Andersen W 11 253
- Badehotellet Fredensborg 11 496
- Bazar du Nord ved G Mortensen Galanteri- hdl. 11 315
- Bengtson C A 11 539 & 90.
- Bidstrup Alfred Købmd. 11 70
- Bidstrup Andreas P 11 111.
- Bidstrup Chr., Schor & Bentzen's Eff. 11 141
- Bidstrup Harald 11 425
- Bidstrup's H P Bygningsforretning 11 125
- Bidstrup H P Blom 11 46
- Bidstrup Mathias Prof. 11 142
- Bornholms Andels-Svineslagteri 11 8 & 488
- Bornholms Automobil-Import 11 391
- Bornholms Automobilselskab. Akts. 11 600
- BORNHOLMS AVIS OG AMTSTIDENDE** 11 136
- Bornholms Ejendomskontor, J P Nielsen, Grønvang 11 288
- Bornholms Kafferisteri og Tehus, J N Klø- cker 11 164
- Bornholms Kaolinlemmerier, Thor Thimm 11 183.
- BORNHOLMS LAANE- OG DISKONTO- BANK, AKTS.** 11 61 & 610.
- Bornholms Lørvarefabrik, Akts. 11 137
- Bornholms Margarinefabrik, Akts. 11 216
- Bornholms Maskinfabrik, Akts. 11 140.
- Bornholms Social-Demokrat 11 51 & 650.
- BORNHOLMS SPARE- OG LAANEKASSE I RØNNE** 11 20, Direktøren 11 47 Tele- gramadr. „Spækassen“
- Kontortid 9-3.
- Bornholms Stolefabrik, J P Klapp 11 289
- BORNHOLMS TIDENDE** 11 121 & 355
- Bornholms Værktøjsmagasin ved Mathias Nielsen 11 327
- Bornholmske Købstæders Brandforsikring, De, Akts. 11 158
- Bosin C J 11 259.
- Brandt Carl 11 309
- Brandt Fr. 11 576
- Byder L W 11 412.
- Christensen Hans 11 190
- Christoffersen R P 11 234.
- Colberg's Boghandel, Knud Jørgensen 11 122
- Banker, Incasso
- Fajance
- Gartnere
- Terracottavarer, Majolika- varer, Keramik
- Læderhandlere
- (Stenhuggerier, Gravmonu- menter
- Stenhuggerier
- Malermestre
- Bade- og Sommerhoteller
- Gartnere, Blomsterhdl.
- {Isenkr., Hæve- og Mark- redsk., Vaaben, Ammunition (Kul, Trælast- og Tømmerh., Bygningsart.
- Arkitekter
- {Maskinsnedkerier og Savv.. Bygningsart., Trælast- og Tømmerhdl.
- Manufakturhdl.
- Arkitekter
- Svineslagterier
- {Automobiler, Automobil- ringe
- Automobildroskekørsel
- Aviser
- Ejendomshdl.
- Kaffeimp. og Kaffebr.
- Kaolin
- Banker, Incasso
- Tegl- og Teglværkskont.
- Margarinefabr.
- Jernstøberier, Maskinfabr., Aviser
- Spækasser
- Stolefabrikker
- Aviser, Bogtrykkerier
- Isenkræmmere, Værktøj
- Brandf. sikringsselsk.
- Blikkenslagere
- Møbeludsalg
- Sædemagere
- Sejl- og Flagmagere
- Manufakturhdl.
- Møllebyggere
- Boghdl.

Forretningsnavn og Adresse	Se Fagregistret under
Kofoed J Bojesen Overretssagf. 22.	Sagførere
Kofod's Chr. Filial 182	Cykler (Hasle)
Kofoed Ahlman 480.	Træ- og Finérhdl.
Kofoed Anthon 317	Snedkere
Kofoed Chr. Edv. 99	Drejere
Kofoed H 94	Sagførere, Incasso
Kofoed Hans 393	Snedkere
Kofoed Hans Chr. 502	Urmagere
Kofoed J Frimann 489	Cykler
Kofoed M M 579	Bagere
Kofoed P J 77	Malermestre
Kolling Børendt 11.	Gravører, Guldsmede
Kolling Georg 27	Guldsmede
KOLLING SVEND 424	Boghandlere, Kunsthdl.
Konservefabrikken Bornholm	Konserverfabr.
Krusell I A Købmd. 24.	Kaffeimportører og Kaffebr.
Kuhre J P 447	Drejere
Kure John 310	{ Fiskeh., Fjerkræen gr., Sild
Kure M 4	{ Fisk en gr.
Kyhn Chr. 448.	Bagere
Kyhn Henrik 264	Gartnere
Landmandshotellet 26	Bagere
Larsen A, Frydenlund 347	Hoteller
Larsen Edv. 329	Cementvarer
Larsen Emil 376	Møbeluds.
Larsen H P 308.	Smede
Larsen Johan 584.	Gartnere
Larsen L K 505.	Snedkere
Larsen Ludvig 580	Vognfabr. og -forhdl.
Larsen Markus 252	Cementvarer
Larsen P 348	Cykler
Larsen P G	{ Elektr. Lysinstallation,
Lau A M 519.	{ Elektr. Kraftantag
Lau C H 207	Sadelmagere
Lau H H Købmd. 306	Murermestre
Lau P J Farvehdl. 221	Murermestre
Lind's Chr. Skibsbyggeri 537.	Malermestre
Lund Chr.	Skibsbyggerier
LUND's C P EFTF., Olaf Lund 116 & 132	Snedkere
Lund Emil Købmd. 482	{ Cementvarer, Kul, Trælast-
Lund H Chr. Bankdirektor 158.	{ og Tømmerhdl., Bygnings-
Lund M C, A Sommer's Eftf. 33	art., Trævarefabr., Sav-
Lund P 406	værker
Lyngberg's B Eftf. Købmd. en gros 418	Sagførere, Incasso
Lyster Chr. 49	{ Ostefabr. og Oste en gros,
Madsen Simon 14	{ Mel en gros, Jern, Kolonial
Madsen V	Bagere
Madvig Andr. Købmd. 176	Korn, Kul
Magnussen M P 491	Garverier
Marcher L Andr. 345	Manufakturhdl.
Mogensen C 219	Bogtrykkerier
Munk Adolf Købmd. 422	Blikkenslagere
Møller's Bogbinderi & Papirhdl. 466.	Snedkere
Møller's P Enke 340.	Malermestre
Møller Vilh. 344.	Bogbindere
Navigationsskolen i Rønne 476.	Bogtrykkerier
Nielsen Chr. 478	Malermestre
Nielsen E & H Riis 436	Navigationsskoler
Nielsen Ernst 512	Sadelmagere
Nielsen P M Overretssagf. 110.	{ Stenhuggerier, Gravmonum.,
Nielsen V 273	{ Granit
Nielsen Victor 153.	Gartnere
Nordre Jernstøberi, Carl Bidstrup 201.	Sagførere, Incasso
OLSEN I A Købmd. en gros 275 Tele-	Malermestre
gramadr. „Butter“	Sadelmagere
Olsen Janus & Overretssagf. Alfred Olsen 186	{ Jernstøberier, Elektr. Lys-
Pedersen Andreas 294	{ install.
Pedersen Chr.	{ Agenturforr., Mel en gros
Pedersen Th. Købmd. 280	{ Saltraff. & -imp.
Pepke & Mortensen 166 & 586 Tele-	Sagførere
gramadr. „Pepke“	{ Klude en gr., Jern, gl.,
Petersen Axel Papirhdl.	{ Støbogods
Petersen H 312.	Drejere
Petersen Ove 548	{ Mæglere, Havariagenter,
Petersen P 222	{ Befragtningsagenter
Phillipsen & Bergstedt Maskinfabr. 263	Bogbindere
Pihl Frits 22	Gartnere
Pihl Th. Estrup 17.	Arkitekter
Plum & Møller 368.	Malermestre
Rasmussen Alf. 265	Sagførere
Rasmussen F Købmd. 146 & 285	{ Jern, gl., Ben, Gummi, gl.,
Revisionskontoret i Rønne	{ Klude, Metaller, gl., Heste-,
Riis J Hansen 281	Ko- og Svinehaar
Rübner-Wissing's Th. Eftf. 134	Mæglere
Rømer Carl 409.	Kolonial, Agenturforr.
Rønne Afholdshotel 32	Skibsprovianteringsforr.
Rønne Boghdl., Janus Ipsen 453.	Revisorer
	Cykler
	{ Agenturforr., Kolonial
	Snedkere
	Hoteller
	Boghdl.

Forretningsnavn og Adresse	Se Fagregistret under
Rønne Bryggeri (Paul Gad) 62	Bryggerier
Rønne Galanterihdl., P Dam 316	Handelsskoler
Rønne Handelsskole 380.	Kaffeimp. og Kaffebr.
Rønne Kaffehandel, Thor Kaas 179.	Kalkværker, Mørtel
RØNNE KALKVÆRK, P KOFOED 150	Korn
Rønne Korn- og Foderstof-Forretning,	Hoteller
O P Rasch 143	Malermestre
Rønne Missionshotel 387	Teglværker
Rønne P Th. 430.	{ Kaffeimp. og Kaffebr.,
Rønne Teglværk, C J Kielberg 177	{ Sygeplejeartikler
Rønne Th. Bang Købmd. 126	Trikotagehdl.
Rønne Uldvareforr., P Frandsen's Enke 50	{ Fisk en gros, Fjerkræen gr.,
Rønne Wilhelm, Akts. 108	{ Laks, Kartofler en gros,
Schack A F Købmd. 127	{ Korn, Kul, Foderstoffer,
Singer Co. Symaskine Akts. 240.	{ Olieraff., Landbrugsmask.,
Sjøberg A G	{ Gødning, Torv, Mel en gr.,
Skovgaard Chr. 401	Symaskineuds. (Kbhvn.)
Skovmoose C 104	Urmagere
Sommer Carl 581	Møbeludsalg
Sonne Edv. Fr.	Glarmestre
Stender C F 73	Sachudsalg
Svendsen Andreas.	Terrakottlavarer
Svendsen Chr. Købmd. 79.	{ Agentur- og Kommissionsf.,
Svendsen F 38.	{ Kolonial
Svendsen W 76	Smede
Sondergaard Holger 43.	Manufakturhdl.
Søndre Baadehavns Salteri 598 & 596	Herrekviperingshdl.
Sørensen Axel 569	Bagere
Sørensen's Frits Boghandel 167.	Herrekviperingshdl.
Sørensen Joh. 193	Fisk en gros
Sørensen R F	Elektr. Lysinstall.
Sørensen S Assuranceforr. 295	Papir en gros, Boghdl.
Thaarslund Th. Overretssagf. 64	Gartnere, Planteskoler
Thamdrup L 439	Kobbersmede
Tholander Alf. 9.	Sagførere
Tholstrup H 571	Herrekviperingshdl.
Thomsen H P	Vaskerier
Thor Cementstøberi, Akts. 125	Ostefabr. og Oste en gros.
Thorngreen C 551	Bødkere
Tryde's F V Bogtrykkeri 136	Cementvarer
West Jens 180.	Malermestre
Westh's A P Enke 254	Bogtrykkerier
Vett & Wessels Uds., Jørgen H Nielsen 178	{ Farvehdl., Fotografiske Art.,
Wichmann Th. 385	{ Benzin
Wolfsen C 300.	Tømmermestre
Ølsted O 78	Manufakturhdl.
Øernes Andelselskab for Indkøb af Foder-	Bagere
stoffer 285.	Cykler
	Kul
	Foderstoffer (Kbhvn.)

Indregistrerede Firmaer.

(Uddrag af de officielle Handels-Registre.)

Andersen Michael & Son. Bornholms keramiske Fabrikker. Indeh. J M Andersen og E Folkmann Andersen.

Andersen Michael & Son, Bornholms keramiske Fabrikker, Akts. Bestyrelse: Fabr. J M Andersen (Formand), Kommandør F L F Gotschalk, Kbhvn. (Næstformd.), E Folkmann Andersen (Direktor) og Dir. C Ahlefeldt-Laurvig, Rungsted. Frm. tegnes af Direktøren eller af to Bestyrelsesmedl. i Foren. Aktk. 500,000 Kr.

Bazar ud Nord ved G Mortensen. Indeh. G Mortensen.

Berg & Jønsen. Indeh. C J A Berg og J Jønsen.

Bidstrup A. S. Prok.: Fru A T Bidstrup.

Bidstrup Chr. Indeh. A C Bidstrup og M T Bidstrup.

Bidstrup's H P Byggningsforretning. Indeh. H Bidstrup. Prok.: O C Bidstrup.

Bornholms Andels-Svinelagteri. Bestyrelse: Gaardejerne C M Ellebye, Vestermarie Sogn, E G Hansen, Østmarie Sogn, R Madsen, Pedersker Sogn, H L Blom, Aaker Sogn, P Nielsen, Sofiendal, H V Maagaard, Olsker Sogn, A Kure, Rosmannegaard, samt Parcellisterne M Holm, Bodilsker Sogn og H P Pedersen, Østerlars Sogn, der i Foren. tegner Frm. Prok.: Driftsbestyrer T Nielsen.

Bornholms Kafferisteri og Tehus ved J N Klecker. Indeh. J N Klecker.

Bornholms Laane- og Diskontobank, Akts. Bestyrelsen består af et Bankraad paa 16 Medl. med Købmd. J Ertmann som Formand samt en Direktion: Sagf. H C Lund Frm. tegnes af Formanden i Foren. med Direktøren. Prok.: A P Lund og H F Birch i Foren. eller en af disse i Foren. med Direktøren. Aktk. 1 Mill. Kr.

Bornholms Lervarefabrik, Akts. Bestyrelse: Fabrikbestyrerne K G B Bidstrup (Formand) og H O Blem samt Arkitekt H Bidstrup. Fajancefabr. C M Møller og Købmd. M T Bidstrup. Frm. tegnes af Formanden alene eller af to Bestyrelsesmedl. i Foren. Aktk. 55,000 Kr.

Bornholms Maskinfabrik, Akts. Bestyrelse: Bygmester O C Bidstrup (Formand), Arkitekt M A Bidstrup. Partikul. J H B Kofoed, Købmd. C M Schor og Herredsfoged L Kofoed. Formanden i Foren. med 2 Bestyrelsesmedl. tegner Frm. Aktk. 75,000 Kr. Prok.: Driftsbest. H O Blem.

Bornholms Spare- og Laanekasse i Rønne. Bestyrelse: T H Lund (Formand og Direktør), Sagf. J L Olsen (Næstformand), fh. Gaardejer C T Skovgaard, Købmd. C Bidstrup og Tobaksfabr. H P L Østerbye, af hvilke to i Foren. tegner Frm. Prok. har hvert Bestyrelsesmedl. i Foren. med enten Bogholderen H P J Ridder eller Kassereren C M Brandt.

Bornholms Telefonselskab, Akts. Rønne. Bestyrelse: Overretssagf. A H J Olsen, Konsul J P Jespersen, Bygm. O C Bidstrup (Formand), Stenværksejer P C Sode, Nexe, Sparekassebestyrer Lejtn. C M Kofoed, Aakirkeby, og Købmd. R A Holst, Svaneke. Frm. tegnes af Formanden i Foren. med et Bestyrelsesmedl. Prok.: Formanden i Foren. med Kassereren: Bankassit. H P Bidstrup.

Bornholms Værktøjmagasin ved Mathias Nielsen. Indeh. S H M Nielsen.

Bornholmske Købstæders Brandforsikring, De, Akts. Bestyrelse: Sagf. H C Lund og Manufakthdl. E V Holm, der i Foren. tegner Frm. Aktiekapital 250,000 Kr. Central-Bazaren, L C Larsen. Indeh. L C Larsen.

Christiansen M. Indeh. L C Hintze.

Colberg's Boghandel, Knud Jørgensen. Indeh. K Jørgensen.

Dam & Olsen's Eftf. Chr. Dam. Indeh. C Dam.

Dampskibsselskabet paa Bornholm af 1866, Akts. Bestyrelse: T H Lund (Direktor), Rektor M C Koefoed (Formand), Købmd. H C Exsteen (Næstformd.)-Direktor H O Blom og Propr. N C Koefoed, Store Almegaard. Frm. tegnes af Direktøren alene eller af Formanden eller Næstformd. i Foren. med et Bestyrelsesmedl. Aktk. 800,000 Kr.

Engelsk Beklædnings-Magasin ved S Pedersen Lillehoved. Indeh. S P Lillehoved. Fajance- & Majolikfabrikken Solholm ved Erik Lucas. Indeh. E Lucas, Kbhvn. Frk.: C M A Møller.

Førene de Granitbrud og Stenhuggerier ved Rønne, De, Akts. Bestyrelse: Fabr. H O Blom (Formand), Fabr. H P Jensen, Kbhvn. (Næstformd.), Købmd. M T Bidstrup, Murem. L J V Andersen, Frdbg. og Overretssagf. P M Nielson, der tre i Foren. tegner Frm., Frk.: H O Blom og M T Bidstrup, hver for sig, eller to Bestyrelsesmedl. i Foren. Aktk. 262,500 Kr.

Frydenhunds Byggeforretning, A & Johs. Hansen. Indeh. A R T Hansen og J Hansen.

Hintze's John Enke. Indeh. L C Hintze.

Hjorth's L Terrakotta-fabrik. Indeh. P C Hjorth og H A Hjorth. Frk.: Frk. C M Hjorth.

Jensen Nico Himmelstrup (Akts.). Bestyrelse: Fru NHimmelstrup Jensen, Forretningsf. A Jensen og Mejerierjer O Himmelstrup, Kbhvn., der i Foren. tegner Frm. Frk.: Fru N Himmelstrup. Aktk. 2500 Kr.

Jespersen & Nielsen. Indeh. C A Nielsen og A J Kure.

Kbhvns. Handelsbank, Pfilal i Rønne, Akts. Indeh. Akts. Kbhvns. Handelsbank, Kbhvn. [se dettl. Tilsynshavende: K Valboe og T Nielsen. Forretningsforar: V J Rasmussen. Kontrassignaturer: C B Weisloffel og C M Lohmann. Filialen tegnes af en af de Tilsynshavende eller Forretningsf., hver i Foren. med en Kontrassignatur.

Larsen & Nielsen. Indeh. H M Larsen og C P G Nielsen.

Lund's C P Sommer. Indeh. O Lund og M C Lund.

Lyngberg's B Eftf. Indeh. C Espersen.

Lyngberg Brodrene. Indeh. H P A Lyngberg og O E Lyngberg.

Nielsen E & H Riis. Indeh. E A Nielsen og H C Riis.

Oplag og Udsalg fra Cromo & Goldschmidts Fabrikker i Horsens og Ribe samt Horsens Tugthaus. Indeh. P Brønneche.

Pariser Basaren ved Ellen Holm. Indeh. Fru E J Holm.

Philipson & Bergstedt. Indeh. H P Philipson, Slagelse, og A H Bergstedt, der i Foren. tegner Frm. Frk.: A H Bergstedt.

Rubner-Wissing's Th. Eftf. Indeh. M E Olsson.

Rønne Boghandel, Janus Ipsen. Indeh. J M Ipsen.

Rønne Kaffehandel, Thor Kaas. Indeh. T Kaas.

Rønne Kalkværk, P Kofoed. Indeh. P A Kofoed.

Rønne Korn- & Foderstof-Forretning, O P Rasch. Indeh. O P Rasch.

Rønne Motorskibsrederi, Akts. Bestyrelse: Bankdir. H C Lund (Formand), Købmd. L C Hintze, Forretningsf. J L H Kyhn, Konstl. C Espersen og Havnefoged J C Larsen. Frm. tegnes af Formanden i Foren. med et Bestyrelsesmedl. Bestyrelses Røder: L C Hintze, der har Frk. Aktk. 50,000 Kr.

Rønne Skæveri, A M Kofoed. Indeh. A M Kofoed.

Rønne Wilhelm, Akts. Bestyrelse: Købmd. H C Exsteen, Rønne, Læge C Malling, Kbhvn. og Overretssagf. C F Olivarius, Kbhvn. som executor testamenti i Købmd. Wilhelm Rønnes Dødsbo. Frm. tegnes af 2 Bestyrelsesmedl. i Foren. Aktiekapital 15,000 Kr. Frk.: J L H Kyhn.

Smorbørsen, Rønne, Akts. Bestyrelse: Gross. C H J Schepler, Frdbg. (Forretningsf.), der tegner Frm. Repr. H F Limbæk, Hellerup, og Malerm. S A Greiffenberg, Kbhvn. Aktk. 5000 Kr.

Svendens F. Indeh. F R Svendsen og C R Svendsen.

Sorensen's Frits Boghandel. Indeh. F L Sorensen. Frk.: H A E Smidt.

Vest- og Nordlandets Automobilskib (Akts.). Bestyrelse: Hotelejer H Colberg, Yang, Bogtrykker W Madsen og Gaardejer E Colberg, Knudsler. Frm. tegnes af mindst to Bestyrelsesmedl. i Foren. Frk.: H Colberg. Aktk. 7000 Kr.

Østerbye's P Eftf., J J Riis. Indeh. J J Riis.

**Samsø.**

Areal: 114 km<sup>2</sup>.  
**Dommer**, se u. Kallundborg.  
**Elektricitetsværker**: Sydsamsøes, anl. 1913; Tranebjerg, anl. 1911; Østerby, anl. 1912; Besser anl. 1910; Onsbjerg, anl. 1914. Alle Andelselskaber.  
**Havne** i Koldby Kaas (Dybde 4,2 m), Ballen (Dybde 1,5 a 3 m), Selvig (Dybde 2,3 m), Langør (Dybde 4 m) og Maarup (Dybde 2,5 m).

**Indbyggerantal** 1916: 7,274 (1801: 4,049; 1901: 6,939). Indbyggerantal i Tranebjerg 1916: 595.  
**Politimester**, se u. Kallundborg.  
**Samsø Telefonselskab**, Interessentskab, stiftet 2. April 1895. Adm. Direktør: M Gylling 34.  
**Vandværket** i Tranebjerg (Interessentskab), anl. 1905.  
**Vejer**: Toldforv. S Fryd, Tranebjerg.

Forretningsnavn og Adresse	Se Fagregistret under
Afholdshotellet, Ballen pr. Koldby	Hoteller
Afholdshotellet, Besser pr. Tranebjerg 74	Hoteller
Afholdshotellet, Tranebjerg 66	Hoteller
Agerschou Otto Tranebjerg 44	Manufakturhdl.
Albrechtsen A Købmd. Ørby pr. Koldby	
Andersen's A P Eftf. Th. Pedersen Købmd. Langemark pr. Tranebjerg 48 b	
Andersen Carl, Onsbjerg pr. Koldby Tranebjerg 126	Malermestre
Andersen J P Tranebjerg	Urmagere
Astrup Kl., Pillemark pr. Koldby Tranebjerg 165	Vognfabr. og -forhdl.
Bagge Ole, Koldby Kaas pr. Koldby Tranebjerg 139 b	Snedkere
Bentsen's Chr. Enke, Nordby pr. Tranebjerg 1 Nordby 25	Bodkere
Beyer Chr. Købmd. Nordby pr. Tranebjerg 1 Nordby 2	
Beyer W Købmd. Maarup pr. Tranebjerg 1 Maarup 7	
Brundby Teglværk, J P Hansen, Brundby pr. Koldby Tranebjerg 141 b	Teglværker
Buch Carl, Koldby Kaas pr. Koldby Tranebjerg 139	Fisk en gros
Buchhave R Købmd. Langemark pr. Tranebjerg 156 b	
Buchhave S Besser pr. Tranebjerg 156	Bagere
Buhr P Købmd. Koldby Tranebjerg 91	
Christensen C H, Pillemark pr. Koldby Tranebjerg 199	Sadelmagere
Christensen Vilh., Nordby pr. Tranebjerg 1 Nordby 49	Gartnere

Forretningsnavn og Adresse	Se Fagregistret under
Christiansen Vilh., Nordby pr. Tranebjerg 1 Nordby 43	Møller
Cyklehuset, Tranebjerg 63	Cykler
D. F. D. S. Ekspedition Ballen v. Gunder Boch, Ballen pr. Koldby Tranebjerg 31	Dampskibsekspeditioner
Emborg R. Nordby pr. Tranebjerg 1 Nordby 16	Bagere
Engelsk Beklædningsmagasin, Henry Nielsen, Tranebjerg 176	Herrekviperingshdl.
Fabricius A A Købmd. Besser pr. Tranebjerg 15 b	
Fabricius C Købmd. Besser pr. Tranebjerg 96	
Fabricius R M Købmd. Pillemark pr. Koldby Tranebjerg 33	
Flinch Hans Købmd. Tranebjerg 56	Huder og Skind
Flinch's Hotel Tranebjerg 36	Hoteller
Frandsen Trochu, Tranebjerg 133	Urmagere
Frøderiksen C Købmd. Brundby pr. Koldby Tranebjerg 53	
Frøderiksen S Købmd. Brundby pr. Koldby Tranebjerg 107 b	
Gaard S, Østerby pr. Tranebjerg 103	Smede
Garde Carl & Overretssagf. Johs. Garde Tranebjerg 42	Sagførere
Gottlieb Einar (Samsø Apotek) Tranebjerg 30	Apotekere
Grønfeldt P Købmd. Thorup pr. Tranebjerg 57	
Gylling's A Pensionat Koldby Kaas pr. Koldby Tranebjerg 12	Bade- og Sommerpensionat.
Gylling Elias Købmd., Koldby Kaas pr. Koldby Tranebjerg 12 b	{ Træløst- og Tømmerhdl., Kartofler en gros
Gylling Ove Købmd. Ballen pr. Koldby Tranebjerg 69	Træløst- og Tømmerhdl.
HANSEN A HEEGAARD Købmd. Onsbjerg pr. Koldby Tranebjerg 6, Stats 12 Telegramadr. „Hansens Tranebjerg“	{ Træløst- og Tømmerhdl., Korn, Kartofler en gr.
Hansen Carl, Tranebjerg 196	Smede
Hansen Martin, Nordby pr. Tranebjerg 1 Nordby 55	Snedkere
Hansen Rud. Ørby pr. Koldby	Bagere
Henriksen F H, Tranebjerg 16	Isenkrammere
Hotel Koldby Kaas, Koldby Tranebjerg 22	Hoteller
Jacobsen J, Koldby Kaas pr. Koldby Tranebjerg 86	{ Agenturforr., Kartofler, Huder og Skind, Korn, Mel en gr., Æg, Fisk en gros
Jensen A Besser pr. Tranebjerg 67 b	Sadelmagere
Jensen Chr., Onsbjerg pr. Koldby Tranebjerg 116	Skomagere
Jensen Chr., Tranebjerg 114	Skræddere
Jensen Chr., Onsbjerg pr. Koldby Tranebjerg 90	Smede
Jensen Hans, Tranebjerg 87	Snedkere
Jensen J J, Tranebjerg 88	Murermestre
Jensen Johannes Tranebjerg 153	Sadelmagere
Jensen P C, Permelille pr. Koldby Tranebjerg 162 b	Smede
Jensen R C Tranebjerg 77	Bagere
Jensen Tønnes, Tranebjerg 92	Murermestre
Johansen P, Tranebjerg 207	Skomagere
Johansen Joh., Nordby pr. Tranebjerg 1 Nordby 54	Malermestre
Jørgensen L, Haarmark pr. Koldby Tranebjerg 112	Gartnere
Kjær M Købmd. Koldby Tranebjerg 47	
Kleis Jørgen Købmd. Besser pr. Tranebjerg 25	
Kleis R Papirhdl., Tranebjerg 76	
Kliim L P, Tranebjerg 206	Gartnere
Knudsen Gabr., Brundby pr. Koldby Tranebjerg 170 b	Malermestre
Koch N R Købmd. Ørby pr. Koldby Tranebjerg 9 b	
Kampe M, Tranebjerg	Gartnere
Laboe Michael, Tranebjerg 50	Buntmagerø
Larsen Ingemann, Tranebjerg 136	Manufakturhdl.
Laursen M, Tranebjerg 58	Bogtrykkerier
Lindegaard G Købmd. Tranebjerg 98	
Lindegaards Hotel, Brundby pr. Koldby Tranebjerg 11	Bade- og Sommerhoteller
Lütgens F, Brundby pr. Koldby Tranebjerg 171	Trikotagehdl.
Madsen Brødrene, Tranebjerg	Snedkere
Madsen R J, Tranebjerg 35	Bryggerier
MADSEN S HOLM Købmd. Onsbjerg pr. Koldby Tranebjerg 7, Stats 11 Telegramadr. „Holm Madsen“, Grundl. 1860.	Hoteller, Kartofler en gros
Madsen V, Tranebjerg	Bogbindere
Margarinefabrikken Samsø ved Flinch, Thorsgaard, Fabricius, Tranebjerg 221	Margarinefabr.
Maskinfabrikken Samsø, Brødr. Vadstrup, Tranebjerg 130	Maskinfabrikker
Mikkelsen M, Langemark pr. Tranebjerg 198 b	Snedkere
Møller Chr. Købmd. Nordby pr. Tranebjerg 1 Nordby 4	



Forretningsnavn og Adresse	Se Fagregistret under
Nielsen Carl Købmd. Onsbjerg pr. Koldby Tranebjerg 90	Maskinforhandlere
Nielsen Hans, Brundby pr. Koldby Trane- bjerg 78	Skomagere
Nielsen J H, Tranebjerg 113	
Nielsen J N Købmd. Østerby pr. Trane- bjerg 49 b	
Nielsen Mich., Onsbjerg pr. Koldby Trane- bjerg 104	Snedkere
Nielsen Niels, Tranebjerg	Bødkere
Nygaard P Købmd. Nordby pr. Tranebjerg Nordby 5	
Odense Egforretning, Koldby Kaas pr. Koldby Tranebjerg 86	Eg
Olsen Ole, Brundby pr. Koldby Trane- bjerg 171 b	Snedkere
Petersen Hans Købmd. Langøre pr. Trane- bjerg Taftbjerg 16 b	
Petersen J P, Nordby pr. Tranebjerg Trane- bjerg 47	Murermestre
Rasmussen A Koldby Tranebjerg 142	Bagere
Rasmussen I Købmd., Ballen pr. Koldby Trane- bjerg 1	Træløst- og Tømmerhdl.
Rasmussen L P, Taftbjerg pr. Tranebjerg Taftbjerg 9	Kartotter en gros
Rasmussen R J, Brundby pr. Koldby Trane- bjerg 170	Smede
Samsø Avis, Onsbjerg pr. Koldby Trane- bjerg 145 b	Skomagere
Samsø Bank, Akts. Tranebjerg 128	Aviser
Samsø Cementvarefabrik, S P Sørensen, Taftbjerg pr. Tranebjerg Taftbjerg 6	Banker
Samsø Folkeblad, Tranebjerg 52	Cementvarer
Samsø Folketidende, Tranebjerg 81	Aviser
Samsø Posten, Tranebjerg 58	Aviser
Samsø Spare- og Laanekasse, Tranebjerg 42	Sparekasser
Samuelsen R P Købmd. Tranebjerg 66	
Schmit Fr. Købmd. Brundby pr. Koldby Trane- bjerg 154 b	Bagere
Schröder H Ørby pr. Tranebjerg 9	
Smit Viggo Købmd. Taftbjerg pr. Trane- bjerg Taftbjerg 1	
Stampe J, Onsbjerg pr. Koldby Trane- bjerg 131 b	Cementvarer
Stjerne Carl Jensen, Besser pr. Tranebjerg	Smede
Svane Søren, Brundby pr. Koldby Trane- bjerg 211 b	Smede
Svendsen S D Købmd. Pillemark pr. Koldby Tranebjerg 8	
Syd-Samsø Foderstofforening Koldby Kaas pr. Koldby Tranebjerg 86	Foderstoffer, Kul
Sølvsten Chr., Tranebjerg 80	Skomagere
Sørensen Anton, Tranebjerg 73	Malermestre
Sørensen Jens, Brundby pr. Koldby Trane- bjerg 53 b	Bagere
Sørensen S, Pillemark pr. Koldby Trane- bjerg 165 b	Snedkere
Thirstrup H, Tranebjerg 108	Murermestre
Thomsen J, Koldby Kaas pr. Koldby	Gartnere
Thomsen M, Tranebjerg 173	Snedkere
Thunbo O Købmd. Pillemark pr. Koldby Tranebjerg 105	
Thune's C M Boghandel ved Henri Neble, Tranebjerg 55	Boghdl.
Tranebjerg Gartneri, Tranebjerg 71	Gartnere
Tranebjerg Materialhdl., A Nielsen, Trane- bjerg 36	
Waldstrøm V, Tranebjerg 177	Blikkenslagere
Vendelboe Chr. Onsbjerg pr. Koldby Trane- bjerg 167 b	Bagere
Wessel & Yeti's Udsalg ved Harald Lund, Tranebjerg 4	Manufakturhdl.
Villumsen J Købmd. Permelille pr. Koldby Tranebjerg 10 b	
Øster Chr., Ballen pr. Koldby Tranebjerg 152 b	Baadebyggerier

**Indregistrerede Firmaer.**

(Uddrag af de officielle Handels-Registre.)

Gylling Ove, Ballen pr. Koldby. Indeh. O Gylling.	
Hansen A Heegaard, Onsbjerg. Indeh. A H Hansen. Prok.: Ankersine Hansen og A W Hansen.	
Lund Harald, Tranebjerg. Indeh. H Lund og V E J Aagaard.	
Manufaktur-Union ved Otto Agerschow, Tranebjerg. Indeh. O Agerschow.	
Margarinefabrikken Samsø, Flinch, Thorengaard, Fabricius, Tranebjerg. Indeh. H N Flinch, der tegner Frm., R M Fabricius, Pillemark, og S Thorengaard.	
Maskinfabrikken Samsø ved S J Vadstrup, Tranebjerg. Indeh. S J Vadstrup.	
Samsø Bank, Akts., Ballen. Bestyrelse: Købmd. A P Andersen, Langemark (Formand), Gaardejer A M K Egede, Østerby, og Købmd. J S O Klejs, Besser, der to i Foren. tegner Frm. Prok.: G Boch i Foren. med et Bestyrelsesmedl.	
Samsø Spare- og Laanekasse, Tranebjerg. Bestyrelse: Godsforv. Sagf. C Garde (Formand), Fabr. H Lund (Nestformand), Gaardejer E P Gylling og Brygger R J Madsen, alle af Tranebjerg, Gaardejerne O J Øster, Haarmark og T Kormaaier, Nordby, Frm. tegnes af Formanden og Nestformanden i Foren., eller af en af disse i Foren. med et andet Bestyrelsesmedlem. Den indsk. Kapital er 6.000 Kr.	
Syd-Samsø Foderstofforening. Andelselsk., Koldby Kaas. Foreningens Formand Gaardejer S Jensen, Permelille, tegner Frm. Prok. Købmd. J Jacobsen.	
Thune's C M Boghandel ved Henri Neble. Indeh. H A Neble.	
Tranebjerg Materialhandel, Samsø, ved Anton Nielsen. Indeh. A Nielsen.	

**Sandvig.**

Sandvig udgør sammen med Allinge een Købstadkommune. Om kommunale Institutioner o. l., se under Allinge. Indbyggerantal 1916: 578 (1801: 248; 1901: 850).

Forretningsnavn og Adresse	Se Fagregistret under
Alexandersen's Hotel 24	Hoteller, Badehoteller
Andersen Th. 2	Bagere
Blanch's Hotel, Hammeren 16	Bade- og Sommerhoteller
Hammerens Granitværk, Akts. 18	Stenhuggerier, Granit
Hammershus Hotel 12	Hoteller
Hansen E Købmd. 28	
Holm Emil Købmd. 17	
Hotel „Finnedalen“ 26	Bade- og Sommerhoteller
Hotel Hammerse 9	Bade- og Sommerhoteller
Hotel Nordland 1	Bade- og Sommerhoteller
Hotel Sandvig 13	Bade- og Sommerhoteller
Kurhotel „Strandslot“ 38	Bade- og Sommerhoteller
Nielsen Johs. 11	Malermestre
Sandvig Boghandel 17	Boghandlere
Stange A 43	Fisk en gr., Sild en gr.
Strandhotellet 14	Bade- og Sommerhoteller
Sørensen V 32	Stenhuggerier
Turist-Hotellet 8	Bade- og Sommerhoteller

**Skjelskør.**

(Oprind. Skælliskor: Skællisk: Musling; Ør: fast, gruset Bred)

<b>Bondest.Sparekasse</b> 136 (10-12).	<b>Skattemyndighedernes</b>	<b>Vurde-</b>
<b>Borgmester:</b> Redaktor Ar. Westergaard.	<b>ring:</b> Ejendomsskyld: 4,6 Mill. Kr.; Formue: 8,3 Mill. Kr.; Indkomst: 1,3 Mill. Kr.	
<b>Dommer,</b> se u. Korsor:	<b>Skatteprocent</b> 1919-20: 6,3 (Ligningsprocent: 6,6).	
<b>Elektricitetsværk</b> (Akts.), anl. 1912.	<b>Skjelskør og Omegns</b>	<b>Slagteri</b>
<b>Gasværket</b> (kommunalt), anl. 1906.	<b>6 Telegramadr. „Slagteri“.</b>	
<b>Havnedybde:</b> 4,4 m.	Bestyrelsens Formand: Gaardejer J Olsen, Egeslevmagle. Adm. Direktør: C Christensen.	
<b>Indbyggerantal</b> 1916: 2,675 (1801: 567; 1901: 2,501).	<b>Skjelskør Spare-, Laane- og Diskontobank,</b> stiftet 17. Nov. 1876.	
<b>Kommunebogholder:</b> Arnold Nielsen.	<b>Turistforeningen,</b> stiftet 1912. Formand: Bagerm. Jul. Hansen, Ahlg.	
<b>Kommunekasserer:</b> J Lyngskov.	<b>Vandværket</b> (kommunalt), anl. 1904.	
<b>Kgl. oktr. Søassurance-Komp.</b>	<b>Vejer, Maaler og Vrajer:</b> F A M W Carlsen.	
Repr.: Mægler Joh. Mähler 2.		
<b>Købstadrettigheder.</b> Byen nævnes som Købstad i Kong Valdemars Jordebog.		
<b>Politiimester,</b> se u. Korsor.		

Forretningsnavn og Adresse	Se Fagregistret under
Aarestrup's J H Eftf. Købmd. 61	Kul
Andersen H C Nyvang 160 b	Smede
Andersen & Berthelsen 239	Cykler
Andersen Chr., Nyvang 160	Smede
Andersen N, Tranderup 177	Tømmermestre
Andersen Theodor E 190	Ejendomshandlere
Asmussen Askar 146	Herreekviperingshdl.
Bay Søren 14	I senkræmmere
Bendixen I V 189	Maskinfabr.
Bendtzén Martin Købmd. 98	
Bondestandens Sparekasse 136 (10-12)	Sparekasser (Kbhvn.)
Brinck Chr. J.	Bogbindere
Brinck C J.	Snedkere
Bryggeriet Sydvestsjælland 40	Bryggerier
Carlsen F V 108	Speditører
Christensen N 259	Malermestre
Christiansen Alfr. Købmd. 11	
Christiansen Vilken Købmd. 16	
Corfitzen Axel Købmd. 155	
Crome & Goldschmidt's Uds. v. Daniel P Nielsen 225	Manufakturhdl.
Dam Chr. 62	Tobakker og Cigarer
Danske Fabrikkers Udsalg 27	Manufakturhdl.
Ditlevsen D 145	Sadelmagere
Drue Dahl Carl T 132	Bagere
Dørge G 159	Snedkere
Engelsk Beklædningsmagasin ved Johan Larsen 173	Herreekviperingshdl.
Fremtiden, Fiskernes Salgsforening 93	Fisk en gros
Gjellebel's J Boghdl. ved Hemming Ibsen 17	Boghdl., Fotografiske Art.
Gøth Brødrene 168	Garverier
Gøth Emil	Urmagere
Hansen A, Tranderup 179	Smede
Hansen Carl 188	Tømmermestre
Hansen Frederik Træhdl. 278	
Hansen H C, I I Lotz Eftf. 32 & 214	Korn, Kul, Foderstoffer
Hansen H P 53	Manufakturhdl.
Hansen H V 87	Fisk en gros
Hansen Johs. 54	Sagførere
Hansen R 67	Tømmermestre
Haugsted Holger Materialhdl. 42	
Hotel Phoenix 4	Hoteller
<b>HOTEL POSTGAARDEN</b> 1 & 183	Hoteller
Hotel Skjelskør 21	Hoteller
<b>HVILEHJEMMET</b> 194	Bade- og Sommerpenspnat.
Høve, Flakkebjerg og Gimlinge Sognes og Omegns Spare- og Laanekasse 15	Sparekasser

Forretningsnavn og Adresse	Se Fagregistret under
Jagd J M & Søn # 107	Vognfabr. og -forhdl.
Jensen Aksel # 105	Glarimestre
Jensen Engelhard Overretssagf. # 15	Sagførere
Jensen Niels # 126	Tømmermestre
Jensen O P # 86	Skibsprovianteringsform.
Jensen-Torp M # 275	Tømmermestre
Jeppesen Chr. # 171	Tømmermestre
Jespersen Anders Købmd. # 33	Kul, Korn
Jørck Th. # 3	Apotekere
Jørgensen J Købmd. # 56	
Jørgensen L C # 253	Sadelmagere
Jørgensen L P # 232 & 121	Gartnere
Jørgensen Niels Købmd. # 72	
Kardel V	Malermestre
Knudsen S # 89	Isenkvæmmere
Kolonial-Huset ved Sofus Hansen # 96	
Kvold Frederik # 248	Manufakturhdl.
Kølle Victor # 57	Blikkenslagere
Larsen H P # 161	Tømmermestre
Larsen L # 51	Bagere
Larsen L P # 195	Blikkenslagere
Larsen Wm. & Teilmann Ibsen's Bogtrykkeri # 20 & 99	Bogtrykkerier
Lassen Henrik K Købmd. # 46	
Lotz I I # 178 & 193	Markfrø, Frø
Mahler Joh. # 2	Møglere
Mathiesen & Møller # 151	Urnagere
<b>MEDING CARL, AKTS.</b> # 8 & 208, Telegramadr. „Meding“. Grundlagt 1855 Savværkets # 43.	Træløst- og Tømmerhdl., Byglingsart., Cementvarer, Cement, Maskinsnedkerier og Savv., Savværker
Meding T A & Co. # 41	Manufakturhdl.
Meyling Holger # 90	Boghandlere
Møller Otto J Købmd. # 63	
Nielsen Chr. Købmd. # 10	
Olsen Arne Bülow # 144 & 226	Gartnere
Olsen E	Malermestre
Olsen H	Gartnere
Olsen Peter, Magleby Ravnemark # 265	Gartnere
Petersen's Emilie Effk. P Nielsen # 29	Trikotagehdl.
Petersen F # 233	Møller
Petersen N & Søn # 184	Garverier
Petersen P # 174	Glarimestre
Petersen P C # 73	Ilerreekviperingshdl.
Poulsen C F	Smede
Poulsen Th. # 30	Bagere
Rasmussen Carl Købmd. # 7	
Rasmussen Th. # 24	Cykler
Rath Anna # 228	Trikotagehdl.
Rath H # 77	Murermestre
Riis N F # 142	Snedkere
Riis Oscar # 147	Urnagere
Schollert O & Søn # 112	Murermestre
Skjelskør Farve- & Tapethdl. ved Vilh. Stegler # 49	
Skjelskør Frugtplantage, Akts. # 119 (9-12 & 2-6)	Frugtsaftfabr., Syltetojsfabrikker
Skjelskør Jernstøberi og Maskinfabrik # 104	Jernstøberier, Maskinfabr.
Skjelskør og Omegn's Svineslagteri, Andels-selskab # 6	Svineslagterier
Skjelskør Spare-, Laane- og Diskontobank # 70	Banker
Skjelskør Venstreblad # 221	Aviser
Sorø Amts Dagblad # 20 & 99	Aviser (Slagelse)
Stegler V # 49	Malermestre
Stensberg N Chr. # 106	Trikotagehdl.
Sydvestsjælland # 258	Aviser
Thomsen A G Købmd. # 276	
Thomsen C # 235	Rebslagere
Thomsen M # 276 & 180	Sagførere
Thuesen Bruun G # 23	Bagere
Troelsen Kr., Guldagergaard # 76	Frø, Markfrø
Tystofte Teglværk, H Harboe # 71	Teglværker
Vett & Wessel's Uds. ved Fabrikant Hansen & Søn # 28	
Zinglarsen Th. # 212	Malermestre

**Indregistrerede Firmaer.**

(Uddrag af de officielle Handels-Registre.)

Aarestrup's J H Effk. Indeh. N E F Petersen.  
 Andersen & Berthelsen. Indeh. P C G Bortholzen.  
 Bryggeriet Sydvestsjælland ved G Harboe. Indeh. G Harboe.  
 Danske Fabrikkers Udsalg ved E Hansen. Indeh. E Hansen.  
 Engelsk Beklædningsmagasin ved Johan Larsen. Indeh. A J Larsen.  
 Gjellebøl's I Boghandel ved Hemming Ibsen. Indeh. H Ibsen.  
 Gøth Brødrøne. Indeh. C J og V C Gøth.  
 Harboe's Jørgen Sønnen. Indeh. F C B G Harboe.  
 Heve, Flakkebjerg og Gimlinge Sognes og Omegn's Spare- og Laanekasse. Bestyrelse: Gaardejerne P Hansen, Orebby (Formand), A Friis Hansen, L Andersen, P Hansen, P Pedersen (Korsgaard) og P Jensen, alle af Flakkebjerg, Jens Bendtsen, Vollerup, I A Jensen, Vemmelose, H R Jørgensen, og S Buchwald, alle af Heve, J Jensen, Orebby, L Buchwald, Gimlinge, N J Nielsen, Vemmelose, C Kirkebjerg, Vollerup, samt Sagfører N T Sørensen, Skjelskør. Frm. tegnes af Bestyrelsen.  
 Jagd J M & Søn. Indeh. J M Jagd og O Jagd.  
 Jensen & Hansen. Indeh. C V Hansen og N Jensen.  
 Jespersen Anders. Prok.: Juliane Jespersen.  
 Kolonial-Huset ved Sofus Hansen. Indeh. S F Hansen, Smidstrup.  
 Larsen Wm. & Teilmann Ibsen's Bogtrykkeri. Indeh. W Larsen og O T Ibsen.  
 Lotz I J. Prok.: H Lotz.  
 Mathiesen & Møller. Indeh. Fru B M & Møller. Prok.: Frk. A C B Møller.  
 Meding Carl, Akts. Bestyrelse: Kmh. C V B Castenschiold, Borroby, Brænderi-

ejer F C E G Harboe, Gaardejer P C Jespersen, Tranderup, Købmd. T A Meding og Dyrøge S C Dalsgaard. Frm. tegnes enten af den adm. Direkt. J F Ørbeck alene, eller af to Bestyrelsesmedl. i Foren. Prok.: C S Petersen.  
 Meding T A & Co. Indeh. T A Meding og J P A Jørgensen.  
 Petersen N & Søn. Indeh. J T H Petersen.  
 Skjelskør Avis, Akts. Bestyrelse: Kmh. O Scavenius, Basnæs (Formand), Greve C C Holstein, Holsteinborg, Gaardmand J Jespersen, Frankerup, Kancelliraad C Viuff, Købmd. E Kaufmann, Bryggerier G Harboe og Dampskibsf. V Balle. Høle Bestyrelsen tegner Frm. Aktiekapital 14,000 Kr.  
 Skjelskør Elektricitetsværk, Akts. Bestyrelse: Bagern. J Hansen (Formand), Bankdir. H C Jagd, Brygger F M V G Harboe, Bøgholder J Kann og Sagf. J J Hansen, der tre i Foren. tegner Frm. Aktk. 31,000 Kr.  
 Skjelskør Farve- & Tapethandel ved Vilh. Stegler. Indeh. V Stegler.  
 Skjelskør Frugtplantage, Akts. Bestyrelse: Fabr. H E J M Heilmann (Formand), Overretssagf. C J A Becher Kbhvn., Fabrikejer F C B G Harboe, Forp. P Rønholdt, Tybjerggaard, og Forp. V Selchau-Hansen, Alslevgaard. Direktør: Fabr. C A Heilmann. Frm. tegnes af Direktoren eller Formanden. Aktk. 200,000 Kr.  
 Skjelskør Jernstøberi og Maskinfabrik ved M Johannessen. Indeh. M Johannessen.  
 Skjelskør og Omegn's Svineslagteri, Andelselskab. Bestyrelse: Gaardejer J Olsen Egeslevmagle (Formand), Gaardmd. H Rasmussen, Sønderup, Gaardejerne C Larsen, Agerse, L Sørensen, Tjærbø, M P Hansen, Mindeshovod, og J A Jensen, Vemmelose, samt Møller R V Nielsen, Lundby. Desuden have de Tillidsmandsraad, Frm. tegnes af Formanden i Foren. med to Bestyrelsesmedl.  
 Skjelskør Spare-, Laane- og Diskontobank, Akts. Bestyrelse: Fabr. H Hansen, Købmd. J J R Lotz, Manufakturhdl. T A Meding, Brænderi G C B G Harboe og Fabr. C A Heilmann samt Gaardmændene H P Rasmussen, Sønderup, og J Olsen, Egeslevmagle. Direktør: H C Jagd, Kasserer: J Rasmussen. Frm. tegnes af to Bestyrelsesmedl. i Foren. eller af Direktoren og Kassereren i Foren. eller af en af disse to enten i Foren. med et Bestyrelsesmedl. eller med en Prokurist. Aktk. 600,000 Kr.  
 Vett & Wessel's Udsalg i Skjelskør ved Fabrikant Hansen & Søn. Indeh. H Hansen og C E R Hansen.

**Slagelse.**

(Oprind. Slagelse: Løse: Græslette; Slag: Hulhed, Hældning.)

**Amtsforsvalter:** From Jacobsen.  
**Antvorskov Ruiner** ved Slotsalleen, Lovninger af det ca. 1165 stiftede Kloster, senere kgl. Slot, er tilgængelige for Publikum.  
**Banken for Slagelse og Omegn,** stiftet 1. Juli 1857. Kontortid 9-3 samt Lørd. 5-6 # 123 & 860. Aktiekapital: 2 Mill. Kr. Reservefunds: 1,910,000 Kr. Direktion: S Werner og A Deichmann. Kontorer i Gjørlev og Hong.  
**Bondest. Sparekasse** # 619 (10-12 og 1<sup>1</sup>/<sub>2</sub>-3<sup>1</sup>/<sub>2</sub>).  
**Borgmester:** H P Hansen. MF.  
**Dommer** i Slagelse Købstad med Antvorskov Birk: Hjalmar Anker.  
**Elektricitetsværket (kommunalt),** anl. 1909.  
**Fodfolket.** 7. Regim., Chef: Oberst L W Otterstrøm R. DM.; Depotkommandør: Kaptajn J C Christensen; 14. Bataillon, Chef: Kapt. M N Rosenquist, R.; 20. Bataillon, Chef: Oberstløjtn. C M V Kamman, R. (27. Bataillon, se Holbæk).  
**Gasværket (kommunalt),** anl. 1857.  
**Haandværker- og Industriforeningen,** stiftet 14. Apr. 1855; Formand: Sadelmagern. Emil Schmidt.  
**Handelsstandsforeningen,** stiftet 15. Okt. 1880. Formand: Købmand Kargaard Thomsen.  
**Handels- og Landbrugsbanken.** Akts., st. Juni 1917. Kontortid 9-3 samt Lørd. 5-6 # 911 & 951, Telegramadr.: „Handelsbanken“. Aktiekapital: 500,000 Kr. Bankraadets Formand: Rentier P Johansen. Adm. Direktør: A Thorbek. Bøgholder: J Andersen.  
**Indbyggerantal** 1916: 12,748 (1801: 732; 1901: 8,958).  
**Kommuneboghold:** C C Frederiksen.  
**Kommunekass:** Dagmar Knudsen.  
**Kgl. oktr. Seassurance-Komp.** Repr.: Overassistent C O Clausen.  
**Købstadrettigheder.** De ældste kendte Privilegier er stadfæstet 1280.

**Landbobanken** i Slagelse (Andelsbank), stiftet 21. Juni 1884. Kontortid 9-3 # 18 & 818, Telegramadr.: „Landbobanken“. Aktiekapital: 500,000 Kr. Reservefunds: ca. 350,000 Kr. Bankraadets Formand: Redaktør H Jensen. Direktion: O Buchwald (adm.); Gaardejer H Jensen, R. Vemmeløve (landbrugsyndig).  
**Nævningskreds, Sydsjællandske.** Tingsted: Slagelse. Hertil henhører: Sorø Amt og Præsto Amt (undtagen Bogo. Storchedinge Købstad og Landsogn samt en Del Sogneraadskredse. Se disse i Afd. II, Real-Reg. for Kbhvn. Artiklen Nævningskredse. Aarsliste-Udvalgets Formand: Amtmand Kmh. Baron Axel Bille-Brahe, K. DM.  
**Pollimester** i Slagelse Købstad, Antvorskov Birk og Løve Herred: A L Bührsch. Kontorafdeling: Hong.  
**Skattemyndighedernes Værdering:** Ejendomsaktyd: 17<sup>1</sup>/<sub>4</sub> Mill. Kr.; Formue: 22<sup>1</sup>/<sub>2</sub> Mill. Kr.; Indkomst: 7<sup>1</sup>/<sub>2</sub> Mill. Kr.  
**Skatteprocent** 1919-20: 6<sup>1</sup>/<sub>2</sub> (Ligningsprocent: 8%).  
**Sparekassen for Slagelse og Omegn,** stiftet 30. Jan. 1855. Kontortid 10-2 # 171. Spareens Indskud: ca. 9 Mill. Kr. Reservefunds: ca. 450,000 Kr. Direktions Formand: Hofm. A V Bech, Valdbyggaard. Bøgholder: Sagf. Carl Hansen. Kasserer: J Beck.  
**Stadsingeniør og Brandinspektør:** Th. Kerstens.  
**Statsbanerne:** 5. Banesektions Kontor. Nærmere, se i Afd. II, Artiklen Statsbaner.  
**Teatret** (i „Casino“) er opført 1892.  
**Vandværket (kommunalt),** anl. 1889.  
**Vejer, Maaler og Vrajer:** F P N Nehammer.

**Forretningsnavn og Adresse**

**Se Fagregistret under**

Abildgaard Th. E # 480	{Maskinforhdl., Landbrugs-mask.
Albrechtsen Jens # 335	{Guldsmede
Alliance, Akts. # 19 & 819	{Jernstøberier, Maskinfabr., Værktojsmaskiner
Andels-Forsikringselskabet „Skarm“ # 733	{Indbrudsfors., Sygefors., Cykleassurance
Andersen A P # 411	Tømmermestre

Forretningsnavn og Adresse	Se Fagregistret under	Forretningsnavn og Adresse	Se Fagregistret under
Andersen's Aug. Eff. Materialhdl. 23	(Maltpræparater, Toiletart., Sygeplejeart., Haarfarve, Artikler for Gartnere Fiskehandlere	Handels- og Landbrugsbanken, Akts. 911 & 951	Banker
Andersen Carl 945		Hansen Anders 564 & 524	{ Agenturf., Korn, Foderst. Kul, Mel en gr. Gartnere Sagførere, Incasso Elektr. Lysinstall. Malermestre
Andersen Carl Købmd. 534	Glarimestre	Hansen C 424	
Andersen Carl A 212		Hansen Carl 241	
Andersen C C Købmd. 980		Hansen Chr. 193	
Andersen Chr. 493	Malermestre	Hansen H A 885	
Andersen Jacob Købmd. 301		Hansen Hans Kaffehdl. 7	
Andersen Jul. F (H J Tørslev's Eff.) 72	Boghandlere	Hansen Hans 560	Trikotagehdl.
Andersen L P 26	Gartnere	Hansen H Kr. 127	Murermestre
Andersen N Toustrup 160	Trikotagehdl.	Hansen H P 989	Entreprenører
Andersen O E Købmd. 980		Hansen H P 356	Vognfabr. og -forhdl.
Arbejdernes Fællesbageri, Akts. 708	Brodfabrikker	Hansen I B 722	Maskinforhdl.
Arbejderpartiets Bogtrykkeri 227	Bogtrykkerier	Hansen I Chr. 232	Malermestre
Automobilecentralen, Alfred Carlsen 434	Automobildroskekørsel	Hansen Johs. 311	Agentur- og Kommissionsf.
Axelsen J P & Co. 324	Vinhandlere	Hansen Josef 671	Sadelmagere
Axelsen Peter Købmd. 87 & 294	Kolonial	Hansen & Larsen Købmd. 603	
Bagge E 365	Malermestre	Hansen M 344	Mekanikere
Ballin's M J Søner, Akts. 158	Læderhandlere	Hansen Marie 343	Modeforr.
<b>BANKEN FOR SLAGELSE OG OMEGN,</b> AKTS. 123 & 860 Kontortid 9-3 samt Lørdag 5-6. Grundlagt 1857.	Banker, Incasso	Hansen Nicolaj 289	Bagere
Bargisen Peter 331	Isenkr., Barnevogne	Hansen P C 636	Snedkere
Barfels F (Jernbanepotek) 312	Apotekere	Hansen Peter 894	Murermestre
<b>BENTZEN B &amp; P CHR. PETERSEN</b> 556	Sagførere, Incasso	Hansen P L 274	Smede
Berliner Magasinet, Axel Jørgensen 165	Herreekviperingshdl.	Hansen's Thv. Eff. ved Herman Nielsen & Ejnar Petersen Købmd. 38	Korn
Bertelsen's Axel Hldsgartneri 208. 206 161 & 806	{ Gartnere, Blomsterhdl., Art. f. Blomsterhdl., Frø, Anlæggsgartnere Boghuidere Manufakturhdl. Dampmøller Herreekviperingshdl.	Hasselbalch Svend 733	Agentur- og Kommissionsf.
Bertelsen Chr. Boghdl. 458		Hastrup-Leth V Købmd. 752	
Billenstein Nikolaj 28		Hendriksen N 102	Murermestre
Bjergbygades Mølle i Slagelse, Akts. 412		Henningsen Jens 275	Herreekviperingshdl.
Blaa Butik, Den, ved Chr. Krogh 785		Henriksen H P, Landsgrav 977	Gartnere
Bonavent M Købmd. 291		Henriksen & Olsen 745	Malermestre
Bondestandens Sparekasse 619 (10-12 og 1 1/2-3 1/2)	Sparekasser (Kbhvn.)	Hertel's Valdemar Efft., Hans Klitgaard Købmd. 143	
Borgstrøm A W	Mekanikere	Hertz Hilmar 229	Skotøj en gros
Brandt's Frk. Højskolehjem 262	Hoteller	Hillers Brodr. 677 & 1076	{ Ingeniører, Støbegods, Vægliser, Mejeriandl. og Mejerimask.
Breddegades Mølle 637	Møller	Holm Frederik 834	Snedkere
Carlsen S Antikvitethdl. 214		Holm Johs. 651	Malermestre
Carstensen & Jappe's Efft., J Hansen 98	Smede	Hotel Casino 110	Hoteller
Centraltrykkeriet, R Chr. Jørgensen 11	Bogtrykkerier	Hotel Postgaarden 5	Hoteller
Christensen A 824	Malermestre	Hotel Slagelse 394	Hoteller
Christensen Alb. Overretssagf. 113	Sagførere, Incasso	Hougaard H P 737	Møbeludsalg
Christensen Anthon & Co. 614	Jernstøberier	Husmands- og Havebrugsskolen, Landsgrav 487	Havebrugsskoler
Christensen Harald 270	Maskinfabr.	Højgaard H K Købmd. 392	
Christensen H P 815	Maskinfabr.	Høj Chr. Petersen 607	Snedkere
Christensen H P 614	Blikkenslagere	Højskolehjemmets Hotel 376	Hoteller
Christensen L 816	Tømrermestre	Høyer A W G	Urmagere
Christensen N Købmd. 691		Høyer Ejnar, Akts. 46 & 656	Korn
Christensen N C 224	Trikotagehdl.	Høyer Johanness 401	Bagere
Christensen S 554	Skomagere	Jacobsen Bastue 219	Bogtrykkerier, Papir en gr.
Christensen Vald. Købmd. 521		Jacobsen Einar 530	Skræddere
Christiansen C C 264	Boghandlere	Jacobsen H V 830	{ Cykler, Automobile, Motorcykler
Christiansen & Co. 506	Snedkere	Jacobsen J C 552	Cykler
Christophersen Chr. 497 & 568	Gartnere	Jacobsen N C 835	Malermestre
Christophersen M	Urmagere	Jakobsen H & Bergmann 167	
Crome & Goldschmidt's Uds., Chr. Bursche 146	Manufakturhdl.	Jakobsen Josef Købmd. 280	
Cyklefabrikken Fortuna, Chr. Hansen 193	Cykler	Jensen Carl 55	Børstenbindervarer en gros
Dal R Pedersen 630	Snedkere	Jensen Carl 297	Guldsmede
Dann Camillus 6	Blikkenslagere	Jensen Chr. 247	Smede
Dansk Kaffeкомпagni 284	Kaffeimp. og Kaffebr.	Jensen & Corneliusen 221	Protokoller
Danske Guldsmedes Solvvarrefabrik, Akts. 269	Solvvarrefabrikker	Jensen I Chr. 582	Murermestre
Danske Landbrugs Andels-Forsikringssselskab, Det, 878		Jensen I P C Papirhdl. 575	Bogbindere
<b>DANSKE MARGARINEFABRIK, DEN,</b> AKTS. 255, 439, 948 & 1039	Margarinefabrikker	Jensen Jens	Urmagere
Deichmann C P L S Prokurator 385	Sagførere	Jensen Karl Købmd. 598	
Dinesen Lars Købmd. 37 & 1037		Jensen Otto, Landsgrav 478	Smede
Dreyer Fred. 31	Sagførere	Jensen R W Farvehdl. 233 & 577	
Duer N Købmd. 917		Jensen V 40	Maskinfabrikker
Dørge F 468	Blikkenslagere	Jensen Vilho 990	Urmagere
Ehlers Claus 196	Murermestre	Jernbanehotellet 172	Smede
Ekspresstrykkeriet, Olaf E Olsen 276	Bogtrykkerier	Johansen A & Jørgensen 76	Malermestre
Engelsk Herre-Magasin ved Emil Harder 588	Herreekviperingshdl.	Johansen's Fr. Søner 801	Gartnere
Epel Z 313	Metaller, gl.	Justesen Vald. 182	
Finnich L 454	Snedkere	Jørgensen J H Købmd. 590	Tømrermestre
<b>FORENEDE GÆR- og SPRITFABRIKKER,</b> DE 15 Telegramadr. „Alkogær“	Sprit	Jørgensen K R 748	Elektr. Lysinstall.
Frederiksen J P 843	Skræddere	Jørgensen & Michaelsen 1033	Manufakturhdl.
Friis E J 469	Malermestre	Jørgensen O 550	Guldsmede
<b>FRØVLSCENTRET PAJBJERG, AKTS.</b> 879	Frø	Jørgensen Peter 483	Murermestre
Gl. Antvorskov Teglværk 88	Teglværker	Jørgensen Vilho 325	
Gerner Thomas Tapet- & Farvehdl. 138 & 838	{ Tapethdl., Farveh. Fotografiske Artikler Arkitekter Sagførere	Kaarsberg E Købmd. 20	Tømrermestre
Graves H P 728	{ Trælast- og Tømmerhdl., Savværker, Pakkassfabr., Rammelister	Keinicke & Kristensen 742	Savværker
Green-Andersen G 423		Kirkerup Savværk	Savværker
Grønvold & Schou 136 & 498		Knudsen Hans, Landsgrav 487	Planteskoler
Gyldendalske Boghdl. Nordisk Forlag, Akts. 59 & 633	Boghandlere	Knudsen Hans 435	Isenkræmmere
Hachenberger H 71	Garverier	Kofoed-Ibsen C 215	Tømrermestre
		Kongsted Chr. 719	Planteskoler
		Konservesfabr. „Danica“ 635	Konservesfabrikker
		Landbobanken i Slagelse, Akts. 18&818	Banker, Incasso
		Lange Vilhelm 73 & 500	{ Tobakker og Cigarer, Cigar- fabr., Snus, Skraatobakker
		Larsen Alfred Købmd. 599	Tømrermestre
		Larsen Chr. 517	
		Larsen Chr. M Købmd. 238	
		Larsen H Købmd. Gudum Mølle 704	

Forretningsnavn og Adresse	Se Fagregistret under
Larsen Knud # 209	Arkitekter
Larsen L # 268	Murermestre
Larsen Oskar # 998	Bødkere
Lassen Carl & Co. # 47	Isenkræmmere
Lauritzen Th. # 35	Manufakturhdl.
Lindbach Arthur # 307	Herreekviperingshdl.
Lindberg G A # 618	Malermestre
Lindeskov Joh. # 404	Bagere
Louw T J # 463	Bogtrykkerier
Lund H # 373	Malermestre
Lundberg Chr. Købmd. # 22	Korn, Foderstoffer
Lundberg K # 710	Skomagere
Lyngholm Charles	Urmagere
Lyngholm's Hotel # 129	Hoteller
<b>LYSTRUP HANS</b> Gross. # 382 & 882 Tele-gramadr. „Lystrup“	Cykler, Motorcykler, Auto-mobiler, Automobilringe, Automobilrep. Broderihdl.
Lützen Ingeborg # 721	
Løkkegaard Fr. Købmd. # 426	
Madsen Anton # 267	Frø
Madsen Carl # 116	Blikkenslagere
Madsen Fr. # 611	Sadelmagere
Madsen Rudolf # 58	Boghandlere
Madsen Th. (Th. H Rasmussen) # 855	(Maskinfabr., Betonblende-mask, Art. f. Vulkaniseringsanst.
Madsen Thomas & Co. # 810 & 910	Frø, Markfrø
Mariendals Mølle, Chr. Larsen # 370	Møller
Martensen F V	Pibeslanger
Martensen J C Agenturforr. # 70	
Martensen Victor Agenturforr. # 84	
Matthiessen K Købmd. # 79	Korn
Meedom M # 150	Manufakturhdl.
Meldal Frederik # 743	Trikotagehdl.
Meldal & Jørgensen # 133	Farverier
Meldal L # 355	{ Farverier, Tøjrensungs-anst.
Michaelsen I # 108	Vognfabrikanter, Smede
Micheelsen Julius # 372	Kobbersmede
Mogensen V # 682	Skomagere
Morbech Viggo # 290	Rebbslagere
Morell H C Købmd. # 95	Korn
Morning & Eriksen Købmd. # 809 & 909	
Mortensen Fr. # 571	Snedkere, Møbeludsalg
Mortensen M Købmd. # 225	
Müller Otto Kurvemager # 791	
Møller E # 520	Pianoforhdl.
Møller Gustav (Svaneapotek) # 134	Apotekere
Nielsen Aug. J Købmd. # 189	
Nielsen Carl # 13	Gartnere
Nielsen Claudius Købmd. engros # 131 & 168	Korn, Kul
Nielsen Fr.	Vognfabr. og -forhdl.
Nielsen H M # 293	Bagere
Nielsen H & Søn # 246	Bødkere
Nielsen Johannes # 842	Værktøj
Nielsen Johs. # 660	Ejendomshdl.
Nielsen J P, Slagelse, Akts. # 93 & 799	Manufakturhdl.
Nielsen Mads # 180	Murermestre
Nielsen Olivia # 175	Gartnere
Nielsen P # 181	Snedkere, Glarmestre
Nielsen Th. # 715	Arkitekter
Nielsen Thorvald # 432	Snedkere
Nielsen Vald. # 42	Murermestre
Nielsen Vilh. Købmd. # 730	
Normann E # 486	Malermestre
Ny Kiosk, Slagelse, Den # 996	Kiosker
Nytofte Fr. Købmd. # 295	
Nørlund's Chr. Efftf., S Peytz # 45	Urmagere
Ohel's C W Udsalg # 527	
Ohmeyer's F Naalefabrik # 646	Naalemagere
Olsen C A # 572	Tømmermestre
Olsen Einar Købmd. # 896	
Olsen Fr. # 491	Stenhuggerier
Olsen J M # 309	Tømmermestre
Olsen Johanne	Modeforr.
Olsen Marius Borneudstysforr. # 597	
Olsen Niels Købmd. # 316 & 888	
Olsen O M & Søn # 499	Skomagere
Olsen Richard # 828	Sagførere
Paulsen Julius, Landsgrav # 585	Snedkere
Pedersen's Chr. Enke Købmdsforr. # 157	
Pehrson L C # 662	Assuranceforretninger
Petersen A Zoffmann # 738	Malermestre
Petersen Carl # 128	Glarmestre
Petersen Chr. W, Landsgrav # 32	Malermestre
Petersen Georg # 205	Bagere
Petersen's Hans Efftf. Købmd. # 25	{ Korn, Foderst., Gødning, Markfrø
Petersen's H F Efftf. Købmd. # 563	
Petersen I C # 956	Bødkere
Petersen N Edv. # 346	Malermestre
Petersen N P # 886	Bagere
Petersen O # 922	Fiskehandlere
Petersen O Reymann # 566	Boghandlere
Petersen's P Efftf., Th. Rasmussen # 126	Vognfabr. og -forhdl.
<b>PHILIPSEN H P &amp; CO.</b> # 109 & 31 Tele-gramadr. „Philipsen“	{ Elektr. Lysinstall., Maskin-fabr., Mejerianl. og Mejeri-mask., Mejerirekv., Vægte, Kolanl., Pumper

Forretningsnavn og Adresse	Se Fagregistret under
<b>PHILIPSEN H P &amp; LARSEN</b> # 287	
Telegramadr. „Philipsen“	Smør en gros, Oste en gros
Povlsen Brodr. # 694	Murermestre
Raaahauge H # 147	Maskinfabrikker
Rasmussen E, Fredericia Maskin- & elek-tromekaniske Fabrikker, Akts. # 987	Elektr. Lysinstall.
Rasmussen F W # 446	Urmagere
<b>RASMUSSEN'S H JERNSTØBERI</b> # 43	{ Jernstøberier, Jernvinduer, Pianofabr., Art. f.
Grundlagt 1843	Sagførere, Incasso
<b>RASMUSSEN L</b> # 327	
Rasmussen R Købmd. # 756	
Rasmussen R # 705	Murermestre
Rasmussen R # 317	Maskinsnedkerier og Savv.
Rasmussen R M # 627	Gartnere
Rasmussen William Materialhdl. # 348	
Reimers-Olesen # 170	Jern gl.
Reimers' Uldspinderi # 170	Uldspindierier
Rolsted Carl # 278 & 616	Gartnere
Rosasco Angelo # 230	Fiskehandlere
Rudkjøbing Carl Købmd. en gros # 69	{ Korn, Foderst., Markfrø.
Ruus R L # 164	{ Kul, Torv
Rybak Otto # 686 & priv. # 786	Sagførere
Sankt Hanskilde ved Marstrand Svendsen # 413	Elektr. Lysinstallation
Sau Viggo Købmd. # 364	Mineralvaande
Schaub & Co.'s Fabrikker Ny Holmstrup # 34	Tarmrenserier (Eshbjerg)
Schmidt Emil # 216	Tapetserere
Schäfer H F # 292	Sagførere, Incasso
Schäfer C G # 431	Bagere
Schæffer G Købmd. # 258	
Singer Co. Symaskine Akts. # 472	Symaskineuds. (Kbhvn.)
Sjølind Alb. # 932	Møbeludsalg
Skaarup's K Boghandel (ved Gyldendalske Boghandel) # 59 & 633	{ Papirposer, Boghandlere, Papir en gros
Skandinavisk Beklædningsmagasin, Jacob Schumidth # 226	Herreekviperingshdl.
Skovbro Peter Købmd. # 112 & 880	Kolonial, Klude, Ben
Slagelse Andelsbageri # 234	
Slagelse Andels-Svineslagteri # 60, Stats # 16	Svineslagterier.
Slagelse Bil- & Motor Co. # 686	{ Automobil- rep., Automobilgarager, Automobiltilbehør, Motorcykler, Motorcykeltilh.
Slagelse Bryghus, Akts. # 75	Bryggerier
Slagelse Borneudstysforretning ved Alfred Nyegaard # 597	
Slagelse Cementstøberi og Tagstensfabrik, M Jørgensen # 288	Cementvarer
Slagelse Dampvaskeri, Akts. # 159	Vaskerier
Slagelse Flytteforretning, P Johansen's Efftf., Joh. Christensen # 62	Flytteekspeditioner
Slagelse Kafferisteri # 197	Kaffeimp. og Kaffebr.
Slagelse Kartoffelmølsfabrik, Akts. # 758	Kartoffelmel
Slagelse Kiosk # 449	Kiosker
Slagelse kommunale Badeanstalt # 490	Badeanstalter
Slagelse og Korsør Dampmøller, Akts. # 375 & 120	Dampmøller
Slagelse Kulkompanis Akts. # 125 & 725	Kul
<b>SLAGELSE MATERIALHANDEL</b> , Aug. Andersen's Efftf. ved Theophilus Larsen # 23	
Slagelse mekaniske Hampparnsspinderi og Rebbslageri, Akts. # 91	Rebbslagere
Slagelse Motor- & Maskinfabrik, Akts. # 417	Maskinfabrikker
Slagelse Musiklæger, Herm. L Demuth # 698	
Slagelse Ovalrammefabrik, Akts. # 455	Rammefabrikker
Slagelse Palminfabrik, C Kolind # 254	Plantefedt
Slagelse Skotojsfabrik ved C Grandjean # 173	Skotojsfabrikker
Slagelse Sten- & Billedhugger-Etabl. ved P Brinkløv # 542	Stenhuggerier
Slagelse Symaskine-Værksted ved K Stahl # 97	Symaskineuds.
Slagelse Sækkelager # 600 & 970	{ Sække, Presenninger, He-stedækkener, Kodækkener, Muleposer, Art. f. Møllebygg.
<b>SLAGELSE TALGSMELTERI, AKTS.</b> # 203	
Telegramadr. „Talgsmelteri“	Talg
Slagelse Træskofabrik, Akts. # 130	Træskofabr.
Slagelse Ægforretning # 163	Æg
Smedegades Dampmølle, Hansen & Worre # 92	Møller
Sorø Amts Dagblad # Eksp. 3, Red. 10	Aviser, Bogtrykkerier
<b>SORØ AMTSTIDENDE</b> # Eksp. 27 & 179, Red. 135 & 675, Stats # 2, Grundlagt 1815	Aviser
Sorø Amtstidendes Bogtrykkeri, Akts. # 27, Stats # 2	Bogtrykkerier
Sparekassen for Slagelse og Omegn # 171	Sparekasser
Kontortid 10—2	Herreekviperingshdl.
Sponholtz A # 757	
Stahl Christian & Nylander, Engelsk Beklædningsmagasin, # 140	Herreekviperingshdl.
Stephensen Aage Købmd. # 328	
Stolpe E C Købmd. # 534	
Svendsen Peter Købmd. # 979	
Sørensen Anton # 353	Skomagere
Sørensen Carl # 505	Smede
Sørensen Fr. # 12	Tømmermestre
Sørensen H P # 217	Tømmermestre
Sørensen J Træhdl. # 1000	
Sørensen J E # 547	Tømmermestre

Forretningsnavn og Adresse	Se Fagregistret under
Sørensen Peder 418	Teglværker
Sørensen R A 529	Skomagere
Tengberg H O 761	Malermestre
Thomsen F & Søner Valbyvej 16	Entreprenører, Arkitekter
Thomsen Fritz 514	Snedkere
Thomsen Joh. P Agenturforr. 90	
Thomsen Kargaard Købmd. 65 & 484	Kolonial, Mel, Jern
Thulin Ludv. 9	Snedkere
Trebbien Carl 922	Murermestre
Trikotagehuset ved Vald. Poulsen 223	Trikotagehdl.
Trælasthandelen Silvan, Akts. 457 & 857	{ Trælast- og Tømmerhdl., Cementvarer
Tøjhuset, Chr. Prejler 265	Herreekvipringshdl.
Tørsleff's H J Eftf. 72	Boghandlere
Ulrich L 1 & 775	Isenkrammere
Vang V 609	Sadelmagere
Wellejus' Vinhandel, Akts. 111	Vinhandlere
Vestsjællands Folkeblad 465	Aviser
Vestsjællands Social-Demokrat 227 & 482	Aviser
Vett & Wessels Udsalg, Jul. Zahle 550	Manufakturhdl.
Wilhelmsen P I 85	Murermestre
Wilken-Jensen H Købmd. 4 & 804	
Willersøe C 808	Sadelmagere
Wineken Fr. Købmd. 220	
Worm W	Malermestre
Ypkendanz' Eftf., Akts. Købmd. 800	
Ypkendanz Ernst F Købmd. 2	Kemiske Fabrikker
Zinglersen H 789	Drejere
Zinglersen J	Drejere
Zinglersen Johs. 321	Malermestre

**Indregistrerede Firmaer.**

(Uddrag af de officielle Handels-Registre.)

Alliance Akts. Maskinfabrik & Jernstøberi, Slagelse. Bestyrelse: Købmd. P R J Madsen (Formand), Forp. H Fabricius, Fuglebjerggaard, og Fabr. C M Otzen, Frdbg. Frm. tegnes af Formanden i Foren. med et andet Bestyrelsesmedl. Prot.: Formanden, Direktør T V N Thorgils og Forretningsf. H B N C Smith to i Foren. Aktk. 200,000 Kr.

Andresens' J Ø Legat for Nakskov og Slagelse. Bestyrelse: Isenkr. T L Ulrich (Formand), Bankdir. S Wernor, Mægler G K A Jessen, Nakskov, og Bogholder L P Andrea, Nakskov. Frm. tegnes af Formanden og Prokuristen i Foren. Prot.: E V Diderichsen.

Arbejdernes Fællesbageri, Slagelse. Akts. Bestyrelsesmedl. Journalist V K Melgaard, Skomagere A J Madsen og Typograf R P Jensen tegner Frm. i Foren. Aktk. 7210 Kr.

Axelsen J P & Co. Indeh. J P Axelsen og F C Løve.

Banken for Slagelse og Omegn, Akts. Bestyrelse: Fabr. R P F Rasmussen, Købmd. Claudius Nielsen, Direktør S Wernor, Købmd. P Kargaard Thomsen og Købmd. J J F Lauritzen, der to i Foren. tegner Frm.

Berliner-Magasinet, Axel Jørgensen. Indeh. C A Jørgensen [er senere død].

Bjergbygades Mølle i Slagelse, Akts. Bestyrelse: Møller P Pedersen, (Forretningsbest.), Købmd. P K Thomsen, Hålsrejsønde O K Hansen, Bogholder P J Pedersen, Disponent C L Thomsen og Købmd. P Knudsen, Næstved. Frm. tegnes af to Bestyrelsesmedl. eller af et Bestyrelsesmedl. og Forretningsbest. Aktk. 110,000 Kr.

Blaa Butik, Den, ved Chr. Valeur. Indeh. I C Valeur.

Blomsterforretningen Rosen ved Axel Bertelsen. Indeh. A J L Bertelsen.

Carstensen & Jappe's Eftf., J J Hansen. Indeh. J J Hansen.

Christensen Anton & Co. Indeh. A Christensen og C C Olsen, der i Foren. tegner Frm.

Christiansen & Co. Indeh. J K Nielson.

Cigarforretningen Phenix, Akts. Bestyrelsens Formand, Gross. M C Johansen, Kbhvn. tegner Frm. Aktk. 5000 Kr.

Cykelfabrikken Fortuna, Slagelse, ved Chr. Hansen. Indeh. C Hansen.

Dansk Kaffe Kompagni, et Selsk. med begr. Ansv. Medl. af Bestyrelsen: C F Eft af Kolding tegner Frm. Interessentskabskapital 20,000 Kr. Prot.: C Hansen.

Danske Guldsmedes Solvvarerfabrik i Slagelse, Akts. Bestyrelse: Guldsmedene A C W Ehlers, Kbhvn., L P F Hansen, Randers, C C Ormstrup, Herning, C S Zinglersen, Odense, og H P Larsen, Nakskov. Direktør: Solvvarerfabr. M J A Albrecht. Frm. tegnes af Direktøren i Foren. med et Bestyrelsesmedl. eller af to Bestyrelsesmedl. i Foren. Aktk. 200,000 Kr.

Danske Landbrugs Andels-Forsikringselskab, Det. Bestyrelse: Dir. S C Sørensen, Birkerød, og Overretssagf. H S Linnemann, Kbhvn. (Forretningsudvalg) samt Bankdir. A Andersen, Birkerød (Formand), Gaardejer H M Mortensen, Skjelskjer, og Gaardejer L Larsen, V-Hæsing. Adm. Direktør: L P Nielsen. Frm. tegnes af den adm. Dir. i Foren. med et Medl. af Forretningsudv. Prot.: Bogholder J Bertelsen, Kbhvn. i Foren. med den adm. Dir. Kapital: 50,000 Kr.

Danske Margarinfabrik, Den, Akts. Bestyrelsen består af et Forretningsudvalg: Købmændene P Axelsen (Formand), P Madsen og K Thomsen samt Gross. M Rasmussen, Kbhvn., der to i Foren. tegner Frm. Fabrikbestyrer: N P Blaaber. Prot.: Frk. M K Kruse. Aktiekapital 500,000 Kr.

Eksprostrykkeriet Slagelse, ved Olaf E Olsen. Indeh. O E Olsen.

Engelsk Herre-Magasin ved Emil Harder. Indeh. E Harder.

Fabrikken Karso ved Sophus Petersen og Thorvald Larsen. Indeh. L S Petersen og T V Larsen, der i Foren. tegner Frm.

Fræavisstrøtt Pajbjerg, Akts. Bestyrelse: Fræavler J Hvidberg, Hunsballe (Formand), der tegner Frm., Forp. J Petersen, Hulby Møllegaard, Fræavler K Troelsen, Guldaesgaard, Landstingsmand P Olufsen, Quistrup, Forp. O Olesen, Røddense, og Godstovr. R M From, Ny Kristineberg. Prot.: K Troelsen. Aktk. 500,000 Kr.

Gl. Antvorskov Teglværk. Indeh. C V Schou.

Grenvold & Schou's Trælasthandel i Slagelse. Indeh. J Ø Andresen's Dødsbo. Frm. tegnes af Mægler G Jessen, Nakskov. Prot.: E V Diderichsen.

Gyldendalske Boghandel, Nordisk Forlag, Akts., Slagelse Afd. Indeh. Gyldendalske Boghandel, Nordisk Forlag, Akts., Kbhvn. [se dette], Bestyrer J M Larsen, der tegner Frm. (Anm. i Kbhvn.)

Handels- og Landbrugsbanken, Akts., Slagelse. Banken ledes af en Direktør: A S Thorbeck og en Kontrolkomite: Isenkr. J Lassen, Købmd. J C N Fass, Gaardejer J P Olsen, Snekkerup og Propr. A Gorm, Solbjerggaard, der to i Foren. tegner Frm. Prot.: Bogholder J Andersen i Foren. med Direktøren eller et Medl. af Kontrolkomiteen. Aktk. 500,000 Kr.

Handelselskabet Mullerup Havn, Indeh. C C H B Lundberg, L Dinesen, J C Martensen og K V Mathiesen. Frm. tegnes af førstn. i Foren. med en af de tre sidstn.

Hansen Anders. Indeh. A Hansen.

Hansen & Larsen. Indeh. H M Hansen og J L Larsen.

Hansen's Rasmus Værehus. Indeh. R Hansen.

Hansen's Thv. Eftf. ved Herman Nielsen & Ejnar Petersen. Indeh. H H Nielsen og E R L Petersen, der i Foren. tegner Frm.

Hillers Brøder. Indeh. J F B Hillers og K T Hillers.

Holm Th., Slagelse. Indeh. T K Holm. Prot.: C G N Kierulff.

Hoyer Ejnar, Slagelse, Akts. Bestyrelse: Gross. E Hoyer, Kbhvn. (Formand),

Urmager A Hoyer og Prokurist P Jacobsen. Frm. tegnes af Formanden eller af Bestyrelsens Medl. i Foren. Prot.: Den adm. Dir. P Jacobsen. Aktk. 150,000 Kr.

Johansen's Fr. Søner. Indeh. H C J Johansen og P E Johansen.

Jørgensen & Michaelsen, aut. exam. Instalatører. Indeh. K I M Jørgensen og J H E F Michaelsen.

Komplex Kierulff, Slagelse Bryggeri, Akts. Bestyrelse: Bankdir. S Wernor (Formand), og Købmændene P Axelsen, P Kargaard Thomsen og C Nielsen samt Sagf. A Hoffmann. Frm. tegnes enten af Formanden i Foren. med et andet Bestyrelsesmedl. eller af to Bestyrelsesmedl. i Foren. Aktiekapital 60,000 Kr.

Komplex Kierulff, Slagelse Konserverfabrik, Akts. Bestyrelse: L S Petersen, Hellerup (Direktør), der tegner Frm., og Dr. polit. F E Pio, Kbhvn. Aktk. 214,000 Kr.

Komplex Kierulff, Slagelse Spritfabrikker i Likvidator, Akts. Likvidatorer: Dir. P Axelsen og Dir. A Hoffmann.

Landbobanken i Slagelse, Andelsbank, Akts. Bankraad: Red. H Jensen (Formand), Gaardejer L C Olsen, Landsgrav, og Sagf. B Bentzen. Direktion: Gaardejer H L A Jensen, Vemmeløv, og V M Sørensen. Frm. tegnes af Formanden i Foren. med et Bankraadsmedl. eller en Direktør eller af to Direktører i Foren. Prot.: Frk. J O A Nielsen og C E Kofoed, hver i Foren. med en Direktør eller et Bankraadsmedl. Aktk. 300,000 Kr.

Lange Vilhelm. Indeh. I M S F Lange. Prot.: V Clementsen og C M Jacobsen i Foren.

Lassen Carl & Co. Indeh. J Lassen.

Lystrup Hans. Prot.: Frk. A M O Christensen og S Hansen i Foren.

Madsen Rudolf. Indeh. R J Madsen.

Madsen Th. (th. H Rasmussen). Indeh. A T Madsen.

Madsen Thomas & Co. Indeh. H T C Madsen og J Clausen, Stubberupholm, der i Foren. tegner Frm. Prot.: H T C Madsen og J Clausen hvor for sig samt A M Danvig og E Lisborg i Foren.

Meldal & Jørgensen. Indeh. J J Jørgensen og Frk. C M E Meldal.

Messen ved Th. Lauritzen. Indeh. J J F Lauritzen.

Mineralvandsfabrikken St. Hanskilde ved J P Bloch. Indeh. J P Bloch, Odense.

Møbelhuset ved P Nielsen. Indeh. P Nielsen.

Nielson J P, Slagelse, Akts. Bestyrelse: Købmændene O Rønnow og O N Junker (Direktører) samt Fru O C Nielsen, Hellerup. Frm. tegnes af to Bestyrelsesmedl. i Foren. eller af Direktørerne hvor for sig. Aktk. 400,000 Kr.

Ny Kiosk, Slagelse, Den, ved G Jørgensen, Indeh. Carla S Jørgensen.

Obol's C W Udsalg. Indeh. Frm. C W Obol, Aalborg [se dette]. Bestyrer: C Jacobson, der tegner Frm. (Anm. i Aalborg).

Ohmeyer's F Naalefabrik i Slagelse. Indeh. J L F A Ohmeyer og L C A Ohmeyer-der tegner Frm. i Foren.

Olson O M & Søn. Indeh. A W M Olson, der tegner Frm., og O M Olson.

Peterson A C & Olson. Indeh. A C Peterson og J T Olson.

Petersen's Hans Eftf. Indeh. Købmd. J C N Fass. Prot.: V E Geth.

Petersen's H F Eftf. Julius Nielsen. Indeh. J Nielsen, Thure. Prot.: C G Nielsen.

Petersen O Reymann. Indeh. N F O Reymann Petersen.

Philipsen H P & Co. Indeh. H P Philipsen, E A Bontzen og H H C M Olsen, der to i Foren. tegner Frm.

Philipsen H P & Larsen, Teknisk Materialhandel. Indeh. H P Philipsen og H M Larsen, der i Foren. tegner Frm.

Philipsen H P, Slagelse. Indeh. H P Philipsen. Prot.: T Philipsen og H Olsen i Foren.

Rasmussen Andreas, Akts. Bestyrelse: Købmændene S Agger, Struer, S Kock og V Bisgaard, de to sidstn. af Randers, der to i Foren. tegner Frm. Prot.: A Rasmussen. Aktk. 8000 Kr.

Reevold & Co., Akts. Bestyrelse: H C Reevold og C C M Jensen, der i Foren. tegner Frm. Aktk. 20,000 Kr.

Rørvig Johan & Co. Indeh. M J A Albrecht.

St. Hanskilde ved Marstrand Svendsen. Indeh. J A M Svendsen, Odense.

Skaarup's K Boghandel. Indeh. Fru A K Skaarup. Prot.: S K N Sørensen.

Slagelse Andels Svineslagteri. Bestyrelse: Gaardejer H Jensen, Vemmeløv (Formand), Sognefoged R Bagge, Røsted, og Greve O Moltke, Nerager, samt Gaardejerne L Frandsen, Gudum, F Olsen, Ørslev, H Hansen, Hørslev, H P Jørgensen, Næsby, H Pedersen, Bilso, og S Buchwald, Eskemosegaard. Bestyrelsen tegner Frm. Den indsk. Kapital udgør 150,000 Kr. Prot.: Direktør O J Olesen.

Slagelse Bryghus, Akts. Bestyrelse: Sagf. C A Hansen (Formand), Købmd. J C Martensen (Næstformd.), Restaurat. P C Poulsen og Brygger F V M G Harboe, Skjelskør. Direktør: J C N Fass. Frm. tegnes af Formanden alene eller af Næstformd. i Foren. med enten Direktøren eller et Bestyrelsesmedl. Aktk. 100,000 Kr.

Slagelse Bormundstiftelsesforretning ved Alfred Nyegaard. Indeh. A N D Nyegaard.

Slagelse Cementstøberi og Tagstensfabrik ved M Jørgensen. Indeh. M Jørgensen.

Slagelse Cigarforretning ved S H Achen. Indeh. S S H M Achen.

Slagelse Dampværkeri. Akts. Bestyrelse: Købmd. P R J Madsen (Formand), Arkitekt C Thomsen og Frk. A V T F Jensen. Frm. tegnes af Formanden i Foren. med et Bestyrelsesmedl. Aktk. 16,000 Kr.

Slagelse Kaffe- og Tehandel ved Hans Hansen. Indeh. H Hansen.

Slagelse Kafferisteri ved Chr. Poulsen. Indeh. C Poulsen.

Slagelse Kiosk ved A Schenewald. Indeh. A D E Schenewald.

Slagelse Kulkompagni, Akts. Bestyrelse: Købmd. P Kargaard Thomsen (Formand), Købmd. P C Axelsen, Etatsr. C J Christensen [er senere død], Fabr. V Lange [er senere død] og Konsul H G Rasmussen, Korsør, der to i Foren. tegner Frm. Prot.: Forretningsbestyreren: Købmd. J Warrer i Foren. med et Bestyrelsesmedl. Aktk. 100,000 Kr.

Slagelse Materialhandel, Aug. Anderson's Eftf. ved Theofilus Larsen. Indeh. T H Larsen.

Slagelse mekaniske Hampgarvspinderi og Rebslageri, Akts. Bestyrelse: E M Hertz, R A B Larsen og K N Lachmann, alle af Kbhvn., der hver for sig tegner Frm. Aktk. 240,000 Kr.

Slagelse Motor- & Maskinfabrik, Akts. Bestyrelse: Fabr. J Landsperg og Ing. E Tüchsen, der i Foren. tegner Frm. Prot.: Frk. C Wilkons i Foren. med et Bestyrelsesmedl. Aktk. 40,000 Kr.

Slagelse Møllekompagni, Akts. Bestyrelse: Gross. H E T Rahlff, Kbhvn., Mejerierne A K Nielson, L Pedersen og A C C Kolind samt Gross. J V Rahlff, Frdbg., der tre i Foren. tegner Frm. Aktk. 240,000 Kr.

Slagelse og Korsør Dampmøller, Akts. Bestyrelse: Mølleøjer N S Troensegaard, Frdbg. (Formand), Fru E K Sadler, New York, og Hejesteretssagf. J F Penger, Kbhvn. Frm. tegnes af Formanden alene eller af to Bestyrelsesmedl. i Foren. Prot.: M Christiansen. Aktk. 300,000 Kr.

Slagelse Mølkforsyning, Akts. Bestyrelse: Mejerierne C C Ligeard, der tegner Frm. og Købmd. S Skrup, Lenstrup. Aktk. 8,000 Kr.

Slagelse Ostehus ved Peter Kjer. Indeh. P Kjer.

Slagelse Skotejsmagasin ved Hertz. Indeh. H V Hertz.

Slagelse Smør- og Margarinolager, Akts. Bestyrelse: Gross. F C Schepler (Formand), der tegner Frm., og Forretningsf. O Holm, begge af Kbhvn. Aktiekapital 1000 Kr.

Slagelse Sten- & Billedhugger Etablissement ved P Brinklev. Indeh. P E H Brinklev. Prot.: Fru L K Brinklev.

Slagelse Sukkervarefabrik i M Frelsen. Indeh. I M Frelsen.

Slagelse Symaskine-Værksted ved K Stahl. Indeh. K Stahl.

Slagelse Tølgsmeltteri, Akts. Bestyrelse: Sagf. Mandal Bertelsen, Kbhvn. (Formand), L Gørmark (adm. Direktør) og T C Levonskiold, Holte. Frm. tegnes af Formanden eller den adm. Dir., hver for sig, eller af to andre Bestyrelsesmedl. i Foren. Aktk. 50,000 Kr.

Slagelse Træskofabrik, Akts., Filial af Akts. De Forenede Træskofabrikker, Kbhvn. [se dette]. Bestyrer: C Kierulff jun., der har Prot.

Slagelse Ægforretning ved L E Andersen. Indeh. L E Andersen, Klampenborg-Smørbersen, Akts. Medl. af Bestyrelsen, A K M Schepler, Kbhvn., tegner Frm. Aktk. 3000 Kr.

Sore Amts Dagblad, Akts. Bestyrelse: Godsejere V de Neergaard, Valdemarskilde (Formand), Fabr. L M S. F Lange (Næstformd.), Købmd. J J R Lotz, Skjelskør,

Gaardejerne H M H Buchwald, Aarslev, J A Jensen, Vemmelose, og C J Christensen, Veulbytorre, samt Landmand H L Hansen, Orby, Frm. tegnes af Formanden eller Næstfmd. i Foren. med to andre Bestyrelsesmedl. Aktk. 60,000 Kr.

Sorø Amtstidendes Bogtrykkeri, Akts. Gaardejer J P Olsen af Landsgrav er Bestyrelsens Formand og eneboretiget til at tegne Frm.

Sparekassen for Slagelse og Omegn. Direktion: Hofjgm. A V Boch, Gyldenholm, Arkitekt K Larsen, Godsejer C de Neergaard, Gyldenholm, Fabr. R P F Rasmussen, Godsejer H Fabricius, Fuglebjerggaard, Propr. A Quistgaard Bay, Falkenhøj, Forp. C Bruum, Skovsgaard, Forp. C Krøbs, I. Frederikslund, Dir. O Rønnev, Dir. E Didrichsen, Kbmnd. J Zahlo og Amtsfory. From Jacobson. Frm. tegnes af Formanden eller Næstformd. i Foren med et andet Medlem af Direktionen.

Stahl Christian & Nylander, Engelsk Beklædnings-Magasin. Indeh. H C Stahl og E Nylander, der i Foren. tegner Frm.

Syd- og midtsjællandske konservative Dagblade, De, Akts. Bestyrelsesmedlemmerne Kmh. C V B Castenschiold, Borreby, og Læge A V E Fraenkel, Slagelse, (er senere død), tegner Frm. hver for sig. Aktiekapital 94,000 Kr.

Sæbehuset, Akts. Indeh. Akts. Sæbehuset i Odense.

Thomsen F & Sønnen. Indeh. Arkitekt C Thomsen.

Trikotage-Huset ved Vald. Poulsen. Indeh. V Poulsen.

Trælæsthandelen Silvan, Akts. Bestyrelse: Kbmnd. P Kargaard Thomsen (Formand). Sagf. A Hoffmann. Kbmnd. P C Axelsen og Elatr. C J Christensen, Kbhvn. (er senere død), der to i Foren. tegner Frm. Prok.: Forretningsbestyreren: O G Larsen i Foren. med et Bestyrelsesmedl. Aktk. 200,000 Kr.

Torsleff's H J Eftf. Indeh. J F Andersen.

Varehuset ved S Sorensen. Indeh. S Sorensen.

Wellejus Vinhandel, Akts. Bestyrelse: Vinhdl. M Christiansen, Aalborg (Formand) og J J Hansen, der i Foren. tegner Frm. Aktk. 8,000 Kr.

Ypkendanz Eftf., Akts. Bestyrelse: E F A Ypkendanz (Formand), der tegner Frm. og H F F Schäfer. Aktk. 30,000 Kr.

**Sorø.**

(Oprind. Sor; Saurr i Oldnordisk, Smuds. Dynd, vandig Jord)

**Akademiet.** I det gamle Cistercienserkloster (fra ca. 1150) indrettede Frederik II 1586 en Opdragelsesanstalt og Skole, fra 1623—1665 forenet med et ridderligt Akademi. Efter at ogsaa Skolen 1736 var ophørt, oprettedes paany et ridderligt Akademi, der nedlagdes 1793; i 1822 aabnedes den nuv. Skole med Opdragelsesanstalt, indtil 1849 atter forenet med et Akademi.

Rektor: H Raaschou-Nielsen.

Se endv. Fag-Reg. u. Kostskoler.

**Amtmand:** Kmh. Baron A H Billebrahe, K. DM.

**Amtslæge:** Dr. med. Hans Kaarsberg.

**Amtsvejsinspektør:** H E Rasmussen.

**Banken for Sorø og Omegn,** st. 1895 (9-11 og 1-4) 40. Filial i Stenlille 20 (1-3). Aktk.: 300,000 Kr. Reserfef.: 300,000 Kr. Adm. Direktør: J N Bonnesen.

**Bondest. Sparekasse** 413 (10-12 og 2-3).

**Borgmester:** Overlærer C J C Lauritzen, R.

**Brandforsikringselskab,** Nydanske. Repr. Overretssagf. J Bronée.

**Dommer i Sorø Købstad og Birk** samt Baroniet Holbergs Birk: Viggo Baller, R.

**Indbyggerantal** 1916: 2,615 (1801: 592; 1901: 2,241).

**Kirken,** oprindelig Cistercienserklostrets Kirke, er opført i det 12. Aarh. og rummer Hvideslægstens (bl. a. Absalons), Valdemar Atterdags o. fl. Kongers samt Ludvig Holbergs Grave.

**Kommuneholder:** N S Norvin.

**Kæmner:** C Schiøler.

**Købstadrettigheder** er første Gang givet Byen i det 17. Aarh.

**Politimester,** se u. Ringsted.

**Sagforerradet** for 2. Kreds (Sjællands Stift uden for Kbhvn.). Formand: Sagf. J C Videro, R.

**Skattemyndighedernes Vurdering:** Ejendomsskyld: 4,6 Mill. Kr.; Formue: 13,5 Mill. Kr.; Indkomst: 2,5 Mill. Kr.

**Skatteprocent** 1919-20: 3,67 (Ligningsprocent; 4,0).

**Sorøegns Andelssvineslagteri,** stiftet 1909 235. Telegramadr. „Slagteriet“. Formand: Gaardejer J Chr. Larsen, Fjenneslevmagle. Adm. Direktør: J Mehlsen.

**Sorø Spare- og Laanekasse,** stiftet 31. Okt. 1867. Kontortid: Hver Søndag 11-1 89.

**Vand-, Gas- & Elektricitetsværket** (kommunalt), anl. 1903.

**Vejer, Maaler og Vrager:** C B Brasen.

Forretningsnavn og Adresse	Se Fagregistret under
ENGSIG WILHELM 218 & 342	Agenturforr., Foderstoffer, Korn, Kul, Koks, Tørv
Frandsen Jul. Købmd. 7 & 109	Korn, Trælast- og Tommerhdl., Foderst., Kul, Bygningsart., Cement, Gødning, Markfrø
Frederiksberg Savværk, H Jensen 223	Savværker
Frederiksberg Trævarefabrik, Chr. Mortensen 214	Trævarefabrikker
Friis Vald. 126	Smede
Gamle Jernbanehotel 64	Hoteller
Geertsen F O 165	Skomagere
Guldberg O H 175	Bagere
Haandværker- og Landbobanken i Sorø, Akts. 366	Banker
Hansen Charles 78	Bagere
Hansen F C U 129	Arkitekter
Hansen F P 294	Bagere
Hansen Georg Købmd. 41	Kolonial, Jern
Hansen H A 8 & 338	Trælast- og Tommerhdl., Maskinsnedk. og Savv., Korn, Bygningsart., Foderstoff.
Hansen H & Son 153	Malermestre
Hansen J E 74	Isenkræmmere
Hansen N Bontzen 225	Murermestre
Hansen N J 155	Snedkere
Hansen Olaf 80	Tommermestre
Hansen C M R 92	Gartnere
Haslund H 179	Snedkere
Haslund Vald. 164	Bogbindere
Haugaard I S 37	Trikotagehdl.
Henriksen J C Købmd. 22	
Hotel „Frederik den VII“ 63	Hoteller
Hotel „Klubben“ 72	Hoteller
Hotel Postgaarden 4	Hoteller
Husholdningsseminariet „Ankerhus“ 138	Husholdningsskoler
Hviid Anthon Købmd. 2	Korn
Jacobsen Viggo 204 & 260	Agentur- og Kommissionsf.
Jensen Carl 280	Elektr. Lysinstallation
Jensen C Chr. 408	Gartnere
Jensen Chr. 358	Skræddere
Jensen Fred. & Sen 82	Urmagere
Jensen H	Blikkenslagere
Jensen I P, Pedersborg 243	Sadelmagere
Jensen N P Broby 4	Gartnere
Jensen Olaf	Trikotagehdl.
Jensen S 256	Modeforr.
Jernbanehotellet 156	Hoteller
Jespersen Chr. 91	Malermestre
Jespersen H 149	Skomagere
Jørgensen J 154	Glamrestre
Jørgensen Johannes 286	Gartnere
Jørgensen Jul. 191	Skomagere
Jørgensen Niels 85	Læderhandlere
Jørgensen Vilh. 177	Møbeludsalg
Lange Frederik 46	Urmagere
Langkjær H C 59	Sagførere, Incasso
Langkjær S 79	Murermestre
Larsen B 262	Smede
Larsen L P 422	Fiskehandlere
Lunge H C & Son 10	Jernstøberier, Maskinfabr.
Marquard Otto 25	Manufakturhdl.
Midtsjællands Social-Demokrat 197	Aviser
MIKKELSEN M L Overretssagf. 274	Sagførere, Incasso
Mogensen Einar 12	Apotekere
Morgils Chr. 353	Agentur- og Kommissionsf.
Mortensen H & Sen 75	Herreekviperingshdl.
Munch P Petersen 23	Korn
Munk Louis Købmd. 51 & 146	Korn
Møller J F 261	Sadelmagere
Nielsen C 144	Bødkere
Nielsen Johannes 124	Cykler
Nielsen J P, Akts. 30	Manufakturhdl.
Nielsen Niels 395	Ejendomshdl.
Nielsen Poul, Frederiksberg 173	Cementvarer
Nilson O 343	Elektr. Lysinstall.
Nielsen's Julius Eftf., Niels Christensen 9	Manufakturhdl.
Palsen Vilh. 420	Murermestre
Pedersen Hakon Papirhdl. 248	Bogbindere
Pedersen J Chr. Købmd. 345	
Petersen Albert 210	Kobbersmede
Petersen's I Chr. Enke Købmdshdl. 6	
PETERSEN & JØRGENSEN 186 & 448	Korn, Foderst., Gødning, Kolonial, Kul, Støbegods, Markfrø, Landbrugsmask.
Petersen K 275	Ingeniører
Petersen P	Cykler
Petersen Sophus 268	Arkitekter
Petersen V P, Haugerup 270	Smede
Plougmann Willy 324	Malermestre
Raauga-Askegaard O 52	Havearkitekt., Anlægsgartn.
Rasmussen C 199	Gartnere
Rasmussen F 120	Malermestre
Rasmussen Gustav 84, priv. 159	Sagførere
Rasmussen H P 233	Entreprenører
Rasmussen Jul.	Skomagere
Rasmussen Karl, Krøjerup 242	Murermestre

Forretningsnavn og Adresse	Se Fagregistret under
Adelgaard I P, Pedersborg 222	Bagere
Afholdshotel og Højskolehjemmet, Thora Christensen 95	Hoteller
Andersen Axel Chr. 219	Glamrestre
Andersen G C 45	Murermestre
Andersen H C 373	Cykler
Andersen H P 391	Ejendoms-handlere
Andersen N P 96	Maskinsnedkerier og Savv.
Andreasen Aksel 393	{Vognfabr. og -forhdl., Autotombilkarosserier
Andreasen Chr. 238	Malermestre
Andreasen Ejner Pedersborg 90	Vognfabr. og -forhdl.
Banken for Sorø og Omegn, Akts. 40	Banker, Incasso
Bloch G 195	Cykler
Bondest. Sparek. 413 (10-12 og 2-3)	Sparekasser (Kbhvn.)
Borum Charles 425	Maskinfabr.
BRONÉE FR. & Overretssagf. JØHS.	
BRONÉE 11	Sagførere, Incasso
Christensen H A 209	Gartnere
Christensen Jens 423	Murermestre
Christensen N P, Egevang 333	Tommermestre
Christiansen H 250	Tagstensbrikker
Christiansen N 212	Trikotagehdl.
Clausen Alfred 3	Boghdl. Fotografiske Art.
Clausen V 145	Fiskehandlere
Crome & Goldschmidt's Fabr.'s Uds. 19	Manufakturhdl.
Dickelmann Joh. 160	Smede
Eiberg Marie 207	Modeforr.
Eich Holger 35	Isenkræmmere
Eliasson Axel 431	Gartnere
Eltang C 73	Bagere



Forretningsnavn og Adresse	Se Fagregistret under
Rasmussen Otto, Feldskov Lyngø 182	Cementvarer
Richardt Chr. 163	Skræddere
Schou Lauritz 230	Sæbeudsalg
Schwartz Chr. 367	Skræddere
Sick Vald. 134	Tømrermestre
Skovbogaard Tørvfabrik, NPSlemming 386	Tørv
Sorø Afholds- og Missionshotel 166	Hoteller
Sorø Amts Dagblad 337	Aviser
Sorø Amtstidende 317	Aviser (Slagelse)
Sorø Automobilforr. ved N C Nielsen 312	Automobiler, Automobilringe, Cykler, Motorcykler
Sorø Beklædningsoplag, I M Pohl 67	Herreekviperingshdl.
Sorø Bogtrykkeri, Akts. 5	Bogtrykkerier
Sorø Bryghus 97	Bryggerier, Mineralvande
Sorø Dampbageri ved Gerda Bay 42	
Sorø Folketidende Eksp. 5, Red. 271	Aviser
Sorø Husholdningsskole 102	Forstanderinde Frk. E Vestergaard
Sorø Kaffe- & Tehandel ved Anna Møller 318	Husholdningsskoler
Sorø-Lyngø Bank 376, 17	Banker, Incasso
Sorø Materialhandel, Solus Hjorth 61	
Sorø ny Beklædningsmagasin, H Hemmingsen 277	Herreekviperingshdl.
Sorø ny Bryggeri, R Rasmussen 68	Bryggerier
Sorø ny Materialhdl. ved Brødr. Larsen 375	
Sorø og Omegns Maskinforr. ved Fr. Meldal 404	Maskinforhandlere
Sorø Savværk 189	Savværker
Sorø Spare- og Laanekasse 89	Sparekasser
Sorø Stakitfabrik 35	
Sorø Stole- & Listefabrik ved P Christensen 141	Liste- og Rundstokkefabr. Stolefabr., Elektr. Lysinst., Art. f. Installatører
Sorø Tapet- og Farvehandel, Carl Olsen 281	
Sorø Vognfabrik ved K F Hansen 142	Vognfabr. og -forhdl.
Sorøegnens Andelssvineslagteri 235	Svineslagterier, Fedt engr., Fedevare engr., Polsefabr.
Statstelegrafens Imprægneringsanstalt	Imprægnering (Kbhvn.)
Svegårds Boghandel 27	Boghdl. Antikvarboghdl.
Svensden Otto 272	Blikkenslagere
Svenstrup Henry 325	Stenhuggerier
Sørensen Johs. 152	Urmagere
Sørensen K.	Modeforr.
Sørensen N A 201	Farverier
Thomsen Else 305	Gartnere
Tjørnelund H 94	Gartnere
Toftegaard H F 264 & 289	Cyklar, Automobilrep., Automobiler, Motorcykler
Trautner M & Søn 77	Læderhdl., Huder og Skind
Tøjhuset, Herman Jensen 50	Herreekviperingshdl.
Varehuset Hans Jacobsen 178	Manufakturhdl.
Venstrøs Folkeblad 28	Aviser, Bogtrykkerier
Westergreen N W 86	Sadelmagere
Vett & Wessels Udsalg, Alfr. Hee 44	Manufakturhdl.
Wilhelmsen Viggo Købmd. 287	Korn

**Indregistrerede Firmaer.**

(Uddrag af de officielle Handels-Registre.)

Andersen Chr. & Son. Indeh. I C Andersen og V Andersen.  
 Banken for Sorø og Omegn, Akts. Bestyrelse: (Bankraadet) Sparekassebogholder J A F Sevel (Formand), Købmd. J N C Frandsen, Købmd P P Hansen, fh. Gaardejer H P Jørgensen, fh. Fabr. H C Lunge, Tømrerm. H V Sick, fh. Møller C Larsen, Lyngø, Gaardejer H Christensen, Kirke Fjenneslov, Gaardejer N G Olsen, Nyrup, og Godsejer E J Petersen, Ødemarksgaard. Direktion: Købmd. J N Bonnesen (adm. Direkt.), Købmd. J S Haugaard, Dyrsløge H S Nielsen og fh. Propr. R Olsen, der to i Foren. tegner Frm. Aktk. 300,000 Kr.  
 Haandværker- og Landbobanken i Sorø, Akts. Bestyrelse: Sagf. G A Rasmussen og Forretningsf. R P P Vejstrup (Direktører), Murerm. S Langkjær (Formand), Bogtrykker A R Krogh og Snedkerm. N J Hansen samt Gaardejerne J N Jensen (Repr. Formand), N P Eliassen, begge af Munkøbjergby, og Lærer J Andersen, Bromme. Bogholder: H L Christiansen. Frm. tegnes af to Direktører i Foren. eller af en Direktør i Foren. mod enten et Bestyrelsesmedl. eller mod Bogholderen.  
 Hansen H A. Indeh. J U E Hansen. Prok.: C A Brinch og S Hansen.  
 Hansen H & Søn. Indeh. H Hansen og K S Hansen.  
 Hansen Fred. & Søn. Indeh. F V Jensen og J U Jensen.  
 Jensen Olaf & Co. Indeh. O Jensen og H P J Petersen, Kolding.  
 Lunge H C & Søn. Indeh. Fru A Lunge.  
 Mortensen H & Søn. Indeh. — — — og J V M Mortensen.  
 Petersen's I Chr. Enke. Indeh. Fru M S Petersen [er senere død]. Prok.: C O H Jensen.  
 Petersen & Jørgensen. Indeh. C Petersen og J C S Jørgensen.  
 Philipson H P & Larsen's Osterier. Indeh. J Andersen og Frm. H P Philipson & Larsen, Slagelse [se dette], der i Foren. tegner Frm.  
 Soelberg Chr. & Søn. Indeh. P C J Soelberg og C P Soelberg.  
 Sorø Bogtrykkeri, Akts. Bestyrelse: Redaktør P Martin, Fotograf A Rasmussen og Faktor A Nielsen, der i Foren. tegner Frm. Aktk. 15,000 Kr.  
 Sorø Dampbageri ved Gerda Bay. Indeh. Fru G J C Bay.  
 Sorø Kaffe- & Tehandel ved Oluf Hansen. Indeh. O C Hansen.  
 Sorø Listefabrik ved P Christensen. Indeh. P Christensen.  
 Sorø-Lyngø Bank (Filial af Akts. Landbobanken i Slagelse, Andelsbank). Indeh. Akts. Landbobanken i Slagelse, Andelsbank [se dette]. (Ann. i Slagelse).  
 Sorø Materialhandel ved Sofus Hjorth. Indeh. S Hjorth.  
 Sorø ny Materialhandel ved Brødr. Larsen. Indeh. L T Larsen og H H A Larson.  
 Sorø Spare- og Laanekasse. Bestyrelse: Propr. A Brusck, Krøbhuset, Overlærer O S A Zoffmann, Købmd. A Topp, Købmd. J N Bonnesen, Købmd. N Christensen, fh. Propr. F H Kalkou, Lyngø, og Kobbersmed A Petersen, der tre i Foren. tegner Frm.  
 Sorø Stakitfabrik ved J Petersen & H Eich. Indeh. J Petersen, Holbæk, og H Eich.  
 Sorø Vognfabrik ved K F Hansen. Indeh. K F Hansen.  
 Trautner M & Søn. Indeh. J H L Rødel.  
 Tøjhuset ved Niels Herman Jensen. Indeh. N H Jensen.

**Stege.**

(Oprind. Stigehoborgh; Stig, Pæl, Bolværk.)

**Amtsforsvalter:** H J Bendtsen.  
**Borgmester:** Dommer A B Richter, R.  
**Dommer i Stege Købstad og Møens Herred:** A B Richter, R.  
**Elektricitetsværket (kommunalt), anl. 1912.**  
**Gasværket (kommunalt), anl. 1866.**  
**Havnedybde:** 3,7 m.  
**Indbyggerantal 1916:** 2,186 (1801: 917; 1901: 2,245).  
**Konsuler:** Vicekonsulene Chr. Carøe (Nederlandene) og James Watt Christensen (Sverrig).  
**Kæmner:** O V Jessen.  
**Købstadrettigheder.** De ældste kendte Privilegier er stadfæstet 1268.  
**Møens Discontobank, oprettet 1877.**  
**Møens Spare- og Laanebank, stiftet 1827.**  
**Møens Telefon, Koncession af 3. Dec. 1898.**  
**Polittimester, se u. Vordingborg.**  
**Sindssygeanstalten i Stege 22.** Læge: V Carøe.  
**Spare- og Laanekassen for Landboere paa Møen, stiftet 1867.**  
**Skattemyndighedernes Vurdering:** Ejendomsskyld: 3,8 Mill. Kr.; Formue: 6,7 Mill. Kr.; Indkomst: 1,6 Mill. Kr.  
**Skatteprocent 1919-20:** 5,2 (Ligningsprocent: 5,6).  
**Sukkerfabrik, Stege.** (Akts. De danske Sukkerfabr.).  
**Vandværket (kommunalt), anl. 1903.**  
**Vejer, Maaler og Vraget:** J Petersen.

Forretningsnavn og Adresse	Se Fagregistret under
Afholdshotellet Bjerrehus 260	Hoteller
Andelsbank, Den danske, A. m. b. A. 159	Banker, Incasso
Andersen F 222	Bagere
Baden Søstr. 65	Broderihdl.
Bergstrøm Astrid.	Modeforr.
Bille H H & N H Bille, Hjertebjerg 513u	Entreprenører
Bille P H 173	Støbogeds, Bygningsart.
Braase Chr.	Stenhuggerier
Brasen Fr. 189	Skomagere
Carøe Hans F Købmd. 14 & 128, Stats 13	Kul, Korn, Foderstoffer, Kolonial, Gødning, kunstig, Jern, Markfrø
Christensen A, Keldby.	Snedkere
Christensen Chr. 113	Tømrermestre
Christensen James W 13	Apotekere
Christensen R 207	Urmagere
Christiansen S 161	Trikotagehdl.
Crome & Goldschmidt's Fabrikkers Uds. 95	Manufakturhdl.
Dan Bellmann Købmd. 77	
Daugaard Johan 140	Herreekviperingshdl.
Djurhuus P 261	Broderihdl.
Djørup Ludvig 35	Sadelmagere
Doer C A 243	Blikkenslagere
Engelsk Beklædnings-Magasin ved R Rasmussen 250	
Erhard-Frederiksen Frøavl & Fræksport, Akts. 148	Herreekviperingshdl.
Frederiksen & Jens Hansen, Lindemark 107	Frø (Landet)
Frejr (Danske Landbrugeres Andelsselskab) Filial 131	Murermestre
Hansen B 110	Fisk en gros
Hansen Harald 232	Elektr. Lysinstallation
Hansen Herman 41	Pianoforhandlere
Hansen H R 89	Isenkræmmere
Hansen Imm. 56	Dampskibsekspeditioner
Hansen Jørgen 18, Stats 11	Møglere
Hansen K 93	Sagførere
Hansen-Rex II	Skomagere
Hardt J 186	Bogbindere
Hemmingsen J P 206	Cyklar
Holck W 227	Sadelmagere
Hotel Harmonien 46	Hoteller
Hotel Møen 115	Hoteller
Hotel Skandinavien 52	Hoteller
Højskolehjemmet, N P Knudsen 184	Hoteller
Høyer J 133	Konditorier
Jacobsen Christian 241	Automobilreparation
Jensen A 73	Garverier
Jensen Carl 274	Skræddere
Jensen Chr. 126	Skomagere
Jensen Chr. 165	Snedkere
Jensen Frederik 226	Murermestre
Jensen Henrik 36	Gartnere, Blomstørhdl.
Jensen H J 1	Herreekviperingshdl.
Jensen Isak S 10	Urmagere
Jensen Karl O 21	Maskinforh., Landbrugsm., Cyklar, Gartnere
Jensen P 137	
Jensen P M Købmd. 240	
Jydske Strikkeriers Uds., De, ved J K Balle 9	Trikotagehdl.
Jørgensen Holger, Rudolf Jensen's Eff. 24	Manufakturhdl.
Kaiser Carl 118	Glarimestre
Kamph A I 145	Drejere
Kanstrup Chr. 171	Herreekviperingshdl.
Kanstrup's Chr. Vognmandsforr. 25	Automobilroskeørsel
Kühl Poul 84	Sagførere, Incasso
Lang Ernst E Købmd. 44	Korn, Foderstof, Gødning, Kul, Briketter, Koks, Skibsprovianteringsforr., Tovværk, Fiskeriart.

Forretningsnavn og Adresse	Se Fagregistret under
Larsen's H. P. Efflf., Alfred Larsen 132	Manufakturhld.
Lauritzen A 94	Konditorier
Madsen J. P., J. O. Larsen's Efflf. 63	Isekræmmere
Madsen M. P., Carl Pardun's Efflf. 209	Agentur- og Kommissionsf.
Madsen Rudolph 45	Sagførere, Incasso
Manufakturhuset, Chr. Hansen 53	Manufakturhld.
Meisner Vald. 108	Buntmagere
Møns Bank, Akts. 119	Banker
Møns Cementvarefabrik, Brødr. Bille 173	Cementvarer
Møns Dagblad 102	Aviser, Bogtrykkerier
Møns Dampskibsselskab 20 & 205	Dampskibsekspeditioner
Møns Discontobank, Akts. 229	Banker, Incasso
Møns Folketidning Red. 1, 11 & 211, Eksp. 111	Aviser, Bogtrykkerier
Møns Kolonial-Magasin, J. A. Johansen 74	
Møns Margarinefabrik ved K. Saksenborg 210	Margarinofabrikker
Møns Maskinsnedkeri v. Fr. Larsen, Keldby 139	Maskinsnedkerier og Savv.
Møns Mineralvandsfabrik 96	Mineralvande
Møns Sejlskibsrederi, Akts. 11	Sejl- og Motorskibsselsk.
Møns Social-Demokrat 135	Aviser
Møns Spare- og Laanbank 199a	Sparekasser
Møns Tidende 237	Aviser
Møns Tommerhandel, Akts. 6	Trælast- og Temmerhld.
Møller C. A. 272	Cyklar
Møller, Møllers Hotel 170	Hoteller
Nielsen Carl Købmd. 15, Stats 14	Korn
Nielsen Georg Købmd. Lindemark 259	
Nielsen Gustav 117	Temmermestre
Nielsen Holger Agenturforr. 61	
Nielsen C. M. 26	Boghandlere
Nymann F. V. Tapet- & Farvehld. 190	Malermestre
Olsen Orla 198	Bogbindere
Olsen Wilhelmine	Modforr.
Petersen's Carl Boghld. 120	Boghandlere
Petersen J. P. 185	Temmermestre
Petersen Svend Købmd. 160	
Pil P. 275	Malermestre
Post G. 82	Blikkenslagere
Rasmussen C. J. 163	Gartnere, Blomsterhld.
Rasmussen F. C. Agenturforr. 188	
Rasmussen Kert 169	Urmagere
Rosengaard Frede 174	Manufakturhld.
Sandgaard Chr. 123	Manufakturhld.
Schade A. 71	Møller
Schmidt P. Købmd. 75	
Sidenius Chr. M. Købmd. 177	
Skærbæk C. A. 54	{ Mackinfabr., Jernstøberier, Landbrugsmaskiner
Sommer Th. Købmd. 88	
Spare- og Laanekassen for Landboere paa Møen 80	Sparekasser
Stege Fiskealgforening 300	Fisk en gros
Stege Kontantforretning ved P. Jørgensen 178	Manufakturhld.
Stege Maskinsnedkeri og Møbel-fabrik ved Herman Hansen 41	{ Maskinsnedkerier og Savv- værker, Møbler en gros, Kontorinventar
Stege Materialhandel, Jørgen Nielsen 30	Sygeplejeartikler
Stege Sukkerfabrik 5, Stats 12	(De danske Sukkerfabr.)
Stege Trælasthandel, Akts. 38	Trælast- og Temmerhld.
Stege Ægpakkeri 100	Æg
Surland A. 62	Malermestre
Sørensen Aage Købmd. 81	
Thomsen F.	Smede
Tommerup L. M. 34	Bogtrykkerier
Türök A. 112	Murermestre
Utke Wilhelm 278	Malermestre
Wad Edv. 166	Snedkere
Vennike Brødrene 192	Skibsbyggerier
Winther H. P. 239	Temmermestre
Wognsen Emil 119	Sagførere
Wulf I. C. 23	Bagere

**Indregistrerede Firmaer.**

(Uddrag af de officielle Handels-Registre.)

Caroe Hans F. Indeh. Juliane S. Caroe, Chr. F. Caroe og Einar Caroe. Prok.: C. Boserup.  
 Engelsk Beklædnings-Magasin ved R. Rasmussen. Indeh. R. Rasmussen.  
 Jydske Strikkørers Udsalg. De, ved J. K. Balle. Indeh. J. K. Balle.  
 Madsen M. P., Carl Pardun's Efflf. Indeh. M. P. Madsen.  
 Manufakturhuset, Christian Hansen. Indeh. C. Hansen.  
 Møns Bank, Akts. Bestyrelse: Fabr. H. P. Larsen (Formand), Urmager I. S. Jensen, Malerm. A. A. V. Surland, Skomager H. P. Pedersen, Kjeldby, Bygmester C. Christensen og Sagf. E. Wognsen (Direktor). Frm. tegnes af to Bestyrelsesmedl. i Foren. eller af Direkteren i Foren. med et Bestyrelsesmedl. Akkt. 25.000 Kr.  
 Møns Discontobank, Akts. Bestyrelse: Købmd. P. Schmidt og Dampskibsekspeditor H. G. Nielsen (Kontroludvalg) samt Gaardejer H. A. Bendtsen. Kaabyllille, Partikulier A. Larsen, Lindomark, Gaardejer H. P. Pedersen, Spejlsby, og Mejeriejer L. P. Storm. Direktor: Kancellir. S. Sehested. Frm. tegnes af Direkteren og Bogholderen i Foren. eller af en af disse i Foren. med et Medl. af Kontroludv. Bogholder: R. Jørgensen, der har Prok. Akkt. 250.000 Kr.  
 Møns Kartoffelmels- & Kvik. Akts. Bestyrelse: Købmandene E. E. Laug (Formand) og F. C. Rasmussen (Direktor), der i Foren. tegner Frm., samt P. J. Rasmussen, Dame L. P. Larsen, Budsemark, L. Jensen, Damsholte, J. P. Jørgensen, Hjertebjerg, og H. S. Sørensen, Lænkjølbing. Akkt. 50.000 Kr.  
 Møns Margarinefabrik ved K. Saksenborg. Indeh. K. S. J. Saksenborg.  
 Møns Sejlskibsrederi, Akts. Bestyrelse: Red. A. T. A. Funck (Formand), Fabr. K. S. J. Saksenborg, Fabr. P. H. Bille, Bestyrer L. C. Elling, Prop. H. J. Hansen, Gaardejer J. Nielsen og Mejeriejer J. C. Hansen, Bogbjerg. korresp. Reder: Købmd.

E. E. Laug. Frm. tegnes af Formanden og den korresp. Reder i Foren. Akkt. 60.500 Kr.  
 Møns Spare- og Laanbank, et Selsk. med begr. Ansvar. Bestyrelse: fh. Lærer P. Androsen, Lindomark, Borgm. A. B. Richter, Købmand C. M. Sidenius, Amtsfør. H. J. Bendtsen og Pastor S. C. Borch, der hver for sig tegner Frm. Ingen Kapital er indskudt, og Medl. hæfter ikke for Selsk. Forpligtelser.  
 Møns Tommerhandel, Akts. Bestyrelse: Købmd. E. Caroe, (Formand), der tegner Frm., Købmd. C. M. Nielsen, Dir. H. J. Blichfeld, Frdbg., og Gross. G. W. Hage, Kjøbh. Prok.: C. A. V. Alkestrup. Akkt. 100.000 Kr.  
 Nielsen C. M. Indeh. C. M. Nielsen og C. K. L. Nielsen.  
 Petersen's Carl Boghld. Indeh. C. C. J. Petersen.  
 Sandgaard Chr. Indeh. C. K. Sandgaard.  
 Spare og Laanekassen for Landboere paa Møen. Bestyrelsens Forretningsudvalg bestaar af: Sagf. K. Hansen, Stege (Formand), Temmer H. P. Hansen, Pollerup (Forretningsf.), og Gaardejer H. J. Rasmussen, Kjeldbyllille, Gaardejerne O. P. Jensen, Liseby, og N. Petersen, Lindomark, der hver for sig tegner Frm.  
 Stege Kontantforretning ved P. Jørgensen. Indeh. N. P. C. B. Jørgensen, Slagelse.  
 Stege Materialhandel, Cand. pharm. Haagen Jacobson's Efflf., Jørgen Nielsen. Indeh. J. Nielsen.  
 Stege Trælasthandel, Akts. Bestyrelse: Købmand L. P. Larsen, Budsemark, Gaardejer L. P. Frederiksen, Østermark og Bygmester, C. Christensen, der to i Foren. tegner Frm. Direktor: L. C. Elling. Akkt. 30.000 Kr.  
 Vennike Johansen, Brødrene. Indeh. C. A. J. og A. M. J. Vennike.

**Kundgørelse.**

**Chr. Kanstrup's Vognmandsforretning**

Tlf. 25 Stege Tlf. 25

Udlejning af Biler, Landauere, Char-à-bancs til kortere og længere Udflugter.

Foreningsture til henvend 800 Personer besørges.

Omnibus-Ruten Stege—Klinton. Stege—Borre.

**Storehedinge.**

(Opriind. Hedding, af on Hede.)

**Bondest. Sparekasse** 241 (9 1/2-11 1/2).  
**Borgmester:** Lærer Th. Larsen.  
**Dommer** i Storehedinge Købstad og Stevns-Faxe Herreder: E. Lund Andersen. Bitingsted: Faxe. **Elektricitetsværket** (Privat-Eje), anl. 1906.  
**Gasværket** (kommunalt), anl. 1899. Havn ved Rødvig; Dybde 3,2 m.  
**Indbyggerantal** 1916: 2,154 (1801: 576; 1901: 1,816).  
**Kæmner:** Overretssagf. Kaj Conradsen.  
**Købstadrettigheder.** De ældste kendte Privilegier er stadfæstet 1441.  
**Politimester** i Storehedinge Købstad og Stevns-Faxe Herreder: Johs. Ravn.  
**Skattemyndighedernes Vurdering:** Ejendomslyst: 4,4 Mill. Kr.; Formue: 6,7 Mill. Kr.; Indkomst: 1,7 Mill. Kr.  
**Skatteprocent** 1919-20: . . . . . (Ligningsprocent: 6,0).  
**Sparekassen for Storehedinge og Omegn,** stiftet 1839.  
**Stiftsprovst** (2. sjællandske Stiftsprovsti): Dr. theol. P. R. Volf, K. DM.  
**Vandværket** (kommunalt), anl. 1913. **Vejer, Maaler og Væger:** Stationsforst. J. F. F. Nielsen, R.

Forretningsnavn og Adresse	Se Fagregistret under
Aarslew-Jensen 7	Manufakturhld.
Andersen C. 248	Bødkere
Andersen's Jernstøberi, Bjelkerup 42	{ Jernstøberier, Maskinfabr., Landbrugsmaskiner
Andersen P.	Glarimestre
Arnskov Poul Købmd. 88	
Bech Hans 119	Bagere
Bech Thorvald 15	Herreekviperingshld.
Berg & Friis 263	Garverier (Kbhvn.)
Bondestandens Sparekasse 241 (9 1/2-11 1/2)	Sparekasser (Kbhvn.)
Bruun-Christensen 109	Glarimestre
Bryggeriet Stevns, H. Hoffmeyer 35	Bryggerier
Christensen's Jens II Boghandel ved J. H. Christensen & J. M. Lang 21	Boghandlere
Christensen L. 220	Fiskehandlere
Conradsen Kaj Overretssagf. 30, priv. 196	Sagførere, Incasso
Crome & Goldschmidt's Fabrikkers Udsalg, Niels Beck 53	Manufakturhld.
Ekspresttrykkeriet Stevns, Charles Chr. Jørgensen 3	
<b>ELLING'S FR. EFTF., A Funch Poulsen</b> 11 Forretningen grundlagt 1852	{ Bogtrykkerier (Korn, Foderstoffer, Kul, Støbegods, Koks, Mel, Markfrø, Gødning
Graner A. 149	Guldsmede
Grenvold Carl 14 & 172	{ Isekr., Bygningsart, Træ- last- og Temmerhld.
Halgreen N. 91	Kobbersmede
Hansen Jørgen 54	Gartnere
Hansen Laurits Købmd. 19	Korn
Hansen Sigfus 6	Gartnere
Hedager E. 102	Gartnere
Holgersen Emil Købmd. 9	
Holm P. 49	Skræddere
Hotel Phoenix 26	Hoteller

Forretningsnavn og Adresse	Se Fagregistret under
Hejskolehjemmet 142	Hoteller
Jensen Carl C 106	Gartnere, Blomsterhdl.
Jensen Jens.	Murermestre
Jensen Sofus 80	Bagere
Jensen T A 68	Farverier, Trikotagehdl.
Jernbanehotellet 76	Hoteller
Johansen S.	Rebslagere
Jørgensen Anna 188	Modetorr.
Kallede Sø N P 139	Malermestre
<b>KASTRUP NIELS</b> Købmd. 101	Kolonial, Korn, Foderstoff-fer, Kaffeimp. og Kaffebr.
Keller V Branddirektør 127	Materialister
Kolonial-Magasinet ved Viggo Thomsen 251	Sagførere
Kontantforretningen, L Lauridsen 20	Manufakturhdl.
Krause E.	Murermestre
Krause Ludvig 131	Malermestre
Kridtbruddet ved Stevns Klint 33 a	Kridt
Landsberg Erik Overretssagf. 166	Sagførere
Larsen A V 128	Smede
Larsen Dagmar Strarup 31	Trikotagehdl.
Larsen H 77	Malermestre
Larsen Johan & Co. 39	Maskinfabrikker
Lund's A Eftf., R Jørgensen 79	Garverier
Madsen Niels 199	Sadelmagere
Marott & Jensen 70	Bogbindere
<b>MASKINSNEDKERIET „STEVNS“</b> 133 & 173	Maskinsnedkerier og Savv., Møbler
Meesenborg, Th. Eiler 66	Manufakturhdl.
Merkur ved Poulina Arnskov Købmd. 265	Mineralvande
Mineralvandsfabrikken Stevns, Laurits Nielsen 115	Urmagere
Møller Otto 36	Billedskærere
Møllsø J E 260	Cyklar
Nielsen Chr. 138	Isenkrammer
Nielsen Christian Købmd. 147	Urmagere
Nielsen Emil 262	Tømremestre
Nielsen Hans Peter, Bjelkerup 215	Møllere
Nielsen Hemming, Bjelkerup 117	Snedkere
Nielsen Henrik 1	Smede
Olseu H P 266	Bagere
Olsen O 134	Bogtrykkerier
Olsen's Siegr. Boghandel 5	Ostefabrikker
Ostefabrikken Stevns 83 & 135	Smede
Pedersen Peter N 38	Sadelmagere
Petersen Carl 217	Tømremestre
Petersen Chr.	Blikkenslagere
Petersen E & P 69	Møbeludsalg
Petersen Godtfred H 57	Tømremestre
Petersen Ole 48	Snedkere
Petersen P I 120	Tømremestre
Rasmussen I P 10	Tømremestre
Rasmussen Ole, Renge 211	Møller
Renge Mølle, Poul Larsen 269	Korn, Kaffeimp. og Kaffebr., Vinhdl., Foderst., Kul, Markfrø, Gødning, Frø, Jern, Kolonial
<b>RICHTER CHR.</b> 8, 118, 161 & 218 Telegramadr. „Richter“ Grundlagt 1849	Møller
Sierslev Mølle, P Bentzen 67	Sparekasser
Sparekassen for Storehedinge og Omegn 17	Foderstoffer
Stevns Andelsfoderstofforr., Interessentskabet 96	Banker
Storehedinge Bank, Akts. 150	Dampmøller
Storehedinge Dampmølle ved P F Nielsen 78	Materialister og Farvehdl., Farvehdl.
Storehedinge Materialhdl. ved Chr. Engell 176	Møller
Storehedinge Motormølle 227	Sparekasser
Storehedinge og Omegns Spare- og Laanekasse 108	Stolefabrikker
Storehedinge Stolefabrik ved N P Petersen 164	Tømremestre
Svendsen E Weien 157	Apotekere
Svendsen H 159	Sagførere
Sünckenberg H F 24	Herrekviperingshdl.
Thomsen Rudolf Galanterihdl. 74	Manufakturhdl.
Traberg J 43 & 205	Æg
Valour Chr. & Co.'s Eftf., L Lauridsen 50	Aviser (Kjøge)
Vett & Wessel's Uds., E Edsberg Andersen 16	Aviser (Kjøge)
Æg-Eksp. og Præserving. anstalten Stevns v. Chr. Richter og Laurits Nielsen 115	Markfrø
Østsjællands Avis 70	Aviser
Østsjællands Folkeblad 21	
Østsjællands Frøavl og Frøhandel v. H Henriksen, Sierslev 51 & 204	
Østsjællands Social-Demokrat 201	

**Indregistrerede Firmaer.**

(Uddrag af de officielle Handels-Registre.)

Andersen's Jernstøberi, Bjælkerup. Indeh. Bodil K Andersen. Prok.: L P Andersen.  
 Christensen's Jens H Boghandel. Indeh. J H Christensen.  
 Christensen's Jens H Boghandel ved J H Christensen & J M Lang. Indeh. J H Christensen og Frk. J M Lang.  
 „Eksprestykkeriet Stevns“ ved Charles Chr. Jørgensen. Indeh. C C Jørgensen.  
 Ellin's Fr. Eftf. A Punch Paulsen. Indeh. A F Paulsen.  
 Engelsk Bekendtgivelsesmagasin ved A Sponholtz. Indeh. A A Sponholtz.  
 Kolonial-Magasinet ved Viggo Thomsen. Indeh. V G C Thomsen.

Larsen Johan & Co. Indeh. J O V Larsen og P Rasmussen, der i Foren. tegner Frm.  
 Marott & Jensen. Indeh. Bogbinderne A V Marott & J O Jensen.  
 Maskinsnedkeriet Stevns ved H Tange og N Jensen. Indeh. C M H Tange og N Jensen, der tegner Frm. i Foren.  
 Merkur ved Poulina Arn-kov. Indeh. Poulina K R M Arnskov.  
 Mineralvandsfabrikken Stevns ved Laurits Nielsen. Indeh. L Nielsen.  
 Olsen's Siegr. Boghandel. Indeh. S C C Olsen.  
 Uplag og Udsalg fra Crome & Goldschmidts Fabrikker ved Niels Beck. Indeh. N Beck.  
 Richter Chr. Indeh. G N Richter og C E Richter.  
 Rødvig Havn, Akts. Bestyrelse: Købmd. C Grenvold, Forpagter V Hvidberg, Soholm, og Købmd. E Aarslev-Jensen, der to i Foren. tegner Frm. Aktt. 80.000 Kr.  
 Sparekassen for Storehedinge og Omegn. Bestyrelse: Bryggerier H F Hoffmeyer (Formand), Sagf. Godsfors. I Danckert, Gjørsløv, Løge, L S Kramer, Købmd. C C Grenvold og Købmd. E Aarslev-Jensen samt Gaardejer J P Jensen, Sierslev (Suppleant), der tre i Foren. tegner Frm.  
 Stevns Andelsfoderstofforretning, Interessentskab. Bestyrelse: Gaardejerne J Larsen, Søndergaard (Formand) og L P Petersen, Lillehedinge, der i Foren. tegner Frm. N Nielsen, Lnd. P Nielsen-Karlshej, Karlshej, C Rasmussen, Arneje, A Larsen, Smertup, N Larsen, Pommestrup, P Nielsen, Taastrup, og N Larsen samt fh. Gaardejer P Nielsen, Kirkeby, og Parvell, F Jensen, Havnlev. Prok.: Bestyrelse H P Larsen og P Sonnicksen, hver i Foren. med J Larsen og L P Petersen.  
 Stevns billigste Manufakturlager Møsenborg ved Th. Eiler. Indeh. T Eiler.  
 Storehedinge Bank (Aktieselskab). Bestyrelse: Herredsfuldm. J P Jensen-Stevns (Formand), Kredslæge H Arctander, Hotelejer N Anderson, Gaardejer J Larsen, Søndergaard, og Gaardejer P Pedersen, Lykkøbeksgaard, der tre i Foren. tegner Frm. Prok. har enten to Bestyrelsesmedl. i Foren. eller et Bestyrelsesmedl. i Foren. med Bankkasserer S J Sørensen. Aktt. 110.000 Kr.  
 Storehedinge Dampmølle ved P F Nielsen. Indeh. P F Nielsen.  
 Storehedinge Materialhandel ved Chr. Engell. Indeh. C F Engell.  
 Storehedinge og Omegns Spare- og Laanekasse. Bestyrelse: Borgmester E Lund Andersen (Formand), Løge J Jensen, Købmd. A E T Beck, Bogbinder A V Marott, Gaardejerne J Nielsen, Sierslev, N L Jensen, Tommestrup, N P Jensen, Havnlev, N Nielsen, Rønge, og N Iversen, Strøby, der tre i Foren. tegner Frm.  
 Storehedinge Smorforsyning, Akts. Bestyrelsens Formand, Prokurist A K M Schepler, Holte, tegner Frm. Aktt. 2000 Kr.  
 Storehedinge Stolefabrik ved N P Petersen. Indeh. N P Petersen.  
 Valour Chr. & Co.'s Eftf., L Lauridsen. Indeh. L Lauridsen.  
 Vett & Wessel's Udsalg ved E Edsberg Andersen. Indeh. E E E Andersen.  
 Æg-Eksp. og Præserving. anstalten Stevns, ved Chr. Richter og Laurits Nielsen, et Interessentskab. Interessenter: Agent C P L Richter (er senere død) og Mineralvandsfabr. L Nielsen, der i Foren. tegner Frm.

**Svaneke.**

(Vist oprind. Svanvik, som Svanninge i Eyen, Vig med Svanor.)

**Borgmester:** Pakhusformand J Klausen.  
**Politimester,** se u. Rønne.  
**Skattemyndighedernes Vurdering:** Ejendomskyld: 1,7 Mill. Kr.; Formue: 3,5 Mill. Kr.; Indkomst 0,6 Mill. Kr.  
**Skatteprocent** 1919-20: . . (Ligningsprocent: 6,0).  
**Sparekassen for Svaneke og Omegn,** oprettet 1. April 1895. Sparernes Indskud: 2,882,002 Kr. Reservefond: 193,701 Kr. Bestyrelsens Formand: Konsul Chr. M Smidt. Kasserer: J A Dam.  
**Vejer, Maaler og Vrager:** L P B F Schrøder.  
**Købmander:** Sagfører J P Kofod.  
**Købstadrettigheder:** Svaneke nævnes som Købstad i Slutn. af det 15. Aarh.

Forretningsnavn og Adresse	Se Fagregistret under
Andersen L E	Malermestre
Bech H P	Murermestre
Blem Carl 31	Elektr. Lysinstallation
Christensen Fridolph Blikkenslagerm. 17	Cyklar, Automobiler
Christensen J, Østermarie 10	Smede
Davidson Magnus 73	Snedkere
Funch J P V 47	Bogbindere
Gisselberg A P 7	Fisk en gros
Gram A P G Købmd. 2	
Haagenen Chr., Listed 39	Fisk en gros
Hansen C A	Baadebyggerier
Hansen Chr. 112	Snedkere
Hansen Hjorth, Aarsdale 53	Fisk en gros
Hansen H P 102	Baadebyggerier
Hansen L P	Bagere
Hansen Magnus	Snedkere
Hansen Niels Aarsdale 117	Bagere
Hansen P 25	Fiskeriartikler og -redsk.
Hansen's Slangerik Bog- & Papirhdl. 61	Boghdl.
Hjorth P 68	Cementvarer
Holm P Chr.	Malermestre
Holmgreen G C Købmd. 69	Fjerkræ en gros
Holst P B Købmd. 24. Telegramadr. „Holst“ Grundlagt 1836	Kul, Havariagenter, Trælast- og Tømmerhdl., Bygningsart., Cement, Briketter, Foderstoffer, Gødning, Isenkr., Kolonial, Markfrø
Hotel Bølshavn Østermarie 79	Bade- og Sommerhoteller
Hotel Randkløvegaard Østermarie 35	Bade- og Sommerhoteller
Hotel Østersøen 20	Hoteller
Jensen H, Listed 42	Fisk en gros
Jensen Lars	Snedkere
Jensen P F 72	Cementvarer
Josefsen's Hotel 13	Hoteller
Jørgensen I C	Malermestre
Kofod J P 50	Sagførere, Incasso
Larsen C 101	Urmagere
Larsen J A 106	Smede
Larsen Oluf	Snedkere

Forretningsnavn og Adresse	Se Fagregistret under
Lind Carl $\text{N}^{\circ}$ 100	Malermestre
Lind Chr. $\text{N}^{\circ}$ 37	Fisk en gros
Lind Hans	Fisk en gros
Lindblad S A $\text{N}^{\circ}$ 56	Smede
Listed & BølsHAVNS Fiske-Salgsforening $\text{N}^{\circ}$ 42	Fisk en gros
Mouritsen A $\text{N}^{\circ}$ 78	Sadelmagere
Møller Chr., Aarsdale $\text{N}^{\circ}$ 38	Fisk en gros
Nielsen Chr., Listed $\text{N}^{\circ}$ 43	Fisk en gros
Nielsen J V Købmd. $\text{N}^{\circ}$ 41 & 27	
Nielsen N, Listed $\text{N}^{\circ}$ 71	Fisk en gros
Olsen Kr., Aarsdale $\text{N}^{\circ}$ 54	Fisk en gros
Olsen Otto, Aarsdale $\text{N}^{\circ}$ 109	Fisk en gros, Sild, saltede
Pedersen Anth., Aarsdale $\text{N}^{\circ}$ 115	Fisk en gros
Pedersen Charles $\text{N}^{\circ}$ 12	Cykler, Støbegods, Blikkenslagere
Petersen Edv. Købmd. $\text{N}^{\circ}$ 34	
Petersen Edv. $\text{N}^{\circ}$ 18	Dampskibsekspeditioner
Petersen E N	Snedkere
Petersen M G Købmd. $\text{N}^{\circ}$ 16	
Rasmussen Hans, Aarsdale $\text{N}^{\circ}$ 116	Fisk en gros
Rømer O $\text{N}^{\circ}$ 91	Gartnere
Smidt Chr. M Konsul Købmd. $\text{N}^{\circ}$ 9	Kul, Træløst-og Tømmerh., Foderstoffer, Isenkr., Jern, Kolonial, Manufakturhdl., Saltraff. og -imp. Rebslagere
Sonne B $\text{N}^{\circ}$ 118	Sparekasser
Sparekassen for Svaneke og Omegn $\text{N}^{\circ}$ 19	Sparekasser
Svaneke Automobilsselskab $\text{N}^{\circ}$ 17	Automobilroskekørsel
Svaneke Bank, Akts. $\text{N}^{\circ}$ 44	Banker
Svaneke og Christiansø's Fiske-Salgsforening $\text{N}^{\circ}$ 113	Fisk en gros, Sild, saltede
Svaneke og Omegns Korn- og Foderstofforr. $\text{N}^{\circ}$ 27 & 41	Foderstoffer, Korn
Svaneke Skæreri, Otto Bertelsen $\text{N}^{\circ}$ 21	Savværker
Svaneke Trikotage- og Manufakturhdl. $\text{N}^{\circ}$ 23	Manufakturhdl.
Svaneke Tøjhus ved Chr. Andersen $\text{N}^{\circ}$ 66	
Svanemøllen, H A Kotoed $\text{N}^{\circ}$ 22	Møller
Sørensen Carl Max $\text{N}^{\circ}$ 28	Bagere
Østbornholms Maskinfabrik ved NL Pedersen $\text{N}^{\circ}$ 75	Maskinfabr., Kværne, Landbrugsmask., Motorecykler, Automobile, Motorpløve

**Indregistrerede Firmaer.**

(Uddrag af de officielle Handels-Registre)

Hansen's Slengerik Bog- & Papirhandel, Svaneke. Indoh. H S Hansen. Sparekassen for Svaneke og Omegn. Bestyrelse: Konsul Chr. M Smidt, fh. Skibsf. J A Dam (Kasserer), og Købmd. M G Petersen, alle af Svaneke, samt Gaardjerne C Nielsen, Østernarie, J A A Marker, Isbøker, og J P Hansen, Isbøker. Firm. tegnes enten af Kassereren alene eller af to Bestyrelsesmedl. i Foren. Svaneke Automobilsselskab, Akts. Bestyrelse: Borgmester C V Wiwel (Formand), Bankkass. E Engel, Konsul C Smidt, Købmd. C S P Hansen og Blikkenslager F Christensen, der to i Foren. tegner Firm. Akt. 25,000 Kr. Svaneke Bank, Akts. Bestyrelse: Bankogholder E C Mossin, Bankkasserer Emil O Engel, Partikul. O A Holst (for senere død), Kapt. N P Hansen, Isbøker, Gaardjerne B Schou, Isbøker, Sagf. J P Kotoed og Konsulent C Hjorth, Østernarie, der to i Foren. tegner Firm. Akt. 100,000 Kr. Svaneke Tøjhus ved Chr. Andersen. Indeh. C Andersen.

**Taastrup.**

(Oprind. Thorstensthorp, Torp og et Mandnavn.)

**Bondest. Sparekasse**  $\text{N}^{\circ}$  65 (daglig 10-1, Fred. 10-1 og 5 $\frac{1}{2}$ -6 $\frac{1}{2}$ /s). **Indbyggerantal** 1916: 1,802 (1901: 1,063). **Dommer**, se Artiklen Underretter i Afd. II, Real-Register for Kbhvn. **Politimester**, se Artiklen Politi i Afd. II, Real-Register for Kbhvn. **Gasværket** (kommunalt), anl. 1908. **Vandværket** (kommunalt), anl. 1908.

Forretningsnavn og Adresse	Se Fagregistret under
Andersen Chr. $\text{N}^{\circ}$ 102	Urmagere
Andersen Herman $\text{N}^{\circ}$ 114	Malermestre
Andersen Poul P $\text{N}^{\circ}$ 220	Urmagere
Andreasen Emil $\text{N}^{\circ}$ 191	Gartnere
Arbejdernes Boligforenings Teglværk $\text{N}^{\circ}$ 4	Teglværker
Bentzen N Thorslunde Mark $\text{N}^{\circ}$ 90	Gartnere
Bondestandens Sparekasse $\text{N}^{\circ}$ 65 (daglig 10-1, Fredag 10-1 og 5 $\frac{1}{2}$ -6 $\frac{1}{2}$ /s)	Sparekasser (Kbhvn.)
Brandstrup C $\text{N}^{\circ}$ 124	Arkitekter
Børresen Axel $\text{N}^{\circ}$ 40	Gas- og Vandm.
Christensen S $\text{N}^{\circ}$ 66	Gartnere
Christiansen O M $\text{N}^{\circ}$ 126	Herrekviperingshdl.
Crome & Goldschmidt's Udas. v. A E Holm $\text{N}^{\circ}$ 35	Manufakturhdl.
Dahl C A Købmd. $\text{N}^{\circ}$ 100	
Dennesbøe Alfred P $\text{N}^{\circ}$ 211	Gartnere
Dansk Væg- & Gulvflisefabrik, Akts.	Vægfliser (Kbhvn.)
Dorph Hugo $\text{N}^{\circ}$ 2	Børnekonfektion en gros
Drasbæk N B $\text{N}^{\circ}$ 62	Manufakturhdl.
Finken Svend, Enevold Fogt's Eff. $\text{N}^{\circ}$ 160	Boghdl.
Fogtmann C $\text{N}^{\circ}$ 66	Planteskoler
Fris Chr., Akts. Købmd. $\text{N}^{\circ}$ 120	
Geill H $\text{N}^{\circ}$ 227	Skræddere
Grønbaek K Købmd. $\text{N}^{\circ}$ 210	
Hansen C C $\text{N}^{\circ}$ 5	Herrekviperingshdl.
Hansen H	Blikkenslagere
Hansen's H Eff., Peter Fr. Heede $\text{N}^{\circ}$ 143	Sadelmagere
Hansen H P, Taastrup-Valby $\text{N}^{\circ}$ 56	Smede
Hansen Joh. F, Akts. Købmd. $\text{N}^{\circ}$ 6 & 256	Korn, Foderst., Gødning, Bygningsart., Træløst- og Tømmerhdl.

Forretningsnavn og Adresse	Se Fagregistret under
Hansen Johs. Købmd. Vridsløselille $\text{N}^{\circ}$ 49	Maskinsnedkerier og Savv.
Hansen Lars $\text{N}^{\circ}$ 29	Tømremestre
Hansen N Møller $\text{N}^{\circ}$ 173	Malermestre
Hansen Th., Vridsløse $\text{N}^{\circ}$ 151	
Henriksen L Købmd. $\text{N}^{\circ}$ 146	Smede
Hoffmann Chr. $\text{N}^{\circ}$ 142	Sagførere, Incasso
Holm Jens $\text{N}^{\circ}$ 13	
Jensen Jens Købmd. $\text{N}^{\circ}$ 134	
Jensen J P $\text{N}^{\circ}$ 140	Skomagere
Jensen N P $\text{N}^{\circ}$ 222	Tømremestre
JESSEN H, AKTS. $\text{N}^{\circ}$ 27	Korn, Foderst., Gødning, Isenkr., Kul, Markfrø, Støbegods, Træløsthdl. Smede
Johansen Villh. $\text{N}^{\circ}$ 190	
Jørgensen N F Købmd. Høje Taastrup $\text{N}^{\circ}$ 149	
Jørgensen N P	Snedkere
Kappeløv Teglværk, H P Petersen	Teglværker
Karvig Carl Papir- & Musikhdl. $\text{N}^{\circ}$ 84	
Kildebrønde Vognfabrik $\text{N}^{\circ}$ Greve 4	Vognfabr. og -forhdl.
Kjær Axel $\text{N}^{\circ}$ 15	Bagere
Kbhvns Amts Social-Demokrat $\text{N}^{\circ}$ 32	Aviser
Kbhvnske Forstæders Bank, De, Akts. $\text{N}^{\circ}$ 74	Banker (Glostrup)
Knudsen Axel $\text{N}^{\circ}$ 132	Gartnere
Larsen Kr. $\text{N}^{\circ}$ 215	Murermestre
Larsen L P $\text{N}^{\circ}$ 158	Urmagere
LARSEN & OLSEN's EFTF. Købmd. $\text{N}^{\circ}$ 3 & 252 (Indehaver N Seidelin Bøgh)	Træløst-og Tømmerh. Støbegods, Korn, Bygningsart., Gødning, Foderstof., Kul, Koks og Cinders, Cement, Markfrø, Isenkr., Tørvestrøelse og Tørvemel
Larsen O P $\text{N}^{\circ}$ 198	Halmvarer
Laugesen L $\text{N}^{\circ}$ 19	Murermestre
Lyngager E & Rasmussen $\text{N}^{\circ}$ 210	Malermestre
Mortensen's Martin keramiske Fabrik $\text{N}^{\circ}$ 96	Keramik
Nielsen Aago	Glarkestre
Nielsen & Jørgensen $\text{N}^{\circ}$ 110	Manufakturhdl.
Nielsen Martin $\text{N}^{\circ}$ 206	Gartnere
Nielsen N A $\text{N}^{\circ}$ 155	Murermestre
Nielsen Sylvest $\text{N}^{\circ}$ 209	Moleforr.
Olsen H P $\text{N}^{\circ}$ 193	Malermestre
Olsen N P $\text{N}^{\circ}$ 225	Skomagere
Overgaard J Overretssagf. $\text{N}^{\circ}$ 175 & 181	Sagførere, Incasso
Pedersen's H Jul. Eftf., P C Bruse Købmd. $\text{N}^{\circ}$ 50	
Pedersen N Købmd., Taastrup-Valby $\text{N}^{\circ}$ 69	
Petersen Brødr.	Murermestre
Petersen Carl A $\text{N}^{\circ}$ 88	Cykler
Petersen H Rosendahl $\text{N}^{\circ}$ 249	Malermestre
Ranlau J A $\text{N}^{\circ}$ 73	Manufakturhdl.
Rasmussen Axel Købmd. Vridsløselille $\text{N}^{\circ}$ 34	
Rasmussen C M Købmd. Vridsløselille $\text{N}^{\circ}$ 138	
Reddersen Louis $\text{N}^{\circ}$ 52	Bagere
Stær Chr. $\text{N}^{\circ}$ 99	Bogtrykkerier
Sørensen A $\text{N}^{\circ}$ 199	Gas- og Vandm.
Sørensen Kaare $\text{N}^{\circ}$ 255	Tømremestre
Taastrup Cykleforretning, N Olsen & Søn $\text{N}^{\circ}$ 37	Cykler
Taastrup Maskinfabrik, C Hurup Andersen $\text{N}^{\circ}$ 10 & 111	Maskinfabrikker
Taastrup Nykro $\text{N}^{\circ}$ 14	Hoteller
Thrane C, Thorslunde $\text{N}^{\circ}$ 18	Gartnere
Tune Landboskole $\text{N}^{\circ}$ Greve 3	Landbrugsskoler
Tønnesen Andreas $\text{N}^{\circ}$ 98	Apotekere
Valby Mølle $\text{N}^{\circ}$ 147	Møller
Vedsegaard L R $\text{N}^{\circ}$ 22	Ejendomshandlere
Willumsen H C $\text{N}^{\circ}$ 109	Elektr. Lysinstallation
Willumsen J P $\text{N}^{\circ}$ 169	Møller

**Indregistrerede Firmaer.**

(Uddrag af de officielle Handels-Registre.)

Bruun P, Akts. Bestyrelse: Planteskolelær C A H Fogtmann, Taastrup, og De-tailhdl. J H L Uffe-mann, Kbhvn., der i Foren. tegner Firm. Prok: P C Bruun. Akt. 1000 Kr. Dansk Væg- & Gulvflisefabrik, Akts. Bestyrelse: Købmd. S R Skipper, N-Sundby, og Direktør P Brøste, Kbhvn., der i Foren. tegner Firm. Akt. 20,000 Kr. Finken Svend, Enevold Fogt's Eff. Andeh. S G V Finken. Fris Chr., Akts. Bestyrelse: Købmd. V F C Thorberg, Kbhvn., og Hdlsgartner N S Buch, Bুদ্ধinge, der i Foren. tegner Firm. Prok: C A Fris Lauridsen. Akt. 5000 Kr. Hansen Joh. F, Akts. Bestyrelse: Dir. J F Hansen, Glostrup, og Dir. H VA Sørensen, Kbhvn. Forretningsfører: O G C Hellemann, Firm. tegnes af Forretningsf. i Foren. med et Bestyrelsesmedl. eller af to Bestyrelsesmedl. i Foren. Akt. 100,000 Kr. Jessen H, Akts. Bestyrelse: A L Rasmussen (Direktør), Købmd. H F R Jessen (Formand), Overretssagf. N Nielsen, Propr. H P Olsen, fh. Forstander J B Lassen, Gaardjerne P Pedersen, R J Kristensen, A C Larsen, J S Sørensen, H Andersen, S M T Nielsen, Baldersbrønde, P L Olsen, Valdensbøker, og Propr. C Christensen, Glostrup. Firm. tegnes af Formanden i Foren. med et Bestyrelsesmedl. eller af Næstformanden i Foren. med to Bestyrelsesmedl. Akt. 225,000 Kr. Kaffe-forretning Taastrup ved L P Olsen. Indeh. L P Olsen. Karnesamlr. og Nøgbareren Bonus ved Knud Larsen og Chr. Hurup Andersen. Indeh. K Larsen og C H Andersen, der i Foren. tegner Firm. Larsen & Olsen's Eff. Indeh. N S Bøgh. Nielsen & Jørgensen. Indeh. H H Nielsen og J C Jørgensen. Petersen Brødr. Indeh. J P K V Petersen og H C Petersen. Taarno, Akts. Bestyrelse: Gross. C H J Schøler, Frdbg. (Forretningsf.), der tegner Firm., Maern S A Greiffenberg, Kbhvn., og Representant H F Limbaek, Hellerup. Akt. 10,000 Kr. Taastrup-Kjøge Automobilsselskab, Akts. Bestyrelse: Købmd. N B Drasbæk (Formand), Gaardejer H C Mortensen, Partikulier N P Pedersen, Gaardejer J S Andersen, Greve, Propr. M L Bech, Kalslunde, Propr. L Larsen, Vardegaard, og

Øihdl. J R L Pedersen, Kjøge. Frm. tegnes af Formanden i Foren. med to Bestyrelsesmedl. Aktk. 17,800 Kr.  
Taastrup Konservfabrik, Akts. Bestyrelse: Kommissionær L Hansen, Ballerup, og Slagterm. H P Eriksen, der hver for sig tegner Frm. Aktk. 8000 Kr.

**Tølløse.**

(Oprind. Thølløse; Løse, Græsslette.)

**Dommer**, se u. Holbæk.  
**Elektricitetsværket** (Akts., se Firmareg.), anl. 1911.  
**Indbyggerantal** 1916: 784 (1906: 711).

**Politimester**, se u. Holbæk.  
**Vandværket** (Interessentskab), anl. 1903.

Forretningsnavn og Adresse	Se Fagregistret under
Andersen A P Købmd. 11	Sadelmagere
Andersen Niels 77	Tomrermestre
Arildsen L 26 & 146	
Christoffersen's R Enke Købmdshdl. 12	Tomrermestre
Clausen Chr.	Tørrerier, Grøntsager, Konservfabr., Kartofler en gros
<b>DANSKE TØRRERIER, DE, AKTS.</b> , Søderstrup 79 & Kirke-Eskildstrup 28	Møller
Telegramadr. „Tørrerierne Tølløse“.	Malermestre
Elverdams Mølle, Chr. Andersen 65	Skræddere
Fischer W	Møller
Frederiksen Peter 29	Møller
Fristrup Mølle 9	Manufakturhdl.
Hansen F 35	Cyklar
Hansen F K 14	Tomrermestre
Hansen H P 111	Gartnere
Hansen O 75	Manufakturhdl.
Henriksen T 110	Hoteller
Hotel Tølløse 45	Ostefabr. og Oste en gros
Jensen's Brødr. Ostefabrik 57	Bagere
Jensen Chr. 22	
Jensen L P Købmd. 4	Skræddere
Jensen L P 131	Jensen N P 72
Jensen N P 72	Gartnere
Knudsen A Købmd. 2	Foderstoffer
Kolind E Købmd. 127	
Kreiborg's Maskinfabrik, Akts. 96	Maskinfabr.
Landmandsbanken 50	Banker
Larsen's Jens Eff. Brødr. Jensen 8 & 130	Huder og Skind
Møller Chr. T 78	Blikkenslagere
Nielsen C 86	Bagere
Nielsen Carl 133	Tomrermestre
Olsen H Fr. 140	Murermestre
Olsen Peter 64	Murermestre
Olsen P F 30	Murermestre
Pedersen N P 126	Malermestre
Petersen Carl Papirhdl. 15	
Petersen L	Urmagere
Petersen L P Købmd. Soderup 34	
Petersen P.	Malermestre
Rasmussen H M 42	Manufakturhdl.
Rasmussen P 68	Smede
Svendsen C L Købmd. 5 & 100	Foderstoffer, Korn
Sørensen F V Købmd. N-Eskildstrup 56	
Sørensen L 71	Konditorier
Tadre Mølle, H P Hansen 66	Møller
Tølløse Afholdshotel 145	Hoteller
Tølløse Maskinfabrik, L & F Hansen 118	Maskinfabrikker
Tølløse Stationsmølle, H P Hansen	Møller
Tølløse Teglværk, Akts. 38	Teglværker

**Indregistrerede Firmaer.**

(Uddrag af de officielle Handels-Registre.)

Danske Tørrerier, De, Akts., Søderstrup pr. Tølløse. Bestyrelse: Prop. J Braek (Formand), Bestyrer N Andersen, Husmd. J Christensen, Asnes, Gaardejer P C Hansen, K-Eskildstrup, Købmd. A Larsen, Holbæk, og Prop. A Wiuff, Seholm, der to i Foren. tegner Frm. Prok.: Formanden alene og C V Olsen i Foren. med et Bestyrelsesmedl. Aktk. 80,000 Kr.  
Knudsen's Christen Enke, Clara f. Jensen, Prok.: A Knudsen.  
Kreiborg's Maskinfabrik, Tølløse, Akts. Bestyrelse: R Rasmussen-Kreiborg (Formand), Fabr. C M Rasmussen, Fruens Bege, og Prop. N P Johansen, Brogaard, der to i Foren. tegner Frm. Prok.: Formanden. Aktk. 10,000 Kr.  
Larsen's Jens Eff., Brødrene Jensen, Kvarnløse pr. Tølløse. Indeh. M P Jensen og L M Jensen.  
Tølløse Kaffeмагазин, Akts. Bestyrelse: Snedkerm. H C Nielsen og H V E J Bang, Hørsholm, der hver for sig tegner Frm. Prok.: Fru A Nielsen. Aktk. 1,000 Kr.  
Tølløse og Omegns Elektricitetsværk, Akts. Bestyrelse: Forp. J S S Ulrich, Aastrup, Kommanderne I P Jensen, C I Svendsen og A Knudsen samt Manufakturhdl. H M Rasmussen, Øihdl. L H Jensen og Cyklefabr. F K Hansen, der to i Foren. tegner Frm. Aktk. 101,000 Kr.

**Vordingborg.**

(Oprind. Worthingburgh, Borgen ved Worthing, Oringe.)

**Andels-Svineslagteriet** i Masned-sund, opr. 1889 38 & 215, Telegramadr. „Slagteriet“. Bestyrel-sens Formand: Gaardejer A Christoffersen, Mern. Adm. Direk-tor: N P Madsen.  
**Banken for Vordingborg og Om-egn**, Akts., stiftet 1891. Kontor-tid 11-1 og 4-5 119. Telegram-adr.: „Banken“.

Aktiekapital: 750,000 Kr.  
Reservefond: 319,257 Kr.  
Bankraadets Formand: Konsul L Petersen.  
Kontroludvalget: Borgmester R F Andersen og Købmand N Chr. Rasmussen.  
Direktører: Emil Meisner og J J Koefoed.  
Bogholder: Th. Kjeldsteen.

**Bondest. Sparekasse** 365 (3-5).  
**Borgmester**: Redaktør R F An-dersen.  
**Dommer** i Vordingborg Købstad og Vordingborg søndre Birk: S N E Sporsen, R.  
**Elektricitetsværket** (kommunalt), anl. 1911.  
**Fodfolket**. 5. Regiment, Chef: Oberst F V Schwarz, R. DM.; De-potkommandør: Kapt. H A L Busch. 7. Bataillon, Chef: Oberstløjtn. H V Arnesen-Kall, R. 19. Ba-taillon, Chef: Oberstløjtn. J O Jensen, R. MfDR. (25. Batail-lon, se Næstved).  
**Gasværket** (kommunalt), anl. 1866.  
**Havnen** i Vordingborg har en Dybde af 2,5 m. Bolværkslængde 85 m, Bolværksdybde o. V. 1,2 m. Vordingborg Havn i Masned-sund har en Bolværkslængde af 210,8 m med 5,5 m Dybde og en Inder-havn med 211 m Bolværkslængde og 3,7 m Dybde. Bolværksdybde o. V. 2 m.  
Havneafgift for begge Havne 12 Øre Netto Ton, Ballastpenge 4 Øre Netto Ton. Bugserafgift for udenbyg Bugserfartøjer paa indtil 200 Netto Reg.-Tons 10 Kr., for større stigende indtil 16 Kr. Proviant og Kul kan faas. Vand kan fyldes gennem Slange ved Bolværk à 150 Øre pr. Ton. Løds bor i Masned-sund og paa Mas-nede. 2 Maskinværksteder i Byen. Havneudvalgets Formand: Borg-mester, Redaktør R F Andersen. Havnefoged i Vordingborg: Thorv. Larsen; i Masned-sund: G Møller.  
**Indbyggerantal** 1916: 5,685 (1801: 931; 1901: 3,643).  
**Jernbaneselskab**, Kallehave. For-mand: Direktør P Götzsche, R. Driftsbestyrer: Ingeniør Rischel, Kallehave.

**Kgl. oktr. Søassurance-Komp.** Repræsentant i Vordingborg: Købmd. V Schou, Repræsentant i Masned-sund: Mægler Nicolai Christensen 210. Vordingborg 210.  
**Købstadrettigheder**. De ældste Privilegier blev stadfæstet 1413.  
**Landbrugs- og Handelsbanken** i Vordingborg, Akts. Kontortid: 11-1 og 4-5. 153. Aktiekapital: 500,000 Kr. Reservefond: 200,000 Kr. Repræsentantskabets Formand: Sognef. Hans Jacobsen, Rødstofte. Adm. Direktør: Sagfører L C Nielsen.  
Bogholder: O Schmidt.  
**Politimester** i Vordingborg Køb-stad og Vordingborg søndre Birk samt Stege Købstad og Moens Herred: Julius Meyer. Kontorafdeling: Stege.  
**Sindssygehospitalet** ved Vording-borg, aabnet 3. April 1858, næ-mest bestemt for Sindssyge fra Præste, Maribo, Bornholms og Færo Amter. Overlæge: Hjalmar Helweg. Hospitalsforvalter og Kasserer: A Pullich.  
**Skattemyndighedernes Vurde-ring**: Ejendomsskyld: 5,8 Mill. Kr.; Formue: 7,5 Mill. Kr.; Ind-komst: 2,9 Mill. Kr.  
**Skatteprocent** 1919-20: 6,3 (Lig-ningsprocent: 7,9).  
**Slottet**, der var opført af Valde-mar den Store, har i henad 200 Aar ligget i Ruiner. Særlig kendt er Gaasetårnet.  
**Sparekassen for Vordingborg og Omegn**, stiftet 8. Jan. 1855.  
**Vandværket** (kommunalt), anl. 1910.  
**Vejer, Maaler og Vragter**: Sag-fører Justitsr. C L Schwensen.

Forretningsnavn og Adresse	Se Fagregistret under
Abraham Aage Tapethdl. 39	
Afholdshotel og Højskolehjem, H G Han-sen 214	Hoteller
Agerbo Palle Købmd.	
<b>ANDELS-SVINESLAGTERIET I MASNE-D-SUND</b> 38 & 215, Telegramadr. „Slagte-riet“. Udsalg i Vordingborg 258	Svineslagterier, Pølsefabr., Fedt en gros
Andersen A Træhdl. 423	
Andersen A Bork 194	Gartnere
Andersen C	Urmagere
Andersen Chr. Købmd. 285	
Arbejdernes Fællesbageri for Vordingborg og Omegn, Akts. 54	
Bache V Købmd. 28	
<b>BANKEN FOR VORDINGBORG OG OMEGN, AKTS.</b> 119, Kontortid 11-1 og 4-5, Te-telegramadr. „Banken“	Banker, Incasso
Bertelsen J E & Søn 317	Malermestre
Bondest. Sparekasse 365 (3-5)	Sparekasser (Kbhvn.)
Brix Th. 342	Malermestre
Bruun Frederik Købmd. 5 & 70	Kul, Korn, Kolonial, Fo-derstoffer
<b>CAND. PHARM. AXEL</b> 51 Grundlagt 1889 Telegram.- & Brevadr. „Axel, Vordingborg“	{Essenser, Art. f. Honning-fabr.
Christensen Martinus, Marienberg 80	Tomrermestre
Christensen Morten, N F Bettcher's Eff. 165	Isenkrammere
Christensen N 364	Sadelmagere
Christiansen Chr. 185	Snedkere
Crome & Goldschmidt's Fabr. Udsalg, I P Larsen 22	Manufakturhdl.
Dansk Landbrugsregnskabs-Bureau og Re-visionskontor 351	Revisorer III
Dithmann Th. Nyraad	Manufakturhdl.
Engelsk Beklædnings-Magasin ved Axel Rassing 251	Herreekviperingshdl.
Feldthausen Th. 125	Blikkenslagere
Flora Blomsterhdl. 415	
Frederiksen Chr. W 404	Snedkere
Fugl A 173	Gartnere
Fugl's J Eff., Thv. Johansen Købmd. 14	Hørkram en gr., Kolonial
Gregersen V 282	Murermestre
Grønning H Masned-sund 112	Murermestre
Gumoes L F Købmd. 188	
Hagen Chr. 332	Smede
Hansen Alfred Købmd. 182	
Hansen C B Købmd. Masned-sund 19	
Hansen C J 271	Gartnere
Hansen Frands 124	Tomrermestre
Hansen H J 111 & 211	Gartnere, Blomsterhdl.
Hansen H K 193	Guldsmede

Forretningsnavn og Adresse	Se Fagregistret under
Hansen H P 343	Cykler
Hansen K P 73	Skræddere
Hansen L P N 127	Blikkenslagere
Hansen Martin 350	Stenhuggerier
Hansen & Mortensen 294	Murermestre
Hansen N H, Masnedsund 74	Skomagere
Hansen N P 79	Smiede
Hansen P A Overretssagf. 340	Sagførere
Hee Otto Købmd. 30	Jern
Henriksen Axel 218	Guldsmede
Henriksen F 379	Glarmestre
Henriksen H L 137	Trikotagehdl.
Holbøll Axel 200	Elektr. Lysinstall.
Hotel Tange 95	Hoteller
Hotel Valdemar 11 & 371	Hoteller
Jensen Aage 377	Malermestre
Jensen Albert 243	Blikkenslagere
Jensen Andreas Assuranceforr. 12	
Jensen Chr. 266	Fiskehandlere
Jensen O P 49	Bagere
Jensen Sophus 147	Herreekviperingshdl.
Jensen Vilh. 143	Konditorier
Jeppesen Niels 356	Bagere
Jernbanchotellet 306	Hoteller
Jespersen Hans 110	Manufakturhdl.
Johansen's C Efff., P Andreasen 268	Snedkere
Johansen H, Nyraad 98	Murermestre
Juul V K 149	Snedkere
Jydske Strikkeriers Udsalg, De, ved P Petersen 295	
Jørgensen Anna 235	Broderihdl.
Jørgensen Ludv., Vordingborg Vinkældet 103	
Jørgensen P 291	Vinhandlere
Kjølner Chr. 44, privat 180 (tidligere Grønqvist & Kjølner)	Tømremestre
Kleis Axel Agenturforr. 191	Sagførere, Incasso
Knudsen P & Sen 6	Garverier, Læder en gros
Kontantforretningen & Mesenborg ved N Chr. Rasmussen 115	Manufakturhdl.
Krog R, F Gres' Eftf. Købmd. 1	
<b>LANDBRUGS- OG HANDELSBANKEN I VORDINGBORG, AKTS.</b> 153, Kontortid 11-tog 4-5, Telegramadr. „Landbrugsbanken“	Banker, Incasso
Larsen A P Købmd. Masnedsund 37	
Larsen Chr. 374	Snedkere
Larsen Emil 422	Cykler
Larsen H S 172	Elektr. Lysinstallation
Larsen Julius 108	Gartnere
Lund I V 254	Arkitekter
Lundh A 33	Apotekere
Madsen Laurits P Købmd. 176	
Madsen N C 3	Urmagere
Manufaktur Union, Fred. Ottesen 15	Manufakturhdl.
Marckmann H 32	Manufakturhdl.
Maskinfabrikken Anker 225	Maskinfabrikker
Masnedsund Imprægneringsanstalt, Akts. 209	(Danske Imprægneringsanst., Kbhvn.)
Melander A Købmd. 269	
Michelsen M	Tobakker og Cigarer
Missionshotellet 27	Hoteller
Mogensen C 221	Tømremestre
Mogensen L I 92	Sadelmagere
Mowitz L Købmd. 29	Trælast- og Tømmerhdl.
Møbelhuset ved Karen S Hansen 430	Møbeludsalg
Møller's Edward Eftf. 17, 170 & 47, Stats 12	Korn
Nebø Poul Købmd. Masnedsund 18	
Nielsen C C 181	Tømremestre
Nielsen Chr. 253	Bagere
Nielsen Chr. Købmd. 323	
Nielsen C J, Masnedsund 66	Malermestre
Nielsen Johs. Nyraad 255	Bagere
Nielsen L A	Urmagere
Nielsen L C 91	Sagførere, Incasso
Nielsen V Agenturforr. 77	
Nissen A	Smiede
Nygaard H C 414	Skomagere
Nygaards Mølle 81	Møller
Olsen Frederik 150	Snedkere
Olsen I 312	Tobakker og Cigarer
Olsen P 238	Smiede
Olsen's P H Møbel- & Bygningsnedkeri 129	
Petersen Adolph 144	Snedkere
Petersen Carlo, Viggo Schou's Eftf. Købmd. 7	Herreekviperingshdl.
Petersen Chr., Masnedsund 303	Fiskehandlere
Petersen's F A Eftf. 183	Skomagere
Petersen H P 206	Malermestre
Petersen H V 208	Smiede
Petersen Johs. V 348	Malermestre
Petersen O 207	Tømremestre
Petersen P A 101	Murermestre
Rasmussen's Emanuel Eftf. ved Johannes Sørensen 114	Isenkrammere
Rasmussen Frederik E 57	Herreekviperingshdl.
Rasmussen Ole, Ørslev 48	Skotøjsfabrikker
Rohde A 122	Bødkere

Forretningsnavn og Adresse	Se Fagregistret under
Rohde G A, Nedervindinge 246	Smede
Rumler Th., Masnedsund 107	Dampskibseksped.
Salicath Knud Overretssagf. & Axel Andersen 257	Sagførere, Incasso
Schnohr P & Sen, Akts. 120	Glarmestre
Schou Fr. 205	Malermestre
Schultz J M Købmd. 46	
Schwensen CL 10	Sagførere
Sennels C V Købmd. Masnedsund 93	
Sommer F 106	Bogtrykkerier
Sparekassen for Vordingborg og Omegn 25	Sparekasser
Strange J J E 199	Sagførere
Strarup E 353	Cykler
Sørensen I H Agenturforr. 250	
Tarp Johan 85	Murermestre
Theisen Jørgen Købmd. Nyraad 21	
Thorbjørn I C 262	Urmagere
Thorsen H 321	Manufakturhdl.
<b>THUNE FREDERIK</b> Bog- og Papirhdl. 55	
Grundlagt 1855	Boghdl.
Temmerup V	Tobakker og Cigarer
Varehuset v. G A Hoffmann 83	Manufakturhdl.
Vett & Wessels Udsalg, Ludv. Madsen 8	Manufakturhdl.
Willerup's Boghandel ved Otto Willerup 75	Boghdl.
Vivild I Masnedsund 139	Bagere
Vordingborg Avis 9	Aviser
Vordingborg Dagblad 4	Aviser
<b>VORDINGBORG DAMPVASKERI &amp; KEMISKE FABRIKKER</b> 123	Vaskerier
Vordingborg Husmoderskole 275	Husholdningsskoler
Vordingborg Hvile- og Rekreatiohjem 347	Syge- og Plejehjem
Vordingborg Jernstøberi & Maskinfabrik, H Fischer 16	(Maskinfabr., Halmpræsser, Vindmotorer, Landbrugs-m.)
Vordingborg Materialhandel ved Johs. Nytofte 201	
Vordingborg Material-, Tapet- & Farvehdl., Anton Albertsen 40	
Vordingborg Seminarium 214	Seminarier
Vordingborg Social-Demokrat 140	(Udgaar i Næstved)
Vordingborg Teglværk 42	Teglværker
<b>VORDINGBORG TRÆLASTHANDEL</b> ved Philipp Brorsen 23 & 326, Telegramadr. „Trælasthandelen“	(Savværker, Trælast- og Tømmerhdl., Staver, Maskinsnedkerier, Pakkassfabr.)
Vordingborg Travarefabrik ved Brødr. H C Pedersen og S F Petersen 344 & 375	Travarefabrikker
Vordingborg Tervefabrik ved Einar Løwe 42	Tørv
Vordingborg Venstreblad 105	Aviser

Indregistrerede Firmaer.

(Uddrag af de officielle Handels-Registre.)

Absalonsgades Kolonial- & Viktualieforretning ved Eyvind Larsen Elm. Indeh. E L Elm. Prok.: H Christensen.

Andelsvæsenlagerset i Masnedsund. Bestyrelse: Prop. P Madsen, Kathrinodal, samt Gaardejerne A Christoffersen, Mern (Formand), H Albrechtsen, Askeby, H Poulsen, Jonstrup, S Jensen, Søndergaard, O F Olsen, Blangslø, C Nielsen, Sværdborg (Næstformd.), H H Hemmingson, Ørslev, og C Christensen, Bakkebølle. Kun den samlede Bestyrelse kan stifte Laan, og udstede Forskryvninger for samme. Formanden tegner Frm. i alle andre Anliggender. Den indskudte Kapital er 150,000 Kr.

Arbejdernes Fællesbageri for Vordingborg og Omegn, Akts. Bestyrelse: Tømrer H P Henriksen (Formand), Møller N P Christensen, Tømrer C Mogensen, Arbejdsmd. J P Jensen, Snedker A Beich, Blikkensl. L V Nielsen og Maskinsnedker K Hansen. Frm. tegnes af Formanden i Foren. med to andre Bestyrelsesmedl. Aktk. 2900 Kr.

Banken for Vordingborg og Omegn, Akts. Bestyrelsen (Bankraadet) bestaar af 15 Medl. med Købmd. L Petersen som Formand. Kontroludvalg: Købmd. N C Rasmussen og By- og Birkofuldm. J H Ravn. Direktion: J A E Meisner og J J Koefoed. Bogholder: T P Kjeldsteen. Frm. tegnes af Formanden, Direktøren, Kontroludv. Medl. rg Bogholderen, to i Foren. Aktk. 750,000 Kr.

Engelsk Beklædnings-Magasin ved Axel Rassing. Indeh. A Rassing. Fugl's J Eftf., Thorvald Johansen. Indeh. T F Johansen.

Hansen H J. Indeh. F V N Hansen.

Hee Otto. Indeh. C Helder.

Jensen Brødrene, Akts. Bestyrelse: Fabr. F C Jensen, Kbhvn., og Cyklehdl. C V Jensen, Udby, der hver for sig tegner Frm. Aktk. 4000 Kr.

Jydske Strikkeriers Udsalg, De, ved P Petersen. Indeh. T P Petersen.

Kaffemagasinet Menado ved F Andersson. Indeh. F Andersson.

Knudsen P & Sen. Indeh. H J Knudsen.

Kontantforretningen & Mesenborg ved N Chr. Rasmussen. Indeh. N C Rasmussen.

Landbrugs- og Handelsbanken i Vordingborg, Akts. Bestyrelsen bestaar af et Repræsentantskab paa 30 Medl. med Gaardejer H Jacobsen, Rodstøffe som Formand, samt en Direktion: Rentier H H Hansen, Vordingborg (Formand), Gaardejerne A Eilersen, Ørslev, og M A Madsen, Nedervindinge, Købmd F W Bruun og Sagf. L C Nielsen (adm. Direktør), begge af Vordingborg. Frm. tegnes af to Direktører i Foren.

Masnedsund Imprægneringsanstalt, Akts. Bestyrelse: Gross. A P V. Andersen og Direktør T A Svanholm, Kbhvn. (Formand), der i Foren. tegner Frm. Prok. Direktør Fredo Andersen, Kbhvn. Aktk. 40,000 Kr.

Modomagasinet ved Hansine Hansen. Indeh. Frk. H Hansen.

Møbelhuset ved Karen S Hansen. Indeh. Frk. K S Hansen.

Olsen's P H Møbel- & Bygningsnedkeri. Indeh.: L C Olsen.

Petersen's F A Eftf. Indeh. H H Kofoed.

Rasmussen's Emanuel Eftf. ved Johannes Sørensen. Indeh. T J Sørensen.

Schnohr P & Sen, Akts. Bestyrer: H C B Schnohr, der tegner Frm. Aktk. 2000 Kr.

Sparekassen for Vordingborg og Omegn. Bestyrelse: Borgmester Spørsen, Godsinspektør J J G Spang, Rosenfeld, Direktør P J N Getzsche og Etatsr. Hammerich (Formand), af hvilke to i Foren. tegner Frm.

Søbøhuset ved Karen Hansen. Indeh. Karen Hansen.

Varehuset ved G A Hoffmann. Indeh. G A Hoffmann.

Willerup's Boghandel ved Otto Willerup. Indeh. O Willerup. Prok.: Vilhelmine Willerup.

Vordingborg Dampvaskeri ved J R Stenbæk. Indeh. J R Stenbæk.

Vordingborg Frugt Easens Fabrik & Sydfrugtpresseri ved Cand. pharm. P H N Axel. Indeh. P H N Axel [er senere død]. Prok.: H A N Axel.

Vordingborg Jernstøberi og Maskinfabrik ved H Fischer. Indeh. H Fischer.



Vordingborg Kaffemagasin ved Espen Jakobsen. Indeh. E J Jakobsen.  
 Vordingborg Materialhandel ved Johs. Nytofte. Indeh. L R J R Nytofte.  
 Vordingborg Material-, Tapet- & Farvehandel, Anton Albertsen. Indeh. A Albertsen.  
 Vordingborg Mel- og Grynforretning ved J Poulsen. Indeh. J Poulsen.  
 Vordingborg Trælshandel ved Philipp Brorson. Indeh. P Brorson. Prok.: P H Møller i For. med P V C Kais eller A J V Jørgensen.  
 Vordingborg Trævarefabrik ved Brodr. H C Pedersen og S F Petersen. Indeh. H C Pedersen og S F Petersen.  
 Vordingborg Temmerhandel, Interessentskab i Likvidation. Interessenter: E Meisner, Solbakken, C W Gümose (er senere død), H M F Theisen, Marienlyst, C K E Meisner, Kbhvn., og Konsul L Petersen. der to i For. tegner Frm.  
 Vordingborg Tørvefabrik ved Einar Lewé. Indeh. E Lewé.

**Landet.**

**Indregistrerede Firmaer.**

(Uddrag af de officielle Handels-Registre.)

Nogle store Landstationer og Handelspladser findes optaget mellem Byerne. Iøvrigt optages Virksomheder paa Landet kun i Pag-Registret.

Andelskødfoderfabrikken Kjøbenhavn, Akts., Redovre pr. Valby. Bestyrelse: Gross. H J Petersen (Formand), Gross. C J Olsen, Fabr. F L Mouvielle, Gross. E R E Hoffmann og Fabr. H C Paulsen, alle af Kbhvn. Frm. tegnes af Formanden i For. med et Bestyrelsesmedl. Akt. 26,000 Kr.  
 Baltica Aktieselskab for Frugtav, Marienborg pr. Stege. Bestyrelse: Herredsejler, M Hammerich, Stege (Formand), Gartner G Eriksen og Købmd. E Caroe, Stege. Frm. tegnes af Form. alene eller af to Bestyrelsesmedl. i For. Akt. 40,000 Kr.  
 Baltiske Cementfabrik i Rødvig, Akts., Selsk. or traadt i Likvidation. Likvidator: Overretssagf. P V Heise, Kbhvn., der tegner Frm.  
 Banken for Dalmose og Omegn, Akts., Dalmose. Bestyrelse: Propr. J K Brogaard, Vemmelose (Formand), Gaardejer C D Jørgensen, Vemmelose (Næstformd.), Købmd. N K Nielsen (Direktor), Høker E Hestbech (Direktor), Gaardejer N H Nielsen, Tomrer L H Hansen, Gaardejrene H B Knudsen, Flakkebjerg, A F Hansen, Flakkebjerg, A Nielsen, Gimlinge, og P Petersen, Gimlinge, samt Mejeribest. C A Christenson, Gimlinge. Frm. tegnes af to Direktører i For. eller af en Direktør i For. med et Bestyrelsesmedl. Akt. 55,000 Kr.  
 Berg's P Filial, Dodlisker Sogn. Indeh. Frm. P Berg, Nexø. Prok.: Bestyrer H A M Hansen og V P J Flarup.  
 Bjerregaard Th. & Co., Gandløse pr. Maalev. Indeh. C L T Bjerregaard og J O L Pedersen.  
 Blichmann's Eff. J, Chr. Hansen, Mørkøv. Indeh. J C Hansen.  
 Bollhorn Joh., Fuglebjerg. Indeh. J V H V Bollhorn.  
 Borup Teglværk, Akts., Gjøllose. Bestyrelse: Gross. P P Bolvig, Frdbg., og Prokurist J Hansen, Kbhvn. (Forretningsfører) samt Sagf. J P A Hansen, Kbhvn. Frm. tegnes af Forretningsførerne hver for sig eller af Bestyrelsen i For. Akt. 150,000 Kr.  
 Brammer P H, Akts., Hundested. Bestyrelse (Bestyrelsesraad): Højesteretsagf. E Harboe og Kapt. C E Siltverberg, begge af Kbhvn., samt Gross. C A J Holbek, Skodsborg, og Købmd. S C C Brammer, Lynæs. Direktion: C E Brammer, Frederiksberg, H T Brammer, Hundested, K K Olsen, Kbhvn., og K N Dam, Frederikshavn. Frm. tegnes af tre Bestyrelsesraadsmedl. i For. eller af en Direktør. Akt. 950,000 Kr.  
 Buerup Købmandshandel, Akts., Buerup pr. Jyderup. Bestyrelse: P V Jensen, Madsesund, og J Jensen, Ishej (Formand), der i For. tegner Frm. Akt. 8000 Kr.  
 Cementtagstensfabrikken „Stenlille“, Stenlille. Indeh. F Hansen, Tjørntved. Prok.: R H Faber.  
 Christiansen C N, Høkerup pr. Braade. Indeh. N C Christiansen. Prok.: Valborg P T Christiansen.  
 Christiansen's Ejner Boghandel, Sandved. Indeh. E C Christiansen.  
 Christiansen P, Postrup pr. Mørlose. Indeh. Enkefru A S Christiansen. Prok.: N P F Christiansen.  
 Dansk Frøkompani, Akts., Agerup pr. Vippered. Bestyrelse: Købmd. A Larsen, Holbæk (Formand), Sagf. N C Christiansen, Holbæk, og Landstingsmd. C V Brammes, Kbhvn. Frm. tegnes af Formanden i For. med et Bestyrelsesmedl. Direktør: Planteskolelær C V F Christensen, der har Prok. Akt. 40,000 Kr.  
 Dansk Kødfoederfabrik ved O H Sønné, Værløse. Indeh. O H Sønné, Kbhvn.  
 Dansk Løglistefabrik ved Vilh. Anderson, Tjæreby pr. Roskilde. Indeh. V Anderson.  
 Dansk Skibstakkefabrik ved H P Jensen, Herlev. Indeh. H P Jensen.  
 Danske Væveri- & Fabrikkers Udsalg ved V Kingmacher, Ruds Vodby. Indeh. V Kingmacher.  
 Dianalund Bank (Filial af Akts. Landbanken i Slagelse, Andelsbank), Dianalund. Indeh. Akts. Landbanken i Slagelse, Andelsbank [se dette]. (Anm. i Slagelse).  
 Erhard-Frederiksen, Klarskov. Indeh. E Frederiksen. Prok.: L P Lassen.  
 Erhard-Frederiksen, Fraav & Frøeksport, Akts., Klarskov. Bestyrelse: Hoffjgm, H P H Collet, Lundby, Godsejer V Erhard-Frederiksen, Forp. A Gøwertz Jensen, Trustrup, Gross. J K D Harving, Kbhvn., Forp. H J Jensen, Langebæk, Gaardejer N C Larsen, Vejstrup, og Konsul I. Petersen, Vordingborg. Direkter: J J G Spang, Klarskov. Frm. tegnes af to Bestyrelsesmedl. i For. eller af et af disse i For. med Direktøren. Prok.: N L M Jørgensen, L H E Nagel og F G Barnholdt, to i For. Akt. 1 Mill. Kr.  
 Fabrikkens Grand Danois og Kødfoederfabrikken ved O H Sønné, Værløse. Indeh. O H Sønné, Kbhvn.  
 Fabrikkens Tvindelstrup, Akts., Tvindelstrup pr. Ringsted. Bestyrelse: Gross. A Svendsen, Kjøbenhavn (Formand), Godsejer N T Danielsen, Adamshøj, og Gaardejer S Jensen, Hyldegården, der i For. tegner Frm. Prok.: J A Johansen i For. med et Bestyrelsesmedl. Akt. 22,000 Kr.  
 Faarbo Kulturfabrik, Akts., Svinninge. Bestyrer: Ostehdl. K Sørensen. Akt. 4,500 Kr.  
 Fjenneslev Mølle, Akts., Fjenneslev. Gaardejer J C Larsen. Fjenneslevmagle, er Bestyrelsens Formand og tegner Frm. Aktiekapital 21,600 Kr.  
 Frederiksen & Jens Hansen, Lendemærk pr. Stege. Indeh. F Frederiksen, Lendemærk, og J Hansen, Tjørnemark.  
 Fredsgaarde Kalkloje, Akts., Snoeslev Kommune. Bestyrelse: Gaardejerne V Christensen, Abnatoft (Formand og Direktør), L C Larsen, Hornstofta, O A Knudsen, Fredsgaard, F C Frederiksen, Slimminge, H S Hansen, Nordrup, og H P Rasmussen, Farringløse, samt Forp. J Jørgensen, Vollerslev. Frm. tegnes af Formanden i For. med et Bestyrelsesmedl. Akt. 12,000 Kr.  
 Friedrichsen F H, Nivaa. Indeh. H N Friedrichsen.  
 Friis-Petersen Brodr. A & J, Gladsaxe Kommune. Indeh. A Friis-Petersen og P J Friis-Petersen.  
 Gladsaxe Sogns Bank, Akts., Gladsaxe. Bestyrelse: Propr. K Vorm, I. Birkholm, Temmer. L P Larsen, Søborg, og Sagf. A C Grundtmann, Søborg (Kontrolkomité), Propr. C Christensen, Mørkøjgaard, Dir. F J Nielsen, kaldet Kolding, Bagsværd, Købmd. C V Jensen, Bagsværd, Murer. J T Olsen, Løge J L Schlanbusch, Buddinge, Murer. M P M Madsen, Arkitekt K T Søest, Malerm. C V Rasmussen og Løge H C Larsen, alle af Søborg, samt Overretssagf. O A O Thaarup, Kbhvn. Forretningsfører: Gross. L J Pontoppidan, Søborg. Frm. tegnes af Kontrolkomitéens Medl. i For. samt af et af disse i For. med Forretningsf. eller Bøgholderen. Prok.: L J Pontoppidan og Bøgholder J Jepsen i For. Akt. 200,000 Kr.

Gribskov Træske- & Trævarefabrik, Akts., Saltrup pr. Græsved. Bestyrelse: Dir. H Tolstrup, Ronne, Husøjer P Hansen (Formand), Ing. S H R Voltelen, Ing. J Askgaard og Cand. jur. T C E N Gottlieb, alle af Kbhvn., Løge A M Plum, Charlottl., Cand. jur. K H Hansen, Frdbg., og Murer. H Hansen, Frdbg., der to i For. tegner Frm. Akt. 50,000 Kr.  
 Grimstrup Fabrikker, Akts., Grimstrup pr. Ølsted. Bestyrelse: H N Riis-Hansen (Direktor), Overretssagf. A H Smith, Kbhvn., og Gross. O H Smith, Frdbg., der to i For. tegner Frm. Akt. 120,000 Kr.  
 Grimstrup Tørvefabrik, Akts., Grimstrup pr. Ølsted. Bestyrelse: Overretssagf. A Smith, Kbhvn. (Formand), Gross. O H Smith, Frdbg., og Propr. C E R Schmidt, Hillerød. Frm. tegnes af Formanden i For. med et andet Bestyrelsesmedl. Prok.: Direktøren: Gross. H Riis-Hansen, Kbhvn., i For. med et Bestyrelsesmedl. Akt. 40,000 Kr.  
 Græsted Trælshandel, Chr. Petersen, Græsted. Indeh. C Petersen.  
 Gundestrup Cementvarefabrik pr. Grevinge, Selsk. m. begr. Ansv. Bestyrelse: Husøjer A P Petersen, der tegner Frm., fh. Købmd. J Larsen, Grevinge, og Temmer. L Nielsen. Indsk. Kapital: 12,000 Kr.  
 Haandværker-, Handels- og Landbrugsbanken, Næstved Filial i Fuglebjerg, Akts., Fuglebjerg. Indeh. Akts. Haandværker-, Handels- og Landbrugsbanken, Næstved [se dette]. Frm. tegnes af en Direktør i For. med Gaardejer N P Hansen.  
 Haandværker-, Handels- og Landbrugsbanken, Næstved Filial i Glumse, Akts., Glumse. Indeh. Akts. Haandværker-, Handels- og Landbrugsbanken, Næstved [se dette]. Frm. tegnes af en Direktør i For. med Gaardejer J E Jensen.  
 Haarleiv Manufakturhdl. ved Jul. Schou, Haarleiv. Indeh. J Schou.  
 Halsnæs Gasværk & Cementvarefabrik, Akts., Halsnæs pr. Torup Sj. Bestyrelse: Entreprenør M Andersen, Esbjerg, Ingeniør V Kabell, Hillerød, og Kontorchef C Andersen, Kbhvn., der to i For. tegner Frm. Prok.: V Kabell. Akt. 42,000 Kr.  
 Hansen & Jensen, Birkede Dampmølle & Bageri, Viby Sj. Indeh. A P Hansen og J P Jensen.  
 Hansen & Jensen, Herøe St. Indeh. H O B Hansen og L P Jensen.  
 Hansen J P & Co., Lillerød. Indeh. J P Hansen og C C Hansen.  
 Hanson P, Hvaløe, Akts., Bestyrelse: Overretssagf. C T Levinson, Kbhvn. (Formand), Prokurist T K Hansen, Kbhvn., Prokurist O F Petersen, Kbhvn., og Købmd. M P Hansen (Direktor). Frm. tegnes af to Bestyrelsesmedl. i For. eller af Formanden og Direktøren hver for sig. Akt. 150,000 Kr.  
 Hedehus Teglværket, Akts., Hedehusene. Bestyrelse: E A Foss, P S H Larsen og H E Riisagor, af hvilke to i For. tegner Frm. Aktiekapital 250,000 Kr.  
 Herlev Grusgrav & Cementstøberi, Akts., Herlev. Bestyrelse: Entrep. R Svendsen, Kbhvn. (Formand), Vogndm J M Nielsen, Gas- & Vandmester O Plantener, Hellerup, og Murer. J J Svendsen, Hellerup. Frm. tegnes af Formanden i For. med et Bestyrelsesmedl. Akt. 20,000 Kr.  
 Hillerød og Omegns Banks Græsted Afdeling, Akts., Græsted. Indeh. Akts. Hillerød og Omegns Bank [se dette]. Bestyrelse: Garvm. A H Bock og Gaardejer R Nielsen. Prok.: H P Neertoff, R Nielsen og A H Bock, to i For.  
 Hjortsoe's J Planteskole, Viskinge pr. Svebølle. Indeh. H C J Hjortsoe.  
 Humlebæk Teglværk, Akts., Humlebæk. Bestyrelse: Temmer. L Søgaard-Pedersen, Murer. J H A Jørgensen, begge af Helsingør, og Temmer. J P Nielsen-Kaas, Snekkersten, der to i For. tegner Frm. Direktør: J Hansen. Prok.: J Hansen, L Søgaard-Pedersen, J H A Jørgensen og J P Nielsen-Kaas. Akt. 100,000 Kr.  
 Hundested Maskinværksted, Akts., Hundested. Bestyrelse: Direktør H S Bork, Kbhvn. (Formand), der tegner Frm., og Revisor E V E Jacobsen, Kbhvn. Akt. 30,000 Kr.  
 Hundested Trælshandel ved Sophus Brammer, Hundested. Indeh. S Brammer Lynæs.  
 Hvidovre Byggeselskab, Akts., Hvidovre pr. Valby. Bestyrelse: Kapt. H G Hansen (ung. Formand og Kasserer), Mekaniker C O W Jansson (Sekretær), Maskinarb. C P Hansen, Restauratør P C Marcussen, Mekaniker G H Nielsen, Malerm. O M S Weiss og Arbejdsmd. H C Skjoldtoft, alle af Kbhvn. Frm. tegnes af Formanden eller Kassereren i For. med et andet Bestyrelsesmedl. Akt. 10,000 Kr. (Sendre Birk).  
 Herve Bank, Akts. (Akts. Banken for Holbæk og Omegn), Herøe. Indeh. Akts. Banken for Holbæk og Omegn, Holbæk [se dette].  
 Heyer & Rasmussen, Vejleby pr. Herøe. Indeh. R L Rasmussen.  
 Jerslev Maskinfabrik ved Brodr. Jensen, Jerslev. Indeh. J L Jensen og P A Jensen, der i For. tegner Frm.  
 Johansen N P G, Sandved. Prok.: O M Johansen.  
 Kajered Mejeri, Akts., Kajered pr. Birkerød. Bestyrelse: Forv. J O N J Ronnebjerg, Kbhvn., og Mejeribest. C C M C Elmer, Naumbjerg, der hver for sig tegner Frm. Prok.: Forv. N C C M J Jensen. Akt. 24,000 Kr.  
 Kallehøve Handelsakts., Kallehøve. Bestyrelse: Overretssagf. A L Landorph Kbhvn. (Formand), Fabr. P C Jørgensen, Kbhvn., og Strandkontor. C A Albrethsen (Direktor). Frm. tegnes af Formanden i For. med et Bestyrelsesmedl. Prok.: A C Albrothsen og E Be, or. Akt. 80,000 Kr.  
 Karise Trikotage- og Skotøjslager samt Engelsk Beklædnings-Magasin ved K. Pugdahl-Petersen, Karise. Indeh. Frk. D K M Pugdahl-Petersen.  
 Kjøbenhavns Kødfoederfabrik ved O H Sønné, Værløse. Indeh. O H Sønné, Kbhvn.  
 Klippinge Hotel, Akts., Magleby pr. Klippinge. Bestyrelse: Stationsforst. O H Marx, Klippinge, samt Gaardejerne H P Hansen, Lindenconegaard, J P Jensen, Taastrup, R Sørensen og R P Rasmussen, der tre i For. tegner Frm. Akt. 47,200 Kr.  
 Knastrup Teglværk, Akts., Knastrup. Bestyrelsen består af en Kontrolkomité: Konsul P Smith, Holbæk, Godsejer J Holm, Allorupgaard, og Løge H J Schou, Kbhvn. Adm. Direktør: H H Schou. Frm. tegnes af den adm. Direkt. i For. med et Bestyrelsesmedl. Akt. 200,000 Kr.  
 Knudsen's P Eff., Stenlille. Indeh. E Schnedler-Sørensen.  
 Knudsen & Tobiasen, Viby S. Indeh. H K A Knudsen og M Tobiasen.  
 Konservofabrikken Isefjord, Akts., Hundested. Bestyrelse: N E Christensen (Direktor) og Gross. C A Holm, Kbhvn., der hver for sig tegner Frm. Akt. 100,000 Kr.  
 Kroll's Fr. Eff. A E Kjellov, Sandved. Prok.: C K Kjellov.  
 Kvistgaard Gummifabrik, Akts., Kvistgaard. Bestyrelse: Gross. C C S Christensen, Fredensborg, Fuldm. V E Philipsen, Kbhvn., og Dir. A L Nielsen, Fredensborg, der to i For. tegner Frm. Direktion: A L Nielsen, der har Prok., og F C Arendt, Helsingør.  
 Kværkeby Tørvefabrik, Rasmussen & Co., Kværkeby. Indeh. V Hallager, Kbhvn., J C E Therkildsen, Kbhvn., J Rasmussen, Viborg og Kbhvn., N P Hansen-Nord, Nordzaarden, og J P lo Sage de Fontenay, Rosengården. Frm. tegnes af et Flertal af Indeh. eller af J P lo Sage de Fontenay i For. med en af de andre Indeh.  
 Kødfoederfabrikken ved O H Sønné, Værløse. Indeh. O H Sønné, Kbhvn.  
 Landboernes Købmandshandel, Akts., Sandved. Bestyrelse: Gaardejerne L Jensen, Haarslev (Formand), H Nielsen, Kvislemærk, og P P Jensen, Kvislemærk, der i For. tegner Frm. Prok.: Forretningsbest. C T Petersen. Akt. 8000 Kr.  
 Landvaskeriet Hjortespriug ved Carl Olsen, Hjortespriug pr. Herlev. Indeh. C J Olsen.  
 Langebjerg Skjerve- og Cementstensfabr., et Interessentskab i Tjustrup pr. Fuglebjerg. Interessenter: Gaardejer H Rasmussen og Mejeribest. C E S Davidsen, begge af Langebjerg, der hver for sig tegner Frm. Den indsk. Kapital er 15,300 Kr.  
 Langebæk Cementvarefabr., et Interessentskab, Langebæk. Bestyrelse: Gaardejer H Mortensen (Formand), Banemester Berthelsen (Kasserer) og Parcelist L P Frederiksen (teknisk Leder), de to sidst. af Viemose. Frm. tegnes af to Bestyrelsesmedl. i For. Den indsk. Kapital er 3,000 Kr.  
 Langebæk Savværk ved Frøken Suhr, Langebæk. Indeh. Frøken I M Suhr, Petersgaard. Prok.: C H Thymann, Petersværft.  
 Larsen G, Akts., Østrup pr. Vixø. Bestyrer: G Larsen, der tegner Frm. Akt. 1200 Kr.  
 Lillerød Møbelfabrik ved A Andersen og Chr. Larsen, Lillerød. Indeh. A Andersen og C Larsen, begge af Birkerød, der i For. tegner Frm.  
 Lillerød Savværk, Fritz Hansen's Efterfølgere, Lillerød. Indeh. Frm. Fritz Hansen-Eff., Kbhvn.

- Lillerød Savværk og Stolefabrik ved A A Pedersen og Chr. E Hansen, Allerød pr. Lillerød. Indeh. A A Pedersen, Kbhvn., og C E Hansen.
- Lillerød Savværk og Stolefabrik i Lillerød ved A A Pedersen og Chr. E Hansen. Indeh. A A Pedersen, Kbhvn., og C E Hansen.
- Lou Ægforretning ved L E Andersen. Lou. Indeh. L E Andersen.
- Lundby Købmandshandel ved H F Christoffersen, Lundby. Indeh. H F Christoffersen.
- Lützen's Kai Bog- & Papirhandel, Sandved. Indeh. K R Lützen.
- Maalev Beklædningsplag, Akts., Maalev. Bestyrelse: A C Frederiksen, der tegner Frm. Aktk. 2000 Kr.
- Maarum Savværk & Børstetørfabrik, Maarum. Indeh. L E Christensen og K F Hansen.
- Midtsjællands Skærvfabrik, Akts., Munkbjergby. Bestyrelse: Direktør L Andersen, Kbhvn. (Formand), der tegner Frm., fh. Borgmester C Lehmann, Kbhvn., Gross. C Andersen, Kbhvn., Pr.-Lejtn. E Anthon, Vordingborg, og Gross. K M Nielsen, Kbhvn. Aktk. 60,000 Kr.
- Midtsjællands Skærvfabrik ved N P Hansen, Dybendal pr. Munkbjergby. Indeh. N P Hansen, Aarhus.
- Mullerup Teglværk ved H H Schou, Mullerup pr. Slagelse. Indeh. H H Schou. Aktk. H H C Brøker.
- Moens Stenminer, Akts., Haarbelle pr. Askeby. Bestyrelse: P V P Fournais (Direktør), Gross. E V Abrahamson, Kbhvn., og Gross. V H Arneberg, Kbhvn., der to i Foren. tegner Frm. og hver for sig har Aktk. 125,000 Kr.
- Moens Stenminer ved P V Fournais, Haarbelle Strand pr. Askeby. Indeh. P V Fournais.
- Moens Stenværk, Akts., Haarbelle pr. Askeby. Bestyrelse: O A Scheitel, Charlottenlund, C F Christiansen, Frdbg., og C C Schmidt, der to i Foren. tegner Frm. Aktk. 25,000 Kr.
- Nielsen Anders, Haarbelle pr. Askeby. Indeh. A Nielsen og H C Nielsen.
- Nielsen Brødrene, Stenløse. Indeh. J P Nielsen og O J Nielsen.
- Nielsen's Jørgen Eff. ved P Christensen, Sletten pr. Humlebæk. Indeh. P Christensen.
- Nielsen M, Overby pr. Nykjøbing S. Indeh. Birte M Nielsen. Prok.: S N V Nielsen.
- Nivaagaards Teglværk ved J Hage, Nivaa. Indeh. J Hage.
- Nordsjællands Kalksandstensfabrik, Akts., Ølsted. Bestyrelse: G M Simonsen (Formand), V Nielsen (Sekretar), C Dyrland (Kasserer), Mejeribestyrer H C Jensen, Vilsted og Købmand P T Joost, Stenlille, af hvilke to i Foren. tegner Frm. Aktiekapital 125,000 Kr.
- Nordsjællands Kartofelmels- & Stivelsesfabrik, Akts., Tikjøb pr. Fredensborg. Bestyrelse: Gross. V E A Lund, Gross. R G Rasmussen og Købmd. P V Svendsen, alle af Helsingør, samt Propr. B K J Johansson, Kvistgaard, og Godsejer G A Hagemann, Søbaksgaard. Direktion: B K J Johansson og R G Rasmussen. Frm. tegnes af en Direktør i Foren. med et Bestyrelsesmedl. Aktk. 225,000 Kr.
- Nordsjællands Planteskole ved N Appeldorn Nielsen & Chr. V Nielsen, Tooldt pr. Kvistgaard. Indeh. N Appeldorn Nielsen og C V Nielsen.
- Nyborre Andelsbageri, Borre. Bestyrelse: Gaardejerne L P Larsen, Aalebæk (Formand), J Jørgensen, Raaby, og C Hansen, Stubberup, Husmand P Pedersen, Nyborre, og Mejerist K Pedersen, Aalebæk. Frm. tegnes af Formanden. Der er ikke indskudt nogen Kapital, men samtlige Medlemmer af Interessentsk. hæfter solidarisk for indtil 16,000 Kr.
- Nye Kødforfabrik, Den, ved O H Svanne, Værlose. Indeh. O H Svanne, Kbhvn. Perfection, Akts., Redovre pr. Valby. Bestyrelse: C D Madsen og E L Madsen, der hver for sig tegner Frm. Aktk. 25,000 Kr.
- Petersen C D, Akts., Svinninge. Bestyrelse: Lensbaron F G de F Zytphen-Adeler, Dragsholm, Inspektør V Funder, Birkef, Godsejer E H F Knipschildt, Svinningegaard, Gaardejer C Nielsen, Gudmandstrup, Dir. L Petersen, Hagendrup Mølle, Dir. J Andersen, Forp. A H Moth, Dragsholm, Godsejer C E G G Grüner, Egemark, og Købmd. W W Petersen, der to i Foren. tegner Frm. Direktør: R Møller der har Prok. Aktk. 300,000 Kr.
- Petersen & Hansen, Mørløse. Indeh. J Petersen.
- Poulsen Fr. & P Nielsen, Tisvilde. Indeh. J F J Poulsen og P Nielsen.
- Ruds Vedby Bank, Ruds-Vedby (Filial af Akts. Landbobanken i Slagelse, Andelsbank). Indeh. Akts. Landbobanken i Slagelse (se dette). (Ann. i Slagelse).
- Ruds-Vedby Teglværk, Akts., Ruds-Vedby. Bestyrelse: Konsul J P Colding, Høllorup (Formand), og Købmd. P Bendtsen. Frm. tegnes enten af Direktøren: H H C Brøker alene, eller af Formanden i Foren. med et Bestyrelsesmedl. Aktk. 110,000 Kr.
- Røndum P, Hyllinge. Prok.: H J U M Røndum.
- Sandved Bank, Sandved (Filial af Akts. Landbobanken i Slagelse, Andelsbank). Indeh. Akts. Landbobanken i Slagelse (se dette). (Ann. i Slagelse).
- Sandved Elektricitetsværk og Mølleri, Andelselsk. Sandved. Bestyrelse: Fragtm. C Christensen, Tomrørn. C Nielsen, Sadelmager H P Larsen, Skomag. P Frederiksen og Smed N P Hansen, der i Foren. tegner Frm. Den indsk. Kapital er 88,000 Kr.
- Sandved Købmandshandel, Akts., Sandved. Bestyrelse: Købmd. T J E G Rasmussen og Ingeniør J K Rasmussen, begge af Korsør, der i Foren. tegner Frm. Aktk. 10,000 Kr.
- Schaar P & Co., Hellebæk. Indeh. C N Andersen.
- Skibby Købmandshandel ved Axel B Lange & S Bjergmark, Skibby. Indeh. A B Lange, Pre derikssund, og S Bjergmark, Skibby, der i Foren. tegner Frm.
- Skovhastrup Trævarefabrik ved J Carl Jørgensen, Skovhastrup pr. Hvalse. Indeh. J C Jørgensen.
- Slagternes og Høernes Kødforfabrik ved O H Svanne, Værlose. Indeh. O H Svanne, Kbhvn.
- Slangerup, Akts., Slangerup. Bestyrelse: Gaardejer J Henriksen, Jordhøj (Formand) og Propr. F Thorkildsen, Græse (Næstformand), der danner Forretningsudvalg, samt Gaardejerne J Mortensen, Sigerslevøster, L H Larsen, Herup, K Mortensen, Kvinderup, A Hanson, Jordhøj, N P Petersen, Lindholm, C Poulsen, Birkedal, og Forstander Blangsted. Frm. tegnes af Forretningsudvalget og Driftsbestyrer F W Jørgensen i Foren. Aktk. 50,000 Kr.
- Slangerup Savskæreri ved Jens P Olsen. Indeh. J P Olsen, Slangerup.
- Slangerupbanens Oplands Bank, Akts., med Hovedkontor i Farum og Filialer Bagsværd og Slangerup. Selsk. er traadt i Likvidation. Likvidationskomité Jørgemester H P Hoffmeyer, Lystrupgaard, Direktør H Boserup, Kbhvn. Sognof. H P Jensen, Lyngo, Dyrhøge J Frederiksen, Bagsværd, og Bankbest. H Hansen, Farum.
- Smith Willh. & Co. Hyllinge. Indeh. W J Smith og L P Olsen, der i Foren. tegner Frm.
- Snekkersten Guldstofabrik ved Andreas Christensen, Snekkersten. Indeh. A C T Christensen.
- Sparekassen for Grevskalet Holsteinborg og Omegn, Rude. Bestyrelse: Greve C C Holstein, Holsteinborg, Greve A G Moltke, Espe, Sognefoged C Larsen, Sipperrup, Gaardejer P Kristiansen, Venølev, Godsejer E de Neergaard, Forslev, af hvilke to i Foren. tegner Frm. Prok.: K E Møhl og M A Albrechtsen.
- Svinninge Bank Akts. (Akts. Banken for Holbæk og Omegn), Svinninge. Indeh. Akts. Banken for Holbæk og Omegn, Holbæk (se dette).
- Tagstensfabrikken Fremtiden ved Løkkegaard & Frederiksen, Stenlille. Indeh. A R Løkkegaard og J P Frederiksen.
- Tapperneje Dampmølle, Akts., Tapperneje. Bestyrelse: fhv. Dampmøller R F Olsen, Lille Ørholm (Form.), J Larsen (Næstform.) og Direkt. I M Hunter, Kjøbenhavn, der to i Foren. tegner Frm. Aktk. 180,000 Kr.
- Tegl, Akts., Græsted-Maarum-Kommune. Bestyrelse: Gross. H H E Borring, Humlebæk, Købmd. M Kott, Hornbæk, og Gross. C I Olsen, Kbhvn. Direktør: Ing. I M Wulff, Kbhvn. Frm. tegnes af to Bestyrelsesmedl. i Foren. eller af en Prokurist i Foren. med et Bestyrelsesmedl. Aktk. 350,000 Kr.
- Thranes V L Eff. ved Hans Jensen, Karise. Indeh. H Jensen.
- Thureby Trævarefabrik & Savværk ved Carl Moe Renn, Thureby. Indeh. CM Renn.
- Tjellesen Harald, Akts., Espergjerde. Bestyrelse: Sagf. A Thorball, Gross. C Krumbak og Cand. pharm. K V Tjellesen, alle af Kbhvn., der i Foren. tegner Frm. Prok.: H Tjellesen. Aktiekapital 2,000 Kr.
- Toftthøj Margarinefabrik, Viby, Sjælland, Akts., Viby S. Bestyrelse: Mejeriforfp. J K Nielsen (Formand), der tegner Frm., Murorm. J Christensen og Trafikkass. O J Jensen, alle af Viby. Aktk. 25,000 Kr.
- Trøck's Ostefabrik (Interessentskab) Snertinge, ved R Nielsen og H C Ravn Poulsen, Snertinge. Anav. Delt. R Nielsen, Stubbekjøbing, og H C R Poulsen, Vordingborg, der i Foren. tegner Frm. Prok.: R Nielsen.
- Tervefabrikken Sjælland ved Vilhelm Ehrenreich, Munkbjergby. Indeh. V Ehrenreich.
- Uggerløse Maskinfabrik ved L Petersen, Uggerløse. Indeh. L P Petersen.
- Ullerød Mølle, Akts., Ullerød pr. Høllerød. Bestyrelse: Overretssagf. E Teilman-Jørgensen, Kbhvn. (Formand), Begholder H C A Christensen, Søllerød, og Direktør A J A E v. Rosen, Kbhvn. Frm. tegnes af Formanden i Foren. med et Bestyrelsesmedl. Prok.: Møller H Larsen. Aktk. 10,000 Kr.
- Valsmøllen i Svinninge, Akts., Svinninge. Bestyrelse: Købmd. W W Petersen (Formand), Inspektør V Funder, Birkef, Godsejer C E G G Grüner, Egemark, L Petersen, Hagendrup (adm. Dir.) og Bankdir. C R P C Bierbum, Holbæk, der to i Foren. tegner Frm. Prok.: Den adm. Dir. Aktk. 300,000 Kr.
- Varehuset Carl Harris, Jerslev. Indeh. C A M Harris.
- Wieder's Th. Maskinsnedkøri, Allerød pr. Lillerød. Indeh. T C Wieder.
- Viemosse Købmandshandel ved L Oisen, Viemosse. Indeh. L Oisen.
- Vig Bank, Akts. (Akts. Banken for Holbæk og Omegn), Vig. Indeh. Akts. Banken for Holbæk og Omegn, Holbæk (se dette).
- Vikse Tervefabrikker ved Jens Jacob Jensen, Vikse. Indeh. Gross. J J Jensen Kbhvn.
- Wulff's Eff., Akts., Mørkov. Bestyrelse: Inspektør G Aagaard, Torbenfoldt, Greve A Brockenhuis-Schack, Bjergbygaard, Købmd. N V H Christophersen, Charlottl., Gaardejerne A Jensen, Skellingsted, N F Jensen, Ny Bjergby, C O Jensen, Skamstrup, og J J Jørgensen, Syvendekøb, Urmager E A Jørgensen, Gaardejer J P Larsen, Haabet, Forp. H K Plesner, Ørelund, Gaardejer N Rasmussen, Tornved, Mejeribest. L A Sørensen, Øndløse, og Forp. H Wern, Tommerupgaard, der to i Foren. tegner Frm. Direktør: C U A Madsen, der har Prok. Aktk. 200,000 Kr.
- Værlose Skærvfabrik, Akts., Værlose. Bestyrelse: Gross. M C Johansen (Formand), Prokurist H Carlsen og Ingeniør A O Egelund, alle af Kbhvn., der to i Foren. tegner Frm. Aktk. 20,000 Kr.
- Værsløv Mølle og Bageri ved P Nielsen, Værsløv. Indeh. P Nielsen. Prok.: L P Nielsen.
- Østmoens Cementvarefabrikker, Akts., Nyborre pr. Borre. Bestyrelse: Gaardejerne N P Rasmussen, Mandemark, C Hansen, Sømark, og P E Nielsen, Aalebæk, der to i Foren. tegner Frm. Aktk. 22,000 Kr.

## 2. Privat-Personer.

(Sjælland med Møen, Samsø og Bornholm.)

Aaberg V Direktør Korsør 406 Stats 4  
 Aagaard F Th. M Organist Solborg Storchedinge 2  
 Aaholm Th. Præst Klosterhusstr. Roskilde 1105  
 Aakerlund C G E Bødkerm. Hasle 105  
 Aarep S P Godsforv. Lerchenborg pr. Kallundborg 86  
 Aarsleff Alfred Apoteker R. Præste 28  
 Aasted I T Overlærer Rønne  
 Abel K Lejtn. Forpagter Gl. Lellingegaard pr. Kjøge 79  
 Abrahamsen N Bankdirektør Hillerød 191  
 Afzelius K G Ekspeditionssekr. i Generaldir. f. Postv. Birkerød  
 Agerschou Otto Manufakturhdl. Tranebjerg 44  
 Agerskov C Kancellir. Roskilde  
 Agersted F Proprietær Søgaard pr. Ringsted 123  
 Agersted A Sognepræst Gjerlev pr. Frederikssund 13  
 Aggerholm Elith Direktør Pennchavehuset Rungsted 128  
 Aggersborg V Lejtn. Lotterikollektor Holbæk  
 Ahlefeldt-Laurvig Carl Greve Overretssagf. Direktør Villa Skeltofte Rungsted 159  
 Ahlefeldt-Laurvig Theodor Greve Forretningsf. R. Flakvad pr. Rungsted 17  
 Ahlefeldt-Laurvig William Greve fh. Udenrigsmin. K. DM. Eriksholm pr. Vippered 52  
 Albertsen Anton Farvehdl. Vordingborg 40  
 Albrecht M I A Direktør Slagelse 269  
 Albrechtsen Jens Overretssagf. Roskilde 483  
 Albrechtsen H Sagfører Roskilde 198  
 Albrechtsen Albr. Højskoleforst. Lyngvej Hjørunde pr. Slangerup  
 Alexandersen A Hotelejer Sandvig 24  
 Alkestrup C A V Prokurist Stege  
 Aising Th. Proprietær Simonsborg pr. Ringsted Alstedby 15  
 Ammentorp-Beech Vilh. Direktør Christiansminde Kallundborg 319  
 Ammitzbøll Frederik fh. Inspektør R. DM. Glostrup  
 Ammitzbøll Lars Læge Flakkebjerg 1  
 Ammitzbøll J F Skovrider Sorø 125  
 Ancher R Konsul Hotelejer Rønne 334  
 Anderschou H Forretningsf. Slagelse 594  
 Andersen A H Adjunkt Hillerød  
 Andersen C F Amtsf. Cand. jur. Hillerød  
 Andersen Ludvig Arkitekt Kallundborg 579  
 Andersen Johs. Bankkassør Slagelse  
 Andersen Alfr. Bestyrer Slettegaard pr. Helsingør  
 Andersen J P Bestyrer Pedersminde pr. Uggerløse  
 Andersen A Enkefrue Bladudgiver Hørsholm 11  
 Andersen Julius Bogholder Masned-sund  
 Andersen Johs. Bogtrykker Hillerød 15  
 Andersen Jens Bygmester MF. Taastrup 170  
 Andersen Aug. Cand. pharm. Fabrikant R. FM. Slagelse 199  
 Andersen H C Direktør Assuranceforr. Roskilde 149  
 Andersen A P Fabrikant Gadstrup 70  
 Andersen Johs. Fabrikant Roskilde 1107  
 Andersen M F Fabrikant Espergerjærde 142  
 Andersen V Fabrikejer R. Sorø 132  
 Andersen A P Forpagter Søgaard pr. Holbæk S-Jernløse 11  
 Andersen O Forpagter Eskildsø pr. Skibby  
 Andersen A Forstander Landbrugskolonien "Frihedsløst" pr. Hørsholm 213  
 Andersen A J Forvalter Sæbygaard pr. Høng Ruds Vedby 63  
 Andersen A C Gaardejer Amsraadsmedl. Nord-gaarden Brøndbyvester pr. Glostrup Brøndbyvester 29  
 Andersen Anders Gaardejer Valby pr. Helsingør 3  
 Andersen Anders Gaardejer Bakkegaard pr. Kjøge 281  
 Andersen C Gaardejer Landvæsenskommissær Venslev pr. Rude 35  
 Andersen Hans Gaardejer DM. R. Højetoftegaard Uggeløse pr. Lyngø 12

Andersen H J Gaardejer st. Grandløse pr. Holbæk 3  
 Andersen Jens Gaardejer Tengslemark pr. Nykjøbing S. Højby 40  
 Andersen Lars Gaardejer Kundby pr. Sandby Kundby 8  
 Andersen Ludvig Gaardejer Dalsgaard Olsker pr. Allinge  
 Andersen N Gaardejer Landvæsenskommissær Steenstrup pr. Højby S. Lumbaas 32  
 Andersen Poul Gaardejer Sognefoged, DM. Ambæk pr. Præste Jungshoved 2  
 Andersen Rasmus Gaardejer Amsraadsmedl. Vurderingsformand Stensgaard Vindstrup pr. Fuglebjerg Tjustrupsogn 1  
 Andersen P Godsejer Sandbygaard pr. Veterslev Ringsted 26  
 Andersen Chr. Gross. Konsul v. d. Ostens Palæ Helsingør 266  
 Andersen P Husejer Amsraadsmedl. Øsemagle pr. Kjøge Snøgebak 4  
 Andersen Rasmus Husejer Tiendekommissær, MF. Tranderup pr. Skjelskør  
 Andersen N M Kapt. i Fodf. R. Holbæk 674  
 Andersen A Kommuneleder Bankdirektør Birkerød 71  
 Andersen C Th. Kontorbestyrer Møllestr. 8 Hillerød 494  
 Andersen A P V Købmand Margarinefabr. Masned-sund Vordingborg 78  
 Andersen A V Købmand Præste 20 & 155  
 Andersen Niels Lektor R. Rønne 290  
 Andersen Hakon Fogh Læge Skjelskør 238  
 Andersen Jens L. Parcellist Tune pr. Roskilde Tune 10  
 Andersen M P Postmester Lejtn. Sorø  
 Andersen Hendrik Prokurist Haslev 4  
 Andersen A C Proprietær Peterslund pr. Sne-sere Tapperneje 4  
 Andersen N J Proprietær Snedkjærgaard pr. Faxe Ulse 20  
 Andersen P Proprietær Sejersgaard pr. Rønne 3  
 Andersen Fr. Redaktør Kallundborg 249  
 Andersen R F Redaktør Borgmester Vording-borg 4 & 345  
 Andersen Sigvald Redaktør Landebakken pr. Hørsholm 322  
 Andersen Th. M Redaktør Hørsholm 11  
 Andersen Axel Sagfører Vordingborg 425  
 Andersen C. A Skibsbygger Frederikssund  
 Andersen R Skibsfører Leder af Storebæltsoverfarten R. Korsør  
 Andersen Johs. Skibsreder Korsør 40  
 Andersen C E Sognepræst Gyrtinge pr. Ringsted Gyrtinge 14  
 Andersen Jens Sognepræst Raklev pr. Kallund-borg Raklev 28  
 Andersen Fr. Sparekassedirektør DM. R. Ugge-løsehus pr. Lyngø 41  
 Andersen T C Stadsingeniør Cand. polyt. Hillerød  
 Andersen C Stationsforst. Allinge  
 Andersen Folkmann Terrakottafabr. Rønne 474 & 1  
 Andersen Michael Terrakottafabr. Rønne 1  
 Andersen H P Tømrerm. Frederikssund 65  
 Andersen Nexø Martin Forfatter Villa Gryet Espergerjærde 162  
 Andreasen L P Bankbogholder Aakirkeby  
 Andreasen J A P Bogholder Holbæk  
 Andreasen N P Bolsmand Amsraadsmedl. Ub-by pr. Jerslev 36  
 Andres J H Fabrikbestyrer Hellebæk  
 Andrup O Museumsinsp. Mag. art. Frederiksborg Slot Hillerød 439  
 Anger Edvard Skovrider Valborup pr. Hvalø 13  
 Anker Hjalmar Dommer Slagelse 460  
 Ankerstad C Gross. Worslundegaard Hareskov Hareskovby 4  
 Ankjær Chr. Købmand Holbæk 75 & 707  
 Anthon E H J Kapt. i Fodf. Vordingborg 398  
 Appeldorn C M Kmjkr. Oberstlejt. i Fodf., R. Helsingør 887

Arendrup Albert Generalmajor Kmh. K. DM. Bøghuset Odam Hillerød 591  
 Arends Otto Læge Klemensker Klemensker nord. Cent. 49  
 Arent H O S V Kapt. i Fodf. Slagelse  
 Arffmann V Overretssagf. Frederikssund 207  
 Arkil A O Skoleinsp. Helsingør 508  
 Arndt Chr. F Stationsforstander Kallundborg 371  
 Arnesen J Konsulent R. Slagelse 191  
 Arnesen-Kall Harald Oberstlejt. R. Vording-borg  
 Arnold N Sparekassedirektør Holbæk 333  
 Arnold-Larsen A Læge Korsør 343  
 Asbæk Jens Redaktør Vordingborg 293  
 Askov Helene Forstanderinde Pigeopdragses-anstalten Skovgaarden Fuglebjerg 67  
 Asmussen Otto Fuldm. i Distriktspoststyrelsen Sekretær Rungsted 188  
 Asmussen V Tømrerm. Holbæk 38  
 Assing J Chr. M Sagfører Branddirektør Ring-sted 58  
 Attrup Martin Førstelærer R. Hørby pr. Hol-bæk Udby 7  
 Augsburg J J J Apoteker Roskilde 1045  
 Augsburg Jannik Justitsr. Apoteker Roskilde 680  
 Augustinus Peter Forstander Antvorskov Høj-skole pr. Slagelse 555  
 Axelsen Axel Th. Højskoleforstander R. Vor-dingborg 320  
 Axelsen Peter Købmand Slagelse 87 & 294  
 Axelsen C Redaktør Kjøge 14  
 Axt Poul Gross. Hørsholm 318

**Baadsgaard K T** By- og Herredsfuldm. Frederikssund 23  
 Baadtoft L Hotelejer Helsingør 135  
 Baagø Chr. Direktør Ringsted 249  
 Baars Rud. Bryggerforpagter Sorø 97  
 Bach J Direktør Roskilde 18  
 Bach S A Forstander Slagelse 930  
 Back-Andersen A Slagteribogholder Sorø  
 Bagge Peter Branddirektør Høng 77  
 Bagge Rasmus fh. Gaardejer Sognefoged DM. Røsted pr. Slagelse Duemose 3  
 Bagger Vilh. Dr. phil. Gaardejer Værlese Lilleværle 37  
 Bagger V Gaardejer Kjøholm Bakkehølle pr. Nyraad Nymark 14  
 Bagger B J F Kapt. i Fodf. R. Vordingborg 337  
 Bagger C Redaktør Haslev 12  
 Bagger Wald. W Sognepræst Asnæs 76  
 Baggelsen-Schmidt Proprietær Fuglager pr. Ringsted Alstedby 12  
 Balle K W Lærer Fjenneslev 3  
 Baller Viggo Dommer R. Sorø 20  
 Balslev Johan Gross. isl. Købmand Endrup-gaard pr. Fredensborg 46  
 Balslev Harald Højskoleforstander Uubberup Højskole pr. Værslø Aldersro 1  
 Balslev Laurits Læge Frederiksværk 160  
 Balslev Joh. L Sognepræst Kvislemark pr. Sandved 75  
 Bang Henrik Adjunkt Herlufsholm Næstved 608  
 Bang F V Bankbogholder Roskilde  
 Bang Aug. Godsejer Lerchenfeldt pr. Kallund-borg 194  
 Bang Oluf de Godsejer Sparresholm pr. Rønnede Everdrup 56  
 Bang H A Købmand Ringsted 4  
 Bang Christian Læge Taastrup 106  
 Bang Oscar Læge Espergerjærde 176  
 Bang Aage Magister Birkerød 133  
 Bang S J Oberstlejt. i Art. R. Ringsted  
 Bang Louis Sagfører Præste 36  
 Bangshøj J Læge Mern 6  
 Barchalia Ludvig fh. Distriktslæge Skjelskør 45  
 Bardenfleth Ingolf Kommandør K. DM. Hel-singer 255  
 Barfod H H Fabrikant R. FM. Skjelskør  
 Barfod A Forpagter Prøvegaard pr. Farring-løse Nordrup 2

Barfod R Forpagter Hellebækgaard pr. Hellebæk 10  
 Barfod Fr. Birkedal- Pastor emer. Villa Fredborg pr. Kjøge 274  
 Barfoed A Gross. Snokkersten  
 Barfoed Otto Læge Slagelse 237  
 Barslund J Fabrikant Kallundborg 170  
 Barslund H J Gross. Proprietær Aagesholm pr. Hedehusene 27 Sengeløse  
 Bartels F Apoteker Slagelse 312  
 Bastrup Christian Gjertz Kapt. i Sæet. R. DM. Sletten Humlebæk 41  
 Baun Harald Gaardejer Sparekassebestyrer Højberg pr. Helsingør 66  
 Bavnehøj H Teglværksejer Ballerup 17  
 Bay Rasmus Forpagter Egholm pr. Skibby 3  
 Bay A Qvistgaard Proprietær Falkenhøj pr. Ruds-Vedby 19  
 Bay J P fh. Proprietær Roskilde  
 Bay Carl H Skolebestyrer Asnæs 21  
 Bech S A Bankbogholder Nexø 92  
 Bech C F Distriktsingeniør v. Vandbygningsv. Havneingeniør R. Helsingør 213  
 Bech A Forpagter Valle pr. Valle 9  
 Bech Jørgen Forpagter Løjtnant Krusesminde pr. Korsør 270  
 Bech Alex Godsejer R. Krusesminde pr. Korsør 203  
 Bech J Godsejer Hulhojgaard pr. Lillerød 41  
 Bech A V Hoffgm. Godsejer Valldygaard pr. Slagelse 78  
 Bech C Ammentorp Isenkr. Kallundborg 215 & 500  
 Bech I R Landbrugskand. Cand. phil. Øresø Svejlelle 13, 3 Jyderup  
 Bech A Proprietær Havdrupgaard pr. Havdrup 77  
 Beck J L Enke e. Etatsr. Kallundborg 396  
 Beck Ludvig Forstander Cand. theol. Flakkebjerg Institut pr. Flakkebjerg 3  
 Beck Emilie v. Højfægernesterinde Strandgaarden Helsingør 560  
 Beck Th. Proprietær Løjtn. Viborggaard pr. Herlufmagle 3  
 Beck Axel Iver Sagfører Frederiksværk 135  
 Beck Filip Sognepræst Steenmagle pr. Stenlille 54  
 Beck J Sparekassékasserer Slagelse 995  
 Becker Sv. A Sognepræst Dr. theol. Snodstrup pr. Frederikssund 22 Rørbæk  
 Bedsted K L P Bestyrer Kronborg Ladegaard pr. Helsingør  
 Begtrup Holger Højskoleforstander Hillerød 350  
 Behncke Georg fh. Kredslæge Glostrup 35  
 Beldring L Arkitekt Brandinsp. Næstved 506  
 Bencke V Hospitalsforst. Frederiksborg Nyhus Hillerød 298  
 Bencke S Kontorchef Roskilde 506  
 Bendtsen H Amsforvalter Stege 199  
 Bendtsen Gaardejer Brandeleve  
 Bendtsen J Chr. Inspektør Svenstrup Avlsgaard pr. Borup 41  
 Bennetzen B Købmand Korsør 179  
 Bennike Vald. Højskolelærer Vallekilde  
 Bennike Svend Redaktionssek. Holbæk  
 Benthin-Hansen C Læge, Asnæs 13  
 Bentsen Ivar Arkitekt Forstander Holbæk 440  
 Bentzen E Fabrikant Slagelse 109  
 Bentzen C Proprietær Stormarksgaard pr. Storehedinge 264  
 Bentzen B Sagfører Villa Godthaab Slagelse 86  
 Bentzen V Skomagern. Slagelse 145  
 Bentzen Chr. Snedkerm. Bankdirektør Kjøge 254  
 Benzou Carl v. Jægern. Villa Bakken Roskilde 266  
 Berg A Bankdirektør Hillerød 533  
 Berg O Kapt. i Fodf. Kmjkr. Holbæk 723  
 Berg P E Læge Karise 3  
 Berg Georg Overassistent v. Statsb. Helsingør 914  
 Berg F Friis Sognepræst Hagedst pr. Maarsø  
 Berg-Munch H C russ. Vicekonsul Strandingskomm. Nexø 50 & 80  
 Bergemann F Direktør Ringsted 142 & 364  
 Bergen Carl Bankdirektør Næstved 73  
 Bergh S Overretssagf. Korsør 155  
 Bernild Holger Redaktør Hillerød 208  
 Bernow J H Præst Korsør 387  
 Bernstorff Andreas Peter Greve Hoffgm. Lindholtsgaard pr. Mørkøv 27  
 Bernstorff-Mylus Ulrik Greve Kmh. Hoffgm. R. DM. Kattrup pr. Jyderup 24  
 Bernsten Johs. Godsejer Landbrugskand. Raunstrup pr. Herlufmagle 82  
 Bernsten P Vejassist. Løjtn. Fuglebjerg 26  
 Bertelsen Emil Afdelingslæge Sct. Hans Hosp. pr. Roskilde 678  
 Bertelsen Ludvig Herredsfuld. Frederikssund 3

Bertelsen Aage Kunstmaler FM. Birkerød 144  
 Bertelsen Henrik Undervisningsinsp. Dr. phil. R. Roskilde 545  
 Berthelsen P H Adjunkt Rønne 520  
 Berthelsen E Direktør Villa Hope pr. Snekkersten 33 Espergjerde  
 Berthelsen A v. d. Aa Justitsr. Fredensborg 199  
 Bertramsen K J P S Sekretær Espergjerde 214  
 Beyer Aage Direktør Villakv. Holbæk 470  
 Beyer Petrus Læge K. DM. Ærtebjerg pr. Hørsholm 185  
 Bidstrup Harald Arkitekt Rønne 425  
 Bidstrup H P Bankdirektør Rønne 350  
 Bidstrup Otto Chr. Bygmester Rønne 625  
 Bidstrup Carl Jernstøber Rønne 201  
 Bidstrup Magn. Th. Kul- & Trælsthdl. Rønne 541  
 Bidstrup Chr. Købmand Rønne 141  
 Bidstrup Frederik Købmand Hotelejer Sandvig 14 & 17  
 Bidstrup Math. Prof. Arkitekt R. Rønne 142  
 Bierbum C Godsforvalter Sagfører Bankdirektør Holbæk 261  
 Biering Christian Læge Roskilde 215  
 Biering-Sørensen Axel Korpslæge Holbæk 424  
 Bierrings K K Bogtrykker Ballerup  
 Bigum Jul. Redaktør Holbæk 248  
 Bille C St. A Forpagter Herlevgaard pr. Herlev 51  
 Bille P Gaardejer Pollerup pr. Stege 558u  
 Bille-Brahe Axel Baron Amtmand Kmh. K. DM. Sorø Kontor 88 Privat 127  
 Bille-Brahe Julie Baronesse Solbakken pr. Skibby 11 Dalby  
 Bille-Brahe P V Baron Hoffgm. Svanholm pr. Skibby 43 Dalby  
 Bille-Hansen O Forpagter Benzonsdal pr. Taastrup 16 Thorslunde  
 Bille-Holst Poul Kunstmaler Lillegaarden pr. Esrom 40  
 Binder A Proprietær Isterrød pr. Hørsholm 49  
 Bindebøll S C W fh. Værftsdirektør R. Villa „Sulima“ Espergjerde 29  
 Birch C Forpagter Næsgaard pr. Faarevejle 15  
 Birch I Inspektør Tuemosegaard pr. Haslev 43 Konradsfeld  
 Birke A Sognepræst Terslev pr. Haslev 3  
 Birkmose A A Afdelingschef Cand. polit. Roskilde 1147  
 Birksted Hans Olsen Købmd. Villa „Rosenhøj“ pr. Næstved 151  
 Bisgaard Axel Overlæge Dr. med. Sct. Hans Hosp. pr. Roskilde  
 Bistrup C H J Skovrider Sophienholm pr. Tølløse 8  
 Bistrup E P H Skovrider Torbenfeldt pr. Mørkøv 46  
 Bjellekjær J P Jensen Sparekassedir. Gaardejer Landvæsenkomm. Søsrum pr. Viksø 34 & Hillerød 78 Søsrum  
 Bjerager Knud Læge Lyngø 5  
 Bjernede A J A J Kapt. i Fodf. Roskilde 1171  
 Bjerre Axel Provst Sognepræst Herlufmagle 55  
 Bjerring G L Slotsforv. Oberstløjtn. R. Fredensborg  
 Bjørn-Andersen H Docent v. Polyt. Læreanst. Birkerød 132  
 Bjørn-Jensen W A Politimester R. Hillerød  
 Bjørn-Petersen Poul Direktør Holbæk 720  
 Bjørndal T L Sognepræst Kirkehylinge pr. Roskilde 16 Kirkehylinge  
 Bjørner Anna Frue „Libanon“ Helsingør 108  
 Bjørner Sigurd „Libanon“ Helsingør 108  
 Bjørnsen G C Adjunkt Rønne 558  
 Bjørnsen Wald. Bryggeriejer Gilleleje 18  
 Bjørnsen G Kapt. Tøjmester Rønne 558  
 Blang Levy Sognepræst Pedersker 28  
 Blauenfeldt Christian Læge Sneglerup pr. Grevinge 13 Herrestrup  
 Blechingberg E Amsforvalter Næstved 525  
 Blechingberg O Materialist Kallundborg 62  
 Blegvad Julius Amtsfuld. Cand. jur. Sorø  
 Blem Aksel Driftsbestyrer Rønne  
 Blem Herm. O Fabrikbestyrer R. Rønne 140  
 Blem M Gaardejer Engegaard pr. Lobbæk 25 Aakirkeby  
 Blicher H Proprietær Lønggaard pr. Harløse 2 Nøddehøj  
 Blichfeldt Michael fh. Sognepræst Provst R. „Vraa“ Rosenkilde. Helsingør 283  
 Blichfeldt P F C Stationsforstander R. Helsingør  
 Blixen Finecke C A Baron Forpagter Borreby pr. Skjelsker 209  
 Bloch A Heymann Fabrikant Skovlund pr. Fredensborg 13 Tikjøb  
 Bloch Emanuel Trepka Læge Ovsted pr. Lejre 4 Ovsted  
 Block Harald Kapt. „Mikkelborg“ pr. Kokkedal 20 Rungsted

Blom Gerhard Kunstmaler Sandbjerg pr. Hørsholm  
 Blom Helmer fh. Provst R. „Skovens“ Præstebolig pr. Jægerspris  
 Bluhme Ebba fh. Hofdamme Valle Slot pr. Valle 35  
 Bluhme Emil Kommandør K. DM. Bakkegaarden Hvidovre pr. Valby  
 Blume Jens W Tømrem. Kjøge 105  
 Blücher af Altona G Greve Ritmester Næstved 713  
 Boberg Valdemar Overlærer Cand. mag. Vordingborg  
 Bock J R Gross. Espergjerde 48  
 Boek E P Politifuldm. Cand. jur. Hillerød  
 Bodecker Alexander kgl. Hof-Hattefabr. Blegdammen Birkerød 190  
 Bodelsen N F Manufakturhdl. Helsingør 635  
 Boe-Frederiksen C Planteskolelærer Helsingør 549  
 Boeck Christopher Prof. Forfatter R. Fredensborg  
 Boeck Carl Chr. Proprietær Dannevang pr. Hareskov St.  
 Boeg-Thomsen S Enkefrue Kallundborg 50+  
 Boertmann Martin Kredslæge Fuglebjerg 98 (9-10 & 1-2)  
 Boesen Jul. Bankbestyrer Nykjøbing S. 158  
 Boesen N S Dommer Hørsholm 135  
 Boesen N Godsejer Rynkevinggaard pr. Kallundborg 138  
 Boesen C U Læge Nexø 23  
 Boesen Th. Sagfører Kjøge 9  
 Boëtius Vilhelm Rektor R. Roskilde 202  
 Boisen Hans Adjunkt Hillerød  
 Bojesen V Forpagter Ranglemlølle pr. Jyderup 34  
 Bojsen Frede Cand. theol. fh. Højskoleforstander Redkilde pr. Stege 512v  
 Bollhorn L W Proprietær Braadegaard pr. Braade 22 Egebjerg  
 Bolt Hans Købmand Helsingør 19 & 369  
 Bonde Kristine Frøken Forstanderinde f. Frederiksborg Husholdningsskole Hillerød 183  
 Bondo F E Oberstløjtn. i Fodf. R. Pindemosegaard pr. Helsingør 480  
 Bonawand-Bidstrup Fr. Hotelejer Strandhotellet Sandvig  
 Bonnesen I N Købmand Bankdir. Sorø 18  
 Bonnevie A G Forstander Godhavn Tisvilde pr. Helsingør 8 Tisvilde  
 Bonnevie H R Proprietær Dybgaarden pr. Haslev 8 Eskildstrup 1  
 Borch J S A fh. Distriktslæge R. Allinge 21  
 Borch Olaf Fabrikant Sletstens Minde Humlebæk 31  
 Borch S C Præst Stege 287  
 Borchsenius E Materialist Kallundborg 45  
 Borchsenius GT Sognepræst Vallekilde 30 Hørve  
 Borges Axel Godsforvalter Sagfører Borreby pr. Skjelsker  
 Borke S B Proprietær Landbrugskand. Lundhøjgaard pr. Hedehusene 2 Tjørnhøj 31  
 Borne Jens Planteskolelærer Hørsholm 118  
 Borre H J Sagfører Nykjøbing S. 124  
 Borre S P Sanatorielæge Faxe Ladoplads  
 Borries Carl Sygehuslæge Kjøge 23  
 Borring H Gross. Villa Arnen Humlebæk  
 Boserup Adam Forpagter Jungshovedgaard pr. Præstø 6 Jungshoved  
 Boserup D W Forpagter Thurebyholm pr. Thureby 3  
 Boserup Otto Forpagter Løvenborg pr. Regstrup 8-Jernløse 54  
 Boserup Otto Forpagter Transbygaarden pr. Skjelsker 152  
 Boserup Vilhelm Forpagter Billesborg pr. Kjøge 115  
 Boserup P Justitsraadinde Borup 20  
 Boserup C J Købmand Vicekonsul Faxe 139  
 Boserup Otto Læge Haslev 13  
 Boserup Otto Fr. Proprietær Kaltredgaard pr. Svebølle 30 Eskebjerg  
 Boserup Poul Proprietær Saltøfte pr. Svebølle 79 Jerslev  
 Boserup Johan Sygehuslæge Haslev 133  
 Bosse C A A Oberstløjtn. i Fodf. R. Roskilde  
 Bostrup L J F Provst Sognepræst Rønne  
 Boyste Christian Dommerfuldm. Cand. jur. Slagelse  
 Brabæk J Proprietær Landbrugskand. Sønderstrup pr. Tølløse 79  
 Brack Georg Lervarefabr. Roskilde 701  
 Brammer Sophus Købmand Lynæs 1 Hundested 1, 60 & 89  
 Brammer Fr. Th. Overforster Hegnetslund pr. Herfølge 133 Kjøge  
 Brammer J C fh. Teglværksejer Villa Ib Helsingør 6 & 47  
 Bramson K Skovrider Romersdal pr. Almindingen 4 Aakirkeby 6

- Brandt Chr. Kæmmer Frederiksværk  
Brandstrup C Afdelingsarkitekt Jernbaneallé Taastrup 124  
Brandt H P Nielsen Husmand Stege Mark pr. Stege  
Brandt A C L Oberst i Art. R. DM. Holbæk  
Brandt B A fh. Skolebest. Nexø  
Brandt C M Sparekasseskasserer Rønne  
Branth William Forpagter Juellinge pr. Karise 4  
Branth Carl Godsejer R. DM. Kirstinelund pr. Ballerup 5  
Branth Harald Proprietær Søegaard pr. Herlufmagle 71  
Brasch Arent Proprietær Roskilde 1062  
Brasen C E Etatsr. R. DM. MfDR. Birkerød  
Brasen C B Stationsforst. Sorø  
Bredkjær N Forstander Tune Landboskole pr. Taastrup 3  
Bredsdorff Kaj Adjunkt Hillerød 475  
Bredsdorff Thomas Højskoleforstander Cand. theol. Roskilde Højskole pr. Roskilde 314  
Bredsdorff Axel Kunstmaler Bregnerød v. Birkerød 140  
Bredsdorff J U Kunstmaler Kajerød pr. Birkerød  
Bredstrup Stig Seminarieforstander R. Jonstrup pr. Ballerup 3  
Breit Kai Proprietær Bakkegaard pr. Kagerup 90  
Brendstrup Aug. Branddirektør Frederiksværk 4  
Brendstrup H E Dommer R. Nykjøbing S.  
Brendstrup Esbern Oberst K. DM. Horsørød pr. Helsingør  
Breum-Christensen P Gaardejer Nissegaard pr. Gjerlev 3  
Brinch Chr. Havebrugskand. Redaktør Bækkedal pr. Taastrup 1  
Brinck Chr. Prokurist Sorø 381  
Brink J Amdsraadssekretær Cand. jur. Holbæk 35  
Brink S L Bankdirektør Frederikssund 78  
Brix V Forpagter Egholm Møllegaard pr. Roskilde 1  
Broek L F Kapt. Forstander f. Helsingør alm. Hesp. R. DM. Helsingør  
Broekdorff F A W Schack v. Kmjkr. Kapt. Ringsted 539  
Brockenhuus-Schack Aage Greve Km. Godsejer R. Bjergbygaard pr. Mørkøv 67  
Brockenhuus-Schack Fr. Greve Hofjgm. Giese-gaard pr. Kværkeby  
Brockenhuus-Schack Ludvig Greve Hofjgm. R. DM. Folchavehøj pr. Vedbæk 109  
Brohm Poul Forpagter Bavelse pr. Glumse 19  
Bronée Johs. Overretssagf. Sorø 11  
Bronée Fr. Sagfører Sorø 11  
Brosen Philipp Trælasthd. Vordingborg 52  
Brostrøm CA Fabrikant Kallundborg 65, 70 & 105  
Bruhn E Politiasst. Slagelse 272  
Brun Constantin Forpagter Cand. jur. Løjtn. Skulderupgaard pr. Herlufmagle Glumse 66  
Brun Vilhelmine Frøken Skovly pr. Præste 112  
Brun Ludv. Munthe Godsejer fh. Amtsforvalter Snertingegaard pr. Klarskov Vordingborg 155  
Brun Oscar Hofjgm. Godsejer R. Krogerup pr. Humlebæk 25  
Brun Chr. Kapt. R. Maglekildev. 7 Roskilde 986  
Brunke C C L Toldinsp. Rønne  
Brusendorff M Fuldm. Roskilde 1003  
Bruun F Amdsraadssekretær Branddirektør R. Roskilde 207  
Bruun A L By- og Herredsfuldm. Kjøge 546 & 65  
Bruun Chr. Forpagter Fuglebjerggaard pr. Fuglebjerg 20  
Bruun Svend Havebrugskand. Hdlsgartner „Stranden“ pr. Glostrup Brøndbyvester 15  
Bruun Erik Ingeniør Linalyst Hørsholm 309  
Bruun Fr. Købmand Bankdirektør Vordingborg 70  
Bruun Chr. fh. Sognepræst R. Birkerød  
Bruun-Pedersen Ove Læge Haslev 112  
Bruun-Rasmussen Præst Roskilde 693 (11-1)  
Bruun-Rasmussen C Sognepræst Ramløse pr. Helsingør 2  
Brüel L B Skovrider R. Skovfryd pr. Fredensborg 77  
Brünnich F Konsul Købmand Helsingør 351  
Brünniche Einar Dr. med. Hornbæk 7  
Brøndsted Holger Højskoleforst. Cand. theol. Købmandshvile pr. Hørsholm  
Brøndum A Proprietær Skovlund pr. Storehedinge 45  
Brønne Peder Konsul Købmand Rønne 188  
Brønsted J N Prof. v. Univ. Dr. phil. MVS. Birkerød 93  
Buch A N H Apoteker Glumse 9  
Buch P N V Civildommer R. Roskilde 726  
Buch Axel Læge Korsør 223  
Buchvald S Sognefoged Eskemosogaard pr. Fuglebjerg 99  
Buchwald C Bankdirektør Slagelse 846  
Buchwald C Gaardejer Bjerup pr. Flakkebjerg 15  
Budde-Lund C G Læge Mern 6  
Buhl C Forpagter Brobyhus pr. Snekkersten  
Buhl Harald Ingeniør Cand. polyt. Stenlille 25  
Buhl H T Oberstløjtn. R. DM. Birkenæs pr. Hørsholm 214  
Buhl H St. Proprietær st. Flinterupgaard pr. Fuglede Jerslev 18  
Bukh Jens Fabrikant Kallundborg 506  
Bundgaard N Proprietær Lerbjerggaard pr. Nivaa 22  
Bus H Sparekasseskasserer Vejer og Maaler Holbæk 10  
Busch Jens Husmand Tjørnelunde pr. Høng 17  
Busch H A L Kapt. i Fodf. Vordingborg 178  
Busch Axel Sognepræst R. Vallensbæk pr. Glostrup 3  
Busch J E L Toldinspektør R. Helsingør 449  
Bye-Jørgensen J Sparekassébogholder Tranebjerg  
Bührsch A L Politimester Slagelse  
Bülöw JEPV Kapt. i Fodf. R. Helsingør 639  
Bülöw G Købmand Kjøge 37  
Bülöw E S I L Postmester Stege  
Bülöw V Proprietær Yderby pr. Nykjøbing S.  
Bülöw Wilhelm Sparekassedirektør R. Kjøge 185  
Bülöw C Stationsforstander Slagelse 629  
Bæksted J A Skoleinsp. Næstved 676  
Bøggild A Adjunkt Cand. polyt. Hillerød 360  
Bøggild A Reservelæge Kysthosp. Refsnæs  
Bøgholm Niels Prof. v. Univ. Dr. phil. Birkerød 69  
Bøck O Oberstløjtn. i Fodf. R. Næstved 794  
Bønnelycke Otto Tømmerhdl. Roskilde 332  
Børge Holger Læge Helsingør 31  
Børner Aug. C Boghdl. Næstved 116  
Böttger F N Forpagter Sorø 436  
Cappelen H O Maskinfabr. Kallundborg 71  
Caprani V Kæmmer Vordingborg 91, 216 & 357  
Carlsen Camillo Domorganist Roskilde 655  
Carlsen C P Inspektør Rosenfeldt pr. Vordingborg 264 & 88  
Carlsen A J Proprietær Vindsmide pr. Næstved 21  
Carlsen C E A O Stationsforst. Masned Sund  
Carstens U Overlærer Hillerød 487  
Carstens Ax. Rentier R. Villa Solvang Rungsted 226  
Carøe C J Frue Meulenberg pr. Helsingør 264  
Carøe Einar Købmand Stege 40  
Carøe Chr. F Vicekonsul Stege 193  
Castberg Erik Læge Farum 2  
Castenskiold J A Grevenkop-Hofjgm. Kmjkr. st. Frederikslund pr. Frederikslund 2 Næsbykov 33  
Castenskiold Holten Grevenkop-Kmh. Hofjgm. R. Hagedstegaard pr. Maarsø Hagedst 7  
Castenskiold L Grevenkop-Kammerherreinde Herbygaard pr. Holbæk Hagedst 13  
Castenskiold Vilhelm Grevenkop-Kmh. Ritmester R. Asminderød pr. Fredensborg  
Castonier Hugo Toldopbeholderskontrolør Rønne 362  
Cato Chr. Bog- & Stentrykker Villa Østerled Rungsted 102  
Christens Carl Apoteker Næstved 2  
Christensen James W Apoteker sv. Vicekonsul R. Stege 13  
Christensen S V Apoteker Ruds Vedby 15  
Christensen Carl Bankdir. Næstved 207  
Christensen J Bankdirektør R. Kjøge  
Christensen N P Bankdirektør Slagelse 949  
Christensen S Slotsbjergby Slagelse 933 og Gl. Klingstrup pr. Vejstrup (Fyen) 11  
Christensen V A Bankkasserer Korsør 101  
Christensen Bestyrer Vestborggaard pr. Koldby  
Christensen P Borgmester MF. Gl. Banegaardsv. Helsingør 915  
Christensen E R Bygningsinspektør Branddirektør Holbæk  
Christensen Carl Direktør Helsingør 871  
Christensen Johs. Direktør Exam. jur. Villa Havblink Rungsted 235  
Christensen L P Direktør Amarsgaard pr. l. Skjensved 31  
Christensen Marinus Direktør Villa Fjordblink Kallundborg 242  
Christensen P C Direktør Proprietær Pipe Mølle pr. Helsingør 65  
Christensen Aage Entreprenør Aaderup pr. Næstved 703  
Christensen F Fabrikant Roskilde 110  
Christensen Andreas Fabrikør Snekkersten 7  
Christensen Andreas Farver Helsingør 488  
Christensen Chr. Forpagter Bækgaard pr. Præste 150  
Christensen H Forretningsf. Ringsted 2  
Christensen R Gaardbestyrer Ørby pr. Helsingør  
Christensen C Gaardejer Amdsraadsmedlem Haarbølle 41  
Christensen H Gaardejer Gjerlev  
Christensen H Gaardejer Damsgaard pr. Græsted 22  
Christensen L Gaardejer Nordrup pr. Slagelse  
Christensen N Gaardejer Landvæsenkommissær Kirke Helsingør 44  
Christensen A G Gross. Eriksholm pr. Snekkersten Helsingør 313  
Christensen H V Hotelejer Sorø 63  
Christensen R Hotelejer Stege 46  
Christensen Poul Husmand fh. Minister ML. Ødemark pr. Sorø 17  
Christensen Alex. Installatør „Høne“ Hillerød 371  
Christensen Anthon Jernstøber Slagelse 644  
Christensen H E Kapt. i Fodf. Vordingborg  
Christensen J C Weber Kapt. i Fodf. Slagelse  
Christensen R V Kapt. i Fodf. Helsingør  
Christensen Carl Wilh. Kl.-Kollektor R. Kjøge  
Christensen Niels Kreditforeningsdirektør Taastrup  
Christensen Anthon Frue Kunstmalerinde Bjørnsbo pr. Rungsted  
Christensen C Thorup Kæmmer Hillerød  
Christensen S Chr. Købmand Taaderup pr. Skjellebjerg 33  
Christensen Christen Landbrugslærer R. Tune pr. Taastrup  
Christensen Otto Landbrugslærer Tune pr. Taastrup 30  
Christensen Nathalie Læge Christiansø pr. Svaneke  
Christensen J P Lærer Amdsraadsmedl. Ring pr. Lundby C Hammer 9  
Christensen N C Manufaktur- & Trikotagehdl. Frederikssund 192  
Christensen Nicolai Mægler Masned Sund Vordingborg 210  
Christensen Carl Overlærer Frederiksværk 19  
Christensen Carl Chr. Overlærer Dronn. Margretes V. 3 Roskilde 626  
Christensen Alb. Overretssagf. Slagelse 113  
Christensen Viggo Planteskolelærer Vipperød 2 & 8  
Christensen J P J Postmester Skjelskør  
Christensen Aage Proprietær Rengegaard pr. Storehedinge 113  
Christensen H Proprietær Amdsraadsmedl. Almindegaard pr. Roskilde 395  
Christensen K Proprietær Mørkhøjgaard pr. Herlev 27  
Christensen Erik Provst Sognepræst Slagslunde pr. Stenløse Gandløse 55  
Christensen Chr. Redaktør Roskilde 1203  
Christensen C W Redaktør Nykjøbing S. 94  
Christensen Georg Redaktør Roskilde 189  
Christensen J V Redaktør Ringsted 346  
Christensen H Chr. Skibssingeniør Egeokul Kallundborg 551  
Christensen C Slagteridirektør Skjelskør  
Christensen Carl Smødem. Møllestr. 19 Hillerød 465  
Christensen Ludvig Sognepræst Glasbankehus Kjøge 275  
Christensen Anders Sparekassedirektør DM. R. Skjævinge  
Christiansen Chr. Amtsskolefondskasserer l. Næstved 98  
Christiansen H P Bogholder Kordegn Kjøge 541  
Christiansen H Brygmester Roskilde  
Christiansen C N Damp-Tobakspibefabr. Christiansdal pr. Braade Egebjerg 9  
Christiansen M Direktør Slagelse 647  
Christiansen Chr. Fabrikant Roskilde 742  
Christiansen Carl Forpagter Næsbyholm pr. Sorø 1  
Christiansen Anders Gaardejer Glostrup 184  
Christiansen Jens Godsejer Louisenborg pr. Storehedinge 276  
Christiansen L P Hotelejer Afholds- og Højskolehotellet Roskilde 184  
Christiansen N J Husejer Engelstrup pr. Rønede Everdrup 2  
Christiansen Caspar Klosterlæge Vemmetofte pr. Faxe Vemmetofte 2  
Christiansen Chr. Købmand Frederikssund 22 & 244  
Christiansen H Købmand R. „Rosenborg“ Ringsted 37  
Christiansen Andreas Læge Tersløse pr. Dianalund 53  
Christiansen Christian Læge Skjelskør 26



Christiansen F Maskinfabr. Roskilde 1197  
 Christiansen L P Proprietær Storemøllegaard pr. Holbæk 123  
 Christiansen N P Provst Højby S. 60  
 Christiansen Chr. Sagfører Holbæk 112  
 Christiansen C Værkfører Roskilde 87  
 Christiansen H H Gross. Holbæk 419  
 Christoffersen Jul. Direktør Korsør 398  
 Christoffersen Anders Gaardejer Sognefoged Mern 33  
 Christoffersen C Gaardejer Engtoftegaard pr. Stege 204 u  
 Christoffersen H P Gaardejer Hammersgaard Braaby pr. Haslev 13  
 Christoffersen H Proprietær Grønnegaard pr. Herlev 50  
 Christoffersen N P Proprietær Aulholm pr. Fredensborg 27  
 Christophersen Conrad Amsrevisor Fuglebjerg 51  
 Christophersen O Bankbogholder Hærvighus Kallundborg 532  
 Christophersen Carl Gaardejer Maglebjerggaard pr. Vedde  
 Christophersen Christopher Læge Ringsted 169  
 Christophersen J C Møllejer Vedde 20  
 Christov Otto Godsforvalter Overretssagf. Gissel-feld pr. Haslev 161  
 Clausen C Godsforvalter Salte pr. Hyllinge 6  
 Claudi William Hotelejer Holbæk 193 & 650  
 Clausen Wilh. Forpagter Landvæsenkommissær Harrested pr. Hyllinge 33  
 Clausen C F Gross. Vinhdl. Hillerød 185  
 Clausen M Gross. Mosebakk pr. Rungsted 48  
 Clausen Emil Læge Sorø 259  
 Clausen Paula Læge Roskilde 541  
 Clausen T N E E Oberstløjtn. i Fodf. R. Holbæk  
 Clausen C O Overassistent. Slagelse 825  
 Clausen Johs. Proprietær Stubberupholm pr. Faarevejle 31  
 Clausen H Teglværksejer „Skrænten“ Hillerød 39  
 Clausen-Bagge H G Overretssagfører Hillerød 338  
 Cohen Henry Prokurist Holbæk 347  
 Colberg H Hotelejer Hotel Finnvedalen pr. Haslev Rutsker 20  
 Collet P Enke e. Kmh. Rennebæksholm pr. Næstved 487  
 Collet Holger Hofjgm. Kmjkr. R. DM. Lundbygaard pr. Lundby 56  
 Conrad Thorkild Fuldmægtig Holbæk  
 Conradsen Hans Gaardejer Thorsvej pr. Storehedinge 7  
 Conradsen Kaj Overretssagf. Kæmner Storehedinge 196  
 Corneliusen C Proprietær Islehus pr. Husum 16  
 Cortsen S P Dr. phil. Adjunkt Helsingør  
 la Cour L F Akademifuldm. Cand. mag. Sorø 251  
 la Cour Vilh. Redaktør Magister Birkerød 230  
 la Cour Th. Godsforvalter Skovrider Bonderup pr. Merløse 42  
 la Cour P B Proprietær Ringholm pr. Nykjø-bing S. 40  
 Cramer W R Justitsr. fh. Godsinsp. R. Holbæk  
 Cridland Chr. Dyrslæge Holbæk 296  
 Crone R Bankkasserer Roskilde  
 Crone V Prokurist Holbæk 289  
 Cruse Viggo Amtssygehuslæge Stege 47

**D**  
 Daal Niels Frimenighedspræst Liselund pr. Slagelse 323  
 Dahl Paul Godsejer Landbrugskand. Cand. phil. Holbæk Slot Ladegaard Holbæk 174  
 Dahl Overforvalter Brattingsborg pr. Koldby 41  
 Dahl W Proprietær Østrupgaard pr. Vikse 39  
 Dahl Peter Sognepræst M.L. Sædder pr. Tureby Sædder 20  
 Dahl A M V E Sparekassebogholder Helsingør  
 Dahlberg Christian Frederik Apoteker Svane-apoteket Roskilde 83  
 Dahlgaard Fr. Motorfabrikant Holbæk 230  
 Dalgaard A M J Skoleinspektør Holbæk 323  
 Dalmark Charlotte Frue Læge Sorø 148  
 Dalmark Christian Læge Sorø 148  
 Dalsager S P S Kapt. i Fodf. R. Villa Aurora Holbæk 167  
 Dalsager Johs. S Sognepræst Hellested pr. Haarlev  
 Dalsborg H J Blikkenslagerm. Kamperg. i Helsingør 1025  
 Dalsgaard Anders Due Højskoleforstander Cand. theol. Sorø 34  
 Dam Martin Bankkasserer Aakirkeby 46  
 Dam Chr. Bygmester Rønne 185

Dam Chr. Gaardejer Værmelandsgaarden pr. Aakirkeby 51  
 Dam Emil fh. Højskoleforstander Villa Solbakken pr. Tapperneje Everdrup 3  
 Dam J A fh. Skibsfører Sparekassekasserer Svaneke 19  
 Dam-Larsen H Forpagter Ny Lellingegaard pr. Lellinge 171  
 DambækSeren SagførerBranddirektørPræste37  
 Damgaard Ehlers SagførerBankdirekt. Haslev 2  
 Dan H Pedersen Stationsforstander Vordingborg  
 Danckert C J Godsforvalter Sagfører Gjorslev pr. Storehedinge 23  
 Danckert C E Godsinspektør Løvenborg pr. Regstrup S-Jernløse 10  
 Danckert A J Skovrider Næsbyholm Skovridergaard pr. Sorø 27  
 Danielsen Christoffer Gaardejer Landbrugs-kand. Sogneraadformand Nakke pr. Nykjø-bing S. 14  
 Danielsen Th. Godsejer Adamshøj pr. Ringsted 16  
 Danielsen Otto Prokurist Præste 54  
 Dankau Vilh. Sognepræst Hornbæk 93  
 Dann Camillus Blikkenslagerm. Slagelse 6  
 Danneskiold-Samsø Ove Greve Cand. polit. Villa Bertha pr. Kvistgaard 15  
 Danneskiold-Samsø Aage Lensgreve Gisselfeld pr. Haslev 56  
 Danneskiold-Samsø Viggo Greve Godsejer Nordfeld pr. Stege 33  
 Danneskiold-Samsø Magdalene Komtesse Prior- inde Christianslund pr. Haslev 66  
 Danvig Alfred M Prokurist Havebrugskand. Slagelse 810  
 Davidsen Sven Oskar (Gross.,) Sølyst Helsingør 410  
 Davidsen P C Højskoleforst. Haslev 50  
 Debenroth V Rentier Høng 50  
 Degn P H Købmand Ringsted  
 Deichmann A N Bankdirektør Cand. jur. Slagelse 260  
 Deichmann C P L S Prokurator Slagelse 385  
 Dencker C F Etatsr. Kapt. R. DM. Hillerød  
 Denker Fred. Brandinspektør Hillerød 45  
 Dessau Henrik Læge Fredensborg 16  
 Deuntzer Sophus Læge R. Endrup pr. Fredens-borg  
 Diderichsen P K Dommer R. Næstved 644  
 Didrichsen Ejnar Direktør Slagelse 650  
 Didriksen Hans Gaardejer Solbakken Mandem-ark pr. Borre 406x  
 Diechmann C A Kapt. i Fodf. R. Helsingør  
 Dige A H Gaardejer Snoldelev pr. Gadstrup 24  
 Dinesen Ingeborg Enkefrue Rungstedlund pr. Rungsted 71  
 Dinesen Marie Forfatterinde Gule Hus Hørs-holm  
 Dinesen Laura Frue Rungstedgaard pr. Rung-sted 179  
 Dinesen H Proprietær Hanghøjgaard pr. Skibby 55  
 Dinesen Theodor Sagfører Nykjøbing S. 29  
 Dircks Peter Overlæge R. Rønne  
 Dithmer Soph. Hdlgartner Helsingør 29  
 Dithmer Bernth Murerm. Holbækhus Holbæk 84  
 Dithmer P sen. Murerm. R. Holbæk  
 Ditlevsen Frantz Direktør Kallundborg 151  
 Dittmer E Direktør Stenlille  
 Ditzel J M Brandrid. Helsingør 368  
 Donatzky Georg Redaktionssekr. Helsingør 553  
 Dons E Proprietær Maglegaard pr. Roskilde 798  
 Doose H A Gaardejer Trøsbjerggaard Hømb pr. Ringsted  
 Dorph H Gasværksbestyrer Helsingør  
 Dorph J P Justitsr. Hejrbrendst. 5 Roskilde  
 Dragsted FCCJ Overpostkontroler Birkerød 100  
 Drejer H T Axelsen Sognepræst Pedersborg pr. Sorø  
 Drewsen Poul Prokurist Villa Abildhøj Næstved 135  
 Dreyer F W Postmester Haslev  
 Dreyer Fred. Sagfører Slagelse 31  
 Dræby Otto Maaler v. den mil. Klædefabr. Us- serød pr. Hørsholm  
 Dyre E Forretningsskf. Slagelse 982  
 Dyrhaug C P kgl. Vejer og Maaler Ringsted 33  
 Dændler Johan fh. Birkedommer Haslev 108

**E**  
 Eckardt P Godsejer Cathrineholm pr. Slagelse 9  
 Eckhoff Jul. Fabrikant Hotelejer Balka pr. Nexø 9  
 Eadsberg Chr. H Stadsingeniør Holbæk 275  
 Ege T E Kapt. i Fodf. Næstved 864  
 Egeberg-Jensen A Adjunkt Sorø  
 Egede M C Forpagter Vemmetofte pr. Faxe 3  
 Egede Jens Peter Larsen Læge Nykjøbing S. 32  
 Egholm H Godsinsp. Forpagter G.A. Øbjerggaard pr. Lundby 37

Egilsson Palle Læge Vig pr. Vig St. 12  
 Ehlers Claus Murerm. Slagelse 196  
 Eich Otto Overretssagf. Frederikssund 14 & 121  
 Eigaard A Postmester Kjøge 249  
 Eilschou Emil Apoteker Nykjøbing S. 85  
 Eisenhardt Victor Købmand Frederikssund 297  
 Ekman Erik Proprietær Haraldsminde pr. Skovlunde 65  
 Elberg O Forretningsskf. Roskilde  
 Eliassen Lars Gaardejer Sognefoged St. Peters-gaard Allindelille pr. Ringsted Allindelille 11  
 Ellbrecht Carl v. Kapt. i Søet. R. Baunbjerggaard pr. Fredensborg 121  
 Ellegaard J J J Kapt. i Fodf. Næstved  
 Elsass M L Købmand Frederikssund 16  
 Elsass N L Købmand Frederikssund 13  
 Elsmark Jørgen Th. Oberstløjtnant Chef for 2. Udskrivningskreds R. DM. Roskilde  
 Emborg J L Organist Komponist Vordingborg 435  
 Emilius Ludv. Graver Slagelse 592  
 Emmerich H Stationsforstander R. Næstved  
 Enevoldsen P A Berstetærafabr. Redovre pr. Kbhvn. Valby  
 Engberg Jakob Læge Tranebjerg 13  
 Engberg J Proprietær Annexgaarden Ourø pr. Holbæk 150  
 Engel Emil Bankkasserer Svaneke 44  
 Engel Einar Fuldm. „Slottet“ St. Hans Hosp. pr. Roskilde  
 Engelsen Hans Chr. Rektor Cand. theol. Birke-rød 29  
 Engelsted N Sagfører Cand. jur. Sparekasse-bogholder Faxe 20  
 Engquist Hans Ingeniør Helsingør 399 & 973  
 Erhard-Frederiksen Godsejer Landbrugskand. Ørnehøj pr. Nyraad 21  
 Erichsen H M Sognepræst Aakirkeby 103  
 Eriksen J O R Overlæge Roskilde  
 Eriksen Em. Tømmerhdl. Direktør Roskilde 20  
 Eriksen J Tømmerm. Asnæs 66  
 Erlandsen J G T Adjunkt Sorø  
 Erlangsen M J Arkitekt Forstander Korsør 56  
 Ernst O S L Amtsforvalter Roskilde 534  
 Ernsten H P Sparekassedirektør Rørby pr. Kallundborg 6  
 Erntoft Valdemar Sagfører Roskilde 226  
 Eskesen Eske M Forstander Hvidegaard Birkerød  
 Eskildsen J C Varemægler Rungsted 127  
 Esmann Fanny Frue Egelund pr. Maalev 41  
 Espersen Chr. Vicekonsul Rønne 418  
 Essemann F C Kapt. i Fodf. Roskilde  
 Eskildsen O L Stationsforst. Ringsted  
 Estrup Mathilde Kmhrinde Kongsdal pr. Mørkøv 25  
 Estrup H M Politifuldm. Godsforvalter Boes-lunde 18  
 Ewald Lissen Kunstmaalerinde Løngangsg. Ny-huse pr. Hillerød  
 Exsteen Hans Chr. Vicekonsul Købmand Rønne 195

**F**  
 Faber Erik Overlæge Dr. med. Montebello Helsingør 832  
 Fabricius Ferdinand Forpagter Storelinde Over-drevsgaard pr. Karise 13  
 Fabricius H Godsejer Gjerdrup pr. Skjelskov 33  
 Fabricius E Landbrugskand. Nyrup Hegn pr. Espergerde 39  
 Fabricius Otto kst. Skovrider Arresødal pr. Frederiksverk 50  
 Fabricius Tengnagel J M Byfogodfuldm. Cand. jur. Kallundborg 212  
 Fabritius-Tengnagel Conr. Kmh. fh. Stiftamt-mand K. DM. Sorø  
 Fagerlund J Driftsbestyrer Cand. polyt. Rønne 162  
 Falek Carl Navigationsskolebestyrer Rønne 476  
 Falck K L P Postmester Løjtn. Translatør Gilleleje  
 Falk-Jensen Forpagter Gunderup pr. Valle 12  
 Falkenberg F H Skovrider Jagtjunker R. Valde-marslund pr. Kvistgaard 12  
 Fang A Direktør Roskilde 588  
 Fass I Chr. Købmd. Slagelse 523  
 Faxholm A Bogtrykker Nykjøbing S. 30  
 Faye Aage fh. Godsejer Løjtn. Ekkolhøj Kre-gome 19  
 Feilberg P Etatsr. Løjtn. K. DM. „Maryhill“ Helsingør  
 Felding Holger Læge Borup 38  
 Fenger Vagn Kapt. i Fodf. Hestetorvet Roskilde 675  
 Fenger F Sognepræst Soderup pr. Tølløse 37  
 Fensmark H E Sognepræst Følleslev 3  
 Ferdinands Johs. C Adjunkt Herlufsholm Næstved 755



Ferslev Chr. Dommer R. Kjøge 68  
 Fester Chr. Sagfører R. DM. Næstved 725  
 Find Johannes Dommer Haslev  
 Find Ludvig Kunstmaler Baldersbrønde pr. Hedehusene 1  
 Fink-Jensen St. Fuldm. v. Fyrvæsenet Usserød pr. Hørsholm  
 Fischer Halfdan Købmand Korsør 339  
 Fischer Th. Købmand Korsør 167  
 Fischer H Maskinfabr. Vordingborg 16  
 Fischer Chr. Redaktør Glostrup  
 Fischer Harald Vicekonsul Købmand Korsør 96  
 Fisker J Konsulent Taastrup 75  
 Fix G O Købmand R. Holbæk 115  
 Flach Fl. Direktør Roskilde 414 & 997  
 Flamand S Direktør Ringsted 393  
 Flarup V Forretningsf. Nexø  
 Fleischer Aage Godsforvalter Tølløse 40  
 Fleischer H Inspektør Gudstrup  
 Flensborg A Boghdl. Roskilde 1047  
 Flensborg Alrent Bog- og Papirhdl. Ringsted 10 & 331  
 Flensborg Vilhelm fh. Herredsfoged Kancellir. R. Odingsgaard pr. Høng 45  
 Flindt Charles Købmand Bankdirektør Kjøge 31  
 Florander Viggo Amtsfuldm. Amsraadsokr. Cand. jur. Næstved  
 Fock A Posteksped. Kasserer Orionobservatoriet Frederiksværk 132  
 Fode Chr. Godsejer Overbjerg pr. Frederikssund 24  
 Fog Fritz Reinhold Læge Taastrup 33  
 Fog J Pastor emer. Villa Espe Birkerød 203  
 Fog G M K Kapt. Sekretær Helsingør  
 Fogh Einar Forretningsf. Rønne  
 Fogh Anton Politimester Rønne  
 Fogt Enevold Boghdl. Taastrup 251  
 Fogt G Sagfører Cand. jur. Roskilde 1048  
 Fogtmann Svend Ingeniør Cand. polyt. Nykjøbing S  
 Folkmann H P Købmd. Jyderup 16  
 Fønnesbech A V Jægermester Rungsted 262  
 Fønnesbech-Wulff Henry Valgmenighedspræst Godsejer Vallekilde Hørve 6  
 Fontenay J P de Skovrider Humleøre pr. Kvarkeby 24  
 Fournais P V Direktør Haarballe pr. Askeby  
 Fraas H J Overretssagfører Gjøllev 94  
 Fraas J Proprietær Løjtn. Viskinge pr. Svøballe Viskinge 6  
 Franck H R Fabrikør Usserød pr. Hørsholm  
 Franck Carl Maskinfabr. Hillerød 215  
 Frandsen Georg Direktør Ringsted 7  
 Frandsen H N Forsogsleder Landbrugskand. Østoftegaard pr. Taastrup 23  
 Frandsen F Gaardejer Tjermønde pr. Høng 40  
 Frandsen Fr. Gaardejer Havrebjerg pr. Slagelse Havrebjerg 19  
 Frandsen J P Gaardejer Grødekær pr. Olstrup 32  
 Frandsen Lars Gaardejer Gudum pr. Slagelse Sønderup 28  
 Frandsen Sophus Justitsr. Godsforv. Landvæsenskommisær R. Skibby 46  
 Frandsen Jul. Kontorbestyrer M.L. Lille Næstved pr. Næstved 512  
 Frandsen Jul. Købmand Sorø 7 & 109  
 Frandsen R P Stads- og Havningeniør Cand. polyt. Næstved 620  
 Frandsen Niels Tømmerm. Nykjøbing S. 72  
 Frank Johs. Købmand Villa Pax Jyderup 117  
 Frantzen V Forpagter Jyderup 93  
 Frantzen Torkild Sparekassebogholder Stempel-papirforhdl. Haslev 241  
 Frederiksen O J Apoteker Borup 6  
 Frederiksen Carl Fabrikant Roskilde 318  
 Frederiksen Hans Gaardejer Slimminge Østergaard pr. Østervang 6  
 Frederiksen Sofus Hotelejer Hasle 65  
 Frederiksen Niels Husejer MF.st. Karleby pr. Roskilde Kirkehyllyng 33  
 Frederiksen C Justitsr. Sagfører Sparekassedirektør Kjøge 40  
 Frederiksen Otto Købmand „Roarsbo“ Roskilde 474  
 Frederiksen HC Prof. R. Vallekilde Hørve 8  
 Frederiksen R fh. Skoleinspektør Ballerup  
 Frederiksen Alfr. Skovrider Skovhus pr. Faxø 123  
 Frederiksen H P Sognefoged Skuderløse pr. Haslev Konradfeld 1  
 Freiesleben A v. Justitsr. Læge Ballerup 43  
 Friebel A F Bankkasserer Kallundborg 94  
 Friedrichsen Sven Afdelingslæge St. Hans Hosp. pr. Roskilde  
 Friedrichsen F H Teglværksejer Sølyst Teglværk pr. Nivaa 2  
 Friedrichsen Fr. Joh. Teglværksejer Allerød pr. Lillerød 54

Frigast E F Læge Kallundborg 15  
 Friis Ch. Driftsbestyrer Korsør 235  
 Friis Johs. Driftsbestyrer Ingeniør Præsto  
 Friis O Forpagter Allindemaglegaard pr. Ringsted Allindelille 13  
 Friis A M Læge Uby pr. Jerslev 10  
 Friis Albert Prof. Dr. med. Overlæge R. Eberbergsgaard pr. Birkerød 52  
 Friis J O A Sognepræst Hørsholm  
 Friis Oscar Sognepræst Cand. mag. Munkebjergby Bromme 2  
 Frimodt Henrik N C Adjunkt R. Sorø 291  
 Frimund J F J Postmester Translater Løjtn. Fuglebjerg  
 Fritz Aage Dyrslæge Kallundborg 89  
 Frost Christian Læge Høng 38  
 Fryd S Toldforv. Tranebjerg 64  
 Frølich-Nielsen J H Bankdirektør Branddirektør Kjøge 29  
 Frørup H M V Adjunkt Sorø  
 Fugl J fh. Bankdirektør „Helios“ Vordingborg 174  
 Funch D J Gaardejer Olsker pr. Allinge Rø 6  
 Funch Fr. Læge Hørsholm 27  
 Funder Vilh. Skyldraadsformand Villa Solhøj Jyderup  
 Fønss L Overmaaler Kallundborg 1

Gad Carl Mag. art. Redaktør Hareskov Hareskovby 7  
 Gad Lily Mag. art. Hareskov Hareskovby 7  
 Gad Henr. Overlærer Sorø 394  
 Gad Aage Sognepræst Karlebo pr. Hørsholm Karlebo 11  
 Gad Chr. Sognepræst Kundby pr. Sandby Kundby 14  
 Gade Christen Sognepræst Himmelev pr. Roskilde 1025  
 Galberg-Olsen Chr. Skatteseeretær Hillerød 119  
 Galschiet M fh. Redaktør Mag. art. Reberbanen Helsingør 270  
 Galsgaard C Forpagter Vejlegaard pr. Næstved Nyland 4  
 Galskjot Jacob Overretssagf. Kjøge 165  
 Gammeltoft P Gaardejer Lystoftegaard pr. Skovlunde Ballrup 158  
 Gammeltoft-Schougaard Manufakturhdl. Gross. Rungsted 54  
 Gamst Carl Godsfuldmægtig paa Bregentved Gl. Møllegaard pr. Haslev 209  
 Garde Carl Godsforv. Sagfører R. Tranebjerg 42  
 Garde J A Overretssagf. Tranebjerg 169  
 Garth-Grüner Hofjgm. I. Svenstrup pr. Ringsted 144  
 Gasmann F C E Godsejer Fladsaa pr. Næstved Næstløse 15  
 Gauguin Jean Billedhugger Hølløse Lund pr. Helsingør Askemose 6  
 Gebert Chr. Blikkenslagerm. Korsør 17  
 Geertsen Axel Direktør Holbæk 800  
 Gemzoe K J Adjunkt Roskilde 763  
 Germark L Direktør f. Akts. Slagelse Talgsmelteri Slagelse 203  
 Gersdahl L Chr. Proprietær Karlslundegaard pr. Taastrup Karlslunde 5  
 Gertz G W Overlærer Slagelse 481  
 Gertz A J Postmester Cand. polit. Rønne 58  
 Giese Hjalmar Amtslæge Dr. med. Rønne 15  
 Gjessing Hakon Borgmester Politimester Kallundborg 136  
 Gjessing G Godsforv. Bregentved pr. Haslev 19  
 Gjevne H P H Sognepræst Grevinge 2  
 Glahn H V J Landinspektør Ringsted 163  
 Glahn Alfred Overlærer v. Sorø Akademi Sorø 101  
 Glahn H Sognepræst Kongsted pr. Rønnede 46  
 Glahn Ludvig Sognepræst R. Snoldelev pr. Gadstrup 17  
 Glahn P E Sognepræst Tjæreby 36  
 Glente Axel Læge Glostrup 1  
 Glistrup Johs. Malerm. Nexø 73  
 Glud Margrethe Kredslæge Ringsted  
 Glud L Kriminaldommer Holbæk  
 Godskesen M Overlærer Hillerød  
 Goelc C Trafikinspektør v. Statsb. Glostrup 179  
 Goldschmidt S Direktør Christiansro pr. Fredensborg  
 Goos Aage Cand. jur. Vridsløselille pr. Glostrup  
 Gorm A Proprietær Solbjerggaard pr. Havrebjerg Sønderup 8  
 Gormsen Carl Sagfører Ballerup 36  
 Goth H F Forpagter Nordfeld pr. Stege Borre 14  
 Gottlieb Carl Amtsforvalter R. Nyhuse pr. Hillerød 293  
 Gottlieb Einar Apoteker Tranebjerg 30  
 Gottlieb A J V Læge Frederiksværk 22

Gottlieb J C C Overretssagf. „Elverhøj“ Helsingør 759  
 Gottlieb William Sygehuslæge Hillerød 56  
 Gottschalck Chr. Købmand Villa Christianshøj Kallundborg 47  
 Graae Johannes Inspektør Cand. phil. Kysthospitalet paa Refsnæs pr. Kallundborg 252  
 Graae V Topsee Inspektør Iselingen pr. Vordingborg 300  
 Graae Thomas Journalist Cand. jur. Roskilde  
 Graff Johs. Sagfører Glostrup 130  
 Gram Hans Havebrugskonsulent Sorø 320  
 Gram H Købmand Gudhjem 6  
 Grandjean C Skotøjsfabr. Slagelse 173  
 Graversen G Borgmester Bankdirektør Overretssagfører R. Ringsted 505  
 Gravesen Hans Sygehuslæge Roskilde 310  
 Gravlund Thorkild Forfatter „Sandhagen“ Reerse pr. Gjøllev Vindhølsinge 36  
 Green-Andersen G Sagfører Godsforvalter Slagelse 423  
 Greibe Vald. Redaktør Øverste Torpen Humle-bæk 45  
 Grenaa E Chr. Manufakturhdl. Villa Mariehøj Frederikssund 299  
 Greve M Konsulent Landbrugskand. Roskilde 747  
 Grevsen P Aug. Redaktør. Borgmester Korsør 65 (fra 2—4: 402)  
 Groesmeyer P C W Fabrikant Korsør 304  
 Groes-Petersen V L Sognepræst Skibby  
 Groothe L P Sognepræst Ledøje pr. Ballerup  
 Groothoff Anton Kmh. fh. Amtmand K. DM. Sorø 147  
 Grunnet N C Stationsforst. Hedehusene  
 Grut-Hansen C N Proprietær Cand. phil. Kollokole pr. Værløse Bagsværd 15  
 Grymer Dagmar Forstanderinde Husholdnings-skolen Vordingborg 275  
 Grüner Chr. E Godsejer Egemark pr. Snertinge 2  
 Grüner Mogens Godsejer Sæbygaard pr. Høng Ruds Vedby 74  
 Gronbech H E Adjunkt Rønne  
 Gronborg Andr. Th. Højskoleforst. Karise 125  
 Grøndahl W Slagterm. Glostrup 27  
 Grenholt R Direktør Næstved 131  
 Granlund Jens Købmand Glostrup 53  
 Grønning L Proprietær Landbrugskand. Slangerupgaard pr. Slangerup 30  
 Grenqvist Oscar Sagfører Vordingborg 373  
 Grenvold Carl Købmand Storehedinge 125  
 Gudjohnsen T S Læge Rønne 71  
 Gudme B de Heimser Proprietær Kappelkjær pr. Storehedinge 72  
 Guldborg Frede Dommerfuldm. Roskilde  
 Guldborn N fh. Gaardejer Skatteraadsformand Villa „Broager“ pr. Roskilde Kirkehyllyng 15  
 Guldborg-Hansen J Direktør Kallundborg 378  
 Gyldenhoj H L Hotelejer Snekkersten 17  
 Gyldenvang P Købmand Asnæs 50  
 Gylling M Købmand Tranebjerg 34  
 Gylling Ove Købmand Løjtn. Ballen pr. Koldby Tranebjerg 69 & 84  
 Gørges G H E Fabrikant Holbæk 422  
 Gørges J F C Fabrikant Holbæk 422  
 Gørtz F Chr. Kapt. Landinspektør R. Helsingør 200  
 Gotzsche Paul Adjunkt Herlufsholm Næstved 488  
 Gotzsche P Direktør R. Vordingborg 325  
 Gotzsche O Forstinspektør Sophiehøj pr. Haslev Konradfeld 42  
 Gotzsche A fh. Klosterforvalter Skolekasserer Roskilde 182  
 Gotzsche Chr. Sanatorielæge Klosterlæge Haslev 253  
 Gotzsche E V Sognepræst Stifts-Bjergby pr. Mørkov

Haagen-Müller Lauritz Provst Sognepræst Vejby Præstegaard pr. Helsingør Askemose 33  
 Haar M Slotsgartner Gissfeldt Konradfeld 54  
 Haase W M Sognepræst Uby pr. Lundby Trushøj 19  
 Hafstrøm H L Hospitalsforv. St. Hans Hosp. Roskilde  
 Hage C F Godsejer Kmjkr. Gl. Øremandsgaard pr. Mern  
 Hage J Godsejer K. DM. Nivaa pr. Nivaa 8  
 Hage Alfred Kmh. Hofjgm. Godsejer K. DM. Øremandsgaard pr. Mern 8  
 Hage T Kapt. i Fodf. Kmjkr. R. Næstved 523  
 Hage J Ph. Overlæge Næstved 453  
 Hagemann C J Amtsbogholder Skolefondskasserer Rønne 554  
 Hagemann G A Jægermester Godsejer Cand. polyt. Søbakgaard pr. Espergerde 60  
 Hagen Johannes Læge Merløse 14  
 Hagen S Høeg Tømmerhdl. Kallundborg 539  
 Hagen H fh. Vognmand Snekkersten 124

Hahn Theodor Direktør Næstved  
 Halberg F Overlæge R. DM. Lillerød 89  
 Halby Marinus Gross. Glostrup  
 Hald S Proprietær Sauntegaard pr. Saunte Hellebæk 26  
 Hald Albert Sygelhuslæge Rønne 200  
 Hall G L Proprietær Sagfører Cand. jur. Toftegaard pr. Skibby 20 Dalby 20  
 Hallager Fr. Forpagter Vesterbygaard pr. Jerslev 70  
 Halle N C von Stadsdyrlæge R. Roskilde 830  
 Halse Th. Seminarieforsøger Vordingborg 214  
 Halvorsen Fr. Ritmester R. DM. Korsør  
 Hammerich Johs. Etatsr. K. DM. Villa Iselin Vordingborg 48  
 Hammerich Otto J Kommuneelærer Translater Villa Ragnhild Ballerup  
 Hammerich N J Købmand Holbæk 4 & 124  
 Hammershamb Jørgen Overlærer Inspektør Herlufsholm pr. Næstved 20  
 Hammershey P V Oberstløjtn. R. DM. Slagelse  
 Haneke Frantz Læge Taastrup 48  
 Handberg V A M Stenhuggerm. Næstved 327  
 Hang Chr. H Toldforvalter Skjelskør  
 Hansen V G Adjunkt Sorø  
 Hansen Carl C Agent Slagelse 367  
 Hansen C J Amsfuldm. Cand. jur. Løjt. Sorø  
 Hansen Vald. Amslæge R. Hillerød 136  
 Hansen H C Apoteker, Farum 3  
 Hansen O V Apoteker Faxe 55  
 Hansen F C C Arkitekt Sorø 129  
 Hansen Carl Assurancebestyrer Holsteinsminde pr. Fuglebjerg 62  
 Hansen Jul Bagerm. Skjelskør 79  
 Hansen H Bankbestyrer Farum 1  
 Hansen P V Bankbestyrer Helsingør 315  
 Hansen H H Bankdirektør Vordingborg 63  
 Hansen J Bankdirektør Nykjøbing S.  
 Hansen Valdorf Bankdirektør Ringsted 362  
 Hansen N Bankkasserer Oppesundby pr. Frederikssund 157  
 Hansen P Bankrevisor Skatteraadsformand Ringsted 219  
 Hansen Sv. Leihin Befragter Korsør  
 Hansen H Fr. Bestyrer Skullerupholm pr. Hvalsø  
 Hansen P Bestyrer Kroglust pr. Glostrup 30  
 Hansen N P Boghdl. Ringsted  
 Hansen Alfred Borgmester Typograf Holbæk  
 Hansen Hans Peter Borgmester Aakirkeby 71  
 Hansen H J Borgmester Overlærer Kjøge 382  
 Hansen H P Borgmester MF. Slagelse 107  
 Hansen NE fh. Borgmester K. DM. Holbæk 503  
 Hansen Hans Branddirektør Sognevurderingsformd. Oppesundby pr. Frederikssund 208a  
 Hansen H N Branddirektør L. Næstved pr. Næstved 425  
 Hansen H P Branddirektør Stege 69  
 Hansen Sophus Branddirektør Temmerm. Kjøge 365  
 Hansen S O Brygmester Ringsted 100  
 Hansen F K Cyklefabr. Tølløse 14  
 Hansen H C Cyklefabr. Roskilde 137  
 Hansen Axel Direktør Glostrup  
 Hansen C Direktør Slagelse 771  
 Hansen Carl Direktør Holbæk 713 & 719  
 Hansen H I Direktør Landbrugskand. Roskilde 960  
 Hansen Jens Direktør Humlebæk 40  
 Hansen N Chr. Direktør Korsør 199  
 Hansen S Direktør Sorø 398  
 Hansen Valdemar Direktør Nybogaard pr. Kvistgaard 58  
 Hansen A P Driftsbestyrer Nexø  
 Hansen J Driftsbestyrer Allinge 29  
 Hansen H Chr. Dyrlæge Milestedet pr. Valby Glostrup 4  
 Hansen Alex. J Entreprenør Murerm. Hørsholm 45  
 Hansen H Fabrikant Manufakturhdl. Skjelskør 28  
 Hansen Hans Nikolaj Figurmalers MA. R. Fredensborg 63  
 Hansen Carl Fisker DM. Kallehave 41  
 Hansen F C Fisker Amsraadsmedlem Kallehave 8  
 Hansen H F Forpagter Steenagergaard pr. Taastrup 57  
 Hansen Niels Forpagter Maalevgaard pr. Maalev 9  
 Hansen T Wendelboe Forpagter Bognæsgaarden pr. Roskilde 29 Kattinge 29  
 Hansen V Forpagter Roskilde adelige Jomfrukloster Roskilde 532  
 Hansen Laur. Forstander Landbrugsskolen Høng 44  
 Hansen Jens Frøhdl. og Planteskoleejer Havnelev pr. Rodvig 10 Havnelev 10  
 Hansen A Gaardejer Amsraadsmedlem Slamre pr. Nexø

Hansen Chr. Gaardejer Bødstrup pr. Slagelse  
 Hansen Emil Gaardejer Lilbygaard pr. Mern Kindvig 25  
 Hansen Hans Gaardejer Hørslevgaard pr. Høng 33  
 Hansen Hans Gaardejer Amsraadsmedlem Karlebo pr. Hørsholm 12 Karlebo 12  
 Hansen Henrik Gaardejer Sparekassebestyrer Lykkebjerggaard Asnes 73  
 Hansen H J Gaardejer Syvhojgaard pr. Stege 519u  
 Hansen H P Gaardejer Lindenkronegaard pr. Klippinge 9  
 Hansen H P Gaardejer Sognefoged Ovstedgaard pr. Lejre 22 Ovsted 22  
 Hansen J E H B Gaardejer Cand. polyt. Taastrup 241  
 Hansen J J Gaardejer Amsraadsmedl. Ludvigsholm pr. Gjerlev 27 Mullerup 27  
 Hansen J P Gaardejer Landvæsenskommissær R. Villa Steenagerhus pr. Taastrup 258  
 Hansen Karl Gaardejer I. Rørbæk pr. Frederikssund  
 Hansen L fh. Gaardejer Haslev 233  
 Hansen Lars Gaardejer Dalsager pr. Gadstrup Havnstrup 40  
 Hansen Ole Gaardejer ML. K. DM. Bringstrup pr. Ringsted 29 Bringstrup 29  
 Hansen P Gaardejer Sognefoged Sølvbjerggaard pr. Stege 22 Damsholte 22  
 Hansen P Gaardejer Toftekjærgaard pr. Taastrup 81  
 Hansen P Gaardejer Amsraadsmedl. Kyndby pr. Skibby  
 Hansen Rasmus Gaardejer Gl. Dragsmøllegaard pr. Herve 2  
 Hansen Søren Gaardejer Hyllinge 42  
 Hansen Vilh. fh. Gaardejer Landvæsenskommissær Amsraadsmedlem Hjørunde pr. Slageløse 23  
 Hansen Otto Garverm. Præste 96  
 Hansen H C Godsejer Værsløvgård pr. Værslø Aldersro 46  
 Hansen Jørgen H Godsforvalter Overretssagf. Gaane pr. Næstved 11 Nyland 11  
 Hansen R Godsforv. Neblegaard pr. Mern 22  
 Hansen Andr. N Gross. (A N Hansen & Co.) Hestkjøbggaard pr. Bikerød 16  
 Hansen Thomas Herredsfuldm. Ringsted 385  
 Hansen J Blicher Hotelbestyrer Rønne 387  
 Hansen Chr. Hotelejer Gilleleje 14  
 Hansen H G Hotelejer Vordingborg 244  
 Hansen Peter I Hotelejer Fredensborg 36  
 Hansen Vilh. fh. Hotelejer Fredensborg 6  
 Hansen Emil Hotelforpagter Slagelse 172  
 Hansen Chr. Husejer Amsraadsmedl. Begesø Everdrup 7  
 Hansen A P Husmand ML. Lindemark pr. Stege 242  
 Hansen Carl Husmand Amsraadsmedl. Lynges Overdrev pr. Lillerød 38 Allerød 38  
 Hansen Martin Husmand MF. Skafterup pr. Rude  
 Hansen Niels Husmand Fjenneslev 39  
 Hansen Povl Højskoleforstander Vallekilde  
 Hansen H A Ingeniør Cand. polyt. Aakirkeby 66  
 Hansen A J Justitsr. Landinspektør Borritzhovedgaard pr. Faxe Ladeplads 10 & Kjøge 98  
 Hansen Niels Justitsr. Gaardejer DM. Gundsølle pr. Roskilde 30 Gundsølle 30  
 Hansen N C Kammerraad Rødsbjerggaard pr. Langebæk 24  
 Hansen Carl Volkmann Kancellir. Helsingør 443  
 Hansen H O Kasserer Pileborg. 24 Ringsted  
 Hansen C A Kommunebogholder Holbæk 452  
 Hansen H H Kommunebogholder Sagfører Næstved  
 Hansen Edw. J fh. Konsulent Faxe Ladeplads 45  
 Hansen Henry Korpslæge Ringsted 127  
 Hansen Carl Kunstmaler Villa Nostra Strandv. Helsingør  
 Hansen L P Kæmner Løjt. Korsør 365  
 Hansen H C Købmand Skjelskør 214  
 Hansen Niels Købmand Bankdir. Næstved 90  
 Hansen Oluf C Købmand Kjøge 543 & 160  
 Hansen P F Købmand Sorø 430  
 Hansen Urban Købmand Sorø 398  
 Hansen Jens Landvæsenskommissær R. Grundtvigsv. Nykjøbing S.  
 Hansen Christoffer Læge Orup pr. Faxe Orup 15  
 Hansen Emil Læge Gudhjem 16  
 Hansen Gilbert Læge Helsingør 151  
 Hansen J F Læge Jyderup 33  
 Hansen Urban Læge Lundby St. 3  
 Hansen H J Lærer Redaktør Bøslunde 31  
 Hansen Henrik Maskinfabr. R. Korsør 110

Hansen P Mejeriejer Amsraadsmedlem Rørvig Isøre 5  
 Hansen Johs. Murerm. Rønne 305  
 Hansen P A Overretssagf. Vordingborg 340  
 Hansen C Johs. Plantageejer Villa Nordland pr. Glostrup 33 Avedøre 33  
 Hansen A Fabricius Politimester Roskilde 445  
 Hansen Chr. I Postmester Korsør  
 Hansen H G Postmester Ringsted  
 Hansen H C Prokurist Korsør  
 Hansen S Prokurist Slagelse  
 Hansen Alfred Proprietær Gl. Kappelevgaard pr. Taastrup 14 Thorslunde 14  
 Hansen C Proprietær Barfredshøj pr. Taastrup Thorslunde 6  
 Hansen Christoffer Proprietær Bankdirektør Holbæk 58  
 Hansen F A Proprietær Henriettelund pr. Haslev 2 Kildemark 2  
 Hansen H (Nymølle) Proprietær Roskilde 859  
 Hansen H Proprietær Grønnebjerggaard pr. Kirke-Eskildstrup 36  
 Hansen J Proprietær Heinstrup pr. Ølstykke Gundsømagle 7  
 Hansen Jens Proprietær Ingersholm pr. Faarevejle 28  
 Hansen Johs. Proprietær Hellestrup pr. Sorø Flinterup 14  
 Hansen N P Proprietær Akselholtegaard pr. Tølløse 76  
 Hansen Peder Proprietær Bredekjærgaard pr. Taastrup 9 Vallensbæk 9  
 Hansen Thor Proprietær st. Munkegaard pr. Aakirkeby 4 Aaker 4  
 Hansen Vilh. Proprietær Englerupgaard pr. Ringsted 18 Sigersted 18  
 Hansen Hans I Realskolelærer Frederikssund  
 Hansen Chr. Redaktør Kjøge 176  
 Hansen Fritz Redaktør Helsingør 648  
 Hansen H J Redaktør Holbæk 557  
 Hansen H P Redaktør Stege 135  
 Hansen J A Redaktør Roskilde 602  
 Hansen Laurids Redaktør Hillerød 446  
 Hansen Jacob Rentier R. Viskinge pr. Scebølle  
 Hansen Carl L Restauratør Afholdshotellet Roskilde 184  
 Hansen Anton Sagfører Repræsentant for Kjøbenhavnns Telefon-Aktieselskab, Roskilde Afdeling Roskilde 200  
 Hansen Carl Sagfører Slagelse 253  
 Hansen H P Sagfører Høng 8  
 Hansen Johs. Sagfører Godsforvalter Skjelskør 54  
 Hansen K Sagfører Stege 93  
 Hansen N F Sagfører Cand. jur. Helsingør  
 Hansen N J Hofmann Sagfører Næstved 126  
 Hansen V Sagfører Helsingør 180  
 Hansen O Chr. Slagteridirektør Kjøge 60  
 Hansen Chr. E Snedkerm. (Fritz Hansens Eff.) Lillerød 27 Allerød 27  
 Hansen Anders Sognefoged Usserød pr. Hørsholm 110  
 Hansen J P Sognefoged Udleiregaard pr. Ølstykke 5  
 Hansen H Chr. M Sognepræst Holbæk 581  
 Hansen H N Sognepræst Krummerup pr. Fuglebjerg 13  
 Hansen H P Sognepræst Provst st. Fuglede pr. Fuglede 8  
 Hansen N C Sognepræst Sct. Bodils Præstegaard pr. Nexø 15 Bodilsk 15  
 Hansen Simon Sognepræst Helsingør 551  
 Hansen Theodor Sognepræst Præste 49  
 Hansen Vald. Deisner Sognepræst Roskilde 665  
 Hansen C P fh. Sparekassedirektør R. Hørsholm  
 Hansen J Schou Sparekassedirektør Smedelundshusene Holbæk 382  
 Hansen Jens Sparekassedirektør Branddirektør Holtgaard Langerød pr. Fredensborg 17 Langstrup 17  
 Hansen Ulrik Stadssekretær Cand. jur. Helsingør  
 Hansen Aksel Statskovrider Farum Lillevang pr. Vassingerød 19 Lynges 19  
 Hansen A Temmerm. Rønne 305  
 Hansen Valdemar Vicekonsul Købmand Bankdirektør Korsør 24  
 Hansen J J Vinhdl. Slagelse 111  
 Hansen-Glem H P Stenhuggerm. Roskilde 350  
 Hansen-Nord P Proprietær Nordgaarden pr. Ringsted 119  
 Hansen V H R Direktør Godsforvalter Næstved 154 & 710  
 Hansen Jul. Chr. Overretssagf. Hillerød 492  
 Harbing S Læge Frederikssund 74  
 Harboe Frederik Branderiejer Skjelskør 108  
 Harboe N M Dampmøller Skjelskør  
 Harboe P Driftsdirektør Ingeniør R. Holbæk 645  
 Harboe Ludv. Forpagter Amsraadsmedl. Lykkeholm pr. Hornbæk 92  
 Harboe P Læge Hillerød 179

- Harboe H Teglværksejer Tystofte Teglværk pr. Skjelskør 71
- Harder Carl Købmand Partikulier Slagelse 792
- Harild A A Apoteker Nexø 19
- Harild H B Avlsbruger Borgmester Nexø 40
- Harild A Lærer Bodilsker 37
- Harmsen H P A Postmester Hillerød
- Harpoth Ivar T Læge Holbæk 98
- Harrsen W Forpagter Mørup pr. Ejerneslev 8
- Hartmann Johan fh. Konsul Hillerød
- Hartz Nikolaj Dr. phil. R. Roskilde
- Harvild Georg K fh. Kontorchef Holbæk 619
- Hasle A Hotelejer Korsør 28
- Hasle C Præst Klostervang 6 Roskilde
- Hasling Joh. Proprietær Frederiksgøg pr. Herlufsmagle 2
- Haslund Svend Konsul Helsingør 410
- Haslund H Snedkerm. Sorø 179
- Haslund Kaj Sygehuslæge Sæby pr. Høng
- Hass Hans Bankdirektør Villa Klintebo pr. Kallundborg 29
- Hass Holger Gross. Humlebæk 131
- Hass H Edvard Rektor Stenhus pr. Holbæk 269 & 632
- Hasselbalch Karl Dr. med. Godsejer Borupgaard pr. Snekkersten 80
- Hasselbalch H Forpagter Gjerdrup pr. Skjelskør 85
- Hassing V Læge Vikso 4 Søsium 4
- Hassing A Overretssagf. Birkerød 126
- Hassing Carl Toldforvalter Stege
- Hatt Kr. Skolebestyrer Frederikssund 136
- Hattensen Chr. Dommer Korsør
- Hatting J M I Sognepræst Mørkøj pr. Herlev
- Hauberg Georg Statsskriverer Tokekeb pr. Lillerød 23
- Haubroe S Fabrikant Cand. pharm. Herlev 2
- Hauerbach A R Postmester Vordingborg
- Hauerslev Wald. S Sagfører Sparekassebogholder Korsør 26 & 77
- Hauerslev Henry Slagteridirektør Roskilde 75
- Hauggaard J S Købmand Sorø 37
- Hauhyrd Frederik Læge Fuglebjerg 5
- Hauge C N Redaktør M.F. Ronne 449
- Hausehild Holger Kapt. i Fodf. Roskilde 684
- Hausehild E G J Ritmester Næstved 836
- Hausner R Købmand Tommerup pr. Dyssekilde 21
- Havsteen Th. Jægermester R. Roskilde 50
- Haxthausen Maximilian Baron Forstkand. Dragbyhus pr. Jægerspris
- Haxthausen Vilh. Baron Kapt. i Fodf. Næstved 472
- Heckscher Oscar Læge Borup 13
- Hedegaard P K Sagfører Villa Hedera pr. Glostrup 33
- Hedemann Holger M Oberstløjtnant R. DM. Dragsøj Næstved 439
- Hedemann Hugo Skovrider Lindholm pr. Roskilde 8
- Hedin E V Kommunebogholder Helsingør
- Heegaard H Anker Direktør Frederiksværk 128
- Heegaard P H H Sognepræst fh. Provst Heje Taastrup pr. Taastrup 244
- Heerfordt Chr. Øjenlæge Dr. med. Kastellet Roskilde 484
- Heerup J C Sparekassedirektør Borgmester Frederiksværk 98
- Hegelund A V Apoteker Kirke Hvalsø pr. Hvalsø 6
- Heger Georg Sparekassebogholder Kjøge 84
- Hegner Ludvig kgl. Kapelmusikus R. Hvidehøjs Allé Taastrup
- Heiberg Gustav Pastor emer. R. Villa Burmands Hus Helsingør
- Heilmann A Fabrikant Skjelskør 91
- Heilmann E Fabrikant Skjelskør 128
- Heilmann O H F Jagtjunker fh. Skovrider R. Kregome
- Heilmann H H E Toldkontroler Vejer og Maaler Helsingør 774
- Heining J E Overretssagf. Korsør 320
- Heiring Jens Exam. jur. Birkerød 215
- Heise Carl Brygger Helsingør 57
- Heje J G Sognepræst Sengeløse pr. Taastrup 42
- Helder C Købmand Vordingborg 30
- Helgogaard Lars Jensen Landvæsenkommisær Sognefoged Kundby pr. Sandby 31
- Hellemann O Direktør Taastrup 6
- Hellesen W O Dommerfuldm. Cand. jur. Roskilde
- Hellmers F Forpagter Parcelgaarden pr. Roskilde 172
- Hellmers Ludvig Forpagter Ny Oremandsgaard pr. Mern 1
- Hellmers M Enkefrue Forpagter Meeløsegaard pr. Merløse 35
- Hellmers C J fh. Godsejer R. Roskilde 363
- Helmer A Klosterforstander Slagelse 403
- Helms Poul Dr. phil. Adjunkt Sorø
- Helms Chr. Civildommer Holbæk 120
- Helms R Forpagter Trudsholm pr. Roskilde 61
- Helt F L Fabrikant Birkendegaard pr. Værslø Aldersro 9
- Helweg Hjalmar Overlæge Sindssygehospital Vordingborg
- Helweg Halvdan Sognepræst Ousted pr. Lejre
- Hemmingsen G Cand. jur. By- og Herredsfuldm. Nexø 117
- Hemmingsen Jacob Forpagter Petersminde pr. Fuglebjerg 44
- Hemmingsen Rasm. Gaardejer Stubberup pr. Borre 444 u
- Hemmingsen H Hotelejer Storhødinge 76
- Hemmingsen Jens Justitsr. DM. Villa Bjørnedal pr. Frederiksværk
- Hemmingsen P O Kapt. i Fodf. Helsingør 81
- Hempel P Nellenmann Snedkerm. Møllestr. 13 Hillerød 121
- Henckel V Ingeniør Skibsreder Kallundborg 21 Privat 520
- Henckel A Skibsbygm. Kallundborg 518
- Hendriksen Kr. Gaardejer Onsved pr. Skibby 3
- Henningsen Chr. Læge Gilleleje 9
- Henningsen L Overbanemester Roskilde 836
- Henningsen C L Postmester Roskilde
- Henningsen Viggo Provst fh. Sognepræst Birkerød
- Henningsen H R Skibsmaskinmester v. Statsbanerne R. Korsør
- Henningsen Axel Sognepræst Provst Koldby
- Henrichsen Alfr. Forpagter Knudsrodgaard pr. Slagelse 22
- Henrichsen S Planteskolelærer Klostermose pr. Helsingør 783
- Henrichsen Johan Sygehuslæge Amtssygehuset Kallundborg 561
- Henriksen Johan M Husejer Sekretær Hedehusene 126
- Henriksen H E Kapt. R. Roskilde 729
- Henriksen K M Kommunekassereske Nykjøbing S.
- Henriksen AP Købmd. Branddir. Aakirkeby 87
- Henriques Verner A Bestyrer Landslodgaard pr. Stege 64
- Henriques Albert Proprietær Bakkegaard pr. Birkerød 56
- Hentze Gudmund Kunstnaler „Humlehoj“ pr. Kvistgaard
- Herløw M Dommerfuldm. Helsingør 459 & 114, priv. 107
- Hermann Aage Forfatter Journalist Taastrup
- Hermansen H fh. Jernstøber R. Næstved 230
- Hermansen H Jernstøber Ringsted 48
- Hermansen O fh. Jernstøber Næstved 230
- Herrig Th. Dampskibsekspeditor Ronne 337
- Herskind Isidor Sognepræst Baarse pr. Præstø 20
- Hortel W Læge Roskilde 234
- Hertz Harry H Fabrikant Slagelse 298
- Hertz Herman fh. Forpagter Trollehoj Næstved 76
- Hertz Rolf Overlæge Kysthosp. paa Refsnæs pr. Kallundborg 251
- Hertz Viggo Provst Finderup pr. Høng 62
- Hesse Alfred Prokurist Næstved 312
- Hessellund Th. W Proprietær Stensgaard pr. Svebølle 9
- Heuer Ludvig Adjunkt Roskilde
- Hilarius-Kalkau W Landbrugskand. Næstved
- Hilarius-Kalkau Fr. Proprietær Løjtn. Alstedgaard pr. Ringsted 10
- Hilker G L B Sagfører Cand. jur. Hillerød
- Hillers I F Brøndum Ingeniør Slagelse
- Hillers Kay Trap Købmand Slagelse 677
- Hilligse Fred. V Købmand Helsingør
- Hinrichsen K fh. Forpagter Hillerød 589
- Hintze Ludv. Konsul Ronne 129
- Hjort-Lorenzen Fr. Formand i Landoverskatter. K. DM. Villa Irene Rungsted 263
- Hirschsprung E Ingeniør Cand. polyt. Rungsted 200
- Hjarlitz A O Kapt. i Fodf. Holbæk
- Hjelmar E Prokurist Landbrugskand. Roskilde
- Hjelmer Marie Frue ML. Ringsted
- Hjelmer C H Politimester Ringsted
- Hjort Emil Gross. R. DM. Danstruplund pr. Fredensborg 19
- Hjort H P R Kapt. i Fodf. R. MfDR. Masned-sund Vordingborg 426
- Hjorth C Gaardejer Gadebygaard pr. Ronne
- Hjorth Chr. Proprietær Konsulent Maglegaard pr. Østermarie 9
- Hjorth S Chr. Th. Sognepræst Faxø Ladeplads 47
- Hjorth H Terrakottafabr. Ronne 670
- Hjortso P L Dyrslæge Snigaard pr. Snesere 2
- Hjortso P L Tappernoje 2
- Hjortvad Niels Læge Græsted 5
- Hjorte Knud Forfatter Vordingborg
- Hjøre-Rasmussen M Bankdirektør Helsingør 690
- Hjørland Jul. Sognepræst Veterslev
- Hoff Poul Ditlev Forpagter Herlufsholm pr. Næstved 793
- Hoffmann M G Kapt. Underdirektør Chef for Hærens Krudtværk R. DM. Frederiksværk
- Hoffmeyer Wilh. Agentur- & Kommissionsforr. Kallundborg 35 & 385
- Hoffmeyer H F Cand. phil. Brygger Branddirektør Storehødinge 35
- Hoffmeyer Carl Wilhelm Dr. phil. Redaktør Sorø 24
- Hoffmeyer Svend E Læge Slangerup 29
- Holbek A J Ritmester Næstved 876
- Holberg K Viceinsp. MfDR. Vridsløselille pr. Glostrup
- Holbo Holger Læge Præstø 99
- Holck Vilhelm Arkitekt Museumsinspektør R. DM. Hillerød 128
- Holck-Winterfeldt Flemming Greve Km. Hofjgm. Fideikommissbesidder Rosendal pr. Faxø 34
- Holgersen L Vurderingsformand Amtsvandinsp. Landinspektør Roskilde 271
- Holm Vilh. Direktør Næstved 280
- Holm H Rørdam Forpagter Bregnegaard pr. Ronede 42
- Holm I I Forpagter Antoinettesminde pr. Mørkøv 1
- Holm I Godsforv. v. Baroniet Adalersborg Rodegaard pr. Horve 41
- Holm Jacob fh. Godsfor. Overretssagf. R. Allerpugaard pr. Holbæk 666
- Holm H C Hotelejer Nexø 45
- Holm Jens Inspektør Sborggaard pr. Ølstykke
- Holm Einar Kapt. i Fodf. Vordingborg 385
- Holm Hans Konsulent Frydenlund Ronne 238
- Holm Hans Konsulent Kallundborg 439
- Holm Chr. Læge R. Fredensborg 20
- Holm Viggo Overretssagf. Bjelkes Hus Holbæk 66 & 466
- Holm Jens Sagfører Taastrup 13
- Holm C J Skovrider R. Ostrupgaard pr. Esrom 15
- Holm Chr. Snedkerm. Allinge
- Holm C V Sparekassfuldm. Villa „Nordhøj“ Ronne 165
- Holm-Jensen K Ingeniør Cand. polyt. Stjerneg. 32 Helsingør 482
- Holst N C Bogholder Roskilde 938
- Holst Egil Godsejer Raadegaard pr. Renede 29
- Holst P B Havariagent Strandingskomm. Svaneke 24
- Holst R A Købmand Svaneke 24
- Holst O N Landinsp. Branddirektør Smedegaard pr. Ronne 198
- Holst Chr. A Proprietær Grønhejgaard pr. Flakkebjerg 17
- Holst P N Sparekassebogholder Løjtn. Holbæk 412
- Holstein Ernst v. fh. Godsejer Hørsholm 229
- Holstein Bent Greve Overretssagf. Holsteinborg pr. Rude
- Holstein H W v. Kapt. R. Hillerødsholm pr. Hillerød
- Holstein A E Sognepræst Strøby 64
- Holstein-Holsteinborg F C C C Hofjgm. Lensgreve R. DM. Holsteinborg pr. Rude 6 (og 20)
- Holstein-Ledreborg Josef Lensgreve Hofjgm. Kapt. Dr. polit. Ledreborg pr. Lejre 29 Privat 35
- Holsøe P E Dommer R. Frederikssund
- Holsøe Carl Kunstnaler Maalev Krat pr. Ballerup
- Holte Fr. Bogtrykker Kallundborg 174
- Holten Ulrich Kontorchef Hillerød
- Holten A I kgl. Skovrider Maarum 6
- Holten-Bechtolsheim Adjunkt Sorø
- Holten-Bechtolsheim Astrid Frue Overretssagf. Sorø
- Holten-Nielsen A Forpagter Tølløsegaard pr. Tølløse 19
- Honnens J Fr. Proprietær Løjtn. Hellegaard pr. Skjævinge 19
- Hoppe Thorkil Forpagter Toftholm pr. Mørkøv 84
- Hoppe Carl Hofjgm. R. DM. Toftholm pr. Mørkøv 19
- Horup G Prokurist Holbæk 268
- Hostrup-Schultz E Proprietær Strandgaard pr. Kallundborg 5
- Hou Herman Skomagern. Hillerød 211

Howden-Ronnenkamp P C Kmh. Hofjgm. R.D.M. Næsbyholm pr. Sorø 8 Glumse 90  
 Howy-Bang Edm. Redaktør Taastrup 192  
 Hoy L P H Proprietær st. Masnedegaard pr. Masnedø  
 Hude Karl Rektor Dr. phil. MVS. R. Statsskolen Hillerød  
 Husmann Vald. Sagfører Hillerød 243  
 Hnuus Vald. Købmand R. Næstved 293 (Kontor 123)  
 Hvalsee Kai Proprietær Hesselbjerggaard pr. Ruds-Vedby 58  
 Hvalsee C E Sagfører Cand. jur. Hillerød 672 & 171  
 Hvidberg Wald. Forpagter Soholm pr. Klippinge 2  
 Hvidberg Jens Frøavler Idagaard pr. Slagelse 462  
 Hvidt Daniel Etatsr. Godsejer R.D.M. Frihedslund pr. Ruds-Vedby 21  
 Hvidt Helge Forpagter Frihedslund pr. Ruds-Vedby 83  
 Hviid Hans Maskinfabr. Hillerød 294  
 Hvilsted Sophus Læge Langbæk 4  
 Hvilsted Hans Kommuneleder Hørsholm 342  
 Hyldegaard Søren Jensen Statsdyrskuekommissær Villa Borger Sneslev Ringsted 64.  
 Hyrup Rud. Dommer Odinsgaard Houng 45  
 Hækkerup H K Redaktør Ringsted 261  
 Høeg Just Driftsbestyrer Cand. polyt. Magle Mølle pr. Næstved  
 Høeg Eiler Læge Jægerspris 16  
 Høgermann C Chr. fh. Stationsforstander R. Frederikssund  
 Høgsbro Einar Træhdl. Holmegaard pr. Ballerup 110  
 Høier Edv. Hotelejer Allinge 3  
 Høj P Overlærer Fredensborg  
 Højklint M Forretningsf. Roskilde 501  
 Hørlæk Knud Sognepræst Borre 87  
 Host Georg W Overretssagf. Valderød pr. Ringsted  
 Høy A T Forstander Cand. theol. Kong Frederik d. 7. Stift. Jægerspris 4  
 Høyer Jacob Adjunkt Ronne 426  
 Høyer L C Købmand Hørve 91  
 Høyer FCC Skomagern. Byraadsmedl. R. FM. Sorø  
 Høyrup Bestyrer Skovlund pr. Fredensborg  
 Høyrup Axel Sognepræst Gjerlev

Ibach Hugo Direktør Lyngø 89  
 Ibsen P W Generalmajor K. DM. Roskilde 1131  
 Ibsen Holger Redaktør Holbæk 730  
 Ibsen J J Telegrafbestyrer Næstved  
 Ifversen Julius Sognepræst Bregninge Præstegaard pr. Eskebjerg 18  
 Igel Vilh. C Hotelejer Asnæs 40  
 Illemann Lærer Braade  
 Ingemann Bernh. Arkitekt R. Bolbrohøj Rungsted 101  
 Ingerslev Fr. Adjunkt Roskilde 466  
 Ingerslev Ove Læge Næstved 810  
 Ingvarsen I P Proprietær Nyhuse pr. Hillerød 567  
 Ingvorsen Hans Sagfører Holbæk 532  
 Ipsen M P Bankbestyrer Allinge 89  
 Ipsen Chr. Aaby Proprietær Lyngholt pr. Klemensker 4  
 Ipsen J P Sagfører Ronne 375  
 Ipsen H Sparekasseskasserer Allinge  
 Iversen M H Manufakturhdl. Kallundborg 82  
 Iversen R J Overlærer Korsør  
 Iversen Carl Proprietær Pedersholm pr. Frederikssund 199  
 Iversen P J Skovrider Lorup pr. Sorø  
 Ivertsen P A C Sognepræst Aarby pr. Kallundborg 20 Aarby 20

Jacob F C Glas-Instrumentmager Glostrup  
 Jacobsen Engelke Adjunkt Hillerød 597  
 Jacobsen A Thune Afdelingslæge Sindssyge-hospitalet Nykjøbing S. 169  
 Jacobsen From Amtsforvalter I. Antvorskov Slagelse 188  
 Jacobsen Joh. Assist. v. Statsb. Villa „Solblink“ Taastrup 101  
 Jacobsen Chr. M Bogtrykker Nykjøbing S. 2  
 Jacobsen Vald. Bryggeridirektør Kjøge  
 Jacobsen P Direktør Slagelse  
 Jacobsen M Forpagter Hellestrup pr. Sorø  
 Jacobsen Søren Gaardejer Sognefoged Amtsraadsmedl. DM. Gjelsted pr. Herlufmagle 47  
 Jacobsen Bastue Gross. Fabrikant Slagelse 219  
 Jacobsen Laurits Hotelejer Hotel Prinsen Roskilde 10 & 811  
 Jacobsen Math. Hotelejer Allinge 25  
 Jacobsen I I Kammer. Hasle 30  
 Jacobsen N Konsulent Ablg. 6 Holbæk 679  
 Jacobsen H J M Kammer Kjøge 136 & 278  
 Jacobsen V P Købmand en gros Roskilde 2

Jacobsen Børge Overretssagf. Helsinghøj pr. Hellebæk 40  
 Jacobsen Gottlieb Overretssagf. Hørsholm 137  
 Jacobsen Sigurd Overretssagf. Taastrup 105  
 Jacobsen M Proprietær Petershvilve pr. Helsingø 141  
 Jacobsen Th. Skovrider Beldringe 8 Trushøj 8  
 Jacobsen Hans Sognefoged Askholm Rødstofte pr. Vordingborg  
 Jacobsen C C Sognepræst Østermarie 96  
 Jacobæus H Emil Dommer R. Helsingø 86  
 Jagd H C Bankdirektør Skjelskør 78  
 Jagd P Bankdirektør Haslev 172  
 Jagd Chr. Møller Vintre Mølle pr. Hvalsee Kirkesonnerup 3  
 Jahn K R Kommuneled. Sejerø pr. Kallundborg  
 Jakobsen Alvide Frøken Forstanderinde f. Frederiksborg Husholdningsskole Hillerød 183  
 Jakobsen Karl Proprietær Knudstrupgaard pr. Fjenneslev 34  
 Jansen S Forpagter Ringsted Kloster pr. Ringsted 89  
 Jansen C T F Postmester Glostrup  
 Jantzen Carl Hotelejer Gudhjem 17  
 Jantzen J W Kapt. i Fodf. R. Helsingør 421  
 Jarl Axel Kunstmaler Strødam pr. Hillerød  
 Jastrau Henrik Kredslæge R. Helsingør 711  
 Jegstrup Anders Jensen Proprietær R. Selmersv. Hørsholm 199  
 Jelstrup Aage Gross. Nørreid 2 Holbæk 494  
 Jensen Senius Agenturforr. Hillerød 203  
 Jensen Kr. Amtsraadsmedl. Kollekolle pr. Vig 16 Asminderup 16  
 Jensen Gregers Amtsvejsinspektør Ronne 210  
 Jensen A Lonborg Arkitekt Kunstmaler Møllenvangen pr. Frederiksværk 201 a  
 Jensen Herman Bagern. Roskilde 342  
 Jensen C Bestyrer Hegnholt pr. Fredensborg 169

Jensen Jens Boelsmand Ueberup pr. Kallundborg 8 Spangsbø 32  
 Jensen Harald Bogtrykker Skovbovængets Allé 28 Roskilde 1216  
 Jensen Jac. Branddirektør Toksværd pr. Olatrup 52 Toksværd 52  
 Jensen Sophus M Branddirektør Slagelse 395  
 Jensen Chr. Bryggeriejer Præsto 65  
 Jensen P Bygningsinspektør Ringsted 276  
 Jensen Karl Cyklefabr. Holbæk 428  
 Jensen K M Direktør fh. Konsulent Villa Vesta Kallundborg 283  
 Jensen E G Disponent Kaptajn Strandg. 93 Helsingør 102, Stats 6  
 Jensen H H Dommerfuldm. Cand. jur. Vordingborg  
 Jensen H A Driftsbestyrer Cand. polyt. Svinninge  
 Jensen J Dyrslæge Asnæs 15  
 Jensen J P Dyrslæge Terslev pr. Haslev 2 Terslev 6  
 Jensen J P Fabrikant Darup pr. Roskilde 275  
 Jensen N S Fiskerifoged Holbæk  
 Jensen Hans Forligskommissær Sparekassbestyrer Jyderup 116  
 Jensen Chr. Forpagter Egelandsgaarden pr. Frederikssund 2 Fomhøj 22  
 Jensen Frede Forpagter Klintholm pr. Borre 20  
 Jensen H Forpagter Petersgaard pr. Langebæk 6  
 Jensen H Emil Forpagter Saaby Præstegaard pr. Hvalsee 2 Torkildstrup 41  
 Jensen Johs. Forpagter Svanholm pr. Skibby 5 Dalby 5  
 Jensen M Forpagter Villa Elasy Jægerspris 20  
 Jensen N Forpagter Sonnerupgaard pr. Hvalsee 19  
 Jensen P Forpagter Provstegaard pr. Stege 217  
 Jensen R Forpagter Svallerup pr. Kallundborg 7 Katholm 7  
 Jensen L A Forretningsf. Ronne 285  
 Jensen J K Forstander Landbrugsskolen Haslev 90  
 Jensen S Thyge Forsørgelsesinsp. Vordingborg  
 Jensen Frederik Forvalter Prokurist Korsør 354  
 Jensen H C T Fuldm. i Toldv. Roskilde 342  
 Jensen Aksel Gaardejer Tønnerup pr. Kallundborg 147  
 Jensen Christoffer Gaardejer Ladby pr. Næstved 29 Rislev 29  
 Jensen Fr. Gaardejer Ny Bjergby pr. Mørkøv 30 Kundry 30  
 Jensen Hans Gaardejer Bankdirektør, R. Vemmeløv pr. Forlev 11 Vemmeløv 11  
 Jensen Hans Gaardejer Abbetved pr. Roskilde 22 Lindenborg 22  
 Jensen Henrik Gaardejer Amtsraadsmedl. Ørslev pr. S-Bjerre 8 Ørslevstrand 8  
 Jensen Jens Jesper Gaardejer Krabbekjærgaard Orøby pr. S-Bjerre 17 Tjæreby 17

Jensen J P Gaardejer Baarse pr. Præsto 8 Baarse 18  
 Jensen J P Gaardejer Amtsraadsmedl. Nordgaard Svogerslev pr. Roskilde 8 Svogerslev 14  
 Jensen J P Gaardejer Landvæsenkommissær Askeby 8 Dame 313v  
 Jensen Lars Gaardejer Arløse pr. Sandved  
 Jensen Niels Gaardejer Landvæsenkommissær Brevet pr. Holbæk  
 Jensen Niels Gaardejer Lumbaas pr. Nykjøbing S. 18 Lumbaas 18  
 Jensen Niels P Gaardejer Jordløse pr. Svebølle 3 Tisso 3  
 Jensen Ole Gaardejer Vridsløsemagle pr. Taastrup  
 Jensen Oluf Gaardejer Sparekassbestyrer Skamstrup pr. Mørkøv 58  
 Jensen O P fh. Gaardejer Liseby pr. Stege 2 Damsholte 204v  
 Jensen P Gartner Stege 137  
 Jensen A C Gross. Rolandshvilø. Knardrup pr. Maalev 8 Gandløse 25  
 Jensen Martinus Gross. Gilletoje 98  
 Jensen Valentin Gross. Kallundborg 10  
 Jensen A Hegemann Hotelejer Helsingør 55  
 Jensen C Hoteleforpagter Bøkefrue Hotel Postgaarden Sorø 4  
 Jensen Carl Hoteleforpagter Ringsted 15  
 Jensen J P Inspektør Eberødgaard pr. Birkerød 179  
 Jensen P Kammeraad Viskinde pr. Svebølle 17 Viskinde 17  
 Jensen R Kasserer Frederikssund  
 Jensen N E Kredslæge Nykjøbing S.  
 Jensen Karl Kunstmaler Longangsg. 23 Hillerød  
 Jensen L C Kunstsmedemester Roskilde. 66 Glostrup  
 Jensen Albert fh. Købmand Fredensborg 239  
 Jensen Emil Købmand Holbæk 469  
 Jensen H A Købmand Ringsted 310  
 Jensen Hans Købmand Karise 127  
 Jensen Olaf I Købmand Kjøge 501  
 Jensen S P Købmand Kallundborg 126  
 Jensen Viggo Købmand Jyderup 5 & 120  
 Jensen Oluf Landbrugsskoleforst. Slangerup 19  
 Jensen Anders Landvæsenkommissær Skyttsraadsformand R. Gjerstø pr. Roskilde 57 Skibby 57  
 Jensen Christian Læge Hedehusene 80  
 Jensen Georg Læge Glumse 21  
 Jensen Jens Læge Storehedinge 32  
 Jensen O Chr. Læge Sorø 81  
 Jensen Svend Læge Gjerlev 21  
 Jensen Carl Leonhard Lærer Roskilde  
 Jensen J Chr. S Løjtn. Tornbygaard pr. Ronne 5 Hasle 55  
 Jensen H J Maskinfabr. Aakirkeby 26  
 Jensen J O Oberstløjtn. i Fodf. R. MfDR. Vordingborg 419  
 Jensen Jørgen Oberstløjtn. R. DM. I. Godthaab, Glostrup  
 Jensen Axel Overlærer Cand. polyt. Slagelse  
 Jensen Chr. Overretssagfører Næstved 69  
 Jensen Engelhard Overretssagf. Branddirektør Skjelskør 15  
 Jensen Jac. Overretssagf. Ronne 417  
 Jensen Carl Parcelist Frihedshaab Ondløse pr. Mørkøv 41 Ondløse 41  
 Jensen H M Prokurist Absalonsg. 11 Roskilde  
 Jensen Johan Proprietær Frederikskilde pr. Sorø 8 Kongskilde 11  
 Jensen P Lonborg Proprietær Borrevang pr. Nykjøbing S. 66  
 Jensen O Redaktionssek. Helsingør 496  
 Jensen Adam Redaktør Korsør 116  
 Jensen H Redaktør Slagelse 135 & 675  
 Jensen H A Redaktør Langev. 17 Hillerød 209  
 Jensen Hans J Redaktør R. Stege 1  
 Jensen Hans L Redaktør Stege 102  
 Jensen J K Redaktør Stege 111, 11 & 2  
 Jensen J A Sagfører Vesteregede pr. Haslev  
 Jensen Jakob Sagfører Nykjøbing S. 63  
 Jensen J J G Sagfører Ringsted  
 Jensen Søren Skatteraadsformand Mørn 12  
 Jensen L C Skibsfører Leder af Masnedøoverfarten Masnedø  
 Jensen Poul D Skotøjsfabr. „Hedebø“ Havdrup 18  
 Jensen Kr. Skolebestyrer Cand. theol. Hørsholm 172  
 Jensen M Skovrider Holsteinborg pr. Rude 14  
 Jensen Jens Sognefoged Amtsraadsmedl. Slagelille pr. Sorø 227  
 Jensen Mogens Sognefoged DM. Snoldelev pr. Gadstrup 14  
 Jensen Marius Sognepræst Kjeldbymagle pr. Stege  
 Jensen Chr. Sparekasseskasserer Haslev 44  
 Jensen A Sparekasseskasserer Roskilde 336  
 Jensen F M Stationsforstander Sorø

- Jensen N Ingvard fh. Statsrevisor Sparekassebestyrer Gudhjem
- Jensen P Trævarefabr. Havdrup 33
- Jensen-Egebjerg J H Toldforvalter Præsto
- Jensen-Hammer Jens Sognepræst Tølløse 139
- Jensen-Nybjerg NielsGaardejerSkatteraadform. Nybjerg pr. Hojby 10
- Jensen-Stevens J P Herredsfuldm. Bankdirektør Storehedinge
- Jensen-Witt C L Kapt. i Art. Holbæk 282
- Jenseniuss F C Godsforvalter Glumse 31
- Jenseniuss Chr. fh. Proprietær Amtsraadsmedl. Haslev 234
- Jenssens J A C Amtskonsulent Hævebrugskandidat R. Stege 172
- Jeppesen P Amtsraadsmedlem Ramsølle pr. Havdrup 84
- Jeppesen N P Bankbestyrer „Bakkehus“ Højstrup Helsingør 669.
- Jeppesen William Gross. Snekkersten 49
- Jeppesen P Husmand M.L. Drusebjerg pr. Sandby 3 Kundyby 3
- Jepsen L Konsul Skibsmægler Korsør 127, 16 & 6
- Jepsen J P Sognepræst Hvedstrup pr. Hede-husene 11 Herringløse 31
- Jerndorff Poul Kunstmaler Nyhuse pr. Hillerød 642
- Jernfelt A Ritmester Inspektør Kasserer R. Roskilde Kloster Roskilde 219
- Jerntoft Chr. II Overlærer v. Herlufsholm Skole Villa Skranten Næstved 546
- Jespersen J Godsforvalter Sagfører Nyso pr. Præsto 107
- Jespersen Erik Klosterforv. Vemmetofte pr. Faxø 8 Vemmetofte 8
- Jespersen Joh. Konsul Ronne 30
- Jespersen Anders Købmand Skjelskør 33
- Jespersen N I Heje Overretssagf. Haslev 160
- Jespersen C E Prokurator Haslev 346
- Jespersen Hans Proprietær Aasidegaard pr. Sneesere 11 Everdup 53
- Jespersen J Proprietær Nyker 1
- Jespersen Jacob A Proprietær Splitsgaard pr. Klemensker 1 Klemensker S 15
- Jespersen H C Redaktør Amtsraadsmedl. Ronne 351
- Jespersen Holger Sagfører Kallundborg 60
- Jespersen Johs. Stationsforst. Farum 7
- Jessen Tycho Kunstmaler Saunte
- Jessen O V Kammer Stege
- Jessen H Proprietær Søgaard pr. Roskilde Gundsølle 5
- Jochumsen O V Klingenberg Proprietær Lehnsgaard pr. Gudhjem 8
- Johannessen H P Sagfører Bankdirektør Faxø
- Johannsen Knud Herredsfuldm. Cand. jur. Roskilde 13 & 203
- Johannsen H Sagfører Orup pr. Faxø Orup 2
- Johansen Gustav Bankdirektør Korsør 391
- Johansen V F Forretningss. Helsingør 984
- Johansen J F Hotelforp. Kjøge 46
- Johansen Viggo Inspektør Cand. jur. St. Hans Hosp. Roskilde
- Johansen H C S Kommunekasserer DM. Helsingør
- Johansen P Lodsoldermand Helsingør 210
- Johansen Alfred Læge Menstrup pr. Hyllinge Menstrup 4
- Johansen V A Overlærer Hillerød 429
- Johansen L Partikulier Sparekassebestyrer Dianalund 10
- Johansen B Proprietær Kvistgaard 29
- Johansson V Læge Mørkøv 13
- Johansen C V Apoteker Næstved 63
- Johnsen V Læge Hundested 78
- Johnson C Proprietær st. Kannikegaard pr. Nexø 7
- Jonassen I Bogholder Villa Bilsbo Helsingør
- Jonsson E S A L Apoteker Lundby 37
- Joost Valdemar Læge Stenlille 7
- Juel-Frederiksen Emil Komponist Organist Redovre pr. Valby 11 Rodovre 61
- Jul-Mortensen M Adjunkt Sorø 111
- Julin C M Højskoleforstander Faarevejle St. 38
- Juuecker Nicolaus Forlagsboghdl. Redaktør Villa Carla Birkerød 92
- Junker H Forpagter R. Lerchenborg pr. Kallundborg 115
- Juul Albert Læge Sorø 139
- Juul S Skoleinspektør Præsto 88
- Juul-Dam A Proprietær l. Strandbygaard pr. Lobbæk 3
- Juul-Nyholm K Sognepræst Haarlev 58
- Juulsgaard Carl Sagfører Kjøge 151
- Juulsgaard P Sagfører Godsforvalter Faxø 89
- Jürgensen J F L Distriktsdyrlæge Svaneke
- Jürgensen F Proprietær Brøndgaard pr. Ballerup 52
- Jütting D Enkefrue Sommariva pr. Helsingør 253
- Jørck Th. Apoteker Skjelskør 217
- Jørgensen C P Apoteker Ballerup 83
- Jørgensen K Th. Apoteker Ronne 130
- Jørgensen A Bankbestyrer Holbæk
- Jørgensen E Bankbestyrer Korsør 165
- Jørgensen R Bestyrer Ledreborg pr. Lejre 39
- Jørgensen R Chr. Bogtrykker Redaktør Slagelse 584
- Jørgensen J A Byrådssek. Nexø
- Jørgensen Johannes Cand. theol. & mag. Realskoleforstander Høng 24
- Jørgensen Tormod Cand. mag. Højskoleforstander Høng 5
- Jørgensen Hans Direktør Nyvang Kallundborg 359
- Jørgensen N R Direktør Dr. phil. Gaardejer Løvbjerggaard pr. Hørsholm Nivaa 13
- Jørgensen J Forpagter Nyrupgaard pr. Faxø 67
- Jørgensen T Forpagter Beldringe pr. Præsto 86
- Jørgensen Carl Gaardejer M F Værebrolus pr. Ølstykke 24 Gundsølle 24
- Jørgensen H Gaardejer Haaendrup pr. Dysse-kilde
- Jørgensen H P Gaardejer Frerslev pr. Hillerød 2 Frerslev 2
- Jørgensen Niels Gaardejer Skafterup pr. Rude Sandved 27
- Jørgensen P Gaardejer Lille Grandløse pr. Holbæk 32 Vippered 32
- Jørgensen Peder Gaardejer Hyllerup pr. Slagelse 525
- Jørgensen C C Garverm. Hillerød 1
- Jørgensen Carl Hotelform. Sandvig 13
- Jørgensen J P Hotelforpagter Hillerød 189
- Jørgensen Jorg. Hotelforpagter Roskilde 242
- Jørgensen H J Ingeniør Cand. polyt. Roskilde 1151
- Jørgensen Andreas Købmand Ringsted 558
- Jørgensen Fr. Læge Roskilde 114
- Jørgensen J I Lærer Amtsraadsmedl. Birkerød
- Jørgensen A Malerm. Nykjøbing S. 22
- Jørgensen S M Maskinfabr. Roskilde 54
- Jørgensen Chr. Overlæge R. Bramstr. 1 Helsingør 307
- Jørgensen J N Posteksped. Helsingør 82
- Jørgensen Joh. N Proprietær Særsløvgård pr. Snertinge 21
- Jørgensen O N Proprietær Landvæsenkommis-sær Egebjerggaard pr. Braade 4 Egebjerg 4
- Jørgensen P Proprietær Klintsø pr. Nykjøbing S 18 Højby 18
- Jørgensen V Proprietær Troelstrupgaard pr. Haslev 128
- Jørgensen P Sagfører Helsingør 475
- Jørgensen E V M Skibskonstruktor Fiolg. 20 B Helsingør 650
- Jørgensen Anders Skotøjsfabr. Glostrup 103
- Jørgensen R Skovrider Rævsvænge pr. Præsto 169
- Jørgensen Vilh. Slagterm. Ballerup 18
- Jørgensen C Sognepræst Rye pr. Roskilde 11 Ejlbybro 12
- Jørgensen Marius Sognepræst Kallehave pr. Langebæk 37
- Jørgensen A T Stadsingeniør Cand. polyt. Helsingør 372
- Jørgensen Niels Underdirektør Frøavlsleder Lundby 57
- Jørgensen Julius Urtekr. Ballerup
- Jørgensen Axel Vinhdl. Næstved 621
- Jørgensen Ludv. Vinhdl. Birkerød 210
- Jørgsholm E H Overretstj. i Art. R. Holbæk
- Kaaber N G Sanatorielæge Ronne 246
- Kaallund Godsforvalter Skjoldenæsholm pr. Ringsted 18 Allindelille 18
- Kaarsberg Hans Dr. med. Amtslæge Sorø 105
- Kaarsberg E Købmand Slagelse 20
- Kaarsberg Rich. Overretssagf. Birkerød 107
- Kaarsberg T A Stationsforst. Birkerød
- Kaas O Partikulier Dalsminde pr. Bodilsker 11
- Kaas O H svensk Vicekonsul Helsingør 513
- Kabell Peter Læge Glumse 11
- Kabell Søren K Læge Ronne 420
- Kabell Proprietær Nordskov pr. Aalsgaarde 11 Hellebæk 11
- Kalkar Kr. Præst Ringstedg. Forl. 14 Næstved 612
- Kall E Sagfører Cand. jur. Hillerød 607
- Kallenbach C J Møller Helsingør 5
- Kammen C M V Oberstløjtn. i Fodf. R. Slagelse
- Kampmann Erik Fængselsinsp. Cand. jur. Vridsløschille Forbedringshus pr. Glostrup 11 Valby 480
- Kampmann Haack Sagfører Cand. jur. Roskilde 788
- Kann Ernst Godsforvalter Skovrider Gl. Kjøge-gaard pr. Kjøge 144
- Kann J Prokurist Villa Hesselhøj Skjelskør 81
- Kanstrup P Overretssagf. Frederikssund 185
- Kapel Carl Sagfører Bankdirektør Helsingør 100
- Karsten A W Amtfuldm. Holbæk 588
- Keller AV Sagfører Branddirektør R. Storehedinge 127
- Kemp I M Frk. Adjunkt Hillerød
- Kerstens Th. Stadsingeniør Slagelse 245
- Keyper R J P Ritmester Næstved 818
- Kielberg Ejnar Cementvarefabr. Kjøbenhavnsv. 41 Hillerød 379
- Kielberg E Murerm. Hillerød 55
- Kielberg Chr. Tomrerm. Hillerød 271
- Kielgast F C Apoteker Kallundborg 5
- Kiellerup H Gross. Roskilde 790
- Kierkegaard P fh. Proprietær Roskilde 957
- Kierkegaard Carl A Amtslæge Holbæk 80
- Kierulf J V Automobilgross. Hillerød
- Kierulf Johan Brænderiør Fredensborg
- Kierulf C G Fabrikbestyrer St. Mikkel G. 20 Slagelse 960
- Kildesø Wilh. Prokurist Masned Sund Vording-borg 378
- Kildetoft P Gaardejer Amtsraadsmdl. Ølby pr. Kjøge 241
- Kinch V J Apoteker Hornbæk 62
- Kinch Poul Bestyrer Lyngebæksgaard pr. Nivaa 38
- Kinch Em. Direktør Lyngebæksgaard pr. Nivaa 35
- Kipp Johs. Forpagter Bonderup pr. Merløse 11 Uggerløse 24
- Kirketerp O M Proprietær Løjtn. Koefoedgaard pr. Østermarie 12
- Kirketerp-Møller H P Forpagter Donnerup pr. Jyderup 21
- Kisbye C Th. Proprietær Rosenly Pedersborg pr. Sorø 437
- Kisbye J B Sagfører Sparekassebogholder Ringsted 222
- Kisum F C Præst Præsto 218
- Kjær K Forpagter Liselund pr. Borre 56
- Kjærboe August Sognepræst Helsingør 300
- Kjeldsen Bennet Læge Hørsholm 140
- Kjeldsteen Th. Bankbogholder Vordingborg
- Kjelstrup Oluf Kancelliraad Fuldm. Roskilde
- Kjær A J Apoteker Havdrup 22
- Kjær F A Direktør Holbæk 482
- Kjær Wilh. Proprietær Stakhavegaard pr. Ringsted 114
- Kjær Jacob Sagfører Roskilde 562
- Kjærgaard A Amtsvejsinspektør Cand. polyt. Hillerød 383
- Kjærgaard Niels Kommuneleder Red. Korsør 33
- Kjødt J V Overretssagf. Kallundborg 200
- Kjølhede AVC Provst R. Karlslunde pr. Taastrup
- Kjeller A J Amtsraadsmedl. DM. R. Østermarie 16
- Kjølnær K K Sagfører Vordingborg 180
- Klausen J Borgmester Pakhusformand Svaneke
- Klausen Andr. Gaardejer Kaastrup pr. Kallundborg 11 Spangsbro 4
- Klitth H Forretningss. Haslev 130
- Kliim Enkefrue Forpagter Sannholm pr. Transebjerg 24
- Klingstrup A I Assuranceinsp. Tølløse 20
- Klint H M J Stationsforst. Taastrup
- Klint H I Urmager Guldsmed R. Ringsted 183
- Klubien Illa Enke e. Højesteretsadv. „Pilene“ Birkerød 7
- Klubien Emil Læge MfDR. Helsingør 347
- Knauer O Journalfører i Justit. Hillerød 19
- Knipschildt Dagmar Forpagter Sigrishøj pr. Kallundborg 60 Aarby 60
- Knipschildt Ernst Godsejer Svinningegaard pr. Svinninge 7
- Knipschildt C G Proprietær Ragnesminde pr. Glostrup
- Knipschildt Fritz Proprietær Wegenersminde pr. Holbæk 181
- Knop Kr. Branddirektør Holbæk 95
- Knoph E J L Toldforv. Borgmester Nykjøbing S. 208
- Knudsen Carl Fabrikant R. Ringsted
- Knudsen A fh. Gaardejer Hedelund pr. Taastrup 31
- Knudsen H C Godsfuldm. Vindbyholt pr. Faxø Orup 14
- Knudsen Dagmar Kommunekasserer Slagelse
- Knudsen Ejnar Konsulent Aakirkeby 81
- Knudsen Hans Kunstmaler Gandløse Ore pr. Værløse 11 Kirkeværlose 39
- Knudsen C Købmand Roskilde 795 & 800
- Knudsen Kuno Læge Tølløse 16
- Knudsen R Maskinchef Villa Snevide Helsingør 933
- Knudsen M P Proprietær Kirkebjerggaard pr. Glostrup 73



- Knudsen Niels Proprietær R. Højrupgaard pr. Glostrup 1 Vallengbæk 10  
 Knudsen Carl Sagfører Hørsholm 63  
 Knudsen Richard Sagfører Frederikssund 40  
 Knudsen Chr. Sognepræst Næstved 808  
 Knudsen Gottfred Sognepræst Nykjøbing S. 101  
 Knudtzon Nic. H. Gross. „Zoar“ Fredensborg 42  
 Knuth Thyra Enkegravinde Oppesundby pr. Frederikssund 171  
 Knuth Chr. F. Greve Hofjgm. Østergaard pr. Langebæk 36  
 Knuth Christopher Greve Kmh. Hofjgm. R. DM. Lilliendal pr. Mern 2  
 Knuth Helge Greve Cand. phil. Forpagter Rosendal pr. Faxe 18  
 Koch N P Forretningsf. Allinge 10  
 Koch Hermann F M Sognepræst Glostrup  
 Koch Carl Valgmenighedspræst Uubberup pr. Kallundborg 266  
 Kock S P Proprietær Islegaard pr. Husum Herlev 25  
 Koefoed Ludvig Fabrikinspektør R. Holbæk 49  
 Koefoed P Lund Gaardejer Lille Myregaard pr. Pedersker Aakirkby 31  
 Koefoed N A Kapt. Proprietær R. Bagerpladsen Rønne 45  
 Koefoed N C Kapt. Sogneraadsformand st. Almegaard pr. Rønne 231  
 Koefoed Johan C Købmand Kapt. Allinge 13  
 Koefoed Hans Redaktør Hasle  
 Koefoed M C Rektor R. DM. Sønderg. 16 Rønne 133  
 Koefoed H C Ritmester Herlev  
 Koefoed J J Sagfører Bankdirektør Vordingborg 119  
 Koefoed J Skibsbygm. Faxe Ladeplads  
 Koefoed Chr. Munch Sparekassedirektør Branddirektør Aakirkby 18  
 Koefoed P fh. Teglværksejer Nivaa 1  
 Kofoed K H Adjunkt MF. Rønne 338  
 Kofoed Sigrud Frue Adjunkt Rønne 338  
 Kofoed Johannes Branddir. Hasle 43  
 Kofoed Anthon Ejendomsdhd. Bygmester Rønne 317  
 Kofoed P Købmand Rønne Kalkværk Rønne 150  
 Kofoed P Mægler Rønne 166 & 586  
 Kofoed J H B Partikulier Rønne  
 Kofoed Jens A Planteavlskonsulent „Gryet“ Vig 96  
 Kofoed Chr. Proprietær Skovsholm pr. Svaneke 88  
 Kofoed H Sagfører Rønne 94  
 Kofoed J P Sagfører Svaneke 50  
 Kofoed P A A Skovrider R. Mantzhøj pr. Nykjøbing S. Egebjerg 16  
 Kofoed-Hansen Vilhelm Oberst Kommandant paa Bornholm R. DM. Rønne 42  
 Kolling Jacob Fuldm. v. Stats. Klinthøj Hørsholm 284  
 Kongstad Kristian Kunstmaler Hillerød 67  
 Kongsted E L Assuranceforr. Slagelse 30  
 Konraden H Bankkasserer Ringsted 174  
 Konraden K G Sognepræst Førslev pr. Fuglebjerg Hillinge 46  
 Konstantin-Hansen Sigurd Pastor emer. Sorø  
 Kornerup Axel Direktør Hillerød 474  
 Kornerup P Hertel Godsejer Nyvang pr. Holbæk 229  
 Kornerup A E Sagfører Roskilde 634  
 Kornmaaler J Gaardejer Koldby  
 Korup A Sagfører Ringsted 153  
 Kostrup J Redaktør Frederikssund 26  
 Krabbe Aage Hofjgm. R. Sebækgaard pr. Esbjergjerde  
 Krag Oscar Købmand Næstved 919  
 Krag N R Stiftsforvalter R. Vallo 4  
 Krag Einar Præst Skjelsker 116  
 Kragh E T Sognepræst Skjelsker  
 Kramer Laurids Læge Storehedinge 73  
 Krarup Arnold Apoteker Holbæk 138  
 Krarup O Dommer Rønne 145  
 Krarup Johs. Inspektør Holsteinborg pr. Rude 37  
 Krarup Frode Overlæge Sindssygehosp. Nykjøbing S. 146  
 Krarup Jakob Rektor Herlufsholm pr. Næstved 708  
 Krarup J H Sagfører Præste 186  
 Krarup Frederik Sognepræst Dr. theol. R. Sorø  
 Krarup Ove Chr. Sognepræst Odden pr. Nykjøbing S. Odden 25  
 Krasnikoff A Sagfører Cand. jur. Hillerød 676  
 Krause O H Afdelingslæge Oringe pr. Vordingborg  
 Krause E Figurmaler Farum  
 Krebs C Forpagter l. Frederikslund pr. Frederikslund Vedbyender 2  
 Krebs F C Generalmajor Chef f. 2. Div. K. DM. Helsingør 465  
 Krebs Constance Kommunekasserer Frøken Holbæk  
 Krieger Preben Sygehulslæge Esbønderup pr. Esrom 45  
 Kristensen A M Borgmester Redaktør Næstved 534  
 Kristensen O Husmand Haraldsted pr. Ringsted Haraldsted 20  
 Kristensen Henrik Proprietær Solbjerggaard pr. Gjerlev 41  
 Kristensen K K Proprietær Drags Mølle pr. Hørve 59  
 Kristensen N S Redaktør Aldershvile Roskilde 206  
 Kristensen J P Savværksejer Eskildhus Smedelund Holbæk priv. 139, Savv. 37 & 805  
 Kristensen P Savværksejer Nygade 5 Holbæk priv. 245, Savværket 37 & 805  
 Kristensen Kr. Skoleinspektør Nexø 123  
 Kristensen Theilmann Stads- og Havneingeniør Kjøge 111  
 Kristiansen P Gaardejer Amsraadsmedlem Venslev pr. Rude 36  
 Kristiansen Karl Forretningsf. Ringsted 193  
 Kristiansen L Temrerm. Roskilde 173  
 Kristoffersen M S Gaardejer Landvæsenkommissær Kjelleklinte pr. Jerslev S. 37  
 Krog Emil Direktør Faxe 181  
 Krog Frederik A Direktør Vexebogaard Fredensborg 231  
 Krogh Jørgen Købmand Roskilde 148  
 Krogh Otto Chr. Sognepræst Farum  
 Kruse N G Kancellir. Kikollektor Slagelse  
 Kruse F C C Toldforvalter Slagelse  
 Kruse G Enkefrue Korsør 50  
 Kruse A V Landinsp. Landvæsenkommissær Haslev 124  
 Krüger Chr. Prof. fh. Rektor R. DM. Helsingør 219  
 Krøyer Olaf Forpagter Juellund pr. Østervang Volderslev 32  
 Kuhlman C J R Driftsbestyrer Cand. polyt. Hillerød 366  
 Kuhn C F Overretssagf. Sebakke Humlebæk Esbjergjerde 2  
 Kullmann Chr. N P Møllejer Gudhjem 4  
 Kure Peter Forretningsf. Allinge 7  
 Kühl P de Fine Godsforvalter Sagfører Cand. jur. Stege 84  
 Kyhn Jens Forretningsf. Rønne 108  
 Kühnel C Proprietær Pagterold pr. Skibby Dalby 29  
 Kähler Herman H C Direktør Næstved 605  
 Kähler G Ingeniør Korsør 255  
 Kähler Cordelia Frue Teglværksejer Korsør 380  
 Kæmpegaard P Chr. Hillerød 542  
 Kærn E Stads- og Havneingeniør Rønne 96  
 Keie Ernst Kunstmaler Melsted pr. Gudhjem 70  
 Kester H S Overlæge Næstved 35  
 Lacoppidan I Forpagter Holtegaard pr. Haslev 89  
 Lacoppidan Svend Forpagter Cand. phil. Strandegaard pr. Vindbyholt 1 Orup. 3  
 Ladegaard A C Bølling Stadsingeniør Kallundborg 552  
 Lander G fh. Borgmester R. Kallundborg 116  
 Landsperg George Chr. H Direktør Holbæk 384  
 Landsperg Jul. Direktør Slagelse 938  
 Landsperg Erik Overretssagfører Storehedinge 166  
 Lang F A Garverm. Kjøge 83  
 Lange Ivar Adjunkt Herlufsholm pr. Næstved  
 Lange Sigfred Cand. pharm. Tobaksfabr. Slagelse 920  
 Lange Jens Direktør Fredensborg 179  
 Lange Henrik Forpagter Rungsted Ladegaard pr. Rungsted 13  
 Lange Carl V Hølsgartner Frederikssund 111  
 Lange Axel B Købmand M.L. Frederikssund 162  
 Lange P H Købmand Frederikssund 128  
 Langhoff Benedict Sygehulslæge Ringsted 300  
 Langkjær H C Sagfører Sorø 53  
 Langsted M M Politimester Præste  
 Larsen P A Adjunkt Rønne 215  
 Larsen Daniel Agent „Bakkehus“ St. Jørgensbjerg Kallundborg 119  
 Larsen Aksel Agentur- & Kommissionsforr. Roskilde 807 & 919  
 Larsen J Assurander Græsted 92  
 Larsen P Bankdirektør Frederikssund 241  
 Larsen C Bognholder Andelsslagteriet Roskilde  
 Larsen Chr. Borgmester Stenhuggerm. Allinge 26  
 Larsen Th. Borgmester Lærer Storehedinge  
 Larsen P Kofoed Bryggeriejer Hasle 25  
 Larsen E Byfogedfuldm. Cand. jur. Rønne 156  
 Larsen Gunni Busck Direktør Slagelse 1030  
 Larsen H P Direktør Sandby Gislinge 15  
 Larsen John M Direktør Valby. 45 Slagelse 250  
 Larsen Otto G Direktør Slagelse 729  
 Larsen H fh. Distriktslæge R. Kallundborg 31  
 Larsen H P Fabrikant Stege  
 Larsen Chr. Fabrikbestyrer Stege Sukkerfabrik Stege, Stats 122  
 Larsen Otto Forpagter Lejtn. Eriksholm pr. Holbæk Vippered 46  
 Larsen Jens Forretningf. f. Dansk Arbejdsmands Forbund Næstved 209  
 Larsen Vilh. Forretningf. Næstved 657  
 Larsen J C Gaardejer Holmegaard pr. Fjenneslev 6  
 Larsen Jens Kr. Gaardejer Sogneraadsformand Ebbeskov pr. Faxe 60  
 Larsen J P Gaardejer Tøvelde pr. Stege 530 v  
 Larsen Jørgen Gaardejer Brøndbyvester pr. Glostrup Brøndbyvester 14  
 Larsen Karl Gaardejer Solvang pr. Farum 41  
 Larsen Lars Gaardejer Ebbeløjgaard Igelse pr. Holbæk S-Jernløse 21  
 Larsen L P Gaardejer Amsraadsmedl. Igelse pr. Holbæk S-Jernløse 33  
 Larsen L P Gaardejer Kvandløse pr. Holbæk S-Jernløse 74  
 Larsen N C Gaardejer Dybkærgaard pr. Skjelsker Egeslevmagle 7  
 Larsen L P Godsejer Taageskovgaard pr. Rønnede Everdrup 91  
 Larsen Niels P Graver Sorø 169  
 Larsen Martin Gross. Helsingør 1  
 Larsen Chr. Handelskoleforst. Næstved 375  
 Larsen And. Husmand Amsraadsmedl. Baarup pr. Kirke Eskildstrup 26  
 Larsen H Hasselbalch Ingeniør Kallundborg 185  
 Larsen H P Jernstøber Borgmester Frederikssund 256  
 Larsen L Kancellir. Sparekassebogholder Hillerød  
 Larsen John V Kapt. i Generalst. Roskilde 768  
 Larsen L J Kommunebogholder Nykjøbing S. 180  
 Larsen Anders Købmand Møllevangen Holbæk 405 Avlsgaarden 406  
 Larsen C T V Købmand Kjøge 352  
 Larsen Ernst Købmand Skatteraadsformand Taastrup 168  
 Larsen M Købmand Slagelse 287  
 Larsen Thorvald A Købmand Præste 25 & 9  
 Larsen H Landinspektør Branddirektør Hørsholm 163  
 Larsen Vilh. Landinspektør Hillerød 300  
 Larsen Emilie Læge Kallundborg  
 Larsen Georg Læge Sindssygehospitalet Nykjøbing S  
 Larsen J N Lejtn. Banev. Sorø 114  
 Larsen Hans L Maskinfabr. Frederikssund 200  
 Larsen Chr. Møllejer Birkerød 22  
 Larsen S Claudius Overlæge i Hæren Helsingør 263  
 Larsen E B Politimester Frederiksværk 21  
 Larsen L J Proprietær Vangsgaard Braaby pr. Haslev  
 Larsen Niels Proprietær Oldengaard pr. Fjenneslev 29  
 Larsen Henry Provst Sognepræst Skamstrup pr. Mørkv  
 Larsen H P Provst Sognepræst Lundby 30  
 Larsen Adolph Redaktionssek. Kjøge  
 Larsen Jens P Redaktør Helsingør 240 & 528  
 Larsen Wm. Redaktør Skjelsker 20 & 99  
 Larsen A P Sagfører Høng 8  
 Larsen Jens P Skyldraadsformand Stenlandsdal pr. l. Skjensved 58  
 Larsen Johs. Sogneraadsformand Amsraadsmedl. Hillinge 11  
 Larson C A Proprietær Lundebakkegaard pr. Lillerød Lyngø 45  
 Lassen J Brink fh. Forstander R. Taastrup 188  
 Lassen Emil V S Godsejer Lejtn. Høvdingsgaard pr. Mern 13  
 Lassen J Isenkr. Slagelse 47  
 Lassen P F Læge Herringløse  
 Lassen A A E Provst Sognepræst R. Vejle pr. Næstved Nyland 2  
 Lassen Jens Nimb Sognepræst Lidemark pr. Bjeverskov  
 Lau Olga Kunstmalerinde Næstved  
 Lau Knud Læge Faxe 31  
 Laugesen L Murerm. „Keldsholm“ Taastrup 19  
 Lauridsen Magdalene Frue Forstanderinde Husoldningsseminariet Ankerhus Sorø 138  
 Lauridsen Laura K Læge Herlev 17  
 Lauridsen P J Teglværksejer Birkerød 89  
 Lauritsen Th. Kapt. i Fodf. Slagelse 988



- Lauritzen C J C Borgmester Overlærer R. Sorø 150
- Lauritzen Fred. Manufakturhdl. R. Slagelse 35
- Lauritzen P Houmann Savværksejer Haslev 58 & 176
- Laursen Carl M Hotelejer Kallundborg 58
- Lautrop Frederik Forpagter Gissfeldt pr. Haslev 164
- Lawaetz H Dr. theol. Direktør Gjørlev 105
- Lawaetz L Forpagter Løvegaard pr. Høng 14
- Lawaetz O Forpagter Holmegaard pr. Olstrup Næstved 150
- Lawaetz Carl Godsejer Kallundborg Slots Ladegaard pr. Kallundborg 141
- Lawaetz Otto Proprietær Trollesgave pr. Olstrup 9
- Lebel A J Detailhdl. Sct. Olai G. 12 Helsingør 54
- Leegaard C W Købmand en gros Roskilde 357
- Lehmann Paul Gross. Vallerødgaard Vallerød pr. Hørsholm 190
- Lehmann Einar Oberstlojtn. Redaktør R. Ronne
- Lehnfelt Johan Bankkasserer i Næstved pr. Næstved 364
- Leisner A Bankdirektør Kjøge 259
- Leisner V Winge Købmand Kjøge 30
- Lembke Chr. Prokurist Holbæk 501
- Lemming J A Landbrugskand. Proprietær Skousboegaard pr. Viby S. 5
- Lemvig Chr. Godsejer Assendrup pr. Haslev Tybjerg 27
- Leonhard Johs. Juliedal pr. Sorø 11
- Lerche A Baronesse Hagedstegaard pr. Maarsø Hagedst 16
- Lerche Carl Baron Benzonsdal pr. Taastrup Thorslunde 35
- Lerche Christian Baron Kmh. Hffgm. Benzonsdal pr. Taastrup 35
- Lerche Gustav Baron Hofjgm. Kmjkr. Ritmester R. Birkendegaard pr. Værsløv 1
- Lerche Vincens Baron Løjtn. Benzonsdal pr. Taastrup Thorslunde 35
- Lerche Flemming Jægermester fh. Skovrider Skovbakke pr. Jyderup
- Lerche Cornelia Komtesse Solyst pr. Jyderup 29
- Lerche Chr. Lensgreve Kmh. Hofjgm. R. Lerchenborg pr. Kallundborg 220
- Leschly Carl Kapt. i Art. Holbæk 545
- Leth Harald Inspektør Ebberødgaard pr. Birkerød 12
- Leunbach J H Reserveløge Ebberødgaard pr. Birkerød
- Levin Carl Overretssagf. R. Strandbjerg pr. Rungsted 225
- Levin Alb. A Prokurist Villa Maal Glostrup 217
- Levinsen Niels Birkefuldm. Sorø 255
- Lewinsky Ferdinand Fabrikant ML. Roskilde
- Lewinsky C Chr. Tommerhdl. Hillerød 621
- Lewinsky O Ph. Tommerhdl. Hillerød
- Lewinsky Wiggo C Tommerhdl. Hillerød 68
- Levy Bruno Forpagter Melbygaard pr. Kallundborg 50
- Levy Frits Prof. Dr. med. R. Friheden pr. Hørsholm 26
- Lichtenberg C S de Postmester Fredensborg
- Lichtenberg W S Provst Sognepræst Valloby pr. Vallo 21
- Liebst Chr. Gross. R. Fredensborg
- Liebst Poul W Ingeniør Cand. polyt. Stege 246
- Liebst H. Købmand. Fredensborg 11
- Lilliendahl-Petersen N Løgefaxeladeplads 111
- Lillienskiold I P M Direktør Ingeniør Gjørlev 79
- Lind J Bestyrer Bjerndegaard pr. Sorø
- Lind Rs. Bogholder Lærer Haraldshøj pr. Jerslev 31
- Lind Chr. Driftsleder Inspektør Sidinge Vig pr. Grevinge
- Lind E Forpagter Lyshejgaard pr. Græsted
- Lind Th. Godsforvalter R. Herlufsholm pr. Næstved 101 (9-3)
- Lind T Politimester Korsør
- Lind Alfred Proprietær Simblegaard pr. Klemensker 24
- Lind Olaf Proprietær Tornvedgaard pr. Jyderup 44
- Lind Tvende Proprietær Kvillinghøj pr. Vedde Dianalund 19
- Lind Volmer Sagfører Holbæk 255
- Lind Chr. Skibsbygm. Ronne 537
- Lind H D Sognepræst Skjelby pr. Herlufmagle
- Lind Johs. Sognepræst R. Ringsted 516
- Lindberg K H Skovrider Tokkeruphus pr. Fuglebjerg 9
- Lindbak Sofie Aubert Forfatterinde Roskilde
- Linde Andreas Postmester Helsingør 659
- Linde Chr. Sagfører Fredensborg 35
- Linde Otto Skibsmægler Faxe Ladeplads 11
- Lindegaard L Forpagter Torp Ladegaard pr. Skibby 7
- Linder-Madsen E Forretningf. Schweizerdalen Kjøbenhavn Valby
- Lindeskov W Købmand Hillerød 40
- Lindhard Erik Forsøgsleder Landbrugskand. Tystofte pr. Tjæreby 141
- Lindhart A G Gasværkskasserer Helsingør 662
- Lindholdt C Købmand Holbæk 29
- Lintrup L V Apoteker Hillerød 142
- Liphard-Bathshoff R v. Søborggaard pr. Ølstykke 7
- Lisborg P Proprietær Lislund pr. Sorø 303
- Lohmann C M Bankkasserer Ronne 563
- Lohse J E Overlæge Helsingør 806
- Lomholt Johannes Løge Karise 31
- Lorek Lorentz Elatsr. Overlæge R. DM. Næstved 29
- Lorentzen C Høeg Overretssagf. Oppesundby pr. Frederikssund 259
- Lorentzen J T II Stationsforstander Rungsted
- Lorenzen Chr. Købmand Næstved 90
- Lotz I I Købmand Skjelskør 178 & 193
- Lotz Peter Købmand Rungsted 32
- Lotz Fr. Proprietær Villa Landro Hillerød 13
- Lou Johannes Løge MF. Ringsted 137
- Ludvigsen E H Fabrikant Nebbegaard pr. Hørsholm 113
- Ludvigsen Jørgen fh. Forpagter Sparekassdir. Hillerød 409
- Ludvigsen C Gaardejer Amsraadsmedl. Dambacksgaard Uglede pr. Allerlev 3
- Ludvigsen J P Proprietær Brødxgaard Skuldelev pr. Skibby 12
- Ludvigsen C J Præst Vridsløselille Forbedringshus pr. Glostrup
- Lunæs Alfred Gross. Hæregabsgaarden Esrom 9
- Lund W E Bankbestyrer Asnæs 34
- Lund F Direktør Roskilde 931
- Lund H Forpagter Ryegaard pr. Roskilde
- Lund Kirkesønerup 5
- Lund Gustav Gaardejer Landvæsenskommissær Bringstrup pr. Ringsted 17
- Lund Alf. Inspektør Sindssygeanstalten Stege 22
- Lund E V Jægerm. Annissegaard pr. Helsingør 48
- Lund Frits Kapt. i Fodf. Næstved
- Lund M C Købmand Ronne 5, 33 & 68
- Lund Olaf Købmand Ronne 132 & 116
- Lund V Købmand Villa „Møllebakken“ Helsingør 481
- Lund Hjalmar Malerm. Slagelse 373
- Lund E F S Museumsdir. Cand. jur. R. Helsingør 686
- Lund Holger Proprietær Aldersro pr. Værsløv Aldersro 4
- Lund C Th. Provst Sognepræst Magleby pr. Skjelskør 163
- Lund Olaf Redaktør Kallundborg 317
- Lund H Chr. Sagfører Bankdirektør Ronne 158
- Lund Ernst Sognepræst Saaby pr. Hvalso 26
- Lund Morten Sognepræst Egebjerg pr. Braade Egebjerg 44
- Lund A P Sparekassobholder Stege 80 a
- Lund Thorvald Sparekassedirektør. Direktør for Dampskibsselsk. paa Bornholm R. Ronne 47
- Lund H Pauli Speditør Korsør 180
- Lund-Andersen Erik Dommer Storehedinge 22
- Lundberg P M Slagteridirektør Ringsted
- Lundgaard J J Værftsdirektør Helsingør 478
- Lundh A Apoteker Vordingborg 33
- Lunding Elias Forpagter Grubberholm pr. Vallo 18
- Lundsager H C Redaktør Sorø
- Lundstein C A Forpagter Ydernas pr. Næstved 32
- Lundstein Astrid Løge Vordingborg 333
- Lundstein L B Overlæge Vordingborg 333
- Lunge Alhed Frue Fabrikant Sorø 10
- Lunge H C Fabrikant Sorø 10
- Lunn Kai Direktør Bukkehøuset Humlebæk
- Lunn Bernst Forpagter Sofielund pr. Haslev 3
- Lunn F Forpagter Knabstrup pr. Knabstrup 34
- Lunn Sigismund Godsejer Knabstrup 38
- Lunn Viggo Kapt. Ingeniør Cand. polyt. Dorthealyst pr. Knabstrup 41
- Lunn Kai Proprietær Hallebygaard pr. Jerslev S. Tisse 15
- Lunn Aug. Vekselerer Bankier Hørsholm 98
- Lunning E M Købmand R. Kallundborg 143
- Lunøe C V Prokurator Nykjøbing S.
- Lykke C M Hotelejer Kjøge
- Lyngberg O P Partikulær Aaker pr. Aakirkeby
- Lyngbye Jørgen kel. Borgmester R. DM. Helsingør 112
- Lyng Chr. Sognepræst Forfatter Slangerup 77
- Lyngskov J Kommunekasserer Byraadssek. Skjelskør
- Lynes Walther Sagfører Cand. jur. Hillerød
- Lütken Chr. Generallojtn. Ordensceremonimester SK. DM. Helsingør 995
- Lütken Einar fh. Konsul Hillerødsholm pr. Hillerød 560
- Lützen L Byfogedfuldm. Korsør 53
- Lützen Stefan Forp. Landbrugskand. Spjellerupgaard pr. Hyllinge 38
- Lützen L P Justitsr. Spjellerupgaard pr. Hyllinge 38
- Løber G C Korpstøge Holbæk 413
- Lohmann P H Fiskeeksportør Skipperhuset Fredensborg 107
- Løje N C Konsulent Landbrugskand. Godthaabsgaard Storehedinge 160
- Lønborg-Holm Aa. Direktør Cand. polyt. (Aks. Kjøge Værft, Skibs- & Maskinbyggeri) Kjøge 423
- Loppenthin Chr. Forpagter Lekkende pr. Mern 10
- Løve Alfred Sagfører Cand. jur. Fredensborg 106
- Lowe Axel Sognepræst Damsholte 24
- Løvegreen J A Proprietær Ny St. Jørgensgaard pr. Ringsted 18
- Løvenskiold-Løvenborg Carl Lensbaron Hofjgm. R. Løvenborg pr. Regstrup 63
- Løvstrand J P Jensen Amsraadsmedl. Cand. polyt. Næstved 199
- Maag Jul. Slotsgartner Fredensborg 153
- Maale Christian Richard Driftsbestyrer Ingeniør Haarlev 19
- Mackeprang C H Kapt. i Fodf. Vordingborg
- Madelung P Proprietær Stenlængegaard pr. Mern 26
- Madsen C Amtstuefuldm. Holbæk 284
- Madsen I Chr. Bankbestyrer Stege
- Madsen Rudolf Boghdl. Slagelse 58
- Madsen Chr. Bogholder Haslev 47
- Madsen H Bogholder Frederikssund 161
- Madsen Edgar Brygger Helsingør 531
- Madsen R J Brygger Amsraadsmedl. Tranebjerg 35
- Madsen H Direktør Holbæk 760
- Madsen N P Direktør for Andels Svineslagteriet Masedsund 215
- Madsen Carl D Fabrikant R. Schweizerdalen Kjøbenhavn Valby 26
- Madsen P Fabrikant Slagelse
- Madsen M P Forstander Arkitekt Teknisk Skole Hillerød 127
- Madsen P Gaardejer Kreditforeningsdirektør R. DM. Hvidlykkegaard Eskildstrup pr. Vig Egebjerg 15
- Madsen R Gaardejer Aspeggaard Pedersker 1
- Madsen H fh. Godsejer Landbrugskand. Trollesminde pr. Hillerød 57
- Madsen Holm Købmand Hotelejer Onsbjerg pr. Koldby Samso, Stats 11
- Madsen J L Købmand Kallundborg 46
- Madsen Kristoffer Købmand Kallundborg 46
- Madsen Peter Købmand Slagelse 148
- Madsen Christopher Løge Ruds-Vedby 11
- Madsen Simon Manufakturhdl. Ronne 14
- Madsen K K Maskinfabr. Asnæs 3
- Madsen M O Maskinfabr. Asnæs 3
- Madsen Peter Maskinfabr. Asnæs 79
- Madsen Th. Maskinfabr. Ingeniør Slagelse 1055
- Madsen RC Møller R. Lund Mølle pr. Fodby Kyse 2
- Madsen C E Prokurist Roskilde 27
- Madsen C Proprietær Løjtn. I. Daurup pr. Jyderup 124
- Madsen P Proprietær Kathrinedal pr. Stege 92
- Madsen Vald. Proprietær Sigridshej pr. Kallundborg 60
- Madsen Rudolph Sagfører Cand. jur. Stege 45
- Madsen C V T Stationsforst. Glostrup
- Madsen Aage Sygehøjslæge Nykjøbing S. 16
- Madsen H R Vognmand Slagelse 49
- Maegaard H V Gaardejer Kapt. ML. Olsker pr. Allinge 62
- Mahler S H Gaardejer Tannerup pr. Koldby 163
- Mahler Joh. Mægler Skjelskør 2
- Malmgreen J Overdyrløge R. Ringsted
- Malon V Kontorchef St. Hans Hospital Roskilde
- Mandrup A Maskinfabrikant Roskilde 571
- Manicus-Hansen C I G Birkefuldm. Hørsholm 267
- Marcher J P Postmester Nexø 54
- Marcher Chr. Proprietær Frennegaard pr. Svanke 35
- Marcker L W fh. Konsul R. Hillerød

- Marcussen M P Sygehushjælper Svaneke 3  
 Marott Axel V Bogbinder. Redaktør Store-  
 hedinge 70  
 Martensen-Larsen H Domprovst Dr. theol. R.  
 Roskilde 874  
 Martin Fr. Redaktør Sorø 60  
 Martinussen J P Direktør Villa Granly Birke-  
 rød 127  
 Martved W Gross. Humlebæk 76  
 Mathiasen M Maskinfabr. Roskilde 771  
 Mathiasen H P Sognefoged Stenløse 29  
 Mathiasen J Sognefoged Haslev 105  
 Mathiesen Anton Ib Læge Espergerde 63  
 Mathiesen C F P Kæmmer Branddirektør Fre-  
 derikssund 154  
 Mathiesen M Overretssagf. Næstved 3  
 Mathiesen Karl Planteskolelær Korsør 142  
 Mathiesen Jens Rentier Korsør 109  
 Mathiesen S C Vinhdl. Helsingør 572  
 Matthiessen F Overlærer Ingemannshus Sorø 151  
 Matthiessen Emil Etatsr. Købmd. R. Roskilde 22  
 Matzen I Frue Skoleinspektør Villa Skovly Dan-  
 strup Høgn pr. Fredensborg  
 Mauritzen Jacob Emil Kredslæge Slagelse 51  
 Mayntz-Clausen E Forpagter Lindholm pr.  
 Roskilde Lindenborg 5  
 Mayntz-Clausen Johs. Forpagter Højstrup pr.  
 Rødvig 4  
 Mazanti W Postmester Næstved  
 Mazar de la Gardie C Gross. Villa Eja Birke-  
 rød 163  
 Meding Henrik L Apoteker Skjelskør 143  
 Meding Anna Enkefrue Skjelskør 115  
 Meding T A Købmand Skjelskør 219  
 Meding T A Prokurist Ringsted 363  
 Mehlsen Jens Slagterdirektør Sorø 235  
 Mehren Victor v. Apoteker Skibby 7  
 Mehren E v. Hidsrejsende Helsingør  
 Mehren Charles van Konsul Købmand Helsingør  
 670  
 Meinertsen H P Provst Sognepræst Mern 27  
 Meisner Emil Bankdirektør Skovsbo Vording-  
 borg 138  
 Mejdahl L L Stationsforst. Aakirkeby 21  
 Melbye Christian F Afdelingslæge Sindssyge-  
 hospitalet Nykjøbing S. 173  
 Melchiorson M Kredslæge Glostrup 192  
 Meldal O Farverm. Slagelse 133  
 Meyer Carl Købmand Nykjøbing S. 58  
 Meyer Julius Politimester Vordingborg  
 v. Meyeren H S V A Toldforvalter Frederikssund  
 159  
 Meyn R Gasværkskasserer Hørsholm  
 Meyn Edv. Lejtn. Proprietær Roskilde 162  
 Michaelsen M Handelsfuldm. R. Korsør 129  
 Michelsen H P Adjunkt I. Næstved pr. Næstved  
 825  
 Michelsen C P Avlsbruger Sogneraadsformand  
 N-Gildesbo pr. Ronne Vestermarie 13  
 Michelsen C A Forretningsf. Korsør  
 Michelsen J C Overlærer Sorø 308  
 Michelsen V fh. Postmester Lejtn. R. Roskilde  
 Michelsen P Skraederm. Slagelse  
 Mikkelsen M Bankbogholder Sorø 301  
 Mikkelsen L Direktør Hillerød 452  
 Mikkelsen R L M Kapt. i Fodf. Helsingør  
 Mikkelsen J P Købmand Helsingør 624  
 Mikkelsen Kristian fh. Overlærer v. Katedralsko-  
 len R. Roskilde  
 Mikkelsen M L Overretssagf. Villa Flora Sorø  
 328  
 Milner Fritz Tomrerm. Hillerød 7  
 Moe Ludv. fh. Proprietær Villa Rosenlund Farum  
 64  
 Mogensen C E Apoteker Sorø 387  
 Mogensen Th. H Billedhugger Villa Alfa Esper-  
 gerde 224  
 Mogensen J Godsforvalter Lilliendal pr. Mern  
 32  
 Mogensen H Kommunebogholder Ronne 25  
 Mogensen Johan Tommerhdl. Korsør 13  
 Mohr A Postmester Cand. polit. Holbæk  
 Molbech O C Forfatter Birkerød  
 Mollerup Herman Læge Søgaard pr. Gjerlev  
 47  
 Mollerup Viggo Sognepræst Thorslunde pr. Taa-  
 strup  
 Moltke Aage Greve Kmh. R. Lystrup pr. Faxe  
 98  
 Moltke Aage Greve Kapt. i Fodf. R. Helsingør  
 441  
 Moltke A G Greve Kmh. Hofjgm. R. Espe pr.  
 Boeslunde Skjelskør 44  
 Moltke Eiler Greve Godsejer Basnæs pr. Skjel-  
 skør 75  
 Moltke Hemning Greve Hofjgm. Marienborg  
 pr. Stege Damsholte 11  
 Moltke Otto Greve Hofjgm. Nørager pr. Ruds-  
 vedby 7  
 Moltke Viggo Greve Slotspræst Fredensborg 193  
 Moltke Rose Komtesse "Bertha" pr. Kvistgaard  
 Moltke F C Lensgreve Kmh. Hofjgm. K. DM.  
 Bregentved pr. Haslev  
 Moltke Carl Oberst i Fodf. K. DM. Roskilde  
 Moltved Georg Læge Skjævinge 40  
 Monrad V Arkitekt Kjølleklintegaard pr. For-  
 svinge Jerslev 20  
 Mortensen Otto Direktør Vicekonsul R. Faxe La-  
 deplads Faxe 4  
 Mortensen K Fabrikant Villa Elpark Roskilde  
 1034  
 Mortensen Hans Gaardejer Korsager pr. Hav-  
 drup Solvad 2  
 Mortensen Jens Gaardejer Lindegaard pr. Tøl-  
 løse 47  
 Mortensen Niels P Gaardejer Elmegaard pr.  
 Frederikssund Fomhøj 6  
 Mortensen Julius Gross. Holbæk 659  
 Mortensen R fh. Havnemester R. Helsingør 642  
 Mortensen H Kæmmer Cand. theol. Allinge 83  
 Mortensen Jens Læge Kallundborg 66  
 Mortensen Fr. Overlærer Ringsted 420  
 Mortensen H C Proprietær Amtsradsmedlem  
 Taastrup 8  
 Mortensen K Skibsmægler Ronne 166  
 Mortensen H P Stadsingenier Cand. polyt.  
 Roskilde 348  
 Mortensen A C H Toldforv. Vordingborg 59  
 Mortensen Victor Underfoged Helsingør 968  
 Morthorst M R Adjunkt Roskilde  
 Mossin M C Bankbogholder Svaneke 120  
 Moth Aage Forpagter Dragsholm pr. Hørve 40  
 Moulton C Howard Proprietær Tansborg Hille-  
 rød 260  
 Mourier A Forpagter Teglværksgaard pr. Starre-  
 klint Sorø Snertinge 9  
 Mourier Julius Overlæge Sorø 339  
 Mourier George fh. Proprietær Forstkandidat  
 Christinelund pr. Præsto 42  
 Mourier H Overretssagf. Vicekonsul Helsingør  
 70 (Kontor 16)  
 Mourier E Skovtaksator Næstved 396  
 Mourier Petersen F Lejtn. Sallerupgaard pr.  
 Lundyby Vordingborg 50  
 Mouritzen J E Kredslæge Slagelse  
 Mouritzen H Sagfører Branddirektør Sparekas-  
 sekasserer Nexø 198  
 Mozart-Jensen Frue Farungård Farum 73  
 Munch Johs. Fabrikant Nexø 28  
 Munch Gjertrud Hotelejerinde Aakirkeby 12  
 Munch H Mægler Holbæk 3  
 Munch R C Prokurist Nexø  
 Munch P J Provst Sognepræst Brøndbyvester  
 pr. Glostrup Brøndbyvester 38  
 Munch-Thomsen Alfred Proprietær Hersted-  
 vester pr. Taastrup Herstedvester 24  
 Munck Povl Direktør Rosendal pr. Aalsgaarde  
 Mundt Otto Præst resid. Kapellan Humlebæk 61  
 Mundt K H Skovrider Fredskovsminde pr. Sorø  
 Plinterup 18  
 Munk S Bankdirektør Helsingør 36  
 Munk E Forstander Høng  
 Munk J Gaardejer Raageskovgaard pr. Nexø 105  
 Munk Arne Bendix Overretssagf. Hørsholm  
 115  
 MuntheHjalmar Oberst Slotsforvalter R. DM. Hil-  
 lerød 129  
 Musæus C D Direktør Kallundborg 536  
 Muus Frants Skovrider Svenstrup pr. Borup 9  
 Mygind H B E fh. Distriktslæge R. Stege 106  
 Mygind A J Proprietær Cand. phil. Prøveclust  
 pr. Lillerød Karlebo 7  
 Mygind J M Sagfører Cand. jur. Næstved 304  
 Mühldorff A E Skovrider Brattingsborg pr.  
 Koldby  
 Myhre Carl Fred. Fabrikinspektør Roskilde 236  
 Myhre Carl A Kapt. DM. R. Svaneke  
 Müller K Cand. jur. fh. Herredsfuldm. Hjort-  
 holm pr. Birkerød 51  
 Müller C J fh. Fabrikant Helsingør 694  
 Müller G Inspektør Holte Avlsgaard pr. Holte  
 Nærum 18  
 Müller O B Kapt. Adjunkt Sorø 234  
 Müller Tony Kunstmalerinde Gadstrup  
 Müller Aage Købmand Roskilde 585  
 Müller Viggo Læge Kjøge 42  
 Müller Joh. Oberstlejt. R. DM. Snekkersten  
 Müller Anton V L Proprietær Vallensgaard pr.  
 Almindingen Aakirkeby 33  
 Münster G Sognepræst Dalby pr. Tureby  
 Ulse 17  
 Mynster J P Sognepræst Marvede pr. Hyllinge  
 Menstrup 10  
 Mæhl G Slagterdirektør Kallundborg 42  
 Møhl Knud E Overretssagf. Godsforv. Fugle-  
 bjerg 10  
 Mølgård B Proprietær Amnæsgaarden pr. Vik-  
 sø Sesum 17  
 Møller Gustav Apoteker Svaneapoteket Slagelse  
 134  
 Møller Carl Arkitekt Roskilde 752  
 Møller A Bankkasserer Slagelse 958  
 Møller K S U Bestyrer af Statstelegrafens  
 Inprägneringsanstalt Telegrafbestyrer Sorø  
 Møller Rasmus Direktør Svinnunge 3  
 Møller E B Dyrslæge R. Rye pr. Gjerlev Møllerup 1  
 Møller Carl Fajænefabrikant Ronne 57  
 Møller Jens Forlagsboghdl. R. Helsingør 128  
 Møller Chr. Forpagter Christiansminde pr. Jæ-  
 gerspris 18  
 Møller P Hænefeldt Forretningsf. Vordingborg 23  
 Møller C Godsforvalter Landvæsenkommissær  
 Skovgaard pr. Marsø Hagedsted 4  
 Møller Marius Højskoleforst. Redaktør Trane-  
 bjerg Samso 84  
 Møller Vagn Højskoleforstander Cand. theol.  
 Rødkilde pr. Stege 512 u  
 Møller S Eckardt Justitsr. Sagfører Kæmmer Ros-  
 kilde 574  
 Møller J S Kredslæge Kallundborg 39  
 Møller S A Kæmmer Ringsted 187  
 Møller Erik Landbrugskand. Gaardejer Rør-  
 kjærsgaard Haagendrup pr. Dyssekilde Hald 34  
 Møller Carl Landskabsmaler Villa Disko  
 Espergerde 257  
 Møller Andreas Læge v. Jonstrup Statssemina-  
 rium Ballerup 14  
 Møller Axel Læge Haarlev 82  
 Møller Fritz Læge Sønderby pr. Borre 17  
 Møller Kaj Læge Roskilde 211  
 Møller Karl Læge Kirke-Helsingør pr. Gjerlev 55  
 Møller Kr. Joh. Læge Uggerløse 9  
 Møller Niels Læge Slagelse 601  
 Møller Ernst Materialist Cand. pharm. Holbæk  
 32  
 Møller Hans Overlærer Kallundborg  
 Møller Heinr. A Overretssagf. Direktør Kesstrup  
 pr. Kokkedal Ringsted 29  
 Møller Johan P Politifuldm. Cand. jur. Roskilde  
 Møller Niels Proprietær I. Haraldsborg pr.  
 Roskilde 1004  
 Møller Pontoppidan fh. Proprietær Helsingør  
 Møller C Anker Repræsentant Hillerød 451  
 Møller K K Skovrider Godsforv. Torneved pr.  
 Jyderup 65  
 Møller Aage Sognepræst kst. Provst R. Slagelse  
 533  
 Møller Aage Bartholdy Sognepræst Ejby pr. I.  
 Skjensved Ejby 73  
 Møller H O Frimødt Sognepræst Kirke-Helsingør  
 pr. Gjerlev  
 Møller Tage Sognepræst Højrup pr. Storehe-  
 dinge Højrup 24  
 Møller Aage Sygehulslæge Usserød pr. Hørsholm  
 46  
 Møller H Edw. Tandlæge Slagelse 259  
 Møller J W Toldkasserer Helsingør  
 Mønster J L G Sognepræst Frederiksværk 191  
 Mørch Otto V Bankbogholder Kallundborg 30  
 Mørch Christen Kredslæge Frederikssund 56  
 Mørch Johannes Læge Ivalso 5  
 Mørch Aage Overlærer Herlufsholm Næstved 245  
 Mørch Kaj Forpagter Nordruplund pr. Munke-  
 bjergby Skaftelev 18  
 Mørk Marie Skolebestyrerinde Hillerød  
 Mørk-Hansen S fh. Bibliotekar Langebæksgaard  
 pr. Langebæk 35  
 Mørkeberg C V S Læge Vordingborg 96  
 Mørkeberg H Sagfører Værløse Lillevarløse 43  
 Morup S O H Sagfører Bankdirektør Næstved  
**N**albadian Inga Forfatterinde Birkerød 183  
 Nandrup J Konsul Købmand Næstved 635  
 Nannestad L Godsforvalter Cand. jur. Lindholm  
 pr. Roskilde Lindenborg 6  
 Nathansohn Berthold Vekselerer Vallerød pr.  
 Rungsted 12  
 Nedergaard P C Sognepræst Gjerslev pr. Høng  
 Love 36  
 Neergaard F de Cand. jur. Gunderslevholm pr.  
 Herlufmagle Skjelby 1  
 Neergaard Carl de Godsejer Lejtn. Gyldenholm  
 pr. Slagelse Sorby 35  
 Neergaard Edv. de Godsejer Cand. jur. R. Førslev-  
 gaard pr. Fuglebjerg 17  
 Neergaard V de Godsejer Landbrugskand. R. Val-  
 demarskilde pr. Frederikslund Vedbyson-  
 der 10  
 Neergaard H Bruun de Hofjgm. Kmjkr. Gods-  
 besidder Skjoldenæsholm pr. Ringsted Or-  
 tved 56  
 Neergaard Peter de Hofjgm. Kmjkr. Godsejer  
 Pr.-Lejtn. Taarnborg pr. Korsør 205  
 Neergaard Viveke de Høfjægermesterinde Vil-  
 la Sorø Roskilde  
 Neergaard Johan de Kmh. Etatsr. Godsejer R.  
 DM. Gunderslevholm pr. Herlufmagle Skjelby 1

Neergaard J Bruun de Komponist Sorø  
 Neergaard-Dibbern J Forpagter Ulsegaard pr. Haslev 3  
 Neersted Vald. Gross. (Simonsgaard & Madsen) Villa Narva Humlebæk 67  
 Neertoft H P Sagfører Græsted 45  
 Nehammer F P N Købmand Vejler og Maaler Slagelse 379  
 Nellemann L G H fh. Godsejer Lejtn. Skovnæs pr. Frederikssund 310  
 Neuhaus Sigfr. Kunstmaler Villa Rosenly Sorø 316  
 Neumann Oscar fh. Birkedommer R. DM. Hillerød 83  
 Nielsen C A Adjunkt Sorø 100  
 Nielsen A V Amtsfuld. Sorø 278  
 Nielsen A F Bendix Apoteker Allinge 48  
 Nielsen Alfr. H Apoteker Frederikssund 7  
 Nielsen N Th. fh. Apoteker Fredensborg 134  
 Nielsen Th. Arkitekt Slagelse 715  
 Nielsen K S Bankbestyrer Sviuninge 32  
 Nielsen Carl fh. Bankdirektør Rønne 66  
 Nielsen Chr. Bankdirektør Helsingør 215  
 Nielsen Mads Bankkasserer Helsingør 133  
 Nielsen Aage Bogholder Frederiksværk  
 Nielsen N E Bogholder Asnæs  
 Nielsen Niels Borgmester Journalist Rønne 432  
 Nielsen Louis Byfogedfuldm. Ringsted 366  
 Nielsen A Direktør Helsingør 27  
 Nielsen Axel Direktør Nykjøbing S.  
 Nielsen C V Direktør J L Tvedes V. Helsingør 32  
 Nielsen L Direktør Slagelse 1073  
 Nielsen P M Direktør Overretssagf. Rønne 110  
 Nielsen H S Dyrhøje Sorø 49  
 Nielsen A L Fabrikant Viby 11  
 Nielsen Alb. Fabrikbestyrer Holbæk 301  
 Nielsen H Broker Forpagter Nyrupgaard pr. Hvalso 11  
 Nielsen N H Forpagter Eskildstrup pr. Ringsted 3  
 Nielsen Vald. Forpagter Gjorslev pr. Storehedinge 104  
 Nielsen C Forstander Brøderup Højskole pr. Tappernøje  
 Nielsen Morten Forstander Sydsjællands Landbrugsskole pr. Lundby 16  
 Nielsen Eskild Forvalter Sorø  
 Nielsen Anna Bransager Fru Forstanderinde Haraldsborg Husholdningsskole Roskilde 186  
 Nielsen CA Gaardejer Glæmosegaard Tølløse 69  
 Nielsen Carl Gaardejer Kommunekasserer Grønholt pr. Fredensborg 72  
 Nielsen Chr. Gaardejer Egehøj Sodemark pr. Esrom 27  
 Nielsen Chr. Gaardejer Amtsradsmedl. Tosteborg pr. Askeby Dame 311 u  
 Nielsen Hans Gaardejer Leragergaard pr. Glostrup  
 Nielsen H P Gaardejer Kærgaard Hømb pr. Ringsted 329 & 330  
 Nielsen H P Gaardejer Bringstrup pr. Ringsted 160  
 Nielsen H P Gaardejer Bjælkerup pr. Storehedinge  
 Nielsen H P Gaardejer Sognefoged DM. Frølev pr. Storehedinge 9  
 Nielsen J Gaardejer Eskildstrup pr. Rønnede 29  
 Nielsen Jens Gaardejer Sognefoged Tastrup pr. Klippinge 35  
 Nielsen Jens Gaardejer Ørby pr. Helsingør 12  
 Nielsen Jens P Gaardejer Holmegaard pr. Svinninge 29  
 Nielsen Jørgen Gaardejer Dysted pr. Olstrup 42  
 Nielsen Jørgen O Gaardejer Karleholmgård pr. Maalev 85  
 Nielsen K H Gaardejer Lindersgaard pr. Rødvig 72,5  
 Nielsen Kristoffer Gaardejer Amtsradsmedl. Tolstrupgaard pr. Hvalso 3  
 Nielsen Lauritz Gaardejer Bakkebalde pr. Nyraad 19  
 Nielsen Lavrids Gaardejer Landbrugskand. Konsulent Vejbjerggaard pr. Sorø 254  
 Nielsen Martin Gaardejer Landvæsenkommissær Lysehøjgaard pr. Forlev 12  
 Nielsen N Gaardejer Skovgaard pr. Asnæs 28  
 Nielsen N H Gaardejer Amtsradsmedl. Markelbæk pr. Skjævinge 30  
 Nielsen Niels Gaardejer Farringløse 29  
 Nielsen N P Gaardejer Amtsradsmedl. Enderslev pr. Haarlev 55  
 Nielsen P Gaardejer Amtsradsmedl. Hvalso  
 Nielsen R Gaardejer Fredbogaard pr. Græsted 62  
 Nielsen R Gaardejer Skatteraadformand Ølstykke 13

Nielsen Rasmus Gaardejer MF. Brøderup pr. Tappernøje 38  
 Nielsen S Gaardejer Baunehøjsgaard pr. Kværkeby  
 Nielsen N B Gartner Brandelev 18  
 Nielsen Chr. fh. Godsejer Villa Pagterolds-Minde Frederikssund 127  
 Nielsen N P Godsejer Risbyholm pr. Havdrup 3  
 Nielsen R Godsfv. Herredsfuld. Høng 7  
 Nielsen Carl P M Gross. Birkerød 149  
 Nielsen N Hdlsskoleforst. Slagelse 538  
 Nielsen M Hotelejer Helsingør 55 & 26  
 Nielsen H P Husmand Bogmarken pr. Merløse  
 Nielsen J Husmand Landvæsenkommissær Kallehave Overdrev pr. Stensved  
 Nielsen J P Husmand Gronvang Rønne 288  
 Nielsen L Husmand Flinterup pr. Fuglede  
 Nielsen Carl Højskoleforst. Brøderup pr. Tappernøje  
 Nielsen Arnold Kommunebogholder Skjelskør 264  
 Nielsen A C fh. Købmand Rungsted 176  
 Nielsen Carl Købmand Stege 15, Stats 14  
 Nielsen Claudius Købmand R. Gudumgaard pr. Slagelse 831  
 Nielsen Villads Købmand Provstevænget 1 Roskilde 320  
 Nielsen C V Læge Søvang pr. Jerslev  
 Nielsen Hans Læge Næstved 208  
 Nielsen Chr. Lærer Villa Egesborg Næstved 786  
 Nielsen F V Lærer Roskilde  
 Nielsen P Malerm. R. Slagelse  
 Nielsen J Kr. Mejeriejer Amtsradsmedl. Toft-høj pr. Viby Sj. 51  
 Nielsen Jacob Metalvarefabr. Villa Gerdbø Rangsted 241  
 Nielsen Laurits Mineralvandsfabr. Storehedinge 115  
 Nielsen Emil Møbelfabr. Helsingør 146  
 Nielsen Niels Overretssagf. Valhøj Tastrup 164  
 Nielsen L Parcelist Bakkely pr. Grøvinge 30  
 Nielsen A Proprietær Truelshøj pr. Hedehusene 57  
 Nielsen C Proprietær Darupgaard pr. Roskilde 419  
 Nielsen E Proprietær Hombgaard pr. Vetterlev 147  
 Nielsen H Proprietær Leragergaard pr. Glostrup  
 Nielsen Lars Proprietær Landbrugskand. Nylands-gaard pr. Havdrup 36  
 Nielsen N Proprietær Duemosegaard pr. Kagerup Helsingør 93  
 Nielsen P Proprietær Villa Rotting Lilleør  
 Nielsen P Proprietær R. Thorslundegaard pr. Tastrup 5  
 Nielsen Th. Proprietær Højlunde pr. Lyngby 7  
 Nielsen Ferdinand Redaktør MF. Odstrup pr. Grøvinge 9  
 Nielsen Harald Redaktør Mag. art. Sølyst Birkerød 41  
 Nielsen N P Redaktør Slagelse 10  
 Nielsen P Redaktør Skjelskør 18  
 Nielsen P Joh. Redaktør Frederikssund 100  
 Nielsen Rasmus P Redaktør Holbæk 22  
 Nielsen Frederik F Sadelmagern. Hørsholm 9  
 Nielsen Axel Sagfører Roskilde  
 Nielsen H Mar. Sagfører Helsingør 12  
 Nielsen Jacob P Sagfører R. Roskilde 124  
 Nielsen Knud Sagfører Faxe 65  
 Nielsen L S Sagfører Bankdirekt. Vordingborg 217  
 Nielsen N C Sagfører Roskilde 72  
 Nielsen H P Savværksejer Faxe 175 & 182  
 Nielsen Ingvar Skolebestyrer Forfatter Slagelse  
 Nielsen Th. Slagteridirektør Rønne 8  
 Nielsen H Slagterm. Roskilde 547  
 Nielsen M Slagterm. Roskilde 592  
 Nielsen Jens Snedkerm. Næstved 162  
 Nielsen Niels Sognefoged Sparekassebestyrer Byagergaard pr. Kjøge 238  
 Nielsen Jens Sogneraadformand Landvæsenkommissær Rosager pr. Præsto 158  
 Nielsen Jens Sogneraadformand Landvæsenkommissær DM. Stensved 11  
 Nielsen F Stationsforstander R. Storehedinge  
 Nielsen Hugo Stationsforstander R. Korsør  
 Nielsen J C Stationsforstander Faarevejle 22  
 Nielsen E Stenhuergern. Rønne 436  
 Nielsen Henrik Tobakshdl. MF. Roskilde 220  
 Nielsen-Karlshøj Povl Gaardejer Karlshøj pr. Rødvig 8  
 Nielsen-Klodskov N J Forstander Kærehave Landhusholdningsskole pr. Ringsted 200  
 Nimb Chr. Direktør Jomsborg pr. Kværkeby 7  
 Nimb S E Frøken „Mit Hus“ Snekkersten 13  
 Nissen Andreas Kommunebogholder Korsør 318

Nissen A S H Sognepræst Vordingborg 387  
 Nissen Vagn Sygehuslæge Aakirkeby 23  
 Noack E J Frøken Adjunkt Rønne  
 Nobel E F Tobaksfabr. Sjælslund pr. Hørsholm 160  
 Nordentoft J Apoteker Haslev 71  
 Nordentoft Johs. Sognepræst Provst Søborg pr. Firhøj 7  
 Nordentoft Jacob Sygehuslæge Tranebjerg Nordgaard J P Gaardejer Asnæs 111  
 Nordgaard Peder Læge Stege 213  
 Nordsten Milton Fabriker Cand. polyt. Helsingørsg. 43 Hillerød 501  
 Norup H Lektor Roskilde 309  
 Norvin A S Kommunebogholder Sorø  
 Nyberg N Chr. Redaktionssekr. Slagelse 975  
 Nybroe Holger Læge Tornemark pr. Sandved 47  
 Nyeland Stephan fh. Direktør og Ejler af Vilvorde Havbrugssk. R. Christiansø pr. Svaneke  
 Nyholm Thorkil Etatsr. Godsfv. Sagfører Ledreborg pr. Lejre 38  
 Nyholm O H Sognepræst Slagelse 207  
 Nyrop Ejnar Læge Klinik for orthopæd. Sygdomme Rungsted 111  
 Nyvang P Borgmester Dommer Præstø  
 Nøhr A Gaardejer Tiendegaarden pr. Borre 34  
 Nøhr M A Gaardejer Landvæsenkomm. Hjertebjerg pr. Stege 513v  
 Nøhr A Lærer MF. Thorslunde pr. Svinninge  
 Nøhr M Strandskov Redaktør Næstved 656  
 Nøkkentved O N Overretssagf. Frederikssund 14 & 121  
 Nørgaard Frederik Højskolelærer fh. Folketingsmand Hvidehus pr. Hillerød 402  
 Nørgaard C L Provst Sognepræst Førslev pr. Haslev 36  
 Nørgaard Thorsen Slagteridir. Hillerød 477  
 Nørhøve Jakob Proprietær Gundsejlegaard pr. Roskilde 15  
 Nørregaard Søren Forpagter Nyrupgaard pr. Kvistgaard 37  
 Nørregaard M Kreditforeningsrepræsentant Rønne 196  
 Nørregaard Frode Læge Hillerød 596  
 Nørregaard W Redaktør Roskilde 573  
 Obel O Forvalter Hestkjøbgård pr. Birkerød 229  
 Odense Chr. G Bladudgiver Roskilde 1145 & 475  
 Oforsen Erik Gaardejer Føtorggaard pr. Svobøl 15  
 Ohlmann Martin Klosterpræst R. Vemmetofte pr. Faxe 59  
 Ohmeyer J L F A Naalefabr. Slagelse 646  
 Oksen E Provst R. Herfølge R. Kjøge 4  
 Olesen O J Direktør Slagelse 271  
 Ollendorff V Forpagter Marienhøj pr. Storehedinge 5  
 Olrik H G S B Fuld. v. Statsb. Cand. jur. Asminderød pr. Fredensborg 163  
 Olrik L H Ingeniør Villa Ib Helsingør 936  
 Olsen M H Bankdirektør Nykjøbing S. 163  
 Olsen Siegf. Boghandler Storehedinge 5  
 Olsen J P Direktør Roskilde 209  
 Olsen Ole Direktør R. Haslev 158  
 Olsen Axel Dommer R. Ringsted 36  
 Olsen O Magaard Driftsbestyrer Næstved 231  
 Olsen E Enkefrue Aagaard pr. Gjørlev  
 Olsen Holger Fabrikant Slagelse 318  
 Olsen Alfred Forretningaf. Holbæk 286  
 Olsen Anders Gaardejer Pjenneslevmagle pr. Pjenneslev 9  
 Olsen Fr. Gaardejer Landbrugskand. Birkesmosegaard pr. Gjørlev 25  
 Olsen Fr. Gaardejer V-Egesborg pr. Lou 26  
 Olsen J fh. Gaardejer Landsgrav pr. Slagelse 31  
 Olsen Jens Gaardejer Egeslevmagle pr. Skjelskør 5  
 Olsen Jens P Gaardejer Snekkerupgaard pr. Flakkebjerg 48  
 Olsen J P Gaardejer Keldshøjgaard pr. Hørve 58  
 Olsen J P Gaardejer Ølstykke 27  
 Olsen K Gaardejer Blindkildegaard pr. Slagelse  
 Olsen P Gaardejer Langholtegaard pr. Svinninge 28  
 Olsen Peter Gaardejer Hvidovre pr. Valby  
 Olsen R J Gaardejer Amtsradsmedl. Evetofte pr. Frederiksværk 37  
 Olsen S J Gaardejer Sognefoged DM. Snekkerup pr. Flakkebjerg 66  
 Olsen Jørgen Godsejer Aagaard pr. Gjørlev  
 Olsen Carl V Hotelejer Faxe Ladeplads 20  
 Olsen Rasmus Husmand Amtsradsmedl. Klovtofte pr. Tastrup  
 Olsen I A Installør Hillerød 632  
 Olsen C Chr. Jernstøber Slagelse 883

- Olsen C C Klejnsmedem. (Cumans Eftf.) Glostrup 155  
 Olsen Bernhard Købmand Helsingør 26  
 Olsen C Købmand Taastrup 41  
 Olsen G E Købmand Direktør Helsingør 575  
 Olsen J P fh. Maskinfabr. Roskilde 1195  
 Olsen Alfred Overretssagfører Branddirektør Rønne 186  
 Olsen Carl Overretssagf. Kjøge 354  
 Olsen Chr. Parcelist st. Taastrup Faxe 1 Lyderslev 78  
 Olsen C Proprietær Essetoftegaard pr. Kjøge 312  
 Olsen Carl Proprietær Ishøj pr. Taastrup 1 Ishøj 3  
 Olsen S V Proprietær Stenstrup pr. Præsto 1 Jungshoved 35  
 Olsen Chr. Redaktør Storehedinge  
 Olsen H P Redaktør Næstved 640  
 Olsen Kr. Redaktør Hillerød 453  
 Olsen Oluf Redaktør Vordingborg 9  
 Olsen Carl A Rektor Haslev 271  
 Olsen Frederik Sagfører Jyderup 30  
 Olsen Janus Sagfører Rønne 148  
 Olsen N P Sagfører Hillerød 150  
 Olsen Richard Sagfører Slagelse 828  
 Olsen Chr. Skomagerm. Kallundborg 314  
 Olsen Gunner Sognefoged Amtsradsmedl. Nyrup 24  
 Olsen P Sognefoged Løve pr. Hong 1 Løve 23  
 Omøe P Proprietær Villa Vita pr. Jyderup  
 Oppermann Georg Justitsr. Godsforvalter Cand. jur. Aastrup pr. Tølløse 137  
 Oppermann C W Proprietær Vintre Mølle pr. Hvaløse 1 Kirkesønderup 66  
 Opstrup Paul Sagfører Cand. jur. Haslev 370  
 Opstrup Th. P Sagfører Hypotekforeningsdir. Haslev 170  
 Ottarstrøm H Apoteker Korsør 176  
 Otterstrøm L W Oberst i Fodf. R. DM. Slagelse  
 Ottesen Th. Godsforvalter Holsteinborg pr. Rude 5  
 Otto Vilh. Ingeniør Roskilde 614  
 Otzen A C ps. Marineingeniør R. Frederiksværk  
 Ousen C P Dyrslæge Branddirektør Vig St. 7  
 Overgaard Overretssagf. Taastrup 181  
 Overgaard C N Kunstmaler Stenvej Taastrup 85  
 Overgaard S C Proprietær Skandinavien Olsk. Roskilde 689  
 Ovesen Axel Overretssagfører Translator Vordingborg  
 Oxholm Harald Hoffgm. Godsejer Taarnholm pr. Korsør 1 Vemmeløv 32  
 Oxholm Oscar Chr. O'Neill Kongens Overkammerherre Cand. polit. SK. DM. "Teltet" pr. Kvistgaard 9  
 Oxholm H U fh. Stabsintendant R. Helsingør  
 Oxholm-Rosenfeldt Sophie Kammerherreinde Rosenfeldt pr. Vordingborg 164
- P**alle J Læge Helsingør 4  
 Palm V Jernstøber Præsto 8  
 Palsberg C A Bankdirektor Roskilde 1230  
 Palsdorff Th. Oberstlejt. R. DM. Slagelse 877  
 Paludan-Müller S B Kapt. i Fodf. Slagelse  
 Paludan-Müller Fr. Læge R. Gisselsfeldt pr. Haslev 67  
 Paludan-Müller B L Slotspræst R. Hillerød 401  
 Paludan-Müller Johs. Sognepræst Forfatter Snesere  
 Paulsen H P Inspektør Niverødgaard pr. Nivaa 5  
 Paulsen C Maskinfabr. Næstved 39  
 Paulsen Frands Th. Mejeriejer Kundby pr. Sandby 1 Gislings 71  
 Pedersen J Afbygger Skjævinge  
 Pedersen Marius Arkitekt Holbæk 740  
 Pedersen Hansigne Frue Amtsradsmedl. Sandby  
 Pedersen Carl Apoteker Karise 30  
 Pedersen N Bankdirektor Kallundborg 292  
 Pedersen R Branddirektor Haarlev 10  
 Pedersen S Knudsen Branddirektor Arkitekt Ringsted 170  
 Pedersen Dines Direktør Holbæk 52  
 Pedersen Wilh. Direktør Uglevang Roskilde  
 Pedersen H J Driftsbestyrer Allinge 96  
 Pedersen J P Entreprenør Slagelse  
 Pedersen Georg Fabrikant Helsingør  
 Pedersen H C Fabrikant Vordingborg  
 Pedersen Thorvald Fabrikant Kongegaarden Korsør 121  
 Pedersen Fr. Forpagter Pedersminde pr. Olstrup 1 Toxværd 7  
 Pedersen Fred. Gaardejer Sparekassebestyrer Gudmanstrup pr. Svanninge 38  
 Pedersen B Gaardejer Staalgaard pr. Rønne 1 Nyker 6  
 Pedersen Hans Chr. Landvæsenskommisær Gaardejer Nordgaard pr. Storehedinge 103  
 Pedersen Hans Peder Gaardejer Landvæsenskommissær Værlev  
 Pedersen J Gaardejer Hagelsegaard pr. Østved 14  
 Pedersen Jens Gaardejer Bjevskov 1  
 Pedersen Jens Gaardejer Sparekassebestyrer Torped pr. Ringsted 209  
 Pedersen Jens Gaardejer Sparekassebestyrer Vrangstrupgaard pr. Vetterslev 1 Tyvelse 2 b  
 Pedersen L Gaardejer Landvæsenskommissær Børregaard pr. Skibby 1 Skuldelev 6  
 Pedersen L Gaardejer Bankdirektor Vindsebægaard pr. Vallø 22  
 Pedersen M Gaardejer Skatteraadformand Bjevskov pr. Bjevskov 13  
 Pedersen N P Gaardejer Sparekassebestyrer Oppesundby pr. Frederikssund 61  
 Pedersen P C Gaardejer Søborg pr. Esrom 1 Firhøj 18  
 Pedersen Rasmus Gaardejer R. Munksgaard pr. Nyraad 1 Nymark 12  
 Pedersen Rasmus Gaardejer Busebjerg pr. Lundby 11 Kostvæde 15  
 Pedersen Søren Gaardejer Gundestrup pr. Grevinge 1 Herrestrup 53  
 Pedersen V Gaardejer Stenlille 19  
 Pedersen C Inspektør Hovdinggaard pr. Mern 14  
 Pedersen N Journalist Taastrup St. 87  
 Pedersen P K Kæmmer Hasle 93  
 Pedersen Kristjan Landbrugsmin. MF. Sandby pr. Sandby 1 Gislings 14  
 Pedersen Lars Landvæsenskommissær DM. R. Skjævinge  
 Pedersen S P A Læge Havdrup St. 11  
 Pedersen N L Maskinfabr. Svaneke 75  
 Pedersen Lars fh. Møller og Folketingsmand Hillerød  
 Pedersen S F Partikulier Landvæsenskommissær Lilleskov pr. Uggerløse 28  
 Pedersen J Proprietær Driftsleder Hulby Møllegaard pr. Korsør 119 & 31  
 Pedersen J P Proprietær Klintgaard pr. Storehedinge 44  
 Pedersen Mads Proprietær Landvæsenskommissær Lille Vejlegaard pr. Taastrup 1 Vallensbæk 7  
 Pedersen Hans Sognefoged Favrbj pr. Faxe 1 Ladeplads 55  
 Pedersen J P Sognefoged Gaardejer Lillevang pr. Næstved  
 Pedersen Chr. Sognepræst Herstedøster pr. Glostrup 1 Ø-Hersted 10  
 Pedersen Peder M Sogneraadformd. Stenløse 28  
 Pedersen Chr. Sparekassebestyrer Villav. 6 Roskilde 1205  
 Pedersen A J Teglværksejer Sigersted pr. Ringsted 1 Sigersted 15  
 Pedersen Johan Tekstilfabr. Helsingør 353  
 Pedersen H P Herfort Toldforvalter Næstved Perch-Nielsen G Proprietær Lejtn. Klippingegaard pr. Klippinge 8  
 Pedersen P R Adjunkt Roskilde 1019  
 Pedersen P Amtsradsmedlem Parcelist Karlslunde pr. Taastrup 1 Karlslunde 29  
 Pedersen C M Amtsvejsinspektør Roskilde 94  
 Pedersen C E Assst. v. Statsb. Taastrup  
 Pedersen Chr. Bagerm. Fredensborg 56  
 Pedersen A W Bankbestyrer Holbæk 36  
 Pedersen L W Bankbogholder Holbæk  
 Pedersen J Chr. Bankdirektor Sagfører Hillerød 265  
 Pedersen N P Bestyrer Rerslevgaard pr. Hedehusene 1 Tjørnehøj 25  
 Pedersen Siegf. Bogtrykker (Normal Trykkeriet) Ballerup  
 Pedersen A Helmer Cand. polyt. Ingeniør Holbæk 78  
 Pedersen Chr. Direktør Skjelskør 8  
 Pedersen J Cramer Direktør Hegnetlund pr. Herfølge 1 Kjøge 71  
 Pedersen Lauritz Direktør Hagendrup Mølle pr. Følleslev 1 Eskebjerg 26  
 Pedersen P. Direktør Hillerød  
 Pedersen M Enke e. Konsul Kjøge 230  
 Pedersen Holger Fabrikant Helsingør 789  
 Pedersen C F Forpagter Svebellegavn pr. Svebølle 1 Viskinde 19  
 Pedersen N Forpagter Vedbygaard pr. Ruds-Vedby 59  
 Pedersen L C Forretningsf. Hasle 1  
 Pedersen R Forretningsf. Villa Gefion Slagelse 870  
 Pedersen H C Gaardejer Sognefoged Teglværksejer Haldagerlille pr. Fuglebjerg 71  
 Pedersen E Jul. Godsejer Forstkand. Lejtn. Ødemark pr. Munkebjergby 1 Bromme 15  
 Pedersen Harald Godsejer Mullerupgaard pr. Slagelse 1 Mullerup 5  
 Pedersen F Godsforvalter Holbæk 211  
 Pedersen Chr. Gross. Hillerød 134  
 Petersen Einar H Gross. Hill House Rungsted 139  
 Petersen Erik A Hotelbest. Slagelse 110 & 735  
 Petersen John Hotelejer Sorø 4  
 Petersen R J Hotelejer Frederiksmind Præsto 12  
 Petersen H C Husmand Sogneraadformand Allindemagle pr. Ringsted 1 Allindelille 39  
 Petersen Marius Isenkræmmer Ringsted 342  
 Petersen L Konsul Vordingborg 17  
 Petersen Anton Købmand Præsto 208 & 15  
 Petersen C F Købmand Kjøge 24  
 Petersen W W Købmand Svanninge 106  
 Petersen Adolf Læge Hasle 7  
 Petersen Lauritz Manufakturhdl. Roskilde 84  
 Petersen N Murerm. Korsør 83  
 Petersen H D Oberst K. DM. Villa Sylvia Espørgjerde 133  
 Petersen Carl Olemøller Taarnhøj pr. Helsingør 66  
 Petersen Henrik Smith Overlæge Næstved 108  
 Petersen J H Overlærer R. Herlufsholm pr. Næstved 694  
 Petersen Overskovfoged Lerbæk pr. Askeby 1 Damsholte 14  
 Petersen Hjalmar Planteskoleejer Runddelen pr. Præsto 3  
 Petersen C J Proprietær Verupgaard pr. Dianajund 1 Kongsted 12  
 Petersen Henrik Proprietær Olstrupgaard pr. Eskebjerg 1 Snertinge 49  
 Petersen J F Proprietær Ny Kappelvgaard pr. Taastrup 1 Thorslunde 15  
 Petersen Nicolai Proprietær Koster Færgegaard pr. Stege 501u  
 Petersen N P fh. Proprietær Landvæsenskommissær R. Villa Kappelv Brede pr. Taastrup  
 Petersen P Proprietær Gammelgaard pr. Herlev 22  
 Petersen P Chr. Proprietær Syvgaard pr. Viby 50  
 Petersen R Proprietær Nylykkegaard pr. Lundby 11 Kostræde 33  
 Petersen S P J Proprietær Herlevgaard pr. Hillerød 483  
 Petersen Johs. Provst Sognepræst Tikjøb 2  
 Petersen Karl Redaktør Nykjøbing S. 67  
 Petersen L P Redaktør Præsto 26  
 Petersen Wald. Redaktør Cand. jur. Slagelse 352  
 Petersen Ernst Sagfører Godsforvalter Roskilde 248  
 Petersen Jacob Sagfører Næstved 183  
 Petersen N C P Sagfører Roskilde 870  
 Petersen P Chr. Sagfører Slagelse 556  
 Petersen N J Sejl-, Flag- & Kompasmager Helsingør 331  
 Petersen Oscar Seminarieforst. Haslev 14  
 Petersen K A Skatteraadformand Journalist Nexø 114  
 Petersen P Skoleinspektør R. Hillerød 224  
 Petersen P Chr. Slagteridirektor Nykjøbing S. 175  
 Petersen Rs. Sognefoged Fredsgaarde pr. Værlev 1 Aldersro 11  
 Petersen M Bjørnskov Sognepræst Glumsø  
 Petersen P V Sognepræst Karise 43  
 Petersen M G Sparekassebogholder Svaneke 16  
 Petersen V fh. Toldforvalter Roskilde  
 Petersen J kgl. Vejer og Maaler Stege 48  
 Petersen Carl Vicekonsul Købmand R. DM. Holbæk 250  
 Petersen Joh. Vognfabr. Kjøge 85  
 Petersen Hviid L Cand. pharm. Direktør Kjøge  
 Petersen Søballe Chr. Maskinfabr. Helsingør 265  
 Petri K Politimester Helsingør  
 Petzold V Direktør Korsør 403  
 Pfaff C G W Konsulent Vennely pr. Lundby 11 Kostræde 38  
 Philipsen Constantin Direktør Nøddebo pr. Fredensborg  
 Philipsen H P Maskinfabr. Slagelse 436  
 Pihl Fritz Sagfører Renne 22  
 Pille H E Godsejer Lejtn. Fodbygaard pr. Næstved 48  
 Piper J Byfogedfuldm. Hillerød 426  
 Piper Vilhelm Statsskriver R. Svyslørnen pr. Hareskov 1 Lille Værlose 80  
 Pirtzel Alfred Apoteker Helsingør 678  
 Pitzner Johs. E L M Bagerm. MF. R. DM. Marielyst pr. Herlev 11  
 Plato C Postmester Faxe 120  
 Platou Vilh. Dommerfuldm. Cand. jur. Storehedinge 232  
 Plenge Axel Sognepræst Magleby pr. Borre 407u  
 Plesner H Forpagter Orelund pr. Mørkov 54  
 Plesner H Købmand Glumsø 3

Plessen Wulff v. Baron Fideikommissgodsbesidder R. Salto pr. Hyllinge  
 Plum V A Murerm. Brandinspektør Marienlyst Allé 5 Helsingør 221  
 Poggendorp C Bagerm. Helsingør 92  
 Pontoppidan Ludvig Kmh. Oberst R. DM. Taastrup  
 Pontoppidan Svend Kapt. i Fodf. Kmjkr. Vordingborg 383  
 Pontoppidan Thor Kapt. Villa Trudvang Snekersten  
 Pontoppidan C Gustav Læge Skibby 4  
 Pontoppidan H P Sognepræst Spjellerup pr. Karise Vemmetofte 7  
 Pontoppidan Morten Sognepræst Stenløse pr. Stenløse 20  
 Porsdal A V Kapt. i Fodf. R. Roskilde 425  
 Porst J F Redaktør Næstved 796  
 Post M Godejerinde Brokse pr. Herlufmagle 28  
 Poulsen C Direktør Roskilde 1041  
 Poulsen Hans Direktør Næstved 380  
 Poulsen C Fiskehdl. Amdsraadsmedl. Gudhjem 64  
 Poulsen N P fh. Gaardejer Sosum pr. Viksø 9  
 Poulsen A fh. Godejer Hillerød 90  
 Poulsen Hans E Gross. Roskilde 649  
 Poulsen F C C Justitsr. Skjelskør 213  
 Poulsen Holger Læge Ronne 261  
 Poulsen Knud Læge Korsør 125  
 Poulsen S J Læge Præsto 59  
 Poulsen Carl Murerm. Sognefoged Hornbæk 69  
 Poulsen L P Overlærer Masnedsund Vordingborg 203  
 Poulsen Axel H Proprietær Barmosegaard pr. Klarskov 14  
 Poulsen Johannes Sagfører Cand. jur. Holbæk 611  
 Poulsen L S Savværksejer Nykjøbing S. 138  
 Poulsen A Skoleinsp. Sct. Jørgensbjerg Skole Roskilde 489  
 Poulsen Richard fh. Skoleinspektør Cand. jur. R. Roskilde  
 Poulsen Olaf fh. kgl. Skuespiller K. DM. FM. Fredensborg 55  
 Poulsen V C Sognepræst Vollerup pr. Askeby Dame 5  
 Prahll Harald Dommer R. Helsingør 83  
 Prahll Joh. Godejer Lerchsminde pr. Værsløv Viskinde 35  
 Preuss O H Amtstuefuldm. Godsforvalter I. Næstved pr. Næstved 716  
 Prijer P L Sagfører Kjøge  
 Prior Aage kgl. Hof-Boghdl. Gl. Kongsgaard pr. Hørsholm 347  
 Prip Carl E Proprietær Dragerupgaard pr. Holbæk 346  
 Prip Laurids Sognepræst R. Oure pr. Holbæk, Stats 27  
 Præstmark T M Bankbogholder Nykjøbing S 171  
 Pullich A Hospitalsforv. Kasserer Sindssygehosp. Vordingborg  
 Pødenphant O R Teglværksejer Ballerup 2

Quaade C Proprietær Villa Det hvide Hus Lyderup 133  
 Quaade L Proprietær Christianshøj pr. Rønede 4  
 Quistgaard Ludvig Læge Lyderslev pr. Faxe Lyderslev 3  
 Qvist Chr. Oberst i Fodf. R. DM. Kronborg Helsingør 401  
 Qvist Anna Enkefrue Forpagterske Furendal pr. Sandved 4  
 Qvist Kai Forpagter st. Frederikslund pr. Frederikslund Næsbykov 6  
 Qvistgaard Viggo Godejer Gjerdrup pr. Skjelskør  
 Qvistgaard V B Møller Helsingør 507  
 Qvistgaard V Proprietær Sigersted pr. Ringsted 99  
 Qvistgaard M J E B Sognepræst Redaktør Korup pr. Lejre Ovsted 48  
 Qvistgaard H kgl. Vejer og Møller Korsør 424

Raarup A Overmontør Hillerød 445  
 Raaschou Henrik Læge Humlebæk 12  
 Raaschou Carl F Overretssagfører Hillerød 471  
 Raaschou-Nielsen Henrik Rektor Sorø 171  
 Rager H P Overlæge Slagelse 63  
 Rager B Proprietær Vilhelmslyst pr. Holbæk 348  
 Rahbek J C Reservelæge Boserup Sanatorium pr. Roskilde  
 Ramm N C Amtslæge Roskilde 791  
 Randy T Revisor Ronne  
 Randel I C C Stationsforst. Haslev 282  
 Randrup A Ingeniør Frederiksværk

Rantle H J Proprietær Flensborggaard pr. Glumso 7  
 Rasch V Jægermester Proprietær st. Hallegaard pr. Aakirkeby Aaker 20  
 Rasch O P Købmand Ronne 143  
 Rasch Andr. Sagfører Næstved 103  
 Rasmussen Th. Direktør Korsør 284  
 Rasmussen Niels Forpagter Langebækgård pr. Langebæk 34  
 Rasmussen Jørgen Ingeniør Korsør 283  
 Rasmussen Hans G Vicekonsul R. Korsør 69  
 Rasmussen Th. Vicekonsul R. Korsør 87  
 Rasmussen H E Amtsvajinsp. Cand. polyt. Sorø 16  
 Rasmussen Niels Amtsvajinsp. Cand. polyt. Jyderup 4  
 Rasmussen P Bankbestyrer Vig 43 & 81  
 Rasmussen V J Bankdirektør Ronne 523  
 Rasmussen Chr. Bankprokurist Haslev  
 Rasmussen Alfr. L. Direktør Taastrup 27  
 Rasmussen Th. Will. Direktør Haslev 345  
 Rasmussen R P F Fabrikant R. Slagelse 319  
 Rasmussen Axel Forpagter Christinelund pr. Præsto 18  
 Rasmussen H Forpagter Heseede pr. Haslev Konradsfeld 17  
 Rasmussen H Forpagter Jægerspris Hovedgaard pr. Jægerspris 3  
 Rasmussen Viggo Fischer Forpagter Aalebækgård pr. Borre 117u  
 Rasmussen Alfred Gaardejer Olsgaard pr. Storehedinge 177  
 Rasmussen A O Gaardejer Føjlehus Østrup pr. Viksø  
 Rasmussen Ch. Gaardejer Højgaard pr. Rødvig Lyderslev 72.  
 Rasmussen J Gaardejer Damsosegaard pr. Esrom 36  
 Rasmussen N Gaardejer Hvilestedegaard pr. Thureby Ulso 15  
 Rasmussen N P Gaardejer Mandemark pr. Borre 412v  
 Rasmussen R Gaardejer Toglerupgaard pr. Helsingør  
 Rasmussen R Gaardejer Stavsholt pr. Farum 68  
 Rasmussen R C Gaardejer Skyldkredsformand Hjem pr. Stege Damsholte 239u  
 Rasmussen L Godsforvalter Giesegaard pr. Kvarkeby 22  
 Rasmussen Carl J Gross. Flynderupgaard pr. Espergerde 100  
 Rasmussen J L Hdsagfører Nykjøbing S. 24  
 Rasmussen Ejnar H Jernstøber I. Antvorskov Slagelse 776  
 Rasmussen O Kammer. Jægerspris 2  
 Rasmussen C Kapt. Leder af Færgeoverfarten Kallundborg 85  
 Rasmussen Julius Kontorist Holbæk  
 Rasmussen Alfr. Købmand Ronne 265  
 Rasmussen Edv. Købmand Helsingør 121  
 Rasmussen F A Købmand Asnæs 5  
 Rasmussen N Chr. Købmand Vordingborg 252 & 115  
 Rasmussen R L Købmand Horve 33  
 Rasmussen L Landbrugsskoleforst. Stevns Landbrugsskole pr. Storehedinge Havnelev 27  
 Rasmussen August Læge Birkerød 19  
 Rasmussen H V Læge Slagelse 304  
 Rasmussen J P Læge Faxe 198  
 Rasmussen R Poulsen Læge Oure pr. Holbæk 150  
 Rasmussen William Materialist Slagelse 348  
 Rasmussen A Postmester R. Slagelse  
 Rasmussen Axel S Prokurist Glostrup 158  
 Rasmussen Evald Proprietær Boelshøjgaard pr. Storehedinge 191  
 Rasmussen Hans Proprietær Krummerupgaard pr. Fuglebjerg 25  
 Rasmussen R Proprietær Begeskovgaard pr. Helsingør 28  
 Rasmussen Axel Provst Østerlarsker pr. Ronne Gudhjem 38  
 Rasmussen S Redaktør Kallundborg 233  
 Rasmussen Gustav Sagfører Bankdir. Sorø 159  
 Rasmussen J Fr. Sagfører Cand. jur. Haslev 360  
 Rasmussen L Sagfører Slagelse 582  
 Rasmussen Thor Sagfører Kallundborg 560  
 Rasmussen P G H Slottermester Birkerød 25  
 Rasmussen Ludvig Slotsassistent. DM. Fredensborg 65  
 Rasmussen C I Snekerm. Helsingør 327  
 Rasmussen A Sparekasselfuldm. Roskilde 968  
 Rasmussen J C P Telegrafbestyrer Ronne 89  
 Rasmussen O Travarefabr. Roskilde 888  
 Rasmussen Sophus Vicekonsul Købmand Helsingør 105  
 Rathje W Forpagter Stengaarden pr. Borre 8y  
 Rathsach E C V Adjunkt Roskilde

Rathsach Vitas Konservatoriedirektør Ballerup 136  
 Ravn Aage Amtsforsvalter Ronne 260  
 Ravn Chr. fh. Folketingsmand Haraldsted pr. Ringsted  
 Ravn Johs. Politimester Storehedinge  
 Ravnikilde V Sagfører Helsingør 152  
 Rebien J Savværksejer Orebo pr. Vedde Dianalund 38  
 Reek P Godsforv. Vedbygaard pr. Ruds-Vedly 82  
 Rée G Godejer Stensbygaard pr. Stensved Stensby 1  
 Reetz-Thott Holger Baron Landbrugskand. Løjtn. Holbæk 254  
 Reetz-Thott Otto Baron Hofjgm. R. Fedd pr. Faxe Orup 9  
 Reetz-Thott Tage Lensbaron Geh.-Konfr. Kmh. Hofjgm. SK. DM. Gaano pr. Næstved  
 Refs E Direktør Holbæk 514  
 Refsgaard N Gaardejer Amdsraadsmedl. Terslev pr. Haslev Terslev 35  
 Rehling-Quistgaard H H von Hofjgm. Troldebjerg pr. Vordingborg 362 & Nymark 15  
 Reiffenstein Fr. Bankbestyrer Helsingør 715  
 Reimer Th. Temrerm. Direktør Roskilde 117  
 Reimuth J M B Amtsforsvalter R. Holbæk 628  
 Reiner Hans Hotelejer Sandvig 38  
 Reingaard-Petersen O E fh. Distriktslæge Kundby pr. Sandby  
 Reinhard L Disponent Helsingør 680  
 Reinwald H B J Kapt. R. DM. Helsingør  
 Reistrup Karl Hansen Kunstmalers Næstved 329  
 Rem H C Kredslæge Storehedinge  
 Remvig Herman Læge Haslev 26  
 Renaud J A E Justitsr. Sorø  
 Rendal H Sagfører Helsingør 796 & 726  
 Repsdorph S M Provst emer. Sognepræst R. DM. Stege 138  
 Repstock Johan Adjunkt Hillerød 190  
 Reumert Kristian Læge Storehedinge 28  
 Reumert A B C Sognepræst Haslev 9  
 Ricard Chr. Kriminaldommer R. Roskilde 77  
 Rich G F Gross. Villa Vallerødhus Hørsholm 215  
 Richard Poul Bygmester Cand. theol. Tibirkestuen pr. Frederiksværk Ramlose 7, for Vinteren Dossinger 32 Kbhvn. N N 932 x de Richelieu Louis du Plessis Forp. Landbrugskand. Kokkedal pr. Kokkedal Rungsted 41 de Richelieu Andreas du Plessis Vice-Admiral Kmh. ML. SK. DM. Kokkedal pr. Kokkedal Rungsted 37  
 Richter A B Bygmester Dommer R. Stege 99  
 Richter S A B Fabrikant Birkerød 188  
 Richter Elisabeth Frue Storehedinge 111  
 Richter C E Købmand Storehedinge 168  
 Richter Georg Købmand Storehedinge 178  
 Richter Johs. Sagfører Cand. jur. Nykjøbing S. 182 & 185  
 Ridder H P J Sparekassebogholder Ronne  
 Ridder N M Sparekassebogholder Allinge  
 Riemann Peter J St. Sognepræst Faxe 168  
 Riis Thorvald Bogbinder Roskilde 338  
 Riis H Stenhuggerm. Ronne 436  
 Riise Albert Læge Hillerød 382  
 Ring L A Kunstmalers MA. Uglebjergvænget Roskilde  
 Rink Johannes Konsul Apoteker Helsingør 130  
 Rischel Thorvald Cand. polyt. Driftsbestyrer Kallehave  
 Ritzaug Viggo Politimester Kjøge  
 Rogers A R Angus-Posteksped. Ballerup 187  
 Rohde J T Bryggeribestyrer Kallundborg  
 Rohde E B Provst Klemensker Klemensker S. 14  
 Rohde E Sagfører Helsingør 63  
 Rolf C Direktør Ringsted 206  
 Rosen H Adjunkt Sorø  
 Rosen L Politimester Holbæk  
 Rosen Ellen Priorinde Frk. Vemmetofte pr. Faxe Vemmetofte 19  
 Rosenberg C C H O Toldforvalter Villa Teglgaard pr. Korsør 85  
 Rosenkrantz Fritz I V Chr. Baron Hofjgm. Godejer Liselund pr. Borre 401u  
 Rosenmeier J P Dommer Nexø 39  
 Rosenquist M N Kapt. i Fodf. R. Slagelse  
 Rosenstand E Skovrider Valsøllø Skovriderbolig pr. Ringsted Allindelelle 12  
 Rosenstand H V Sognepræst Frederikssund  
 Rosenorn-Lehn E Baronesse Villa Turris Roskilde 430  
 Rosted-Lovgreen O C J C Kapt. i Fodf. Roskilde 973  
 Rothe Vilh. Oberstlojtnant i Fodf. R. Herlöv 19  
 Rottensten H Gaardejer Bjørnegård Klemensker Klemensker S. 11  
 Roug Ejnar Proprietær Landbrugskand. Merdrupgaard pr. Lyngø 7



Rudkjøbing C Th. fh. Skoleinspektør Frederikssund  
 Ruggaard R Gaardejer Branddirektør Pillemark  
 pr. Koldby 1 Tranebjerg 105 b  
 Rugh A Fuldm. v. Kong Fr. d. 7. St. Jægerspris  
 Rusch Fritz Malerm. Helsingør 147  
 Ruus R L Sagfører Slagelse 336 (Kontor 164)  
 Rybak Otto Installatør Slagelse 786  
 Rydder N Inspektør Kragerupgaard pr. Ruds-  
 Vedby 77  
 Røbild K E Sognepræst Nøddebo pr. Fredens-  
 borg 40  
 Røder A Slots- og Akademiforvalter Jernbane-  
 allé 46 Taastrup 112  
 Rønback N P Adjunkt Roskilde  
 Rønholdt A Forpagter Lindersvold pr. Vindby-  
 holt 5 Orup 5  
 Rønholdt C A Forpagter Sophienholm pr. Tøl-  
 løse 24  
 Rønholdt Peter Forpagter Tybjerggaard pr. Her-  
 lufmagle 1 Tybjerg 26  
 Ronne Georg Bogholder Ronne 518  
 Ronne N P fh. Branddirektør Ronne 239  
 Ronnow Otto Direktør Slagelse 562  
 Ronø Jul. Planteskolelærer Roskilde 364  
 Rorbye I Købmand Ringsted 13  
 Rørdam Valdemar Forfatter Fuglebakken pr.  
 Birkerød 54  
 Rørdam Halfdan Oberstløjtn. i Rytt. Kmjr. R.  
 Næstved 660  
 Rørup A M Landinspektør Branddirektør R. Kal-  
 lundborg 162

Sabra Oscar Konsul Købmand Næstved 831  
 Sakse N J Overlærer Ronne  
 Salicath Knud Overretssagfører Godsførvalter  
 Vordingborg 257  
 Sandby Frederik Læge S-Jernløse pr. Regstrup  
 S-Jernløse 8  
 Sander A M Læge Lou 2  
 Sarauw Paul Forfatter Journalist Rungsted 65  
 Sarauw Vilhelm Stationsforstander R. Fredens-  
 borg  
 Sass H H Forpagter Løjtn. Mineslund pr. Kallund-  
 borg 1 Aarby 21  
 Satrup H Sagfører Bankdirektør Kjøge 205  
 Saugman Em. Overlæge Slagelse 700  
 Saul H E Overlærer R. Næstved  
 Saurbrey Fr. Forpagter Sprettingegaard pr.  
 Thureby 9  
 Saxild P C Amtmand, R. Holbæk 492  
 Saxtorph Will. Konsulent R. Hillerød 186  
 Scavenius Carl Direktør Gjorslev pr. Kjøp-  
 ping 11 Høltug 7  
 Scavenius Frederik Godsejer Cand. jur. Gjorslev  
 pr. Storehedinge 11 Høltug 20  
 Scavenius Sophus Godsejer Cand. jur. Klint-  
 holm pr. Borre 402a  
 Scavenius Alix Stiftsdsame Gaardfæster Sogaard  
 pr. Klippinge 5  
 Schaap H V J Sagfører Kasserer Branddirektør  
 Villa Helle pr. Næstved 711  
 Schaarup O E Kommunekasserer Næstved  
 Schack K Dommerfuldm. Cand. jur. Rude 4  
 Schack A F Købmand Ronne 127  
 Schack M G Oberst Slotsforvalter R. DM. Kron-  
 borg Helsingør 559  
 Schack W A G N Stationsforstander Hillerød  
 Schaldemose N Gross. Ringsted 9  
 Schaltz C J Oberstløjtn. R. DM. Hornbæk  
 Scharling Emil Købmand Jyderup 17  
 Scharling Carl Sognepræst Dr. phil. Tostrup  
 pr. Merløse 83  
 Schau Chr. Gasværksbestyrer Hørsholm  
 Schaumburg-Müller Poul Forpagter Rødehus pr.  
 Thureby 7  
 Schaumburg-Müller Læge Kjøge 187  
 Scheel Paul Apoteker Hørsholm 23  
 Scheel S L Enkegevinde Ryegaard pr. Ros-  
 kilde 1 Ebybro 1  
 Scheel Albert Greve Fideikommisbesidder Villa  
 Thea Rungsted 257  
 Scheel Fr. Greve Stamhusbesidder Ryegaard  
 pr. Roskilde 1 Ebybro 1  
 Scheel Oluf Greve Kapt. i Art. Holbæk 664  
 Scheel G Sagfører Holbæk 122 & 511  
 Scheibel E J Sparekassékasserer Hillerød 377  
 Scheibye F Maskinfabr. Kjøge 54  
 Scheller Paul Overlærer R. Birkerød  
 Schepelern Vilhelm Prof. Dr. med. R. DM. Villa  
 Medici Kystv. pr. Kallundborg  
 Schepelern Fr. Sognepræst Lovæg. 4 Slagelse  
 866  
 Schibbye Soren Købmand Brandinsp. Nykjøbing  
 S. 17  
 Schielder C C F Postmester Helsingør  
 Schierbeck A H Læge Fredsgaarde pr. Sneslev  
 Hjelmsø 11  
 Schierbeck Hans Overretssagf. Hørsholm 222

Schierup O B Forpagter Rodegaard pr. Haslev  
 Ulse 6  
 Schiøler C Kæmmer Sorø 183  
 Schiøtt Aage Kontorchef Løjtn. Villa Sovang  
 Kjøge 428  
 Schiøtt S Købmand Kallundborg 38 & 592  
 Schiøtz K Forpagter Dyrchavegaard pr. Knab-  
 strup 4  
 Schiøtz C C Frøken Adjunkt Roskilde  
 Schjødt I P Laursen Fabrikant Villa Pax  
 Helsingør 514  
 Schjørring H V Kapt. i Fodf. R. Holbæk  
 Schjørring Aage Maskinfabr. Nexø 27  
 Schledermann C J Murerm. R. Roskilde 122  
 Schleisner Paul Læge Skjelskor 60  
 Schlichtkrull J C Kunstmaler Kildehøjgaard  
 pr. Birkerød 223  
 Schlichtkrull C E Skovkasserer Esrom 33  
 Schlüter J K Gross. Bergmandsdal Helsingør  
 977  
 Schmidt O Bankbogholder Vordingborg  
 Schmidt N Juel Direktør Asnæs 3 & 82  
 Schmidt A Fabrikant Pansbo Rungsted 243  
 Schmidt Vald. Forretningsfører Storehedinge 12  
 Schmidt Emil Sadelmager Slagelse 216  
 Schmidt H Chr. Sagførerfuldm. Næstved 854  
 Schmit Inger Gautier Frue ML. Tranebjerg  
 Schmit W Politimester Næstved  
 Schnack Fr. Gaardejer Klarupgaard pr. Merløse  
 23  
 Schnack O Gaardejer Langebjerggaard pr. Ring-  
 sted  
 Schnack Kr. Proprietær Klostergaarden pr.  
 Roskilde Glim 27  
 Schnack L Proprietær Kongsted pr. Kvarkeby  
 4  
 Schnakenburg M Partikulier Frederikssund 258  
 Schor Carl fh. Købmand Ronne 16  
 Schou Hans I Afdelingslæge St. Hans Hosp.  
 pr. Roskilde  
 Schou H H Direktør Knabstrup Teglværk  
 Knabstrup 35  
 Schou R Direktør Glostrup 118  
 Schou V Fabrikejer Cand. polit. Antvorskov pr.  
 Slagelse 473  
 Schou Vald. Farvehdl. Vordingborg 40  
 Schou R Gaardejer Kjøllegaard Ibsker pr.  
 Svaneke 8  
 Schou M Hotelejer Hammershus pr. Sandvig 12  
 Schou C Læge Holbæk 142  
 Schou E Materialist Cand. pharm. Næstved 641  
 Schou Jens Prof. Dr. med. Godsejer K. DM.  
 Astrup pr. Jyderup 28  
 Schouenborg C P Dommer R. Kallundborg  
 Schourup W Godsejer Sorø st. Ladegaard pr.  
 Sorø 121  
 Schousboe Vilh. Overretssagf. Næstved 34  
 Schoustrup William Lektor v. Katedralskolen  
 Roskilde 438  
 Schow M Enkefrue Slagelse 861  
 Schrader E Forpagter Beringgaard pr. Valby  
 Schrader A E Kapt. kst. Bygningsinspekt. R.  
 Helsingør 174  
 Schrader S H Postmester Nykjøbing S.  
 Schrader J Voss Proprietær Landvæsenkom-  
 missar Marienlund pr. Nyrup 14  
 Schram H P Bankdirektør Roskilde 180  
 Schreder Karl Keramikker Kunstmaler Hillerød  
 Schulin Vilhelm Greve Kmh. Amtmand K. D. M.  
 Hillerød 34  
 Schulin W K S Greve Lensbesidder Pr.-Løjtn.  
 Sophienholm pr. Tølløse 175 & 17  
 Schulin-Zeuthen Christine Enkegevinde Tøl-  
 løsegaard pr. Tølløse 17  
 Schulstad Elisabeth Frøken Villa Sunem Sletten  
 pr. Humlebæk 108  
 Schulstad Viggo Gross. „Strandhøj“ Sletten pr.  
 Humlebæk 65  
 Schultz K E Bankkasserer Tølløse 50  
 Schultz Chr. Direktør Slagelse 80  
 Schultz Aage Overretssagf. Rosenlund pr. Skov-  
 lunde 11 Ballerup 171  
 Schultz C R Skifteretsfuldm. Roskilde 147  
 Schultz P Sparekassékasserer Hørsholm 219  
 Schultz Sophus sen. fh. Urmager R. Roskilde  
 302  
 Schwarz T V Oberst R. DM. Vordingborg  
 Schwarz J S Postmester Kallundborg  
 Schwensen V Driftsbestyrer v. Helsingør-Horn-  
 bæk-Gillelejebanen Helsingør  
 Schwensen C L Justitsr. Sagfører kgl. Vejer og  
 Maaler Arnen Masnødsund 10  
 Schytte Henriette Frøken Vintre Molle Hvalso  
 Kirkesønerup 24  
 Schäfer H F Sagfører Slagelse 292  
 Schäfer Kay Overlæge Faksinge Sanatorium  
 pr. Præstø 149  
 Schönau Vilh. Adjunkt Roskilde

Sebbelov A Proprietær Borrevang pr. Nykjø-  
 bing S. 66  
 Seeger Vald. Kommunesekretær Fredensborg  
 30  
 Sehested Soren Kancellir. Bankdirektør Sagfører  
 Stege 229  
 Seidenfaden E Manufakturhdl. Roskilde 221  
 Seistrup Johs. Dyrlege Roskilde 762  
 Selchau-Hansen Viggo Forpagter Alslevgaard pr.  
 Karise 2  
 Sell Adolph Overlæge v. Kolonien Philadelphia  
 Dianalund 18  
 Selmer I H Overdyrlæge Holbæk 121  
 Selsing E C Herredsfuldm. Roskilde 89  
 Sewerin P E Støbogeds- & Maskinfør. Ros-  
 kilde 444  
 Severinsen P Sognepræst Bringstrup pr. Ring-  
 sted 10 Bringstrup 10  
 Seydel E Kredslæge Korsør 61  
 Seyer-Hansen Proprietær Bredeløkke pr. Store-  
 hedinge 11 Høltug 3  
 Shaw Guy Højesteretssagf. Fredensborg 110  
 Sidenius Chr. M Købmand Stege 177  
 Sieck Fr. L Direktør Frederikssund 33  
 Siegmundfeldt P C G la Cour Sognepræst MDDR.  
 Lyderslev pr. Storehedinge 11 Lyderslev 87  
 Siesbye I Gross. Humlebæk 11 Esbjergjerde 28  
 Sihn E H F Toldforvalter Kjøge  
 Sillemann L Automobilgross. Hillerød  
 Simonsen Kristen Adjunkt Sorø 419  
 Simonsen S I Fabrikinspektør Næstved 840  
 Simonsen Chr. Forpagter Koldemosegaard pr.  
 Sorø 356  
 Simonsen Axel Kunstmaler Hillerød  
 Simonsen P Proprietær Hagelbjerggaard pr.  
 Ringsted 72  
 Simonsen J Skolebestyrer Ballerup 119  
 Sjøborg A M D Overlæge Roskilde 628  
 Skafte David Proprietær Kanehøjgaard pr. Taa-  
 strup 11 Thorslunde 47  
 Skeel Otto Branddirektør R. Fredensborg 21  
 Skjold-Madsen Sagfører Sparekassedirektør  
 Skranten Helsingør 273  
 Skjot Alfred Godsekspektor v. Statsb. Hillerød  
 Skov Peder Chr. Husmand V-Bogbjerg pr.  
 Korsør 11 Bøslunde 57  
 Skovgaard M Bankdirektør Nexø 41  
 Skovgaard H Kontorchef Holbæk  
 Skovgaard Arnold Læge Ølstykke 4  
 Skovgaard Harald fh. Sognepræst Slangerup  
 Skovgaard-Petersen Kay Dispacør Solholt  
 Hørsholm 225  
 Skovgaard-Petersen Olaf Gross. Rosenlund Rung-  
 sted 85  
 Skovgaard-Petersen E Rektor Cand. theol. &  
 mag. Rungsted Kostskole Rungsted 11  
 Skovgaard P Proprietær Sandholm pr. Birkerød  
 11 Allerød 52  
 Skærbaek C A A Maskinfabr. Stege 54  
 Smidt Edvard Forretningsbestyrer Ronne 167  
 Smidt H A Kikollektor Aakirkeby 67  
 Smidt Chr. M Konsul Købmand Svaneke 9  
 Smidt M A Læge Svinninge 22  
 Smidt M M fh. Redaktør „Gryet“ Ronne 371  
 Smith H B N C Forretningsf. Slagelse  
 Smith P Godsfør. Høng 20  
 Smith Aage J S Ingeniør Cand. polyt. Holbæk 18  
 Smith Johs. Ingeniør Cand. polyt. Hornbæk  
 198  
 Smith Th. Lunding Overlæge Roskilde 313  
 Smith F Proprietær Amtsraadsmedl. Landvæ-  
 senkommissar Nyrupgaard pr. Kvistgaard 8  
 Smith D v. Huth Præst Vordingborg 213  
 Smith F J Sognepræst Ferslev pr. Skibby  
 Vejleby 29  
 Smith Poul Vicekonsul R. Holbæk 7  
 Smith Willh. Vicekonsul Købmand Næstved 384  
 Sode H P Købmand Nexø 21  
 Solberg Aage Bogholder Nygade 18 Kallund-  
 borg  
 Soltau Fr. Redaktør Ronne 136 & 527  
 Sommer H Chr. Proprietær Hammersholm pr.  
 Sandvig 23  
 Sonne P Berg Brygger Avisbruger Mineral-  
 vandsfabr. Nexø 47  
 Sonne M Direktør Sparekassbestyrer Nexø 25  
 Sonne Ad. Gaardejer Risogaard pr. Aakirkeby  
 14 Aaker 14  
 Sonne Edv. Chr. Gross. Nexø  
 Sonne H W Ingeniør Cand. polyt. Helsingør 589  
 Sonne Anton Snekerm. Allinge 69  
 Sort Th. J Redaktør Sorø  
 Spandet Niels Cand. polyt. Forpagter Aunsogaard  
 pr. Svebølle 11 Viskinde 22  
 Spandet Svend Forpagter Thurebylille pr. Thu-  
 reby 11  
 Spang J Direktør Svindingegaard pr. Klarskov  
 60  
 Spendrup E Bankbogholder Præste 213



Spendrup C M ps. Stationsforstander R. Hillerød  
Spies Eduard Gross. Fredensborg  
Spleth L N Sognepræst Jyderup 136  
Sponeck Greve Gehejmekonferensr. Kmh. Hof-  
jgm. SK. DM. Billesbø pr. Kjøge 366  
Sponeck Wilhelm Greve Skovrider Godsinspektør  
Skovlyst pr. Jægerspris 12  
Sporsen Sigfred Dommer R. Vordingborg 58  
Staal A Sagfører Roskilde 400  
Stage H P Landinspektør Sorø 43  
Stage Johan Læge Rude 10  
Stahlfest-Møller F P fh. Sognepræst R. Villa  
Havblik Helsingør 48  
Stamm I Politias. Lindeallé 20 Glostrup  
Stampe Henrik Lensbesidder Cand. phil. Nyse  
pr. Præste 191  
Stannow J C Skibsreder Proprietær Ørsholt pr.  
Kvistgaard 55  
Stapel L Forpagter Bøstrup pr. Slagelse 2 Mul-  
lerup 2  
Staugaard Axel Læge Torbenfeldt Lægebolig pr.  
Mørkov 14  
Steen Oluf Forpagter Soderup pr. Tølløse  
Steenberg Edv. H Godsejer Anneberg pr. Ny-  
kjøbing S. 90  
Steenbuch A H Reservelæge Sindssygehosp. Vor-  
dingborg  
Steengaard N Forpagter Minnislyst pr. Ugger-  
løse 8  
Steengaard N Proprietær Pedersminde pr.  
Uggerløse 12  
Steengaard Brødrene Proprietær Kammer-  
gave pr. Munkeljeby 2 Dianalund 2  
Steensig Aage Overlærer Kjøge  
Steenstrup O F Købmand Holbæk 432  
Steffensen P Gaardejer Villa Sara Hedehusene  
137  
Steglich A Low Repræsentant Roskilde 1111  
Steglich A Sparekassedirektør Hillerød 525  
Steinmann Benedicte Kmhrinde Tybjerg-  
gaard pr. Herlufmagle 21 Tybjerg 21  
Stelling Erwin Fabrikant Dr. phil. Højstrup  
pr. Helsingør 896  
Stenbjerg L P Proprietær Bakkegaard pr. Her-  
lufmagle 13  
Stenbæk Holger Redaktør Rønne 410  
Stender L Proprietær Statsdyrskuekommissær  
Ladegaard pr. Klemensker Hasle 16  
Stenersen Stener Joh. Proprietær Haslev 197  
Stennese C F fh. Registratør R. Hedehusene  
Stigaard H H Bankdirektør Roskilde 160  
Stigaard V Bankdirektør Hillerød 619  
Stilling Soph. Vicekonsul Købmand Helsingør 155  
Stocklund Viggo Sagfører Rungsted 108  
Storm-Nielsen V Læge Terslev pr. Haslev  
2 Terslev 2  
Strandgaard Julius Overlæge Dr. med. Boserup  
Sanatorium Roskilde 235  
Strange Inspektør Marienborg pr. Stege  
2 Damsholte 20  
Strange J E Sagfører Sparekassebogholder  
Branddirektør Vordingborg 199  
Strarup Carl Læge Slagelse 53  
Thor Straten F Dyrslæge Faxø 61  
Streibig C S N Kapt. Helsingør  
Stricker V Læge Onsbjerg pr. Tranebjerg 61  
Stricker Adolf Sognepræst Grøstød 73  
Strodtmann Chr. Læge Evedrup pr. Rønnede  
Evedrup 12  
Strohberg Laurids Læge Hillerød 177  
Struck Catharina Enkeltrækelseslyst pr. Eskelbjerg  
Struck Sofia Forpagterske Bregningegaarden pr.  
Svebølle Eskelbjerg 28  
Struck Wilhelm Rentier Villa Mignon Snekkorsten  
Struckmann Chr. Amtslæge Næstved 19  
Stub Christian E fh. Driftsbestyrer R. Villa Sol-  
vang Hillerød 145  
Stuhlmann B I A Skibsfører R. Helsingør 696  
Suhr Ida Marie Frøken Petergaard pr. Lange-  
bæk 9  
Suhr J Th. Godsejer Direkteur Landbrugskand.  
Rosengaard pr. Kværkeby 7  
Sundby V H Skovrider Løjtn. R. Hellebæk 90  
Sundorph Chr. Skovrider Rosenfeldt Skovrider-  
gaard pr. Vordingborg Klarskov 21  
Sundstrøm Th. Købmand Hillerød 192  
Svane H Maskinforhdl. Hillerød 327  
Svane Leo Inspektør. Kobberstiksaml. Birkerød  
Svantemann C Justitsr. Sagfører Holbæk 147  
Svarre Søren Bladudgiver Redaktør Kjøge 288  
Svarre Henrik Gross. Kjøge 124 & 370  
Svarre Erik Redaktør Overretssagf. Kjøge 317  
Svedstrup Alexander Cand. theol. Forfatter  
Kobberdammen Hellebæk 60  
Svendsen W Bagerm. Rønne 76  
Svendsen Louis Direkteur Konsul Solbakken  
Helsingør 82  
Svendsen I Gaardejer Snoldeløv pr. Gadstrup  
Havdrup 58

Svendsen Mathias Maskingeniør Ringsted 96  
Svendsen Ludvig Overretssagf. Ringsted 32  
Svendsen Knud Sagfører Ringsted 233  
Svendsen Niels Sagfører Godsejer Kjærup pr.  
Ringsted 178  
Svendsen P V Skibsmægler Helsingør 277,  
Stats 5, Nat 427  
Svenné Hans Overlæge Faxø 19  
Süberg A Forpagter Skjoldenasholm pr. Ring-  
sted Allindelille 22  
Sünckenberg H F Apoteker Storehedinge 24  
Søegaard Jacob Godsejer Aunø pr. Lundby  
Kostrøde 34  
Søegaard Johs. Overlærer Næstved 153  
Søegaard L Tømrerm. Helsingør 187  
Søgaard-Pedersen L Tømrerm. Møllevang Hel-  
singer 160  
Selling Paul Proprietær Nørreskovgaard pr.  
Vordingborg 61  
Søndergaard Niels Forpagter Kimmersløv pr.  
Borup 11  
Sørensen Valdemar Arkitekt Murerm. Brand-  
direktør Kallundborg 20  
Sørensen J C Branddirektør Borgmester Ros-  
kilde 312  
Sørensen J By-og Birkefuldm. Nykjøbing S. 162  
Sørensen S Cand. mag. Villa Maricad Taastrup  
Sørensen Th. Dyrslæge Hillerød 61  
Sørensen P Forligskommissær Holmegaardsv.  
Hillerød  
Sørensen O Forpagter Nygaard pr. Valby  
Rødovre 22  
Sørensen P Forpagter Charlottendal pr. Slagelse  
299  
Sørensen J Forretningsf. Holbæk 451  
Sørensen Kr. Forstander Holsteinsminde pr.  
Fuglebjerg 4  
Sørensen Signe Frue Holtuggaard pr. Storehedinge  
Holtug 11  
Sørensen A J Gaardejer Kærgaard Avedøre  
pr. Glostrup 5 Avedøre 5  
Sørensen Chr. Gaardejer Rødovregård pr. Val-  
by Rødovre 16  
Sørensen H Gaardejer Taarnemark pr. Sandved  
23  
Sørensen J Gaardejer Ørslevvester pr. Fjennes-  
lev Gyrstinge 1  
Sørensen N Chr. Gaardejer Toftegaard pr. Glostrup  
Avedøre 12  
Sørensen Niels Gaardejer Sognefoged Boslunde  
pr. Korsør Boslunde 4  
Sørensen C Godsinspektør Krogerup pr. Hum-  
lebæk 6  
Sørensen Joh. Hidsgartner Rønne 193  
Sørensen Chr. Hotelejer Hillerød 38  
Sørensen H V Hotelejer Korsør 400  
Sørensen H P Husejer Urmager Vallensbæk  
2  
Sørensen M Inspektør Nidløsegaard pr. Diana-  
lund Kongested 3  
Sørensen Chr. Isenkr. Villa Ækra Helsingør  
222  
Sørensen CG Kommunebogholder Roskilde 1113  
Sørensen Sophus Kontorchef Nordre Strandv.  
Helsingør 625  
Sørensen Eiler Kunstmaler Maalev 94  
Sørensen K Landinspektør Hillerød 184  
Sørensen O Landinspektør Hillerød 184  
Sørensen Christian Læge Kjøge 28  
Sørensen John Proprietær Paastrup pr. Stan-  
geby 5  
Sørensen Rasmus Proprietær Buskysminde pr.  
Tuds-Vedby 53  
Sørensen S Redaktør Haslev 11  
Sørensen Th. Redaktør Helsingør 566  
Sørensen Søren Sagfører Cand. jur. Nexø 10  
Sørensen Joh. Skatteraadformand Udby pr.  
Holbæk Udby 19  
Sørensen M M Skotøjsfabr. Hvidtvedhus pr.  
Rungsted 233  
Sørensen Chr. Slagterm. Fredensborg 10  
Sørensen O Snekerm. Frederikssund 148  
Sørensen Axel Sognepræst Greve pr. Taastrup  
Greve 16  
Sørensen Aug. Teglværksejer Snesere Tap-  
perneje 20  
Sørensen-Igaa N R Partikulier ML. Valbyv. 25  
Taastrup

Tage-Hansen Cai Overlæge Roskilde 66  
Tage-Jensen P V M V Sognepræst Kallundborg  
301  
Tange P A V Bankbogholder Roskilde 794  
Tarp J S Sognepræst Boslunde 28  
Taulov-Jensen Niels Telegrafbestyrer Helsingør  
Tauson Emil Sognepræst R. Sværdborg pr.  
Lundby  
Teglens Hans Proprietær Enghavegaard, Mørk-  
høj pr. Herlev Søborg 62

Teilmann O H Gaardejer Sognefoged DM. Hylle-  
sted pr. Dalmose 41  
Teisen S Forpagter Vognserup pr. Regstrup  
Gislinge 8  
Teisen K L S Fideikommislæge Hellebæk 15  
Teisen Jens Læge Helsingør 163  
Teisen H Proprietær Severinsminde pr. Regstrup  
Tudse 25  
Terkelsen Oswald Redaktør Hillerød  
Terp Hakon Proprietær Nobelgaard pr. Stege  
234  
Thaarslund Th. P J Overretssagf. Rønne 64  
Thage Gunnar Driftsbestyrer Cand. polyt. Hille-  
rød 524  
Thalbitzer William Cand. mag. Birkerød  
Thalbitzer Karl Ingeniør Cand. polyt. Slagelse  
612  
Thalbitzer S Overlæge Dr. med. St. Hans  
Hospital Roskilde 368  
Thalbitzer Carl Redaktør Helsingør 656  
Thaning Povl Sognepræst Kornerup pr. Ros-  
kilde Lindenberg 20  
Thaysen-Petersen Jes Dyrslæge R. Smørumovre  
pr. Maalev Smørumovre 5  
Theen W Bogholder Slagelse 329  
Theilgaard Albert Cand. polyt. Direktør Kjøge 88  
Theisen-Krestensen A Fr. Redaktør Frederiks-  
sund 19  
Thers P Bagerm. Korsør 86  
Thieme G Direktør Hørsholm 183  
Thierry Aug. fh. Distriktslæge R. DM. Villa  
Lindborg Gilleleje  
Thiesen Otto Lærer Næstved 654  
Tholstrup H Direktør Rønne 472  
Tholstrup R Mejerier Roskilde 431  
Thomassen A L Redaktør Roskilde 641  
Thomsen N Aarling Apoteker Kjøge 121  
Thomsen Chr. Arkitekt Slagelse 16 & 663  
Thomsen K A Baneing. v. Statsb. Slagelse 863  
Thomsen P Mengel Bankbogholder Helmerhus  
Hillerød 288  
Thomsen Rudolf Bankdirektør Glostrup 171  
Thomsen J Forpagter Vadstrup pr. Koldby  
Tranebjerg 65  
Thomsen P E Forpagter Bisgaard pr. Koldby  
Tranebjerg 46  
Thomsen A Th. Hidsgartner Zeiner-Lassens Plan-  
teskole Helsingør 319  
Thomsen Grenlund Købmand Holbæk 145  
Thomsen H F Købmand Hillerød 146  
Thomsen Kargaard Købmand Slagelse 484  
Thomsen S Købmand Borgmester Hasle 39  
Thomsen E Landbrugskand. Højgaard pr. Haslev  
27  
Thomsen C Proprietær Pilegaard pr. Slagelse 184  
Thomsen H Gottlieb Redaktør Ringsted 555  
Thomsen F V Sagfører Roskilde 140 & 1200  
Thomsen H M J Sagfører Skjelskør 276 & 180  
Thomsen Einar Sognepræst Besser pr. Trane-  
bjerg 184 b  
Thomsen Ivar Sognepræst Birkerød 221  
Thoning N P L Toldforvalter Holbæk  
Thonning P fh. Apoteker Villa Petersborg  
Strandstien Helsingør  
Thorbeck A Bankdirektør Villa Rolighed Sla-  
gelse 474  
Thorgils Thorkild V N Direktør Slagelse 586  
Thorkildsen M Proprietær Søgaard pr. Gjerlev 28  
Thorkilsen Th. Birkefuldm. Sorø 245  
Thornberg T M Oberstløjtn. R. Roskilde 688  
Thorndahl I Chr. Apoteker Holbæk 555  
Thorning-Christensen A O Direktør Cand. po-  
lyt. Kjøge 428  
Thorsen Aage Landinspektør Dronn. Margrethes  
V. 26 Roskilde 440  
Thorsen K Landvæsenkommissær Østermarie  
pr. Rønne  
Thorsen P K Mag. art. Ballerup  
Thorsen S Maskinforhdl. Holbæk 478  
Thorsen Niels Postmester Frederiksværk  
Thorsen O Proprietær Ventegodtgaard pr. Havdrup  
Skjensved 5  
Thorup J Petersen fh. Gaardejer Bakkehus  
Rorby pr. Kallundborg Aarby 8  
Thureholm K W J Redaktør Haslev 1  
Thye P Købmand Hillerød 665  
Thye Georg Sagfører Hillerød 425 & 165  
Thygesen H E H Læge Overby pr. Nykjøbing S.  
Odden 10  
Thygesen-Nim M J R Kapt. i Fodf. Roskilde 157  
Thymann C H Skovrider Petersværft pr. Lange-  
bæk 7  
Thyregard Anton O Lærer Kjærhave pr.  
Ringsted  
Thyregod O Bibliotekar Mag. art. Hjortespriug  
pr. Herlev 76  
Thøgers-Sørensen Jensa Frøken Sygehøslæge  
Stege 29  
Thøgersen N S Skolebestyrer Holbæk 324

Tidemand-Dal J. Arkitekt Næstved 500  
 Tilje P C Bestyrer Hjalmarsgaard pr. Koldby  
 Tillge Vilh. C Købmand Kallundborg 104  
 Tillisch W Forpagter Tryggevalde pr. Haarlev  
 7  
 Timm Thor Godsejer Fabrikejer Aggersvold  
 Jyderup 38  
 Timmermann N Redaktør Ringsted 335  
 Tobiasen Axel Læge Holbæk 109  
 Toftbel H Sagfører Nykjøbing S. 199  
 Tolderlund H V Etatsraad Uby pr. Jerslev S. 82  
 Tolderlund A F Købmand Præste 17 & 81  
 Topp Axel Købmand Sorø 295  
 Torkildsen R Bog- og Papirhdl. Haslev 75  
 Tørnøe R C Toldforv. Kallundborg 555  
 Torst Chr. K Proprietær R. Aggersvold pr. Jy-  
 derup 137  
 Traberger G Læge Lerbæk pr. Askeby i Dams-  
 holte 15  
 Traberger J Sagfører Storehedinge 43 & 205  
 Tram Gerhard Sognepræst Uby pr. Jerslev S. 82  
 Trampe J Greve Cand. polit. R. Vordingborg  
 Trampe Jørgen Greve Birkerød 111  
 Trap C Redaktør Næstved 838  
 Trap-Friis Emilie Enkefrue Næstved  
 Treppendahl S P S Købmand Villa Højbo Hol-  
 bæk  
 Treschow Frederik Hofjgm. Cand. jur. Godsejer  
 R. Torbenfeldt pr. Mørkev 13  
 Treschow Fr. fh. Forpagter Cand. phil. Sven-  
 strup pr. Borup  
 Trier Troels Kunstmaler Vallekilde  
 Trock P Mejeriforpagter Fabrikant Kragerup-  
 gaard pr. Ruds-Vedby 31  
 Trojel L T fh. Amtsforvalter R. DM. Hillerød 436  
 Trojel Th. Pastor emer. Birkerød 171  
 Trojel N F Provst Sognepræst Bloustrød pr.  
 Lillerød & Allerød 1  
 Truelsen C Sparekasseholder Bestyrer Ring-  
 sted 511  
 Tryde E C Overlærer Museumsbestyrer Rønne  
 Tscherning Vald. Musiklærer Organist Sorø  
 Tullinius Ejnar Læge Snertinge 8  
 Tutein E Godsejer Edelgave pr. Maalev 2  
 Tutein F fh. Godsejer R. Helsingør 732  
 Tutein P A Ingeniør Birkerød 145  
 Tuxen L E Læge Tune pr. Roskilde & Tune 3  
 Tvede Charles Direktør M. L. R. DM. Helsingør 30  
 Tvede Emilie Enkefrue Helsingør 30  
 Tvede Jørgen D Fabrikant Helsingør 21  
 Tvede Poul H Godsejer Krogslust pr. Glo-  
 strup 29  
 Tvedegaard J Forpagter Sliminge pr. Kværkeby  
 i Volderslev 22  
 Tvedegaard H J Læge Jydstrup pr. Ringsted  
 i Ortvad 23  
 Telhøj Carl Sognepræst Ballerup 143  
 Tønder Ebbe. Kmh. Oberst K. DM. Pennhave-  
 gaard pr. Rungsted  
 Tønnen A Apoteker Taastrup 98  
 Tønnen Poul Lejtn. Forp. Øbakkegaard pr.  
 Ballerup i Ledeje 2  
 Tønnen M P Proprietær R. DM. Taastrup  
 139

**U**  
 Udbye Jens Direktør Holbæk 9  
 Uhrskov Anders Forfatter Højskolelærer Villa  
 Lindaveg Hillerød 417  
 Ulmer E I Læge Axeltorv 18 Helsingør 126  
 Ulrich Johs. Forpagter MF. R. Aastrup pr.  
 Tølløse 10  
 Ulrich Justus Godsejer Sorup pr. Vøtterslev i  
 Skovmark 2  
 Ulrich G G Godsekspeditor Slagelse  
 Ulrich C E Overretssagfører Sparekassekasserer  
 Holbæk  
 Ulrich E Skovrider Lindersvold pr. Faxe i Orup 13  
 Ussing Henrik Dr. phil. Adjunkt Sorø Akademi Sorø  
 Ussing Fr. Ingeniør Næstved 88  
 Ussing Johs. Sygehuslæge Frederikssund 144

**W**  
 Wahne H Direktør Helsingør  
 Valentin Chr. Konsul Villa Bjergbo Kal-  
 lundborg 204  
 Valentin Frederik Gaardejer Sigersted pr.  
 Ringsted i Sigersted 14  
 Valentiner Axel Forpagter Margrethenlund pr.  
 Faxe 46  
 Valentiner Julius Forpagter Vasebæksgaard pr.  
 Kjøge 204  
 Valentiner A H Godsejer Gjeddesdal pr. Taa-  
 strup i Greve 26  
 Valeur J M Akademi forv. og -Kasserer Sorø i  
 135 Privatbolig 200  
 Valeur L M Sognepræst R. Hjertebjerg pr. Stege  
 Wallentin-Nielsen N Redaktør Nykjøbing S. 7  
 Valløe Knud Kmh. Amtmand R. DM. Rønne 220

Varming Henrik Apoteker Frederiksværk 7  
 Varming C Sognepræst Ørsted pr. Havdrup 117  
 Warning Johannes Proprietær Johannesdal pr.  
 Slagelse i Lundforlund 4  
 Warrer J Direktør Slagelse 518  
 Wassard Augusta Enkefrue Bakkehuset Vor-  
 dingborg 148  
 Wassard M Forpagter Marienlyst pr. Vording-  
 borg 100  
 Weber M Provst R. Haslev 48  
 Weber Th. Sagfører Haslev 127  
 Weber Lorentz Temrerm. R. Roskilde 581  
 Vedel Axel Kmh. Amtmand R. DM. Næstved  
 Vedel Fritz Proprietær st. Gilsager pr. Ring-  
 sted 512  
 Wedell-Neergaard Joachim Baron Kmh. Hofjgm.  
 R. DM. Svenstrup pr. Borup 33  
 Wedell-Wedellsborg H Baron Forpagter Over-  
 drevsgaard pr. Borup 17  
 Wedell-Wedellsborg Ludvig Baron Hofjgm. kgl.  
 Jægermester og Skovrider ved Statskoven  
 R. DM. Krogen pr. Hillerød 53  
 Vedsegaard L R Ejendomsmedlær Taastrup 22  
 Wedseltoft C B Bankbogholder Rønne 437  
 Weeke Valdemar Læge Slagelse 374  
 Wegge Paul Skovrider Vemmetofte pr. Faxe  
 i Vemmetofte 9  
 Weibach Fr. Adjunkt Snekkersten 41  
 Weitzmann Carl Johan Fabrikant Byraadsmedl.  
 Hillerød 164  
 Weitzmann Erik Fabrikant Hillerød 675  
 Weitzmann Eli Møbelfabr. Roskilde 517  
 Vejle A Redaktør Kallundborg  
 Welles Th. Redaktionssek. Allehelgensg. 21  
 Roskilde  
 Welsch J M Bladudgiver Redaktør Raadmand  
 Helsingør 58  
 Velschow Christian Overlærer Hillerød 576  
 Vexel Axel Apoteker Ringsted 412  
 Vennervald C A Kapt. Forstander f. Tekn.  
 Skole R. MfDR. Helsingør 309  
 Wern Holger Forpagter Landbrugskand. Temme-  
 ruggaard pr. Mørkev 49  
 Werner L P E Apoteker Fredensborg 27  
 Werner S Bankdirektør Slagelse 959  
 Werner H E Direktør Slagelse 169  
 Werner W Overretssagf. Holbæk 224  
 Werner Th. Sagfører Kallundborg 121  
 Wernøe Th. B Læge Nexø 20  
 Wesenber-Lund Carl Dr. phil. Leder af Univ.  
 Ferskv. biol. Laborat. MVS. Hillerød 330  
 Wessel Th. Godsejer Iselingen pr. Vordingborg  
 302  
 West A W Driftbestyrer Cand. polyt. Kjøge  
 343  
 West P Skovkasserer Nykjøbing S. 197 b  
 Westenholz Aage Direktør R. Magleås pr. Birke-  
 rød 39  
 Westenholz Mary B Frøken Folehavegaard pr.  
 Hørsholm 39  
 Wester Kr. Godsejer Raunstrup pr. Herluf-  
 magle 80  
 Vestergaard Elisabeth Forstanderinde Sorø  
 Vestergaard Chr. Gaardejer Kammerherregaar-  
 den pr. Vallø 27  
 Vestergaard Th. Ingeniør Cand. polyt. Hør-  
 sholm 239  
 Westergaard K K Lærer Tolstrup pr. Ringsted  
 357  
 Westergaard Ar. Redaktør Borgmester Skjel-  
 skov 114  
 Westh P Kæmner Rønne 506  
 Westrup S Proprietær Lindholmgaard pr. Slan-  
 gerup 33  
 Veit Christian Læge Viskinde pr. Svøbelle  
 i Viskinde 4  
 Weylandt G V C Postmester Birkerød  
 Wiberg V E T Bogholder Faxe Ladeplads  
 Wiberg J J Kredslæge Dr. med. Vordingborg  
 279  
 Wibolt L Apoteker Fuglebjerg 16  
 Wibroe J C Bryggeridirektør Holbæk 97  
 Wibroe E. Møller Helsingør 60  
 Wichfeld Elisabeth Stiftsdame kst. Dekanese  
 Vallø 40  
 Wichmand Vilh. Assiat. i Finn. Birkerød  
 Wieck Waldemar Proprietær Roskilde 436  
 Wieth-Knudsen K A Dr. polit. Havblik Humle-  
 bæk 100  
 Wiig Sophus Organist Hvalse 113  
 Wilgaard J P Proprietær Kapt. Havggaard pr.  
 Saunte 20  
 Wilian I A Lejtn. fh. Proprietær Villa Montana  
 Helsingør 738  
 Wilken Julius Apoteker Asnæs 55  
 Villadsen P fh. Gaardejer Amtsradsmedl. R.  
 Maarsø i Hagedsted 12  
 Villadsen P Husmand Ditlevsvej pr. Ringsted  
 Willerslev Boghdl. Kjøge 118

Willerup Otto Boghdl. Bogtrykker Vordingborg  
 75  
 Willumsen A Adjunkt Roskilde 962  
 Willumsen L Købmand kgl. Vøjer og Maaler  
 Kjøge 417  
 Vilstrup B Apoteker Glostrup 20  
 Vilstrup Hj. Læge Kallundborg 19  
 Vilstrup Valdemar Sognepræst Rerslev pr.  
 Ruds-Vedby 84  
 Wilstrup G Apoteker Stenlille 2  
 Wimmer I S M Frøken Adjunkt Hillerød  
 Wimmer H Sagfører Branddirektør Hillerød  
 Vimtrup Urde Erh. Organist Ringsted 440  
 Vind Ove Hofjgm. Cand. mag. Godsejer R. Bække-  
 skov pr. Rønnede i Everdrup 43  
 Wind J Baneingeniør Næstved Kontor 731,  
 priv. 732  
 Wind Otto Ritmester R. Herlufsholm Næstved  
 495  
 Vinding St. Dyrlæge Nykjøbing S. 28  
 Winding S Forpagter Fagerhult pr. Skibby  
 i Vejleby 5  
 Winding H K Sognepræst Haarslev pr. Sand-  
 ved 1  
 Wineken Kai Dommerfuldm. Holbæk 515  
 Winge S Læge Vordingborg 13  
 Winkel Søren Godsejer Ingeniør R. Milnersv. 8  
 Hillerød 159 og Dybvad Hovedgaard pr.  
 Dybvad 8  
 Winkel Petrus Ingeniør Hillerød 408  
 Winstedt J Overretssagf. Kohave Allé „Det  
 gamle Posthus“ Hørsholm 107  
 Winther V H H Apoteker Helsingør 32  
 Winther Jørgen Direktør Roskilde 410  
 Winther Søren Købmand R. Holbæk 25  
 Winther Thorkild Sognepræst Korsør  
 Winther G Tobaksfabr. Klosterhus Roskilde 652  
 Winther P Tobaksfabr. Roskilde 1051  
 Wissing H Forpagter Selse pr. Skibby 15  
 Wissing H Forpagter Saltø pr. Hyllinge 9  
 Wistoft J Sagfører Kallundborg 110  
 With Carl Mourier Kapt. konst. Forvalter R. Chri-  
 stiansen pr. Svaneke  
 With Erik Oberstlejt. i Fodf. R. DM. Holbæk  
 751  
 Withusen C B Andtor R. Vordingborg  
 Witroek H G v. Stationsforstander Kjøge  
 Witzansky Edv. Kasserer Bidstrup. Birkerød  
 Wiuff Alfred Overretssagf. Kallundborg 113  
 Wiuff Andreas Proprietær Søholm pr. Asnæs 10  
 Wodschow G M Sagfører Hillerød 152  
 Vogel Joh. Læge Næstved 686  
 Vogensen Hans Sagfører Korsør 194  
 Wogensen A Godsforvalter Jyderup St. 143  
 Wogensen Emil Sagfører Bankdirektør Stege 119  
 Vogt GS Godsejer Selchausdal pr. Ruds-Vedby 85  
 Woldum Jens Sognepræst Hjemløse pr. Jyderup  
 i Snertinge 80  
 Wolf Rudolf Stiftsprovst Dr. theol. K. DM. Store-  
 hedinge  
 Wolff-Sneedorff K Forpagter Engelholm pr.  
 Tapperneje i Præste 94  
 Wolff-Sneedorff G Hofjgm. Grevensvænge pr.  
 Næstved 58  
 Wolff-Sneedorff H C T Hofjgm. Ritmester R.  
 Engelholm pr. Tapperneje 22  
 Wolfsten C Købmand Rønne 300  
 Volkersen N E Kapt. Inspektør Kronborg La-  
 degaard Helsingør  
 Volquartz Johannes fh. Sognepræst Villa Dan  
 Helsingør 167  
 Voltelen C J Læge Vemmeløv pr. Forlev  
 i Vemmeløv 4  
 Wolthers J E fh. Overintendant R. Lillerød  
 Worm K Proprietær i Birkholm pr. Herlev i  
 Herlev 9  
 Worsaae Viggo Stiftslæge Vallø 5  
 Voss M Godsejerinde Frue Vibygaard pr. Viby  
 S. 1  
 Voss Henrik Stationsforstander R. Roskilde  
 Wright Carl Gross. Fredensborg 181  
 Wright Albert Vicekonsul Helsingør 38  
 Wulff Aug. Fr. Købmand Hillerød 355  
 Wylich-Muxoll H v. Toldforv. Lejtn. Jægersro  
 Hillerød  
 Würtzen Chr. Apoteker Gjerlev  
 Wæber C Forpagter Godthaab Roskilde 276  
 Weldike Erhard Overlærer Korsør 186  
 Weldike-Schmith G Direktør Villa Solskrænten  
 Helsingør 727  
 Welzen E Forpagter Valsøillegegaard pr. Ringsted  
 i Allindelille 21  
 Werisheffer T J Kapt. Kontorchef Kmjkr. R.  
 DM. Rungsted 228

**Y**  
 Yding Niels N Slagteridirektør Haslev  
 Yhman L H Kontrolør og Regnskabsfører  
 v. mil. Klædefabr. R. Usserød pr. Hørsholm

Zachariae F J Gross. Fredensborg 108  
 Zahle Niels By- og Herredsføldm. Næstved 403  
 Zahle J C Direktør Slagelse 50  
 Zahle Knud Sagfører Cand. jur. Helsingør 119  
 Zahlmann F C C Borgmester Dommer R. DM.  
 Hillerød 86  
 Zangenberg C E A Overretssagf. Kjøge 202  
 Zoëga-Nielsen C V Overretssagf. Hillerød 16  
 Zuschlag C Godsforv. Ryegaard pr. Roskilde  
 Kirkesønderup 17  
 Zytphen-Adeler Fritz Lensbaron Hofjgm. Cand.  
 polit. Dragsholm pr. Hørve 39

Zøylner Carl Gross. Eskemosegaard pr. Birke-  
 rød 33

Ødbergesen L A Bestyrer af Bornholms og  
 Møens Redningsv. Nexø 168  
 Ødum N Kommunchører Næstved 747  
 Øllgaard A V Overlærer v. Statsskolen Rønne  
 Ørbech J F Direktør Skjelsker 58  
 Ørbech Th. Købmand Korsør 47  
 Ørnholt Hjalmar Havne- og Stadsingeniør Kor-  
 sør 59

Ørum K Direktør Cand. polyt. Haslev 302  
 Ørum A A Teglværkskonsulent Kignæs pr. Jæ-  
 gerspris 8  
 Østerbye Rudolph Sygehøslæge Frederiksværk  
 67  
 Østergaard C V Adjunkt Hillerød  
 Østergaard A Dyrslæge Gjevninge pr. Roskilde  
 Lindenborg 7  
 Østergaard Vilhelm Prof. Forfatter R. Fre-  
 densborg  
 Østrup F Skoleinspektør Roskilde

**INDHOLDSFORTEGNELSE** til Vejviseren, se Titelbladets Bagside og følgende  
 Side foran i hvert Bind.  
**EMNELISTE**, se de gule Blade foran i hvert Bind.

## 3. Større Gaarde.

(Sjælland med Møen, Samsø og Bornholm.)

**Aagaard** pr. Gjørlev.  
Sædegd. A: 680, E: 100, S: 30,  
Kr. 638,900. — Bondergods: Kr.  
38,900.  
Godsejer Jørgen Olsen.

**Agersholm** pr. Hedehusene.  
A: 235, E: 25, Kr. 185,000.  
Gross. Proprietær H. J. Barslund &  
Sengeløse 27.

**Antebækgaard** pr. Barre.  
A: 238, E: ca. 200, S: ca. 20, Kr.  
270,000.  
Godsejer Greve Viggo Danne-  
skjold-Samsø, Nordfeld pr. Stege  
33.  
Forp.: Viggo Fischer Rasmussen  
417u.

**Austrup** pr. Tolluse.  
Sædegd. A: 410, E: 50, Kr. 560,000.  
S: 500, Kr. 219,000. — Bondergods  
m. m. Kr. 139,100.  
Det grevelige Dannemandske  
Stift. Administrator: Direktør  
S. Bülow, R. Silkeg. 8, Kbhvn. K.  
Cent. 133.  
Godskont.: Godsforsv. Justitsr.  
Cand. jur. Georg Oppermann T. 137  
Forp.: Johs. Ulrich, MF. R. Tøll.  
10.

**Adamshøj** pr. Ringsted.  
A: 410, Kr. . . . . .  
— Fæstehuse: 6 1/2 Tdr. Land.  
Godsejer Th. Danielsen, R. 16.  
**(Adelersborg Baroni** herunder Hoved-  
vedgaardene Dragsholm og Denne-  
rup, samt Avlsgaardene Næsgaard,  
Teglværksgaard og Ranglemlølle  
(se disse) af samlet Areal 2450  
Tdr. Ld., Vurderingssum til  
Ejdskskyld 1,872,700 Kr.; Skov-  
areal 1497 Tdr. Ld., Vurd. t. E.  
509,500 Kr.; Bondergodsets Vurd.  
t. E. 664,100 Kr.; Bankaktier  
12,000 Kr.; Fideikommisskap. ca.  
1,954,000 Kr.; aarlige Arvefaste-  
afgifter ca. 2500 Tdr. Korn.  
Besidd.: Hofjgm. Lensbaron Fritz  
Zyphen-Adeler, Dragsholm pr.  
Hørve 39.  
Godskontor: Godsforsv. I Holm,  
Rodegaard pr. Hørve 41 (Faare-  
vejle 41).

**Aggersvold** pr. Jyderup 47.  
Sædegd. A: 660, E: 135, S: 550,  
Kr. 921,000.  
Godsejer Th. Timm & J. 38.

**Aldersø** pr. Værsløv.  
A: 220, Kr. 205,000.  
Proprietær Holger Lund & Aldersø 4.

**Aligstrup** pr. Følleslev St.  
Sædegd. A: 400, E: 14, Kr. 380,000  
— S: 100, Kr. 30,000 — Bondergods:  
Kr. 85,000.  
Eiatsr. Jacob Lemvigh's Dudsbo.

**Allindomleggaard** pr. Ringsted.  
Hovedgd. A: 728, E: 72.  
Familiegodsset Skjoldenesholm.  
Forp.: O. Friis & Allindelille 13.

**Almegaard** pr. Romme.  
A: 140, E: 20, S: 20, Kr. 115,000  
Kapt. Sogneradsformand N. C.  
Koefoed & Romme 231.

**Alslevgaard** pr. Karise.  
Hovedgd. A: 418, E: 11, Have m. m.:  
26, Kr. 347,200.  
Bregentved Grevskab.  
Forp.: Selehau-Hansen & Karise 2.

**Alstedgaard** pr. Ringsted.  
A: 193, E: 30, Kr. 150,000.

Proprietær Løjtn. Fr. Hilarius-  
Kalkau & Alstedby 10

**Anneberg** pr. Nykjøbing S.  
Hovedgd. A: 420, E: 40, S: 10,  
Forp. & Fæstegods 60, Kr. 100,000.  
Godsejer Eddy H. Steenberg &  
Nyk. 90.

**Annexgaarden**, Oure pr. Holbæk.  
A: 140, E: 30, S: 20, Kr. 127,000.  
Proprietær J. Engberg & Holbæk  
150.

**Annexgaarden** pr. Vikso.  
A: 103 1/2, E: 10, Kr. 140,000.  
Proprietær B. Molgaard & Sosum 17.

**Annisegaard** pr. Helsingø.  
A: ca. 245, E: ca. 46, S: ca. 25  
Kr. 250,000.  
Jægermester E. V. Lund & Hels. 48.

**Antoinettesminde** pr. Mørkov.  
A: 115, E: 56, Kr. 112,000.  
Torbenfeldt Gods.

Forp.: I. I. Holm & Mørkov 1.

**Appelsbjerg** pr. Dalmose.  
A: 232, Kr. 195,000.  
Proprietær Alfred Munch-Thom-  
sen & Rude 28.

**Arnakke** pr. Svinninge.  
A: 322, E: 100, S: 14, Kr. 305,000  
— 11 Fæste- og Lejehuse.  
Ejer: Direktør William Hansen,  
Femte Juni Pl. 13, Kbhvn. F &  
Cent. 11785.

**Asminderupgaard** pr. Værsløv &  
Kallundborg 184.  
A: 150, E: 30, Kr. 130,000.  
Proprietær Løjtn. J. Fraas, Vis-  
kingegaard pr. Svebølle & Vis-  
kinge 6.

**Assendrup** pr. Haslev.  
Hovedgd. A: 330, S: 20, Kr.  
272,000.  
Godsejer Chr. Lemvigh & Tybjerg  
27.

**Astrup** pr. Jyderup.  
Hovedgd. A & E: 285, S: 195, Kr.  
306,000 (herunder indbefattet  
Møllerne Kongensmølle og Gryde  
Mølle).  
Ejer: Prof. Dr. med. Jens Schou,  
K. DM. 28.

**Aunsogaard** pr. Svebølle.  
Hovedgd. A: 568, Kr. 420,000.  
Lerchenborg Grevskab.  
Forp.: Niels Spandet & Viskinde 22.

**Auno** pr. Lundby.  
Hovedgd. A: 302, E: 128, Kr. 215,000.  
Godsejer Jacob Sægaard & Ko-  
stræde 34.

**Bakkegaard** pr. Herlufmagle.  
A: 166, E: 16, S: 3, Kr. 140,000.  
Proprietær L. P. Stenbjerg & 13.

**Bakkegaard** pr. Kagerup.  
A & E: 184, Kr. 100,000.  
Proprietær Kai Breit & Helsingø  
90.

**Barfredshøj** pr. Taastrup.  
A: 261, S: 2, Kr. 228,000.  
Proprietær C. Hansen & Thors-  
lund 6.

**Barmosegaard** pr. Klarskov.  
A & E: 194, Kr. 145,000.  
Proprietær Axel H. Poulsen &  
Kl. 14.

**Basnæs** pr. Skjelskor.  
Sædegd. A: 530, E: 115, Kr.  
600,000 — S: 367, Kr. 160,000.  
Greve Eiler Moltke & Sk. 75.

**Bavelse** pr. Glumse.  
Sædegd. A: 683, E: 29, adrevet  
Skov: 13, Kr. 575,000.

Næsbyholm og Bavelse Godser.  
Forp.: Poul Brøhm & Gfumsø 19.

**Bedstedgaard** pr. Ringsted & Kvær-  
keby 17.  
Arbejdsgegd. A: 214, E: 24, Kr.  
130,000.  
Rosengaard Gods.

**Beldringe** pr. Præsto.  
Sædegd. A: 461 1/2, E: 53 1/2,  
Kr. 482,000 — S: ca. 450, Kr.  
225,000 — Bondergods: Kr.  
379,200.  
Kmh. Lensgreve F. C. O. Raben-  
Levetzau, SK. DM., Aalholm pr.  
Nysted 24 og Amalieg. 17 Kbhvn.  
K. & Palæ 1197y.

Godskont.: Beldringe pr. Præsto  
& Pr. 6.  
Forp.: T. Jørgensen & Præsto 86.

**Benzonsdal** pr. Taastrup.  
Sædegd. A: 450, E: 25, Kr. 422,000.  
— Bondergods: Kr. 10,000.  
Ejere: Baron Carl Lerche og  
Løjtn. Baron Vincens Lerche &  
Thorslund 35.  
Forp.: O. Bille-Hansen & Thors-  
lund 16.

**Bonzonseje**, se Risbyholm.

**Beringegaard**, se Strandegaard.

**Billesborg** pr. Kjøge.  
Hovedgd. A: 489, E: 91, Kr. 450,000.  
Vallo adelige Stift.  
Forp.: Vilhelm Boserup & Kj. 115.

**Birkendegaard** pr. Værsløv.  
Sædegd. A: 680, E: 250, S: 130  
samt Bondergods: Kr. 720,000.  
Hofjgm. Baron G. Lerche, R. &  
Viskinde 1.

**Birket** pr. Grøvinge.  
A: 544, S: 10.  
Ejer: Interessentskabet Sidinge  
Vig.

**I. Birkholm** pr. Herlev.  
A: 260, Kr. 275,000.  
Proprietær K. Worm & Herlov 9.

**Bisgaard** pr. Koldby.  
Hovedgd. A: ca. 450, Kr. 312,800.  
Samsø Grevskab.  
Forp.: P. E. Thomsen & Tranebj. 46.

**Bjergbygaard** pr. Mørkov.  
Sædegd. A: 430, E: 30, Kr. 410,000  
— S: 310, Kr. 160,000 — Bøn-  
dergods: Kr. 95,000.  
Kmh. Godsejer Greve Aage  
Broekenhous-Schack, R. & M. 67.

**Bjernerdegård** pr. Sorø & Fjen-  
neslev 2.  
Hovedgd. A: 382, Huse: 40, Kr.  
290,000.  
Sagfører Niels Svendsen, Kjærup  
pr. Ringsted & 178.  
Bestyrer: J. Lind.

**Bodal** pr. Vedde & Dianalund 16.  
A: 200, E: 265, S: ca. 100, Kr.  
250,000.  
Akte. „Aamosen“, Chr. d. 9. G. 5  
Kbhvn. K. & Cent. 9052.

**Boelshøjgaard** pr. Storehedinge.  
A: 140, Kr. 132,000.  
Proprietær Evald Rasmussen &  
Sth. 191.

**Bognæsgaarden** pr. Roskilde.  
A: 120, E: 112, Kr. 95,000. Lind-  
holm Fideikommissgods.  
Forp.: T. Wendelboe Hansen & Kat-  
tinge 29.

**Bonderup** pr. Korsør & 147.  
Hovedgd. A: 540, S: 120, Kr.  
450,000.

Kmh. Hofjgm. Greve A. G. Moltke, R.  
Espe pr. Bostunde & Skjelskor 44.  
Godsforsv.: Overretsaagl. H. M.  
Ellrup, Bostunde 18.

**Bonderup** pr. Merløse.  
Sædegd. A: 616, E: 72, S: 60, Kr.  
511,000. — Ydøl S & E: 275,  
Kr. 119,500. — Bondergods: Kr.  
18,100.  
Den Sleske Høftelse, Kbhvn.  
Forp.: Johs. Kipp & Uggerløse 24.  
Godsforsvalter: Skovridar Th. la  
Cour & Uggerløse 42.

**Borrebø** pr. Skjelskor.  
Sædegd. A: 864, E: 40, Kr. 837,000.  
— S: ca. 120, Kr. 55,000. —  
Bondergods: ca. Kr. 520,000.  
Hofjgm. Cand. mag. Holten  
Castenschiold, Overgaard pr.  
Havndal 8.  
Forp.: Baron C. A. Blixen Finecke  
& Skjelsk. 209.  
Godsforsvalter: Sagfører Axel  
Borges.

**Borrevang** pr. Nykjøbing S.  
A: 227, E: 60, Kr. 193,000.  
Proprietær A. Sebbelov & 66.

**Borsholmgaard** pr. Saunte.  
Hovedgd. A: 180, E: 14, S: 14  
Kr. 287,700.  
Ejer: Direktør Gross. Carl J.  
Becker, V-Boulevard 39 Kbhvn. B  
& Cent. 8036.

**Borupgaard** pr. Snekkersten.  
A: 275, S: 20, Kr. 262,000.  
Dr. med. Karl Hasselbalch & Sn. 80.  
Forp.: E. Nielsen & Sn. 85.

**Brattingsborg** pr. Koldby.  
Hovedgd. A: 700, Kr. 956,000.  
Samsø Grevskab.  
Overforsvalter: Dahl & Trane-  
bjerg 41.

**Bredeløkke** pr. Storehedinge.  
A: 350, Kr. 330,000. — Fæste-  
huse: Kr. 13,500.  
Proprietær Seyer-Hansen & Hol-  
tug 3.

**Bredeshave** pr. Tapperoje.  
Hovedgd. A: 242, E: 20, S: 36,  
— Bondergods: 2 Arvefeste-  
gaarde, 3 Fæstegaarde, 22 Fæste- og Leje-  
huse, Baarse Kirke med Tiende-  
obligaterne.  
Godsejer Chr. Svenson & Præsto  
85.

**(Bregentved Grevskab**  
herunder Hovedgaardene Bregent-  
ved, Søllendal, Thurebyholm,  
Juellinge, Tryggevalde, Alstev-  
gaard, Marienhøj samt Avls-  
gaardene Thurebylille, Holtgaard,  
Ulsegaard, Rødehus og Spret-  
tingegaard (se disse) af samlet  
Areal 6,394 Tdr. Ld., Vurderingssum  
til Ejdskskyld 6,013,900  
Kr. Godsets Skovareal er 4,807 5/10  
Tdr. Ld., Vurd. t. E. 1,987,500 Kr.;  
Bondergodsets Vurd. t. E. Kr.  
2,896,900; Bankaktier 63,400 Kr.;  
Fideikommisskap. 7,794,087 Kr.;  
Legatkapitaler 562,100 Kr. Be-  
sidd.: Kmh. Hofjgm. Lens-  
greve F. C. Moltke, K. DM., Bregent-  
ved pr. Haslev og Dronn-  
tværg. 2 Kbhvn. K. & Cent. 11777.  
Godskont.: Godsforsv. G. Gjøssing,  
Bregentved pr. Haslev & 19).

**Bregentved** pr. Haslev.  
Hovedgd. A: 579, E: 80, Have, Slet-  
te og Veje: 147, Kr. 1,597,200.  
Bregentved Grevskab.

- Bregningegaarden** pr. Svebølle.  
A: 260, E: 50, Kr. 184,000.  
Ejer: Enkefru Catharina Struck, Eliseslyst pr. Svebølle.  
Forp.: Frøken Sofia Struck & Eskerbjerg 28.
- Brokse** pr. Herlufmagle.  
Sædegd. A: 300, E: 200, S: 200, Mose: 280, Kr. 499,000 — Bøndergods: Kr. 250,000.  
Ejer: Godsejerinde M Post & Herlufmagle 28.  
Inspektør: I Birch, Tuemosegaard pr. Haslev & Konradsfeld 43.
- Brorupgaard** pr. Slagelse & 190.  
A: 465, E: 15, Kr. 320,000.  
Hofjgm. Godsejer Cand. mag. A V Bech, Valdbyggaard pr. Slagelse & 78.
- Brodaxgaard**, Skuldelev pr. Skibby.  
A: 160, E: 30, Kr. 100,000.  
Proprietær J P Ludvigsen & Skuldelev 12.
- Brødebæk** pr. Rønnede.  
A: 258, Kr. 197,200.  
Ejer: Komtesse Priorinde Magdalene Danneskiold-Samsøe, Christianslund pr. Haslev & Rønnede 66.
- Buske** pr. Hvalsoe & 29.  
A: 195, E: 7, Kr. 133,000.  
Proprietær Fritz Knipschildt, Wegenersminde pr. Holbæk & 181.
- Buskysminde** pr. Ruds-Vedby.  
A: 180, S: 11, Mose: 5, Kr. 130,000.  
Proprietær Rasmus Sørensen & R-V. 53.
- Bækkeskov** pr. Rønnede.  
Sædegd. A & E: 520, Kr. 550,000 — S: ca. 482, Kr. 208,000 — Bøndergods: Kr. 327,200.  
Hofjgm. Ove Vind, R. & Everdrup 43.  
Godskontor: & Everdrup 24.
- Bøstrup** pr. Slagelse.  
Sædegd. A: 620, E: 230, Kr. 670,000 — Bøndergods: Kr. 387,600.  
Etatsraadinde A Hansen, Mullerup pr. Gudme & Kværndrup 4 a.  
Forp.: L Stapel & Mullerup 2.
- Carlsøj** pr. Lyngby.  
A: 104, Kr. 115,000.  
Proprietær A C Nissen & I. 191.
- Cathrineberg** pr. Taastrup.  
Sædegd. A: 529, E: 87, S: 18, Kr. 561,000. — Bøndergods: 105 Tdr. Ld., Kr. 48,000. — Hertil hører endv. Sengenløse Kirke.  
Ejer: Direktør Anders Jensen, R. DM., Raadhuspl. 57 Kbhvn. B.
- Cathrineald** pr. Svinninge.  
A: 68, S: 3 1/2, ca. Kr. 55,000.  
Godsejer Ernst Knipschildt, Svinningegaard pr. Svinninge & 7.
- Cathrineholm** pr. Slagelse.  
Hovedgd. A: 360, E: 140, S: 100, Kr. 360,000.  
Godsejer P Eckardt & Fuglebjerg 38.
- Charlottendal** pr. Slagelse.  
Hovedgd. A: 590, Kr. 400,000 — S: 1,582 samt Bøndergods til sammen Kr. 752,800.  
Godsejer Landbrugskand. V de Neergaard, Valdemarskilde pr. Frederikslund & Vedbysønder 10.  
Forp.: P Sørensen & Sl. 299.  
Godsforv.: Sagfører G Green-Andersen, Slagelse & 423.
- Christianshøj** pr. Rønnede.  
A & E: 180, Kr. 135,000.  
Proprietær L Quaade & R. 4.
- Christiansminde** pr. Jægerspris.  
A: 600, E: 53.  
Jægerspris Gods.  
Forp.: Chr. Møller & J. 18.
- Christinelund** pr. Præsto.  
Avlsgd. A & E: 160, Kr. 144,000.  
Stampenborg Baroni.  
Forp.: Axel Rasmussen & Præsto 18.
- Conradineslyst** pr. Ruds-Vedby.  
A: 241, Plantn.: 15, Kr. 148,000.  
Bøndergods: Kr. 14,500.  
Hofjgm. Greve Otto Moltke, Nørager pr. Ruds-Vedby & R-V. 7.
- Danstruplund** pr. Fredensborg.  
A: 250, S: 5, Kr. 200,000.
- Gross. Emil Hjort, R. DM. & Frb. 19. Forvalteren & Frb. 38.
- Darupgaard** pr. Roskilde.  
A: 110, E: 10, Kr. 94,000.  
Proprietær C Nielsen & R. 419.
- Daurup** pr. Jyderup.  
Hovedgd. A: 133, S: 97, Kr. 170,000.  
Godsejer Chr. E Grüner, Egemarke pr. Snertinge & 2.
- Dorthealyst** pr. Knabstrup.  
A: 222, E: 65, Kr. 187,100 (herunder Vented Mølle) — S: 18, Kr. 7,500.  
Kapt. Ingeniør Cand. polyt. Viggo Lunn & Kn. 41.
- Dragsholm** pr. Hørve.  
Hovedgd. A: 1125, E: 50, Kr. 1,111,900.  
Adelersborg Baroni.  
Forp.: Aage Møth & Hørve 40.
- Dronninggaard** pr. Holte.  
Hovedgd. A: 100, E: 30, S: 50, Kr. 200,000.  
Ejer: Et Konsortium.
- Drøedal** pr. Frederikssund & Jægerspris 10.  
A: 160, Kr. 120,000.  
Ejendomshdl. Chr. Jacobsen m.fl.
- Dyrehavegaard** pr. Knabstrup.  
A: 120, E: 120, Kr. 160,000 — S: 60.  
Kapt. Ingeniør Cand. polyt. Viggo Lunn Dorthealyst pr. Knabstrup & 41.  
Forp.: K Schiøtz & Kn. 4.
- Dønnerup** pr. Jyderup.  
Hovedgd. A: 280, E: 20, Kr. 219,800.  
Adelersborg Baroni.  
Forp.: H P Kirketerp-Møller & Jyd. 21.
- Edelesminde** pr. Haslev.  
A: 367, Kr. 294,000.  
Gissfeldt Kloster.
- Edelgave** pr. Maalev.  
Sædegd. A: 308, E: 15, S & Have: 18, Mergelgr. m. m.: 17, Kr. 330,000 — Bøndergods: Kr. 63,000.  
Godsejer E Tutein & Maalev 2.
- Egebjerggaard** pr. Braade.  
Prop. O N Jørgensen & Egebjerg 4.
- Egelundsgaarden** pr. Frederikssund.  
A: 170, E: 23.  
Jægerspris Gods.  
Forpagter: Chr. Jensen & Fømhøj 22.
- Egelykke** pr. Stege, se Marienborg.
- Egemarke** pr. Snertinge.  
Sædegd. A: 727, E: 73, S: 8, Kr. 775,000 — Bøndergods: Kr. 255,200.  
Godsejer Chr. E Grüner & Sn. 2.  
Godsforv.: Sagfører Bankdirektør C Bierbum Holbæk & 261.
- (Egholm Stamhus**  
herunder Hovedgaardene Egholm og Avlsgaardene Egholm Møllegaard og Fagerhult (se disse) samt Nakkedamsgaard af samlet Areal 1220 Tdr. Ld. Vurderingsum til Ejdsakylid 1,021,000 Kr.; Skovareal 250 Tdr. Ld. Vurd. t. E. Kr. 57,500 — Bøndergods, Vurd. t. E. 106,000 Kr.; Bankhæftelsesoblig. 6,600 Kr. Fideikommisskapital 1,226,000 Kr.  
Besidder: sv. Kmh. Greve Eric Haflner-Piper til Høgestad i Skaane.)
- Egholm** pr. Skibby.  
Hovedgd. A & E: 660, Kr. 518,000.  
Egholm Stamhus.  
Forp.: Rasmus Bay & Sk. 3.
- Egholm Møllegaard** pr. Roskilde.  
A & E: 300, Kr. 196,000.  
Egholm Stamhus.  
Forp.: V Brix & Kirkehølling 14.
- Ellingegaard** pr. Højby S. & Højby 63.  
Hovedgd. A: 360, S: 10, Kr. 240,000.  
Ejer: Et Interessentskab.
- Endrupgaard** pr. Fredensborg.  
A: 145, E: 2, Kr. 105,000.  
Ejer: Gross. isl. Købmand Johan Balslev & Fr. 46.  
Forvalter: P Michelsen.
- Engelholm** pr. Tappernøje.  
Sædegd. A: 550, Kr. 520,000 — S: 178, Kr. 67,000 — Bøndergods: Kr. 95,000.  
Hofjgm. G Wolff-Sneedorff, Grevensvænge pr. Næstved & N. 58.  
Forp.: K Wolff-Sneedorff & Præsto 94.  
Godsforv.: S P Aarep, Lerchenborg pr. Kallundborg & 86.
- Enghavegaard**, Mørkhej pr. Herlev.  
A: 120, E: 30, Kr. 140,000.  
Proprietær Hans Teglers & Søborg 62.
- Englerupgaard** pr. Ringsted.  
A: 300, E: 20, Kr. 225,000.  
Proprietær Vilh. Hansen & Sigersted 18.
- Eriksdal** pr. Vippered.  
Sædegd. A: 657, E: 80, S: 436, Kr. 656,800 (fraskolgt 120 Tdr. Ld. for 60,000 Kr.) — Bøndergods: Kr. 33,800.  
Greve C W Ahlefeldt-Laurvig, K. DM. & Vippered 52.  
Forp.: Løjtn. Otto Larsen & Vippered 46.
- Eskemosegaard** pr. Birkerød & 195.  
A: 196, E: 65, S: 37, Kr. 202,800.  
Ejer.: Gross. Carl Zeylner & B. 33.
- Eskildstrup** pr. Ringsted.  
Sædegd. A: 620, S: 60.  
Kmh. S Barner, R. Frdbg. Allé 13A Kbhvn. V. & V 331y.  
Forp.: N H Nielsen & Eskildstrup 3.
- Eskildsø** pr. Skibby.  
A: 144, E: 87, Kr. 75,000.  
Selsø Stamhus.  
Forp.: O Andersen.
- Espe** pr. Boslunde.  
Sædegd. A: 486, S: 176, Kr. 525,000.  
Kmh. Hofjægern. Greve A G Moltke R. & Skjelskør 44.  
Godsforv.: Overretssagf. H M Ettrup, Boslunde & 18.
- Esromgaard** pr. Fredensborg & Esrom 2.  
A: 509, E: 95, S: 15, Kr. 467,000.  
Ejer: Gross. Carl J Rasmussen, Flynderupgaard pr. Espergjerde & 100.
- Essetoftegaard** pr. Kjøge.  
A: 119, E 25, Kr. 123,000 — 3 Huse.  
Proprietær C Olsen & Kjøge 312.
- Fagerhult** pr. Skibby.  
A & E: 250, Kr. 140,000. Egholm Stamhus.  
Forp.: S Winding & Vejleby 5.
- Falkenhøj** pr. Ruds-Vedby.  
Hovedgd. A & E: 238, Kr. 202,000. — 2 Fæstehuse.  
Proprietær A Qvistgaard Bay & Ruds-Vedby 19.
- Falkensteens** pr. Sludstrup & Slagelse 152.  
Sædegd. A: 485, Kr. 426,200.  
Godsejer Carl Lawaetz, Kallundborg Slots Ladegaard pr. Kallundborg & 144.
- Faurholm** pr. Hillerød & 612.  
A: 582, E: 2, Kr. 373,000.  
Ejer: Staten.  
Driftsleder: fh. Godsejer H Madсен, Trollesminde pr. Hillerød & 57.
- Fedd** pr. Faxe & Orup 9.  
A: 800, S: 200, Kr. 180,000.  
Gaunø Baroni.
- Fjordgaard** pr. Grevinge & Herrestrup 14.  
A: 376.  
Ejer: Interessentskabet Sidinge Vig.
- Fladsaa** pr. Næstved.  
A: 420, E: 80, Have m. m.: 16, Mose: 15, S: 115 — Bøndergods: 54, Kr. 356,800.  
Godsejer F C E Gasmann & Næstelsø 15.
- Flensborggaard** pr. Glumse.  
A: 273, Kr. 249,000.  
Proprietær H L Ranthe & Glumse 7.
- st. Flintrupgaard** pr. Fuglede.  
A: 325, E: 2, Kr. 260,000. — Bøndergods: Kr. 45,800.  
Proprietær H St. Buhl & Jerslev 18.
- Flynderupgaard** pr. Espergjerde.  
A: 137, E: 6, Kr. 374,000.  
Ejer: Gross. Carl J Rasmussen & E. 100.
- Fodbygaard** pr. Næstved med Kjørsdal pr. Fodby.  
Sædegd. A: 385, E: 20, Kr. 271,000.  
Godsejer Løjtn. H E Pille & Næstv. 48.
- Folehavegaard** pr. Hørsholm.  
A: 138, E: 10, S: 2, Kr. 100,000.  
Enkefru Ingeborg Dinesen, Rungstedlund pr. Rungsted & 71 og Enkefru Laura Dinesen, Rungstedgaard pr. Rungsted.  
Forp.: I Lüneburg & Hørsholm 334.
- (Frederiksdal Fideikommissgods**  
herunder Hovedgaardene Frederiksdal af Areal 138 Tdr. Ld. Skovareal ca. 400 Tdr. Ld. samlet Vurd. t. Ejdsakylid 577,000 Kr. Fideikommisskap. ca. 283,000 Kr. Besidder: Hofjgm. Lensgreve Sigismund Schulin, R. DM., Frederiksdal pr. Lyngby & Frederiksdal 8.  
Godskont.: Godsforv. Overretssagfører H Repsdorph, R., Frederiksborg 7. Kbhvn. K. & Cent. 2320 og 6743.)
- Frederiksdal Hovedgaard** pr. Lyngby.  
Fideikommiss. A: 130, E: 10.  
Frederiksdal Fideikommissgods.  
Forp.: G Piper & Frederiksdal 29.
- Frederikseg** pr. Herlufmagle.  
A: 307, E: 28, Kr. 235,700 — Bøndergods: 33 Tdr. Ld., Kr. 37,500.  
Proprietær Joh. Hasling & H. 2.
- Frederikshøj** pr. Knabstrup.  
A: 246, S: 20, E: 10, Kr. 200,000.  
Ejer: Gross. Max Lestor, Havneg. 9 Kbhvn. K. & Cent. 6700.
- Frederikskilde** pr. Sorø.  
A: 156, E: 22, S: 22, Kr. 125,000.  
Proprietær Johan Jensen & Kongeskilde 11.
- (Frederikslund Gods**  
herunder Sædegarden st. Frederikslund og Avlsgaarden l. Frederikslund (se disse) af samlet Areal 1113 1/3 Tdr. Ld. Vurd. t. Ejdsakylid 968,000 Kr.; Skovareal ca. 2300 Tdr. Ld., Vurd. t. E. 883,700 Kr., — Bøndergods: ca. 180 Tdr. Hartkorn, Ejdsakylid for Gaard og Gods: ca. 2,900,000 Kr. Hofjgm. Kmjr. J A Grevenkop-Castenskiold, st. Frederikslund pr. Frederikslund & Næsbykov 33.  
Godskont.: Godsforv. Sagf. G Green-Andersen, Slagelse & 423.)
- 1. Frederikslund** pr. Frederikslund.  
A: 293, E: 16 1/8, Kr. 220,000.  
Frederikslund Gods.  
Forp.: C Krebs & Vedbysønder 2.
- st. Frederikslund** pr. Frederikslund.  
Sædegd. A: 804, Kr. 670,000.  
Frederikslund Gods.  
Forp.: Kai Qvist & Næsbykov 6.
- Frennegaard** pr. Svaneke.  
A: 140, E: 15, S: 10, Kr. 98,000.  
Proprietær Chr. Marcher & Sv. 35.
- Friheden** pr. Hørsholm.  
A: 150, S: 23, Kr. 170,000.  
Prof. Dr. med. Frits Levy, R. & Hørsh. 26.
- Frihedslund** pr. Ruds-Vedby.  
A: 301, E: 70, S: 34, Kr. 281,200.  
Etatsr. Daniel Hvidt, R. DM. & R-V. 21.  
Forp.: Helge Hvidt & R-V. 83.
- Fruerlund** (th. Nærumgaard) pr. Nærum & 39.  
A: 178, E: 13, S: 7, Kr. . . . .  
Ejer: Gross. Ferd. Christensen, Frederiksberg. 1 Kbhvn. B. & Cent. 5919.  
Bestyrer: P H Pedersen.
- Frydendal**, se Torbenfeldt.
- Fuglager** pr. Ringsted.  
A: 200, S: 2, Kr. 150,000.  
Proprietær Baggesen-Schmidt & Alstedby 12.
- Fuglebjerggaard** pr. Fuglebjerg.  
Sædegd. A: 340, E: 10, Kr. 348,500 — S: 62, Kr. 28,000 — Bøndergods: Kr. 200,000.

Godsejer Edv. de Neergaard, R., Førslevgaard pr. Fuglebjerg  $\text{F. 17}$ . Forp.: Chr. Bruun  $\text{F. 20}$ .  
 Godsforv.: Overretssagf. Knud E Møhl, Fuglebjerg  $\text{F. 10}$ .  
**Fuirendal pr. Sandved.**  
 Hovedgd. A: 567, E: 105, Kr. 585,000. Holsteinborg Grevskab.  
 Forp.: Enkefru Anna Qvist  $\text{F. 4}$ .  
**Førslevgaard pr. Fuglebjerg.**  
 Sædgd. A: 600, E: 17, Kr. 680,000 — S: 563, Kr. 288,800 — Bøndergods: Kr. 600,000.  
 Godsejer Edv. de Neergaard, R.  $\text{F. 17}$ .  
 Godsforv.: Overretssagf. Knud E Møhl, Fuglebjerg  $\text{F. 10}$ .  
**Gammelgaard pr. Glostrup.**  
 A: 150, E: 32, Kr. 150,000. Ejner: Ejendomsægter Søren Petersen, Njalsg. 71 Kbhvn. B  $\text{F. Am. 1663X}$ . Inspektør: C Michelsen.  
**Gl. Kappelvgaard pr. Taastrup.**  
 A: 160, E: 13, Kr. 173,000. Proprietær Alfred Hansen  $\text{F. Thorslunde 14}$ .  
**Gammelkjøgegaard og Vasebæk Hovedgaard pr. Kjøge.**  
 Sædgd. A: 400, E: 150, Kr. 600,000 — S: ca. 1050, Kr. 430,000 — Bøndergods: Kr. 350,000. Ejner: Carlsen-Langes Legat-Stiftelse  $\text{F. Kj. 144}$ .  
 Godskontor: Godsforv. Skovrider Ernst Kann  $\text{F. Kj. 144}$ . Forp.: Julius Valentiner, Vasebæk pr. Kjøge  $\text{F. Kj. 204}$ .  
**Gl. Lellingegaard pr. Kjøge.**  
 Hovedgd. A: 335, E: 34, Kr. 330,000. Valle adelige Stift.  
 Forp.: Lejtn. K. Abel  $\text{F. Kjøge 79}$ .  
**Gl. Øremandsgaard pr. Mern, se Ny Øremandsgaard.**  
**(Gaune Baroni)**  
 herunder Hovedgaardene Gauner, Lindersvold, Strandegaard, Avlsgaardene Fedd, Ydernæs, Vejlegaard og Vindbyholt (se disse). Besidder: Geheimekonferensr. Km. Hofjgm. Lensbaron Tage Reetz-Thott, SK. DM., Gaune pr. Næstved.  
 Ved Kgl. Bevilling har Besidderen aftraadt en Del af Baroniet til sin Sø Hofjgm. Baron Otto Reetz-Thott, R., Fedd pr. Faxe  $\text{F. Orup 9}$ .  
 Godskont.: Godsforv. Overretssagf. Jørgen H Hansen, Gaune pr. Næstved  $\text{F. 47}$  og Vindbyholt pr. Faxe  $\text{F. Orup 14}$ .  
**Gaune pr. Næstved  $\text{F. 47}$  (Hovedbygn. og Godskt.) & Nyland 12 (Avlsgaarden).**  
 Hovedgd. A: 635, E: 262, Kr. 1,300,000.  
 Gaune Baroni.  
**(Giesegaard Stamhus)**  
 herunder Hovedgaardene Giesegaard, Ottestrup, Juellund, Spanager og Avlsgaarden Prøvegaard (se disse) af samlet Areal 3336 Tdr. Ld.; Skovareal 2604 Tdr. Ld.; Bankaktier 17,200 Kr.; Fideikommisskap. 3,341,342 Kr.  
 Besidder: Km. Hofjgm. Greve A Brockenhuus-Schack, R. DM., Giesegaard pr. Kværkeby.  
 Godskont.: Giesegaard pr. Kværkeby  $\text{F. Kv. 22}$ .  
**Giesegaard pr. Kværkeby, Avlsgaarden  $\text{F. Nordrup 37}$ .**  
 Hovedgd.  
 Giesegaard Stamhus.  
**st. Gilsager pr. Ringsted.**  
 A & E: ca. 200, Kr. 120,000. — Hertil en mindre Ejendom, 42 Tdr. Ld., Kr. 23,000.  
 Proprietær Fritz Vedel  $\text{F. R. 512}$ .  
**Gislingegaard pr. Gislinge  $\text{F. 7}$ .**  
 Sædgd. A: 380, E: 10, Kr. 500,000. Ejner: Direktør Heinrich Hansen Vesterbrog. 169 Kbhvn. V  $\text{F. Cent. 11775}$ .  
**Gisselfeld Klosters Gods**  
 herunder Sædegaarden Gisselfeld med Louisenlund, Hoved-

gaarden Hesede og Avlsgaarden Edelesminde (se disse) af samlet Areal 1460 Tdr. Ld.. Vurd. t. Ejdsstyld 1,124,000 Kr.; Klosterets Hovedbygn. m. Park Vurd. t. E. 960,000 Kr.; Skove, Moser og Enge 3270 Tdr. Ld., Vurd. t. E. 1,342,600 Kr., Bøndergods: Vurd. t. E. 1,063,000 Kr. Ejner: Gisselfeld Kloster; Overdirektør: Lensgreve Aage Dannekiold-Samsøe, Gisselfeld pr. Haslev  $\text{F. H. 56}$  og Amalieg. 5 Kbhvn. K.  
 Godskont.: Godsforv. Overretssagf. Otto Christov, Jettehøj pr. Haslev  $\text{F. H. 161}$ .  
**Gisselfeld og Louisenlund pr. Haslev.**  
 Sædgd. A: 630, Kr. 550,000. Gisselfeld Kloster.  
 Forp.: Frederik Lautrop  $\text{F. H. 164}$ .  
**Gjedesdal pr. Taastrup.**  
 Sædgd. A: 590, S: 50, Kr. 600,000.  
 Godsejer A H Valentiner  $\text{F. Greve 26}$ .  
**Gjerdrup pr. Skjelskør.**  
 Sædgd. A: 330, Kr. 368,800 — S: 101, Kr. 27,200 — Bøndergods: ca. 150, Kr. 83,900.  
 Godsejer Holger Fabricius  $\text{F. Sk. 38}$ . Forp.: H. Hasselbalch  $\text{F. Sk. 85}$ .  
**(Gjorslev og Søholm Godser)**  
 herunder Sædegaardene Gjorslev og Søholm (se disse) af samlet Areal 1620 Tdr. Ld., Vurd. t. Ejdsstyld 1,680,000 Kr.; Skovareal 1290 Tdr. Ld., Vurd. t. Ejdsstyld 744,000 Kr. samt Bøndergods, Vurd. t. Ejdsstyld 969,300 Kr.  
 Ejner: Godsejer Cand. jur. Frederik Scavenius, Gjorslev pr. Storehedinge  $\text{F. Holtug 20}$ .  
 Godskont.: Godsforv. C J Danckert, Gjorslev pr. Storehedinge  $\text{F. 23}$ .  
**Gjorslev pr. Storehedinge.**  
 Sædgd. A: 1045, E: 15, Kr. 1,200,000. Gjorslev Gods.  
 Forp.: Vald. Nielsen  $\text{F. Sth. 104}$ .  
**Godthaab pr. Faxe.**  
 A: 82, E: 10, Kr. 59,200. Rosendal Gods.  
 Forp.: H P Jensen  $\text{F. F. 209}$ .  
**Grevensvænge pr. Næstved.**  
 Hovedgd. A: 200, E: 20, Kr. 195,000 — S: 200 samt Bøndergods til sammen Kr. 162,000.  
 Hofjgm. G Wolff-Sneedorff  $\text{F. N. 58}$ .  
**Grubberholm pr. Valle.**  
 Hovedgd. A: 120, Kr. 90,000. Valle adelige Stift.  
 Forp.: E Lunding  $\text{F. Valle 18}$ .  
**Grundmosegaard pr. Jyderup.**  
 A: 152, E: 153, S: 13, Kr. 185,000. Ejner: . . . . .  
**Grønhøjgaard pr. Flakkebjerg.**  
 A: 110, E: 1, S. og Have: 4, Kr. 95,000.  
 Proprietær Chr. A Holst  $\text{F. Snekkerup 17}$ .  
**Grønnebjerggaard pr. Kirke-Eskildstrup.**  
 Delvis Arvefæstet under Universitetet.  
 A: 296, E: 14, SA30, Kr. 190,000 — Bøndergods: 16 Tdr. Ld.  
 Proprietær: H Hansen  $\text{F. K-E. 36}$ .  
**Grønnesgaard pr. Dyssekilde.**  
 Hovedgd. A: 380, E: 70, S: 40, Kr. 250,000.  
 Ejner: . . . . .  
**Gudumgaard pr. Slagelse.**  
 A: 210, Kr. . . . .  
 Ejner: Købmand Claudius Nielsen, R.,  $\text{F. 831}$ .  
**Gunderslevholm pr. Herlufsmagle.**  
 Sædgd. A: ca. 780, E: 20, Kr. 700,000 — S: ca. 1200, Kr. 470,000.  
 Øen Tære pr. Vordingborg Kr. 120,000 — Bøndergods: Kr. 1,640,000.  
 Km. Godsejer Etatsr. Johan de Neergaard, R. DM.  $\text{F. Skjelby 1}$ .  
**Gunderup pr. Valle.**  
 Hovedgd. A: 325, E: 19, Kr. 275,000.

Valle adelige Stift.  
 Forp.: Falk-Jensen  $\text{F. Valle 12}$ .  
**Gundsøllegaard pr. Roskilde.**  
 A: 187 $\frac{1}{2}$ , E: 10, Kr. 107,000.  
 Proprietær Jakob Nørhøve  $\text{F. Gundsølle 15}$ .  
**Gyldenholm pr. Slagelse.**  
 Sædgd. A: 680, Kr. 650,000 — S: 1012 — Bøndergods: Kr. 265,500, foruden Gimlinge Kirkegods: Kr. 136,500.  
 Godsejer Carl de Neergaard  $\text{F. Sørbj. 35}$ .  
 Godskont.: Godsforv. Sagfører Green-Andersen, Slagelse  $\text{F. 423}$ .  
**Hagedsteden pr. Maarso.**  
 Hovedgd. A: 480, E: 60, Kr. 450,000 — S: ca. 140, Kr. 54,600 — Bøndergods: Kr. 100,000.  
 Km. Hofjgm. Holten Grevenkop-Castenskiold k. Hagedst. 7.  
 Godskont.: Godsforv. C Møller, Skovgaard pr. Maarso  $\text{F. Hagedst. 4}$ . Forp.: Baronesse A Lerche  $\text{F. Hagedst. 16}$ .  
**Hallebygaard pr. Jerslev S.**  
 A: 180, E: 100, Kr. 225,000.  
 Proprietær Kai Lunn  $\text{F. Tissø 15}$ .  
**(Harrested Fideikommissgods)**  
 herunder Sædegaarden Harrested (se denne); Skovarealet er ca. 300 Tdr. Ld., Vurd. t. Ejdsstyld ca. 150,000 Kr.; Bøndergodssets Vurd. t. Ejdsstyld ca. 190,000 Kr.; Bankaktier 4,300 Kr.; Fideikommisskap. ca. 980,000 Kr. Besidder: Baron Gustav von Plessen, München.  
 Godskont.: Godsforv. C Clasen, Salts pr. Hyllinge  $\text{F. 6}$ .  
**Harrested pr. Hyllinge.**  
 Sædgd. A: 490, Kr. 450,000. Harrested Fideikommissgods.  
 Forp.: Wilh. Clausen  $\text{F. H. 33}$ .  
**Havegaard pr. Saunte.**  
 A: 175, Kr. 135,000.  
 Proprietær Kapt. JP Wilgaard  $\text{F. 20}$ .  
**Hedvigslust pr. Kallundborg  $\text{F. 275}$ .**  
 A: 491, Kr. 380,000.  
 Lerchenborg Grevskab.  
 Forp.: Godsejer O J Knipschildt, Kristiansg. 18 Kbhvn. B.  $\text{F. Cent. 9436}$ .  
**Hegnsholt pr. Fredensborg.**  
 A: ca. 84, S: ca. 5, Kr. ca. 80,000.  
 Ejner: Gross. W Bendix Gl. Torv 13 Kbhvn. B.  $\text{F. Cent. 10350}$ .  
 Bestyrer: C Jensen  $\text{F. F. 169}$ .  
**Heinstrup pr. Ølstykke.**  
 A: 215, E: 35, Kr. 180,000 — En Aalekiste ca. Kr. 5000.  
 Proprietær J Hansen  $\text{F. Gundsmagle 7}$ .  
**Hellebækgaard pr. Hellebæk.**  
 A & E: 249, Byggepl. og Have: 6 $\frac{1}{2}$ . Kronborg Geværfabrik.  
 Forp.: R Barfod  $\text{F. H. 10}$ .  
**Hellestrup pr. Sorø.**  
 Hovedgd. A: 210, E: 32, S: 23, Kr. 157,000.  
 Proprietær Johs. Hansen  $\text{F. Flinterup 14}$ .  
 Forp.: M Jacobsen.  
**Helsinggaard pr. Gjerlev.**  
 A: 130, E: ca. 28, Kr. 135,000.  
 Proprietær Hans Olsen  $\text{F. G. 64}$ .  
**Henriettelund pr. Haslev.**  
 A: 203, E: 84, Kr. 185,000 — S: 10, Kr. 4,000.  
 Proprietær F A Hansen  $\text{F. Kilde-mark 2}$ .  
**Henriksholm pr. Jyderup.**  
 A: 180, E & S: 15, Kr. 137,000.  
 Proprietær Ole Olsen  $\text{F. J. 169}$ .  
**Herlufsholm pr. Næstved.**  
 Sædgd. A: 350, E: 20, Kr. . . . .  
 Herlufsholm Stiftelse.  
 Forp.: Poul Ditlev Hoff  $\text{F. N. 793}$ .  
**Herlevgaard pr. Herlev.**  
 A: 100, Kr. . . . .  
 Ejner: Direktør Carl A Bille Amager Boulevard 1274 C.  
 Forp.: Carl Bille  $\text{F. H. 51}$ .  
**Herlevgaard pr. Hillerød.**  
 A: 280, E: 35, Kr. 260,000 (herunder Nordsjællands Kalkleje).  
 Proprietær SP J Petersen  $\text{F. Hill. 483}$ .

**Hesede pr. Haslev.**  
 Hovedgd. A: 356, E: 106, Kr. 280,000. Gisselfeld Kloster.  
 Forp.: H Rasmusen  $\text{F. Konradsfeld 17}$ .  
**Hesselbjerggaard pr. Ruds-Vedby.**  
 A: 275, E: 30, S: 62, Kr. 290,000. — Bøndergods: 80 Tdr. Ld.  
 Proprietær Kai Hvalsoe  $\text{F. R-V. 58}$ .  
**Hestkjøgaard pr. Birkerød.**  
 A & E: 600, S: 30, Kr. 750,000.  
 Ejner: fh. Konsul Einar Lütken  $\text{F. Hill. 560}$ .  
**Hillerødsholm pr. Hillerød.**  
 A & E: 600, S: 30, Kr. 750,000.  
 Ejner: fh. Konsul Einar Lütken  $\text{F. Hill. 560}$ .  
**Hjalmarsgaard pr. Koldby, Samsø.**  
 A: 450, E: 80, Overdrev: 100, Kr. 458,000.  
 Samsøe Grevskab.  
 Bestyrer: P C Tilje.  
**Holbæk-Slot Ladegaard med Rørvang pr. Holbæk  $\text{F. 525}$ .**  
 Sædgd. A: 670, E: 15, Kr. 540,000. — S: 55, Kr. 24,000. — Bøndergods: Kr. 160,000.  
 Godsejer Landbrugskand. Paul Dahl  $\text{F. H. 174}$ .  
**Holmegaard pr. Olstrup.**  
 Sædgd. A: 600, E: 285, Kr. 740,000.  
 Lensgreve A Danneskiold-Samsøe, Gisselfeld pr. Haslev  $\text{F. 56}$  og Amalieg. 5 Kbhvn. K.  
 Forp.: O Lawaetz  $\text{F. Næstv. 150}$ .  
**(Holsteinborg Grevskab)**  
 herunder Hovedgaardene Holsteinborg, Fuirendal og Snedinge (se disse) af samlet Areal 1547 Tdr. Ld., Vurd. til Ejendomsstyld 1,510,000 Kr.; Skovareal 1400 Tdr. Ld.; Bøndergods: 2600 Tdr. Ld. Besidder: Hofjgm. Lensgreve F C C C Holstein-Holsteinborg, R. DM., Holsteinborg pr. Rude  $\text{F. R. 6}$ . Godskont.: Godsforv. Th. Ottesen, Holsteinborg pr. Rude  $\text{F. R. 5}$ .  
**Holsteinborg pr. Rude.**  
 Hovedgd. A: 388, E: 20, Kr. 575,000. Holsteinborg Grevskab.  
 Inspektør: Johs. Krarup  $\text{F. Rude 37}$ .  
**Holstensminde, (Opdragelsestjenest) pr. Fuglebjerg  $\text{F. 4}$ .**  
 A: 128, Kr. 169,600 — 1 Fæstehus og 1 Sanatorium: Kr. 4000. Staten.  
**Holte-Avlsgaard pr. Holte.**  
 A: 130, E: 20, Kr. 130,000.  
 Ejner: Gross. T G Jungersen, Kronprinsensv. 15 F  $\text{F. Gh. 1378}$ .  
 Inspektør: G Müller  $\text{F. Nærum 18}$ .  
**Holtegaard pr. Haslev.**  
 A: 338 $\frac{1}{2}$ , E: 24, Kr. 237,200.  
 Bregentved Grevskab.  
 Forp.: I Lacoppidan  $\text{F. Haslev 89}$ .  
**Holtegaard pr. Holte.**  
 A: 240, E: 17, S: 21, Kr. 165,000.  
 Ejner: Kommissionær Mouritzen.  
 Bestyrer: Lund.  
**Holtuggaard pr. Storehedinge.**  
 A: 178, Kr. 110,000.  
 Fru Signe Sørensen  $\text{F. Holtug 11}$ .  
**Hummeltofte pr. Lyngby.**  
 A: 110, E: 10, Kr. 160,000.  
 Proprietær E Piper, ML.  $\text{F. L. 134}$ .  
**Højlund pr. Lyngby.**  
 A: 142, E: 1 $\frac{1}{2}$ , Kr. 120,000.  
 Proprietær Th. Nielsen  $\text{F. Lindholm 7}$ .  
**Højrupgaard pr. Glostrup.**  
 A: 90, E: 34, S: 1, Kr. 120,000.  
 Proprietær Niels Knudsen, R.  $\text{F. Valensbæk 10}$ .  
**Højstrup pr. Rødvig.**  
 Hovedgd. A: 565, E: 35, Kr. 497,200.  
 Venmetofte ad Jomfrukloster.  
 Forp.: Johs. Mayntz-Clausen  $\text{F. Rødv. 4}$ .  
**Hombgaard pr. Veterslev.**  
 A: 200, Kr. 190,000.  
 Proprietær E Nielsen  $\text{F. Ringsted 147}$ .  
**Horbækgaard pr. Holbæk.**  
 Sædgd. A: 600, E: 50, Kr. 580,000 — S: 392, Kr. 123,500 — Bøndergods: Kr. 585,400.  
 Ejner: Km. hinde L Grevenkop-Castenskiold  $\text{F. Hagedst. 13}$ .



**Parcelgaarden (Bidstrupgaards)** pr. Roskilde.  
A: 267, E: 128, Kr. 215,000.  
Kbhvns. Kommune.  
Forp.: F Hellmers  $\&$  R.172.

**Pedersholm** pr. Frederikssund.  
A: 120, Kr. 100,000.  
Proprietær Carl Iversen  $\&$  F. 199.

**Pedersminde** pr. Olstrup.  
A: 285, E: 80, Kr. 235,000.  
Ejer: Lensgreve A Danneskiold-Samsøe, Gisselfeld pr. Haslev  $\&$  56 og Amaliæg. 5 Kbhvn. K.  
Forp.: Fr. Pedersen  $\&$  Toxværd 7.

**Pedersminde** pr. Uggerløse.  
A: 135, E: 4, Kr. 95,000.  
Proprietær N Steengaard  $\&$  U. 12.  
Bestyrer J P Andersen.

**Petersdal** pr. Kastrop  $\&$  92.  
A: 115, Kr. 115,000.  
Fabrikant N P Utzon, Dronning Olga V. 32 Kbhvn. P.  
Forp.: A Meier.

**Petersgaard** pr. Langebæk.  
Sædgd. A: 452, E: 30, Kr. 500,000 — S: 1883, Kr. 960,000 — Bøndergods: Kr. 88,700.  
Frøken Ida Marie Suhr  $\&$  Langebæk 9.  
Forp.: H Jensen  $\&$  6.

**Petershvilpe** pr. Helsingø.  
A: 186, E: 16, S: 10, Kr. 145,000  
Proprietær M Jacobsen  $\&$  H. 141.

**Petersminde** pr. Fuglebjerg.  
A: 193, E: 70, Kr. 190,000.  
Godsejer Edv. de Neergaard, R., Førslevgaard pr. Fuglebjerg  $\&$  17.  
Forp.: Jacob Hemmingsen  $\&$  44.  
Godsforv.: Overretssagf. Knud E Møhl, Fuglebjerg  $\&$  10.

**Phillipsdal** pr. Gjerlev  $\&$  26.  
A: 146, E: 54, Kr. 115,000.  
Proprietær Adolph Fraas' Dødsbo.

**Pilegaard** pr. Slagelse.  
A: 152, Kr. 126,800.  
Proprietær C Thomsen  $\&$  184.

**Provstegaard** pr. Støge.  
A: 160, E: 3, S: 7, Kr. 155,000.  
Støge Sognekald.  
Forp.: P Jensen  $\&$  S. 217.

**Prøvegaard** pr. Farringløse.  
Giesegaard Stamhus.  
Forp.: A Barfod  $\&$  Nordrup 2.

**Raadegaard** pr. Rønnede.  
A: 260, E: 10, S: 122, Kr. 302,000.  
Godsejer Egil Holst  $\&$  Everdrup 29.

**Ragnesminde** pr. Glostrup.  
A: 310, Kr. 700,000.  
Proprietær C G Knipschildt.

**Ranglemølle** pr. Jyderup.  
A: 177, E: 12, Kr. 130,000.  
Adelersborg Baroni.  
Forp.: V Bojesen  $\&$  J. 34.

**Raschenberg** pr. Jyderup se Katstrup.

**Raunstrup** pr. Herlufmagle.  
Sædgd. A: 535, E: 100, Kr. 525,000 — S: 140 — Bøndergods: Kr. 175,000.  
Godsejer Landbrugskand. Johs. Berntheim  $\&$  H. 82.

**Refsnøgaard** pr. Kallundborg  $\&$  Bjørnstrup 1.  
A: 320, E og Plant.: 30, Kr. . . . .  
Godsejer Carl Lawaetz, Kallundborg Slots Ladegaard, Kallundborg  $\&$  144.

**Rengegaard** pr. Storehedinge.  
A: 175, Kr. 155,000.  
Proprietær Aage Christensen  $\&$  Sth. 113.

**Rerslevgaard** pr. Hedehusene.  
A: 152 $\frac{1}{2}$ , Kr. 120,000.  
Ejer: Partikulier Vald. Larsen N-Farimagsg. 1 Kbhvn. K  $\&$  By 4865.  
Bestyrer: N P Petersen  $\&$  Tjørnehøj 25.

**(Ringsted Kloster Fideikommissgods)**  
Bøndergods af samlet Areal ca. 196 Tdr. Ld., Vurd. t. Ejdsskyld ca. 168,200 Kr.; Godssets Skovareal er ca. 186 Tdr. Ld., Vurd. t. E. 79,000 Kr.; Bankaktier 5000 Kr.; Fideikommisskap. Kr. 1,901,115.  
Besiddere for, hver  $\frac{1}{6}$ : Cand.

phil. Edmund Bügel Hartmann og Fru Hejesteretsadvokat Vagn Aagesen; de  $\frac{1}{6}$  overgaar til det Bøgeliske Fideikommiss, stort 1,718,615 Kr.  
Godskont. Godsforv. Direktør V Hanson, Næstved  $\&$  710.

**Ringsted Kloster** pr. Ringsted.  
Hovedgd. A: 640, E: 56, Kr. 780,000.  
Ringsted Købstads Kommune.  
Forp.: S Jansen  $\&$  Ringst. 89.

**Risbyholm** pr. Havnørup.  
Hovedgd. A: 484, E: 36, S: 14, Kr. 460,000 — Bøndergods: . . .  
Godsejer N P Nielsen  $\&$  H. 3.

**Rodegaard** pr. Haslev.  
A: 222, Kr. 160,000.  
Kmh. Greve Aage Moltke R., Lystrup pr. Faxø  $\&$  98.  
Forp.: O B Schierup  $\&$  Ulso 6.  
Godskont.: Godsforv. Sagf. P Juulsgaard, Faxø  $\&$  F. 25.

**(Rosendal Gods)**  
herunder Hovedgaarden Rosendal og Avlsgaardene Margrethelund og Godthaab (se disse) af samlet Areal 1050 $\frac{3}{4}$  Tdr. Ld., Vurd. t. Ejdsskyld 765,100 Kr.; Godssets Skovareal er 398 Tdr. Ld., Vurd. t. E. 154,000 Kr.; Fæstetog Lejegyds: ca. 1120 Tdr. Ld., Vurd. t. E. 943,400 Kr.  
Ejer: Kmh. Hofjgm. Fideikommissbesidder Greve Holck-Winterfeldt  
Rosendal pr. Faxø  $\&$  34.  
Godskont.: Godsforv. Sagfører P Juulsgaard, Faxø  $\&$  89.

**Rosendal** pr. Faxø.  
Sædgd. A: 563 $\frac{1}{2}$ , E: 56, Kr. 429,200.  
Rosendal Gods.  
Forp.: Greve Cand. phil. Helge Knuth  $\&$  F. 18.

**Rosenfeldt** pr. Vordingborg.  
Sædgd. A: 790, E: 230, Kr. 756,000 — S: 900, Kr. 245,000 — Avlsgaarde: 675,000 Kr. — Bøndergods: Kr. 572,000.  
Kmhinde S Oxholm-Rosenfeldt  $\&$  Vordingborg 164.  
Godskont.: Godsforv. Sagfører J J E Strange, Vordingborg  $\&$  199.  
Inspektør: C P Carlsen  $\&$  V. 264.

**(Rosengaard Gods)**  
herunder Hovedgaarden Rosengaard og Afbyggegaarden Bedstedgaard (se disse) af samlet Areal 563 Tdr. Ld., Vurd. t. Ejdsskyld 360,000 Kr.; Skov 807 Tdr. Ld., Vurd. t. E. 225,000 Kr.; Bøndergods 86,000 Kr.  
Ejer: Godsejer Direktør J Th. Suhr, Rosengaard pr. Kværkeby  $\&$  7.  
Godskont.: Skovrider J P de Fontenay, Humleore pr. Kværkeby  $\&$  24.)

**Rosengaard** pr. Kværkeby.  
Hovedgd. A: 255, E: 70, Kr. 230,000 — S: 807, Kr. 225,000 — Bøndergods: Kr. 86,000.  
Rosengaard Gods.

**(Rosenkrantz Stamhus)**  
herunder Sædegaardene Ryegaard og Trudsholm (se disse) af samlet Areal 1030 Tdr. Ld., Vurd. t. Ejdsskyld 840,000 Kr. (foruden Hovedbygning m. m. vurderet til 300,000 Kr.); Skov ca. 700 Tdr. Ld., Vurd. t. E. Kr. 288,500; Bøndergods m. m., Vurd. til E. ca. 1,075,300 Kr.; Bankaktier 14,400 Kr.; Fideikommisskap. ca. 3,039,342 Kr.; hvoraf for Tiendeaflysningen 269,800 Kr.  
Besidder: Greve Fr. Scheel, Ryegaard pr. Roskilde  $\&$  Ejbybro 1.  
Godskont.: Godsforv. C Zuschlag, Ryegaard pr. Roskilde  $\&$  Kirkesonnerup 17)

**Roskilde adelige Jomfrukloster** pr. Roskilde.  
Hovedgd. A: 116, Kr. 400,000 (incl. Klosterbyggn.)  
Roskilde adelige Jomfrukloster.  
Godskont.: Inspektør og Kasserer Ritmester A Jernfelt, R., Roskilde  $\&$  219.  
Forp.: V Hansen  $\&$  R. 532.

**Rugskovgaard** pr. Ruds-Vedby, se Kragerupgaard.

**Rungsted Ladegaard** pr. Rungsted.  
A: 270, S: 30.  
Enkefru Ingeborg Dinesen, Rungstedlund pr. Rungsted  $\&$  71 og Enkefru Laura Dinesen, Rungstedgaard pr. Rungsted.  
Forp.: Henrik Lange  $\&$  Rungsted 13.

**Ryegaard** pr. Roskilde.  
Sædgd. A: 680, E: 50, Kr. 590,000.  
Rosenkrantz Stamhus.  
Forp.: H Lund  $\&$  Kirkesonnerup 5.

**Rynkevangaard** pr. Kallundborg.  
A: 260, Kr. 235,000.  
Godsejer N Boesen  $\&$  Kall. 138.

**Rothus** pr. Thureby.  
A: 307, Kr. 197,200.  
Bregentved Grevskaab.  
Forp.: Poul Schaumburg-Müller  $\&$  Th. 7.

**Rode-Vejrmøllegaard** pr. Glostrup  $\&$  58.  
A: 203, Kr. 365,000.  
Ejer: Gross. H. Hartmann, Svanemøllevej. 17 Kbhvn. Str.  $\&$  St. 550.

**Rønnbæksholm** pr. Næstved  $\&$  224.  
Sædgd. A: 568, E: 10, S: 410, — Bøndergods: ca. 72 Tdr. Land, ialt vurd. til E. 720,000 Kr.  
Hofjgm. Kmjr. Holger Collet, R. D.M. Lundbygaard pr. Lundby  $\&$  L. 56.  
Godskontor  $\&$  Lundby 12.  
Godsforvalter: Overretssagfører Knud Salicath, Vordingborg  $\&$  257

**Rønnede Kro** pr. Rønnede.  
A: 123, E: 15 $\frac{1}{2}$ , Ilavo etc.: 8 $\frac{1}{2}$ , Kr. 140,000.  
Ejere: Gross. Propr. H J Barslund, Angesholm pr. Hedehusene  $\&$  Sengeløse 27 og Propr. Rathman, Vejle.

**Sallerupgaard** pr. Lundby.  
A: 230, E: 145, S: 25, Kr. 210,000.  
Løjtn. F Mourier Petersen  $\&$  Vordingborg. 50.

**Saltofte** pr. Svebølle.  
A: 427, E: 25, S: 80, Kr. 300,000.  
Proprietær Poul Boserup  $\&$  Jerslev 67.

**(Salte Fideikommissgods)**  
herunder Hovedgaarden Salte (se denne); Skovarealet er ca. 550 Tdr. Ld., Vurd. t. E. ca. 277,000 Kr.; Bøndergodssets Vurd. t. E. 550,000 Kr.; Nationalbankaktier 6200 Kr.; Fideikommisskap. ca. 960,000 Kr.  
Besidder: Baron Wulff von Plessen, R., Salte pr. Hyllinge.  
Godskont.: Godsforv. C Clasen, Salte pr. Hyllinge  $\&$  6).

**Salte** pr. Hyllinge.  
Hovedgd. A: 720, E: 13, Kr. 750,000.  
Salte Fideikommissgods.  
Forp.: H Wissing  $\&$  Hyllinge 9.

**(Samsøe Grevskaab)**  
herunder bl. a. Hovedgaarden Brattingsborg, Bisgaard samt Avlsgaardene Sannholm, Hjalmarsgaard, Vestborggaard og Vadsstrup (se disse).  
Besidder: Lensgreve Aage Danneskiold-Samsøe, Gisselfeld pr. Haslev  $\&$  56, Brattingsborg pr. Koldby  $\&$  Tranebjerg 41 og Amaliæg. 5 Kbhvn. K.  
Godskont.: Godsforv. Sagf. Carl Garde, R., Tranebjerg  $\&$  42.)

**Sandbygaard** pr. Vettelslev.  
Hovedgd. A: 400, Kr. 300,000 — S: 50, Kr. 12,000 — Bøndergods: Kr. 1,036,300.  
Godsejer P Andersen  $\&$  Ringsted 26.

**Sandholm** pr. Birkerød.  
A: 193, E: 40, S: 5, Kr. 221,000.  
Proprietær P Skovsgaard  $\&$  Allerød 52.

**Sandlynggaard** pr. Vedde  $\&$  Dianalund 6.  
A: 210, E: 66, S: 16, Kr. . . . .  
Ejer: Direktør P M Tegner, R., Bredg. 32 Kbhvn. K  $\&$  Pale 2294.

**Sannholm** pr. Tranebjerg.  
Avlsgd. A: 230, Kr. 173,000.  
Samsøe Grevskaab.  
Forp.: Enkefru Klum  $\&$  Tr. 24.

**Sauntegaard** pr. Saunte.  
A: 212, E: 21, S: 13, Kr. 337,000 — Bøndergods: 35.  
Proprietær S Hald  $\&$  Holleb. 26.

**Sainhuus** pr. Klippinge.  
A: 325, S: 382, Kr. 450,000.  
Direktør Blackstad, Norge.

**Selchausdal** pr. Ruds-Vedby.  
Sædgd. A: ca. 480, E: 150, Kr. 507,000 — S: ca. 720, Kr. 336,000.  
— Fæstegods m. m. Kr. 329,100.  
Godsejer G S Vogt  $\&$  R-V. 85.

**(Selsø Stamhus)**  
herunder Hovedgaarden Selsø, samt Eskildsø (se disse) og Selsø Mølle af samlet Areal 900 Tdr. Ld., Vurd. t. Ejdsskyld 595,000 Kr.; Skovareal ca. 200 Tdr. Ld., Vurd. t. E. 87,000 Kr.; Bøndergods, Vurd. t. E. 115,000 Kr.; Bankaktier 10,800 Kr.; Fideikommisskap. ca. 1,318,673 Kr. (se endv. Lindholm Fideikommissgods).  
Besidder: Kmh. Lensgreve CG J W Scheel-Plessen, Siorhagen pr. Neustadt.  
Godskont.: Godsforv. L Nannestad, Lindholm pr. Roskilde  $\&$  Lindenberg 6)

**Selsø** pr. Skibby.  
Hovedgd. A: 509, E: 100, Kr. 450,000.  
Selsø Stamhus.  
Forp.: H Wissing  $\&$  Skibby 15.

**Severinsminde** pr. Regstrup.  
A: 239, E: 44, Kr. 218,000.  
Proprietær H Teisen  $\&$  Tudse 25.

**(Slidinge Vig, Interessentskab, Kontor Birket pr. Grevinge  $\&$  Herrestrup 5, ejer Gaardene Birket, Fjordgaarden og Vestgaarden (se disse)).**  
Inddæmning A: 1220, S: 10, Kr. 650,000.  
Driftsleder: Inspektør Chr. Lind.)

**Simblegaard** pr. Klemensker.  
A: 162, E: 10, S: 14, Kr. 96,000.  
Proprietær Alfred Lind  $\&$  Klemensker N. 24.

**Simonsborg** pr. Ringsted.  
Arvefæstegd. under Sore Akademi.  
A: 130, Kr. 120,000, 9 Fæstetog Lejehuse.  
Proprietær Th. Alsing  $\&$  Alstedby 15.

**Sindshvilpe** pr. Kvistgaard.  
A: 270, Kr. 132,000.  
Ejer: Gross. Carl J Rasmussen, Flynderupgaard pr. Espergjerde  $\&$  100.

**(Skjoldenæsholm, Familiegodset,**  
herunder Sædegaarden Skjoldenæsholm og Hovedgaarden Allindemaglegaard og Valsøllillegaard (se disse) af samlet Areal 178 $\frac{1}{2}$  Tdr. Ld.; Skovarealet er 2600 Tdr. Ld.; Fideikommisskap. ca. 1,552,000 Kr.; Bankhæftelsesobligation 14,985 Kr. Besidder: Kmjr. H Bruun de Neergaard, Skjoldenæsholm pr. Ringsted  $\&$  Ortved 56.  
Godskont.: Godsforv. Kaalund, Skjoldenæsholm pr. Ringsted  $\&$  Allindelille 18.)

**Skjoldenæsholm** pr. Ringsted.  
Sædgd. A: 371, E: 85.  
Familiegodset Skjoldenæsholm.  
Forp.: A Süberg  $\&$  Allindelille 22.

**Skousboegaard** pr. Viby, Sjælland.  
A: 218, S: 80, Kr. 198,300 — Daastrup Kirke, 14 Fæstetog Lejehuse.  
Landbrugskand. J A Lemming  $\&$  Viby 5.

**Skovlund** pr. Fredensborg.  
A: 180, E: 18, S: 12, Kr. 88,000.  
Ejer: Fabrikant A Heymann Bloch, Skovlund pr. Fredensborg  $\&$  Tikjøb 13 og Valdemarsg. 14 Kbhvn. B.  
Bestyrer: Høygraf.

**Skovsgaard** pr. Slagelse.  
A: 180, S: 53, Kr. 143,000.  
Ejer: Frk. Anna Fabricius,  $\&$  Skjelskor 37.  
Forp.: . . . . .

**Skullerupholm** pr. Hvalsø.  
Hovedgd. A & E: ca. 513.

Ledreborg Grevskab.  
Bestyrer: H Fr. Hansen.  
**Slangerupgaard** pr. Ringsted.  
A: 170, E: 15, Sø: 40, S: 5, Kr. 110,000.  
Proprietær Chr. Hansen **R. 128.**  
**Slettegaard** pr. Helsingør **H. 54.**  
A: 172, E: 20, Kr. 165,000.  
Teglværksejer Fr. Joh. Friedrichsen, Allerød pr. Lillerød **A. 11** lerød 54.  
Bestyrer: Alfr. Andersen.  
**Smidstrupgaard med Dortheaborg** pr. Vedbæk **A. 15.**  
Areal: ca. 100 Tdr. Ld., Kr. 1,230,000.  
Ejer: Et Konsortium.  
**Snedinge** pr. Sønder-Bjerre.  
Hovedgd. A: 383, E: 84, Kr. 350,000.  
Holsteinborg Grevskab.  
Inspektør: Johs. Krarup, Holsteinborg pr. Rude **A. 37.**  
**Snertingegaard** pr. Klarskov.  
Hovedgd. A: 192, E: 117, Kr. 200,000 — Skov og Bøndergods: Kr. 109,000.  
Godsejer: fh. Amtsf. v. Manthe Brun **A. Vordingborg 155.**  
**Sofieldal** pr. Haslev.  
Hovedgd. A: 591, Eng, Have m. m.: 132, Kr. 530,200.  
Bregentved Grevskab.  
Forp.: Bernt Lunn **H. Haslev 3.**  
**Solbjerggaard** pr. Havrebjerg.  
Hovedgd. A: 300, E: 6, Kr. 250,000 — Bøndergods: 30 Tdr. Ld. Kr. 33,600.  
Proprietær A Gorm **Sønderup 8.**  
**Sonnerupgaard** pr. Hvalso.  
Hovedgd. A & E: 305, Kr. 280,000.  
Zeuthen Baroni.  
Forp.: N Jensen **Hv. 19.**  
**Sophienborg** pr. Hillerød **A. 301.**  
A: 295, E: 20, S: 30, Kr. 380,000.  
Ejer: Gross. Carl J Rasmussen, Flynderupgaard pr. Espergærde **A. 100.**  
**Sophienholm** pr. Tølløse.  
A: 498, E: 400, Kr. 278,800.  
Zeuthen Baroni.  
Forp.: C A Rønholdt **Tølløse 24.**  
**Sorø Akademi**  
herunder Sædegaardene Mørup og Nordruplund (se disse) af samlet Areal ca. 870 Tdr. Ld., Vurd. t. Ejds skyld 670,000 Kr.; Skovareal ca. 6,516 Tdr. Ld., Vurd. t. E. 2,440,600 Kr., — Bøndergods m. m., Vurd. t. E. 1,417,900 Kr., rentebærende Kapitaler 9,537,566 Kr., aarlige Arvafestelsgifter ca. 100,000 Kr.  
Ejer: Sorø Akademi.  
Godskont.: Akademiforv. og -kasserer J M Valer, Sorø **A. 135.** Privatbolig **A. 200.**)  
**Sorø store Ladegaard** pr. Sorø.  
Hovedgd. A: 498, E: 30, S: 2, Kr. 385,000.  
Proprietær W Schourup **A. 121.**  
**Spanager** pr. Borup **A. Egby 29.**  
Hovedgd.  
Giesegaard Stamhus.  
**Sparresholm** pr. Rønnede.  
Sædegd. A: 450, Kr. 305,000, S: 500, Kr. 160,000 — Bøndergods Kr. 136,000.  
Godsejer Oluf de Bang **A. Everdrup 56.**  
**Spjellerupgaard** pr. Hyltinge.  
A: 240, E: 30, S: 3, Kr. 223,000.  
Justitsr. L P Lützen, R. **A. Menstrup 38.**  
Forp.: Landbrugskand. Stefan Lützen **A. Menstrup 38.**  
**Spitzgaard** pr. Klemsker.  
A & E: ca. 195, S: 12, Lyngjord: 24, Kr. 115,000.  
Proprietær J A Jespersen **A. Klemsker Sønder 15.**  
**Sprettingegaard** pr. Thureby.  
A: 166, Kr. 112,200.  
Bregentved Grevskab.  
Forp.: Fr. Saurbrey **A. Th. 9.**  
**Staalvængegaard** pr. Viemose.  
A: 168, E: 2, Kr. 138,000.  
Godsejer Emil V S Lassen, Hovedgaard pr. Mern **A. 13.**  
Forp.: Kammer. N C Hansen, Lødsbjerggaard pr. Taugebæk **A. 24.**

**(Stampenborg Baroni**  
herunder Hovedgaardene Nyse og Jungshovedgaard samt Avlsgaardene Christinelund (se disse) af samlet Areal 930 Tdr. Ld., Vurd. t. Ejds skyld 824,000 Kr.; Skovareal 1210 Tdr. Ld., Vurd. t. E. 455,000 Kr.; Bøndergods, Vurd. t. E. 1,113,000 Kr.; Bankaktier 7,400 Kr.; Fideikomiskapital ca. 1,230,000 Kr.  
Lensbesidder, Cand. phil. Henrik Stampe, Nyse pr. Præste **A. 191.** Godskont.: Godsf. v. Sagfører J Jespersen, Nyse pr. Præste **A. 107.**)  
**Steenagergaard** pr. Taastrup.  
A: 130, E: 54, Kr. 160,000.  
Gaardejer J P Hansen Villa Steenagerhus Taastrup **A. 258.**  
Forp.: H F Hansen **A. T. 57.**  
**Stenlejegaard** pr. Mern.  
A: 134, Kr. 190,000. — Bøndergods: Kr. 55,000.  
Proprietær P Madelung **A. M. 26.**  
**Stensbygaard** pr. Stensved.  
A: 380, E: 70, Kr. 450,000 — S: 200, Kr. 100,000. — Bøndergods: Kr. 244,300.  
Godsejer G Røe **A. Stensby 1.**  
**Stensgaard** pr. Svebølle.  
A: 139, Kr. 100,000.  
Proprietær Th. W Hesselund **A. Viskinde 9.**  
**Storeline Overdrevsgaard** pr. Karise.  
A: 109, Kr. 82,000.  
Kmh. Hofjgm. Lensgreve F C Moltke, K. DM. Bregentved pr. Haslev og Dronn. Tværg. 2 Kbhvn. K. **A. Cent. 11777.**  
Forp.: Ferdinand Fabricius **A. Karise 18.**  
**Storgaarden** pr. Frederikssund.  
A: 309, E: 30, S: 44, Kr. 220,000.  
Proprietær M J Mogensen **A. Dalby 6.**  
**Storgaarden** pr. Haslev.  
A: 228, Kr. 130,000.  
Ejer: Et Konsortium.  
**Stormarksgaard** pr. Storehedinge.  
A: 160, Kr. 175,000.  
Proprietær C Benzen **A. 264.**  
**Strandegaard** pr. Vindhyholt.  
Hovedgd. A: 312, E: 24, Kr. 270,000.  
Gaane Baroni.  
Forp.: Svend Lacoppidan **A. Orup 3.**  
**Strandegaard og Beringgaard** pr. Valby.  
A & E: ca. 170, Kr. 132,000.  
I C Lembrecht.  
Forp.: E Schrader.  
**Stubberup** pr. Borup.  
Svenstrup Fideikommissgods.  
Forv.: Nielsen **A. Borup 75.**  
**Svanholm** pr. Skibby.  
Sædegd. A: 770, E: 30, S: 330, Kr. 900,000.  
Hofjgm. Baron P V Bille-Brahe **A. Dalby 43.**  
Forp.: Johs. Jensen **A. Dalby 5.**  
**Svebøllegavn** pr. Svebølle.  
A: 487, Kr. 235,000.  
Lerchenborg Grevskab.  
Forp.: C F Petersen **A. Viskinde 19.**  
**(Svenstrup Fideikommissgods**  
herunder Sædegaarden Svenstrup og Gaardene Stubberup og Overdrevsgaard (se disse).  
Besidder: Kmh. Hofjgm. Baron J Wedell-Neergaard, R. DM., Svenstrup pr. Borup **A. Borup 33.** Godskontor **A. Borup 62.**)  
**Svenstrup Avlsgaard** pr. Borup.  
Sædegd.  
Svenstrup Fideikommissgods.  
Inspektør: J Chr. Bendtzen **A. Borup 41.**  
**I. Svenstrup** pr. Ringsted.  
A: 460, E: 70, S: 20, Sø: 30, Kr. 350,000 — Bøndergods: Kr. 100,000.  
Hofjgm. Garth-Grüner **A. R. 144.**  
**Svinningegaard** pr. Svinninge.  
A: 294, E: 136, S: 15, Kr. 387,000. — Bøndergods: Kr. 64,400.  
Godsejer Ernst Knipschildt **A. Sv. 7.**  
**Sygaard** pr. Viby.  
A: 218, E: 19, Kr. 150,000.  
Proprietær P Chr. Petersen **A. Viby 50.**

**Sæbygaard med Bondgaard og Sæbylund** pr. Høng.  
Sædegd. A & E: 720, S: 100, Kr. 1,000,000 — Bøndergods: Kr. 1,000,000.  
Godsejer Mogens Grüner **A. Rudsvedby 74.**  
Godsf. v. Herredsf. v. R Nielsen, Høng **A. 7.**  
Forv.: A J Andersen **A. Rudsvedby 63.**  
**Sersløvgaard** pr. Snertinge.  
A: 170, E: 50, Kr. 190,000.  
Proprietær Joh. N Jørgensen **A. Snerter 21.**  
**Søborggaard** pr. Ølstykke.  
A: 200, E: 30, Kr. 170,000.  
Godsejer R v. Liphard-Rathshoff **A. Øst. 7.**  
Inspektør: Jens Holm.  
**Søbækgaard** pr. Espergærde.  
A & E: ca. 110, Kr. ca. 380,000 heri Mordrup Mølle og nye Hovedbygning.)  
Jægermest. Godsejer Cand. polyt. G A Hagemann **A. 60.**  
**Søgaard** pr. Herlufmagle.  
A: 194, E: 27, Have og Gaardsplads: 4, Sø: 40, Kr. ca. 160,000.  
Proprietær Harald Branth **A. H. 71.**  
**Søgaard** pr. Gjerlev.  
A: 130, E: 28, S: 2, Kr. 112,000.  
Proprietær M Thorkildsen **A. G. 28.**  
**Søgaard** pr. Holbæk.  
Hovedgd. A & E: 220, Kr. 185,000.  
Zeuthen Baroni.  
Forp.: A P Andersen **A. S. Jernløse 1.**  
**Søgaard** pr. Ringsted.  
A: 140, E: 21, Kr. 122,000.  
Proprietær F Agersted **A. R. 123.**  
**Søgaard** pr. Roskilde.  
A: 110, E: 40, Kr. 150,000.  
Ejer: H Jessen **A. Gundsølle 5.**  
**Søholm** pr. Klippinge.  
Sædegd. A: 560, Kr. 480,000.  
Søholm Gods (se Gjorslev).  
Forp.: Wald. Hvidberg **A. Klipp. 2.**  
**Sørup** pr. Vetterlev.  
Sædegd. A: 560, E: 40, Kr. 430,000 — S: 85, Kr. 35,000 — Bøndergods: Kr. 14,500.  
Godsejer Justus Ulrich **A. Skovmark 2.**  
**Taageskovgaard** pr. Rønnede.  
A: 308, S: 30, Kr. 275,000 — Bøndergods: 65 Tdr. Ld.  
Godsejer L P Larsen **A. Everdrup 91.**  
**Taarnborg** pr. Korsør.  
Hovedgd. A: 600, E: 200, S: 60, Kr. 600,000.  
Hofjgm. Kmjr. Pr.-Løjtn. Peter de Neergaard **A. Korsør 205.**  
**Taarnholm** pr. Korsør.  
Sædegd. A: 450, Park og Have: 25, Kr. 440,000 — Bøndergods: Kr. 70,000.  
Hofjgm. Kmjr. Harald Oxholm **A. Vemmeløv 32.**  
Driftsleder & Administrator: Propr. J Pedersen, Hulby Møllegaard pr. Korsør **A. 119 & 31.**  
**Teglværksgaard** pr. Starreklint.  
A: 394, E: 6, Kr. 310,000.  
Adelersborg Baroni.  
Forp.: A Mourier **A. Snertinge 9.**  
**Thorslundegaard** pr. Taastrup.  
A: 164, Kr. 155,000.  
Proprietær P Nielsen, R. **A. Thorslunde 5.**  
**Thurebyholm** pr. Thureby.  
Hovedgd. A: 643, Eng, Have m. m.: 136, Kr. 547,200.  
Bregentved Grevskab.  
Forp.: D W Boserup **A. 8.**  
**Thurebylille** pr. Thureby.  
A: 524, Eng, Have m. m.: 78, Kr. 397,200.  
Bregentved Grevskab.  
Forp.: Svend Spandet **A. Th. 11.**  
**Toftbjerg** pr. Skjelskør.  
A: 260, Kr. 210,000.  
Greve Eiler Moltke, Basnæs pr. Skjelskør **A. Sk. 75.**  
**Toftholm** pr. Mørkov.  
Sædegd. A: 210, E: 90, Kr. 240,000 — S: 59, Kr. 20,000 — Bøndergods: Kr. 46,100.

Hofjgm. Choppe, R. DM. **A. Merk. 19.**  
Forp.: Thorkil Hoppe **A. M. 84.**  
**(Torbenfeldt Gods**  
herunder Sædegaarden Torbenfeldt og Gaardene Orelund, Ulvig, Tømmerupgaard og Antoinettesminde (se disse) samt Mosegaard pr. Mørkov af samlet Areal 2070 Tdr. Ld. Vurd. t. Ejds skyld 1,749,800 Kr.  
Skovareal 1456 Tdr. Ld. Vurd. t. E. 592,000 Kr.; Bøndergods Kr. 301,500.  
Ejer: Hofjgm. Frederik Treschow, R., Torbenfeldt pr. Mørkov **A. 18.** Godskontor: Holbæk **A. 211.**)  
**Torbenfeldt** pr. Mørkov.  
Sædegd. A: 600, E: 31, S: 60, Kr. 900,000.  
Torbenfeldt Gods.  
**Tornbygaard m. Landsdommergaard og Skovgaard** pr. Romme.  
A: 239, S: 29, Kr. 160,000.  
Løjtn. J Chr. S Jensen **A. Hasle 55.**  
**Tornvedgaard** pr. Jyderup.  
A: 130, E: 28, S: 8, Kr. 135,000.  
Proprietær Olaf Lind **A. J. 44.**  
**Torp Ladegaard** pr. Skibby.  
Hovedgd. A: 300, E: 45, S: 16, Kr. 117,000.  
Kmh. Lensgreve C G J V Scheel-Plessen, Sierhagen pr. Neustadt.  
Forp.: L Lindegaard **A. Skuldelev 7.**  
**Transbygaarden** pr. Skjelskør.  
A: 424, E: 40, Kr. 328,000.  
Greve Eiler Moltke, Basnæs pr. Skjelskør **A. Sk. 75.**  
Forp.: Otto Boserup **A. Sk. 152.**  
**Trehøje** pr. Vordingborg **A. Klarskov 20 a.**  
A: 250, E: 90, Kr. 150,000.  
Kmhinde S Oxholm-Rosenfeldt, Rosenfeldt pr. Vordingborg **A. 164.**  
**Troldbjerg** pr. Vordingborg.  
A: 10, S: 190, Kr. 100,000.  
Hofjgm. H H v. Rehling-Quistgaard **A. Vordingborg 362 & Ny-mark 15.**  
**Trollesgave** pr. Ølstykke.  
A: 160, E: 20, Kr. 137,500.  
Proprietær O Lawetz **A. Fensmark 9.**  
**Trollesminde** pr. Hillerød.  
Hovedgd. A: 410, Mose: 30, Kr. 317,000.  
Staten.  
Driftsleder: fh. Godsejer H Madсен **A. 57.**  
**Trudsholm** pr. Roskilde.  
Sædegd. A: 270, E: 30, Kr. 250,000.  
Rosenkrantz Stamhus.  
Forpagter: R Helms **A. Kirkesønderup 61.**  
**Truelshøj** pr. Hedehusene.  
A: 180, Kr. 145,000.  
Proprietær A Nielsen **A. H. 57.**  
**Tryggevalde** pr. Haarlev.  
Hovedgd. A: 434, E, Have m. m.: 127, Kr. 467,200.  
Bregentved Grevskab.  
Forp.: W Tillisch **A. Haarlev 7.**  
**Tybjerggaard** pr. Herlufmagle.  
Sædegd. A: 680, E: 130, S: 300, Kr. 600,000.  
Det Steinmannske Legat.  
Forp.: Peter Rønholdt **A. Tybjerg 26.**  
**Tølløsegaard** pr. Tølløse.  
Hovedgd. A: 525, E: 90, Kr. 800,000.  
Zeuthen Baroni.  
Forp.: A Holten-Nielsen **A. Tølløse 19.**  
**Tømmerupgaard** pr. Mørkov.  
A: 118, E: 146, Kr. 135,000.  
Torbenfeldt Gods.  
Forp.: Holger Wern **A. M. 49.**  
**Ulsegaard** pr. Haslev.  
A: 203, E: 28, Kr. 177,200.  
Bregentved Grevskab.  
Forp.: J Neergaard-Dibbern **A. Ulse 3.**  
**Ulvig pr. Mørkov** **A. 37.**  
A: 183, E: 49, S: 2, Kr. 152,000.  
Torbenfeldt Gods.  
Forp.: Holger Wern, Tømmerupgaard pr. Mørkov **A. M. 49.**

**Vadstrup** pr. Koldby.  
A: 260, Kr. 198,000.  
Samsøe Grevskab.  
Forp.: J. Thomsen & Tranebjerg 65.

**Valdbygaard** pr. Slagelse.  
Sædegd. A: 770, E: 30, Kr. 770,000  
— S: 600, Kr. 155,000 — Bøndergods:.....  
Hofjøg m. Godsejer Cand. mag. A V Bech & Slag. 78.

**Valdemarskilde** pr. Frederikslund.  
A: 150, E: 22, S: 24, Kr. 160,000.  
Godsejer Landbrugskand. V de Neergaard R. & Vedby Sønder 10.

**Vallensgaard** pr. Almindingen.  
Kr. 140,000.  
Proprietær Anton V L Müller & 33.

**(Vallo adelige Stift)**  
herunder Sædegaarden Vallo, Hovedgaardene Billesborg, Gl. Lellingegaard, Gunderup og Ny Lellingegaard samt Gaarden Grubberholm (se disse) af samlet Areal ca. 2111 Tdr. Ld. Skovareal ca. 5168 Tdr. Ld.  
Stiftskontor: Stiftsforvalter N R Krag, R., Vallo & 4.)

**Vallo** pr. Vallo.  
Sædegd. A & E: ca. 405, Kr. 330,000.  
Vallo adelige Stift.  
Forp.: A Bech & Vallo 9.

**Valsølløgegaard** pr. Ringsted.  
Hovedgd. A: 447, E: 77.  
Familiiegodsset Skjoldenæsholm.  
Forp.: E Vølksen & Allindelille 21.

**Vasebæk** pr. Kjøge se Gammelkjøgegaard.

**Vedbygaard** pr. Ruds-Vedby. & 3  
Sædegd. A: ca. 540, E: ca. 50, Kr. 557,600 — S: 330, Kr. 166,800 — Bøndergods: Kr. 117,700.  
Ejer: Vedbygaard Rekonvalescent-hjem.  
Godsforv.: P Reck & R-V. 82.  
Forp.: N Petersen & R-V. 59.

**Wegenersminde** pr. Holbæk.  
A: 200, Kr. 82,000.  
Proprietær F Knipschildt & Holb. 181.

**Vejløgaard** pr. Næstved.  
A: 230, E: 76, Kr. 175,000.  
Gaunø Baroni.  
Forp.: C Galsgaard & Nyland 4.

**(Vemmetofte adelige Jomfrukloster)**  
herunder Hovedgaardene Vemmetofte og Højstrup (se disse) af samlet Areal 1330 Tdr. Ld., Vurderingssum t. Ejdsstyld 1,115,400 Kr.; Skovarealet 2600 Tdr. Ld., Vurd. t. E. 1,226,000 Kr.; Bøndergodsets Vurd. t. E. 196,300 Kr.; Kapitalformue ca. 9,564,799 Kr.  
Ejer: Stiftelsen Vemmetofte adelige Jomfrukloster, Vemmetofte pr. Faxø.  
Godskont.: Klosterforv. Erik Jespersen, Vemmetofte pr. Faxø & Vemmetofte 8.)

**Vemmetofte** pr. Faxø.  
Hovedgd. A: 730, Kr. 618,200.  
Vemmetofte ad. Jomfrukloster.  
Forp.: MCH Egede & Vemmetofte 3.

**Vestborggaard** pr. Koldby.  
A: ca. 320, Kr. 165,300.  
Samsøe Grevskab.  
Bestyrer: Christensen.

**Vesterbygaard** pr. Jerslev & 13.  
Sædegd. A: 493, E: 24, S: 46, Kr. 506,000 samt Arvefæstegods.  
Godsejer Valgmenighedspræst Henry Fønnesbech-Wulff, Valløskilde & Hørve 6  
Forp.: Fr. Hallager & Jerslev 70.

**Vestgaarden** pr. Vig.  
A: 300.  
Ejer: Interessentskabet Sidinge Vig.

**Viborggaard** pr. Herlufmagle.  
A: 235, E: 38, S: 20, Kr. 205,000 foruden Arvefæstegods.  
Proprietær Løjtn. Th. Beck & Herlufm. 3.

**Vibygaard** pr. Viby S.  
Sædegd. A: 432, E: 46, Kr. 568,200 — S: 235, Kr. 67,000 — Bøndergods: Kr. 161,000.  
Godsejerinde Fru M Voss & Viby 1.

**Vindbyholt** pr. Faxø & Orup 14.  
Gaunø Baroni.

**Viskingegaard** pr. Svebølle.  
A: 320, E: 32, Kr. 300,000.  
Proprietær Løjtn. J Fraas & Viskinge 6.

**Vognserup** pr. Regstrup.  
Hovedgd. A: 450, E: 300, Kr.

553,000 (heri yderl. 70 Tdr. Ld. ikke bortforpagtet.)  
Løvenborg Baroni.  
Forp.: S Teisen & Gislinge 8.

**Vørslevgaard** pr. Vørslev.  
A: 246, Kr. 180,000 — Bøndergods: Kr. 20,000.  
Godsejer H C Hansen & Aldersro 46.

**Ydernæs** pr. Næstved.  
A: 122, E: 50, Kr. 90,000.  
Gaunø Baroni.  
Forp.: C A Lundstein & Næstv. 32.

**(Zeuthen Baroni)**  
herunder Hovedgaardene Tølløsegaard, Søgaard og Sonnerupgaard samt Avisgaarden Sophienholm (se disse) af samlet Areal ca. 1560 Tdr. Ld., Vurd. t. Ejdsstyld 1,543,800 Kr.; Skovarealet ca. 1100 Tdr. Ld., Vurd. t. E. 438,500 Kr.; Bøndergodsets Vurd. t. E. 2,672,900 Kr.; Bankaktier 12,600 Kr.; Fideikommiskap. 1,746,000 Kr.; aarlige Arvefæsteafgifter ca. 9,535 Kr. og 2,416 Tdr. Byg.  
Besidder: Pr.-Løjtn. Greve W K S Schulin, Sophienholm pr. Tølløse & 17.  
Godskont.: Godsforv. Aage Fleischer, Tølløse & 40.)

**Øbakkegaard** pr. Ballerup.  
A: 144, E: 44, Kr. 161,000.  
Proprietær M P Tønnesen, R. Taastrup & 139.  
Forp.: Løjtn. Poul Tønnesen & Ledøje 2.

**Øbjerggaard** pr. Lundby & Kostræde 60.  
Sædegd. A: 515, E: 35, S: 32, Kr. 435,000 — Bøndergods: Kr. 45,000.

Ejere: Kreatureksportørerne Knud & Valentin Hansen, Halmst. 5 Kbhvn. B & Cent. 11765 & 11766.

**Ødemark** pr. Munkebjergby.  
Hovedgd. A: 540, E: 80, S: 115, Kr. 451,500 — Bøndergods: 38.  
Godsejer Forstkand. Løjtn. E Jul Petersen & Bromme 15.

**Ørsholt** pr. Kvistgaard.  
A: 365, S: 45, Kr. ....  
Ejer: Skibsreder J C Stannow & K. 55.

**Østrupgaard** pr. Viksø.  
A: 105, E: 30, Høve & Gaardsplads: 4, Sø: 80, Huslodder: 16, Kr. 150,000.  
Proprietær W Dahl & Herringløse 39.

### Forretningsforbindelser for større Gaarde paa Sjælland (se tillige Fag-Registret).

Næstved:

Dansk Lynafleder-Etablissement  
& 835 - Se Fagreg. u. Lynafledere.  
Odense:

### Manus Malkemaskine

er den eneste praktiske Malkemaskine i Verden.  
Forlang Prospekt og Priser.

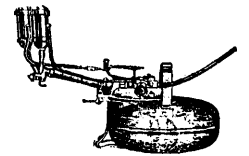

Ingeniørfirmaet  
**BRINCH & BAY**  
ODENSE  
Generalagenter for Danmark.

Soro:

Frandsen Jul. & 7 & 109  
Korn, Træløst- og Tømmerhæl.,  
Foderstoffer, Kul, Bygningsart., Cement, Godning, Markfro.

# Afdeling VI.

Provins-Register (A, Sjælland. B, Lolland-Falster. C, Fyen. D, Jylland.)

## B. Lolland-Falster.

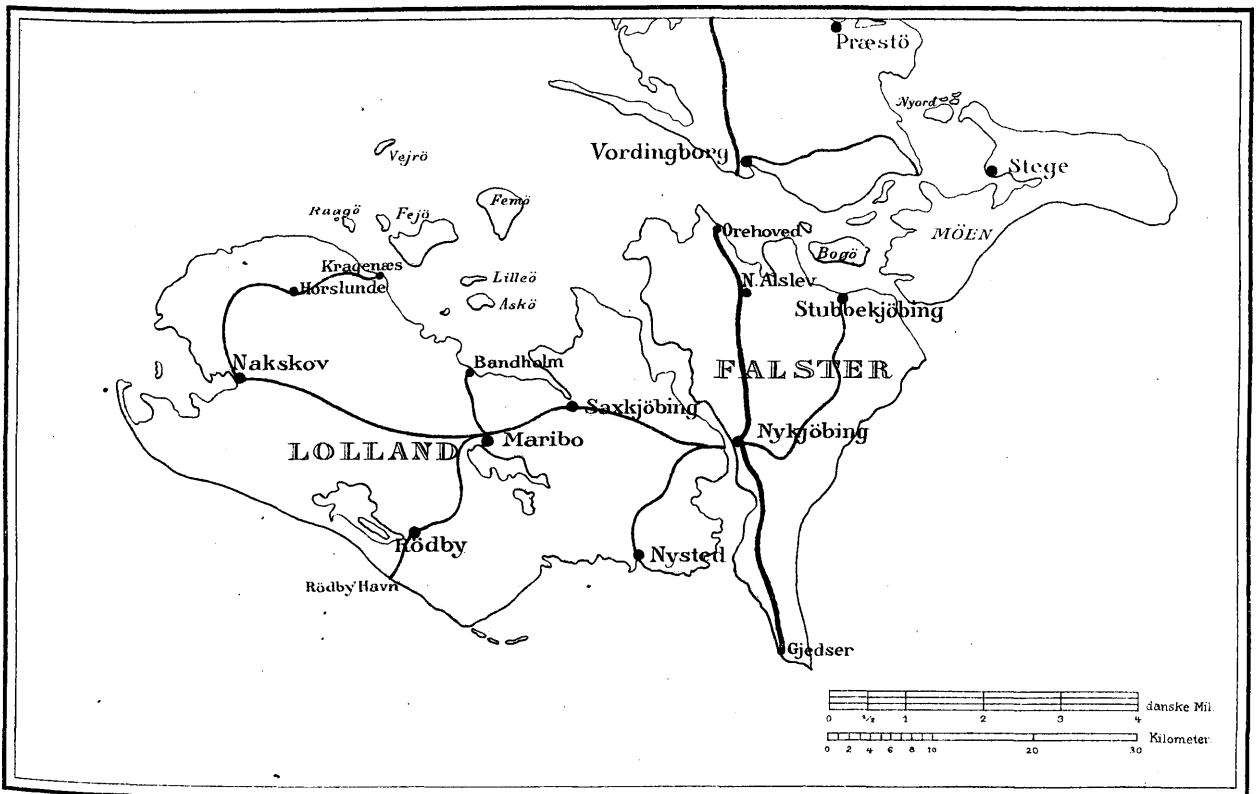



# Afdeling VI.

## B. Lolland-Falster.

- 1) Forretninger.
- 2) Privat-Personer.
- 3) Større Gaarde.

### 1. Forretninger.

#### Maribo.

(Et Birgittinerkloster. Jomfru Mariæ Bolig).

**Amtsforvalter:** Axel Holck, R.  
**Borgmester:** Redaktør C. E. Christiansen.

**Diskonto- og Laanbanken i Maribo,** Akts., stiftet 1854. Kontortid 10-1 og 3-5. A 111 & 372. Stats- og Telegramadr. „Banken“. Aktiekapital: 500,000 Kr.

Reservefond: 151,157 Kr. 10 Ø.  
Direktor: Bugge Erik Kjær, R. DM.  
MEDR. Bestyrelse: Rentier Thory, Petersen; Købmand Jacob Lund; Sognefoged Chr. Rasmussen, Bagestoft. Bogholder: R. O. Hansen.

**Dommer i Maribo Købstad** og Birk med Rodby Købstad og Fuglse Herred samt Fejø Birk: Wald. Bay, R.

Bitingssteder: Rodby og Fejø.  
Kontorafdelinger: Fejø og Rodby.  
**Elektricitetsværket** (kommunalt), anl. 1911.

**Fabrikinspektør:** Cand. polyt. Ad. Jensen.

**Fængselselskab,** Lolland Falsters, stiftet 1892. Formand: Dommer S. Wald. Bay, R.

**Gasværket** (kommunalt), anl. 1866.  
**Havnedybde i Bandholm** i Havn: 5,6 m.  
**Indbyggertal** 1916: 4,196 (1801: 686; 1901: 3,838).

**Konsuler i Bandholm:** Vicekonsul H. C. L. Hovmand (Storbritannien og Irland).

**Kømner:** P. I. Poulsen.

**Købstadrettigheder:** Maribo, der er opstaaet omkring et i Begyndelsen af det 15. Aarhundrede oprettet Birgittinerkloster, fik sine første Købstadrettigheder stadfæstet 1416.

**Landkulturhistoriske Museum,** Museumsv., stiftet 1909.

**Lolland-Falsters Jernbaneselskab.** Driftsbestyrer: Ing. FS Agerskov. Kontortid 8 1/2-12, 1-5. A 298. Se endv. Real-Reg. for Kbhvn.

**Lollands Handels- og Landbrugsbank,** Akts., stiftet 9. Febr. 1907. Telegramadr. „Handelsbanken“. A 252. Stats A 18. Kontortid 10-12 og 2-5. Aktiekapital: 2,000,000 Kr.

Direktor: G. Wiingaard.  
Forretningsudv.: Godsejer Axel Nielsen, Binnitze; Købmand P. Hatten, R.; Dommerfuldm. E. Krarup.

**Maribo Apotek** A 50, oprettet 1703. Nuværende Indehaver, Arnold Ruge, overtog Apoteket 1907.

**Politimester,** se u. Rodby.

**Skattemyndighedernes Vurdering:** Ejendomsskyld: 7, Mill. Kr.; Formue: 10, Mill. Kr.; Indkomst: 3, Mill. Kr.

**Skatteprocent 1919-20:** 5,598 (Ligningsprocent: 7,0).

**Stiftsbiblioteket,** i Museumsbygningen, aab. Mand., Torsd., Lørd. 2-3; ca. 15,000 Bind. Formand i Bestyrelsen: Provst S. Jensen, R. DM.

Bibliotekar: Boghdl. Chr. Dein.  
**Stiftsmuseet,** Torveg., opført 1890, omfatter historiske, naturvidenskabelige og Kunst-Samlinger.

**Sukkerfabrik,** Højbygaard, Postadr.: Holeby. (Akts. De danske Sukkerfabr.).

**Sukkerfabrik,** Maribo. (Akts. De danske Sukkerfabr.).

**Vandværket** (kommunalt), anl. 1907.

**Vejer, Maaler og Vraeger:** Krogh-Jensen.

#### Forretningsnavn og Adresse

Dansk Beklædnings-Magasin v. Knud Sørensens A 249.  
Dansk Frøhandel A 204.  
Dein's J. R. Boghandel A 24.  
**DISKONTO- OG LAANEBANKEN I MARI-BO,** AKTS. A 111 & 372, Stats A 13, Telegramadr. „Banken“, Kontortid: 10-1 og 3-5.  
Stiftet 1854.  
Elektrotechnisk Laboratorium, Arn. Christensen A 350.  
Eriksen E. P. A 147.  
Eriksen E. V. P. A 98.  
Erreboe Georg J. A 242.  
Fabrikken National A 32.  
Forsikrings-Aktieselskabet Østifterne A 269.  
Frandsen E. A 133.  
Frederiksen A. A 128.  
Frederiksen J. A 283.  
Frederiksen Ludv. A 142.  
Glud G. O. A 232.  
Halkjær C. A 101.  
Hansen Carl F. A 13.  
Hansen Conrad A 281.  
Hansen Edv. A 297.  
Hansen H. A 160.  
Hansen Jens A 158.  
Hansen Johannes A 303.  
Hansen J. P. A 87.  
Hansen Lauritz A 188.  
Hansen Lorentz A 112.  
Hansen Peter A 23.  
Hansen P. Jul. A 103.  
Hansen Valdemar A 231.  
Hansen Viktor A 22 & 153.  
Hansen Ludvig A 48.  
Hasse Rudolph A 192.  
Hatten P. A 26.

**HENRICHSEN'S BRØDRENE EFTF.,** Johs. Schmidt. Købmd. A 114 & 168, Stats A 19. Telegramadr. „Brødrene“, Grundlagt 1866.

**HERLAND VALD.** A 324.  
Hermansen P. Wald. A 27.  
Hinrichsen A. J. M. A 277.  
Hinrichsen P. A 159.  
Hoff W. A 77.  
Holscher D. A 175.  
Hotel Maribo A 81.  
Hotel Sero A 60.  
Jensen Chr., Skjelstrup A 334.  
Jensen H. P. A 253.  
Jensen J. K. Købmd. A 97.  
Jensen Olaf A 326.  
Jernbanehotellet A 225.  
Justesen Heinrich A 49.  
Jørgensen Chr. A 182.  
Jørgensen E. A. A 284.  
Kjær Erik A 25.  
Kjær Karl Overretssagf. A 25.  
Kjærbye Rigmor A 319.  
Klein Sofus A 67.  
Knudsen Magnus A 152.  
Knudsen Ove A 312.  
Kontantforretningen ved Vilhelm Jensen A 258.

#### Se Fagregistret under

Herrekviperingshdl.  
Frø (Kolding)  
Boghdl.  
Banker, Incasso  
Elektrotechniske Laboratorier  
Løkker  
Tomrermestre  
Konditorier  
Urmagere  
Mineralvande  
Ulykkesforsikring, Automobilforsikring  
Tomrermestre  
Konditorier  
Sadelmagere  
Snedkere  
Rebslagere  
Bagere  
Herrekviperingshdl.  
Farverier  
Bagere  
Murermestre  
Skomagere  
Skomagere  
Sagførere  
Cykler  
Tomrermestre  
Gartnerere  
Boghdl., Bogbindere  
Ejendomshandlere  
Maskinforhdl., Landbrugsmask.  
Sagførere  
Agentur- og Kommissionsf.  
Korn, Støbegods, Jern, Foderstoffer, Art. f. Smede  
Korn, Kolonial, Kaffeimp., Foderst., Markfrø, Gødning, Kul, Koks og Ginders, Briketter, Æg, Bindegarn  
en gr., Mel en gros, Salt, raff. og -importører  
Sagførere, Incasso  
Bagere  
Elektr. Lysinstallation  
Læderhandlere  
Bagere  
Blikkenslagere  
Hoteller  
Hoteller  
Tomrermestre  
Murermestre  
Vinhandlere  
Hoteller  
Cykler  
Gartnerere  
Malermestre  
Sagførere  
Sagførere, Incasso  
Broderihdl.  
Murermestre  
Urmagere  
Malermestre  
Manufakturhdl.

#### Forretningsnavn og Adresse

#### Se Fagregistret under

Andelsbank, Den danske, A. m. b. A. A 197  
Andelsselskabet Maribo Svineslagteri A 21  
Andersen Carl A 120  
Andersen Martin A 66  
Andersen O. C. A 144  
Asmussen A. C.  
Bach Anders A 219  
Bang S. A 126  
Bech R. M. A 233  
Bille Alfred A 244  
Bryggeriet Thor A 19  
Caspersen Aage A 167  
Christensen Chr. A 36  
Christensen Chr. V. A 69  
Christensen Sofus A 228  
Christensen Thorald Købmd. A 178  
Christensen W., Skjelstrup A 283  
Christensen's W. Eftf. ved C. Ruus Købmd. A 58  
Clausen's K. Rye Bog-, Papir- og Kunsthdl. A 116  
Crome & Goldschmidt's Fabr.'s Udsalg A 31  
Banker, Incasso  
(Svineslagterier, Fedt en gr.,  
Pølsefabr., Fedevareren en gr.  
Kaffeimp. og Kaffebr.  
Bogtrykkerier  
Automobiler  
Farverier  
Glemestre  
Sagførere  
Rebslagere  
Farvefabrikker  
Bryggerier  
Buntmagere  
Agentur- og Kommissionsf.  
Arkitekter  
Malermestre  
Skræddere  
Boghdl.  
Manufakturhdl.



Forretningsnavn og Adresse

Kølle J 161  
 Landbrugsregnskabs Kontorer 138.  
 Landmandsbanken 17  
 Larsen Charles 363  
 Larsen L 140  
 Larsen Laur. 202  
 Lauritzen Viggo 196  
 Lindhardtens Johs. 328.  
**LOLLANDS HANDELS- OG LANDBRUGS-BANK, AKTS., MARIBO AFD.** 252, Stats 18 Telegramadr. „Handelsbanken“. Kontortid 10-12 og 2-5.  
 Lolland-Falsters Folketidende 166.  
**LOLLAND-FALSTERS FRØAVL, FRØHDL. & SÆDEKORN KOMPAGNI (FRØKOMPAGNIET), AKTS.** 348 Telegramadr. „Frøkompagniet“  
 Lolland-Falsters Stiftstidende 139.  
 Lolland-Falsters Snekkelager, Akts. 407  
 Lollands-Posten, Akts. 41.  
**LUND JACOB** Købmd. 55.  
 Lund Johannes Købmd. 310  
 Manufaktur-Union, Brodr. Lund 74.  
 Maribo Amts Avis 125  
 Maribo Cementvarefabrik 165  
**MARIBO DAMPMØLLE, AKTS.** 15 & 230, Stats 11 Telegramadr. „Dampmøllen“  
 Maribo Margarinefabrik 295.  
 Maribo Materialhandel ved P Haugaard-Jørgensen 37  
 Maribo Social-Demokrat 7.  
 Maribo Sukkerfabrik 93, Stats 17  
 Maribo Sukkervarefabrik H Ohms Mikkel- sen 314  
**MARIBO TRÆLASTHANDEL, AKTS.** 109, Telegramadr. „Trælasthandelen“  
 Maribo Trævarefabrik, Akts. 10.  
 Maskinfabrikken Vulcan, Chr. Pedersen 179  
 Michelsen Hanne 300.  
 Mortensen A Købmd. 86  
 Mortensen Axel 199  
**MOTOR, AKTS.** 350  
 Musse H 263  
 Møller's Fr. Eftf. 113  
 Mølling H 369  
 Nicolaisen Holger, Martinus Knudsen's Eftf. 107 & 311  
 Nielsen F G 32  
 Nielsen Gunnar 116  
 Nielsen Hans Købmd. 6.  
 Nielsen J 162  
 Nielsen Lars A 267  
 Nielsen N  
 Nordamerikansk Importkompagni ved Arnold Christensen & Co.  
 Odense Ægforretning 30  
 Olsen Alex. 52  
 Olsen Ernst 271  
 Olsen H M 207.  
**OLSEN'S HOTEL** 29, Stats 12  
 Pedersen Chr. 193  
 Pedersen M Chr. 331.  
 Pedersen P 299  
 Petersen A F Købmd. 337  
 Petersen Chr. 368  
 Petersen Chr. 184  
 Petersen H 195.  
 Petersen H 317  
 Petersen Harald E, Haared 176.  
 Petersen Niels P Købmd. 208  
 Petersen Th.  
 Petersen's Thorvald Eftf. 75.  
 Poulsen Carl P 71  
 Poulsen H Chr. 123  
 Quide J 43.  
 Qvade C A & Co., Akts. 121, 190 & 291, Stats 14.  
 Rasmussen Christoffer 275  
 Rasmussen Johan 289.  
**ROUG OTTO** (fh. Anton Roug) 110 Grund- lagt 1865, Telegramadr. „Roug“  
 Ruge Arnold 50.  
 Rübbeck's P H Skrædderi, Akts. 386.  
 Rykær E 216.  
 Sandau E  
 Schoppe's F Eftf. v. Jens Lund Købmd. 46  
**SCHOPPE JOHANNES WILHELM** 204 Te- legramadr. „Schoppe“  
 Schröder's Glas- & Porcelænsforr. 200

Se Fagregistret under

Sadelmagere  
 Revisorer  
 Banker  
 Bødkere  
 Gartnerne  
 Garmestre  
 Blikkenslagere  
 Snektere  
 Banker, Incasso  
 Aviser (Nykjøbing F.)  
 Frø, Markfrø  
 Aviser (Nykjøbing F.)  
 Sække  
 Aviser, Bogtrykkerier  
 (Korn, Bindegarn en gr., Kolonial, Markfrø, Frø, Foderstoffer, Gødning  
 Manufakturhdl.  
 Aviser  
 Cementvarer.  
 (Dampmøller, Mel en gros, Foderstoffer  
 Margarinefabr.  
 Aviser  
 (De danske Sukkerfabr.)  
 Sukkervarefabr.  
 (Trælast- og Tømmerhdl., Tagpapforhdl., Tjære Trævarefabrikanten  
 Maskinfabr.  
 Manufakturhdl.  
 Korn  
 Blikkenslagere  
 (Automobilrep., Automobiler, Motorcykler, Tælleapp., Vindmotorer, Varme- og Ventilationsapp. og anl.  
 Tømrermestre  
 (Stenhuggerier, Gravmonu- menter, Marmor og Mar- morvarer  
 Bogbindere  
 Agentur- og Kommissionsf. Bryggerier  
 Tømrermestre  
 Trælast- og Tømmerhdl.  
 Konditorier  
 Trikotagehdl.  
 Drejere  
 Automobiler  
 Æg  
 Guldsmede  
 Smede  
 Entreprenører  
 Hoteller  
 Smede  
 Skræddere  
 Skomagere  
 Cykler  
 Smede  
 Gartnerne  
 Fiskehandlere  
 Snektere  
 Snektere  
 Manufakturhdl.  
 (Læderhdl., Huderog Skind, Drivremmeimp.  
 Snektere  
 Murermestre  
 (Korn, Kul, Foderstoffer, Gødning  
 Smede  
 Smede  
 Cykler  
 (Værktøj, Isenkr., Isenkr. en gros  
 Apotekere  
 Skræddere  
 Malermestre  
 Malermestre  
 Korn  
 (Agenturf., Korn, Foderstof, Bindegarn en gr., Markfrø, Frø, Tørvestroeelse

Forretningsnavn og Adresse

Schröder Jean Produkthdl. 122  
 Schröder & Nielsen's Eftf. Købmd. 28.  
 Schultz P Tapet- & Farvehdl. 132.  
 Simonsen H, Refshale 362.  
 Singer Co. Symaskine Akts.  
 Skaaning Frederik 70  
 Steen F 257.  
 Thorlacius A 53  
 Tidende for Nakskov, Maribo og Rødby 296  
 Trikotagehuset v. Anton Sørensen 201.  
 Tøjhuset v. C A Petersen 102  
 Wael I S 240  
 Varehuset Konkurrenten ved Beck 73  
 Wenz A & C 255  
 Vett & Wessels Uds. v. E Keis 85.  
 Willert H P 220  
 Wulff W 238.  
 Ziensen's Zella Eftf. 226.

Se Fagregistret under

{ Jern, gl. en gr., Heste-, Ko- og Svinehaar, Metaller, gl., Klude  
 { Tapethdl., Farvehdl., Pa- pir en gros  
 Malermestre  
 Malermestre  
 Symaskineuds. (Kbhvn.)  
 Korn, Møller  
 Urmagere  
 Isenkræmmere  
 Aviser  
 Trikotagehdl.  
 Sadelmagere  
 Manufakturhdl.  
 Uldspindere  
 Manufakturhdl.  
 Smede  
 Murermestre  
 Herreekviperingshdl.

Indregistrerede Firmaer.

Christensen W Eftf. ved C Ruus. Indeh. C T H Ruus.  
 Clausen's K Rye Bog-, Papir- og Kunsthdl., Maribo. Indeh. K R Clausen.  
 Dansk Beklædningsmagasin ved Knud Sørensen. Indeh. K Sørensen.  
 Deins J R, Boghdl. Indeh. S C Dein og Frk. E Dein.  
 Diskonto- og Laanbanken i Maribo, Akts. Bestyrelse: Sagfører E I A Kjær (Forretningsf.), Købmændene T Petersen og I Lund samt Sognefoged H P C Rasmussen, Engresfotte. Forretningsf. tegner Frm. i Foren. med Bogholder E G Sæs. Aktk. 500,000 Kr.  
 Forsikrings-Aktieselskabet Østifternene. Bestyrelse: Branddir. C P Skov (Formand) Bytadm. E Krarup (Næstformd.), Dioklor N J Christensen (adm. Dir.) Lago A Abrahamson. Branddir. M P Trentemøller, Sparokassidier. C H Toxværd, Nykjøbing F., Prop. J Overgaard, Vilho msdal, og Forp. C Wedderkopp, Hellinge- gaard. Frm. tegnes af Formanden eller Næstformanden i Foren. med den adm. Dir. Aktk. 100,000 Kr.  
 Henriksen's Brodrene Efterfølger. Indeh. Johs. Schmidt. Prok.: Olaf Rasmussen. Knudsen's Maribus Eftf. ved H Nicolaisen. Indeh. H Nicolaisen.  
 Kontantforretningen ved Vilhelm Jensen i Maribo. Indeh. H V Jensen.  
 Landbostændens Sparekasse, Maribo. Bestyrelse: Gaardejer M V A Paaschburg, Reersnæs, Lago A Abrahamson, Gaardejer E J G Christensen, Høleby, Gaard- ejer, Sogneraadformand C A Andersen, Raa, Sogneraadformand J F Nielsen, Ørtofte, Gaardfæster C N Møller, Lundegaarde, Købmand A V K Lund og Forp. H Thiesen, Saxhøj. Frm. tegnes af to Bestyrelsesmedl. i Foren. Prok.: C Flens- sted og Frk. M A Jespersen i Foren. Til Sikkerhed for Sparernes Tilgodeha- vende hæfter Kassens Garanter med mindst 100,000 Kr.  
 Lolland-Falsters Frøavl, Frøhandel & Sædekorns Kompagni (Frøkompagniet) Akts. Bestyrelse: Købmændene C J Qvade, C M Thousig og A R Nielsen, Nykjøbing F. Direktør: Forretningsf. M Bjørro. Frm. tegnes af to Bestyrelsesmedl. i Foren. eller af et af disse i Foren. med Forretningsf. Aktk. 500,000 Kr.  
 Lolland-Falsters Sækkolage, Akts. Bestyrelse: Dir. J Ander-son, Skodsborg, Dir. J K Jespersen, Odense, Købmd. F Faber, Købmd. P H Nielsen, Nykjøbing, F. og Dir. B B Fritz-Rasmussen, Saxkøbing. Direktør: Forretningsf. K K Jensen. Frm. tegnes af to Bestyrelsesmedl. i Foren. eller af et Bestyrelsesmedl. og For- retningsf. i Foren. Aktk. 50,000 Kr.  
 Lollands Handels- og Landbrugsbank, Akts., Maribo Afd. Indeh. Akts. Lollands Handels- og Landbrugsbank, Nakskov. Frm. tegnes af Dir. J E Østergaard, Nakskov, G E Wiingaard og M S Dastrup, to i Foren. eller en af disse i Foren. med C P C Andersen, P P Harten og A V Nielsen.  
 Lollands-Posten, Akts.: Bestyrelse: Birkefuldm. E Krarup, Skatteraadformd. J G S Dein, Sagf. C A S Bang, Købmd. P P Hatton, Købmd. A V K Lund, Købmd. F Faber, Urmager M A Knudsen, Prop. J Pedersen, Stofte. Gaardejer J Niel- sen, Hillested, Forp. J P Jørgensen, Huseby, Forp. O R Clausen, Raaha- voggaard, Gaardejerno J V Nielsen, Ruderup, og J. Smidemand, Blands, Dylåge J Honnin son, Bandholm, og Gudsejer J M W Friderichsen, Kærstau. Forret- ning-udvalg: J G S Dein (Formand), C A S Bang og J Pedersen. Frm. tegnes af Forretningsudvalgets Formand i Foren. med et Bestyrelsesmedl. Forretnings- forer: Red. D Dillvson. Aktk. 85,000 Kr.  
 Maribo Amtstidende ved Martin Andersen. Indeh. M Andersen.  
 Maribo Cementvarefabrik ved L P Kristiansen & Co. Indeh. H P Henriksen, Nykjøbing p. F.  
 Maribo Dampmølle, Akts. Bestyrelse: Bankdir. E J A Kjær (Formand), Rentier- erno C A Otto og T Petersen samt Købmd. J L Lund. Forretningsforer: A P Milling, der alene eller i Foren. med et Bestyrelsesmedl. tegner Frm. Aktk. 300,000 Kr.  
 Maribo Materialhdl. ved P Haugaard-Jørgensen. Indeh. P Haugaard-Jørgensen.  
 Maribo Trælasthdl., Akts. Bestyrelse: Købmændene C J Qvade og C M Thousig, samt Gross. C P Saunte, Kbhvn. og Hdsagsent L Birkehdahl, Nakskov. Forret- ningsforer: H O Gluud. Frm. tegnes af to Bestyrelsesmedl. i Foren. eller af et Bestyrelsesmedl. og Forretningsforeren i Foren. Aktk. 150,000 Kr.  
 Maribo Trævarefabrik. Akts. Bestyrelse: Gross. C P Saunte, Kbhvn., samt Købmd. C J Qvade (Formand) og Rentier T Petersen, der to i Foren. tegner Frm. Prok.: Forretningsf. F R Kromann. Aktiekapital 62,000 Kr.  
 Maskinfabrikken Vulcan ved Chr. Pedersen Indeh. C Pedersen  
 Motor, Akts. Bestyrelse: Gross. H J V S Nicolaisen, Overtretsagf. K W Kjær og Forp. A Petersen, Maribo Ladegaard. Forretningsleder: S P B Sørensen. Frm. tegnes af Forretningsf. og et Bestyrelsesmedl. i Foren. eller af to Bestyrelsesmedl. i Foren. Aktk. 38,500 Kr.  
 Møller's Fr. Eftf. Indeh. J J Lose og R J F Jensen, begge af Nykjøbing F.  
 Nordamerikansk Importkompagni ved Arnold Christensen & Co. Indeh. C P C Ander-son, A Z Christensen og A V K Lund, der i Foren. tegner Frm. Prok.: A Z Christensen.  
 Petersen's Thorvald Eftf. Indeh. A V Roepstøff.  
 Qvade C A Indeh. C J Qvade og C M Thousig.  
 Qvade C A & Co. Akts. Bestyrelsen bestaar af et Bestyrelsesraad. Bankdir. N C V Reimer, Nakskov, Lensbaron F M Rosenorn-Lehn, Oraby, Forp. O C S Sonne, Rosenlund, og Dir. J J M Lange, Frødensborg, samt en Driftsbestyrelse: Købmændene C J Qvade og C M Thousig. Frm. tegnes af tre Besyrelsesmedl. i Foren. samt af hver af Driftsbestyrelserne for sig. Prok.: C C Valentin og F Faber i Foren. Aktk. 1,000,000 Kr.  
 Roug Otto (fh. Anton Roug). Indeh. O Roug.  
 Schoppe's F Eftf. ved Jens Lund. Indeh. J Lund.  
 Schröder's Glas- og Porcellænsforretning ved Caroline Valentin. Indeh. Caroline Valentin. Prok.: Jenny A Lindergren.  
 Schröder & Nielsen's Eftf. Indeh. Chr. Petersen. Prok.: N O Gemynth-Petersen. Trikotagehuset ved Anton Sørensen. Indeh. A Sørensen.  
 Tøjhuset ved C A Petersen. Indeh. C A Petersen.  
 Varehuset „Flensborg“, Lager ved H C Vandet. Indeh. H C Vandet.  
 Varehuset Konkurrenten ved Beck & Rasmussen. Indeh. R H Beck og K P Rasmussen.  
 Ziensen's Zella Eftf. Indeh. J P Lund.

**Nakskov.**

(Oprind. Nacasogh, Skov ved Nakke, Fremspring).

**Borgmester:** Folketingsmand Sofus Bresemann  $\text{N} \ 439 \ \& \ 616$ .  
**Dommer** i Nakskov Købstad med Lollands Nørre samt Sønder Herreder: Lars Andersen. Fuldmægtig S Hoff  $\text{N} \ 355$ .  
**Elektricitetsværket** (kommunalt), anl. 1909.  
**Gasværket** (kommunalt), anl. 1861.  
**Handelsforeningen.** Formand: Købmand Johs Huus, R.  
**Havnen** har en Dybde af indtil 6,3 m., Bolværkslængde ca. 1800 m.; elektrisk Lys til Losning; Kuloplag ca. 30.000 hl. Lodser ved Albuen og Havnen; Havnebåne; Toldklarering ved Havnen; stort Jern- og Træskibsværft med 7 Byggebedder for indtil 14000 Ts og Ophalingsbedding for indtil 600 ts. Egenvægt; kraftig Slæber; Indt. af Hayne- og Bropege ca. 125.000 Kr. aarl. Et nyt, lige, fyrbelyst Sejllob med 6,3 m Vand ventes fuldendt i Begyndelsen af 1920. Ved Havnen findes store Arealer, egnede til Fabrik anlæg, Pakhuse etc.  
 Havneudvalgets Formd.: Borgmester S Bresemann, MF  $\text{N} \ 493$ . Havneingenier: Cand. polyt. J Ramhøj  $\text{N} \ 611$ .  
 Havnefoged: P Saabye  $\text{N} \ 331$ .  
**Indbyggerantal** 1916: 10.483 (1801: 1.671; 1901: 8.310).  
**Jernbaneselskab,** Nakskov-Kragemæss. Formand: Borgmester S Bresemann, MF. Driftsbestyrer: Cand. polyt. F S Agerskov, Maribo.  
**Kgl. oktr. Seassurance-Komp.** Repr.: Købmand Alfred Christensen & Co.  $\text{N} \ 131$ .  
**Konsuler:** Vicekonsulerne Einar Dan (Nederlandene), Wilh. Jensen (Norge), Knud Dan (Sverrig).  
**Kæmner:** L P Petersen.  
**Købstadrettigheder:** De ældste kendte Privilegier er stadsfæstet 1266.  
**Landmændenes Andels-Eksport Slagteri,** stiftet 1896  $\text{N} \ 45 \ \& \ 300$ , Telegramadr. „Farmers“. Formand: Forpagter E F de Neergaard, Skjelstoft. Adm. Direktør: F Frederiksen.

**Lollands Handels- og Landbrugsbank,** Akts. stiftet 9. Feb. 1907.  $\text{N} \ 252 \ \& \ 352$ , Stats  $\text{N} \ 5$ , Telegramadr. „Handelsbanken“, Kontortid 10-12 og 2-5. Aktiekapital: 2.000.000 Kr. Bestyrelsens Formand: Godsejer L Rasmussen, Fredsholm. Adm. Direktør: E Østergaard. Kasserer: O Hansen. Bogholder: K Simonsen.  
**Lollandske Landbostands Sparekasse,** Den, stiftet 26. Nov. 1870. Kontortid 10-12 og 2-5. Sparernes samlede Indskud: 12.339.523 Kr. 10 Ø. Reservefond: 526.407 Kr. 91 Ø. Bestyrelsens Formand og adm. Direktør: Partikulier C Frederiksen. Bogholder: C C Christiansen og C Hansen. Kasserer: C Munch.  
**Nakskov Skibsværft,** Aktieselskab, stiftet 1916  $\text{N} \ 686, 571 \ \& \ 760$ , Stats  $\text{N} \ 3$  Telegramadr. „Skibsværftet“. Jern- og Træskibsværft, Maskinfabrik, Skibssmedie og Ophalingsbedding. Afdeling i Varde: Varde Staalværk  $\text{N} \ 255$ . Aktiekapital: 8 Mill. Kr. Bestyrelse: Borgmester S Bresemann, MF; Købmand J Christensen; Ingeniør G Holm, Kbhvn.; Bankdir. Viggo Reimer, R. Formd.; Gross. W A C Tegner, Kbhvn. Adm. Direktør: Alfred Christensen. Tekn. Direktør for Jernskibsværftet: H P Christensen. Tekn. Direktør for Træskibsværftet: Rich. Rasmussen. Kontorchef: J C M Nørvig.  
**Politimester** i Nakskov Købstad og Lollands Nørre samt Sønder Herreder: Chr. Becher.  
**Skattemyndighedernes Vurdering:** Ejendomsskyld: 18,9 Mill. Kr.; Formue; 21,4 Mill. Kr.; Indkomst: 8,1 Mill. Kr.  
**Skatteprocent** 1919-20: 5,6 (Ligningsprocent: 8,0).  
**Stads- og Havneingeniør:** Jørgen Ramhøj.  
**Sukkerfabrik,** Nakskov. (Akts. Do danske Sukkerfabr.) Vandværket (kommunalt), anl. 1884  
**Vejer, Maaler og Vragter:** C J J Krömmelbein.

**Forretningsnavn og Adresse**

**Se Fagregistret under**

Christensen Jenny  $\text{N} \ 214$  . . . . . Modeforr.  
 Christensen M  $\text{N} \ 346$  . . . . . Bødkere  
 Christensen M sen. & jun.  $\text{N} \ 390 \ \& \ 577$  . . . . . {Murerm., Jernbetonkonstr.,  
 Entreprenører  
 Murermestre  
 Christensen Th.  $\text{N} \ 470$  . . . . .  
 Christensen Theodor Købmd.  $\text{N} \ 606$  . . . . .  
 Christiansen A  $\text{N} \ 332$  . . . . . Skomagere  
 Christiansen E  $\text{N} \ 94$  . . . . . Korn, Foderst., Gødning  
 Christjansen H  $\text{N} \ 173 \ \& \ 644$  . . . . . Gartnere  
 Christoffersen A  $\text{N} \ 286$  . . . . . Cykler  
 Christoffersen C  $\text{N} \ 623$  . . . . . Bagere  
 Christoffersen Thorkild  $\text{N} \ 573$  . . . . . Skomagere  
 Clasen J C  $\text{N} \ 281$  . . . . . Blikkenslagere  
 Clasen L C  $\text{N} \ 208$  . . . . . Murermestre  
 Clasen Rudolph  $\text{N} \ 153$  . . . . . Murerm., Entreprenører  
 Clausen C A. . . . . Drejere  
 Clausen Cl.  $\text{N} \ 282$  . . . . . Tomrermestre  
 Clausen Th. Kunstdrejer  $\text{N} \ 683$  . . . . .  
**CLEMMENSEN N B, AKTS.**  $\text{N} \ 52$  Telegramadr. „Clemmensen“ Grundl. 1830 . . . . .  
 Cohn's M Eftf., F Larsen  $\text{N} \ 195$  . . . . .  
 Corlin Aug. Købmd.  $\text{N} \ 595$  . . . . .  
 Crome & Goldschmidts Fabrikkers Udsalg, Peder Pedersen's Eftf.  $\text{N} \ 199$  . . . . . Manufakturhdl.  
 Dahl Aksel Købmd.  $\text{N} \ 581$  . . . . .  
 Dan Knud & Co., Akts. Købmd.  $\text{N} \ 4 \ \& \ 444$  . . . . . {Korn, Kul, Foderst., Mark-  
 frø, Gødning, Støbegods  
 Dansk Textil-Lager, C C Jensen  $\text{N} \ 101$  . . . . .  
 Danske Maltfabrikker, Akts.  $\text{N} \ 102$  . . . . . Maltfabrikker (Kbhvn.)  
**DANSKE MÆLKEKONDENSERINGSFABRIK, DEN, AKTS.**  $\text{N} \ 354$ , Telegramadr. „Kondens“ . . . . . {Mælk, kondenseret, Mælke-  
 eksport  
 Due, A, Brandeslev  $\text{N} \ 754$  . . . . . Gartnere  
 Due J Nielsen  $\text{N} \ 504$  . . . . . Tomrermestre  
 Ebbesen L  $\text{N} \ 119$  . . . . . Vinhandlere  
 Edelmann R S, Thierrys's Boghdl.  $\text{N} \ 55$  . . . . . Boghdl.  
 Engelsk Beklædningsmagasin, L Larsen  $\text{N} \ 311$  . . . . . Herreekviperingshdl.  
 Eppers S  $\text{N} \ 488$  . . . . . Snedkere  
 Eriksen R  $\text{N} \ 441$  . . . . . Snedkere  
 Fabrikken Karolinekilde, Th. Mikkelsen  $\text{N} \ 82$  . . . . . Mineralvandsfabrikker  
 Fiskehuset  $\text{N} \ 680$  . . . . . Fiskehdl.  
 Frederiksen Carl  $\text{N} \ 140$  . . . . . {Maskinforhdl., Landbrugs-  
 mask., Automobile  
 Frederiksen J . . . . . Malermestre  
 Frederiksen M  $\text{N} \ 325$  . . . . . Gartnere  
 Frederiksen P  $\text{N} \ 362$  . . . . . Urmagere  
**FREUCHEN AUG. & CO., AKTS. Købmd.**  $\text{N} \ 6, 77 \ \& \ 677$  Telegramadr. „Berg“ . . . . . {Korn, Kul, Foderstoffer,  
 Gødning, Cement  
 Grundlagt 1850 . . . . .  
 Fryd S  $\text{N} \ 373$  . . . . . Smede  
 Gravesen Carl  $\text{N} \ 495$  . . . . . Agentur- og Kommissionsf.  
 Grus- & Stenforretningen, Akts.  $\text{N} \ 798$  . . . . . Grus, Stenforretninger  
 Gunnersen A  $\text{N} \ 545$  . . . . . Malermestre  
 Gustafsen A, Abildtorpe  $\text{N} \ 349$  . . . . . Murermestre  
 Hagfeldt J Hansen  $\text{N} \ 183$  . . . . . Gartnere  
 Haltoft H P  $\text{N} \ 603 \ \& \ 363$  . . . . . Bagere  
 Hansen A  $\text{N} \ 156$  . . . . . Garverier  
 Hansen Andreas Købmd.  $\text{N} \ 86$  . . . . .  
 Hansen B S  $\text{N} \ 521$  . . . . . {Urmagere, Briller og Pin-  
 cenez, Musikinstrumen-  
 ter, Pianoforhdl.  
 Hansen Carl  $\text{N} \ 266$  . . . . . Skibsprovianteringsforr.  
 Hansen C C  $\text{N} \ 659$  . . . . . Møller  
 Hansen Chr.  $\text{N} \ 219$  . . . . . Manufakturhdl.  
 Hansen Conrad  $\text{N} \ 542$  . . . . . Farverier  
 Hansen D  $\text{N} \ 348$  . . . . . Snedkere  
 Hansen Ejler Købmd.  $\text{N} \ 294$  . . . . .  
 Hansen H C Købmd.  $\text{N} \ 593$  . . . . .  
 Hansen Helga  $\text{N} \ 624$  . . . . . Trikotagehdl.  
 Hansen Holger  $\text{N} \ 412$  . . . . . Tomrermestre  
 Hansen H P . . . . . Trikotagehdl.  
 Hansen H S  $\text{N} \ 284$  . . . . . Vognfabrikker  
 Hansen N  $\text{N} \ 307$  . . . . . Gartnere  
 Hansen Niels  $\text{N} \ 268$  . . . . . Manufakturhdl.  
 Hansen P  $\text{N} \ 417$  . . . . . Gartnere  
 Hansen P  $\text{N} \ 745$  . . . . . Snedkere  
 Hansen & Petersen  $\text{N} \ 555$  . . . . . Skomagere  
 Hansen P M  $\text{N} \ 705$  . . . . . Gartnere  
 Hansen Richardt  $\text{N} \ 123$  . . . . . Urmagere  
 Hansen S M, Abildtorpe  $\text{N} \ 464$  . . . . . Gartnere  
 Hansen Vald.  $\text{N} \ 231$  . . . . . Gartnere  
 Harder O J, Pariser-Bazaren  $\text{N} \ 393$  . . . . . Modeforr.  
 Helgenæs Teglværk  $\text{N} \ 175$  . . . . . Teglværker  
 Henriksen J P  $\text{N} \ 572$  . . . . . Tobakker og Cigarer  
 Hermansen P  $\text{N} \ 181$  . . . . . Bagere  
 Hintz Sigurd Overretssagf.  $\text{N} \ 83$  . . . . . Sagførere  
 Holm Anton Købmd.  $\text{N} \ 35$  . . . . .  
 Hotel Harmonien  $\text{N} \ 152$  . . . . . Hoteller  
 Hotel Skandinavien  $\text{N} \ 132 \ \& \ 664$  . . . . . Hoteller  
**HUUS H CHR.** Købmd.  $\text{N} \ 13 \ \& \ 513$  Grundlagt 1802 . . . . . {Kolonial, Kaffeimp. og  
 Kaffebrennderier  
 Hoegh Johs.  $\text{N} \ 73$  . . . . . Sagførere  
 Høgholt J J  $\text{N} \ 687$  . . . . . {Entreprenører, Jernbeton-  
 konstr.  
 Hørberg Carl  $\text{N} \ 544$  . . . . . Malermestre  
 Hørberg H  $\text{N} \ 144$  . . . . . Snedkere  
 Iversen Bertel  $\text{N} \ 185$  . . . . . Manufakturhdl.  
 Jacobsen H J Købmd.  $\text{N} \ 360$  . . . . .

**Forretningsnavn og Adresse**

**Se Fagregistret under**

Adams gave Mølle  $\text{N} \ 189$  . . . . . Møller  
 Allerup Robert, Theodor Øberg's Boghandel  $\text{N} \ 146$ . Grundlagt 1870 . . . . . Boghdl., Pianoforhdl.  
 Amtsbiller Alfred  $\text{N} \ 320$  . . . . . Petroleum  
 Andersen A C  $\text{N} \ 481$  . . . . . Murermestre  
 Andersen Carl Købmd.  $\text{N} \ 665$  . . . . .  
 Andersen Carl  $\text{N} \ 385$  . . . . . Smede  
 Andersen Emil Købmd.  $\text{N} \ 217$  . . . . .  
 Andersen H N Overretssagf.  $\text{N} \ 300$  . . . . . Sagførere, Incasso  
 Andersen J M  $\text{N} \ 283$  . . . . . {Murerm., Entrepren., Jern-  
 betonkonstr., Cementvarer  
 Murermestre  
 Andersen Sophus  $\text{N} \ 476$  . . . . .  
 Andréa's Casper Eftf., Harald E Rasmussen  $\text{N} \ 108, 408 \ \& \ 618$ , Stats  $\text{N} \ 7$  . . . . . Mæglere, Speditører  
 Andresen N H  $\text{N} \ 372$  . . . . . Sadelmagere  
 Arbejdernes Fællesbageri, Akts.  $\text{N} \ 621$  . . . . . Bødfabrikker  
 Bang A Syberg  $\text{N} \ 733$  . . . . . Billedskarere  
 Bang M H  $\text{N} \ 443$  . . . . . Bødkere  
 Birkedahl Ludv.  $\text{N} \ 8$  . . . . . Agentur- og Kommissionsf.  
 Bjerregaard Henrik . . . . . Rebslagere  
 Bjedstrup P & Th. Eliassen  $\text{N} \ 61$  Græshave 2 . . . . . Havemøbler  
 Brandt Cl. Materialhdl.  $\text{N} \ 75$  . . . . .  
 Bruun A  $\text{N} \ 141$  . . . . . Sagførere  
 Bruun Hans  $\text{N} \ 425$  . . . . . Maltfabrikker  
 Bruun Johannes  $\text{N} \ 95$  . . . . . Elektr. Lysininstallation  
 Bryggeriet Triangeln, Th. Mikkelsen  $\text{N} \ 82$  . . . . . Bryggerier  
 Caspersen C Joh.  $\text{N} \ 565$  . . . . . Buntmagere  
 Centralanstalten for Revision og Driftsorganisa- tion i Handel, Industri og Landbrug, Akts.  $\text{N} \ 777$  . . . . . Revisionsinstitutter  
 Centralbageriet ved Chr. Jørgensen  $\text{N} \ 619$  . . . . . Bagere  
 Centraltrykkeriet, Chr. Rasmussen, Akts.  $\text{N} \ 517$  . . . . . Bogtrykkerier, Oliecheér  
**CHRISTENSEN ALFRED & CO.**  $\text{N} \ 131, 368 \ \& \ 681$ , Stats  $\text{N} \ 9$ , Telegramadr. „Fair“ . . . . . Korn, Foderstoffer  
 Christensen B A  $\text{N} \ 374$  . . . . . Smede  
 Christensen C & Chr. Petersen  $\text{N} \ 369$  . . . . . Tomrermestre  
 Christensen Friis  $\text{N} \ 557$  . . . . . Urmagere  
 Christensen I C  $\text{N} \ 641$  . . . . . Dampskibsekspeditioner

Forretningsnavn og Adresse	Se Fagregistret under
Jensen H P Købmd. 174	Jern
Jensen H P	Urmagere
Jensen I P 713	Smede
Jensen N F 308	Malermestre
Jensen N P Købmd. 335	
Jensen P Købmd., Holleby 527	
Jensen P 239	Læderhandlere
Jensen Vilh. 742	Murermestre
Jernbanehotellet 340	Hoteller
Jessen Christoph Købmd. 10 & 666, Stats 10	Korn, Kul, Føderst., Gødning, Cement, Kalk
Jessen C O 12	Mæglere, Dampskibseksp., Havariag., Speditører
Johansen Joh. Chr. 457	Snedkere
Johansen N 668 & 743	Gartnere
Jørgensen Amalie 515	Modeforr.
Jørgensen Brødr. 431	Snedkere
Jørgensen Carl Emil Materialhdl. 115	
Jørgensen Chr. & Co. 157	Isenkrammere
Jørgensen C V 389	Elektr. Lysinstallation
Jørgensen Ferd. & Sønnen 537	Fiskehandlere
Jørgensen F F 312	Jern, gl., Gummi, gl., Ben, Klude, Metaller, gl.
Jørgensen H Alfr. 424	Snedkere, Møbeludsalg
Jørgensen H C 506	Blikkenslagere
Jørgensen I A & Søn 228	Manufakturhdl.
Keller A 203	Sadelmagere
Kjersgaard Jens 98	Sagførere, Incasso
Kjær Chr. 327	Snedkere
Klinke Th. Købmd. 212	
Knudsen Jens	Snedkere
KNUDSEN K 5	Korn
Knudsen Th. 547	Trikotagehdl.
Knuppet William 193	Agentur- og Kommissionsf.
Kontantforretningen Tilgade ved C From 622	
Kragh's Otto Eftf., J A Hansen Købmd. 162	Benzin, Skibsprovforr., Skibsinventar
Kreaturforsikrings-Foreningen for Lolland og Falster 98	Kreaturforsikring
Krøgh Peter Købmd. 376	Korn
KRØYER JOHANNES Købmd. 121 & 761	Korn, Føderstoffer, Markfrø, Kolonial, Kul, Gødning
KRØYER T G Købmd. 2 & 410 Telegramadr. „Krøyers“ Grundlagt 1843	Korn, Kul, Føderstoffer, Markfrø, Gødning, Cement, Jern, Kolonial
Landmandsbanken 9 & 709	Banker
LANDMÆNDENES ANDELS-EKSPORT-SLAGTERI 45 & 800 Telegramadr. „Farmers“	
Larsen H P 293	Svineslagterier, Æg
Larsen J 651	Guldsmede
Larsen Jørgen M, fh. Mackeprangs Eftf. Porcelænshdl. 234	Bagere
Lassesen L 317	Jernstøberier
Lehm Ad. 230	Murermestre
Lehmann Vald. (Nyt Apotek) 560	Apotekere
Lerche H P 531	Drejere
Lethan Robert 766	Stukkaturfabrikanter
Levison Louis 134	Manufakturhdl.
Lindel's C R Eftf., Ole Petersen 122	Vinhandlere
Lolland-Falsters Social-Demokratisk Eksp. 74, Red. 54	Aviser
LOLLANDS HANDELS- OG LANDBRUGS-BANK, AKTS. 252 & 352, Stats 5 Telegramadr. „Handelsbanken“ Kontortid 10-12 og 2-5	
Lollands Tangpresseri, Akts. 602	Banker, Incasso, Tang
LOLLANDSKE LANDBOSTANDS SPAREKASSE, DEN 44, Kontortid 10-12 og 2-5	Sparekasser
LOLLANDSKE MEJERIERS OG ANDELS-HAVERES FÆLLESINDKØB 113 & 117, Direktør Alfred Wibolt, Telegramadr. „Phoenix“	
London-Herre-Magasinet ved Ejner Thomsen 190	
Lund Johanne 211	Herrekviperingshdl., Broderihdl.
Lund L N 33	Murermestre
Lund Michael (Det gamle Apotek) 67	Apotekere
Lund Niels 518	Murermestre
Lundgreen N Chr. 486	Tømrerm., Entreprenører
Lyngaae J J 255	Sagførere, Assuranceforr., Incasso
Mackeprang Marie Porcelænshdl. 264	
Madsen C A Købmd. 299	
Madsen J C 256	Sukkervarefabrikker
MARCUSSEN KNUTH V 210 & 710 Telegramadr. „Marcuskaffe“	Kaffeimp., Agentur.
Maskinfabrikken Nakskov, Wm. Petersen 151	
Mathiesen Hedvig 442	Jernstøberier, Maskinfabr.
Mathisen's L G Eftf., Fr. Hansen 388	Konditorier
Meiborg C 171	Blikkenslagere
Meyer Vald. 127	Gartnere
Mikkelsen P 93	Barnevogne
Missionshotellet 277	Skræddere
Mittelstrass A 322	Hoteller
Mogensens Vald. 270	Sadelmagere
	Murermestre

Forretningsnavn og Adresse	Se Fagregistret under
Mortensen M 265	Bagere
Møller Chr. 600	Blikkenslagere
Mølvig Niels 34	Trikotagehdl.
Nakskov Automobil-Børs ved Axel Olsen 298	Cykler, Automobile, Automobilrep.
Nakskov Badeanstalt	Badeanstalter
Nakskov Bogtrykkeri 167	Bogtrykkerier
Nakskov Brødfabrik ved Ragnar R Dyrehauge 186	
Nakskov Folkeblad 218	Brødfabrikker
	Aviser
Nakskov Gips- og Kalkværk, Akts. 756	Kalkværker, Mortel, Gips en gros, Stenforr., Skarver, Gødning, Art. f. Murere, Cement, Bygningsart.
	Føderstoffer, Kolonial, Korn, Mel en gros
<b>NAKSKOV HANDELSKOMPAGNI, AKTS.</b> 750	
Nakskov Kaffe- og Tehandel v. Chr. Brandt Weber 591	Kaffeimp. og Kaffebr.
Nakskov Kalkbrænderi 105	Kalk, brændt
<b>NAKSKOV KULIMPORT, AKTS.</b> 17	Kul
Nakskov Kunst- & Rammeforr. ved Niels Larsen 377	
Nakskov Maskinsnedkeri, J P Jensen 248	Maskinsnedkerier og Savv.
Nakskov Materialhandel, Jul. Hansen 124	Mineralvande
Nakskov Mineralvandsfabrik 500	
Nakskov Petroleum's Aftapningsanstalt v. J F Thorsen & Søn 79	Petroleum
Nakskov Rørvævfabrik 765	Rørvævfabr.
<b>NAKSKOV SKIBSVÆRFT, AKTS.</b> 686, 571 & 760, Stats 3 Telegramadr. „Skibsværftet“	Skibsbyggerier, Maskinfabr.
Nakskov Spejl- og Skilderiforr. ved Niels Larsen 377	Glarimestre
Nakskov Støbegodsforretning, C P Christensen 133	Støbegods
<b>NAKSKOV TAPET- OG FARVEHANDEL</b> Tapethdl., Farvehdl., Lino- ved Ove Schou 314	leumsums.
Nakskov Tømmerhandel, Akts. 261	Savværker, Trælast- og Tømmerhdl., Bygningsart., Art. f. Skibsbygg., Pakkasselfbr.
Nakskov Værktøjsmagasin ved Ludvig Reimer 61	Isenkrammere
Nellemann L A 394	Glarimestre
Nielsen Anton 549	Sejl- og Flagmagere
Nielsen H 209	Gartnere, Blomsterhdl., Art. for Gartnere
Nielsen H J 301	Fiskehandlere
Nielsen N P 741	Glarimestre
Nielsen Otto, Abildtorpe 415 a.	Malermestre
Nielsen-Jyde Chr. 446	Gartnere
Nordisk Sækkekompagni, Akts. 781	Sække
Nymann A Købmd. 155	
Odense Ægforretning 179	Æg
Olsen C G 287	Guldsmede
Olsen H U Købmd. 290	
Olsen Julius M C 594 & 607	Mel en gros
Olsen L 536	Snedkere
<b>OLSEN SOPHUS</b> 251	Sagførere, Incasso, Ejendomshdl.
Ota, De forenede Havre- & Rismøller, Akts. 120, Stats 11	
Ovesen Martin 445	Havregryn, Ris en gros
Palte Jul. 435	Manufakturhdl.
Pedersen C W 615	Skomagere
Pedersen Joh. 478	Assuranceforr.
Pedersen's Peder Eftf., Peter Aaboe 199	Bogtrykkerier
Petersen A	Manufakturhdl.
Petersen Bernh. 198	Malermestre
Petersen M 520	Sadelmagere
Petersen N P 516	Murermestre
Petersen P C 703	Tømrermestre
Petersen's Søren Eftf., Alfred Neble Købmd. 97	Smede
Poulsen Hans 567	Kolonial, Mel, Høkrum
Poulsen Poul	Tømrermestre
Poulsen V 538	Tømrermestre
Qvist J Chr. Købmd. 172	Malermestre
Raft C Christensen 329	
Rasmussen Agnes 430	Skomagere
Rasmussen Aksel, Saunse 462	Konditorier
Rasmussen Aug. 483	Smede
Rasmussen Brødr. 480	Blikkenslagere
Rasmussen Carl A 356	Cykler
Rasmussen Chr. 63	Herrekviperingshdl.
Rasmussen E 419	Vinhdl., Frugtsaftfabr., Marmeladefabr.
Rasmussen Erhard 238	Brændboring
Rasmussen G 418	Cyklere
Rasmussen H 484	Gartnere
Rasmussen M C Købmd. 597	Smede
Rasmussen Niels	Snedkere
Rasmussen's N I Eftf. ved Georg Holm 48	Snedkere og Oste en gros.
Rasmussen P C 274	Sild, saltede
Rasmussen R F 270	Malermestre
Rasmussen Theodor 635	Murermestre
Reimer's Harald Eftf., O Chr. Thomsen Købmd. 64	Malermestre
	Korn, Kolonial, Føderstof.

**Forretningsnavn og Adresse**

**Se Fagregistret under**

Reimer H P 14  
 Reimer Ludvig 62  
 Rützow Fr. 145  
 Røholm P 41  
 Saaby Otto 407  
 Schmidt P G 609  
 Schröder Carl & Co. 30 & 96, Stats 8  
 Schen Wilhelm Udstyrsforr. 414  
 Selch & Poulsen 358  
 Severin C C 240  
 Singer Co. Symaskine Akts.  
 Skafte J J 502  
 Skandinavisk Frø Kompagni & R Wibolt, Akts. 128 & 757.  
 Skjødt Johan 380  
**SOVE'S DAMPMØLLE, AKTS.** 138 & 638  
 Telegramadr. „Soves“ Grundlagt 1659  
 Stoffensen Alfr. 303  
 Stormarkens Planteskole, H C Hansen 60  
 Struve Johs.  
 Strüwing F 434  
 Stærnøse C H 232  
 Sukkerfabrikken 1  
 Sural A & Son 178 Grundlagt 1853.  
 Sveistrup Peter 276  
 Sørensen Brødr. 306  
 Sørensen Carl 180  
 Sørensen Laur. 646  
 Tarp Julius Købmd. 109  
 Theisen Ludvig Købmd. 120  
 Thestrup Kjeld 510  
 Thierry's Bog- og Papirhandel, Richard Edelmann 55.  
 Thorsen Georg, fh. H A Erling's Eftf. 139  
 Thorsen Jean G 275.  
 Thorsen's Jens, Akts., Filial 305.  
**THORSEN J F & SØN** Købmd. 79  
 Telegramadr. „Thorson“ Grundlagt 1860  
 Thorsen Th. 672  
 Thustrup M 670  
 Tidende for Nakskov, Maribo og Rødby 43, 143 & 543, Stats 2  
 Uldvarehuset ved Niels Andersen 450  
 Valbjørn A 318.  
 Varehuset Flensborg Lager, HCVandert 304  
 Wedderkopp Ingeborg 291  
 Wegge Ole 107.  
 Vejle O Olsen Papirhdl. 381.  
 Vestlollands Avis, Akts. 51 & 21.  
 Vestlollands Frøavlskompani, Akts. 365  
 Vestlollands Trælastforretning, Akts. 296 & 496  
 Vett & Wessel's Udsalg ved Carl Lundborg 111  
**WIBOLT ALFRED** Købmd. 113 & 117  
 Telegramadr. „Phonix“ Forretningen grundlagt 1859  
 Viking Otto 125 & 535 (privat).  
 Winther Chr. Købmd., Sæby 697  
 Wolsing D Rasmussen 466  
 Wæver N M J 40  
 Zwick C & A Overretssagf. 50  
 Øberg Ferdinand Købmd. 3  
 Øberg's Theodor Boghandel ved Robert Allerup 146.  
 Ørnholt Ejnar 654.  
 Østrup P 610.

Maskinforhdl.  
 Malermestre  
 Sagførere, Incasso  
 Snekker  
 Smede  
 Guldsmede  
 Korn, Foderstoffer  
 Skomagere  
 Bryggerier  
 Symaskineuds. (Kbhvn.)  
 Urmagere  
 Frø, Markfrø,  
 Bagere  
 Dampmøller, Mel en gros,  
 Byggryn, Havregryn  
 Isenkræmmere  
 Planteskoler  
 Malermestre  
 Bagere  
 Manufakturhdl.  
 (De danske Sukkerfabr.)  
 Smede, Elektr. Lysinstall.,  
 Sanitære Anlæg  
 Ostefabr. og Oste en gros  
 Tømrermestre  
 Blikkenslagere  
 (Harmestre  
 Korn, Markfrø, Foderst.,  
 Gødning, Kolonial, Kul,  
 Vinduesglas  
 Korn  
 Herrekviperingshdl.  
 Boghandlere, Kunsthdl.  
 Isenkræmmere  
 Agentur- og Kommissionsf.  
 Maskinforh. (Nykjøbing F.)  
 Æg, Kaffeimp., Huder og  
 Skind, Hørkram en gr.,  
 Kolonial  
 Malermestre  
 Skibsprovianteringsforr.  
 Aviser, Bogtrykkerier  
 Trikotagehdl.  
 Cykler, Automobilreparat.,  
 Vulkanisering, Automobiler  
 Manufakturhdl.  
 Sæbend salg  
 Boghdl.  
 Bogbindere  
 Aviser, Bogtrykkerier  
 Frø, Markfrø  
 Trælast- og Tommerhdl., Ceme-  
 mentvarer, Bygningsart.,  
 Cement, Pakkeseffabr.,  
 Savv. Art. f. Skibsbyggerier  
 Manufakturhdl.  
 Korn, Kul, Foderst., Smør-  
 eksp., Ostefabr. og Oste en  
 gr., Kolonial, Mejerirekv.  
 & -Art., Mælkeeksp., Apo-  
 tek-Artikler og -inventar  
 Maskinfabr., elektr. Lys-  
 install.  
 Modeforr.  
 Sagførere  
 Sagførere, Incasso  
 Korn, Støbegods  
 Boghandlere, Bogtrykke-  
 rier  
 Arkitekter  
 Modeforr.

**Indregistrerede Firmaer.**

Arbejdernes Fællesbageri, Akts. Bestyrelse: Murer A C Johansen, Smed R Olsen, Vejrasst. H Mortensen, Skredderim. J P Olsen, Detailist L Hansen, Murorm. J Henriksen og Sukkerkoger R Petersen, Krukholm, der i Foren. tegner Frm. Aktiekapital 10.000 Kr.  
 Centralbageriet ved Steffen Jørgensen. Indeh. S H Jørgensen.  
 Centraltrykkeriet, Chr. Rasmussen, Akts. Bestyrelse: Bogtrykker R C Rasmussen, (Forretningsf.) samt Rentier R H Suhr og Dir. H P V Suhr, begge af Nykjøbing F., Frm. tegnes af to Bestyrelsesmedl. i Foren. eller af Forretningsf. alene. Aktk. 15.500 Kr.  
 Christensen Alfred & Co. Indeh. J Christensen.  
 Christensen C & H C Pedersen. Indeh. C M Christensen og H P C Pedersen.  
 Clømmensen N B, Akts. Bestyrelse: Fabr. H J Brann og Fabr. P Braun, begge af Charløtt., der hver især tegner Frm. Prot.: J F P Hansen og C M Knippel. Aktk. 100.000 Kr.  
 Dan Knud & Co., Akts. Bestyrelse: Konsul K Dan (Formand), Konsul H H E Dan, Købmd. J Christensen og Rentier H C H Munk, Solsted, der to i Foren. tegner Frm. Prot.: Forretningsforerne A Klinke og J Munk i Foren. eller en af dem i Foren. med et Bestyrelsesmedl. Aktk. 120.000 Kr.  
 Dansk Sinerforsyning ved C C Søe. Indeh. C C Søe, Kbhvn.  
 Dansk Textil-Lager, C C Jensen. Indeh. C C Jensen.  
 Danske Mælkekondenseringsfabr., Den, Akts. Bestyrelse: Bankdirektørerne N C V Reimer (Formand), og J L Huus (Næstformand) samt Købmd. F J Tarp,

Sognef. M C P Madsen, V-Karleby, Gaardejer C P Pedersen, Sandby, og Kontorchef N M N Nielsen, Hellerup. Direktør: J L J Jørrø. Frm. tegnes af Formanden eller Næstformd. eller af en Direktør i Foren. mod et Bestyrelsesmedl. eller af to Bestyrelsesmedl. i Foren. Aktk. 450.000 Kr.  
 Engelsk Beklædningsmagasin: L Larsen. Indeh. L Larsen.  
 Fabrikken Karolinekilde, Th. Mikkelson. Indeh. T O Mikkelson.  
 Fabrikken Ota, Den danske Havregrynfabrik, ved Brdr. Sonne og Westermann, Interessentskab. Ansv. Delt. Forpagter O C S Sonne, Rosonlund, Ingeniør H J Sonne og Prof. A M T Westermann, de to sidstn. af Kbhvn., der to i Foren. tegner Frm. Direktør A Boesen.  
 Fiskehuset. Indeh. Nakskov Import- & Eksportforretning [se dette].  
 Frøuchen Aug. & Co., Akts. Bestyrelse: Købmd. L C Berg (Formand), der tegner Frm., Købmd. A H W Green, Saxkjøbing, og Dir. C A Jacobsen. Direktion: C A Jacobsen og C L Henriksen, der har Prot. i Foren. Aktk. 300.000 Kr.  
 Grus- & Stenforretningen, Akts. Bestyrelse: Direktør C L Henriksen (Formand) Murer L C R Clasen, Murer L N Lund, Cementstøber J J Høgholt og Mægler H E Rasmussen, der to i Foren. tegner Frm. Aktk. 50.000 Kr.  
 Harder O J, Pariser Bazaren. Indeh. O J Harder.  
 Huus H Chr. Indeh. H K Friis.  
 Jessen Christoph. Indeh. V Jessen.  
 Jørgensen Chr. & Co. Indeh. K O Nielsen.  
 Kontantforretningen Tilegade ved C From. Indeh. C W From.  
 Krøyer T G. Indeh. H C Krøyer, J V Krøyer og T G Krøyer.  
 Landmandenes -Andels- Eksport Slagteri i Nakskov. Bestyrelsen bestaar af et Forretningsudv. paa 3 Medl.: Høfjanger, A Konow (Formand), Forp. C Laccopidan, Pedersstrup, og Prop. W Rouné-Lotz, Marielberg, endvidere Proprietærerne V Dalsby, Dalbygaard, og H Nielsen, Rosonbjerg, Købmd J Huus, Nakskov, Sogneraadformændene N J Møller, Højreby, og R Christiansen, Sandby, Gaardejerne P Larsen, Høby, og C C Hansen, Munkby, Mejerier J P H Hansen, Abed, Forpagterne C Henriksen, Odinsborg, og E de Neergaard, Skjoldtofte, samt Sognefoged N J Petersen, Ullerslev. Frm. tegnes af Formanden i Foren. med seks andre Bestyrelsesmedl. Prot.: Direktør F R Frederiksen og Bogholder C S Møller i Foren. eller en af dem i Foren. med A Konow eller J Huus.  
 Lassenes J, Jern- & Metalstøberi Maskinfabrik. Indeh. P L Lassenes.  
 Lindel's C R Eftf., Ole Peterson. Indeh. O T Peterson.  
 Lollands Handels- og Landbrugsbank, Akts. Bestyrelse: Godsejer L Rasmussen, Fredsholm (Formand), Købmd. K A P Knudsen (Næstformd.), Købmd. P P Hatte, Maribo, Dir. H P Pedersen, Solsted, Prop. A G E M Pedersen, I Købelevgaard, og Godsejer I V A Ziørens, Vilholmshøj, Direktør: J E Østergaard, Frm. tegnes af Formanden og Næstformd. i Foren. eller af en af dem i Foren. med en Direktør. Prot.: K Simonsen og O C Hansen i Foren. eller en af dem i Foren. med enten Formanden eller Næstformd. eller Direktøren. Aktk. 2 Mill. Kr.  
 Lollands Kontrolfoderfabrik, Akts. Bestyrelse: Direktør C L Henriksen (Formand), Købmd. H C Krøyer, Købmd. A Christensen, Købmd. S C Wichmand, Nysted, og Godsejer L Rasmussen, Ly, der to i Foren. tegner Frm. Aktk. 160.000 Kr.  
 Lollands Tangpressori, Akts. Bestyrelse: Ingeniør H P Møden, Entreprenør J A Schultz, Munkby, Tapotører P C Jørgensen, Kbhvn., og Sagf. E C Hilbert, Kbhvn., der to i Foren. tegner Frm. Aktk. 30.000 Kr.  
 Lollands Landbostands Sparekasse, Den. Bestyrelse: Gaardejerne C J P Jensen, Brønderlev og K Rasmussen, Arninge, Partikulier C Frederiksen (Formand), og Branddirektør M Hansen, Arninge, samt Rentier N Nielsen, Horslunde. Frm. tegnes af Formanden eller af to Bestyrelsesmedl. Prot.: Bogholderne C C Christiansen og C Hansen samt Sparekassere C J G Munch, to i Foren.  
 Lollandske Mejeriers og Andelskøberes Fælles-Indkøb. Bestyrelse: A H Lund, Abed, C N Møller, Kældernes, C M Koefoed, Skovballegaard, A Jørgensen, Østtofte, F Grejsen, Sædinge, H L L Bolling, N-Alslev, og P S Nielsen, Kjøttinge, der to i Foren. tegner Frm. Kun de ord. Medl. hæfter in solidum. Prot.: Direktør A J Wibolt.  
 London-Herre-Magasin ved Ejner Thomsen. Indeh. E A O Thomsen.  
 Marienlyst Dampmølle, Akts. under Afvikling. Bestyrelse: Købmdens L Wibolt og W Jessen samt Rentier C R Lindel [for senere død]. Ethvert Medl. af Best. kan tegne Frm. undt. ved Salg af Selsks. faste Ejendomme, hvortil udkræves Generalforsamlings-Beslutning.  
 Maskinfabrikken Nakskov, Wm. Peterson. Indeh. W Peterson.  
 Meludsalg ved Aug. Rasmussen. Indeh. P A Rasmussen.  
 Møller G & J Lind, Barberere & Frisørere, Nakskov. Indeh. G H Møller og J M Lind.  
 Nakskov Automobil-Børs ved Axel Olsen. Indeh. A R Olsen.  
 Nakskov Brødfabrik ved Ragner R Dyrehaage. Indeh. R R Dyrehaage.  
 Nakskov Cementvarerfabrik ved J J Høgholdt. Indeh. J J Høgholdt.  
 Nakskov Gips- & Kalkværk, Akts. Bestyrelse: Bankdir. H A Roimer, Nykjøbing F., Konsul V Jøsson, Murorm. P O Jenson, Gross. P V Svejstrup, Købmd. J Christensen og Dir. K G R Andersson. Direktør: Ing. E R Licht. Frm. tegnes af Direktøren i Foren. mod et Bestyrelsesmedl. eller af to Bestyrelsesmedl. i Foren. Aktk. 300.000 Kr.  
 Nakskov Handelskompagni, Akts. Bestyrelse: Bankdir. N C V Roimer (Formand), Konsul V Jøsson, Gross. L H A Wibolt, Købmdens H K Friis, J Christensen og H P M Palsøe samt Prokurist T G Krøyer. Direktør O H R Frederiksen. Frm. tegnes af Formanden alene, af to Bestyrelsesmedl. eller af to Direktører i Foren. eller af en Direktør enten i Foren. med et Bestyrelsesmedl. eller mod Hovedbogholderen. Aktk. i Mill. Kr.  
 Nakskov Import- & Eksportforretning, Akts. Bestyrelse: Overretssagf. S Hintz (Formand), Borgm. S Brosemann, Bøkm. M Christensen, Købmd. P I Hansen og Direktør C Henriksen, der to i Foren. tegner Frm. Prot.: Forretningsf. T. Rasmussen i Foren. mod Formanden. Aktk. 10.000 Kr.  
 Nakskov Kaffe- & Behandl. ved Chr. Brandt Weber. Indeh. C B Weber.  
 Nakskov Konservofabrik, Akts. Bestyrelse: Vinhdl. C Rasmussen og Arkitekt C H Ewaldsen, der i Foren. tegner Frm. Aktk. 15.000 Kr.  
 Nakskov Kullimport, Akts. Bestyrelse: Købmd. J L Huus, Mægler G Jessen og Mejerier J L Rasmussen, Ly, af hvilke to i Foren. tegner Frm. Prot. har den adm. Direktør, Købmd. L J W Retlorn i Foren. med et Bestyrelsesmedl. Aktiekapital 35.000 Kr.  
 Nakskov Kunst- & Rammeforretning ved Niels Larsen. Indeh. N Larsen.  
 Nakskov Maskinmedkøri ved J P Jensen. Indeh. J P Jensen.  
 Nakskov Materialhdl. Indeh. J Hansen.  
 Nakskov Mineralvandsfabrik, Chr. Rasmussen. Indeh. C Rasmussen.  
 Nakskov Petroleums Attapningsanstalt ved I P Thorsen & Son m. fl. et Komman-, ditselsk. Ansv. Delt. Frm. I P Thorsen & Son.  
 Nakskov Skibsverft, Akts. Bestyrelse: Borgm. S H M D Brosemann Købmd. J Christensen, Ing. G L K Holm, Kbhvn., Bankdir. N C V Roimer og Gross. W A C Tegner, Kbhvn. Direktion: A Christensen, H P Christensen og R I. Rasmussen. Frm. tegnes af Formanden i Foren. med to Bestyrelsesmedl. Prot.: A Christensen, H P Christensen og R L Rasmussen, to i Foren. eller hvor i Foren. med enten Ing. F C Thomson eller Kontorchef J C M Nørvig. Aktk. 8 Mill. Kr.  
 Nakskov Smørforretning ved Otto Hansen. Indeh. O H Hansen, Frdbg.  
 Nakskov Støbegodsforretning, C P Christensen. Indeh. C P Christensen.  
 Nakskov Tapet- & Farvehandel ved Ove Schou. Indeh. O H Schou.  
 Nakskov Temmerhandel, Akts. Bestyrelse: Købmdens L C Berg, Hellerup (Formand), der tegner Frm., og P L F Berg. Prot.: P L F Berg og C E Matthiessen i Foren. Aktk. 200.000 Kr.  
 Nakskov Værktejsmagasin ved Ludvig Reimer. Indeh. J J Reimer.  
 Paaalgforretningen Phenix ved S Krogh Hansen. Indeh. Frk. S M K Hansen.  
 Pedersen's Pøder Eftf. Peter Aaboe. Indeh. P L Aaboe.  
 Petersen's Søren Eftf., Alfred Nebel. Indeh. A M C L Nebel.  
 Rasmussen's N I Eftf. ved Georg Holm. Indeh. G C V Holm.  
 Reimer's Harald Eftf., O Chr. Thomsen. Indeh. O C Thomsen.  
 Schröder Carl & Co. Indeh. E A Schröder.  
 Selch & Paulsen. Indeh. P H Selch og O H Paulsen.

Skræddermester Hans Nielsen & Sommer, Indoh. H. Nielsen, A. Nielsen og M. Nielsen. Smørhøns, Nakskov, Akts. Bestyrelse: Gross. C. H. J. Schepler (Forretningsf.), der tegner Frm., Malerm. S. A. Groitthøns og Repr. H. F. Limbæk, alle af Kbhvn. Aktk. 10,000 Kr.

Soves Dampmølle, Akts. Bestyrelse: Bankdirektør N. C. V. Reimer (Formand), C. S. V. Bigum (Direktør) og Propr. H. J. Skaffe. Frm. tegnes af Formanden i Foren. med et andet Bestyrelsesmedl. Aktk. 180,000 Kr.

Starmose C. H. Indeh. M. C. H. Starmose og A. J. K. Jørgensen.

Surel A. & Søn. Indeh. A. T. F. og A. K. F. Surel.

Svingelkiosken Nakskov, Akts. Bestyrelse: Kapt. P. C. Hanson og Gæstg. P. L. Jensen, der i Foren. tegner Frm. Prok.: Forretningsf. C. Brandt-Weber. Aktk. 1000 Kr.

Søbehuset, Akts. Bestyrelse: Gross. E. Andersen (Formand og Forretningsfører) Købmandene P. C. Povlsen og J. Bjarre, alle af Kbhvn. Frm. tegnes af Forretningsføreren. Aktiekapital 15,000 Kr.

Tarp Julius, Indeh. F. J. Tarp. Prok.: G. Tarp.

Theisen Ludvig, Indeh. L. V. Theisen.

Thierry's Bog- og Papirhdl. Indeh. R. S. Edelman.

Thorsen Georg, fh. H. A. Erlinge Eff. Indeh. G. Thorsen.

Thorsen J. P. & Søn. Indeh. H. W. Thorsen.

Uldvarerhuset v. Niels Andersen, Indeh. N. Andersen.

Varehuset Flensborg Lager ved H. C. Vandt. Indeh. H. C. Vandt.

Vestlollands Avis, Akts. Bestyrelse: Bankdir. N. C. V. Reimer (Formand), Sagf. J. P. N. Kjersgaard, (Næstformd.) og Købmd. K. A. P. Knudsen. Redaktør: P. L. Erichsen. Frm. tegnes af Formanden eller Næstformd. hver for sig eller af Redaktøren i Foren. med et Bestyrelsesmedl. Aktk. 6,425 Kr.

Vestlollands Frævalskompagni, Akts. Bestyrelse: Godsejer L. Rasmussen, Prods-holm (Formand), Dir. C. L. Henriksen, Propr. A. Galsgaard, L. Kjøbelev, Propr. H. H. Nielsen, Adm. sagf. og Dir. H. P. Pedersen, Søllestod, der to i Foren. tegner Frm. Prok.: Den adm. Dir., Landbrugskand. M. Trøntemøller. Aktk. 200,000 Kr.

Vestlollands Træløstforretning, Akts. Bestyrelse: Bankdir. J. E. Østergaard, Bank-dir. J. L. Huus, Købmd. H. C. Krøyer, Konsul J. L. Frigaast, Nykjøbing F., og Propr. K. F. Theil, Kathrinesmøde, der to i Foren. tegner Frm. Forretningsfører J. O. A. Boving, der har Prok. i Foren. med et Bestyrelsesmedl. Aktk. 750,000 Kr.

Vett & Wessel's Udsalg ved Carl Lundborg. Indeh. C. Lundborg.

Wibolt's R. Fræval og Frøhd. Indeh. L. H. A. Wibolt.

Øberg Ferdinand, Indeh. H. P. M. Palsøe.

Øberg's Theodor, Boghandel. Indeh. Robert N. Allerup.

**Nykjøbing F.**

**Amtmand:** Stiftamtmand Kmh. W. Oxholm, R.

**Amtslæge:** S. Damsgaard.

**Amtsstueifallan:** Bestyrer: Marie Magdalene Larsen.

**Amtsvejsinspektør:** E. Holm.

**Biskop:** Caspar Wegener, K.

**Borgmester:** Sagfører H. Ditlevsen.

**Dommer i Nykjøbing F. Købstad og Herred med Falster Vester Herred:** Olaf Finsen, R.

**Elektricitetsværket (kommunalt), anl. 1907.**

**Gasværket (kommunalt), anl. 1865.**

**Handelsstandforeningen** stiftet 1894.  
Formand: Direktør AV Jochimsen.

**Havnen.** Dybde i Løbet og ved Hovedbolværkerne 6,3 m., Bolværkshøjde 1,7, 2 m., Bolværksslængde ca. 900 m. Havneafgift pr. Reg-Ton: 10 Øre ind og 10 Øre ud (over 10 N. R. T. + 50 Ø.); Ballastafgift pr. Reg-Ton: 2 Øre; Ballastpris pr. Ton 4 Kr. 44 Kr. 50 Ø. Bugserdampere. Kuloplag normalt indtil 6,000 Ts. Vand fra Byens Vandværk ved Bolværket. Skibsværft for Reparation af Træskibe. Bedding for Skibe indtil 100 Tons. Maskinfabrikker i Byen for Reparation af Jernskibe. Havnebane. Elektr. Lys til Losning. Ved Havnen findes Grunde egnede til Fabrik anlæg, Pakhuse og Oplagspladser. Havneudvalgets Formand: Borgmester H. Ditlevsen.

**Havneingeniør:** Cand. polyt. Aug. S. Wille.

**Indbyggerantal 1916:** 11,670 (1801: 1,079; 1901: 7,345).

**Jernbaneselskab, Stubbekjøbing —Nykjøbing—Nysted.**  
Formand: Stiftamtmand Kmh. W. Oxholm, R. Driftsbestyrer: Ingeniør H. Bertelsen.

**Katedralskolen,** oprettet 1532; Rektor: Dr. phil. S. A. Christensen, R.

**Kgl. oktr. Søassurance-Komp.** Repr.: Posteksped. J. Skjoldborg.

**Konsuler:** Vicekonsulerne J. Lütken Frigast (Nederlandene), Chr. A. Kronmann (Norge), Ph. Sørensen (Sverrig); Konsul C. Ortman (Tyskland).

**Kømmær:** Johs. Spreckelsen.

**Købstadrettigheder.** Nykjøbing F. er opstaaet omkring det i sidste Halvdel af det 12. Aarh. opførte Slot. Tidspunktet for de ældste

Privilegiers Stadfæst. kendes ikke.

**Laane- og Diskontobanken, Akts., Nykjøbing paa Falster.** Kontort. 9-3 808 & 809. Aktiekapital: 250,000 Kr. Repræsentantskabets Formand: Tobaksfabr. H. Nobel; Næstformand: Godsejer C. Thorsen. Bestyrelse: Sagfører V. Faber, Formand; Købmand Aug. Nielsen, Næstformand; Malerm. Peter Kjær. Adm. Direktør: J. K. J. Kristensen. Bogholder: I. C. Nørgaard. Kontorer i Horbelev 27, Gedser 7 og N-Alslev 20 (1-3).

**Landboforeninger,** De samv. lolland-falsterske, oprettet 1896. Formand: Hofjgm. Ad. Tesdorpf, R. Pandebjerg. Sekretær, Kasserer og Konsulent: Landbrugskand. Kr. Frydenlund.

**Landbostandens Sparekasse, Nykjøbing F.,** stiftet 11. Dec. 1863.

**Lolland Falsters Industri- og Landbrugsbank, Akts.,** stiftet 1907. Kontortid 9-12 og 1-3 340 & 740, Stats 4. Telegramadr. „Indistribank“. Aktiekapital 1 Million Kr. Afdelinger i Sankjøbing, Nysted, Stubbekjøbing, N-Alslev og Gedser. Bestyrelse: Et Repræsentantskab paa 20 Medl. (Formand: Gaardejer Poul Rasmussen, Højetgaard) og en Direktion: P. N. Damm (adm.). Købmd. H. P. Henriksen og Propr. Jes Lange. Bogholder: R. Lund. Fuldmægtige: H. Bentzen og R. Gjerlev.

**Lolland-Falsters Revisionsinsti-tut, Akts.,** 870. Adm. Direktør: J. K. J. Kristensen. Revisor: J. C. Friund.

**Nationalbankens Filial,** oprettet 1882. Kontort. 10-3 196, Stats 13. Filialdirektør: Harry Holm. Bogholder: Ejnar Lund. Kasserer: Ivar Andersen.

**Nævningekreds, Lolland-Falster-ske.** Tingsted: Nykjøbing F. Hertil henhører: Maribo Amt og Bøge af Præste Amt. Aarsliste-Udvalgets Formand: Stiftamtmand Kmh. W. Oxholm, R. Politimester i Nykjøbing F. Købstad og Herred, Stubbekjøbing Købstad og Herred samt Falster Vester Herred: A. Grum-Schwen-sen. Kontorafdeling: Stubbekjøbing.

**Revisor, Statsautoriseret:** H. Erik-sen, Kontor l. Kirkestr. 9 71.

**Ritzaus Bureau's Filial** 250 & 761, Stats 5.

**Skattemyndighedernes Vurde-ring.** Ejendomsskyld: 21, Mill. Kr.; Formue: 27,5 Mill. Kr.; Indkomst: 8,2 Mill. Kr.

**Skatteprocent 1919—20:** 6, (Lig-ningsprocent 7,3).

**Sparekassen i Nykjøbing paa Fal-ster.** Kontor Langg. 5 216. Kontortid: 9 1/2-12, 1-3. Oprettet 28. Januar 1828. Sparernes samlede Tilgodeha-vende: 12,192,856 Kr. 43 Ø. Reservofonds: 725,000 Kr. 00 Ø.

**Direktion:** Konsul Ph. Søren-sen, Formand, Partikulier C. K. Høier, Dommer O. Finsen, R. og Sagfører C. Toxværd. Bogholder: L. P. Hansen.

**Stadsingeniør:** Cand. polyt. Aug. S. Wille.

**Stiftsprovst:** J. C. Kall.

**Telefonsekskab, Lolland-Falsters;** stiftet 1897. Formand: fh. Apo-teker H. Reddelien, Stubbekjøbing. Adm. Direktør: C. F. V. Gud-mundsen.

**Vandværket (kommunalt) anl. 1890.** Vejer, Maaler og Vragter: L. B. Freuchen.

**Forretningsnavn og Adresse**

Abildgaard C. L. (Løveapotek) 485. . . . .

Abildgaard Th. 719 . . . . .

Agerfeld Svend Th. 565 . . . . .

Almegaard P. 210 . . . . .

Andelsbank, Den danske, A. m. b. A. 834

Andelsavværket 230 . . . . .

Andersen A. 454. . . . .

Andersen Carl 439 . . . . .

Andersen E. J. 661a . . . . .

Andersen F. 72 & 375 . . . . .

Andersen Gustav 696 . . . . .

Andersen J. 618. . . . .

Andersen Jens 205 . . . . .

Andersen's Jens Eff., L. Chr. Madsen 430

Andersen Johs. 510 . . . . .

Andersen L. & Sønnen 273 . . . . .

Andersen Margrethe 41 . . . . .

Andersen Th. J. 661. . . . .

Annoncebureau Dible ved John Nilsson 703

Backhaus Georg 587. . . . .

Bagge H. J. 367 . . . . .

Ballin's M. J. Sønnen, Akts. 152 & 603.

Beck's L. Eff. ved Marius Mortensen 338

Beklædningsmagasinet Bristol ved H. C. Andersen 651. . . . .

**Se Fagregistret under**

Apotekere

Murermestre

Urnagere

Isenkrammere

Banker, Incasso

Savværker

Blikkenslagere

Arkitekter

Murermestre

Gartnerne, Blomsterhdl.

Skomagere

Fiskehandlere

Manufakturhdl.

Cykler

Snedkere

Murermestre

Manufakturhdl.

Agentur- og Kommissionsf

Annoncebureauer

Fisk en gros

Konditorier

Læderhandlere

Tobakker og Cigarer

Bernth Julius 146 . . . . .

Bjerregaard M. 470. . . . .

Bjørn M. 396. . . . .

Blaa Butik, Den, ved M. P. Sillehoved 488. . . . .

Bornemann Vilh. Købmd. 640

**BRUN J. B. & SØN** 29, Stats 8

Telegramadr. „Brunshaab“ . . . . .

**BRUN & NIELSEN, AKTS.** 89. . . . .

Herreekviperingshdl.

Herreekviperingshdl., Auto-mobildragter, Skindbe-klædning

Bagere

Tomrørmestre

Herreekviperingshdl.

Maskinfabr., Træarbejd-ningssmask.

Elektromotorer, Dynamoer, Maskinfabr.

Trævarefabrikanter

Hoteller

Bogtrykkerier

Kul

Maskinsnedkerier og Savv.

Smede

Urnagere

Manufakturhdl.

Urnagere

Tomrørmestre

Maskinfabr.

Gartnerne, Blomsterhdl.

Vognfabr. og -forhdl.

Smede

Legetøj en gr.

Møbeludsalg

Dampskibeekspeditioner

Gartnerne, Blomsterhdl.

Manufakturhdl.

Bundeskereriet, Nykjøbing F., ved N. P. Rasmussen 523 . . . . .

Borch i Hansen Købmd. 61

„Centralhotellet“ 161 . . . . .

Centraltrykkeriet, Chr. Pontoppidan og H. V. Rasmussen, Akts. 586 & 581. . . . .

**CHRISTENSEN ALFRED & CO.** 626 . . . . .

Christensen C. 748 . . . . .

Christensen Carl, Kraghave 851. . . . .

Christensen N. 529 . . . . .

Christensen Peder 251 . . . . .

Christiansen Gunnar 610 . . . . .

Christiansen J. P. 332 . . . . .

Christoffersen's J. Maskinfabr. 904 . . . . .

Christoffersen Johan 10. . . . .

Christoffersen L., Sundby L. 832. . . . .

Christoffersen T. C. 11 . . . . .

Clausen Holger Købmd. Ø-Thoreby 628

Clausen Jørgen & Co. 697 . . . . .

Clausen Wohltmann 576. . . . .

Conradsen C. 141 . . . . .

Corfitzen V. 243 . . . . .

Crome & Goldschmidts Udsalg ved Hest & Hansen 145. . . . .

Maskinfabr., Træarbejd-ningssmask.

Elektromotorer, Dynamoer, Maskinfabr.

Trævarefabrikanter

Hoteller

Bogtrykkerier

Kul

Maskinsnedkerier og Savv.

Smede

Urnagere

Manufakturhdl.

Urnagere

Tomrørmestre

Maskinfabr.

Gartnerne, Blomsterhdl.

Vognfabr. og -forhdl.

Smede

Legetøj en gr.

Møbeludsalg

Dampskibeekspeditioner

Gartnerne, Blomsterhdl.

Manufakturhdl.

**DAMPMØLLEN I NYKJØBING P. F., AKTS.** 143, 643 & 777, Stats 7 Telegramadr. „Dampmøllen“ Grundlagt 1857 . . . . .

Dansk Andels Ægexport 31 . . . . .

**DANSK MADRAS CO. SPIRALEN, AKTS.** 107 & 619 Telegramadr. „Spiralen“ . . . . .

**DANSKE CIGAR- & TOBAKSFABRIKKE, DE, AKTS.** Afd. E. Nobel 195, 390 & 694 Grundl. 1835. . . . .

Ditlevsen H. 209 . . . . .

Dyrhaage Valerius 181 . . . . .

Engelsk Beklædningsmagasin, Det gule Hus v. Waldemar Hansen 492 . . . . .

Eriksen H. 71 . . . . .

**ERIKSEN KARL** 366 Telegramadr. „Karl-eriksen“ . . . . .

Eriksen S. 153 & 806. . . . .

Dampmøller, Foderstoffer, Mel en gros

Æg

Madraser, Feltsenge, Bam-busmøbler, Manufaktur-varer en gr.

Tobakker og Cigarer

Sagfører, Incasso

Malermestre, Farvehand-lere, Tapethandlere

Herreekviperingshdl.

Revisorer

Isenk., Indhegning, Traad-fletning

Skomagere



Forretningsnavn og Adresse	Se Fagregistret under
Fabor V $\text{R}$ 209.	Sagførere, Incasso
Fabrikken Falster, Akts. $\text{R}$ 147	Koks og Cinders, Saltraff.
Fabrikken Guldborg $\text{R}$ 115, 853 & 964.	Jernstøb., Modelsnedkerier
Falster Margarinefabrik, Akts. $\text{R}$ 83, Stats $\text{R}$ 10.	Margarinefabr., Fedt
Fedevarer- og Pølsefabrikken Danmark $\text{R}$ 297	Pølsefabrikker
Frejr (Danske Landbrugeres Andels-Selskab), Filial $\text{R}$ 3	
Frigast J Lütken & Co. $\text{R}$ 190 & 544.	{ Kul, Trælast- og Tømmerh., Cement, Koks og Cinders
Friis Carl Eftf. Købmd. $\text{R}$ 225	
FRISER CARL J $\text{R}$ 314 & 315 Telegramadr. „Friser“	Agenturforr., Assuranceforr., Speditør
FRISER'S FABRIKKER, AKTS. $\text{R}$ 314 & 315	{ Kem. Fabr., Søbefabr., Vaskepulver, Ludpulver Lervarer
Frydendahl J P $\text{R}$ 377	
FRØAVLSCENTRET PAJBJERG, NYKJØBING F. AFDELING, AKTS. $\text{R}$ 781	Fro
Gjerding H J $\text{R}$ 179 & 779, Stats $\text{R}$ 17 Efter Kl. 6 J Gjerding $\text{R}$ 179 og H Gjerding $\text{R}$ 779	{ Snedkere, Maskinsnedk. og Savv., Møbler
GLAHN H C $\text{R}$ 27.	Arkitekter
Gotthardt Boie $\text{R}$ 175.	Skibsprovanteringsforr.
Gravesen C, S Dresler's Eftf. $\text{R}$ 87.	{ Trælast- og Tømmerhdl., Bygningsart.
Gruhn I $\text{R}$ 404.	Snedkere
Gudmand-Høyer J V $\text{R}$ 264.	Sagførere
Gummitjærefabrikken Danmark ved S Meyer, Kraghave $\text{R}$ 386.	
GYLDENDALSKE BOGHADEL, NORDISK FÖRLAG, AKTS. Boghandelen $\text{R}$ 227, Boglageret $\text{R}$ 775 Papir en gros Afd. $\text{R}$ 878 Göttsche J $\text{R}$ 549	Tjære
Haagensen Chr. $\text{R}$ 188	Boghandlere
Halmøe F N $\text{R}$ 229	Guldsmede
Hamre Ingvald $\text{R}$ 506	Blikkenslagere
Hansen Alfred $\text{R}$ 727	Sejls- og Flagmagere
HANSEN AXEL $\text{R}$ 257.	Giamestres
	Manufakturhdl.
	{ Giamestres, Vinduesglas, Glasslibning, Spejlglas
	Malermestre, Farvehdl., Lino- leum, Tapethandlere, Auto- mobillakerere Materialister og Farvehdl.
	Murermestre
	Pølsefabrikker (Kbhvn.)
	Klædeskofabr.
	Symaskineudsalg
HANSEN CARL $\text{R}$ 56.	
	Murermestre
	Pølsefabrikker (Kbhvn.)
	Klædeskofabr.
	Symaskineudsalg
Hansen Chr. $\text{R}$ 322	
Hansen's Claus Fabrikker, Akts. $\text{R}$ 773.	
Hansen Edvard $\text{R}$ 79 a.	
Hansen Emil J.	
Hansen H C Købmd. $\text{R}$ 552	
Hansen Henrik $\text{R}$ 655.	
Hansen Herman $\text{R}$ 644.	
Hansen H Morten $\text{R}$ 714.	
Hansen's H O Eftf. Købmd. $\text{R}$ 189	
Hansen H P Købmd. $\text{R}$ 282	
Hansen H P $\text{R}$ 387.	
Hansen's H P Søner, P & B Hansen $\text{R}$ 476	
Hansen J Bernh. $\text{R}$ 684.	
Hansen J Bolvig $\text{R}$ 316.	
Hansen J E $\text{R}$ 231.	
Hansen Jens $\text{R}$ 130.	
Hansen Jørgen $\text{R}$ 562.	
Hansen Ludvig C $\text{R}$ 592.	
Hansen N $\text{R}$ 495.	
Hansen Ove.	
Hansen & Pryds $\text{R}$ 278 & 300.	
Hansen R $\text{R}$ 389.	
Hansen R $\text{R}$ 835.	
Hansen Søren $\text{R}$ 358.	
Hansen Vilhelm $\text{R}$ 569.	
Hartmann Poul $\text{R}$ 5.	
HENRICHSEN HANS & CO. Købmd. $\text{R}$ 45, 124, 707 & 290, Stats $\text{R}$ 11.	
Hertz Henri $\text{R}$ 776	
Hilleso's Oluf Musikhdl. $\text{R}$ 819.	
Holm's C Enke $\text{R}$ 615.	
Holm H $\text{R}$ 437.	
Holm H A $\text{R}$ 734.	
Holm H W $\text{R}$ 317.	
Holmberg N $\text{R}$ 24	
Honoré H $\text{R}$ 452	
Hotel Danmark $\text{R}$ 474.	
Hotel Phoenix $\text{R}$ 127 & 438	
Hotel Royal $\text{R}$ 62	
HOTEL STAD NYKJØBING $\text{R}$ 154 & 825.	
Hülsem Verner $\text{R}$ 80.	
Høyer P $\text{R}$ 355.	
Ibsen Knud $\text{R}$ 513	
Importen v. G Knudsen, Akts. Købmdsh. $\text{R}$ 422	
Jacobsen's Emil Eftf. Købmd. $\text{R}$ 207	
Jacobsen H J A $\text{R}$ 157.	
Jappe's L P Eftf. $\text{R}$ 172.	
Jensen Carl $\text{R}$ 350.	
Jensen Carl $\text{R}$ 325	
Jensen Charles $\text{R}$ 657	
Jensen H A $\text{R}$ 16	
Jensen Johs. $\text{R}$ 609	
	Murermestre
	Møller
	Konditorier
	Murermestre
	Malermestre
	Teglværker
	Gartnere

Forretningsnavn og Adresse	Se Fagregistret under
Jensen J P $\text{R}$ 475.	Skræddere
Jensen R F $\text{R}$ 459.	Tømrermestre
Jensen V.	Bødkere
Jensen Valentin $\text{R}$ 138	Manufakturhdl.
Jernbanegades Material- & Farvehandel, Svend Teilmann $\text{R}$ 44	
Jernbanehotellet $\text{R}$ 108	Hoteller
Jessen J F $\text{R}$ 613.	Fotografiske Art.
Jessen's R Eftf. ved J Nielsen $\text{R}$ 48	Isenkremmere
Johansen P $\text{R}$ 717	Vognfabr. og -forhdl.
Johnsen A $\text{R}$ 391.	Billedskærere
Juul A Chr. $\text{R}$ 54.	Gartnere
Juul's Carl Eftf. Købmd. $\text{R}$ 96	
Jørgensen F $\text{R}$ 602	Hattensalg
Jørgensen J $\text{R}$ 455.	Fisk en gros
Keis Otto Glas- & Porcelænshdl. $\text{R}$ 303	
Kihl's W kemiske Fabrikker $\text{R}$ 42 & 142	Kem. Fabr.
Kihl's William Eftf. Materialhdl. $\text{R}$ 450	
Kihs A $\text{R}$ 533	Bagere
Kjær Peter $\text{R}$ 258.	Farvehdl.
Koch C $\text{R}$ 713	Snedkere
Kontantforretningen ved Max Jørgensen $\text{R}$ 540	
Kragh L H $\text{R}$ 99	Manufakturhdl.
Kreiberg H P (Indehaver Simon Schultz) $\text{R}$ 69 Forretningen grundl. 1837	Sagførere, Incasso
Krejll H P Købmd. $\text{R}$ 55	
Kristoffersen H J $\text{R}$ 564.	Guldsmede
KRISTOFFERSENS V BOGHADEL $\text{R}$ 292	
Krogh Jesper $\text{R}$ 128	Tømrermestre
Kronmann C W Købmd. $\text{R}$ 203	Lædervarer og Læderarb., Boghandlere
Kryger's Mølle $\text{R}$ 14	Trikotagehdl.
KØBMÆDENE'S IMPORTKOMPAGNI, AKTS. $\text{R}$ 314 & 315 Telegramadr. „Friser“	Jern
LAANE- OG DISKONTOBANKEN, AKTS. $\text{R}$ 808 & 809	Møller
Landbostandens Sparekasse, Nykjøbing F. $\text{R}$ 197.	{ Kolonial, Hørkram, Mel, Kaffeimp., Te
Landmandsbanken $\text{R}$ 39 & 839	Banker, Incasso
Larsen's Albert Eftf. Købmd. $\text{R}$ 364	
Larsen Carl $\text{R}$ 361.	Sparekasser
Larsen Einar $\text{R}$ 489	Banker
Larsen Frantz $\text{R}$ 400	
Larsen I O $\text{R}$ 478.	Malermestre
Larsen L $\text{R}$ 408.	Tømrermestre
Larsen Laur. $\text{R}$ 357.	Tømrermestre
Larsen L F $\text{R}$ 392, Stats $\text{R}$ 6	{ Isenkremmere, Kokken- udstyr, Porcelæn og Glas, Vaaben, Værktøj
Larsen Ludvig $\text{R}$ 424.	Murermestre
Larsen Otto $\text{R}$ 807	{ Entreprenører, Murer- mestre
Lawrence A Chr. $\text{R}$ 92	Korn
Lawrence H $\text{R}$ 608.	Snedkere
Lolland-Falsters Andels-Svineslagteri $\text{R}$ 148 & 126	Lynafledere
Lolland-Falsters Børste- & Kostefabrik, Akts. $\text{R}$ 445 & 905.	Snedkere
Lolland-Falsters Cyklelakerings-Etablissement v. Carl Hansen $\text{R}$ 56	Tømrermestre
Lolland-Falsters Folketidende $\text{R}$ Eksp. 103, Red. 621, Stats $\text{R}$ 22	{ Svineslagterier, Fedevarer en gros, Fedt en gros
Lolland-Falsters Frøavl, Frøhdl. & Sædekorn Kompagni (Frøkompagniet), Akts. $\text{R}$ 349	Børstenbindere
Lolland-Falsters Frøhandel $\text{R}$ 844	Cyklelakering
LOLLAND-FALSTERS INDUSTRI- OG LANDBRUGSBANK, AKTS. $\text{R}$ 340 & 740, Stats $\text{R}$ 4 Kontorid 9-12 og 1-3 Telegramadr. „Industribank“	
Lolland-Falsters Kaffe- og Tehandel, I P Jeppesen $\text{R}$ 221 & 240.	Aviser, Bogtrykkerier
Lolland-Falsters Lystrykkestalt ved J W Harkild $\text{R}$ 402.	
Lolland-Falsters Olieforsyning ved H Studskjær $\text{R}$ 538.	Frø (Maribo)
Lolland-Falster R.V. Presse-Korrespondance $\text{R}$ 253.	Frø
LOLLAND-FALSTERS REVISIONSINSTITUT, AKTS. $\text{R}$ 870.	Banker, Incasso
Lolland-Falsters Skotejdsdepot ved M Bernth $\text{R}$ 645	Kaffeimp. og Kaffebr.
Lolland-Falsters Stiftstidende $\text{R}$ Eksp. 105, Red. 631, Stats $\text{R}$ 2	Lyskopiering
Lolland-Falsters Stifts Vejviser, Centraltrykkeriet $\text{R}$ 586 & 581	Olieraffinaderier og -imp.
Lolland-Falsters Venstreblad $\text{R}$ Eksp. 104, Red. 624, Stats $\text{R}$ 3	Telegram- og Korrespondbur.
Lolland-Falsters Venstreblades Bogtrykkeri $\text{R}$ 662.	
Lolland-Falsters Vognfabrik og Magasin, Fr. Hansen.	Revisionsinstitutter
Lorentzen C L $\text{R}$ 514.	Skomagere
Lose G, Kraghave $\text{R}$ 457	
Lose & Jensen $\text{R}$ 288	Aviser, Bogtrykkerier
	Vejvisere
	Aviser
	Bogtrykkerier
	Vognfabr. og -forhdl.
	Urmagere
	Murermestre
	Marmor og Marmorvarer, Gravmonumenter, Stenhuggerier



Forretningsnavn og Adresse	Se Fagregistret under
Lose Vilh., Kraghave 858	Murermestre, Art. f. Møbelfabr., Gasborde, Terrazzo, Gulvbeklædning, Vægfliser
Lublin H 59	Murermestre
Lundqvist Vilh. 166	Metalvarefabr., Gørtlere
Mackeprang's M Chr. Boghandel 38 & 769	Boghandlere, Papir en gros
<b>MADRAS CO., DANSK SPIRALEN, AKTS.</b>	Madrasser, Feltsenge
107 & 619 Telegramadr. „Spiralen“	Møllebyggere
Madsen Hans 762	
Madsen M Chr. Købmd. 200	
Madsen M S 729	Skomagere
Madsen N Købmd. 52	Æg
Marcussen N 192	Manufakturhdl.
Mariager M 379	Sadelmagere
Marquardt & Tornøe 137, Stats 15	Mæglere, Havariagenter.
Telegramadr. „Marquardt“	Speditører
Mathisen C H 339	Smede
Matthiasen H C 214	Guldsmede
Melgaard Anton 100	Elektrisk Lysinstallation,
Mertz Johannes 295	Elektr. Kraftanlæg
MEYER Chr. 291	Maskinforhdl., Motorer
	Malermestre
<b>MIKKELSEN K D &amp; ROHDE, AKTS.</b> 136	Vaaben, Ammunition,
& 736 Telegramadr. „Venator“	Sports- og Jagttrekv., Mel,
	Isenkr. en gr., Spræng-
	stoffer, Krudt, Hagl
	Apotekere
Moe J O (Ny Apotek) 35	
Mortensen C R Købmd. 814	
Mortensen J 262	Tomrermestre
Mortensen Orla Købmd. 219	
Münster-Swendsen A M Overretssagf. 299,	
priv. 733	Sagførere, Incasso
Møbelforretningen Martin ved M Hansen 802	Møbeludsalg
Møbelhuset ved Andreas Hansen 861	Møbeludsalg
Møller J P & Co. 182	Manufakturhdl.
Møller Lauritz 601.	Malermestre
Møller's L C Eff. K Larsen 7.	Sadelmagere og Tapetserere
Møller's M Eff., Charles W Petersen 202	(Klædefabr., Farverier, Tøjrensningsanst., Garnfabr.
Møller P J 116	Skomagere
Møller Viggo 294.	Malermestre
Mørch N P 151	Snedkere
Mørup C Papirhdl. 249.	Bogbindere
Mørup Jens 785	Sagførere, Incasso
<b>NATIONALBANKENS FILIAL</b> 196, Stats	
13 Kontortid 10-3.	Banker
Neble Alfred Købmd. 2 & 757.	Hærkram, Mel, Kolonial
Neergaard O 155	Konditorier
<b>NIELSEN A &amp; CO.</b> Købmd. 183 & 122,	Korn, Gødning, Foderstoffer
Stats 9 Telegramadr. „Nesleina“	
Nielsen A Løve Købmd. 247	
Nielsen Carl 548	Herrekviperingshdl.
Nielsen Chr.	Skomagere
Nielsen C M	Baadbyggerier
Nielsen Ernst Købmd., Kraghave 641	
Nielsen & Hansen 831.	Maskinfabrikker
Nielsen H C 774	Konditorier
Nielsen Johan Bog- og Papirhdl. 382.	Bogbindere
Nielsen L 496	Smede
Nielsen's L Bødkeri og Træskæreri Inter-	Bødkere
ressentskab 180.	
Nielsen Lauritz Købmd. 646	
Nielsen Martin Købmd. 658	Skomagere
Nielsen N Chr. 842.	Tomrermestre
Nielsen N P 298	Murermestre
Nielsen P, Kraghave 380	Trikotagehdl.
Nielsen Rasmus 159	(Trævarefabr., Træmærker,
	Spundsefabr., Stryge-
	spaan, Træskoklamper
	Murermestre
<b>NIELSEN R J,</b> Kraghave 254	Sække
Fabr. grundl. 1876, udvidet 1890 og 1896	Brødfabrikker
Nilsson O 764 a	
Nizza, Akts. Blomsterhdl. 723	Herrekviperingshdl.
Nordisk Sækkekompagni, Akts. 87	Bryggerier
Nykjøbing F. Aktiebageri, Akts. 527	
Nykjøbing Beklædningsoplæg, C F Søren-	Bygningsartikler
sen 463	Cementvarer
Nykjøbing F. Bryghus, Akts. 109	Vaskerier
Nykjøbing F. Bygningmateriale Forretning	
v. C Aarslev Jensen 16	Elektr. Lysinstall., Art. f.
Nykjøbing F. Cementvarefabrik 45 & 124	Planteskoler
Nykjøbing Dampvaskeri 353	Automobillakerere, Vogu-
Nykjøbing F. elektromekaniske Etablissem-	fabr. og -forhdl.
ment, Akts. 400.	Aviser
Nykjøbing F. Planteskole, Eggert Pedersen	Manufakturhdl.
590.	Cykler
Nykjøbing F. Vognfabrik & Magasiner v.	Elektr. Lysinstallation
Carl Hansen 56	Skræddere
Nykjøbing Social-Demokrat 9	Agentur- og Kommissionsf.
Nørgaard C M 57	Mel en gros
Nørrebroes Cykleforr. ved N Leirup 620	Tomrermestre
Obelitz J B B 368	
Olafsen M 289	Urnagere
Olsen Axel 420	
Olsen Chr. Lerche 426	
Olsen Ejnar Mekaniker 686	
Olsen H 524	

Forretningsnavn og Adresse	Se Fagregistret under
Olsen J O & Søn 34	Tomrermestre
Olsen & Ostenfeld's Skole 518.	Kostskoler
Olsen Sofus 423.	Cykler
Ortmann C S Konsul Agenturforr. 63	
Ostenfeld-Hansen P 15	Agentur- og Kommissionsf.
Outzen Mittelbo 486	Manufakturhdl.
Paaske Hotel 285.	Hoteller
Pedersen Alfr. 675	Skomagere
Pedersen Axel 268	Agentur- og Kommissionsf.
Pedersen Chr. 383	Blikkenslagere
Pedersen Hans 659	Tomrermestre
Pedersen Høy & Momme 812.	Maskinforhdl.
Pedersen L C Købmd. 560	
Pedersen's O Sønnen 176.	Klude
Pedersen Thorv., Kraghave 731	Smede
Petersen Ahrendt	Glarmestre
Petersen Carl 813	Murermestre
Petersen Hans & Co. 184.	Tomrermestre
Petersen Henrik 111	Speditører
Petersen H J 287	Snedkere
<b>PETERSEN H P</b> 308 Telegramadr. „Peter-	Maskinfabr., Bindegarn,
sens Maskinfabrik“	Motorer
Petersen Ludvig 566.	Tomrermestre
Petersen P 296	Murermestre
Petersen R O Købmd. 306	
Petersen William 553	Skomagere
Plambæk & Suhr 767 & 867.	Gørtlere, Mekanikere.
Porse H 712	Metalvarefabr.
Præstegaard A 235.	Fiskehdl.
	Isenkr., Porcelæn og Glas,
	Galanterivareuds., Køk-
	kenudstyr
Qvist N Chr. 354	Entrepenører
Rasmussen Chr. 702	Skomagere
Rasmussen G N 838	Smede
Rasmussen L 448	Bagere
Rasmussen-Niels Købmd. 149.	Korn
Rasmussen O H 414.	Skomagere
Rasmussen Th. Købmd., Kraghave 286	
Rasmussen & V Nielsen	Skibsbyggerier
Risom & Nielsen 46	Rullegædmer, Fårvehdl.,
<b>BITZAUS BUREAUS FILIAL</b> 250 & 761,	Tapethdl., Linoleumsuds.
Stats 5	
Samson Frederik 632	Isenkræmmere
Samson's L G Eff. ved Johs. Lassen 558	(Olieraff. og -imp., Stryge-
	spaan, Søløtøjsværte, Vogu-
	smørelse
Samson P 359	Manufakturhdl.
Sandorff A 398	Sadelmagere
Schultz E C, Akts. Købmd. 110	
Schwabe H 174.	Manufakturhdl.
Schüller-Petersen F 709	Assuranceforr.
Sidenius J & Søn 208	Vinhandlere
Sidenius V Købmd. 36	Trælast- og Tømmerhdl.
Simonsen A Købmd. 274	
Simonsen H 638.	Brøndboring
Singer Co. Symaskine Akts. 224.	Symaskineuds. (Kbhvn.)
Skaarup Edv. 42 & 142	Agentur- og Kommissionsf.
Skole-Boghandelen ved Svend Pontoppidan	
692	Boghdl.
Skov H J 639	Murermestre
Smith E H 37.	Agentur- og Kommissionsf.,
	Assuranceforr., Papir en
	gros
<b>SPAREKASSEN I NYKJØBING PAA FAL-</b>	
<b>STER</b> 216, Kontortid Kl. 9 <sup>1</sup> / <sub>2</sub> —12 og 1—3	
Opr. 1828.	Sparekasser
<b>SPIRALEN, DANSK MADRAS CO., AKTS.</b>	
107 & 619 Telegramadr. „Spiralen“	Madrasser, Feltsenge
Steenen H P 117	Bagere
Storm Bernhard 150	Isenkræmmere
Striegler Viggo 598.	Drejere
Strømpchuset ved Ingeborg Haagensen	
Suhr Brødr. 107 & 619	Møbler en gros
Suhr Th. 541	Ejendomshdl. og -mæglere
Sukkerfabrikken Nykjøbing 93	Sukkerfabrikker
Sørensen A 732.	Søjl- og Flagmagere
<b>TAUBER FRED.</b> Overretssagf. 47, priv. 477	Sagførere, Incasso
Teaterkiosken 520	Kiosker, Gadetavleudløj-
<b>TEISNER FR.</b> Overretssagf. (Rittmer Jacob-	
sen's Eff.) 178	Sagførere, Incasso
Terminus ved VJ Frandsen Købmandshdl.	
711	
Therkildsen-Hansen E 660	Elektrisk Lysinstallation
Thorsen's Jens Maskinforretning, Akts.	
245	Maskinforhandlere
Thrane H Chr. Købmd. 66	
Toxværd C H 4.	Sagførere
Tøjhuset ved E Engel 385	Herrekviperingshdl.
Varehuset Flensborg Lager Meesenburg ved	
H C Vandet 275	Manufakturhdl.
Vater Aage & M Jacobsen Overretssagf. 74.	Sagførere
Wedel P E Agenturforr. 537	
Westmann Reinholdt 232.	Smede
Vett & Wessels Udsalg, Ricard Jensen 223	Manufakturhdl.
Wisner Erik 410.	(Klude, Ben, Jern, gl., Gummi, gl., Metaller, gl.)

Forretningsnavn og Adresse	Se Fagregisteret under
Zierau N F 456	Rebblagero
Zierau S 504	Broderihdl.
<b>ØERNES EKSPORTFORENING OG KREATURMARKED 365 &amp; 865, Stats 20 Telegramadr. „Export“</b>	Kreatur- og 'Kødeksport, Pølsefabr., Slagterier, Konserverfabr.
Østerbros Cykleforretning, Olsen & Hansen 79	Cyklar, Automobilrep.
Østergaard R J 228	Trasko
Østergaard's Th. Eff., V Hansen 43 & 743	Støbegods, Landbrugs-mask., Cyklar, Motorcykler, Automobile, Maskinforhdl.
Østifternes Auto-Kompagni 899	Motorcyklar, Automobile

**Indregistrerede Firmaer.**

Andersen L & Sønnen. Indeh. Muremestrene L Andersen, K L R Andersen og E J Andersen.  
 Beck's I Eff. ved Marius Mortenson. Indh. H S M Mortenson.  
 Beklædningsmagasinet Bristol ved H C Andersen. Indeh. H C Andersen.  
 Bernth Julius. Indeh. L P J Bernth og A E Bernth, der tegner Frm. i Foren.  
 Blaa Butik, Den, ved M P Sillehoved. Indeh. M P Sillehoved.  
 Brandrup's Alfrod Eff. Indeh. D I K Nobelev.  
 Bruun J B & Søn. Indeh. E B Bruun, der tegner Frm., og Fru M S Bruun.  
 Bøndskøeriet, Nykjøbing F., ved N P Rasmussen. Indeh. N P Rasmussen.  
 Centraltrykkeriet, Chr. Pontoppidan & H V Rasmussen (Akte). Bestyrelse: Bøghandlerne C F Pontoppidan (Formand) og V Kristoffersen samt Bogtrykker H V Rasmussen (Dir.). Frm. tegnes af sidstn. alene eller af Formanden i Foren. med et Bestyrelsesmedl. Akt. 60,000 Kr.  
 Clausen Jørgen & Co. Indeh. J Clausen og A Petersen, Raadstod.  
 Dampmølle i Nykjøbing F. Akts. Bestyrelse: Købmd. A R Nielsen, Direktør A V M Jochimsen (adm. Dir.) og Købmd. M Jochimsen, Holte. Frm. tegnes af to Bestyrelsesmedl. i Foren. eller af Direktøren alene. Akt. 300,000 Kr.  
 Dansk Madras Co. Spiralen, Akts. Bestyrelse: Bankbest. J Boesen, Nykjøbing Sj., Partikulier C E Jacobsen, Boghdl. V Kristoffersen og H P W Suhr (Direktør), der to i Foren. tegner Frm. Prok.: H P W Suhr. Akt. 200,000 Kr.  
 Engelsk Beklædningsmagasin, Det gule Hus ved Max Svendsen. Indeh. M A T Svendsen. Prok.: J C A Svendsen.  
 Fabrikken Falster, Akts. Bestyrelse: Købmændene A R Nielsen (Formand), K V Schou (Direktør) og V Sidenius. Frm. tegnes af Direktøren alene eller af to Bestyrelsesmedl. i Foren. Akt. 100,000 Kr.  
 Fabrikken „Guldberg“, Indeh. E B Bruun, der tegner Frm., og Fru M S Bruun.  
 Fabrikken Guldborg, Filial af Akts. Høvelby Dieselmotorfabrik [se dette u. Landet] Prok.: Overing. C J Adler-Nissen og Bøgholder H O M Nilsson i Foren.  
 Falster Margarinefabrik, Akts. Bestyrelse: Konsul P Sørensen (Formand), Landbrugskaud. O J Nielsen og Gross. W Sander, Kbhvn., der to i Foren. tegner Frm. Prok.: adm. Direktør D D D A Them i Foren. med et Bestyrelsesmedl. Akt. 175,000 Kr.  
 Frøjr (Danske Landbrugers Andels-Selskab), Filial af Hovedselsk. af samme Navn i Kbhvn., med hvilket det har fælles Kapital: 400,000 Kr.  
 Frigast J Lütken & Co. Indeh. Købmd. J L Frigast og Frim. C A Qvade i Maribo. Frm. tegnes af J L Frigast og C Qvade, hvor for sig. Prok.: A Nielsen og P A Jørgensen i Foren.  
 Friser's Fabrikker, Akts. Bestyrelse: Købmd. C J Friser (Direktør), der tegner Frm., Overretssagf. P Boiser, Ingeniør J W Harkild og Købmd. K P T Rasmussen, Kraghave. Akt. 100,000 Kr.  
 Frøavlscenret Pajbjerg, Nykjøbing F. Afdeling, Akts., Filial af Akts. Frøavlscenret Pajbjerg, Slagelse [se dette]. Direktør: L M H Nygaard, der har Prok. Gjørding H J J. Indeh. H J Gjørding og J C Gjørding.  
 Gotthardt Bote. Indeh. Horneine M Gotthardt. Prok.: A H Gotthardt.  
 Gyldendalske Boghandel, Nordisk Forlag, Akts., Nykjøbing F. Afrd. Indeh. Gyldendalske Boghandel, Nordisk Forlag, Akts., Kbhvn., [se dette]. Bestyrer: C Larson, der tegner Frm. (Ann. i Kbhvn.).  
 Halmø F N. Indeh. H C Andersen.  
 Hansen's H O Eff. Indeh. H Borchersen.  
 Hansen's H P Sønnen P & B Hansen. Indeh. H B Hansen, der tegner Frm., og P A B Hansen.  
 Henriksen Hans & Co. Indeh. H Henriksen og J H Kestel. Prok.: E A Christensen.  
 Jappe's L P Eff. Indeh. Dampmølle i U Bay.  
 Jonsen Valentin. Indeh. J T V C Jonsen.  
 Jessen's R Eff. ved J Nielsen. Indeh. J O Nielsen.  
 Juul's Carl Eff. Indeh. V L Skjoldborg.  
 Kihl's William Eff. Indeh. J G D Engel og A Kihl, der i Foren. tegner Frm. Kontantforretningen ved Max Jørgensen. Indeh. M P Jørgensen.  
 Kreiberg H P. Indeh. S C E J Schultz.  
 Kristoffersen's V Boghandel. Indeh. V Kristoffersen.  
 Kronmann C W. Indeh. C A Kronmann.  
 Købmændenes Importkompagni, Akts. Bestyrelse: C J Friser (adm. Dir.), der tegner Frm., Købmændene V A V Henriksen, Gaabense, H J Jensen, Stareby, V M Frederiksen, N-Alslev, og T Rasmussen, Kraghave. Akt. 60,000 Kr.  
 Laane- og Diskontobanken, Akts. Nykjøbing på Falster. Bestyrelse: Sagf. V L H Faber (Formand), Købmd. A Nielsen (Næstformand) og Malorm. P L Kjær. Frm. tegnes af to Bestyrelsesmedl. i Foren. Direktør: J K J Kristensen, der har Prok. i Foren. med et Bestyrelsesmedl. eller med H S Nobel. Akt. 250,000 Kr.  
 Landbostadens Sparekasse, Nykjøbing F. Bestyrelse: Gaardejerne J L Løllike, Gundsemagle (Formand), N P Christensen, Majbølle, J K V Mathiesen, S-Alslev, J H Rysø, Gedesby, og L P R Skytte, Ønslev, der to i Foren. tegner Frm. Prok.: Exam. Jur. J E Grum-Schwensen i Foren. med mindst et Bestyrelsesmedl.  
 Lolland-Falsters Børdofabrik ved J A Hansen. Indeh. J A Hansen.  
 Lolland-Falsters Cykelakerings Etabl. ved Carl Hansen. Indeh. C Hansen.  
 Lolland-Falsters Fjerrensingsanstalt. Indeh. S C P Høst.  
 Lolland-Falsters Folketidende ved Sophus Clausen & Holger Hansen. Indeh. S N C Clausen og H Hansen, der i Foren. tegner Frm.  
 Lolland-Falsters Frøhandel ved J Overgaard, Dines Jespersen & Marius Petersen. Indeh. D Jespersen, Annalyst, og M Petersen, Eskulund.  
 Lolland-Falsters Industri- og Landbrugsbank (Akts.). Bestyrelsen består af en Direktion: Købmd. H P Henriksen, Gaardejer S H J Lange, Ørehoved, og P N Damm, samt et Repræsentantskab på 20 Medl. med Gaardejer P Rasmussen, Højet, som Formand. Bøgholder: R C F Lund. Kasserer: H P Bentzen. Fuldmægtig: C R Gjerlev. Frm. tegnes af to Direktører i Foren. eller af en Direktør i Foren. med Bøgholderen, Kassereren eller en Fuldmægtig. Akt. i Mill. Kr.  
 Lolland-Falsters Kaffe- og Tehandel ved I P Jeppesen. Indeh. I P Jeppesen.  
 Lolland-Falsters Kødtoferfabrik ved G R Bjerregaard. Indeh. G R Bjerregaard.  
 Lolland-Falster Oleoforsyning ved H Studskjær. Indeh. H C N Studskjær.  
 Lolland-Falsters Revisionsinstitut, Akts. Indeh. Akts. Laane- og Diskontobanken Nykjøbing F. [se dette].  
 Lolland-Falsters Skillefabrik i Nykjøbing F. ved Carl Hansen. Indeh. C Hansen.  
 Lolland-Falsters Skotødsdepot ved M Bernth. Indeh. A E Bernth og L P J Bernth, der tegner Frm. i Foren.  
 Lolland-Falsters Stiftstiftende, Akts. Bestyrelse: Forp. O C S Sonne, Rosenlund (Formand), Landstingsmd. O C M Jensen, Godsejer C L Thorsen, Forp. V Inge-mann, Markersdal, Købmd. H P Henriksen, Propr. F W Larsen Badse, Baa, og Propr. H P S C Engberg, Frederiksminde. Frm. tegnes af Formanden i Foren.

med et Bestyrelsesmedl. eller af to Bestyrelsesmedl. i Foren. Prok.: C Poder-sen. Akt. 81,500 Kr.  
 Lolland-Falsters Telofonakts. Bestyrelse: fh. Apoleker II Røddelien, Stubbekjøbing (Formand), Redaktør P L Eriksen, Nakskov, Godsejer C Thorsen, Vestensborg, Hospitalsforst. O Jensen, Konsul Einar Dan, Nakskov, Sparokassebogholder Grum-Schwensen, Godsinspekt. Sagf. Schrader, Nysted, Købmd. A H V Green, Saxejøbing, Sagf. H Ruder, Redby (Næstformand.), Købmand C Andersen, Maribo, og Godsejer M Friederichsen, Kjerstrup. Frm. tegnes af Formanden i Foren. med 4 Bestyrelsesmedl. Akt. 1 1/2 Mill. Kr.  
 Lolland-Falsterske Venstreblade, De, Akts. af 1914. Bestyrelse: Direktør H P Heilbuth, Gjentofte (Formand), der tegner Frm. Købmd. A Larsen, Holbæk, og Gaardejer C Olsen, Krønge. Akt. 30,000 Kr.  
 Lose & Jensen. Indeh. J J A Lose og R J F Jensen.  
 Mackeprang's M Chr. Boghdl. Indeh. C F Pontoppidan.  
 Mejeri-Aktieselskabet Guldborgsund. Bestyrelse: Hofjgm. A W Tosdorpf, Pande-bjerg (Formand), Godsf. B M From, Ny Kirstineborg, Direktør L Christen-sen, Albertslykke, Gross. C P Solbeck, Kbhvn., og Gross. O C Maltby, Kbhvn. Frm. tegnes af Formanden i Foren. med et Bestyrelsesmedl. Prok.: Godsf. B M From. Akt. 50,000 Kr.  
 Merø, Akts. Bestyrelse: Gross. C H J Schepfer, Frdbg. (Forretningsf.), der tegner Frm., Ropr. H F Limbæk, Hellerup, og Malorm. S A Greiffenberg, Kbhvn. Akt. 10,000 Kr.  
 Mikkelsen K D & Rohde, Akts. Bestyrelse: Direktør O F A Rohde, Stockholm (med Sagf. I V Gudmand-Hoyer som Suppleant) og Fru M E S Mikkelsen (med Overretssagf. F Tauber som Suppleant). Frm. tegnes af Bestyrelsens Modl., resp. Suppleanterne, i Foren. Prok.: Direktør K D Mikkelsen og Direktør V A Rohde. Akt. 40,000 Kr.  
 Mohr's Søren Eff. ved P J Delouran. Indeh. P J Delouran.  
 Møbelforretningen Martin ved M Hansen. Indeh. M C A Hansen.  
 Møbelhuset ved Andreas Hansen. Indeh. J A Hansen.  
 Møller J P & Co. Indeh. J P Møller og G Møller.  
 Mønsterbageriet ved K M Hansen. Indeh. K M Hansen.  
 Mørch I F & Co. Indeh. Ida F L Mørch.  
 Nielsen A & Co. Indeh. A B Nielsen og P H Nielsen. Prok.: A P Souuichsen.  
 Nielsen & Hansen. Indeh. H F Nielsen og H C Hansen.  
 Nielsen's L Bødkeri & Træskæreri i Nykjøbing F., Interessentskab. Interessenter: I Nielsen og Frk. E Nielsen, der i Foren. tegner Frm., samt J Nielsen, N P Nielsen, C Christensen og C Rasmussen.  
 Nizza, Akts. Bestyrelsens Formand, Gartner N V E Rasmussen, tegner Frm. Akt. 2000 Kr.  
 Nobel E. Indeh. Frm. E Nobel, Kbhvn.  
 Nykjøbing F. Aktiebageri, Akts. Bestyrelse: Bøghusejer F O Olson (Formand), Verkf. C Boesen, Rod. H P Jønsen, Agent O C Clausen (Regnskabsf.), Husøjer L P Larson og Bogholder V Jensen samt Tobakspinder H F Jacobsen, Overup. Frm. tegnes af Formanden i Foren. med to Bestyrelsesmedl. eller i Foren. med Regnskabsf. Akt. 10,400 Kr.  
 Nykjøbing F. Bryghus, Akts. Bestyrelse: Højesterøtsagf. J V Meldrup, Kbhvn., Fabrikst. H A Synnøstvedt (Forretningsf.) og Bankdir. P N Damm, der to i Foren. tegner Frm. Prok.: H A Synnøstvedt og V Larsen i Foren. Akt. 100,000 Kr.  
 Nykjøbing F. Bygningmateriale Forretning ved C Aarslev Jensen. Indeh. C G A Jensen.  
 Nykjøbing F. Cementvarefabrik ved L P Kristiansen & Co. Indeh. H P Henriksen. Nykjøbing Materialhdl. ved William Kihl's Eff. Indeh. J E D Engel og A Kihl, der i Foren. tegner Frm.  
 Nykjøbing F. elektro-mekaniske Etablissement, Akts. Bestyrelse: Tomrom. F J Larsen (Formand), der tegner Frm., og Rangerforer J Larsen, Nakskov. Akt. 30,000 Kr.  
 Nykjøbing F. øfentlige Markedshal, Akts. Bestyrelse: Hofjgm. A V Tosdorpf, Pandebergsgaard (Formand), Red. H P Jensen (Næstformand), Købmd. A R Niel-sen, Kreaturhandlerne N P Nielsen, Kbhvn., H P H J Abraham, Tingsted, og H C Hansen, Nakskov, samt Gaardejer P C Hansen, Bukkehølm. Frm. tegnes af Formanden i Foren. med to Bestyrelsesmedl. Akt. 120,000 Kr.  
 Nykjøbing F. Skotejsmagasin ved S Eriksen. Indeh. F S Eriksen.  
 Nerrebros Cyslef. Indeh. N Leirup. Indeh. N P J Leirup.  
 Obel's C W Udsalg. Indeh. Frim. C W Obel, Aalborg. Bestyrer: V T Petersen, der tegner Frm. (Ann. i Aalborg).  
 Olsen J O & Søn. Indeh. C L Olsen.  
 Petersen Hans & Co. Indeh. P T Petersen, J J P Olsen og P C V Hansen.  
 Petersen Høy & Momme. Indeh. C Høy Petersen og J J Momme.  
 Petersen Sophus T. Akts. Bestyrelse: S T Petersen, Nykjøbing F., og Forv. V Hansen, Kbhvn., der i Foren. tegner Frm. Prok.: S T Petersen. Akt. 8,000 Kr.  
 Risom & Nielsen. Indeh. O F Risom.  
 Samson's L G Eff. ved Joh. Lassen. Indeh. J J Lassen.  
 Samson P. Indeh. A A Samson.  
 Savi, Akts. Bestyrelse: Gross. C H J Schepfer, Frdbg. (Forretningsf.), der tegner Frm., Ropr. H F Limbæk, Hellerup, og Malorm. S A Greiffenberg, Kbhvn. Akt. 5000 Kr.  
 Sidenius J & Søn. Indeh. C Sidenius. Prok.: M P Madson.  
 Skole-Boghandelen ved Svend Pontoppidan. Indeh. S Pontoppidan.  
 Skotejsforretningen Hektor ved William Petersen Paaska. Indeh. W P Paaska.  
 Sparekassen i Nykjøbing på Falster. Bestyrelse: Konsul P Sørensen (Formand), Partikul. C K Heier, Borgmester O Finsen og Sagf. C Toxvold, der to i Foren. tegner Frm. Prok.: Bøgholder L P Hansen i Foren. med et Bestyrelsesmedl.  
 Strømpeluset ved Ingeborg Haagensoen. Indeh. Frk. I M Haagensoen.  
 Suhr Brødr. Indeh. H P W Suhr og G H Suhr.  
 Sukkerfabrikken, Nykjøbing, Andelselsk. Direktion: Direktørerne C C Møller og V Søtoft samt Hofjgm. A W Tosdorpf, Pandeberg. Indskudt Kapital: 210,000 Kr.  
 Søehuset, Akts. Bestyrelse: Gross. E Andersen (Formand og Forretningsf.), Køb-mændene J Bjørre og P C Povlsen, alle af Kbhvn. Frm. tegnes af Formanden. Aktiekapital 18,000 Kr.  
 Terminus ved V J Frandsen. Indeh. V J Frandsen.  
 Thorsen's Jens Maskinforretning, Akts. Bestyrelse: Gross. A S Blom, Kbhvn. (Formand), Fabr. J Thorsen og Overretssagf. F Tauber. Frm. tegnes af Formanden i Foren. med et af de andre Bestyrelsesmedl. Akt. 100,000 Kr.  
 Tøjhuset ved E Engel. Indeh. E Engel.  
 Øernes Eksportforening og Kreaturmarked. Bestyrelse: Gaardejerne P Rasmussen, Højet (Formand), A C Petersen, Karleby (Næstformand), C B Sunko, Stokko-marke, V Petersen, Landbogaard, V Christensen, Kallønavgaard, H H Hansen, Remkolde, H Larsen, Lundby, og P Pedersen, Bønsgaard, samt Forp. C Sonne, Rosenlund, og Propr. A Nøhr, Tiendegaarden. Frm. tegnes af Formanden i Foren. med to Bestyrelsesmedl. Prok.: Dir. W H Halle.  
 Østerbros Paalugsforretning, Akts. Bestyrelsens Formand, Fabr. C Nielsen, tegner Frm. Akt. 2000 Kr.  
 Østifternes Auto-Kompagni ved Jørnved, Madsen & Petersen. Indeh. S P Jørn-ved, H F V Madsen og H M O Petersen, der to i Foren. tegner Frm.  
 Østifternes Forniklingsanstalt ved N Th. Nielsen. Indeh. N T Nielsen.

**Nysted.**

**Borgmester:** Kommunelærer J E Larsen.  
**Gasværket (kommunalt), anl. 1912.**  
 Havnedehde: 4,3 m.  
**Indbyggerantal 1916:** 1,536 (1801: 690; 1901: 1,411).  
**Kæmner:** Sagfører F C Poulsen.

**Købstadrettigheder første Gang** (Lig-  
stodfaestet 1409).  
**Politiemester**, se u. Sankjøbing.  
**Skattemyndighedernes Vurde-**  
**ring:** Ejendoms skyld: 2,5 Mill.  
Kr.; Formue: 3,0 Mill. Kr.; Ind-  
komst: 0,8 Mill. Kr.

**Skatteprocent 1919-20:** . . . (Lig-  
ningsprocent: 7,0).  
**Vandværket (kommunalt)**, anl. 1913.  
**Vejer, Maaler og Vrager:** Th. Si-  
denius.

**mand, Købmd. R Vorbeck og Hoteljer C Jensen.** Frm. tegnes af Formanden  
i Foren. med et andel. Bestyrelsesmedl. Aktk. 12,000 Kr.  
**Rossing Georg.** Indeh. H J G Rossing.  
**Søbehuset i Nysted ved Laurits Petersen.** Indeh. C L Petersen.

**Rødby.**

(Oprind. Rødby; Ruth, ryddet Jord.)

(Hvor Postadressen er Rødby Havn, er dette tilføjet efter Forretningens Navn.)

Forretningsnavn og Adresse	Se Fagregistret under
Andersen Jens # 37	Manufakturhdl.
Balslov V # 51	(Skibsprovianteringsforr., Fisk en gros, Baadmotorer Garverier Smede Tømmermestre Malermestre
Bischoff F W # 65	
Bischoff & Hansen # 61	
Bjerregaard Johs.	
Bjerregaard R M # 116	
Bruun C F C Købmd. # 59	
Boie H	Urmagere
Bønnelycke Carl Købmd. # 74	
Bonsdorff M P # 66	Gartnere
Clausen C	Malermestre
Crome & Goldschmidts Fabrikkers Uds. v. J Boas # 53	Manufakturhdl.
Dalskov Fr. # 86	Elektr. Lysinstallation
Danielsen Brødr. # 41	Blikkenslagere
Dyhrfeldt C # 150	Skibsprovianteringsforr.
Engelbrecht M # 2	Herrekviperingshdl.
Eriksen N P # 104	Murermestre
Gleie Eilert I Westrup # 32	Smede
Gleie Poul Westrup	Cykler
Graae Inger # 85	Gartnere
Hansen Chr., Vantore # 79	Smede
Hansen Jens # 137	Murermestre
Hansen Ove Nandrup # 8	Apotekere
Holck Johs. # 30	Arkitekter
Holck R E	Murermestre
Hovmand P # 42	Sagførere, Incasso
Jensen's I A Eftf., William Christensen # 62	Manufakturhdl.
Jensen J.	Smede
Jensen J P.	Snedkere
Jensen Rasmus # 105	Skomagere
Jensen-Koch # 9	Agentur- og Kommissionsf.
Krag Christian # 83	Isekræmmere
Krøll A J # 114	Urmagere
Landmandsbanken # 19	Banker
Landmandshotellet # 58	Hoteller
Larsen Aug. # 31	Sadelmagere
Lolland-Falsters Folketidende # 47	Aviser (Nykjøbing F.)
Lolland-Falsters Industri- og Landbrugsbank, Nysted Afd. # 56	Banker, Incasso
Lolland-Falsters Social-Demokrat # 54	Aviser (Nakskov)
Lolland-Falsters Stiftstidende # 23	Aviser (Nykjøbing F.)
Lolland-Falsters Venstreblads Kontor # 27	Aviser
Madsen H	Malermestre
Madsen M P # 33	Herrekviperingshdl.
Mortensen I # 136	Fiskehandlere
Møller H II	Bagere
Nielsen C # 121	Vognfabr. og -forhdl.
Nykjøbing Dagblad # 27	Aviser (Nykjøbing F.)
Nysted Boghandel ved Jørgen Reimers # 63	Boghandlere
Nysted Bryggeri # 28	Bryggerier
Nysted Dampmølle og Bageri # 26	Møller
Nysted Hotel # 10	(Hoteller, Bade- og Sommer- hoteller
Nysted Materialhandel, Knud B Petersen # 22	
Nysted og Omegns Adresseavis, Akts. # 124	Bogtrykkerier
Petersen Chr. Købmd. # 71	
Petersen H # 29	Fiskehandlere
Petersen Vilh. # 101	(Maskinsnedkerier og Savv. Møbler en gros Sagførere, Incasso
Poulsen F # 19	Fisk en gros
Preuss A # 106	Sadelmagere
Rasmussen Fritz # 128	Skibsbygg., Baadebygg.
Rasmussen Thorkild. # 134	Boghdl., Tapethandlere
Ross-Svenningsen E # 64	Befragtningsagenter
Rossing Georg Købmd. # 12	Sagførere, Incasso
Schrader Andreas # 15	Bagere
Schrøder B F	Herrekviperingshdl.
Skaaning Th. P # 50	
Spare- og Laanekassen for Falsters Land- bostand.	Sparekasser (Nykjøbing F.)
Søbehuset i Nysted ved Laurits Petersen # 95	Søbeudsalg
Tommerup Jakob E Købmd. # 11	(Trælast- og Tømmerhdl., Foderstoffer, Korn Cykler
Truelsen Chr.	Murermestre
Truelsen & Johansen # 93	Manufakturhdl.
Vett & Wessels Udsalg, Rudolf Vorbeck # 16	Korn, Trælast- og Tømmerh.
Wichmand S # 6	
Voigt Johs. Købmd. # 100	
Østre Mølle, E Jørgensen # 82	Møller

**Banken for Rødby og Omegn**  
Kontortid 10-12, 2-4 # 109, Tele-  
gramadr. „Banken“. Adm. Direk-  
tor: C L Andersen.  
**Borgmester:** Arbejdsmand Fr. Pe-  
tersen.  
**Dampskibsselskabet Rødby Havn,**  
Akts., Rødbyhavn, stiftet 1912  
# 11 & 27, Stats # 4. Selskabet ejer  
Dampnerne „Saxfjød“, „Lidsø“,  
„Loly Jensen“ og „Alf“ med en  
samlet Tonnage af 6060 Tons.  
Aktk.: 2 Mill. Kr. Korresp. Red-  
der: Mægler A Andersen. Best's  
Formand: Godsejer C Moeagaard-  
Kjeldsen, MF., Lidsø.  
**Dømmer**, se u. Maribo.  
Fuldmægtig: H H Stegmann #  
Rødby 58.  
**Elektricitetsværk:** (kommunalt),  
anl. 1913.  
**Gasværket** (kommunalt), anl. 1896.  
**Havnedybde:** 4,7 m.  
**Indbyggerantal** 1916: 2,110 (1801:  
776; 1901: 1,726).  
**Kgl. oktr. Søassurance-Komp.**  
Repr.: Bogholder Ole Andresen  
Rødby Havn.

**Kæmner:** A Jørgensen.  
**Købstadrettigheder:** Rødby fik i  
1454 flere Privilegier, men den  
betragtede endnu i adskillige  
Aarhundreder kun som en Flække.  
Noget bestemt Tidspunkt for  
dens Overgang til Købstad kan  
ikke paapeges.  
**Politiemester** i Maribo Købstad og  
Birk, Rødby Købstad og Fuglæ  
Herred samt Fejø Birk: Aage  
H Jørgensen.  
Kontorafdelinger: Maribo og Fejø.  
**Rødby Havns Jernskibsværft,**  
Akts., Rødby Havn, stiftet 1916.  
# Rødby 203, Stats # 3, Tele-  
gramadr. „Værftet“.  
Adm. Direktør: V Gottlieb.  
Bestyrelsens Formand: Mægler A  
Andersen, Kbhvn. # C11491 & 12030.  
**Skattemyndighedernes Vurde-**  
**ring:** Ejendoms skyld: 5 Mill.  
Kr.; Formue: 6,2 Mill. Kr.; Ind-  
komst: 1,3 Mill. Kr.  
**Vandværket (kommunalt)** anl. 1905.  
**Vejer, Maaler og Vrager:** Fru  
Julie Larsen.

Forretningsnavn og Adresse	Se Fagregistret under
Adrian L P Køkkenudstyrsforr. # 127	
Albrechtsen N # 160	Murermestre
<b>ANDERSEN A,</b> Rødby Havn # Rødby H. 11, 27 & 37, Stats # 4 Telegramadr. „An- dersen Rødby“	(Mæglere, Havariagenter, Speditører, Assuranceforr., Skibssalgsbureauer, Be- frætningsagenter
Andreasen Brødr., Nebbelunde # 221	Møller
Banken for Rødby og Omegn, Akts. # 109 (10-12 og 2-4) Telegramadr. „Banken“	Banker, Incasso
Bauch Chr. & Søn # 108	Murermestre
Christensen A C # 89	Herrekviperingshdl.
Christensen P # 103	Gartnere
Christoffersen A, Sæddinge # 52	Murermestre
Crome & Goldschmidts Udsalg # 46	Manufakturhdl.
Dampskibsselskabet Rødby Havn, Akts., Rødby Havn # Rødby H. 11 & 27, Stats # 4	(Dampskibssksp. og Damp- skibsselsk.
<b>DITLEVSEN J</b> # 45	Sagførere, Incasso
Engelbrecht Chr. # 9	Manufakturhdl.
Errebo Ditlev # 193	Herrekviperingshdl.
Folmann A, Sæddinge # 148	Tømmermestre
Frantzen C, Sæddinge # 111	Tømmermestre
Frederiksen Emanuel # 85	Snedkere
Hansen A, Rødby Havn # Rødby H. 34	Malermestre
Hansen Bohn # 49	Isekræmmere
Hansen H C	Malermestre
Hansen H J Købmd. # 69	
Hansen Holger # 104	Møbler en gros
Hansen Joh., Nebbelunde # 219	Smede
Hansen Julius # 128	Cykler
Hansen S E Købmd. # 55	
Hansen Sophus # 185	Bagere
Hansen Th., Lundegaarde # 169	Smede
Hansen V Tornøe # 123	Smede
Hegelund L # 196	Bagere
Henningsen Ejnar # 182	Blikkenslagere
Henningsen Harald # 188	Bødkere
Holm Marius # 112	Bogbindere
Holscher Johan # 204	Blikkenslagere
Hotel Rødby (Klüwers Hotel) # 7	Hoteller
Hovmand H C Købmd. # 65	Trælast- og Tømmerh., Korn
Hovmand Jens Agenturforr. Sæddinge # 11	
Jensen Alfred # 126	Malermestre
Jensen Vald. # 56	Garverier
Jørgensen Carl # 105	Maskinsnedkerier og Savv.
Jørgensen Emanuel # 99	Snedkere
Jørgensen Herman # 192	Sadelmagere
Kristensen A P, Sæddinge # 157	Tømmermestre
Landmandsbanken # 6	Banker
Larsen A G Købmd. # 62	Korn, Foderstoffer, Kul (Korn, Malt, Foderst., Køl, Gødning, Støbegods, Ce- ment
<b>LARSEN FRANTZ</b> Købmd. Indeh. Harald Larsen # 54, Stats # 2 Grundlagt 1846	
Larsen H C Hovmand Købmd., Rødby Havn # Rødby H. 15	
Lind's H Træskibs- og Baadebyggeri Rødby Havn # Rødby H. 21	Baadebyggerier
Lolland-Falsters Social-Demokrat # 90	Aviser (Nakskov)
Lolland-Falsters Stiftstidende # 42	Aviser (Nykjøbing F.)

**Indregistrerede Firmaer.**

Danielsen Brødrene. Indeh. C E Danielsen og A T Danielsen.  
Nysted Boghandel ved Jørgen Reimers. Indeh. J O F Reimers.  
Nysted og Omegns Adresseavis, Akts. Bestyrelse: Købmd. S Wichmand (For-

Forretningsnavn og Adresse	Se Fagregistret under
Lund K I N Kobmd., Rødby Havn Rødby H. 33	
Lundbo H C, Rødby Havn Rødby H. 17	Snedkere
Loje Chr., Rødby Havn Rødby H. 32.	Fisk en gros
Madsen Anton R 68	Boghandlere
Madsen G R 124	Malermestre
Madsen Harald R 51	Smede
Margarinefabrikken Lolland, ved O Chr. Pedersen R 179.	Margarinefabrikker
MARKERSEN H MARQUARD R 119	Ingenierer, Raadg. Ing. Manufakturhdl.
Messens Udsalg R 153	Skomagere
Mikkelsen P R 142	Manufakturhdl.
Mogensen Magn, Rødby Havn Rødby H. 29	Maskinfabrikhdl.
Munk K R 190	Smede
Murell F Chr., Rødby Havn Rødby H. 10	Apotekere
Møller Viggo R 13	Isenkram, Køkkenudstyr, Kakkelovne og Komfurer, Støbegods, Bygningsartikl., Stenluggerværktøj, Værktøj, Vaaben, Artikl. i Smede, Have- og Markredskaber Glarmestre (Smede, Cykler, Automobilper., Automobilkøreskoler, elektr. Lysininstallation
Nielsen A R 8	Korn, Foderst., Kul, Brænde, Torvestrøelse og Torvemel, Koks og Cinders, Tørv, Frø, Markfrø
Nielsen E R 174	Murermestre
Nielsen Ludv. R 83	Sagforere
Nielsen Th. Købmd. R 50	Sadelmagere
OLSEN A & SØN Købmd. R 48	Malermestre
Olsen Carl	Bagere
Pedersen P K R 53	Gartnerere
Penther Axel R 76	Bagere
Petersen Frands Købmd. R 186	Herrekviperingshdl.
Petersen G R 102	Urmagere
Petersen O Rødby Havn Rødby H. 22	Aviser, Bogtrykkerier
Rasmussen H E Købmd. R 35	Bryggerier
Rasmussen J N, Rødby Havn Rødby H. 38	Bryggerier
Rasmussen O R 17	Aviser
Raun William R 24	Gartnerere, Planteskoler
Resdahl Chr. R 74	Skibsbyggerier
RØD BY AVIS R 93	
Rødby Bryggeri ved C Jensen og J P Christensen R 110	
Rødby Bryghus ved Harald Larsen R 44	
Rødby Dagblad R 112	
Rødby Handelsgartneri og Planteskole v. M C Hagelund R 61	
RØD BY HAVNS JERNSKIBSVÆRFT, AKTS., Rødby Havn Rødby 203, Stats R 3 Telegramadr. „Værftet“ Rødby Havn	Staalstøbegods
RØD BY HAVNS STAAL- OG JERNINDUSTRI, AKTS., Rødby Havn Rødby H. 45 Telegramadr. „Rødbystaal“	
Rødby Material- & Farvehandel, Arnold Hansen R 66	
Rødby Mølle ved S C Svendsen R 115	Møller
Rødby Trælshandel, Akts. R 165	Trælshandl. og Tømmerhdl., Bygningsart., Cement, Cementvarer, Tagpapforh.
Schackinger O R 187	Sadelmagere
Skjoldberg R 71	Konditorier
Skotte O, Sæddinge R 98	Smede
Svendsen S R 184	Elektr. Lysininstallation
Sydllands Cementvarefabrik Rødby Havn, Akts., Rødby Havn Rødby H. 31	Cementvarer
SYD LOLLANDS KULKOMPAGNI, AKTS., Rødby Havn Rødby H. 27, Telegramadr. „Kulkompagni“	Kul
Thorsen Eyvind R 92	Murermestre, Arkitekter
Tidende for Nakskov, Maribo og Rødby R 151	Aviser (Maribo)
Vett & Wessels Uds., Louis Hansen R 27	Manufakturhdl.
Willer Chr. Agenturforr. Ringsbølle R 16	Korn
Willer P Købmd. R 22	Tømmermestre
With Carl	Tømmermestre
With Christian R 173	

Indregistrerede Firmaer.

Banken for Rødby og Omegn, Akts. Bestyrelse: Propr. S G Svendsen, Ringsbølle (Formand), Købmd. C C Engelbrecht, Mægler A M L Andersen, Rødby Havn, Købmd. C B Hansen, Prop. V Ingemann, Markersdal, og Gaardejer H P Pedersen, Torpe. Frm. tegnes af to Bestyrelsesmedl. i Foren. med Direktoren: C L Andersen, Sæddinge, samt to Bestyrelsesmedl. i Foren. Akkt. 500,000 Kr.

Bauch Chr. & Sen, Indeh. J C Bauch og P V Bauch.

Dampskibsselskabet Rødby Havn, Akts. Bestyrelse: Godsejer C Moesgaard Kjeldsen, Lidso (Formand), Købmand C Bohn Hansen, Prokurist A T Larsen og Slagterm. T J E Danielsen, begge af Ringsbølle, samt Urmag. L Sørensen, Stonsby. Direktør: Mægler A M L Andersen, Rødby Havn. Frm. tegnes af Formanden i Foren. med Forretningsf. eller et Bestyrelsesmedl. Akkt. 2 Mill. Kr.

Frederiksen, Brødrene. Indeh. C E Frederiksen, Rødby, og V J Frederiksen, Ringsbølle. Hovmand H C. Indeh. J H Hovmand.

Larsen A G. Indeh. Maren C Hansen. Prop. A T Larsen.

Larsen Frantz. Indeh. H E Hovmand Larsen.

Margarinefabrikken Lolland, Akts. Bestyrelse: Mejeribestyrerne J H Ellemann, Falleshaab (Formand), B Clausen, Mejeriet. Sydlland, og N N Mann, Errindlev, samt Forretningsf. N Larsen, Skjerringe. Frm. tegnes af Formanden i Foren. med et andet Bestyrelsesmedl. Akkt. 16,000 Kr.

Olson A & Son. Indeh. A Olsen og H A Osholm.

Raun William. Indeh. Augusta D Raun. Prop.: C E Raun.

Rødby Avis, Akts. Bestyrelse: Sagf. H C Ruder (Formand), Propr. S S Rasmussen, Strandholm, og Møllejer S C Svendsen. Frm. tegnes af Formanden i Foren. med et andet Bestyrelsesmedl. Akkt. 100,000 Kr.

Rødby Bryggeri ved C Jensen og J P Christensen. Indeh. C Jensen og J P Christensen.

Rødby Bryghus ved Harald Larsen. Indeh. H E H Larsen.

Rødby-Feront Transport- & Bogserselskab, Akts. Bestyrelse: Dir. H O C S Hocksher og Skibst. C E Silfverberg, begge af Kbhvn., samt Skibsroder A M L Andersson, Høllorup. Forretningsforer: Mægler A V Andersen. Frm. tegnes af Forretningsforeren alene eller af to Bestyrelsesmedl. i Foren. Akkt. 150,000 Kr.

Rødby Høstgartneri ved M C Hagelund. Indeh. M C Hagelund.

Rødby Havns Jernskibsværft, Akts. Bestyrelse: Skibsroder A M L Andersen, Kbhvn., Propr. H Hanson-Darkel, Darkelgaard, Godsejer C Moesgaard-Kjeldsen, Lidso, Ingenier H M Markersen, Ringsbølle, Ingenier E de Neergaard, Kbhvn., og Høstforlørssagf. C L J David, Kbhvn. Frm. tegnes af to Bestyrelsesmedl. i Foren. eller af et af disse i Foren. med Direktoren, V A Gottlieb, Akkt. 2 Mill. Kr.

Rødby Havns Staal- & Jernindustri, Akts., Rødby Havn. Bestyrelse: Mægler A M L Andersen, Høllorup, Godsejer C Moesgaard-Kjeldsen, Lidso, Dir. V A Gottlieb og Gross P Philipson, Kbhvn., dor to i Foren. tegner Frm. Akkt. 400,000 Kr.

Rødby Trælshandel, Akts. Bestyrelse: Bankdir. C L Andersen, Sæddinge, Købmd. H A Hansen, Ringsbølle, Mægler A M L Andersen, Rødby Havn, Guldsmed L Sørensen og Købmd. C Bohn-Hansen, dor to i Foren. tegner Frm. Direktør: A J Nielsen, dor har Prop. Akkt. 100,000 Kr.

Svendsen Grønlund. Indeh. C G Svendsen, Ringsbølle.

Sydllands Cementvarefabrik, Rødby Havn, Akts. Rødby Havn. Bestyrelse: Direktør A J Nielsen (Formand), Bankdir. C L Andersen, Købmd. S E Hansen, Bygm. A Jantzen, Pilot, og Propr. S S Rasmussen, Strandholm, dor to i Foren. tegner Frm. Prop.: Bestyrer E R Hansen i Foren. med et Bestyrelsesmedl. Akkt. 20,000 Kr.

Sydllands Kulkompagni, Akts., Rødby Havn. Bestyrelse: Mægler A M L Andersen, Rødby Havn (Formand), samt Prokuristorm. A T Larsen og H A Osholm, begge af Ringsbølle. Frm. tegnes af Formanden i Foren. med et andet Bestyrelsesmedl. Akkt. 21,700 Kr.

Willer P. Indeh. Købmd. O P Svendsen. Prop.: Anna M E Svendsen.

Saxkjøbing.

(Landsbyen Saxthorp (Saxe, Mandsnavn) blev Kjøbing ca. 1250.)

**Borgmester:** Dommer Valdemar Gandil.

**Dommer i Saxkjøbing Købstad og Musse Herred med Nysted Købstad og Birk:** Valdemar Gandil.

**Bitingsted:** Nysted.

**Elektricitetsværket (kommunalt), anl. 1911.**

**Gasværket (kommunalt), anl. 1865.**

**Havnen** har en Dybde af 4,4 m.; Bolværkslængde 350 m.; Bolværksløjde o. V. 1,8 m.; Havneafgift 12 Øre pr. Ton + 50% for Skibe paa 100 Tons og derover; Ballastafgift 5 Øre pr. Ton; Ballastpris 2 Kr. pr. Ton. Lods ved Oreby; Bugserdamper; Træskibe kan repareres; Fartøjer paa indtil 200 Tons kan kølhale. Fra to Maskinværksteder i Byen kan Maskiner efterses og repareres. Godt Vand, Proviant, Petroleum og Kul kan faas. Jerubane-, Post- og Telegrafstation i Byen. Toldklarering ved Havnen. — Areal ved

Havnepladsen til Leje. Havnebane. Havneudvalgets Formand: Borgmester V Gandil.

Havnefoged: H Eriksen.

**Indtægterental 1916:** 1,781 (1801: 549; 1901: 1,560).

**Kæmner:** Harald Jensen.

**Lolland-Falsters Industri- og Landbrugsbank, Akts. R 99**

Kontorid 9-12 og 2-5.

**Pollitimester i Saxkjøbing Købstad og Musse Herred samt Nysted Købstad og Birk:** J M Poulsen.

Kontorafdeling: Nysted.

**Skattemyndighedernes Vurdering:** Ejendomsskyld: 3 Mill. Kr.; Formue: 4,0 Mill. Kr.; Indkomst: 1,0 Mill. Kr.

**Skatteprocent 1919-20:** 6,0 (Ligningsprocent: 7,0).

**Sukkerfabrik, Saxkjøbing.** (Akts. Do danske Sukkerfabr.).

**Vandværket (kommunalt), anl. 1909.**

**Vejer, Maaler og Vragter:** CFA Land.

Forretningsnavn og Adresse

Se Fagregistret under

Aarskov L R 242	Konditorier
Andersen Hans Chr. R 200	Malermestre
Andersen H P R 178	Fiskehandlere
ARILDSEN L Købmd. R 19	(Korn, Foderst., Kul, Skibsprov., Markfrø, Gødning, Koks, Briketter, Cement
Bech Knud R 76	Isenkremmere
Brandstrup H P R 27	Bryggerier
Centralhotellet R 77	Hoteller
Christensen E Suhr R 211	Agentur- og Kommissionsf.
Christensen Johs. Købmd. R 45	
Christensen Laur. R 93	Sagforere
Christiansen J, Rørbæk R 59	Tømmermestre
Clausen C, Døllefeldt	Snedkere
Crome & Goldschmidt's Fabr.'s Uds. ved Ejner Lindgren R 86	Manufakturhdl.
Dose Chr., Rørbæk R 243	Sadelmagere
Frederiksen P R 129	Cyklar
Green Aug. Købmd. R 6	Korn
Hansen Axel, Oreby R 247	Smede
Hansen H F & Co. R 255	Elektr. Lysininstallation
Hansen H P R 170	Tømmermestre
Hansen N P R 207	Skræddere
HANSEN P Købmd. R 42 & 227	(Korn, Møller, Foderst., Markfrø, Kul, Koks, Bygningsart., Trælshandl., Sprængstoff.
Hansen Peter R 132	Malermestre
Hansen Rames R 135	Snedkere
Hansen & Topp R 80	Maskinsnedkerier og Savv.
Hansen-Kortor H C R 118	Maskinforhandlere
Holmskov L, Rørbæk R 72	Maskinsnedkerier og Savv.
Holmskov O & Co., Rørbæk R 161	Malermestre
Hotel du Nord R 46	Hoteller
Hotel Saxkjøbing R 39	Hoteller
Hülsem Axel R 66	Snedkere
Ibsen Carl R 122	Urmagere
Jensen Chivinius R 83	Manufakturhdl.

Forretningsnavn og Adresse	Se Fagregistret under
Jensen Chr. 124	Skomagere
Jensen Gundorp 51	Blikkenslagere
Jensen Hans	Urmagere
Jensen's H C Garverier, Akts. 112	Garverier
Jensen H M, Oreby 126	Murermestre
Jensen Laur. 206	Bogtrykkerier
Jockumsen Willh. 245	Herreekviperingshdl.
Johansen C F 82	Malermestre
Jørgensen Carl 103	Sadelmagere
Jørgensen G Vald., Rørbæk 89	Maskinforhandlere
Jørgensen H L	Cykler
Jørgensen Johan 34	Smede
Kallemose C 31	Modeforr.
Kartofte Briketfabrik 227	Tørv
Knudsen H V 98	Snedkere
Knudsen Mads 115	Trikotagehdl.
Kontantforretningen v. Herman Jacobsen 8	Manufakturhdl.
Kristiansen Holger 134, Stats 2	Mæglere, Speditører, Be- fragtningsagenter
Krogh Harald 88	Guldsmede
Landmandsbanken 1	Banker
Lange J P, Rørbæk 265	Snedkere
Larsen Ejner, Rørbæk 274	Murermestre
Larsen Erfred 157	Gartnere
Larsen H E, Rørbæk 169	Malermestre
Larsen J 41	Sagførere
Larsen Ketty 165	Konditorier
Larsen Laur. 213	Murermestre
Larsen M J 223	Glamrestre
Lolland-Falsters Folketidende 29	Aviser (Nykjøbing F.)
Lolland-Falsters Industri- og Landbrugs- bank Sæxkjøbing Afdeling 99	Banker, Incasso
Lolland-Falsters Stiftstidende 1 & 44	Aviser (Nykjøbing F.)
Luckmann C C	Tørmestere
Lund Anna 145	Skomagere
Lund Hakon E T 33	Blikkenslagere
Lund Julius 58	Boghandlere
Madsen Chr., Slemminge 136	Sadelmagere
Madsen Laurits 53	Manufakturhdl.
Manufakturhuset, Anton Nielsen 20	Manufakturhdl.
Melsner Henrik 81	Isenkrammere
Messen ved Carl Krag 16	Manufakturhdl.
Møller Chr. 100	Bagere
Nielsen Chr. 162	Sadelmagere
Nielsen H, Rørbæk 217	Skræddere
Nielsen J 92	Herreekviperingshdl.
Nielsen N J, Rørbæk 137	Murermestre
Olsen Alfred Købmd. 7	
Ottesen A Rørbæk 56	Bagere
Overgaard Johs. 26	Gartnere
Paulsen C C 85	Tørmestere
Peitersen Th. 167	Maskinfabrikker
Perch-Nielsen's E Efff., Akts. Købmd. 22	
Petersen L Købmd. 87	
Petersen Laurits 49	Sagførere, Incasso
Philipsen, Zeuthen & Larsen, Akts. 152	Mejerianl. og Mejerimask.
Poulsen Houmann 62	Ejendomshdl.
Rasmussen C 176	Bagere
<b>RASMUSSEN FRITZ &amp; CO., AKTS.</b> 9&149, Stats 1, Telegramadr. „Rasmussenco“. Grundlagt 1880. Eksport af Maltbyg og Hvede, Import af Kul og Foderstoffer	Korn, Trælast- og Tømmer- hdl., Foderst., Gødning, Kul, Bygningsart., Kalk
Rasmussen J, Rørbæk 106	Drejere
Sæxkjøbing Børneudstørsforr., Akts. 175	
Sæxkjøbing Cementvarefabrik 94	Cementvarer
Sæxkjøbing Dampmølle 2	Dampmøller
Sæxkjøbing Jernstøberi og Maskinfabrik 38	Maskinfabr.
Sæxkjøbing Materialhdl., V Schandorf 109	
Sæxkjøbing Savværk 78	Savværker
Sæxkjøbing Skibsværft, Akts. 9	Skibsbyggerier
Sæxkjøbing Social-Demokrat 40	Aviser
Sæxkjøbing Sukkerfabrik, Rørbæk 3	(Dedanske Sukkerf. Kbhvn.)
Schultz F W 111	Bagere
Simonsen Y 225	Elektr. Lysinstall.
Smith I F Rørbæk 264	Gartnere
Spare- og Laanekassen for Falsters Land- bostad Filial 55	Sparekasser (Nykjøbing F.)
Steffensen Thaaing (Fr. Jensen's Efff.) 10	
Svendsen A M 21	Boghandlere
Sørensen M, Rørbæk 155	Apotekere
Topp Fred. 57	Brøndboring
Valentin Peter 194	Murermestre
Vett & Wessels Udsalg ved Ove Lund 17	Skomagere
Østlollands Dampskibsselskab 134	Manufakturhdl.
Østlollands Folkeblad 188	Dampskibsekspeditioner Aviser

**Indregistrerede Firmaer.**

Dansk Tekstil Lager ved Julius Rasmussen. Indeh. J Rasmussen.  
Hansen H F & Co., Kommanditselsk. Ansv. Delt. A F H Hansen.  
Hansen P. Indeh. Anna B Hansen.  
Hansen & Topp. Indeh. J E Hansen og C T Topp, der i Foren. tegner Frm.  
Jensen's H C Garverier, Akts. Bostyrelse: Overretssagf. F E Peterson (Formand),  
Dir. J P Lohmann og Dir. P A J Westergaard, alle af Kbhvn. Direktør: In-  
germann Jensen. Frm. tegnes af Formanden i Foren. med et Bostyrelsesmedl.  
eller af et Bostyrelsesmedl. i Foren. med et Medl. af Direktionen, Prok.: Di-  
rektøren. Aktk. 100,000 Kr.

Kontantforretningen ved Herman Jacobsen. Indeh. H Jacobsen.  
Manufakturhuset ved Anton Nielsen. Indeh. A Nielsen.  
Messen ved Christian Krag. Indeh. C A H E Krag.  
Perch-Nielsen's E Efff., Akts. Bostyrelse: Gross. K B Muus, Kbhvn. Forp. H C  
Johannessen, Sæbyholm, og Direktør B Fritz-Rasmussen (Formand), Frm. tegnes  
af Formanden eller af to andre Bostyrelsesmedl. i Foren. Aktk. 25,000 Kr.  
Philipsen, Zeuthen & Larsen, Akts. Bostyrelse: Fabrikantene H P Philipsen,  
Slagelse (Formand), A Zeuthen og M Larsen, de to sidstn. af Silkeborg. Frm.  
tegnas af Formanden i Foren. med et andet Bostyrelsesmedl. Prok.: Bestyrer O  
Philipsen i Foren. med Bostyrelsens Formand. Aktk. 30,000 Kr.  
Rasmussen Fritz & Co. Indeh. C A (Camma) Fritz-Rasmussen.  
Rasmussen Fritz & Co. Akts. Bostyrelse: Overretssagf. E V Ringborg, Kbhvn.  
(Formand), Gross. K B Muus, Kbhvn. Forp. H C Johannessen, Sæbyholm, og B  
Fritz-Rasmussen (Direktør), Frm. tegnes af Formanden i Foren. med et Be-  
styrelsesmedl. eller af Direktøren alene. Prok.: A J R Davidson og A Carsten-  
son i Foren. Aktk. 500,000 Kr.  
Sæxkjøbing Børneudstørsforretning, Akts. Bestyrer: Købmd. C Krag, der tegner  
Frm. Aktk. 7000 Kr.  
Sæxkjøbing Kaffe- & Theohandel ved L Nielsen. Indeh. J J Nielsen.  
Sæxkjøbing Savværk, et Interessentskab. Bostyrelse: Direktør F Rasmussen (For-  
mand), Købmd. A Green, Bager Sandmann, Mejerierjer Rabbe og Forp. R Win-  
ther. Frm. tegnes af Formanden eller af Bestyrelsesmedl. i Foren. med Sav-  
værksbestyrer M Hansen. Aktk. 20,000 Kr.  
Sæxkjøbing Skibsværft, Akts. Bostyrelse: Købmd. B B Fritz-Rasmussen, Spare-  
kasseløst, P Petersen og Forretningsbest. T Johansen samt Gaardejerne C Mad-  
sen, Rørbæk, N P E Christensen, Maibolle, og K A Kristensen. Radsted, der tre  
i Foren. tegner Frm. Aktk. 50,000 Kr.  
Steffensen Thaaing (Fr. Jensen's Efff.) Indeh. T Steffensen.  
Tano, Akts. Bostyrelse: Gross. C H J Schopler, Frdbg. (Forretningstf.), der tegner  
Frm., Rep. H F Limbæk, Helleup, og Malerm. S A Greiffenberg, Kbhvn. Aktk.  
10,000 Kr.

**Stubbekjøbing.**

(Købstad, opstaaet ca. 1270, vistnok af en Landsby Stubberup; Stub, et Mandsnavn.)  
**Borgmester:** Dømmerfuldm. J II Nordfalsters Bank er oprettet  
T Bondesen. 1896. Kontortid 10-12 og 2-5.  
**Diskonto- og Laanbanken** for Formand i Bestyrelsen og adm.  
Stubbekjøbing og Omegn er op- Direktør: Overretssagf. J J Ras-  
rettet 1896. mussen.  
Bestyrelse: Sparekassen f. Stubbe- **Politimester,** se u. Nykjøbing F.  
kjøbing og Omegn, opr. 1857. **Skattemyndighedens Vurde-**  
Adm. Direktør: M Lindholm, R. ring: Ejendomsaktyd: 3,4 Mill.  
**Dømmer** i Stubbekjøbing Købstad Kr.; Formue: 5,3 Mill. Kr.; Ind-  
og Herred: V Schultz, R. komst: 1,4 Mill. Kr.  
**Elektricitetsværket** (kommunalt), **Skatteprocent** 1919-20: 5,8 (Lig-  
anl. 1910). ningsprocent: 6,8).  
**Gasværket** (kommunalt, anl. 1863. **Sparekassen** for Stubbekjøbing og  
Havnedykke: 5,3 m. Omegn, stiftet 5. Juni 1857.  
**Indbyggerantal** 1916: 2,147 (1801: **Vejer, Maaler og Vrajer:** Niels  
467; 1901: 1,615). Søgaard.  
**Kæmner:** Jul. Hansen.

Forretningsnavn og Adresse	Se Fagregistret under
Aamodt O H 73	Læderhandlere
Andersen Karl E Købmd. 17	
Andersen P 51	Gartnere
Basse Einer J 5 & 15	Isenkrammere, Kolonial
Bennedsen L 120	Maltfabrikker
Bramsens A	Læderhandlere
Bruun Niels 62	Boghandlere
Carlsen Harald 26	Tørmestere
Carlsen J P	Smede
Christensen Julius 168	Vognfabr. og -forhdl.
Christensen M J	Sadelmagere
Christiansen L P	Malermestre
Classenske Agerbrugsskole, Den, paa Næs- gaard 68	Landbrugsskoler
Dahlstrøm-Madsen J 109	Malermestre
Dampskibsselskabet „Stubbekjøbing“ 100 & 11	Dampskibsekspeditioner
<b>DISKONTO- OG LAANEBANKEN FOR STUBBEKJØBING OG OMEGN</b> 1	Banker, Incasso {Maskinforhdl., Landbrugs- maskiner
Dressel J N 160, Stats 1	Manufakturhdl.
Erch E Hansen 52	Hoteller
Freys Hotel, Christian Jensen 47, Stats 6	Murermestre
Gaard Chr. Jensen 134	
Hallengreen P W & Søn, Akts. 16 med Omstill. til Direktør Lundbye	Gasmaalere
Hansen Chr. 113	Bagere
Hansen Ellen 143	Modeforr.
Hansen H M 193	Elektr. Install.
Hansen Jørgen 49	Fiskehandlere
Hansen Lauritz 67	Urmagere
Hansen Otto 125	Skibsbyggerier
Hemmingsen E 107	Møller
Henningsen A 105	Blikkenslagere
Henriksen Martin Købmd. 103	{ Klude, Ben, Gummi gl., Jern, gl.
Hoff-Hansen Thorkild 12	Apotekere
Holm Anders 99	Bagere
Holm M A 85	Tørmestere
Jacobsen P 82	Bagere
Jensen H J 111	Bagere
Jockumsen H J 124	Smede
Jørgensen J 7	Byggerier
Kragh H P Rasmussen 31	Gartnere
Krøll H 185	Urmagere
Lauritzen H Købmd. 54	
Lindholm M 1	Mæglere
Lolland-Falsters Folketidende 122	Aviser (Nykjøbing F.)

Forretningsnavn og Adresse	Se Fagregisteret under
Lolland-Falsters Industri- og Landbrugsbank, Stubbekjøbing Afdeling 144. . . . .	Banker, Incasso
Lolland-Falsters Stiftstidende 121. . . . .	Aviser (Nykjøbing F.)
Lolland-Falsters Venstreblads Kontor 188	Aviser
Lund Brødr. Axel & Chr. 118 & 145. . . . .	Malermestre
Lundbye L (P W Hallengreen & Søn, Akts.) 16	
Manufaktur-Union, Chr. Boas 11 . . . . .	Manufakturhdl.
Mathiesen C 140 . . . . .	Trikotagehdl.
Mathiesen L 33. . . . .	Smede
Nielsen A & Co. 6 & 156. . . . .	Korn (Nykjøbing F.),
Nielsen Emma L. . . . .	Modeforr.
Nielsen H P 146. . . . .	Gartnere
Nielsen N Jul. 18. . . . .	Fisk en gros
Nielsen N P Købmd. 166	
Nordfalsters Bank, Akts. 28 . . . . .	Banker, Incasso
Nottelmann Joh. E 39 . . . . .	Konditorier
Olsen A . . . . .	Drejere
Olsen J P 46 . . . . .	Dampskibsekspeditioner
Olsen P 128 . . . . .	Herreekviperingshdl.
Petersen J P 110. . . . .	Snedkere
Petersen L P 129 . . . . .	Tømrermestre
Petersen Ludv. 142 . . . . .	Sadelmagere
Petersen Nicolaj . . . . .	Glarimestre
Peterseon N J 189 . . . . .	Murermestre
Petersen R M 159 . . . . .	Skræddere
Philipsen F 64 . . . . .	Gravmonumenter
Rasmussen A C & Co., Akts. 56 . . . . .	Jernstøberier, Maskinfabr., Landbrugsmask., Radsaamask.
Rasmussen Anthon 94 . . . . .	Manufakturhdl.
Rasmussen Johs. Overretssagf. 55 . . . . .	Sagførere, Incasso
Rasmussen Jul. 104 . . . . .	Skomagere
RASMUSSEN LEO 30 . . . . .	Elektr. Lysinstallation
Rasmussen O 43 . . . . .	Malermestre
Rasmussen Rudolf Købmd. 40	
Rasmussen Vilh. 87 . . . . .	Sæbeudsalg
Reimer V 131 . . . . .	Murermestre
Schmidt Chr. 163 . . . . .	Sadelmagere
Sortse Badhotel, Sortse 1. . . . .	Bade- og Sommerhoteller
Sparekassen for Stubbekjøbing og Omegn 1	Sparekasser
Spare- og Laanekassen for Aastrup Sogn og Omegn 39. . . . .	Sparekasser
Stubbekjøbing Automobilskabs, Akts. 5	Automobilroskekørsel
Stubbekjøbing Avis 71 . . . . .	Aviser, Bogtrykkerier
Stubbekjøbing Cementvarefabrik 11. . . . .	Cementvarer
Stubbekjøbing Dampbageri, P Jacobsen 82	Brødfabrikker
Stubbekjøbing Kalkfabrik 84. . . . .	Kalkværker
Stubbekjøbing Lervarefabrik 4 . . . . .	Lervarer
Stubbekjøbing Maskinsnedkeri og Møbel-fabrik ved N P Nielsen 83 . . . . .	Snedkere, Møbler en gros
Stubbekjøbing Materialhandel, VJ Regin 38	
Stubbekjøbing Savværk ved N Christensen 65 . . . . .	Savværker
Stubbekjøbing Social-Demokrat 79 . . . . .	Aviser
Stubbekjøbing Ågekspert, Akts. 96. . . . .	Åeg
Svendsen P W 20 . . . . .	Urmagere
Sogaard Niels 171 . . . . .	Trikotagehdl.
Sørensen Carl 60. . . . .	Isenkørmere
Trap O D 61 . . . . .	Sagførere, Incasso
Trojel & Hjorth 3. . . . .	Trælast- og Tømmerhdl., Støbegods
Tøjhuset v. H J Danielsen 132 . . . . .	Herreekviperingshdl.
Vett & Weasels Uds., L Foldager 81 . . . . .	Manufakturhdl.
Winther & Balle 114 . . . . .	Snedkere
Wulff P W 6 & 156. . . . .	Trælast- og Tømmerhdl., Bygningsart., Jern, Kul

**Indregistrerede Firmaer.**

Brun Niels. Indeh. N Bruun.  
 Diskonto- og Laanebanken for Stubbekjøbing og Omegn. Bestyrelse: Borgmester V Schultz, Købmand O C Boas, H E M Lindholm, Gaardejer H K Mortensen, Sørsløv, og Proprietær J N Nyholm, Liselund, der to i Foren. tegner Frm.  
 Forenede Mejerier i Østifterne, De, Akts. Bestyrelse: Mejerierne L P Storm, Stege (Formand), R Nielsen (Næstformd.) og S Jensen, Nyborg. Frm. tegnes af Formanden eller Næstformd. i Foren. med et andet Bestyrelsesmedl. Aktk. 118,000 Kr.  
 Hallengreen P W & Søn, Akts. Bestyrelse: Direktør J P Hansen, Frdbg. (Formand), Gross. P A Schram og Direktør P L Levin, begge af Kbhvn. Frm. tegnes af Form. alene eller af to Bestyrelsesmedl. i Foren. Direktør: L T Lundbye, der har Frm. Aktk. 125,000 Kr.  
 Manufaktur-Union, Chr. Boas. Indeh. O C Boas.  
 Nordfalsters Bank, Akts. Bestyrelse: Overretssagf. J J Rasmussen (Direktør og Formand), Sogneraadformd. J N Thrane, Stangerup (Næstformd.), Gaardejerne R P O Pallo, Sullerup, J P Bolling, Horbelev, J C J Stub, N-Alslev, og L R Buck, Vejringe, samt fh. Gaardejerne H P Hansen, Havnsø, Sognefoged H H Aalborg, Bøge, og Købmd. H Lauritzen. Bogholder: J C Petersen. Frm. tegnes af to Bestyrelsesmedl. i Foren. eller af et Bestyrelsesmedl. i Foren. med Bankens Bogholder. Aktk. 85,000 Kr.  
 Omk. Akts. Bestyrelse: Gross. C H J Schopler, Frdbg. (Forretningst.), der tegner Frm., Repr. H F Limbæk, Hellorup, og Malerm. S A Greiffenberg, Kbhvn. Aktk. 5,000 Kr.  
 Philipsen F, Stubbekjøbing. Indeh. C F E Philipsen.  
 Rasmussen A C & Co., Akts. Bestyrelse: Gross. A S Blom (Formand), Ingeniør H

C N Heinrich-Petersen og Gross. J Thorsen, alle af Kbhvn. Frm. tegnes af Formanden i Foren. med et Bestyrelsesmedl. Aktk. 200,000 Kr.  
 Sparekassen for Stubbekjøbing og Omegn. Bestyrelse: Købmd. O C Boas, Borgmester V Schultz og H E M Lindholm, alle af Stubbekjøbing, Prop. J N Nyholm, Liselund, og Gaardejer H C Mortensen, Sørsløv, af hvilke 2 i Foren. tegner Frm.  
 Spare- og Laanekassen for Aastrup Sogn og Omegn. Bestyrelse: Gaardejerne H J Thomsen og O P Larsen, begge af Aastrup, O P Olsen og Sognefoged J J Løllike, bogge af Moseby, samt O Skytte (Bogholder). Frm. tegnes af Bogholderen. Prop.: fh. Bogholder H P Skytte.  
 Stubbekjøbing Automobilskabs, Akts. Bestyrelse: Købmd. E J Basse (Formand), Herredsfuldm. H Munk (Næstform.), Købmd. O C Boas, Overretssagf. J J Rasmussen og Sognefoged N C Bonde, Gunslev, der to i Foren. tegner Frm. Aktk. 11,000 Kr.  
 Stubbekjøbing Maskinsnedkeri & Møbel-fabrik ved N P Nielsen. Indeh. N P Nielsen. Stubbekjøbing Savværk ved N Kristensen. Indeh. N S Kristensen, Hødegaardene. Prop.: N S J Kristensen, Roskilde.  
 Stubbekjøbing Ur- og Guldsmedeforretning ved P W Svendsen. Indeh. P W Svendsen.  
 Stubbekjøbing Ågekspert, Akts. Bestyrelse: C K C Præstrud og A B Hansen, begge af Frdbg., der i Foren. tegner Frm. Aktk. 15,000 Kr.  
 Trojel & Hjorth. Indeh. E Hjorth.  
 Tøjhuset ved H J Danielsen. Indeh. H J Danielsen.  
 Wulff P W. Indeh. J Wulff.  
 Ølforretningen "Thor", Rasmussens Eff. ved Beck. Indeh. P C M P Beck.

**Landet.**

**Indregistrerede Firmaer.**

Nogle store Landstationer og Handelspladser findes optaget mellem Byerne. Iøvrigt optages Virksomheder paa Landet kun i Fagregisteret.  
 Bandholm Elektricitetsværk, Akts., Bandholm. Bestyrelse: Møglor H C L Hovmand, Baadforer C O Jensen, Tømrerm. P C Hjorth, Dyrslæg J Hønningsen og Købmd. C Thousig, Maribo, der to i Foren. tegner Firma. Aktk. 12,000 Kr.  
 Bøge Elektricitetsværk, Akts., Bøge. Bestyrelse: Navigationskoloforstander H P Hjelme (Formand), Lærer P Lydik, Kapt. P Petersen, Fabr. F V Steffensen og Læge N Linnet. Frm. tegnes af Formanden i Foren. med et Bestyrelsesmedl. Aktk. 30,000 Kr.  
 Clausens Skibsværft i Bandholm, Akts., Bandholm. Bestyrelse: Lensgreve E C Knuth, Knuthenborg, Ingeniør K Degn, Kbhvn., Garvorm. C P Poulson Maribo, Toldassistent H T Ambrosen og Overretssagf. K Kjer, Maribo, der to i Foren. tegner Frm. Prop.: Direktør P Clausen i Foren. med et Bestyrelsesmedl. Aktk. 75,000 Kr.  
 Dannebrog, Akts., Mølleri og Bageri, Søllested. Bestyrelse: Møller T Skafte (Formand) og Herredsfuldm. J C Jensen. Frm. tegnes af Formanden. Aktk. 50,000 Kr.  
 Grøngærdens Teglværk, Akts., Grøngærd. Bestyrelse: Bankdirektør N C V Reimer, Nakskov (Formand), Prop. N P Agoston, Christianssø, Prop. J Thomsen, Trudstøpe, Købmd. C M Thousig, Maribo, og Prop. O C S Sonne, Roselund. Direktør: O D Pøste. Frm. tegnes af Formanden i Foren. med to Bestyrelsesmedl. Aktk. 130,000 Kr.  
 Høleby Dieselmotor-Fabrik, Akts., Høleby. Bestyrelse: Prop. O C S Sonne, Roselund (Formand) samt Dir. C F J Schmiegelow (Næstformd.), Kmh. C E A Ammentorp, Dir. N J W Host og Dir. K Reinhard, alle af Kbhvn. Direktør: K V Kayser. Frm. tegnes af Formanden eller Næstformd. i Foren. med et Bestyrelsesmedl. eller af en Direktør. Aktk. 4 Mill. Kr.  
 Høleby Maskinsnedkeri ved Nielsen, Høleby. Indeh. Fru S Nielsen. Prop.: C T Nielsen.  
 Horslund Elektricitetsværk, Akts., Horslund. Bestyrelse: Bagerm. H P Schwarz (Formand); Gastgiver N J Aabroe; Maskinbygger H Blands og Bøder E Jensen, alle af Horslund, og Kreaturhdl. F Mogenssen, Uttersløv. Frm. tegnes af Formanden i Foren. med et andet Bestyrelsesmedl. Aktk. 7,000 Kr.  
 Jørgensen Brødr. i Bandholm. Indeh. L C Jørgensen og J C Jørgensen.  
 Kjældernes Købmandshandel, et Kommanditselsk. Kjældernes pr. Bandholm. Ansv. Delt. C Nielsen (or senioro dad).  
 Klokkemose Teglværk, Akts., Kjettinge. Bestyrelse: Gaardejer J P J Rasmussen. Fabr. N Clausen, Thoreby, og Møllebygger H J Rasmussen, der i Foren. tegner Frm. Aktk. 30,000 Kr.  
 Kragens Købmandshandel ved F G Lund, Kragens. Indeh. F G Lund.  
 Kragens Savværk, Kragens. Filial af Ryde og Kragens Savværk ved H P Hansen, Ryde. Bestyrer: C T Hansen, der har Frm.  
 Lollands Frugtplantage, Akts., Frojlev. Bestyrelse: Prop. V Ingemann, Markorsdal, samt Gaardejerne H J Dresen, Tokkerup, og P V Peterson, Landbogaard, der i Foren. tegner Frm. Prop.: Prop. V Ingemann. Aktk. 20,000 Kr.  
 Maskinfabrikken Bønnedlund, Akts., Bønne. pr. Horslund. Bestyrelse: Prop. E F de Neorgaard, Skjelstøffe, Prop. C V F F Krebs, Vesterborg, Prop. C A Lacoppidan, Pederstrup, Gaardejer A J Paasko, Magelting, og Prop. S T Matzen, Juellinge, der i Foren. tegner Frm. Aktiekapital 10,000 Kr.  
 Maskinsnedkeriet Horbelev ved Pedersen & Sass-Nielsen, Horbelev. Indeh. K V Sass-Nielsen og T O Pedersen.  
 Møbel-fabrikken Falster, Akts., Eskildstrup. Bestyrelse: Cyklehdl. R V D Jørgenson, Snedker C J Krøll, Stubbekjøbing, og Snedker H F E Hanson (Forretningst.), der hvor for sig tegner Frm. Aktk. 13,000 Kr.  
 Nørre Alslev Byggeforening, Akts., Nørre Alslev. Bestyrelse: Postmester V Olafsen (Formand), Direktør A Nielsen og Overretssagf. A Vater, begge sidstnævnte af Nykjøbing F. Frm. tegnes af to Bestyrelsesmedl. i Foren. Aktk. 12,000 Kr.  
 Ryde og Kragens Savværk ved H P Hansen, Ryde. Indeh. H P Hansen.  
 Skov H Friis, Østerby, Feje. Indeh. H F Skov.  
 Stokkemærke Torvfabrik, Akts., Stokkemærke pr. Søllested. Bestyrelse: Købmd. L P Anderson (Formand), Prop. H Hansen, Vindfillegaard, og Vejassit J A Marthinsson, Nakskov. Frm. tegnes af Form. i Foren. med et Bestyrelsesmedl. Aktk. 8000 Kr.  
 Søllested Bog- & Papirhandel ved Johannes Pedersen, Søllested. Indeh. J Pedersen.  
 Søllested Elektricitetsværk, Akts., Søllested. Bestyrelse: Rentier H P Pedersen, Direktør L P Mogenssen og Gaardejer C Bendsen, Hejreby, der to i Foren. tegner Frm. Aktk. 55,000 Kr.  
 Søllested og Høleby Cementvarefabrikker, et Akts., Søllested. Bestyrelse: Prop. L P Mogenssen, Hejreby (Formand), Direktør A C Jacobsen, Nakskov, Sognefoged N Hansen, Hejreby, og Prop. R Christiansen, Hejreby, der to i Foren. tegner Frm. Aktk. 45,000 Kr.  
 Søllested Købmandshandel, Akts., Søllested. Bestyrelse: Rentier H P Pedersen, Gaardejer N J Møller, Hejreby, Prop. L Jørgensen, Søllestedgaard, samt Gaardejerne J Nerregaard, Gurreby, og L Petersen, Troelsby. Frm. tegnes af to Bestyrelsesmedl. i Foren. eller af Formanden i Foren. med et Bestyrelsesmedl. Aktk. 30,000 Kr.  
 Søllested Trælasthandel ved Christian Jensen & Søn, Søllested. Indeh. C H Jensen og H J C Jensen.  
 Taaderup Teglværk ved Schwærter, Taaderup pr. Tingsted. Indeh. J A Schwærter.



## 2. Privat-Personer. (Lolland-Falster.)

**A**gesen N P Forpagter Christianssæde pr. Ryde **1** Vejleby **1**  
**A**alborg N H Gaardejer Sognefoged Bogø, Stats **26**  
**A**bildgaard C P L A L Apoteker Nykjøbing F. **485**  
**A**bildtrup A Redaktør Nykjøbing F. **104**  
**A**braham-en Anton Læge Maribo **33**  
**A**gerskov Frederik Ingeniør Driftsbestyrer Maribo **274**  
**A**hlefeldt-Laurvig Fr. Greve Forpagter Bellinge pr. Egebjerg **5** Karleby **5**  
**A**hm Axel Proprietær Mosegaard pr. Nakskov **4** Dannemare **4**  
**A**llerup Robert Boghd. Nakskov **146**  
**A**ndersen P A Adjunkt Forstander f. teknisk Skole Nykjøbing F. **630**  
**A**ndersen C L Bankdirektør Rødby **202**  
**A**ndersen Martin Bladudgiver Redaktør Bogtrykker Maribo **66**  
**A**ndersen Lars Dommer Nakskov **350**  
**A**ndersen J M Entreprenør Nakskov **283**  
**A**ndersen I Forpagter Baadesgaard pr. Nakskov **4** Græshave **4**  
**A**ndersen R Gaardejer N-Radsted pr. Saxejølbing **3** Radsted **3**  
**A**ndersen Fr. Godsforvalter Fuglsang pr. Flintinge **17**  
**A**ndersen J Inspektør Rudbjerggaard pr. Nakskov **5** Tillitze **53**  
**A**ndersen Carl Købmand Maribo **120**  
**A**ndersen Ivar Nationalbankkasserer Nykjøbing F. **313**  
**A**ndersen H N Overretssagf. Nakskov **300**  
**A**ndersen C C Postmester Stubbekjøbing  
**A**ndersen J M Postmester Rødby **218**  
**A**ndersen R Z Postmester Nysted  
**A**ndersen J P Redaktør Maribo **125**  
**A**ndersen Arth. W Skibsreder Rødby Havn **11**  
**A**nkjær H W Fabrikbestyrer Nakskov **102**  
**A**rboe-Rasmussen N P Sognepræst Vaalse pr. N-Alslev **19**  
**A**rcander Proprietær Christiansminde pr. Saxejølbing **3** Døllefeldt **3**  
**A**rlidsen L Købmand Saxejølbing **19**  
**A**smussen A C Farver Maribo

**B**achevold Johannes Proprietær Sannagaard pr. Nakskov **206**  
**B**achevold Jul. Sognepræst Rubbelykke pr. Ryde **18**  
**B**agger Kristian Kommunelege Fæmø  
**B**alle Willh. Fabrikant Nykjøbing F. **750**  
**B**alslev Benj. Sognepræst N-Ørsløv pr. Egebjerg **30** N-Ørsløv **30**  
**B**ang Chr. Fr. Dommerfuldm. Branddirektør Cand. jur. Nakskov **235**  
**B**ang T Overlærer Handelsskoleforst. Nykjøbing F. **417**  
**B**ang S Sagfører Maribo **126**  
**B**ang J Skovrider Hillesvig pr. Guldborg L. **2**  
**B**assø Einer J Købmand Stubbekjøbing **15**  
**B**ay Vald. Dommer R. Maribo Kontor **82** Priv. **264**  
**B**ay M Dampmøller Nykjøbing F. **333**  
**B**ay N Jørgensen Gaardejer Rørbæk pr. Saxejølbing **133**  
**B**ay Willh. Proprietær Lejtn. Rolykkegaard pr. Kjøbelev **14** Vindeby **14**  
**B**ech K Bestyrer Forvalter Rodsnæs pr. Saxejølbing **68**  
**B**ech Axel Læge Nykjøbing F. **64**  
**B**echer Chr. Politimester Nakskov **16**  
**B**elling L Gaardejer Borregaard pr. Nørre Alslev **8** Vaalse **8**  
**B**entzen H Bankkasserer Nykjøbing F.  
**B**erg Poul Direktør Nakskov  
**B**erg Franz Kredslæge Nakskov **260**  
**B**erggreen C R Sognepræst Horslunde  
**B**erkow J Læge V-Kippinge pr. N-Alslev **12** Ø-Kippinge **12**  
**B**ernth Georg Epidemilæge Gjedser **23**

**B**ertelsen Hjalmar Driftsbestyrer Ingeniør Nykjøbing F.  
**B**ertouch-Lehn P A Lensbaron Kmh. Hoffgm. Lungholm pr. Rødby **5** Hyldeftøfte **52**  
**B**ertram-Nielsen V Skibsmægler Saxejølbing **134**, Stats **2**  
**B**eyerholm J C F J Overlærer Nykjøbing F.  
**B**igum Chr. Direktør f. Soves Dampmølle Nakskov **780**  
**B**ille-Brahe Chr. Baron Holgershaab pr. Nørre Alslev **11**  
**B**ille-Brahe I C Baron Forpagter Holgershaab pr. Nørre Alslev **11**  
**B**jørre-J Direktør f. Akts. Den danske Mælkekondenseringsfabrik Nakskov **475**  
**B**jerre M Direktør Østerg. 60 Maribo **379**  
**B**lume N Godsforvalter Sagfører Pøderstrup pr. Horslunde **62**  
**B**læsberg L Ph. Overretssagf. Nykjøbing F.  
**B**oas Chr. Købmand Stubbekjøbing **11**  
**B**oesen A Direktør Nakskov **130**  
**B**ohn-Hansen C Købmand Rødby **49**  
**B**ondesen J Borgmester Dommerfuldm. Skatteraadsformand Stubbekjøbing  
**B**onke H fh. Gaardejer Sogneraadsformand Vesterborg pr. Nakskov **23** Vesterborg **23**  
**B**orchersen H Købmand Nykjøbing F. **189**  
**B**orella C Proprietær Birkemose pr. Onsevig **14** Vindeby **28**  
**B**ork Holger Redaktør Nykjøbing F. **309**  
**B**ornebusch Skovrider Hardenberg pr. Saxejølbing **43**  
**B**ramsen Chr. Proprietær Glostrup pr. Kjøbelev **9** Lejtofte **9**  
**B**randt A Proprietær Skovbygaard pr. Nørre Alslev **10** Sortsø **2**  
**B**randt F C S Provst R. Væggerløse **3**  
**B**randt O Vedel Reservelæge Sygehuset Maribo  
**B**resemann S Borgmester MF. Nakskov **493**  
**B**rinch Hakon Læge Nakskov **675**  
**B**ruhn Johannes Læge Stubbekjøbing **48**  
**B**ruun L Gaardejer Grænge **24**  
**B**ruun Johannes elektr. Install. Nakskov **95**  
**B**ruun E B Maskinfabr. Nykjøbing F. **791**  
**B**ruun A Sagfører Nakskov **141**  
**B**ockmann Edv. Proprietær Eiegod pr. Nykjøbing F. **217**  
**B**oegh P D K Toldforv. Stubbekjøbing  
**B**ønnelycke Carl Købmand Nysted **74**  
**B**øving Aage Direktør Nakskov **696**

**C**arstensen Alfr. Prokurist Saxejølbing  
**C**arstensen J F Sognepræst Birket pr. Torrig **71**  
**C**hristensen Andreas Dr. phil. Rektor R. Katedral-skolen Nykjøbing F. **451**  
**C**hristensen Johan Dyrvlæge R. Nysted **18**  
**C**hristensen Vald. Gaardejer Kallehaagegaard pr. Kjettinge  
**C**hristensen R C Hotelejer Saxejølbing **39**  
**C**hristensen Alfr. Købmand Nakskov **540**  
**C**hristensen J Købmand Nakskov  
**C**hristensen N J Lejtn. Direktør Maribo **269**  
**C**hristensen N J T Postmester Cand. polit. Maribo  
**C**hristensen P M Proprietær Bartofte pr. Nakskov **14** Tillitze **25**  
**C**hristensen Laur. Sagfører Saxejølbing **93**  
**C**hristensen F Fjord Sognepræst Askø, Stats **110**  
**C**hristensen F A H Toldforvalter Nakskov  
**C**hristiansen C E Borgmester Redaktør Maribo Kontor **68** Priv. **7**  
**C**hristiansen Einar Forretningsbestyrer Vester-skovv. 45 Nykjøbing F. **746**  
**C**hristiansen H A Proprietær Skævenborg pr. Nakskov **263**  
**C**hristiansen N P Proprietær Søgaard pr. Bursø **19**  
**C**hristiansen P Proprietær Tjørnebygaard pr. Onsevig **10** Vindeby **10**  
**C**hristiansen J Regnskabsfører Maribo **382**  
**C**hristiansen C C Sparekassebogholder Nakskov  
**C**hristoffersen J Fabrikant Nykjøbing F. **755**  
**C**hristoffersen P V Læge Eskildstrup **2**  
**C**hristoffersen J P Lærer Redaktør Maribo **166**

**C**lausen P Direktør Bandholm **3**  
**C**lausen O Rye Forpagter Raahaugegaard pr. Holeby **10**  
**C**lausen B Mejeribestyrer Sydlolland pr. Rødby  
**C**la Cour G Proprietær Cypressesgaard pr. Saxejølbing **5**  
**C**la Cour P H Proprietær Holmegaard pr. Nakskov **200**  
**C**ruise V Konsul Bandholm **8**

**D**amm P N Bankdirektør Nykjøbing F. **795**  
**D**amsgaard Søren Amtslæge Nykjøbing F. **77**  
**D**an Einar nederlandske Vicekonsul Nakskov **99**  
**D**an Knud sv. Vicekonsul Købmand Nakskov **4** & **444**  
**D**anielsen A Bogholder Saxejølbing **64**  
**D**anielsen Axel Mejeriejer Fiskebæk **5** Marrelæk **5**  
**D**astrup M Bankbogholder Maribo  
**D**egenkolv Ove Sognepræst Moseby pr. Horbelev **6** Moseby **6**  
**D**egn Knud Ingeniør Cand. polyt. Nykjøbing F. **311**  
**D**egn Christensen Chr. Redaktør Nykjøbing F. **378**  
**D**ein Chr. Boghd. Maribo **24**  
**D**ein Joh. Skatteraadsformand R. Maribo **339**  
**D**encker Frederik Læge Riserup pr. N-Alslev **10**  
**D**evantier M Hotelejer Nakskov **132** & **664**  
**D**idriksen Emanuel Overretssagf. Nysted **115**  
**D**inesen W Godssejer Skjærringe pr. Eskildstrup **36** Falkerslev **36**  
**D**itlevsen Ditlev Redaktør Maribo **41** & **336**  
**D**itlevsen H Sagfører Borgmester Nykjøbing F. **209**  
**D**itlevsen J Sagfører Rødby **45**  
**D**resen H J Gaardejer Skovly pr. Kjettinge **9**  
**D**ue Chr. Forpagter Egholm pr. Nysted **6** Herrikslev **6**  
**D**ue Alfr. Proprietær Krogsgaard pr. Nakskov **4** Græshave **15**  
**D**yrehaage Ragnar R Fabrikant Nakskov **613**

**E**mborg H C Sognepræst N-Alslev **79**  
**E**nevoldsen E H Toldforvalter Nykjøbing F.  
**E**ngberg Charles Proprietær Gjedesby pr. Gjedser **14**  
**E**ngel G Inspektør Høltegaard pr. Bursø **63** Maribo **63**  
**E**ngelbrecht Chr. Købmand Rødby **9**  
**E**ngelsen O Sognepræst Errindlev pr. Rødby  
**E**richsen P L Redaktør Nakskov **21** & **51**  
**E**riksen Karl Isenkrammer Nygade 7 Nykjøbing F. **341**  
**E**riksen H statsaut. Revisor Nykjøbing F. **71**  
**E**riksen E P Tomrerm. Maribo **147**  
**E**strup P J Postmester R. Nykjøbing F. **487**

**F**aartoft Johs. L Provst Sognepræst Nysted **90**  
**F**aber F Købmand Maribo **262**  
**F**aber V Sagfører Nykjøbing F. **465**  
**F**abritius Tengnagel C A By- og Herredsfuldm. Saxejølbing **201** & **263**  
**F**arre Hans Peter Godsforvalter Christianssæde pr. Ryde **41** Vejleby **41**  
**F**insen Olaf Dommer R. Nykjøbing F. **222**  
**F**lensted C Branddirektør Maribo  
**F**og-Petersen Johs. Redaktør MF. Nykjøbing F. **664**  
**F**oged H Gaardejer Nørre Vedby pr. Nørre Alslev  
**F**oged R Proprietær Gammelgaard pr. Rødby Havn **7**  
**F**oldager J P B Alderdomsinsp. Nakskov  
**F**randsen Jørgen Skolebestyrer Maribo  
**F**rederiksen Oscar Direktør Nakskov  
**F**rederiksen Jørgen Gaardejer Branddirektør B-Strandbygaard pr. Nysted **5** V-Ulslev **5**  
**F**rederiksen Chr. Hotelejer Nykjøbing F. **16** & **233**  
**F**rederiksen Carl Maskinforhd. Nakskov **140**  
**F**rederiksen A Proprietær Skjelstrup pr. Kjøbelev **7** Skovbølle **7**  
**F**rederiksen Chr. O Proprietær Frederiksmindø pr. Horslunde **14** Vindeby **14**

Frøderiksen F Slagteridirektor Nakskov 800  
 Frøderiksen C Sparekassedirektor Nakskov 719  
 Frøesløben Johs. Proprietær Stensø pr. Nakskov 42  
 Freuchen L B kgl. Vejer og Maaler Nykjøbing F. 53  
 Frøberg Johannes Sygehuslæge Rødbj 28  
 Frøderichsen Johan Ditlev Godsejer Høvængegaard pr. Nysted 0-Ulslev 1  
 Frøderichsen M W Godsejer Løjtn. Kjerstrup pr. Holeby 14  
 Frigast Konsul Nykjøbing F. 302 (Kontor 190 & 544)  
 Friis O P Gaardejer Urehøj pr. Nysted 0-Ulslev 5  
 Friis O Herredsfuldm. Cand. jur. Krænkerup pr. Nakskov 404  
 Friis H Købmand Nakskov 289  
 Friis H P Proprietær st. Tvedegaard pr. Horslunde Nøbbet 25  
 Frijs Krag-Juel-Vind- Frederik Greve Hofjgm. Juellinge pr. Aunede Nakskov 71  
 Friser Chr. I Fabrikant Nykjøbing F. 314 & 315  
 Fritz-Rasmussen Camma Enkefrue Sækkjøbing 156  
 Fritz-Rasmussen B Købmand Sækkjøbing 9  
 From Godsforvalter Ny Kirstineberg pr. Nykjøbing F. 84  
 Frydenlund K J Landbrugskonsulent Nykjøbing F. 237  
 Fugl H C Læge Sækkjøbing 32  
 Føns Kr. Redaktor Stubbekjøbing 71  
 Fønss H Sognepræst Hertritslev pr. Nysted Hertritslev 36

**G**  
 Galsgaard A Proprietær Lillekjøbelev pr. Nakskov Vindeby 2  
 Gandil V Borgmester Dommer Sækkjøbing 146  
 Garby-Hansen Ludvig Bøgholder Rødbj Havn 51  
 Garde A T Sognepræst Fuglse pr. Holeby Fuglse 37  
 Garde-Hansen S G Stationsforstander Orehoved Gerhardt V Kasserer Fuldm. Maribo  
 Gjerding Hans Snedkerm. Nykjøbing F. 779  
 Gjerding I C Snedkerm. Nykjøbing F. 179  
 Gjerlev R Bankfuldm. Nykjøbing F.  
 Glahn H C Arkitekt M. af A. A. Nykjøbing F. 27  
 Glahn Karl Dribsbestyrer Sukkerfabrikken Sækkjøbing 133  
 Gleie J W Maskinfabr. Nysted 32  
 Godsted H Gaardejer Udstolpe pr. Sækkjøbing Slemminge 12  
 Gotfredsen H I Bestyrer Skovnæs pr. Maribo 99  
 Gotfredsen G H Forpagter Hyltøfte pr. Rødbj Hyltøfte 5  
 Gotfredsen N B Præst Nykjøbing F. 669  
 Gottlieb V Direktør Rødbj Havn 203  
 Gottlieb J P P Postmester Nakskov  
 Grandjean J L Stamhusbesidder Cand. jur. Vennerslund pr. Guldborg Falster Nykjøbing F. 60  
 Gravesen Carl Agenturforr. Nakskov 495  
 Green Aug. Købmand Sækkjøbing 6 & 256  
 Grejsen Frederik Gaardejer Sæddinge pr. Rødbj Hillested 23  
 Grell Magnus Sognepræst Idestrup pr. S-Ørslev Idestrup 17  
 Grum-Schwensen A Politimester Nykjøbing F.  
 Grum-Schwensen J E Sparekassedirektor Nykjøbing F. 546  
 Grymer R H Partikulier Læse  
 Grønnegaard M Forpagter Corselitze pr. Egebjerg St. Karleby 8  
 Gudmand-Høyer I V Sagfører Nygade 8 Nykjøbing F. 264  
 Gulmann C E Sagfører R. Maribo 17  
 Gøtterup-Tang Hans Gaardejer Sognefoged Vi-havgaard pr. Karleby 16

**H**  
 Haegensen Chr. Fabrikant Nykjøbing F. 188  
 Hagens Gunnar Læge Nykjøbing F. 220  
 Hallas E A Læge Nykjøbing F. 667  
 Hallengreen N Enkefrue Stubbekjøbing 21  
 Halvorsen Axel Sygehuslæge Sækkjøbing 24  
 Hansen Ove Nandrup Apoteker Nysted 8  
 Hansen R C Bankbøgholder Maribo  
 Hansen O Bankkasserer Nakskov  
 Hansen Bestyrer Engestofte pr. Maribo 24  
 Andersenstrup 24  
 Hansen H Digeingenør Nykjøbing F. 738  
 Hansen P P Dommerfuldm. Nakskov 706  
 Hansen Richard Dyr læge Nakskov  
 Hansen Conrad Farver Maribo 281  
 Hansen Jacob Forpagter Hasagergaard pr. Maribo Maglemø 32

Hansen Sofus Forretningsf. Nakskov 633  
 Hansen Carl C Gaardejer Munkedy pr. Nakskov Stats Niesby 4  
 Hansens P Gaardejer Amtsraadsmedlem Danne-mare pr. Nakskov Danmark 15  
 Hansen Axel Glarm. Nykjøbing F. 257  
 Hansen J P H Godsejer Knuthenlund pr. Søl-lested Stokkemærke 11  
 Hansen P Hildsgartner R. Maribo 23  
 Hansen L Krogh Kommunebøgholder Nakskov  
 Hansen M I & N H Købmand Havucejere Krag-næs Havn Birket 2  
 Hansen S E Købmand Rødbj 55  
 Hansen A M Lærer MF. Gundslev pr. N-Alslev Gundslev 4  
 Hansen Carl Malerm. Fabrikant Nykjøbing F. 56  
 Hansen H F Maskinfabr. Sækkjøbing 54  
 Hansen V Møller Vaalsø pr. N-Alslev  
 Hansen Johs. Prokurist Hoskjersv. 36 Nakskov  
 Hansen R Falk Prokurist Sækkjøbing 227  
 Hansen A Proprietær Nakskov Ladegaard pr. Nakskov 182  
 Hansen Bahne Proprietær Egelevgaard pr. N-Alslev 54  
 Hansen H P Proprietær Egelykke pr. Harpe-lunde Sandby 60  
 Hansen Kr. Proprietær Bukkeholm pr. Kjet-tinge 10  
 Hansen Robert Proprietær Kjøbelevgaard pr. Nakskov Skovbølle 17  
 Hansen Søren Proprietær Bakkevold pr. N-Alslev  
 Hansen A E Redaktor Nakskov 712  
 Hansen J P Sagfører Maribo 87  
 Hansen P Skovrider Scholt pr. Bursø 18  
 Hansen Julius Snedkerm. R. Rødbj 1  
 Hansen C Sparekassedirektor Hardenbergv. 26 Nakskov  
 Hansen L P Sparekassedirektor Nykjøbing F.  
 Hansen Carl Adam fh. Stiftsfysikus Dr. med. R. Nysted 13  
 Hansen-Darket H Proprietær Darketgaard pr. Rødbj 39  
 Hanson Ludvig Sagfører Sparekassedirektor Maribo 48  
 Hanssen Harald Boghdl. Nykjøbing F. 140  
 Hartvig-Møller Waldemar Læge Hørbelev 8  
 Hassager Niels fh. Distriktslæge Rødbj 2  
 Hastrup H Godsforvalter Ourupgaard pr. Ny-kjøbing F. 349  
 Hatten P Købmand R. Maribo 26  
 Haugner C C Redaktor Nakskov 43, 143 & 543, Stats 2  
 Haugwitz-Hardenberg-Reventlow Heinrich Lens-greve Km. Hofjgm. R. Hardenberg pr. Sækkjøbing 28  
 Heogaard O A Ingeniør Cand. polyt. Stubbe-kjøbing 13  
 Heiberg P R Læge Stokkemærke pr. Søl-lested Stokkemærke 4  
 Heiberg-Jørgensen H Statsskovrider Egehus pr. Tingsted 13  
 Hellmers P Forpagter Bremersvold pr. Holeby Errindlev 7  
 Henriksen H Bankbøgholder Nakskov  
 Henriksen Hans Gross. Nykjøbing F. 707  
 Henriksen C Direktør Nakskov 77  
 Henriksen C C Havnefoged Rødbj Havn 2  
 Henriksen K Parcelist Blands pr. Bandholm Kældernes 44  
 Herland Vald. Sagfører Maribo 261  
 Hermansen Joh. F. Bagern. Skatteraadsformand Nakskov 402  
 Hers J Gaardejer Vignæs pr. Nørre Alslev Vignæs 1  
 Hillerup Axel Forstkand. Godsejer Gl. Kirsti-neberg pr. Nykjøbing F. 81  
 Hintz Sigurd Overretssagf. Nakskov 83  
 Hjelm H P Navigationskolleforst. Bøge Stats 20  
 Hjorth E Købmand Stubbekjøbing 14  
 Hoff Sigurd Dommerfuldm. Nakskov 355  
 Hoff Joh. A Landinspektør Exam. jur. Rørbæk pr. Sækkjøbing 185  
 Hoff-Hansen Torkild Apoteker Stubbekjøbing 12  
 Hoffmann H Proprietær Louisehøj pr. Nysted 0-Ulslev 4  
 Hølek Axel Amtsforsvalter R. Maribo 164  
 Hølek I A. v. Skovrider Løjtn. Sundby pr. Ny-kjøbing F. 335  
 Hølek Joh. Sognepræst Nakskov 126  
 Holm E Amtsvajnspektør Cand. polyt. Nykjø-bing F. 164  
 Holm Harry Bankdirektor Nykjøbing F. 388  
 Holm Jacob Skovrider Røden Skov pr. Nysted 36  
 Holm M A Tomrørm. Stubbekjøbing 85  
 Hølse J L Gaardejer Slemminge pr. Sækkjøbing  
 Hovmand Jens Købmand Rødbj 11

Hovmand Otto Proprietær Norregaard pr. Rødbj Skjærringe 13  
 Hovmand P Sagfører Nysted 42  
 Hovmand H C L. br. Vicekonsul Bandholm  
 Hugo Anders Gaardejer Skovby pr. N-Alslev Sortsø 20  
 Huus Johannes Bankdirektor Købmand R. Nakskov 15  
 Hülsen Verner Vinhdl. Nykjøbing F. 80  
 Høegh Johs. Sagfører Nakskov 73  
 Høier C K Partikulier Sparekassedirektor Ny-kjøbing F. 346  
 Høj R Proprietær Skaarupgaard pr. Nysted Hertritslev 30  
 Højer H Bankbøgholder Nykjøbing F.  
 Høst Chr. fh. Købmand Nykjøbing F. 319

**I**  
 Ingemann V Forpagter Markersdal pr. Rødbj 75  
 Ingerslev Fr. Kredslæge Sækkjøbing 216  
 Ingvarsen Joh. Ingeniør Nakskov 535 & 558  
 Ipsen C F Bøgvad Forpagter Aalstrup pr. Søl-lested Vejleby 52  
 Ipsen H A Forpagter Idalund pr. Grænge Hjelms 44  
 Irlund J C Revisor Nykjøbing F. 770

**J**  
 Jacobsen P Bestyrer Aalholm pr. Nysted 17  
 Jacobsen Aug. Direktør Nakskov 460  
 Jacobsen Aage J S Læge Nysted 7  
 Jacobsen H Maskinfabr. Sækkjøbing 38  
 Jacobsen M H Overretssagf. Nykjøbing F. 74  
 Jensen H P Bestyrer Højbygaard pr. Rødbj Høleby 7  
 Jensen I Bestyrer Hardenberg pr. Sækkjøbing  
 Jensen Johs C Bestyrer Sækkjøbing Dampmølle Rørbæk pr. Sækkjøbing 2  
 Jensen J P Bøgholder Nykjøbing F.  
 Jensen V Bøgholder Sukkerfabrikken Nykjø-bing F.  
 Jensen Morten Branddirektor Idestrup pr. S-Ørslev Idestrup 38  
 Jensen J P Fabrikant Nakskov 249  
 Jensen Ad. Fabrikinspektør Cand. polyt. Maribo 224  
 Jensen Thyra Frue Forfatterinde Vignæs Præste-gaard pr. Guldborg L.  
 Jensen Oscar Forpagter Norregaard pr. Sækkjøbing Slemminge 25  
 Jensen J C fh. Herredsfuldm. Birket 46a  
 Jensen Oluf Hospitalsforstander Amtsraads-sekretær ML. R. Nykjøbing F. 259  
 Jensen Carl Hotelejer Nysted 10  
 Jensen Christian Hotelejer Stubbekjøbing 47, Stats 6  
 Jensen Johan Hotelejer Olsens Hotel Maribo 29, Stats 12  
 Jensen Harald Kæmner Sækkjøbing 257  
 Jensen J K Købmand Maribo 97  
 Jensen Valentin Købmand Nykjøbing F. 138  
 Jensen Johannes Overlærer Agerbrugsskolen Næsgaard pr. Stubbekjøbing 68a  
 Jensen C B Proprietær Kallehavegaard pr. Nakskov  
 Jensen Simon Provst R. DM. Maribo  
 Jensen H P Redaktor Nykjøbing F. 9 & 949  
 Jensen J A Redaktor Nykjøbing F. 253  
 Jensen Anders Sognepræst Slemminge pr. Sækkjøbing Slemminge 32  
 Jensen F Sognepræst Vignæs 29  
 Jensen H A Teglværksejer Nykjøbing F. 95 & 16  
 Jespersen Dines I. Proprietær Annalyst pr. Nysted 40  
 Jespersen E Proprietær Juulsminde pr. Nakskov Sandby 6  
 Jessen A Forpagter Nielstrup pr. Sækkjøbing Vaabensted 5  
 Jessen Wilhelm Konsul Nakskov 10  
 Jessen G Mægler Nakskov 12  
 Jessen Nicolai Proprietær Skovbøllegaard pr. Kjøbelev 14  
 Jochimsen A V Direktør Kongensg. 19 Nykjø-bing F. 666  
 Johannessen Christoffer Forpagter Sæbyholm pr. Nakskov 58  
 Johannessen N P Forpagter Berritzgaard pr. Sækkjøbing 48  
 Johannsen Th. Forretningsbestyrer Sækkjøbing 250  
 Johnsen T O J Kancellir. Nykjøbing F.  
 Jungersen S Landinsp. Maribo 79  
 Jungersen H G H fh. Provst Sognepræst Halsted pr. Aunede Nordlunde 30  
 Justesen M Driftsingenør Holeby 54  
 Justesen Mikkel Forpagter Mallehavegaard pr. Nysted  
 Juul Jul. Fiskerifoged Lango pr. Nakskov  
 Juul I Proprietær Søl-lested 108  
 Jørgensen Vald. Bøgholder Nakskov 392

Jørgensen Helga Enke e. Godsejer Søllestedgaard pr. Søllested 18  
 Jørgensen H P Forretningsf. Stubbekjøbing 80  
 Jørgensen J A Gaardejer Branddirektor Sandvaadet pr. Nakskov 68  
 Jørgensen T Godsejer Søllestedgaard pr. Søllested 18  
 Jørgensen F Godsforvalter Bandholm 62  
 Jørgensen Bernh. Kasserer Nakskov  
 Jørgensen M H Kommuncherer Nykjøbing F. 612  
 Jørgensen A Kæmner Rødby 86  
 Jørgensen Johanne Frue Læge „Bella Vista“ Gjedser  
 Jørgensen E A Malerm. Maribo 284  
 Jørgensen Aage H Politimester Rødby  
 Jørgensen Ejnar Toldforvalter Cand. jur. Maribo 234  
 Jørgensen-Møller J H Forpagter Orenæs pr. Orehoved 25  
**K**all J C Stiftsprovst Sognepræst Nykjøbing F. 473  
 Kamper N P N Forpagter Stenvængegaarden pr. Nysted 36  
 Kann Chr. Godsforv. Skovrider Engestofte pr. Maribo 15  
 Keis Alfred Proprietær Nebellegaard pr. Nørre Alslev 2  
 Keis R Sognefoged Landvæsenkommissær N-Kirkoby pr. N-Alslev 52  
 Kier Chr. Sygehulslæge Nykjøbing F. 244  
 Kihl William Cand. pharm. kem. Fabrikant Nykjøbing F. 142  
 Kiil J Inspektør Stensgaard pr. Nakskov 81  
 Kirkeskov A H N Skoleinspektør Nykjøbing F. 472  
 Kier Rudolf Læge Vesterborg pr. Nakskov Vesterborg 11  
 Kjersgaard Jens Sagfører Nakskov 98  
 Kjerulf-Lassen Chr. Læge Nakskov 254  
 Kjer Peter Farvehdl. Nykjøbing F. 258  
 Kjer E Forpagter Vaarskov pr. Bandholm 45  
 Kjer Karl Overretssagf. Maribo 256  
 Kjer Erik Sagfører Bankdirektor R. DM. MfDR. Maribo  
 Kjelsen H Direktør Ingenier Cand. polyt. Rødby Havn 50  
 Klein S Murer. Brandinsp. Maribo 67  
 Klinke Alvin Direktør Nakskov 649  
 Knippel C Direktør Nakskov 52  
 Knudsen K Købmand Nakskov 5  
 Knudsen Ivar Læge Nykjøbing F. 70  
 Knudsen Knud Læge Horslunde 27  
 Knudsen V Overlærer Nysted 23  
 Knudsen L C Proprietær Sognefoged Vibegaard pr. Nakskov 8  
 Knuth Eggert Lensgreve Knuthenborg pr. Bandholm 2  
 Kobbernagel Chr. Speditør Saxejøbing 120  
 Koefoed C M Proprietær Sejerlund pr. Onseving 5  
 Kolbye V Cand. polyt. Fabrikbestyrer Sukkerfabrikken Maribo 172  
 Kold-Fransen Prokurist Saxejøbing 193  
 Konow H Godsejer Gammelgaard pr. Søllested 96  
 Konow Alida Højfægernestorinde Gammelgaard pr. Søllested 85  
 Konradsen O G Skovrider Søgaard Vesterborg pr. Nakskov Vesterborg 50  
 Kragh L H Sagfører Nykjøbing F. 837  
 Krarup E By- og Birkefuldm. Maribo 237  
 Kristensen J Bankdirektor Nykjøbing F. 810  
 Kristoffersen Aage Bankbestyrer Saxejøbing 99  
 Krogh-Jensen G kgl. Vejer og Maaler Maribo 5  
 Krogh-Matzen Emil Proprietær Gammeleje pr. Nakskov Lejtofte 21  
 Kromann F R Direktør Maribo  
 Kromann P Læge Sørup pr. Nysted V-Ulslev 7  
 Kronmann C A Vicekonsul Købmand Nykjøbing F. 203  
 Kruse-Jensen Johs. Bankfuldm. Nakskov 627  
 Krømmelbein C kgl. Vejer og Maaler Nakskov 148  
 Krøyer Holger Købmand Nakskov 297  
 Krøyer J V Købmand Nakskov 732  
 Krøyer T G Købmand Nakskov 22  
 Kästel H Købmand Nykjøbing F. 290  
**L**ambek C Skolebestyrer Forfatter Horslunde Landkilde Olav Havbrugskaand. Slotsgartner Aalholm pr. Nysted 147  
 Landt A fh. Navigationslærer R. Boge  
 Lang J P Gaardejer Branddirektor Bostoftegaard pr. Frejlev 4  
 Lange Jes Proprietær Bankdirektor Engsgaard pr. Orehoved 4  
 Larsen N H Apoteker Vesterborg pr. Nakskov

Larsen L H Bankbestyrer Nykjøbing F. 834  
 Larsen F Bankkasserer Nykjøbing F.  
 Larsen J E Borgmester Kommuncherer Nysted 21  
 Larsen Laur. Entreprenør Nykjøbing F. 357  
 Larsen H Chr. Gaardejer Amsraadsmedl. Idestrup pr. S-Ørslev Idestrup 15  
 Larsen P Gaardejer Hoby pr. Nakskov Græshave 26  
 Larsen J fh. Herredsfoged Nakskov 485  
 Larsen H E Hovmand Købmand en gros Rødby 54  
 Larson M A Købmand Ryde pr. Søllested 41  
 Larsen Axel Læge Nakskov 90  
 Larsen H J H Overlærer Nykjøbing F.  
 Larsen M E Proprietær Hedegaard pr. Kastager 18  
 Larsen Victor Proprietær Cand. phil. Støffensminde pr. Guldborg F. Ø-Kippinge 4  
 Larsen Jørgen Sagfører Saxejøbing 41  
 Larsen-Badse F W Gaardejer Raa pr. Maribo Hillested 10  
 Lassen F C A Overforv. Pederstrup pr. Horslunde 26  
 Lassen L Jernstøber Nakskov 317  
 Lassen Rasmus Sognefoged Gaardejer Gloslunde pr. Nakskov Græshave 36  
 Laursen Jens Præstegaardsforpagter Sognefoged DM. FM. Vestenskov pr. Nakskov  
 Lawatz L Inspektør Helgenæs pr. Nakskov  
 Lehmann Vald. Apoteker Nakskov 671  
 Lemvig-Müller C J Læge Nykjøbing F. 32  
 Lerche Georg Driftsbestyrer R. Nakskov  
 Licht E R Ingenier Nakskov 37  
 Lillienskiold A Bogholder Høleby 3  
 Lind Godsforvalter Vennerlund pr. Guldborg Falster  
 Lind R I Maskinfabr. Nakskov 125  
 Lindberg Axel Sognepræst Maibelle pr. Guldborg L. Hjelm 37  
 Lindholm M Bankdir. Mægler R. Stubbekjøbing 1  
 Lindholm B Enkefrue Forpagter Skovgaard pr. Nysted V-Ulslev 11  
 Linnet Nis Læge Boge, Stats 2  
 Linstow F W v. Postmester Saxejøbing  
 Lollgaard Johs. Adjunkt Magister Nykjøbing F.  
 Lollike Jens Gaardejer Amsraadsmedl. Gundslevmagle pr. Nørre Alslev 13  
 Looft C O V Sognepræst Skjelby pr. Fiskebæk Skjelby 9  
 Lose Gustav Murer. Kraghave Nykjøbing F. 457  
 Lose Jacob Stenhuggerm. Kraghave Nykjøbing F. 457  
 Luckmann Carl C Tømrermester Saxejøbing  
 Lund Michael Apoteker R. Det gamle Apotek Nakskov 67  
 Lund Robert Bankdirektor Nakskov 94  
 Lund A H Gaardejer Abed pr. Søllested Stokkemarke 15  
 Lund Jacob Købmand Maribo 55  
 Lund Jens Købmand Maribo 46  
 Lund Johannes Købmand Maribo 310  
 Lund Viggo Læge Bellinge Lægebolig pr. Egebjerg 2  
 Lund Einar Nationalbankbogholder Nykjøbing F.  
 Lundby L N Sognepræst Søllested 22  
 Lundbye L N Direktør Cand. polyt. Stubbekjøbing 16  
 Lyngaae J J Sagfører Nakskov 255  
 Løjmand Hans Gaardejer Maglebrænde pr. Stubbekjøbing 10  
 Løppenthin K Forpagter Ulriksdal pr. Nysted Ø-Ulslev 9  
 Løppenthin S Proprietær Helgenæs pr. Nakskov 224  
**M**adelung H J. Tandlæge Nakskov 575  
 Madsen Edvard Forpagter Paarupgaard pr. Maribo Østofte 14  
 Madsen M P Gaardejer Ringebolle pr. Rødby 123  
 Madsen N Købmand Nykjøbing F. 52  
 Madsen P Proprietær Østerskovgaard pr. Nakskov Tiltite 4  
 Madsen Axel Redaktør Nakskov  
 Madsen C Sognefoged Mindegaard pr. Nakskov Lejtofte 31  
 Madsen M P Stadsdyrlæge Nykjøbing F. 578  
 Magius W Skovrider Knuthenborg Skovriderbolig pr. Maribo Maglemer 31  
 le Maire D F Godsejer Frederiksdal pr. Harpelunde Sandby 79  
 Malling Ove Læge Stubbekjøbing 50  
 Malthé Bruun Vilhelm Kmjkr. R. Lienlund pr. Nakskov 72  
 Marcher Holger Godsinspektør Lugholm pr. Rødby Hyldtofte 53

Marcussen Knuth V Købmand en gros Nakskov 210  
 Marcussen H V M Proprietær Bredelandsgaard pr. Nakskov Arninge 7  
 Markersen H Marquard Ingenier Cand. polyt. Ringebolle pr. Rødby 119  
 Mathiasen Juel Forpagter Ørbygaard pr. Bandholm Kældernæs 11  
 Mathiasen Ole fh. Navigationskolelærer R. Boge  
 Matthiessen C Direktør Nakskov 261  
 Matthiessen H fh. Skoleinspektør Pederstrup pr. Horslunde 29  
 Matzen C J Forpagter Juellinge pr. Aunede 87  
 Meden H P Ingenier Cand. polyt. Nakskov 602  
 Meincke Jørgen Forpagter Hanlykkegaard pr. Bandholm 19  
 Messerschmidt K E Inspektør Strandholm pr. Rødby Havn Rødby 33  
 Meulengracht Oscar Provst R. Øslev pr. Eskildstrup 17  
 Meyer Vald. Fabrikant Brandinsp. Nakskov 127  
 Meyer A Krog Forpagter Ødegaard pr. Saxejøbing Guldborg 22  
 Mikkelsen K D Direktør Nykjøbing F. 136  
 Mikkelsen J Lærer Amsraadsmedl. Flintinge-Milling Andreas Direktør Maribo 15  
 Milo H J Læge Rødby 220  
 Moe J O Apoteker Nykjøbing F. 35  
 Moesgaard-Kjeldsen C Godsejer Landbrugskand. MF. Medlem af Akkordretten Lidse pr. Rødby 26  
 Mogensen C E Amsraadsmedl. Hillested pr. Maribo  
 Mortensen Rymker J E A Amtstuefuldm. Maribo  
 Mortensen H P Ejendomsmdl. Nakskov 469  
 Mortensen Kr. Partikulier R. Sørslev pr. Hørbelev 18 a  
 Mouritzen H J Slagteridirektor Maribo 21  
 Munch C Sparekassékasserer Nakskov  
 Munk H Branddirektor Herredsfuldm. Stubbekjøbing 42  
 Munk Johs. Direktør Nakskov 676  
 Munk Marius Læge N-Alslev 26  
 Munk Chr. Vurderingsformand Søllested 58  
 Musse P Proprietær Abildtoftgaard pr. Nakskov 421  
 Muus Niels Sygehulslæge Dr. med. Maribo 301  
 Münster-Swendsen A M Overretssagf. Nykjøbing F. 299 & 733  
 Møller O Adjunkt Nykjøbing F.  
 Møller Viggo Apoteker Rødby  
 Møller C S Bogholder Ø-Boulevard 13 Nakskov  
 Møller Laura Frøken Dampmøllen Saxejøbing 2  
 Møller C N Gaardejer Lundegaard pr. Bandholm Kældernæs 5  
 Møller Hans Ingenier Cand. polyt. Nykjøbing F. 512  
 Møller Albrecht Læge Nykjøbing F. 596  
 Møller Helge Bartholdy Læge Maribo 2  
 Møller K Lejtn. Proprietær Ulriksdal pr. N-Alslev Orehoved 19  
 Møller O N Sognepræst Karleby pr. Nykjøbing F. Karleby 33  
 Møller V Sognepræst Høleby 33  
 Møller Niels Sogneraadsformand Højreby pr. Søllested 44  
 Møller-Holst P W Sognepræst Kippinge pr. Nørre Alslev  
 Møllerop C Direktør Nykjøbing F. 267  
 Mølvig M Chr. Proprietær Vesterborggaard pr. Nakskov Vesterborg 9  
 Mørkeberg O Læge Nykjøbing F. 226  
 Morup Jens Sagfører Cand. jur. Østerg. 11 Nykjøbing F. 785  
**N**eergaard Bodil Enke e. Godsejer Fuglsang pr. Flintinge Nykjøbing F. 211  
 Neergaard Ebbe F de Forpagter Landbrugskand. Skjelstofte pr. Nakskov Vesterborg 43  
 Nellesmann L P Skovrider R. Hesnæs pr. Stubbekjøbing Moseby 38  
 Nielsen M Bestyrer Aggerupgaard pr. Saxejøbing 104 a  
 Nielsen Th. Frisenberg Bestyrer Rosenlund pr. Saxejøbing Døllefeldt 5  
 Nielsen Arnold Cand. mag. Forstander N-Alslev 16  
 Nielsen Antonius M Cand. polyt. Direktør Nykjøbing F. 89  
 Nielsen Alfr. I Direktør Rødby Rødby Havn 13  
 Nielsen O Direktør Landbrugskandidat Nykjøbing F. 682  
 Nielsen Petra C Enkefrue Nykjøbing F. 122  
 Nielsen Georg Fabrikbestyrer Kraghave pr. Nykjøbing F. 254  
 Nielsen Chr. Forretningsf. Kongensg. 7 Nykjøbing F. 283

Nielsen N Chr. Fuldm. Rødbj. Havn 53  
 Nielsen Jørgen Gaardejer Østofto pr. Ryde 2  
 Østofto 12  
 Nielsen Axel Godsejer Binnitze pr. Bursø 20  
 Nielsen A Isenkr. Rødbj. 8  
 Nielsen Niels J Kantor Nykjøbing F. 594  
 Nielsen Aage Købmand Nykjøbing F. 183  
 Nielsen Aug. Købmand Nykjøbing F. 304  
 Nielsen Poul Købmand Nykjøbing F. 502  
 Nielsen Gustav Læge Sækkj. 69  
 Nielsen Axel Proprietær Sofienal pr. Onsevig  
 Nielsen H Proprietær Rosenbjerg pr. Nakskov  
 Tillitze 8  
 Nielsen H H Proprietær Adams gave pr. Nakskov  
 Løjtofte 29  
 Nielsen J P Proprietær Pøvlstrup pr. Onsevig  
 Vindeby 9  
 Nielsen Vilh. Proprietær Ringsebygaard pr.  
 Nakskov Løjtofte 7  
 Nielsen N M Redaktør Maribo 296  
 Nielsen Svend Skibsreder Nakskov 744  
 Nielsen Zanonni Sognepræst N-Vedby pr. N-Als-  
 lev Orehoved 50  
 Nielsen R J Trævarefabr. DM. Kraghave pr.  
 Nykjøbing F. 254  
 Nimskov Lauritz Organist Nykjøbing F. 882  
 Nobel Emma Enke e. Konsul Nykjøbing F.  
 Nobel Herman Fabrikant Klodskovgaard pr.  
 Nykjøbing F. Klodskov 1 & 12  
 Nyholm Jul. N Proprietær Liselund pr. Stub-  
 bekjøbing 78  
 Nymann J Godsejer Sæddingegaard pr. Rødbj  
 15  
 Nørgaard I C Bankbogholder Fredensg. 6 Ny-  
 kjøbing F. 939  
 Nørvig J C M Kontorchef Nakskov 694

**O**belitz I B B Ingeniør Nykjøbing F. 368  
 Okkels L Dyrslæge Nykjøbing F. 695  
 Olesen O Rothaus Godsejer st. Riddersborg pr.  
 Nakskov, Stats Næsby 12  
 Olesen Henrik Proprietær Gabrielsminde pr.  
 Nakskov Græshave 12  
 Olivarius C B Sagfører Cand. jur. Nykjøbing F. 74  
 Olivarius Sigurd Provst Sognepræst Bandholm  
 42  
 Olsen K V Adjunkt H C Andersens G. 7 Ny-  
 kjøbing F.  
 Olsen Th. Byrådssek. Kommuneinsp. Nak-  
 skov 614  
 Olsen C Joh. Hamann Godsinspektør Harden-  
 berg pr. Sækkj. 74  
 Olsen Oluf Kredslæge Maribo 18  
 Olsen A Købmand Rødbj. 48  
 Olsen Else Budtz Læge Nykjøbing F. 112  
 Olsen Jonas Læge Nykjøbing F. 112  
 Olsen C Proprietær Wintersborg pr. Horslunde  
 Kastager 4  
 Olsen Sophus Sagfører Nakskov 251  
 Olsen O Frøken Skolebestyrerinde Nykjøbing  
 F. 518  
 Olsen C Skovrider Godsforv. Neergaardsminde  
 pr. Nakskov Tillitze 30  
 Ortmann C Konsul Nykjøbing F. 63  
 Ortved Edw. Translator Præst Orehoved  
 Osholm H A Købmand en gros Rødbj. 48  
 Ostenfeld F H Skolebestyrerinde Nykjøbing F.  
 518  
 Otto C A Købmand Maribo  
 Overgaard Johannes Proprietær Vilhelmsdal  
 pr. Guldborg F. Ø-Kippinge 17  
 Oxholm W Stiftamtmand Km. R. Nykjøbing F.  
 102

**P**alle R Dyrslæge Ringsebølle pr. Rødbj. 34  
 Palle Lars Gaardejer N-Alslev 27  
 Palle P Gaardejer Særslev pr. Stubbekjøbing  
 Horbelev 19  
 Palsøe H P M Købmand Nakskov 497  
 Paludan-Müller Frits Adjunkt Vesterg. 6 Ny-  
 kjøbing F.  
 Parbo Johs. Ingeniør Cand. polyt. Nykjøbing F.  
 212  
 Paulsen J C Skoleinsp. Cand. mag. Nakskov  
 645 & 630  
 Pedersen L Forpagter Nagelsti Skovgaard pr.  
 Nykjøbing F. 193  
 Pedersen Martin Forretningsf. Nykjøbing F.  
 104  
 Pedersen A Chr. Gaardejer Sogneraadsformand  
 Amsraadsmedl. Karleby 25  
 Pedersen Carl Gaardejer Sandby pr. Harpe-  
 lunde Sandby 32  
 Pedersen H P Gaardejer Amsraadsmedlem  
 Torng. pr. Rødbj. Errindlev 23  
 Pedersen Peder Gaardejer MF. Killerup pr.  
 Sækkj. 121

Pedersen Hans P Landvæsenskommissær fh.  
 Landstingsmand Søllested 10  
 Pedersen Chr. Maskinfabr. „Vulcan“ Maribo 179  
 Pedersen C W Prokurist Nakskov 615  
 Pedersen J Proprietær Landvæsenskommissær  
 Østofto pr. Ryde Østofto 9  
 Pedersen R. H Proprietær Villa Kally Nakskov  
 718  
 Pedersen Aage Redaktør Maribo 139  
 Pedersen Carl Redaktør Nykjøbing F. 631  
 Pedersen P fh. Redaktør Rødbj  
 Pedersen Regnar Redaktør Rødbj. 93  
 Pedersen P K Sagfører Rødbj. 53  
 Pedersen J Sognefoged Sogneraadsformand  
 Landvæsenskommissær Øllebølle pr. Nysted  
 V-Ulslev 4  
 Pedersen P C Sognepræst Østofto pr. Maribo  
 Østofto 41  
 Petersen C Bankbestyrer Nykjøbing F. 269  
 Petersen P Bestyrer Saunsgaard pr. Nakskov 137  
 Petersen Aug. Bivælslerer Amsraadsmedlem  
 Bregninge pr. Kjettinge Øllefjelde 35 a  
 Petersen Fr. Borgmester Rødbj  
 Petersen Th. Disponent Nakskov  
 Petersen Aage Forpagter Maribo Ladegaard pr.  
 Maribo 8  
 Petersen Fr. Gaardejer Assenbølle pr. Rødbj  
 Petersen Viggo Gaardejer Landbrugskand. Land-  
 bogaard pr. Frejlev 2  
 Petersen L P Kæmner Nakskov 197 & 661  
 Petersen Chr. Købmand Maribo 28  
 Petersen Thorvald fh. Købmand Maribo  
 Petersen H P Maskinfabr. Nykjøbing F. 308  
 Petersen Chr. Proprietær Anderstrupgaard pr.  
 Maribo 61  
 Petersen M P Proprietær Fælleseje pr. Sæx-  
 kjøbing Slemminge 30  
 Petersen N Chr. Proprietær Nøjsomhed pr.  
 Kjæbelev Skovbølle 21  
 Petersen Laurits Sagfører Sækkj. 49  
 Petersen P Sparekassebestyrer Sækkj. 55  
 Philipsen O Forretningsf. Sækkj. 152  
 Pille H Proprietær Boesminde pr. Egebjerg  
 S-Kirkeby 4  
 Ploug Niels Proprietær Bukkehøvegaard pr.  
 Rødbj. 113  
 Plum Niels Munk Sognepræst Gundslev pr. N-  
 Alslev Gundslev 6  
 Poggensee Wilh. Driftsbestyrer Nakskov 159  
 Pontoppidan Chr. F Boghdl. Nykjøbing F. 38  
 & 769  
 Pontoppidan Svend Boghdl. Nykjøbing F. 692  
 Poulsen Chr. Bestyrer Christiansdal pr. Nakskov  
 Poulsen Carl P Garver Væder- & Produkthdl.  
 Maribo 71  
 Poulsen P J Kæmner Maribo 1  
 Poulsen J M Politimester Sækkj. 6  
 Poulsen F C Sagfører Kæmner Branddirektør  
 Bestyrer for Landmandsbankens Nysted Afd.  
 Nysted 19  
 Prior A G S Sognepræst Sækkj. 202

**Q**uade E V Sognepræst Vesterborg pr. Nak-  
 skov Vesterborg 40  
 Qvade Carl Købmand R. Maribo 121  
 Qvist A Skovrider Godsforvalter Juellinge  
 Skovridergaard pr. Aunede Skovlænge 40

**R**aben-Levetzau Frederik C O Lensgreve Km. h.  
 Hofjgm. Ordenskatmester SK. DM. Aalholm  
 pr. Nysted 24  
 Ramhøj Jørgen Stats- og Havneingeniør Nakskov  
 699  
 Rasmussen Rich. Direktør Nakskov 598  
 Rasmussen Johs. Fabrikbestyrer Stubbekjøbing  
 56  
 Rasmussen Knud Forpagter I. Riddersborg pr.  
 Nakskov 302  
 Rasmussen H J Forstander Næsgaard Agerbrugs-  
 skole pr. Stubbekjøbing 68  
 Rasmussen R Forvalter Orebygaard pr. Sækkj-  
 øbing 90  
 Rasmussen Poul Gaardejer Hejst pr. Veggerløse  
 Marøbæk 18  
 Rasmussen L Godsejer Fredsholm pr. Nakskov  
 233  
 Rasmussen R C Købmand Fejø, Stats Fejø 10  
 Rasmussen P Chr. Malerm. Nakskov 274  
 Rasmussen H E Mægler Nakskov 408  
 Rasmussen Johs. Overretssagfører Bankdirek-  
 tør Stubbekjøbing 55  
 Rasmussen Olaf Prokurist Maribo 414  
 Rasmussen A Proprietær Lundbygaard pr. Nørre  
 Alslev Ønslev 3  
 Rasmussen H Proprietær Frederiksmind pr.  
 Høleby Fugle 2  
 Rasmussen H Proprietær Pileskovgaard pr.  
 Nakskov Nordlunde 5

Rasmussen O Proprietær Sundvedgaard pr.  
 Guldborg F. Ø-Kippinge 59  
 Rasmussen Chr. Sognefoged Engestofte pr. Maribo  
 Vaabensted 3  
 Reddellén H fh. Apoteker Stubbekjøbing 2  
 Reimer H A Bankbestyrer Nykjøbing F. 758  
 Reimer Viggo Bankdirektør R. Nakskov 509  
 Reimer Ludvig Malerm. Nakskov 62  
 Reimers Jørgen Boghdl. Nysted 63  
 Remmer N E Overlærer Kantor R. Maribo  
 Reventlow B Enkegravinde Rudbjerggaard pr.  
 Nakskov Tillitze 53  
 Reventlow Ferdinand Greve fh. Gesandt SK.  
 DM. Vindholme pr. Nakskov Tillitze 44  
 Reventlow Rudolph Greve Aggerupgaard pr.  
 Sækkj. 104  
 Ringberg Oscar Organist Maribo 163  
 Risom Ove Færvehdl. Nykjøbing F. 46  
 Rohde Victor Direktør Nykjøbing F. 737  
 Rosen J v. Forpagter Frihedsminde pr. Ryde  
 Vejleby 47  
 Rosengreen Poul Læge Nakskov 257  
 Rosenkrantz Herluf Baron Strandkontrolør  
 Guldborg L. 9  
 Rosenørn-Lehn Fredrik Lensbaron Km. Hofjgm.  
 R. Orebygaard pr. Sækkj. 60  
 Rossing H J G Købmand Nysted 12  
 Rude A fh. Forretningsf. Nykjøbing F. 683  
 Rude Th. Gaardejer Borretlund pr. Frejlev 10  
 Ruge Arnold Apoteker Maribo 389  
 Rysse Jørgen Gaardejer Gjedesby pr. Gjedser  
 32  
 Rützo J. Sagfører Nakskov 145  
 Remer-Kongstad G Bogholder Nykjøbing F.  
 Rønlund N J Forsørgelsesinsp. Nykjøbing F. 234  
 Rønnebeck M Hotelejer Rødbj. 7

**S**aabye P Havnefoged Nakskov 331  
 Sadolin J Th. Sognepræst Kippinge pr. N-  
 Alslev Ø-Kippinge 23  
 Sarauw K S Adjunkt Nykjøbing F.  
 Schebye Ove Bankbestyrer Maribo 17  
 Schjerbeck J S Stiftskasserer Cand. jur. Ny-  
 kjøbing F. 213  
 Schmidt P C Gaardejer Thoreby pr. Flinting  
 Schmidt Mads Peter Hejskoleforstander N-Ørslev  
 pr. Egebjerg N-Ørslev 4  
 Schmidt Johs. Købmand Maribo 114 & 168,  
 Stats 19  
 Schoppe Johs. Wilh. Gross. Maribo 204  
 Schoppe H C Proprietær Lykkenssæde pr. Rødbj  
 Hyltøfte 35  
 Schou K Direktør Nykjøbing F. 147  
 Schouboe J Proprietær Alleenborg pr. Onsevig  
 Vindeby 27  
 Schrader Andr. Godsinspektør Sagf. Nysted 15  
 Schrader Tage Sognepræst Dannemare pr.  
 Nakskov  
 Schröder Einer Købmand Nakskov 96  
 Schröder Jean Købmand Maribo 122  
 Schultz V Dommer R. Stubbekjøbing 23  
 Sebbelov V Godsforv. Orebygaard pr. Sækkj. 18  
 Seehausen G F Gaardejer Landvæsenskommiss-  
 sær Gjedesby pr. Gjedser Gjedesby 6  
 Selchau G L fh. Overlærer R. Nykjøbing F.  
 Sidenius Vilh. Købmand Nykjøbing F. 36  
 Sieger H Hotelejer Nykjøbing F. 252  
 Simonsen Klaus Bankbogholder Nakskov 759  
 Skaarup Edv. Repræsentant Nykjøbing F. 42  
 Skaftø C Gaardejer Lindet pr. Horslunde Bir-  
 ket 20  
 Skaftø H H Gaardejer Aunede Ullerslev 31  
 Skaftø R H Gaardejer Amsraadsmedl. R. Sælle-  
 sted 8  
 Skaftø J H Proprietær Krageskov pr. Nakskov  
 Sandby 20  
 Skaftø N P Th. Proprietær Dausted pr. Rødbj. 40  
 Skebye Carl Proprietær Haugaard pr. Horslunde 7  
 Skotte H C Proprietær Vindebygaard pr. On-  
 sevig Vindeby 4  
 Skov Chr. P Branddirektør Konsulent Maribo  
 292  
 Skovgaard Hans Pastor emer. R. Kjettinge  
 Skytte Ottar Bogholder Aastrup pr. Stubbe-  
 kjøbing Moseby 39  
 Skytte L Gaardejer Ønslev pr. Eskildstrup  
 Ønslev 9  
 Skytte H P L fh. Sparekassebestyrer R. Aastrup  
 pr. Stubbekjøbing  
 Smedemand L Gaardejer Amsraadsmedl. Hov-  
 mandsmind pr. Bandholm Kældernæs 3  
 Sonne Chr. Forpagter K F M Grængegaarden  
 pr. Grænge 53  
 Sonnichsen A P Prokurist Nykjøbing F. 501  
 Spreckelsen Johs. Kæmner Nykjøbing F. 952  
 Steenstrup Johannes V Sognepræst Taars pr.  
 Sækkj. Kalø 39

Stegmann H II Dommerfuldm. Branddirektør Rødbj 58  
 Stolzenburg S Disponent Maribo 348  
 Stub Jens C J Gaardejer Insp. f. Østifternes Landhypotekforen. Nørre Alslev 30  
 Stub P R Gaardejer Bøge  
 Suhr P W Direktør Nykjøbing F. 107 & 718  
 Suhr R Gaardejer Raagelunde pr. Nysted  
 Suhr G Inspektør Scholt pr. Bursø Maribo 11  
 Sunke C T D J Proprietær Taagerudsgaard pr. Søllested 5  
 Svendsen A M Apoteker Saxejøbing 21  
 Svendsen Ole Købmand Rødbj  
 Svendsen Søren Prof. R. Bøge  
 Svendsen Gerhard Proprietær Sophiedal pr. Nakskov 4 Sandby 4  
 Svendsen Grønland Proprietær Ringsebølle pr. Rødbj 146  
 Svendsen S C Proprietær Møllejejer Rødbj Møllegaard Rødbj 115  
 Synnestvedt H A Brygger Nykjøbing F. 109  
 Sørensen A K Erken Adjunkt Nykjøbing F. Sørensen Aage By- og Herredsfuldm. Nykjøbing F. 21  
 Sørensen N Forpagter Saksfjedgaard pr. Rødbj 4 Hyldtofte 4  
 Sørensen C Gaardejer Landvæsenkommissær Høleby  
 Sørensen Axel Stationsforvalter Cand. phil. Vesterborg Saffstation pr. Nakskov Vesterborg 51  
 Sørensen Philip Vicekonsul Sparekassedirektør Nykjøbing F. 134  
 Setoft Otto Kapl. Direktør Nykjøbing F. 50  
**T**arp Julius Købmand Nakskov 109  
 Tarp Gustav Prokurist Nakskov 669  
 Tauber Fred. Overretssagf. Nykjøbing F. 477  
 Teisner Frederik Overretssagf. Nykjøbing F. 178  
 Termansen GASKovridersystofte pr. Nykjøbing F. Tesdorpf Ad. Hofjgm. Godsejer R. Pandebjerg pr. Nykjøbing F. 65  
 Tesdorpf Frederik Kmh. Hofjgm. Godsejer R. Ourrupgaard pr. Nykjøbing F. 40  
 Thaulow Johs. Toldforvalter Cand. polit. Saxejøbing 244  
 Theil Knud F Proprietær Katrinesminde pr. Svinsbjerg St. 2 Nebbet 2  
 Theisen Vilhelm Købmand Nakskov 120  
 Them D Direktør Nykjøbing F. 83  
 Them V Læge Søllested 92  
 Therchilsen Soph. Sognepræst Torkildstrup pr. Nørre Alslev Torkildstrup 10

Thiesen H Forpagter Saxhøj pr. Maribo 25 Maglemer 25  
 Thomsen Chr. fh. Forpagter Hardenberg pr. Saxejøbing Radsted 38  
 Thomsen O Chr. Købmand Nakskov 64  
 Thomsen J Proprietær Trudstolpegaard pr. Saxejøbing Vaxbensted 11  
 Thomsen E M Sagfører Cand. jur. Stubbekjøbing 191  
 Thorlacius J A P Sognepræst Kjøbelev Skovbølle 30  
 Thorsen Jens Direktør Købmand Nykjøbing F. 245  
 Thorsen J J N Forpagter Dalbygaard pr. Stubbekjøbing 176  
 Thorsen Carl Godsejer Vestensborg pr. Nykjøbing F. 28  
 Thorsen Povl Friis Proprietær Christiansminde pr. Nykjøbing F. 593  
 Thorup M Sognepræst Kappel pr. Nakskov, Stats Kappel 19  
 Thorvildsen A Overretssagfører Saxejøbing 65  
 Thousig C Købmand R. Maribo 121  
 Thrane Jens Direktør R. Stangerup pr. Stubbekjøbing Maglebrænde 13  
 Thrane O Gaardejer Truelstrup pr. Stubbekjøbing Falkerslov 11  
 Thun H C V v. Overlæge Nakskov 28  
 Thyre Fr. Strange Forpagter Bramslykke pr. Nysted Nuss 34  
 Tommerup Jakob E Købmand Nysted 11  
 Tornøe W Mægler Nykjøbing F. 902  
 Toxværd C Sagfører Sparekassedirektør Nykjøbing F. 18  
 Trap O D Sagfører Stubbekjøbing 61  
 Trentemøller M Direktør Landbrugskand. Nakskov 765  
 Trolle A C H Toldforvalter Gjedser  
**U**lmer Charles Sognepræst Taaderup pr. Tingsted 42  
**W**ad Chr. Realskolebestyrer Bøge, Stats Bøge 9  
 Valentin Carl Prokurist Maribo  
 Valentiner P A Godsforv. Overretssagf. Corse-litze pr. Egebjerg Karleby 29  
 Vandman R Jensen Hypotekforeningsdirektør Skjerringe pr. Ryde Skjerringe 5  
 Warburg Vilh. Provst Sognepræst Landet Præstegaard pr. Søllested Landet 6  
 Vater Aage Overretssagf. Nykjøbing F. 74  
 Weber Chr. Brandt Købmand Nakskov 591  
 Wedderkopp Chr. Forpagter Landbrugskand. Hellingegaard pr. Søllested Vesterborg 35

Wegener Caspar Biskop K. DM. Nykjøbing F 370  
 Veibel B C Stationsforstander Gjedser  
 Wermer A Proprietær Halmtoftgaard pr. Nakskov 272  
 West R Proprietær Bøgeskovsholm pr. Nørre Alslev 8  
 Westmann Reinholdt Fabrikant Nykjøbing F. 232  
 Wibolt Alfred Købmand Direktør Nakskov 117 & 113  
 Wichfeld Ellen Kmhrinde Engestofte pr. Maribo 12  
 Wichfeld Jørgen Adalbert Stamhusbesidder Engestofte pr. Maribo Anderstrup 16  
 Wichmand S Købmand Nysted 6  
 Widding Severin Sognepræst Flintinge  
 Wiingaard G Bankdirektør Maribo 252  
 Wilhelm Georg Godsejer Orenæs pr. Ørehoved 8  
 Wilhelm L Godsejer Øllingsø pr. Søllested Græshave 3  
 Villadsen Christian Proprietær Johannesminde Nakskov Græshave 43a  
 Willadsen L Stationsforstander Nykjøbing F.  
 Wille Aug. S Stads- og Havneingeniør Nykjøbing F. 815  
 Villtoft P Johs. Provst Dr. theol. Huseby pr. Maribo 254  
 Wittusen Vald. Læge Gloslunde Græshave 10  
 Wolf Brandt Direktør Cand. jur. Nykjøbing F. 120  
 Vorbeck Rudolf Købmand Nysted 16  
 Wright C A Politifuldm. Cand. jur. Nykjøbing F.  
 Wulff Johs. Købmand en gros Stubbekjøbing 150  
 Wærum K Bogholder Rødbj Havn  
 Wæver N M J Sagfører Nakskov 400  
**Y**ding O Direktør f. Loll. Falsters Andels-Svineslagteri Nykjøbing F. 126  
**Z**acho I Proprietær Mariebjerg pr. Nakskov 129  
 Zierau A Sagfører Nykjøbing F. 633  
 Ziersen Axel Godsejer Vilhelmsvej pr. Søllested 20  
 Zwick A S F M Overretssagfører Nakskov 50  
 Zwick C Overretssagfører Nakskov 548  
**Ø**rnsholt Ejnar Arkitekt Branddirektør Nakskov 654  
 Østergaard E Bankdirektør Nakskov 552  
 Østergaard R J Fabrikant Nykjøbing F. 228

### 3. Større Gaarde. (Lolland-Falster.)

**Aalholm** pr. Nysted.  
Sædegd. A: 596, E: 48.  
Christiansholm Grevskab.  
Bestyrer: P Jacobsen N. 17

**Aalstrup** pr. Søllested.  
Hovedgd. A: 451, Kr. 420,000.  
Christianssæde Grevskab.  
Forp.: C F Bøgvad Ipsen V Vejleby 52.

**Abildtorpegaard** pr. Nakskov.  
A: 155, E: 5, Kr. 160,000.  
Proprietær P Musso N. 421.

**Adams gave** pr. Nakskov.  
A: 170 med Mølle og Bageri  
Kr. 208,500.  
Proprietær H H Nielsen V Løjtofte 23.

**Aggerupgaard** pr. Saxejøbing V 104.  
A: 315, E: 15, S: 44, Kr. 300,000.  
Hofjgm. Greve Chr. B Reventlow, R.  
Etelsen ved Bremen.  
Bestyrer: M Nielsen S. 104a.

**Alleenborg** pr. Onsevig.  
Hovedgd. A: 147, E: 7, Kr. 160,000  
— S: 6, Kr. 3000.  
Proprietær J Schouboe V Vindedy 27.

**Asserstrup** pr. Nakskov V 184.  
Sædegd. A: 330, E: ca. 12, S: 13  
Kr. 400,000 — Bøndergods ca. 45  
Tdr. Ld.  
Godsejer Johs. Bentzens Dødsbo.

**Baadesgaard** pr. Nakskov.  
Hovedgd. A: 294, Kr. 212,000.  
Proprietær Chr. Kromphardt's  
Dødsbo.  
Forp.: H Andersen V Græshave 4.

**Bartofte** pr. Nakskov.  
A: 210, Kr. 217,000.  
Proprietær P M Christensen V  
Tillitze 25.

**Bellinge** pr. Egebjerg St.  
A: 317, Kr. 310,800.  
Corsetlize Gods.  
Forp.: Greve F Ahlefeldt-Laur-  
vigen V Karleby 5.

**Berritzgaard** pr. Saxejøbing.  
Hovedgd. A: ca. 630, E: ca. 50,  
Kr. 672,000.  
Guldborgland Baroni.  
Forp.: N P Johannessen S. 48.

**Bindernes** pr. Rødby.  
A: 450, E og Græsningsjord: 54,  
Have m. m.: 10, Kr. 418,500.  
Ejer: Et Konsortium.

**Binnitze** pr. Bursø.  
A: 260, S: 50, Kr. 303,000.  
Godsejer Axel Nielsen V B. 20.

**Birkemosegaard** pr. Onsevig.  
A: 140, S: 6 1/2, Kr. 160,000.  
Proprietær C Borolla V Vindoby 25.

**Bjerregaard** pr. Egebjerg St.  
A: 184, Kr. 167,100.  
Corsetlize Gods.  
Forp.: Proprietær H Pille, Boes-  
minde pr. Egebjerg S-Kirkeby 1.

**Boderup** pr. Eskiildstrup V 5.  
A: 300, S: 28, Kr. 215,000.  
Hofjgm. Ad. Tesdorpf, R., Pande-  
bjerg pr. Nykjøbing F. N. 65.

**Bramslykke** pr. Nysted.  
Hovedgd. A: 332.  
Christiansholm Grevskab.  
Forp.: Fr. Strange Thye V Musse 34.

**Brotelandsgaard** pr. Nakskov.  
A: 121, E: 11, Kr. 135,000.  
Proprietær H V M Marcussen  
V Arninge 7.

**Bremersvold Familiegods**  
herunder Hovedgaarden Bremers-

vold med Afbyggersgaarden Strog-  
næsgaard og Skovgaarden (se  
disse) af samlet Areal 1027 Tdr.  
Ld.; Skovareal 484 Tdr. Ld.;  
Bøndergods ca. 50 Tdr. Ld.  
Besidder: Ordensskatmester Kmh.  
Hofjgm. Lensgreve F C O Raben-  
Levetzau, SK. DM. Aalholm pr.  
Nysted V 24 og Amalieg. 17  
Kbhvn. K V Palæ 1197 y.  
Godskont.: Godsinspektør Andr.  
Schrader, Nysted V N. 15.)

**Bremersvold** med Afbyggersgaar-  
den Strognæsgaard pr. Høleby.  
Sædegd. A: 671, E: 110.  
Bremersvold Familiegods.  
Forp.: P Hellmers V Errindlev 7.

**Brændte Ege** pr. Nykjøbing F.  
A: 295, E: 79, Kr. 355,000.  
Kmh. Hofjgm. Godsejer Frederik  
Tesdorpf R. Ourupgaard pr. Nykjø-  
bing F. V 40.

**Bøtogaard** pr. Gjedser.  
A: 350, E: 80, Græsning: 555,  
Sø: 90, Kr. 255,000.  
Kmh. Hofjgm. Godsejer Frederik  
Tesdorpf R. Ourupgaard pr. Nykjø-  
bing F. V 40.

**Carlsfeldt** pr. Stubbekjøbing V 135.  
Hovedgd. A: 575, E: 79, Kr.  
533,100.

Under Udstykning.

**Cathrinesminde** se Katrinesminde.

**Christiansdal** pr. Nakskov V 20.  
Hovedgd.  
Hardenberg Reventlow Grevskab.  
Bestyrer: Chr. Poulsen.

**(Christiansholm Grevskab**  
herunder Hovedgaardene Aal-  
holm og Bramslykke samt Avls-  
gaardene Egholm og Stenvænge-  
gaarden (se disse) af samlet  
Areal 1399 Tdr. Ld.; Skov-  
areal 2350 Tdr. Ld.; Bønder-  
gods ca. 150 Tdr. Ld.; Bankak-  
tjer 16,000 Kr., Fideikommiskap.  
ca. 2,462,000 Kr.  
Besidder: Ordensskatmester Kmh.  
Hofjgm. Lensgreve F C O Raben-  
Levetzau, SK. DM., Aalholm pr.  
Nysted V 24 og Amalieg. 17  
Kbhvn. K V Palæ 1197y  
Godskont.: Godsinspektør Andr.  
Schrader, Nysted V 15.)

**Christiansminde** pr. Nykjøbing F.  
A: 170, E: 8, Kr. 155,000.  
Proprietær Povl Friis Thorsen  
V N. 593.

**(Christianssæde Grevskab**  
under østre Distrikt Hoved-  
gaardene Christianssæde og Aal-  
strup samt Parcelgaarden Friheds-  
minde (se disse) af samlet Areal  
1294 Tdr. Ld., Vurd. t. Ejendoms-  
skyld 1,320,000 Kr. (hertil kommer  
Christianssæde Slot med Funk-  
tionærboliger, Vurd. t. E. 156,500  
Kr.); Skovareal 1894 Tdr. Ld.,  
Vurd. t. E. 971,900 Kr. Bønder-  
gods, Vurd. t. E. 790,600  
Kr.; under vestre Distrikt  
Hovedgaardene Pederstrup Avis-  
gaard og Skjelstofto (se disse) af  
samlet Areal 1222 Tdr. Ld. Vurd.  
t. E. 1,197,000 Kr. (hertil kommer  
Pederstrup Slot med Park og Sø,  
Betjentboliger etc., Vurd. t. E.  
375,000 Kr.); Skovareal ca. 1202  
Tdr. Ld., Vurd. t. E. 751,000 Kr.

Bøndergods, Vurd. t. E. 790,000  
Kr. — Bankaktier 27,800 Kr.  
Fideikommiskap. ca. 2,194,332 Kr.  
Besidder: Hofjgm. Lensgreve C  
E Reventlow, R. Brahetrolleborg  
pr. Korinth V 2.  
Godskontorer østre Distrikt:  
Godsforv. H P Farre, Christi-  
anssæde Godskontor pr. Ryde V  
Vejleby 41; vestre Distrikt: Gods-  
forv. Sagfører N Blume, Peder-  
strup Godskontor pr. Horslunde  
V 62.)

**Christianssæde** pr. Ryde.  
Hovedgd. A: 569, Kr. 596,000.  
Christianssæde Grevskab.  
Forp.: N P Aagesen V Vejleby 1.

**(Corsetlize Gods** med underlig-  
gende Carlsfeldt Gods  
herunder Hovedgaardene Corse-  
litzte, Bellinge, Avlsgaarden Bjer-  
regaard og Agorbrugsskolen Næs-  
gaard (se disse) af samlet Areal  
1624 Tdr. Ld., Vurd. t. Ejds skyld  
1,637,200 Kr., Skovareal 3106  
Tdr. Ld., Vurd. t. E. 1,637,200  
Kr., Bøndergods, Vurd. t. E.  
525,700 Kr.  
Ejer: Det Classenske Fideikom-  
mis. Hovedkont.: Amalieg. 40  
Kbhvn. K V Cent. 9174.  
Godskont.: Godsforv. Overrets-  
sagf. P A Valentiner.  
Corsetlize pr. Egebjerg St. V Karle-  
by 29.)

**Corsetlize** pr. Egebjerg St.  
Hovedgd. A: 590, E: 10, Kr. 543,000.  
Corsetlize Gods.  
Forp.: M Grønnegaard V Karleby 8.

**Cypressegaard** pr. Saxejøbing.  
A: 140, E: 18, S: 2 1/2, Kr. 181,000.  
Proprietær G la Cour V S. 5.

**Dalbygaard** pr. Stubbekjøbing.  
Hovedgd. A: 420, E: 37, S: 63,  
Kr. 435,000 — Bøndergods: Kr.  
2000.  
Godsejer Carl Thorsen, Vestens-  
borg pr. Nykjøbing F. V 28.  
Forp.: J J N Thorsen S. 176.

**Damsomosegaard**, se Hasagergaard.

**Damsted** pr. Rødby.  
Hovedgd. A: 265, S: 30, Kr. 317,000.  
Proprietær N P Th. Skafte V R. 40.

**Darketgaard** pr. Rødby.  
A: 360, Kr. 311,000.  
Proprietær H Hansen-Darket V  
R. 39.

**Egelevgaard** pr. Nørre Alslev.  
A: 111, Kr. 72,000.  
Proprietær B Hansen V N-A. 54.

**Egholm** pr. Nysted.  
A: 124, E: 36.  
Christiansholm Grevskab.  
Forp.: Chr. Due V Herritslev 6.

**(Engestofte Stamhus**  
herunder Hovedgaardene Enges-  
tofte og Ulriksdal (se disse) af  
samlet Areal 909 Tdr. Ld., Vurd.  
t. Ejds skyld 1,036,600 Kr.; Skov-  
areal 675 Tdr. Ld., Vurd. t. E.  
328,100 Kr.; Bøndergods, Vurd.  
t. E. 121,300 Kr.; Bankaktier  
7,600 Kr.; Fideikommiskap. ca.  
883,807 Kr.  
Besidder: Jørgen Adalbert Wich-  
feld, Engestofte pr. Maribo V An-  
derstrup 16.  
Godskont.: Godsforv. Skovrider

Chr. Kann, Engestofte pr. Maribo  
V Anderstrup 15.)

**Engestofte** pr. Maribo.  
Hovedgd. A: 400, E: 53, Kr.  
417,200.  
Engestofte Stamhus.  
Bestyrer: Hansen V Anderstrup 24

**Flintingegaard** pr. Flintinge.  
A: 110, E: 118, Kr. 153,000.  
Fuglsang og Priorskov Godser.

**Frederiksdal** pr. Harpelunde.  
Sædegd. A: 513, E: 34, S: 31 1/2,  
Kr. 480,000 — Bøndergods: 8 Huse.  
Godsejer D Fle Mairo V Sandby 79.

**Frederiksminde** pr. Høleby.  
A: 180, S: 4, Kr. 135,000.  
Proprietær H Rasmussen V  
Fugle 2.

**Frederiksminde** pr. Horslunde.  
A: 177, E: 9, S: 17.  
Kr. 145,000.  
Proprietær Chr. O Frederiksen.

**Fredsholm** pr. Nakskov.  
Hovedgd. A: 700, E: 190, S:  
120, Kr. 840,000.  
Ejere: Forp. P Rasmusen, Brænde-  
skovgaard pr. Svendborg V 336  
og Godsejer L Rasmussen, V N. 233.

**Frhedsminde** pr. Ryde.  
A: 274, Kr. 304,000.  
Christianssæde Grevskab.  
Forp.: J v. Rosen V Vejleby 47.

**Frisenfelt** pr. Gjedser V 10.  
A: 300.  
Hofjgm. Ad. Tesdorpf, R., Pande-  
bjerg pr. Nykjøbing F. V 65.

**(Fuglsang og Priorskov Godser**  
herunder Sædegaardene Fugl-  
sang og Priorskov samt Flintinge-  
gaard og Nagelsti Skovgaard (se  
disse) af samlet Areal 1512 Tdr.  
Ld., Vurd. t. Ejds skyld 1,429,000  
Kr.; Skovareal 1363 Tdr. Ld., Eng  
og Mose 138 Tdr. Ld., samlet  
Vurd. t. E. 762,200 Kr.; Et Sav-  
værk 40,000; Bøndergods, V. t. E.  
421,800 Kr.  
Ejer: Enkefru Bodil Neergaard,  
Fuglsang pr. Flintinge V Nykjø-  
bing F. 211.  
Godskont.: Godsforv. Fr. Andersen,  
Fuglsang pr. Flintinge V 17.)

**Fuglsang** pr. Flintinge.  
Sædegd. A: 500, E: 121, Have:  
40, Kr. 837,000.  
Fuglsang og Priorskov Godser.

**Fællesoje** pr. Saxejøbing.  
A: 300, E: 57, S: 35, Kr. 334,000.  
Proprietær M P Pedersen V Slem-  
minge 30.

**Gabrielsminde** pr. Nakskov.  
A: 120, Kr. 120,000.  
Proprietær Henrik Olesen V Græshave 12.

**Gammoleje** pr. Nakskov.  
A: 260, S: 20, Kr. 285,000.  
Proprietær Emil Krogh-Matzen  
V Løjtofte 21.

**Gammelgaard** pr. Søllested.  
Sædegd. A & E: 650, S: 350, Kr.  
623,400 — 20 Huse.  
Godsejer H Konow V S. 96.

**Gl. Kirstineberg** pr. Nykjøbing F.  
Hovedgd. A: 420, Kr. 281,500 —  
S: 168, Kr. 85,000 — Bønder-  
gods: Kr. 141,000.  
Godsejer Forstkand. Axel Hille-  
rup V N. 81.



**Gjedsgergaard** pr. Fiskebæk.  
Sædegd. A: 585, E: 40, S: 62, Kr. 394,900 — Bøndergods Kr. 13,400.  
Hofjgm. Ad. Tesdorpf, R., Pande-  
bjerg pr. Nykjøbing F. 65.  
**Glostrup** pr. Kjøbelev.  
A: 244, S: 15, Kr. 250,000.  
Proprietær Chr. Bramsen 8 Løj-  
tofte 9.  
**Gottesgabe** pr. Nakskov.  
Hovedgd. A: 285, E: 91, S: 27,  
Kr. 200,000.  
Proprietær C Olsen, Wintersborg  
pr. Horslunde 8 Kastager 4.  
**Grængegaard** pr. Grænge.  
A: 133, E: 55, Kr. 260,000  
(inkl. Teglværk).  
Akts. Grængegaardens Teglværk.  
Corp.: Chr. Sonne, K.F.M., 8 G.58  
**(Guldborgland Baroni**  
herunder Hovedgaardene Oreby-  
gaard og Berritzgaard samt Avis-  
gaardene Ødegaard og Rodsnæs  
(se disse) af samlet Areal 2036  
Tdr. Ld. Vurd. t. Ejdsskyld  
2,254,100 Kr.; Skovareal 2361 Tdr.  
Ld. Vurd. t. E. 1,250,000 Kr.; —  
Bøndergods, Vurd. t. E. 1,101,300  
Kr.; Godskontor m. m. 53,000 Kr.;  
Fideikommisskap. ca. 2,000,800 Kr.  
Besidder: Kmh. Hofjgm. Lensbar-  
on F M Rosenørn-Lehn, R., Ore-  
bygaard pr. Sækkjøbing 60.  
Godskont.: Godsforsv. V Sebbelov,  
Orebygaard pr. Sækkjøbing 18.)  
**Halmtoftegaard** pr. Nakskov.  
A: 168, Kr. 180,000.  
Proprietær A Wermer 8 N. 272  
**(Hardenberg Reventlow Grevs-  
skab**  
herunder Hovedgaardene Harden-  
berg, Idalund, Rosenlund, Norre-  
gaard, Nielstrup, Christiansdal,  
og Sæbyholm (se disse).  
Besidder: Kmh. Hofjgm. Lens-  
greve Heinrich B C P G C Haug-  
witz-Hardenberg - Reventlow, R.  
Hardenberg pr. Sækkjøbing 28.  
Godskont.: Godsinpektør C Joh.  
Hamann Olsen, Hardenberg pr.  
Sækkjøbing 74.)  
**Hardenberg** pr. Sækkjøbing 84.  
Hovedgd.  
Hardenberg Reventlow Grevskab.  
Bestyrer: I Jensen.  
**Hasagergaard** pr. Maribo (her-  
under inddraget Damsose-  
gaard)  
A: 350, Kr. 406,000.  
Knuthenborg Grevskab.  
Corp.: Jacob Hansen 8 Magle-  
mer 32  
**Haugaard** pr. Horslunde.  
Hovedgd. A: ca. 200, S: 40, Kr.  
Proprietær C Skebye 8 Horsl. 7.  
**Haulykkegaard** pr. Bandholm.  
Hovedgd. A: 376, Kr. 369,000.  
Knuthenborg Grevskab.  
Corp.: Jørgen Meincke 8 B. 19.  
**Helgenæs** pr. Nakskov.  
Hovedgd. A: 403, E: 55, S: 22,  
Rørskar 10, Have og Gaardspl.  
16, Kr. 440,000.  
Proprietær S Løppenthin. 8 N.  
224.  
**Hellingegaard** pr. Sællested.  
A: 237, Kr. 295,000.  
Juellinge Baroni.  
Corp.: Chr. Wedderkopp 8 Ves-  
terborg 35.  
**Holgershaab** pr. Nørre Alslev.  
A: 162, E: 2, S: 11, Kr. 129,000.  
Hofjgm. Baron P V Bille-Brahe,  
Svanholm pr. Skibby 8 Dalby 43.  
Corp.: Baron I Bille-Brahe 8 N-A  
11.  
**Holmegaard** pr. Nakskov.  
Hovedgd. A: 220, E: 2, Kr. 240,200.  
Proprietær P H la Cour 8 N. 200.  
**Holtegaard** pr. Burso.  
A: 210, E: 14, S: 14, Kr. 218,000.  
Ejer: Frøkompaniet, Maribo 8 348.  
Inspektør: G Engel 8 Maribo 63.  
**Højbygaard** pr. Rødby.  
Hovedgd. A: 802, E: 32, Kr.  
885,200.

**Sønderkarle Baroni.**  
Corp.: Akts. De danske Sukker-  
fabrikker, Kbhvn. 8 Cent. 9030.  
Bestyrer: H P Jensen 8 Holey 7.  
**Høvængegaard** pr. Nysted.  
A: 250, E: 20, Kr. 175,000.  
— S: 265, Kr. 125,000.  
Godsejer Johan Ditlev Friderich-  
sen 8 Ø-Ulslev 1.  
**Idalund** pr. Grænge.  
Hovedgd.  
Hardenberg Reventlow Grevskab.  
Corp.: H A Ipsen 8 Hjelms 44.  
**Idasminde** pr. Maribo.  
221 Tdr. Ld. — Kr. 284,000.  
Proprietær I Mogensen, Marten-  
sens Allé 7, Kbhvn. V, og Pro-  
prietær H C Skotte, Sønderstofte  
pr. Horslunde 8 28.  
**(Juellinge Baroni**  
herunder Hovedgaardene Juel-  
linge, Ørbygaard og Helling-  
gogaard (se disse) af samlet  
Areal 1180 Tdr. Ld., Vurd. t.  
Ejdsskyld 1,355,000 Kr.; Skov-  
areal 1254 Tdr. Ld., Vurd. t. E.  
810,000 Kr.; Bøndergods, Vurd.  
t. E. 490,000 Kr.; Bankaktier  
12,800 Kr.; Fideikommisskap. ca.  
2,600,000 Kr.  
Besidder: Lensbaron Greve Hof-  
jgm. Frederik Krag-Juel-Vind-  
Frijs, Juellinge pr. Aunede 8 Nak-  
skov 71.  
Skovrider og Godsforsvalter: A  
Qvist, Juellinge Skovridergaard  
pr. Aunede 8 Skovlænge 40.  
**Juellinge** pr. Aunede.  
Hovedgd. A: 500, E: 104, S: 40, Kr.  
825,000.  
Juellinge Baroni.  
Corp.: C J Matzen 8 Nakskov 87.  
**Kallehavegaard** pr. Nakskov.  
A: 266, S: 4, Kr. 150,000.  
Proprietær C B Jensen.  
**Katrinemunde** pr. Svinsbjerg St.  
A: 168, S: 28, Kr. 133,000.  
Proprietær Knud F Theil  
8 Nøbbet 2.  
**Kjærstrup** pr. Holey.  
Sædegd. A: 529, E: 23, Kr.  
690,000 — S: 284, Kr. 104,000 —  
Bøndergods Kr. 39,000.  
Godsejer Løjtn. M W Friderich-  
sen 8 Holey 14.  
**Kjøbelevgaard og Cathrinedal** pr.  
Nakskov.  
Proprietær Robert Hansen 8  
Skovbølle 17.  
**Klodskovgaard** pr. Nykjøbing F.  
A: 164, Kr. 140,000.  
Fabrikant Herm. Nobel 8 Klod-  
skov 1 & 12.  
**(Knuthenborg Grevskab**  
herunder Hovedgaardene Ma-  
ribo Ladegaard, Knuthenborg  
Avlsgaard, Haulykkegaard, Vaar-  
skov, Knuthenborg Park og  
Avlsgaardene Hasagergaard med  
Damsosegaard, Saxhøj, Lerbjerg-  
gaard, Paarupgaard (se disse) af  
samlet Areal 3076 Tdr. Ld., Vurd.  
t. Ejdsskyld 3,815,700 Kr.; Skov-  
areal 2170 Tdr. Ld., Vurd. t. E.  
1,020,000 Kr.; Bøndergods, Vurd. t.  
E. 529,700 Kr.; Bankaktier 32,600  
Kr.; Fideikommisskap. ca. 4,067,000  
Kr., aarlige Arvefæstefgifter 277  
Tdr. Byg og 1,950 Kr.  
Besidder: Lensgreve Eggert Knuth  
Knuthenborg pr. Bandholm 8 2.  
Godskont.: Godsforsv. F Jørgen-  
sen, Bandholm 8 62.  
**Knuthenborg Avlsgaard** pr. Ma-  
ribo 8 Maglemer 30.  
Hovedgd. A: 250, E: 82, Kr. 439,000.  
Knuthenborg Grevskab.  
**Knuthenborg Park** pr. Bandholm.  
Hovedgd. A: 115, E: 316, S: 274,  
Have m. m. 64, Kr. 883,400.  
Knuthenborg Grevskab.  
**Knuthenlund** pr. Sællested.  
Hovedgd. A: 445, E: 68, Kr. 451,000.  
— S: 353, Kr. 167,700.  
Godsejer J P H Hansen 8 Stokke-  
marke 11.

**Krageskov** pr. Nakskov.  
A: 175, E: 9, S: 8, Kr. 175,000.  
Proprietær: J H Skafte 8 Sand-  
by 20.  
**Kringelborg** pr. Nykjøbing F.  
A: 343 1/2, E: 17, Kr. 402,000.  
Kmh. Hofjgm. Godsejer Frederik  
Tesdorpf, R. Ourupgaard pr. Ny-  
kjøbing F. 40.  
**Kristinefeldt** pr. Nakskov 8 Græs-  
have 16.  
A: 218, Have m. m.: 6, Kr.  
230,000.  
Proprietær Knud F Theil, Katri-  
nesminde pr. Svinsbjerg St. 8  
Nøbbet 2.  
**Lerbjerggaard** pr. Bandholm 8 21.  
A: 232, E: 12, Kr. 222,400.  
Knuthenborg Grevskab.  
**Lidsø** pr. Rødby.  
A: 407, E og Græsningsjord:  
208, Have m. m.: 12, S: 20, Kr.  
429,000.  
Godsejer C Moesgaard-Kjeldsen,  
MF. 8 R. 26.  
**Lillekjøbelev** pr. Nakskov.  
A: 280, S: 8, Kr. 325,000.  
Proprietær A Galsgaard 8 Vin-  
deby 2.  
**Liselund** pr. Stubbekjøbing.  
A: 320, E: ca. 35, S: ca. 40, Kr.  
315,000 — 2 Huse Kr. 10,000.  
Proprietær Jul. N Nyholm 8 S. 78.  
**Louisehøj** pr. Nysted.  
A: 140, E: 9, Kr. 110,000.  
Proprietær H Hoffmann 8 Ø-Uls-  
lev 4.  
**Ludvigsgave** pr. Gjedsler 8 10 a.  
A: 168, E: 80.  
Hofjgm. Ad. Tesdorpf, R., Pande-  
bjerg pr. Nykjøbing F. 65.  
**Lundbygaard** pr. Nørre Alslev.  
A: 150, Kr. 168,000 — Bønder-  
gods: 4 Huse.  
Prop. A Rasmussen 8 Ønslev 8.  
**Lungholm** pr. Rødby 8 Hyldtofte 36.  
Hovedgd. A og E: 582, Kr.  
916,000.  
Sønderkarle Baroni.  
Corp.: Akts. De danske Sukkerfa-  
brikker, Kbhvn. 8 Cent. 9030.  
Bestyrer: H P Jensen, Højbygaard  
pr. Rødby 8 Holey 7.  
**Lykkenssæde** pr. Rødby.  
A: 104, E: 6, Kr. 113,000.  
Proprietær H C Schoppe 8 Hyl-  
dtofte 35.  
**Maribo Ladegaard** pr. Maribo.  
Hovedgd. A: 441, Kr. 500,200.  
Knuthenborg Grevskab.  
Corp.: Aage Petersen 8 M. 8.  
**Mariebjerg** pr. Nakskov.  
A: 253, S: 30, Kr. 270,000.  
Proprietær I Zacho 8 N. 129.  
**Mosegaard** pr. Nakskov.  
A: 170, E: 9 1/2, Kr. 158,000.  
Proprietær Axel Ahm 8 Danne-  
marc 4.  
**Nagelsti Skovgaard** pr. Nykjø-  
bing F.  
A: 193, Kr. 160,000.  
Fuglsang og Priorskov Godser.  
Corp.: L Pedersen 8 N. 193.  
**Nakskov Ladegaard** pr. Nakskov.  
Hovedgd. A: 390, E: 37, S: 38,  
Kr. 450,000.  
Proprietær A Hansen 8 N. 182.  
**Nebøllegaard** pr. Nørre Alslev.  
A: ca. 127, S: ca. 65, Kr. 175,000.  
Proprietær Alfred Keis 8 N-A. 2.  
**Nielstrup** pr. Sækkjøbing.  
Hovedgd.  
Hardenberg Reventlow Grevskab.  
Corp.: A Jessen 8 Vaabensted 5.  
**Norregaard** pr. Rødby.  
A: 196, Kr. 200,000.  
Proprietær Otto Hovmand 8  
Skjerringe 13.  
**Norupgaard** pr. Nykjøbing F. 8  
Vægge 26.  
A: 125, E: 110, Kr. 160,000.  
Godsejer Carl Thorsen, Vestens-  
borg pr. Nykjøbing F. 28.  
**Ny Kirstineberg** pr. Nykjøbing F.  
Sædegd. A: ca. 590, S: ca. 287,  
Kr. 494,000.

Hofjgm. Ad. Tesdorpf, R., Pande-  
bjerg pr. Nykjøbing F. 65.  
**Nesgaard** (den Classenske Agor-  
brugsskole) pr. Stubbekjøbing 8 68.  
A: 349, E: 238, S: 5, Kr. 485,400.  
Carlsfeldt Gods.  
Forstander: H J Rasmussen.  
**Nøbbellegaard** pr. Holey 8 Holey-  
by 8.  
Hovedgd. A: 388, S: 37, Kr. 328,500.  
Ejer: Akts. De danske Sukker-  
fabrikker, Kjøbenhavn 8 Cent.  
9030.  
Bestyrer H P Jensen, Højbygaard  
pr. Rødby 8 Holey 7.  
**Nøjsomhed** pr. Nykjøbing F. se  
Brænde Ege.  
**Nøjsomhed** pr. Kjøbelev.  
Sædegd. A: 400, S: 20, Kr. 410,000.  
Proprietær N Chr. Petersen 8 Skov-  
bølle 21.  
**Nørregaard** pr. Sækkjøbing.  
Hovedgd.  
Hardenberg Reventlow Grevskab.  
Corp.: Oscar Jensen 8 Slem-  
minge 25.  
**Norre Gyldenbjerg** pr. Nakskov.  
A: 150, Kr. 158,000.  
Proprietær Løjtn. K H H Wil-  
helm 8 Danne marc 10.  
**Orebygaard** pr. Sækkjøbing.  
Hovedgd. A: 450, E: 50, Kr.  
875,500 (herunder Oreby Slot m. m.)  
Guldborgland Baroni.  
Bestyrer: Forv. R Rasmussen.  
8 S. 90.  
**Orenæs** pr. Orehoved.  
A: 133, S: 1048, Kr. 658,000.  
Godsejer G Wilhelm, 8 Oreh. 8.  
Corp. J H Jørgensen-Møller 8  
Oreh. 25.  
**Ourupgaard** pr. Nykjøbing F.  
Sædegd. A: 1033, E: 62, Kr.  
1,500,000 — S: 1300, Kr. 601,700  
— Bøndergods Kr. 211,200.  
Kmh. Hofjgm. Godsejer Frederik  
Tesdorpf, R. 8 N. 40.  
**Paarupgaard** pr. Maribo.  
A: 233, Kr. 251,700.  
Knuthenborg Grevskab.  
Corp.: Edvard Madsen 8 Østoft 14.  
**Pandebjerg** pr. Nykjøbing F.  
Hofjgm. Ad. Tesdorpf, R., 8 N. 65.  
**Pederstrup Avlsgaard** pr. Hors-  
lunde.  
Hovedgd. A: 797, E: 5, Kr.  
804,000.  
Christianssæde Grevskab.  
Overforv.: FCA Lassen 8 Bon-  
nød 26.  
**Priorskov** pr. Nykjøbing F.  
Sædegd. A: 368, E: 27, S: 18,  
2 Øer: 16, Kr. 275,000.  
Fuglsang og Priorskov Godser.  
**Raahaagegaard** pr. Holey.  
A & E: 320, Kr. 279,700.  
Sønderkarle Baroni.  
Corp.: O Rye Clausen 8 Ho. 10.  
**I. Riddersborg** pr. Nakskov.  
80 Tdr. Ld.; Kr. 130,000. Drives  
sammen med Læsogaard, 60 Tdr.  
Ld., Kr. 84,000.  
Godsejer L Rasmussen, Fredsholm  
pr. Nakskov 8 233.  
Corp.: Knud Rasmussen 8 302.  
**st. Riddersborg** pr. Nakskov.  
A: 500, E: 20, S: 50, Kr. 400,000.  
Godsejer O Rothaus Olesen 8  
Nasby 12.  
**Ringsbygaard** pr. Nakskov.  
Kr. 160,000.  
Proprietær Vilh. Nielsen 8 Løj-  
tofte 7.  
**Rodsnæs** pr. Sækkjøbing.  
A: 556, Kr. 432,000.  
Guldborgland Baroni.  
Bestyrer: Forv. K Bech 8 S. 68.  
**Rolykkegaard** pr. Kjøbelev.  
A: 245, E: 1 1/2, S: 6 1/2, Kr.  
280,000.  
Proprietær Løjtn. Wilhelm Bay  
8 Vindeby 14.  
**Rosenlund** pr. Sækkjøbing.  
Hovedgd.  
Hardenberg Reventlow Grevskab.  
Bestyrer: Th. Frisenberg Nielsen  
8 Døllefeldt 5.

**Rudbjerggaard** pr. Nakskov  
Sædegd. A: 765, E: 20, S: 700,  
Kr. 752,600 — Bøndergods Kr.  
123,000.  
Enkegrevinde B Reventlow  $\text{¶}$  Tillit-  
tize 53.  
Inspektør: J Andersen  $\text{¶}$  Tillit-  
tize 53.

**Sakstjedgaard** pr. Rødby.  
A & E: 280, Inddæmnet Areal  
350 — Kr. 315,200.  
Sønderkarle Baroni.  
Forp.: N Sørensen  $\text{¶}$  Hyldtofte 4

**Sannagaard** pr. Nakskov.  
Proprietær Johannes Bachevold  
 $\text{¶}$  Nakskov 206.

**Saunsgaard** pr. Nakskov.  
A & E: 700 Kr. 272,000.  
Ejer: Akts. De danske Sukker-  
fabrikker, Kbhvn.  $\text{¶}$  Cent. 9030.  
Bestyrer: P Petersen  $\text{¶}$  Naksk. 137.

**Saxhøj** pr. Maribo.  
A: 104, Kr. 120,000.  
Knuthenborg Grevskab.  
Forp.: H Thiesen  $\text{¶}$  Maglemø 25.

**Sejerlund** pr. Onsevig.  
Areal: 200, Kr. 210,000.  
Proprietær C M Koefoed  $\text{¶}$  Vin-  
deby 5.

**Skjelstoft** pr. Nakskov.  
Hovedgd. A: 408, E: 12, Kr.  
393,000.  
Christianssæde Grevskab.  
Forp.: E F de Neergaard  $\text{¶}$  Vester-  
borg 43.

**Skjelstrup** pr. Kjøbelev.  
A: 337, E: 2, S: 10, Kr. 356,000.  
Proprietær A Frederiksen  $\text{¶}$  Skov-  
bølle 7.

**Skjærringe** pr. Eskildstrup.  
Sædegd. A: 635, E: 100, S: 650,  
Kr. 1,047,900 — Bøndergods Kr.  
275,600.  
Godsejer W Dinesen  $\text{¶}$  Falkers-  
lev 36.

**Skovbygaard** pr. Nørre Alslev.  
A: 123, E: 2 1/2, S: 7 1/2, Kr. 116,000.  
Proprietær A Brandt  $\text{¶}$  Sortsø 2.

**Skovbøllegaard** pr. Kjøbelev.  
A: 182, E: 1, S: 1, Kr. 140,000.  
Proprietær Nicolai Jessen  $\text{¶}$  Skov-  
bølle 14.

**Skovgaarden** pr. Nysted.  
A: 236, E: 10.  
Bremersvold Familiegods.  
Forp.: Enkefru B Lindholm  $\text{¶}$   
V-Ulslev 11.

**Skovnes** pr. Maribo.  
A: 204, E: 32, S: 47.  
Ejer: Akts. De danske Sukker-  
fabrikker, Kbhvn.  $\text{¶}$  Cent. 9030.  
Bestyrer: H I Gotfredsen  $\text{¶}$  M. 99.

**Søndal** pr. Onsevig.  
Sædegd. A: 160, Kr. 160,000.  
Proprietærerne Axel Nielsen og  
C Jakobsen.

**Sophiedal** pr. Nakskov.  
G Svendsens Enke  $\text{¶}$  Sandby 4.

**Sophiehøj** pr. Rødby.  
A: 100.  
Hofjgm. Lensbaron Poul Ber-  
touch-Lehn, Lungholm pr. Rødby  
 $\text{¶}$  Hyldtofte 52.

Forp.: De danske Sukkerfabrik-  
ker, Kbhvn.  $\text{¶}$  Cent. 9030.  
Bestyrer: H P Jensen, Højby-  
gaard pr. Rødby  $\text{¶}$  Høleby 7.

**Steffensminde** pr. Guldborg F.  
A: 132, E: 14, S. og Have: 6, Kr.  
152,200 — 5 Huse.  
Proprietær Cand. phil. Victor  
Larsen  $\text{¶}$  Ø-Kippinge 4.

**Stensgaard** pr. Nakskov.  
Hovedgd. A: 288, E: 10, S: 16  
Kr. 270,000 — Bøndergods Kr.  
49,000.  
Godsejer D F le Maire, Frede-  
riksdal pr. Harpelunde  $\text{¶}$  Sand-  
by 79.  
Inspektør: J Kiil  $\text{¶}$  N. 81.

**Stensø** pr. Nakskov.  
A: 140, Kr. 155,200.  
Proprietær Johs. Freiesleben  $\text{¶}$  42.

**Stenvængegaarden** pr. Nysted.  
A: 120, E: ca. 143.  
Christiansholm Grevskab.  
Forp.: N P N Kamper  $\text{¶}$  Frejlev 36.

**Stokkomarkegaard** pr. Søllested.  
A: 128, Kr. 87,900.  
Ejer: Akts. De danske Sukker-  
fabrikker, Kbhvn.  $\text{¶}$  Cent. 9030.

**Strandholm** pr. Rødby Havn.  
Sædegd. A: 350, E: 315, Kr.  
416,900.  
Ejer: Fabrikant, Oldermænd  
Louis Messerschmidt, Skovbo-  
gaardens 11 Valby  $\text{¶}$  Cent. 12685.  
Inspektør: K E Messerschmidt  
 $\text{¶}$  R. 33.

**(Sukkerfabrikker, De danske,**  
Ejere af Gaardene Nøbbøllegaard,  
Skovnes, Saunsgaard og Stok-  
komarkegaard, Forpagtere af  
Lungholm, Højbygaard og Sophie-  
høj (se disse).)

**Sundvedgaard** pr. Guldborg F.  
A: 186, E: 4, Kr. 183,400.  
Proprietær O Rasmussen.

**Sebyholm** pr. Nakskov.  
Hovedgd.  
Hardenberg Reventlow Grevskab.  
Forp.: Christoffer Johannessen  
 $\text{¶}$  N. 58.

**Sæddingegaard** pr. Rødby.  
Hovedgd. A: 600, E: 72, Kr. 828,000.  
Godsejer J Nymann  $\text{¶}$  Rødby 15.

**Søgaard** pr. Bursø.  
A: 156, E: 20, S: 3, Kr. 172,000.  
Proprietær: N P Christiansen  $\text{¶}$   
B. 19.

**Søholt** pr. Bursø.  
Sædegd. A: 650, E: 320, S: 568.  
Kr. 1,109,400.  
Ejer: Vekselerer Peter Ole Suhr,  
Pilestr. 2, Kbhvn. K.  $\text{¶}$  Cent. 7735.  
Inspektør: G Suhr  $\text{¶}$  Maribo 11.

**Søllestedgaard** pr. Søllested.  
Sædegd. A: 550, E: 30, S: 550,  
Kr. 857,000 — Arvefastegods  
320 Tdr. Htk.  
Godsejer T Jørgensen  $\text{¶}$  S. 18.

**(Sønderkarle Baroni**  
herunder Hovedgaardene Højby-  
gaard og Lungholm samt Avls-  
gaardene Raahaugegaard og Saks-  
tjedgaard (se disse).  
Besidder: Kmh. Hofjgm. Lens-  
baron P A Bertouch-Lehn, Lung-

holm pr. Rødby  $\text{¶}$  Hyldtofte 52.  
Godskont.: Lungholm pr. Rød-  
by  $\text{¶}$  Hyldtofte 53.)

**Taagerudsgaard** pr. Søllested.  
A: 225, E: 25, S: 60, Kr. 280,000.  
Proprietær C T D JSunke  $\text{¶}$  Stok-  
kemærke 5.

**Tjernebygaard** pr. Onsevig.  
A: 144, E: 3, S: 18, Kr. 185,000.  
Proprietær P Christiansen  $\text{¶}$  Vin-  
deby 10.

**Trudstolpe** pr. Sækkjølbing.  
A: 142, Kr. 147,000, S: 20, Kr.  
10,000.  
Proprietær Johs. Thomsen  $\text{¶}$   
Vaabensted 11.

**st. Tvedegaard** pr. Horslunde.  
A: 199, Kr. 190,000.  
Proprietær H P Friis  $\text{¶}$  Nøbbet 25.

**Ulriksdal** pr. Nysted.  
Hovedgd. A: 400, E: 50, Kr. 447,200.  
Engestofte Stamhus.  
Forp.: K Løppenthin  $\text{¶}$  Ø-Ulslev 9.

**Ulriksdal** pr. Nørre Alslev.  
Sædegd. A: 181, E: 78, Kr. 230,000.  
Løjtn. Proprietær K Møller  $\text{¶}$  Ore-  
hoved 19.

**Vaarskov** pr. Bandholm.  
Hovedgd. A: 264, Kr. 235,200.  
Knuthenborg Grevskab.  
Forp.: E Kjør  $\text{¶}$  B. 45.

**Valnsgaard** pr. Nørre Alslev.  
Sædegd. A: 445, E: 15. Ind-  
dæmnet Areal: 150, S. og Have:  
ca. 100.  
Ejer: Direktør Johan Didrich-  
sen, Hambros Allé 11 Hellerup  
 $\text{¶}$  Høll. 1777.

**(Vennerslund Stamhus**  
herunder Hovedgaard Venners-  
lund (se denne) af Areal 1010 Tdr.  
Ld., Vurd. t. Ejdskyld 882,600  
Kr.; Skovareal 650 Tdr. Ld., Vurd.  
t. E. ca. 267,400 Kr.; Bøndergods,  
Vurd. t. E. 95,200 Kr.; Bankak-  
tief 7800 Kr.; Fideikommiskap.  
ca. 1,182,300 Kr.; Apanagefond  
ca. 78,800 Kr.  
Besidder: Stamhusbesidder Cand.  
jur. J L Grandjean, Vennerslund  
pr. Guldborg Falster  $\text{¶}$  Nykjø-  
bing 60.  
Godskont.: Godsf. Lind, Ven-  
nerslund pr. Guldborg Falster  $\text{¶}$   
Nykjøbing 60.)

**Vennerslund** pr. Guldborg Falster.  
Hovedgd. A: 690, E: 320.  
Vennerslund Stamhus.

**Vestensborg** pr. Nykjøbing F. med  
Gustavsminde.  
Hovedgd. A: 210, E: 13, Kr.  
339,000.  
Godsejer Carl Thorsen  $\text{¶}$  N. 28.

**Vesterborggaard** pr. Nakskov.  
A: 180, E: 23 1/2, S: 2, Kr. 110,000.  
Proprietær M Chr. Mølvig  $\text{¶}$  Vester-  
borg 9.

**Villhelmsdal** pr. Guldborg F.  
A: 258, E: 12, S: 8, Kr. 290,000.  
Proprietær Johannes Overgaard  
 $\text{¶}$  Ø-Kippinge 17.

**Villhelmsvej** pr. Søllested.  
A: 624, S: 20, Kr. 560,000.  
Godsejer Axel Ziersen  $\text{¶}$  S. 20.

**Vindebygaard** pr. Onsevig.  
A: 350, E: 14, S: 18 Kr. 405,000.  
Proprietær H C Skotte, Sønder-  
tofte pr. Horslunde  $\text{¶}$  28

**Vindeholme** pr. Nakskov.  
A: ca. 190, S: ca. 325, Kr.  
320,700.  
Greve fh. Gesandt Ferdinand  
Reventlow SK. DM.  $\text{¶}$  Tillitiz 44.  
Forp.: Enkegrevinde B Revent-  
low, Rudbjerggaard pr. Nakskov.

**Wintersborg** pr. Horslunde.  
Sædegd. A & E: 440, S: 60, Kr.  
390,000.  
Proprietær C Olsen  $\text{¶}$  Kastager 4.

**Wredeslund** pr. Bursø.  
A: 150, Kr. 165,000.  
Godsejer Axel Nielsen, Binnitze  
pr. Bursø  $\text{¶}$  20.

**Ødegaard** pr. Sækkjølbing.  
A: 300, Kr. 274,600.  
Guldborgland Baroni.  
Forp.: Meyer A Krog  $\text{¶}$  Guldb-  
borg 22.

**Øllingsøgaard** pr. Søllested.  
Sædegd. A: 577, — S: 325, —  
Bøndergods, ialt vurd. til E.  
770,000 Kr.  
Godsejer L Wilhelm  $\text{¶}$  Grøshave 3.

**Ørbygaard** pr. Bandholm.  
Hovedgd. A: 248, Kr. 215,000.  
Juellinge Baroni.  
Forp.: Juel Mathiasen  $\text{¶}$  Kæl-  
dernes 11.

**Østerskovgaard** pr. Nakskov.  
A: 150, Kr. 140,000.  
Proprietær P Madsen  $\text{¶}$  Tillitiz 4.

**Forretningsforbindelser for  
større Gaarde  
paa Lolland-Falster**  
(se tillige Fag-Registret)

Næstved:  
Dansk Lynafleder-Etablisement  
 $\text{¶}$  835. - *Se Fagreg. u. Lynafledere.*

Odense:

**Manus Malkemaskine**  
er den eneste praktiske  
Malkemaskine i Verden.  
Forlang Prospekt og Priser.



Ingeniørfirmaet  
**BRINCH & BAY**  
ODENSE  
Generalagenter for Danmark.

## **KRAK<sup>s</sup> VEJVISER**

*er fremlagt til Publikums gratis Afbenyttelse*

**i ca. 3000 Butikker i København og  
Provinsen,**

**paa danske Færger og Rutebaade,**

**paa alle større Hoteller,**

**i alle Kiosker** (her dog mod en ringe Afgift).

*Ved Udenrigsministeriets Foranstaltning bliver Bogen for-  
delt til danske Gesandtskaber og Konsulater i Udlandet.*

# Afdeling VI.

## Provins-Register (A, Sjælland. B, Lolland-Falster. C, Fyen. D, Jylland.)

### C. Fyen.

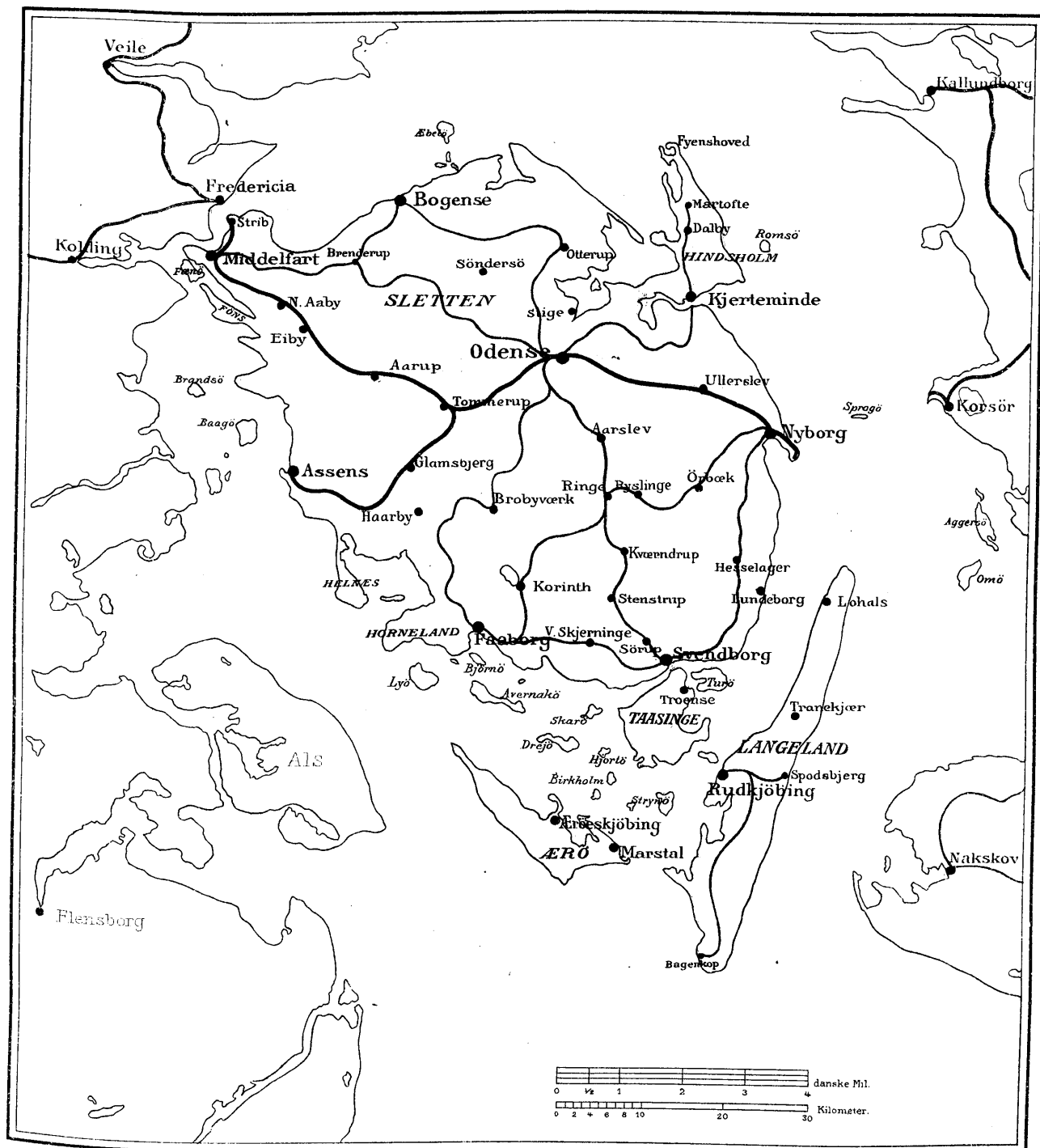



# Afdeling VI.

## C. Fyen med Långeiland, Ærø og Taasinge.

- 1) Forretninger.
- 2) Privat-Personer.
- 3) Større Gaarde.

### 1. Forretninger.

#### Aarup.

(Torp ved Brøndøe Aa.)

Dommer, se u. Assens.  
**Elektricitetsværket** (Andelselsk.) anl. 1905.  
**Indhyggerantal** 1916: 878 (1901: 787).

**Politimester**, se u. Assens.  
**Vandværket** (Andelselsk.), anl. 1912

Forretningsnavn og Adresse	Se Fagregistret under
Aarup Avis	(Udgaar i Middelfart)
Aarup Dampmølle, R P Rasmussen 99.	Dampmøller
Aarup Hotel 13	Hoteller
Aarup Maskinfabrik ved A Poulsen & P Rysgaard 19	Maskinfabrikker
Aarup Maskin-Trædrejeri, Wilh. Bredo	Drejere
Aarup og Omegns Spare- og Laanekasse, Akts. 7	Sparekasser-
Andersen A, Grønemose 108.	Smede
Andersen A P	Urmagere
Andersen C 80.	Sagførere, Incasso
Assenbølle Teglværk, J Munk 37	Teglværker
Banke K K, Skydebjerg 83	Maskinfabrikker
Banken for Aarup & Omegn, Akts. 34	Banker
Berthelsen's E Enke.	Stenhuggerier
Bøhrhønsen H	Malermestre
Christensen Strango 65.	Manufakturhdl.
Clausen Chr. 68.	Isenkræmmere
Ellegaard H F 92	Bagere
Fangel P G 93	Urmagere
Gribsvad Møbelmagasin, H P Nielsen 44	Møbeludsalg
Hansen Aug. 131.	Rebslagere
Hansen H N, Ørsbjerg 133	Bagere
Hansen J, Ørsbjerg 169	Murermestre
Hansen Jensenius Købmd. 29	
Hansen's Jeppe Enke 57	Cyklar
Hansen Jul. Købmd. Bred 10	
Ibsen Carl 76	Fiskehdl.
Jacobsen N 38	Cyklar
JENSEN AGNES 43.	Modelørr.
Jensen Harald	Trikotagehdl.
Jensen J Chr. 103	Skomagere
Jensen Marentius 135	Sadelmagere og Tapetsere
Jensen Marius 46	Æg
Jensen N, Libeshave 109	Murermestre
Jensen N J 16	Sagførere, Incasso
Jørgensen M K, Kjerte 171	Sadelmagere og Tapetsere
Jørgensen N J, Grønemose 146.	Vognfabr. og -forhdl.
Jørgensen N P	Murermestre
Knudsen Anton Købmd. Gribsvad 15	
Larsen P Købmand Ørsbjerg 25	
Madsen M 173.	Smede
Markussen M G	Urmagere
Melchiorson Chr. 18	Snedkere
Meldgaard N 129	Trikotagehdl.
Mortensen Fr.	Murermestre
Mortensen Joh. K 150	Boghdl.
Nielsen Frants, Skydebjerg 160.	Fiskehdl.
Nielsen H P, Gribsvad 44.	Sadelmagere og Tapetsere
Odense Ægforretning 32.	Æg
Pedersen P Nielsen 50.	Manufakturhdl.
Petersen Aage 94.	Bagere
Petersen A C 40	Gartnere
Petersen Chr. & Søn.	Snedkere
Petersen F.	Blikkenslagere
Rasmussen A 126	Brøndboring
Rasmussen Chr.	Snedkere
Rasmussen H C Papirhdl. 51	Bogbindere
Rasmussen L. Grønemose 180.	Murermestre
Rasmussen R P Købmd. 23.	Korn, Foderstoffer

#### Forretningsnavn og Adresse

#### Se Fagregistret under

Salomon S V 27	Apotekere
Skydebjerg-Taarup Ægeksp. L Rasmus-	
sen, Skydebjerg-Taarup 56	Æg
Sørensen Chr. Købmd. 5	Korn, Foderstoffer
Sørensen Olaf 53.	Herreekviperingshdl.
Sørensen S	Tømremestre
Thomsen Kirstine 112.	Trikotagehdl.
Thrane H 3.	Læderhandlere
Toft Hjalmar 138.	Manufakturhdl.
Vett & Wessels Uds., A Jørgensen 9.	Manufakturhdl.
Ørsbjerg Rørværeri, J Hansen.	Rørværksfabr.

#### Indregistrerede Firmaer.

Aarup Maskinfabrik ved A Poulsen & P Rysgaard. Indoh. A Poulsen og P Rysgaard, Odense.  
Aarup og Omegns Spare- og Laanekasse, Akts. Bestyrelse: Sogneraadformand M Chr. Jensen, Skydebjerg, Købmd. J J C Sørensen, Aarup, Propr. J Lunde, Skydebjerg Ellegaard, og Sagf. N J Jønsen, Aarup, af hvilke to i Foren. tegner Frm. Aktk. 25,000 Kr.  
Banken for Aarup og Omegn, Akts. Bestyrelse (Bankraad): Gaardejor H Christophersen, Skydebjerg (Formand), Læderhdl. H Thrane, Urmager P G Fangel, Købmd. R P Rasmussen, Cyklohdl. N Jacobsen, Propr. M Larsen, Barløse, Sadelm. H P Nielsen, Gribsvad, Gaardejerne H J Rasmussen, Fjølsted, og C M Knudsen, Østo. Direktion: R Anderson, C M Anderson og J Christiansen. Frm. tegnes af to Direktører i Foren. eller af 1 Direktør i Forb. med Bankr. Formd. Aktk. 100,000 Kr.

#### Assens.

(Oprind. Assus; Aas, langstrakt Byg, og Næs).

**Amtsforsvalter** for Assens Amtstuedistrikt: C A Grumme.  
**Amtslæge:** J J Blom.  
**Amtsvejsinspektør:** se u. Odense.  
**Assens Bank**, Akts., Østerg. 74 & 274, Kontortid 10-12 og 3-5, stiftet 1. Okt. 1896, Aktiekapital og Reserver: ca. 665,000 Kr. Direktion: Direktør A Mikkelsen, R.; Bankdir. A C M Beierholm. Filial i Haarby 112.  
**Assens og Omegns Spare- og Laanekasse**, stiftet 5. April 1852, 12. Kontortid 10-12 og 4-5. Sparernes Tilgodehav. 9,714,696 Kr. 74 Ø. Konto til Imødegaelse af Tab paa Aktiver: 88,000 Kr. Reservefond: 400,000 Kr. Direktion: Købmændene Chr. Rønning, Formand, og L Fentz, Næstformand, samt Sparekassedir. K Schmidt, Kaas Mølle, Apoteker J V Strøbyerg og Brandir. Joh. G Petersen. Bogholder: Aug. Fog. Kasserer: J M Jensen.  
**Borgmester:** Apoteker J V Strøbyerg.  
**Dommer** i Assens Købstad og Baag Herred samt Kjerte, Barløse, Sandager og Tanderup Sogne af Wedellsborg Birk: Josias Feddersen, R.  
**Elektricitetsværket** (Akts.) er anlagt 1911 (se Firma-Reg.).

**Gasværket** (ejes af Det danske Gaskomp.) er anlagt 1855.  
Bestyrer: A F H Cridland.

**Handelsstandsforeningen**, stiftet 18. Febr. 1874. Formand: Købmand K Plum.

**Havnedybde:** 7 m.  
**Indhyggerantal** 1916: 4,523 (1801: 1,443; 1901: 4,665).

**Kommunebogholder:** G Feddersen.  
**Kommunekasserer:** Frk. M Jacobsen.

**Kgl. oktr. Søassurance-Komp.**

Repr.: Brandir. Joh. G Petersen.  
**Købstadrettigheder:** De ældste kendte Privilegier er stadfæstet 1514.

**Landbo-Sparekassen f. Fyen** 87.

**Politimester** i Assens Købstad og Baag Herred samt Kjerte, Barløse, Sandager og Tanderup Sogne af Wedellsborg Birk: Vilh. Jensen.

**Skattemyndighedernes Vurdering:** Ejendomsskyld: 8,3 Mill. Kr.; Formue: 9,3 Mill. Kr.; Indkomst: 2,4 Mill. Kr.

**Skatteprocent** 1919-20: 5,94 (Ligningsprocent: 8,0).

**Sukkerfabrik**, Assens. (Akts. De danske Sukkerfabr.)

**Vandværket** (kommunalt) anl. 1903.  
**Vejer, Maaler og Vragter:** MG Krag.

#### Forretningsnavn og Adresse

#### Se Fagregistret under

Andersen A Købmd. 244	
Andersen A J.	Snedkere
Andersen Alfred 259	Glamestere



Forretningsnavn og Adresse	Se Fagregistret under
Andersen Chr.	Urmagere
Andersen F W & Søns Effk. v. Andreas C Knudsen 40	Manufakturhdl.
Andersen H & Søn	Murermestre
Arbejdernes Fællesbageri i Assens, Akts.	Bagere
Assens Amts Avis 21	Aviser, Bogtrykkerier
Assens Amts Dagblad 211	Aviser
Assens Bank, Akts. 74 & 274	Banker, Incasso
Assens Materialhandel, Anthon Poulsen 64	Sparekasser
Assens og Omegns Spare- og Laanekasse 12	Skibsbyggerier
Assens Skibsværft 311	Aviser
Assens Social-Demokrat 124	(De danske Sukkerfabr.)
Assens Sukkerfabrik 4 & 291, Stats 5	Tobakker og Cigarer
Assens Tobaksfabrik, Alex. Gundersen 32	Badeanstalter
Assens varme Søbadeanstalt	Støbegods
Bang Hans 204	Manufakturhdl.
Beierholm H M 146	Snedkere
Beierholm-Pedersen A 301	Gartnere
Bekker A F 113	Herreekviperingshdl.
Bertelsen Poul 194	Bagere
Bruun N P	Tømremestre
Bruus H A	Bryggerier, Mineralvande
Bryggeriet „Vestfyen“, Akts. 41	Mødchdl.
Carstensen E 202	Broderihdl.
Carstensen Marie 261	Kul, Foderstoffer, Gødning, Korn, Markfrø
Christensen J C 299	Gas- og Vandm.
Christensen S C 176	Smede
Clausen P	Bagere
Clausen P C	Manufakturhdl.
Crome & Goldschmidt's Uds., Sivardt Birk 60	Hoteller
Damm's Hotel 195	Cykler
Dyrhaage-Jensen 256	Isenkr.
Egelund R C J 223	Manufakturhdl.
Ellekjær Einar 199	Malermestre
Ernst Chr. L 253	Sølvvarefabrikker
Ernst H J Musikinstrumenthdl.	Skibsprovianteringsforr.
Ernst J 132	Fluefangere
Fentz Severin 104	Sagførere
Fensborg Lager ved Mary Larsen	Kalkværker
Fluefangerfabrikken Vestfyen, R. Eriksen & Co. 330	Blikkenslagere
Forsmand C Overretssagf. 282	Elektr. Lysinstallation
Forenede Kalkværker, De, R. Eriksen 90	Svineslagterier
Frederiksen L 111	Gleerup Georg 298
Frederiksen R 165	Konditorier
Fyens Svineslagteri 3	Maskinsnedkerier og Savv.
Gleerup Georg 298	Læderhandlere
Gormsen Carl	Sagførere, Incasso
Gormsen's P Effk. v. O L Hansen 70	Buntmagere
Grathwohl K Købmd. 81	Gartnere
Hansen Carl 44	Konditorier
Hansen Chr.	Jern, gammelt, en gr.
Hansen Chr. 182	Skomagere
Hansen Frederik Købmd. 75	Tømremestre
Hansen Helga 85	Herreekviperingshdl.
Hansen Knud C 278	Kul
Hansen L 146	Boghdl.
Hansen P	Konservesfabrikker
Hansen Vald. 95	Manufakturhdl.
Harder Poul C Købmd. 92	Isenkr., Barnevogne, Køk-
Hertel Reinhold 30	kenudstysforr.
Hesseldal's Præservesfabrikker 134	Hoteller
Holbæk Johs., Værehuset 84	Farverier
Hundahl Einar 83	Skibsprovianteringsforr.
Hotel Phoenix 18	Dampskibsekspeditioner
Hoffner C & P M Christophersen	Cykler
Høyer Martin R 63	Smede, Skovlo
Jacobsen I 14	Bagere
Jakobsen Alfred 238	Urmagere
Jensen Anton Gas- & Vandm. 247	Bogbindere
Jensen Holger O 192	Hoteller
Jensen Th. 233	Savværker
Jerløw Th.	Stenhuggerier
Jernbanehotellet 19	Snedkere
Johansen P C 22	Herreekviperingshdl.
Johansson N J 224	Sagførere
Jørgensen H 209	Glarmestre
Jørgensen I C	Urmagere
Jørgensen J 23	Fisk en gros
Jørgensen J M 249	Dampmøller, Mel en gr.
Jørgensen L P Købmd. 280	Snedkere
Jørgensen Marcus 239	Mæglere, Befragtningsag-
Jørgensen S C 183	Isenkr., Køkkenudstys-
Kaals Mølle, Brødrene Plum 36	forr., Porcelæn- og Glas-
Knap N	hdl., Værkøje
KRAG MOURITZ G 200, Stats 10	Sparekasser
Telegramadr. „Krag“	Murermestre
Krull & Jepsen 47 & 308	Isenkr., Kolonial en gros
Landbo-Sparekassen's Afd. 87	Baadebyggerier
Larsen Cl.	Gartnere, Blomsterhdl.
Larsen Hegermann Købmd. 48	
Larsen L 213	
Laulund K 149	

Forretningsnavn og Adresse	Se Fagregistret under
Laursen L H E 127	Lervarer
Lawsen M, Skovly 100	Gartnere
Lund Viggo	Baadebyggerier
Lysholt P 265	Malermestre
Løndahl J P C	Bagere
Mangor C V	Bagere
Marcussen A H	Urmagere
Marcussen's Hotel 89	Hoteller
Messens Ene-Udsalg ved Siegfred Levin 101	Manufakturhdl.
Nielsen Carl 106	Bagere
Nielsen Emil & Søn 99	(Olietøj, Presenninger, Hestedækkener
Nielsen Fr. 147	Gartnere
Nielsen Frede 316	Vaabenhdl.
Nielsen J H 7 & 248	Korn
Nielsen Johs. 205	Malermestre
Nielsen N P 73	Smede
Nielsen P 305	Bødkere
Nielsen S P	Bagere
Nielsen Willh.	Urmagere
Olsen Marius 141	Bogbindere
Olsen S	Urmagere
Pedersen A P Købmd. 218	Elektr. Lysinstallation
Pedersen M 226	Snedkere
Petersen Brødr. 178	Tapetserere
Petersen C 45	Tapethdl., Farvehdl., Materialister og Farvehdl. Fernis
Petersen Emil A 138	Assuranceforr., Agenturforr., Torv
Petersen J 97	
PLUM BRØDRENE 26 & 262 Silopakhuset 191	Korn, Foderstoffer
Telegramadr. „Plum“	Boghdl., Fotogr. Art.
Plum Frederik 88	Trælast- og Tømmerhdl., Kolonial, Vinhdl., Kul, Bygningsart., Smørekap., Æg, Landbrugsmask., Cykler, Gødning, Cement, Markfrø, Jern, Tagpap, Frø, Rørværk, Savværker, Staalbjælker, Tørvestroelse og Torvemøl
PLUM N M & F Købmd. Cent. 50, 39 & 245	Vognfabr. og -forhdl.
Jernafldg. 150, Telegramadr. „Plum“	Malermestre
Rasmussen A N	Bagere
Rasmussen H 2	Gartnere
Rasmussen J H	Bagere
Rasmussen M P 188	Gartnere
Rasmussen R Købmd. 186	
Salskov & Larsen 187	Træske
Skott N M	Smede
Spare- og Laanekassen for Haandværkere og Arbejdsklassen 52	Sparekasser
Stellensen Steffen 252	Snedkere
Storm Hans 68	Manufakturhdl.
Storm-Andersen A 310	Sadelmagere
Strøyberg Johs. V 35	Apotekere
Sørensen K 51	Trikotagehdl.
Thomsen Vilh. 98	Cykler
Vestfyens Kulimport 250	Kul, Koks, Briketter
Vett & Wessel's Uds., E Ring Petersen 79	Manufakturhdl.
Willmann Th.	Børstenbindere

Indregistrerede Firmaer.

Andersen F W & Søns Effk. ved Andreas C Knudsen. Indeh.: A C Knudsen. Arbejdernes Fællesbageri i Assens, Akts. Bestyrelses Formand, Savværksejer P C Johansen tegner Frm. Aktk. 2000 Kr.

Assens Bank, Akts. Bestyrelsen bestaar af et Bankraad paa 20 Medl. med Dir. A M Mikkelsen som Formand og Herredsfuldm. A C F Mencke som Nestformd. samt den adm. Direktør: A C M Beierholm. Kontroludvalg: A M Mikkelsen, A C F Mencke, Materialist A C E A Poulsen og Købmd. J M Holbæk. Direktion: A C M Beierholm (adm. Dir.) og A M Mikkelsen (kontroll. Dir.). Kasserer: L P Jørgensen. Frm. tegnes af en Direktør eller et Medl. af Kontroludv. hver i Foren. med Kassereren eller af to Direktører i Foren. eller af en Direktør i Foren. med et Medl. af Kontroludv. Aktk. 500,000 Kr.

Assens Elektricitetsværk, Akts. Bestyrelse: Direktør J Fredholm, Stockholm, Ingeniør T Ericson, Stockholm, Ingeniør H C Petersen, Kbhvn. (Formand) og Direktør A Beierholm, der hver for sig tegner Frm., samt Urmager J T Jensen. Aktk. 300,000 Kr.

Assens Materialhandel, Anthon Poulsen. Indeh. A Poulsen.

Assens og Omegns Spare- og Laanekasse. Direktion: Købmdene L H Fentz og C Ronning samt Branddir. J G Petersen og Apoteker J V Strøyberg, alle af Assens, samt Prop. K Schmidt, Kjærrunggaard, der to i Foren. tegner Frm. Prop.: Bogholder A P E Fog og Kasserer J M Jensen, hver i Foren. med en Direktør. Assens Smørforsyning ved A P Jørgensen, Odense. Indeh. A P Jørgensen.

Assens Tobaksfabrik. Indeh. A Gundersen.

Bryggeriet „Vestfyen“, Akts. Bestyrelse: Godsejer H Brønnings-Ilaasen, Købmd. K M Plum, Sparekassedir. K L Schmidt, Prop. R Rasmussen, Snave, og Godsforv. A Hviid Nielsen. Direktør: O Fabricius. Frm. tegnes af Direktøren i Foren. med et Bestyrelsesmedl. Aktk. 160,000 Kr.

Buhl & Ravn, Garveri, Assens. Indeh. J K Buhl og H I Ravn, der i Foren. tegner Frm.

Fensborg Lager ved Mary Larsen. Indeh. Frk. M C O Larsen.

Fluefangerfabrikken Vestfyen, R Eriksen & Co. Indeh. R Eriksen og K O Jørgensen.

Gleerup P, Assens. Indeh. P C Gleerup.

Gormsen's P Effk. ved O L Hansen. Indeh. O L Hansen.

Hoffner C & P M Christophersen. Indeh. P M Christophersen.

Krull & Jepsen. Indeh.: O N J Jepsen. Prop.: O Egidius.

Merkur, Akts. Bestyrelse: Bager H P Frederiksen og Slagter H C Dreyer, Glamsbjerg, der to i Foren. tegner Frm. Aktiekapital 3,000 Kr. Prop.: H P Frederiksen.

Messens Ene Udsalg ved Siegfred Levin. Indeh. S Levin.

Nielsen Emil & Son, Assens. Indeh.: C C J Nielsen og E Nielsen.

Nielsen & Lausen. Indeh. J H Nielsen og H C J Lausen.

Plum Brodr. Indeh. Thorvald S B Plum og K M Plum.  
 Plum N M & F., et Kommanditselsk. Indeh. Thorvald S B Plum og K M Plum.  
 Sparo- og Laanekassen for Haandværkere og Arbejdsklassen i Assens. Bestyrelse:  
 Oehlnd. C Christiansen, Sadeling, J T Sørensen, Sadeling, N A Lind, Lærer A B Albrechtsen  
 og Bager A O Møller. Bogholder: Godsforv. A Hviid Nielsen. Kasserer:  
 A Nielsen. Frm. tegnes af to Bestyrelsesmedl. i Foren. Prok.: Bogholderen  
 eller Kassereren i Foren. med et Bestyrelsesmedl.  
 Sæbehuset ved H H Johansen. Indeh. H H Johansen.  
 Vestfyens Kulimport ved N M & F Plum og Chr. Jørgensen. Indeh. K M Plum,  
 T S B Plum og C Jørgensen.

**Bogense.**

(Oprind. Bognæs, bogekleedt Næs.)

**Borgmester:** Kredslæge P Trautner.

**Dommer** i Bogense Kobstad og Skovby Herred med Lunde-Skam Herreder og Grevskebet Roepstorffs Birk: A F Gad. Bitingsted: Odense. Kontorafdeling: Odense.

**Elektricitetsværket** (kommunalt), anl. 1912.

**Gasværket** (kommunalt) anl. 1896.

**Havnedybde:** 3,4 m.

**Indbyggerantal** 1916: 2,707 (1801: 760; 1901: 2,168).

**Jernbaneselskab,** Nordfynske J 89. Formand: Etatsr. Bankdir. A Hoeg, R., Odense. Driftsbestyrer: N P Thage, R.

**Kæmner:** Søren Leth.  
**Købstadrettigheder:** De ældste kendte Privilegier er stadfæstet 1288.

**Polltimester** i Bogense Kobstad og Skovby Herred samt Lunde-Skam Herreder og Grevskebet Roepstorffs Birk: P Wegener. Kontorafdeling: Otterup.

**Skattemyndighedernes Vurdering:** Ejendomsskyld: 4,0 Mill. Kr.; Formue: 5,6 Mill. Kr.; Indkomst: 1,5 Mill. Kr.

**Sparo- og Laanekassen** for Bogense og Omegn, opr. 1854.

**Vandværket** (kommunalt) anl. 1910.

**Vejr, Maaler og Vragter:** Niels Andersen.

Forretningsnavn og Adresse	Se Fagregistret under
Andelssvineslagteriet i Bogense 18	Svineslagterier
Andersen A M 160	{ Maskinsnedkerier og Savv, Snedkere
Andersen Lauritz 117	Skomagere
Andersen Martin 72	Fisk en gros
Andersen Martin 70	Garverier
Bach N Pedersen Agenturforr. 64	
Bardram P	Malermestre
Bech F 141	Skræddere
Blangsted Axel Tapet- & Farvehdl. 43	Malermestre
Bogense Avis 29	Aviser, Bogtrykkerier
<b>BOGENSE BANK, AKTS.</b> 37	
Kontortid 11-12 og 4-5.	
Stiftet 1897	Banker, Incasso
Bogense Bryggeri, L Rasmussen 101	Bryggerier
Bogense Hotel 8	Hoteller
Bogense Jernstøberi og Maskinfabrik 14	{ Maskinfabr., Jernstøberier, Landbrugsmaskiner
Bogense Kalkværk 53	Kalkværker
<b>BOGENSE KUL- OG TRÆLASTHANDEL,</b> G V Larsen & L Barfoed 16	{ Kul, Trælast- og Tømmerhdl.
Bogense Skisværft 197	Skisbyggerier
Bogense Socialdemokrat 103	Aviser
<b>BOGENSE ULDSPINDERI</b> ved Carl W Jensen 67	Uldspinderier, Væverier
Bogense Ægforretning 52	Æg
Borg Anton 228	Dampskibseksp.
Broek N C 198	Garverier
Christiansen H Købmd. 28	
Christiansen J H 69	Gartnere
Clausen I 207	Rebslagere
Crome & Goldschmidt's Uds. 61	Manufakturhdl.
Deleuran Chr. 152	Malermestre
Drud H A	Bagere
Ehlert Niels 55	Boghdl.
Engelsk Beklædningsmagasin, Th. Bonfils 158	Herreekviperingshdl.
Faaborg Cement-Tagstens Fabriks Filial 78	Tagstensfabr. (Faaborg)
Fabricius Henrik 11	Apotekere
Fyns Social-Demokrat 103	Aviser (Odense)
Hansen C Købmd. 25	Korn
Hansen Carl 200	Blikkenslagere
Hansen Ellef 47	Isenkræmmere
Hansen H P Købmd. 27	{ Korn, Cement, Kul, Foderstoffer, Briketter, Brænde, Koks og Cinders
Hansen Pauline Blomsterhdl. 84	
Hansen P F & Søn	Blikkenslagere
Hansen Poul	Murermestre
Haugaard E	Brøndborere
Henriksen Carl 126	Læderhandlere
Isaksen R 54	Manufakturhdl.
Jantzen Reinhardt Købmd. 7	Korn
Jensen A 123	Broderihdl.
Jensen Carl Købmd. 5	
Jensen H C 139	Cykler
Jensen J 153	Modelforr.
Jensen K J 112	Garverier, Læderhdl.
Jensen N	Bødkere
Jensen Sophus Købmd. 212	
Jeppesen Arnold 149	Trikotagehdl.
Jeppesen Axel 116	Guldsmede
Jeppesen H 232	Urmagere
Johansen P Fr. 121	Bagere
Jørgensen Ejner Købmd. 92	

Forretningsnavn og Adresse	Se Fagregistret under
Jørgensen H Chr. 143	Murermestre
Landmandshotellet 83	Hoteller
Larsen Carl 115	Garverier
Larsen G V Købmd. 3 & 42, Stats 1	{ Korn, Foderstoff., Kolonial, Markfro
Larsen H	Bagere
Larsen Marius 98	Bagere
Loell C W 138	Cykler
Nielsen M 213	Sæbeudsalg
Nielsen Marius, Harritslev 168	Murermestre
Nielsen M K, Tofte 234	Møllebyggere
Nielsen V 88	Tobakker og Cigarer
Nordfyns Cyklefabrik, Brodr. N & Kr. Petersen 34	Cykler
Nordfyns Handels- og Landbobank, Akts. 245	Banker
<b>NØRBY A</b> 107	Sagførere
Olesen Martin & Søn 44	Fiskehandlere
Olsen John Købmd., Tyrekrog 172	
Pedersen P N 39	Bagere
Petersen Chr. P 97	Planteskoler
Petersen J	Savværker, Tømmermestre
Pöckel J 108	Farverier
Rasmussen Ejnar 194	Smede
Rasmussen J	Urmagere
Rasmussen Jørg. 130	Skibsprovianderingsforr.
Rosenberg's Fr. Eitf., C S Sørensen 65	Manufakturhdl.
Scheby C A 66	Maskinfabrikker
Schmidt H 227	Glasmestre
Sevel Einar 13	Manufakturhdl.
Sparo- og Laanekassen for Bogense og Omegn 38	Sparekasser
Storch Arthur 6	Manufakturhdl.
Svendsen Fr. Papirhdl. 10	Bogbindere
Sæbehuset 96	Sæbeudsalg
Theill 2	Sagførere
Vends H M 94	Snedkere
Vett & Wessels Uds., Chr. E Blangsted 14	Manufakturhdl.
Wæddelø A	Sadelmagere

**Indregistrerede Firmaer.**

Bogense Bank, Akts. Bestyrelse: Købmd. G V Larsen (Formand), Sagf. M P M Theill (Nestformd.), fh. Malorm. J I Blangsted, Tømmerm. J P Petersen, Købmd. K S Sørensen, By- og Herredstuldm. H M J Petersen, Iseukr. J E J Hansen og Red. J P C Bro, Brønderup. Frm. tegnes af to Bestyrelsesmedl. i Foren. eller af et Bestyrelsesmedl. i Foren. med Bogholderen. Aktk. 200,000 Kr.  
 Bogense Jernstøberi & Maskinfabrik, Erik Barfoed. Indeh. E Barfoed.  
 Bogense Kul- og Trælasthandel, G V Larsen & L Barfoed. Indeh. L P V Barfoed og G V Larsen.  
 Bogense Ægforretning ved Henrik Nielsen. Indeh. Grossererne N A Nielsen, H C B Schacke og M L Jørgensen, alle af Odense, der to i Foren. tegner Frm. Jensen O H. Indeh. C G Jensen. Prok.: A A Larsen.  
 Nordfyns Cyklefabrik ved Brodrøne N & Kr. Petersen. Indeh. N Petersen.  
 Sparo- og Laanekassen for Bogense og Omegn. Bestyrelse: Købmd. L V Barfoed, Gaardejer H Knudsen, Grindløse, Propr. C Madsen, Gamby, Cyklefabr. N Petersen, Murerm. H C Jørgensen og Købmd. L C Hansen, der to i Foren. tegner Frm. Ethvert Bestyrelsesmedl. har Prok. i Foren. med enten Forretningsforener, Sagf. A Norby eller Kassereren, Frk. M K Petersen.

**Ejby.**

**Dommer,** se u. Middelfart.  
**Indbyggerantal** 1916: 1037 (1901: 553).  
**Elektricitetsværket** (Privat). anl. 1904.  
**Polltimester,** se u. Middelfart.

Forretningsnavn og Adresse	Se Fagregistret under
Andersen N H 42	Bagere
Andersen N Jørgen 125	Skræddere
Christensen M 88	Bagere
Ejby Bank, Akts. 5	Banker
Ejby Bryggeri & Malteri 116	Bryggerier
Ejby Hotel 92	Hoteller
Ejby Savværk, K Madsen 50	Savværker
Eriksen I 91	Møller
Hansen Carl	Guldsmede
Hansen Carl 65	Manufakturhdl.
Hansen H Købmd. 32	{ Korn, Foderstoffer, Staalbælker, Trælast- og Tømmerhdl., Gødning, Bygningsart., Kul
Hansen H C Købmd. 24	
Hilling N 5	Sagførere, Incasso
Hindsgaul A 70	{ Iseukr., Blikkenslag., Gas- & Vaudm., Køkkenudstyr
Jacobsen M H Købmd.	
Jensen H Købmd. 18	
Johansen C F 71	Bambusmøbler
Jørgensen A	Urmagere
Jørgensen Herluf 52	Teglværker
Jørgensen J K	Snedkere
Jørgensen M 76	Cementvarer
Jørgensen N M 62	Vognfabr. og -forhdl.
Kinggaard Peder R	Planteskoler
Kristiansen Kristian, Taarup 82	Frø
Larsen H C 40	Sadelmagere
Lind R	Gartnere
Lumby H J 69	Cykler

Forretningsnavn og Adresse	Se Fagregistret under
Lyhne Harald $\text{\textasciix} 63$	Guldsmede
Madsen M Chr. Boghdl. $\text{\textasciix} 26$	Bogtrykkerier
Mortensen O $\text{\textasciix} 134$	Ejendomshdl.
Nielsen H $\text{\textasciix} 137$	Manufakturhdl.
Nielsen H P Købmd., Ørslev $\text{\textasciix} 73$	
Nielsen N J $\text{\textasciix} 105$	Vognfabr. og -forhdl.
Nielsen P J E $\text{\textasciix} 19$	Apotekere
Odense Ægforretning $\text{\textasciix} 27$	Æg
Ollendorff C $\text{\textasciix} 4$	Manufakturhdl.
Olsen R $\text{\textasciix} 16$	Tomrermestre
Pedersen H J $\text{\textasciix} 28$	Skotøjsfabrikker
Petersen Frits $\text{\textasciix} 117$	Murermestre
Petersen Th. Bay $\text{\textasciix} 15$	Isenkærmere
Petersen Theodor $\text{\textasciix} 99$	Skræddere
Rasmussen H $\text{\textasciix} 78$	Snedkere
Rasmussen Karl $\text{\textasciix} 41$	Manufakturhdl.
Rasmussen R P $\text{\textasciix} 20$ & $\text{\textasciix} 120$	Rebslagere
Schou Th. $\text{\textasciix} 103$	Skræddere
Spare- og Laanekassen for Ejby og Omegn, Akts.	Sparekasser
Stecher Daniel $\text{\textasciix} 30$	Manufakturhdl.
Thomsen A E $\text{\textasciix} 3$	Maskinforhandlere
Tingleff J Købmd. $\text{\textasciix} 17$	
Wedelsborg Skovforhandel $\text{\textasciix} 22$	Frø

**Indregistrerede Firmaer.**

Ejby Bank, Akts. Bostyrelsen bestaar af ot Bankraad: Godsforv. H T Dahl-Jensen, Wedellsborg (Formand), Frohld. C J Christiansen, Indslev (Næstformd.), Møller L F Jensen, Købmd. A E Thomsen, Tøglværkøier H Jørgensen, Bager N H Anderson, Fabr. R P Rasmussen, Gaardejerne L Nielsen, Vejrup, P H Pedersen, Ejelested, H P Hansen, Balslev, O Anderson, Ørslev, og R Nielsen, Minodal, Avisforv. J T Pedersen, Tybrind, Birkeholm, J Jørgensen, Ulvsrod, og Blikkensl. A J H Hindsø. Direktion: Købmd. H Hansen, Købmd. N J & K Tingleff og Sagt. N Hilling. Frm. tegnes af to Direktører i Foren. eller af en af disse i Foren. med Bankraadets Formand. Aktk. 60,000 Kr.

Spare- og Laanekassen for Ejby og Omegn, Akts. Bostyrelse: Partikulier N Nielsen (Formand) samt Gaardejerne K Madsen, Døbbel, og H P Hanson, Ørslev. Frm. tegnes af Formanden i Foren. med ot Bostyrelsesmedl. og Bogholder M H Jacobson. Prok.: M H Jacobson. Aktk. 10,000 Kr.

**Faaborg.**

**Banken for Faaborg og Omegn,** Akts.  $\text{\textasciix} 100$  &  $\text{\textasciix} 500$ . Aktk. 350,000 Kr. Adm. Direktør: Carl Hansen. Kasserer: K Edslev. Kontor i Nørre Broby  $\text{\textasciix} 103$ .

**Borgmester:** Bankdir. Th. Brorsen.  $\text{\textasciix} 458$ .

**Dommer** i Faaborg Købstad og Salling Herred med Muckadell, Holstenschus og Brahetrolleborg Birker: S P H Skonenborg, R. Bitingsted: Ringe.

**Elektricitetsværket** (kommunalt) anl. 1907.

**Faaborg Handelsforening.** Stiftet 1864. Formand: Købmand Johs. Petersen.

**Faaborg Spare- og Laanekasse,** oprettet 8. Okt. 1846  $\text{\textasciix} 4$  &  $\text{\textasciix} 104$ . Kontortid 10—12 og 2—4. Indskudt Kapital: ca. 18 Mill. Kr. Reservefond:  $\frac{1}{2}$  Mill. Kr. Direktion: C L Wedel, R.; P Spøhr; F C Frederiksen.

**Gasværket** (kommunalt) anl. 1865. **Handelsforening af 1914.** Form.: Købmd. C V Christiansen. **Havnedybde:** 6,3 m.

**Indbyggerantal** 1916: 4,577 (1801: 1,061; 1901: 4,218).

**Egl. oktr. Ssassurance-Komp.** Repr.: Skibsbygn. R Møller, R.  $\text{\textasciix} 246$ . **Kæmner:** I C Juel.

**Købstadrettigheder** er første Gang givet Byen af Valdemar Sejf. **Landbo-Sparekassen f. Fyen**  $\text{\textasciix} 39$ . **Museet** (Malerisamling) oprettet 1909 af Etatsr. Fabrikant M Rasmussen.

**Pollitimester** i Faaborg Købstad og Salling Herred samt Muckadell, Holstenschus og Brahetrolleborg Birker: Axel Rafael.

**Skattemyndighedernes Vurdering:** Ejendomsskyld: 8,1 Mill. Kr.; Formue: 8,8 Mill. Kr.; Indkomst: 2,7 Mill. Kr.

**Skatteprocent** 1919-20: 6,1 (Ligningsprocent: 6,9).

**Sydlyns Discontobank,** Akts.  $\text{\textasciix} 35$ , 335 & 435, Stats  $\text{\textasciix} 5$ . Telegramadr. „Banken“. Aktiekapital: 1 Mill. Kr. Reservefond:  $\frac{1}{4}$  Mill. Kr. Kontortid: Kl. 9 Form. til 4 Eftm. Adm. Direktør: Borgmester Th. Brorsen. Kontorer i Ærøeskjøbing, Marstal og Haaby samt i Alsted, Brobyværk, Espe, Nørre-Broby, Vester-Hæsinge og Vester-Skjerninge.

**Vandværket** (kommunalt) anl. 1894. **Vejer, Maaler og Vrager:** Carl Thrane.

**Forretningsnavn og Adresse**

**Se Fagregistret under**

Agerup Herm. $\text{\textasciix} 269$	Skibsprovianteringsforr.
Alber Henry $\text{\textasciix} 77$	Maskinfabr.
Alstrøm F C Bog- og Papirhdl. $\text{\textasciix} 138$ & $\text{\textasciix} 76$	Papir en gros, Tapethandler, Seglmærker
Amtoft J & A Qvist $\text{\textasciix} 41$ , $\text{\textasciix} 251$ & $\text{\textasciix} 243$	Sagførere, Incasso
Andersen A $\text{\textasciix} 160$	Murermestre
Andersen Anton Agenturforr. $\text{\textasciix} 33$	
Andersen A P $\text{\textasciix} 275$	Vognfabr. og -forhdl.
Andersen H	Tomrermestre
Andersen J	Møllebyggere
Andersen K P	Malermestre
Andreasen H A $\text{\textasciix} 344$	Murermestre
Arbejderen, Spare- og Præmiebank for Industri og Landbrug $\text{\textasciix} 25$	Sparekasser
Autoteknisk Importforr. ved Martin Jørgensen $\text{\textasciix} 450$	Automobiler
Bager H Købmd. $\text{\textasciix} 5$	
Baland Oscar $\text{\textasciix} 232$	Blomsterhandlere
Bang N P $\text{\textasciix} 143$ a	Murermestre

**Forretningsnavn og Adresse**

**Se Fagregistret under**

<b>BANKEN FOR FAABORG OG OMEGN, AKTS.</b> $\text{\textasciix} 100$ & $\text{\textasciix} 500$	Banker, Incasso
Berentsen H E $\text{\textasciix} 296$	Bagere
Bordier A.	Malermestre
Bruun Chr. $\text{\textasciix} 86$	Læderhandlere
Bruun H P $\text{\textasciix} 208$	Konditorier
Bryggeriet Sydlyn, Akts. $\text{\textasciix} 72$	Bryggerier
Burchardt V $\text{\textasciix} 217$	Isenkram en gros
Beje Henrik Købmd. $\text{\textasciix} 7$	
Caspersen L P.	Tomrermestre
Christensen Carl Købmd. $\text{\textasciix} 179$	
Christensen J, Tommerupgaard $\text{\textasciix} 198$	Rorvævsfabrikker
Christiansen C V Materialist $\text{\textasciix} 55$	
Crome & Goldschmidt's Uds. $\text{\textasciix} 26$	Manufakturhdl.
Dampskibsselskabet „Ellen“ $\text{\textasciix} 9$	Dampskibseksped. og Dampskibsselsk.
Dampskibsselskabet „Skjoldnæs“ $\text{\textasciix} 175$	Dampskibseksped. og Dampskibsselsk.
Dansk Textil-Lager, Marius Jensen $\text{\textasciix} 37$	
Deichmann L Købmd. $\text{\textasciix} 140$	
Drost J $\text{\textasciix} 239$ , Stats $\text{\textasciix} 6$	Kul, Trælast- og Tommerh., Støbegods
Duns Chr. $\text{\textasciix} 270$	Guldsmede
Dyreborg Badhotel $\text{\textasciix} 11$ orne $\text{\textasciix} 30$	Bade- og Sommerhoteller
Ellinge R P $\text{\textasciix} 274$	Snedkere
Ernlund Chr. E $\text{\textasciix} 328$	Murermestre
Faaborg Andels Svineslagteri $\text{\textasciix} 12$	Svineslagterier
Faaborg Avis $\text{\textasciix} 22$	Aviser, Bogtrykkerier
Faaborg Butter Export Co. Christensen, Maltby, Sølbeck $\text{\textasciix} 322$ & $\text{\textasciix} 338$ , Stats $\text{\textasciix} 7$	Smørekørsportører
Faaborg Cement-Tagstensfabrik ved J R Jørgensen's Eftf. Fritsdal & Bejerholm $\text{\textasciix} 21$	Tagstensfabr., Cementvarer (Maskinsnedkerier og Savv., Savværker, Vognfabrikationsart.
Faaborg Damp- Save- og Høvlværk $\text{\textasciix} 234$	Bogtrykkerier
Faaborg Eksprestrikkeri, Akts. $\text{\textasciix} 76$	Aviser, Bogtrykkerier
Faaborg Folketidende $\text{\textasciix} 69$	Hønningbrød og -kager
Faaborg Hønningkage-Bageri	
Faaborg Hvidevare- og Udstyrsforr., Wibek Knudsen $\text{\textasciix} 18$	
Faaborg Jern- & Staalforretning, Akts. $\text{\textasciix} 27$	Jern
<b>FAABORG JERNSTØBERI &amp; MASKINFABRIK</b> $\text{\textasciix} 71$ & $\text{\textasciix} 271$ , Stats $\text{\textasciix} 17$	Jernstøberier, Maskinfabr., Landbrugsmask., Støbegods
Faaborg Kul- og Trælastforretning $\text{\textasciix} 15$	Kul, Trælast- og Tommerh.
Faaborg Kunst- & Møbel Industri ved Emanuel Petersen $\text{\textasciix} 218$	Møbeludsalg
Faaborg Lervarefabrik, P Seidelin $\text{\textasciix} 126$	Lervarer
Faaborg Maskinbyggeri, R Henningsen $\text{\textasciix} 181$	Maskinfabrikker
Faaborg ny Materialhdl., Akts. $\text{\textasciix} 8$	
Faaborg og Omegns Fiskeres Fiskealg- og Eksportforening $\text{\textasciix} 74$	Fisk en gros
Faaborg Papfabrik, H Kaufholz $\text{\textasciix} 242$	Pap, Bogbinderi-Artikler
Faaborg Plante-Tørreri & Frugt-Industri ved David Metz $\text{\textasciix} 404$	
Faaborg Rebslagere, Akts. $\text{\textasciix} 286$	Rebslagere, Tovværk
Faaborg Skibsværft, R Møller $\text{\textasciix} 246$ & $\text{\textasciix} 415$	Skibsbyggerier
Telegramadr. „Skibsværftet“	Aviser
Faaborg Social-Demokrat $\text{\textasciix} 228$	
<b>FAABORG SPARE- OG LAANEKASSE</b> $\text{\textasciix} 4$ & $\text{\textasciix} 104$ Kontortid 10-12 og 2-4. Oprettet 1846	Sparekasser
Faaborg Symaskine- & Cyklelager ved Johannes Petersen	Cyklar
Faaborg Vegetabil-Margarine-Fabrik, Akts. $\text{\textasciix} 24$	Margarinefabr., Plantefedt, Plantemargarine, Vegetabilmargarine.
Fentz N $\text{\textasciix} 261$	Snedkere
Fentz N $\text{\textasciix} 305$	Malermestre
<b>FIONA, TAPETFABRIKKEN, AKTS.</b> $\text{\textasciix} 56$	Gartnere
Fientje Chr. $\text{\textasciix} 196$	Trælast- og Tommerhdl., Bygningsart., Kul, Cement
Forenede Trælastforretninger, De, M E Hansen $\text{\textasciix} 29$	Geoforsikringselsk.
Forsikringsaktieselskabet Fionia, Akts. $\text{\textasciix} 387$	Planteskoler
Forstplanteskolen Faaborg, C J Smidt $\text{\textasciix} 195$	
Frandsen Carl Købmd. $\text{\textasciix} 189$	
Frøising's P Kulimport $\text{\textasciix} 448$	Kul (Kørsor)
Frederiksen C	Smede
Frederiksen Joh. $\text{\textasciix} 135$	Glarimestre
Fritsdal & Bejerholm $\text{\textasciix} 21$ & $\text{\textasciix} 357$	Murermestre
<b>FYENS FLØDE-EKSPORT CO.</b> Christensen, Maltby, Sølbeck $\text{\textasciix} 322$ & $\text{\textasciix} 338$ , Stats $\text{\textasciix} 7$	Fløde en gr., Mælkeeksport
Grubbe Mølle, V Jervelund $\text{\textasciix} 134$	Møller
Guldager H C $\text{\textasciix} 14$	Manufakturhdl.
Hansen Carl M $\text{\textasciix} 227$	Maskinfabrikker
Hansen H A $\text{\textasciix} 116$	Herreekviperingshdl.
Hansen J, Svanninge Mark $\text{\textasciix} 308$	Smede
Hansen J J $\text{\textasciix} 222$	Gartnere
Hansen Johan $\text{\textasciix} 337$	Trikotagehdl.
Hansen Johannes Købmd. $\text{\textasciix} 144$	
Hansen Jul. $\text{\textasciix} 75$ & $\text{\textasciix} 375$	Sagførere, Incasso
Hansen Marius C $\text{\textasciix} 329$	Snedkere
Hansen Peder L $\text{\textasciix} 330$	Skomagere
Hansen Syrak $\text{\textasciix} 223$	Malermestre
Harbeck P $\text{\textasciix} 405$	Tomrermestre
Hemm Fr. v. $\text{\textasciix} 94$	Manufakturhdl.
Hemstra's J Enke & Søn $\text{\textasciix} 264$	Glarimestre
Henriksen O Løvenskjold $\text{\textasciix} 294$	Drejere
Hinrichsen J N $\text{\textasciix} 312$	Læderhandlere
Holm Axel $\text{\textasciix} 28$	Isenkærmere

Forretningsnavn og Adresse	Se Fagregistret under
Homann C 128	Sadelmagere
Jacobsen Arnold 112	Bagere
Jacobsen Herluf Købmd. 188	
Jacobsen J C.	Snedkere
<b>JACOBSEN's J J EFTF., AKTS. 45.</b>	{Frugtvinefabr., Vinhdl., Tøkerer, Frugtsaffabr.
Jacobsen Jørgen B 235	Blikkenslg., Bygningsrep.
Jacobsen P Køkkenudstyrsforr.	
Jensen Anthon Agenturforr. 325	
Jensen C 306	Blomsterhdl.
Jensen Carl M 110	Bagere
Jensen D 289	Sæbeudsalg
Jensen J C O 262	{Elektr. Lysinst., El. Kraft- anl., Elektr. Belysnings- anl., Lynafledere.
Jensen Jens 54	Isenkræmmere
Jensen P	Kobbersmede
Jensen S 321	Skomagere
Jensen Th. 120	{Elektr. Lysinst., Blikken- slagere
Johansen Georg S 70	Apotekere
Johansen P	Fiskehandlere
Johansen's C C U Bog- og Papirhandel, D J Bager 38	Boghdl.
Jørgensen H C, Martin Jørgensen's Eftf. 17	{Isenkr., Porcelæns- og Glashdl.
Jørgensen P, Diernisse 276	Smede
Kerns Hotel 59	Hoteller
Knippel E N 233 Grundlagt 1834.	{Malerm., Farvehdl., Tapet- hdl., Linoleum, Voksdug
Knudsen J Chr. 115	Urmagere
Kristiansen H P 78	Tømrermestre
Landbo-Sparekassen's Afd. 39	Sparekasser
Landmandshotellet 164	Hoteller
Larsen J J 3 & 303	Korn
Larsen Johs. 230	Urmagere
Leonhard Helga 399	Gartnere
Levin Benjamin 326	Huder og Skind
Levin Emil 34	Manufakturhdl.
Lönow L M 49	Trikotagehdl.
Madsen H E Købmd. 176	
Madsen's Hotel, L Petersen 46	Hoteller
Madsen Kr., Virkelyst 381a	Gartnere
Meldal Chr. 109	Klædefabr., Farverier
Mogensen H F	Sejl- og Flagmaere
Monopol ved P Petersen 250	Horrekkviperingshdl.
Møller Carl A & I Damkier 127	Sagførere, Incasso
Møller Chr. 66	Tobakker og Cigarer
Møller F	Snedkere
Møller R 246 & 415	Skibsbyggerier
Mørck-Larsen 174	Agentur- og Kommissionsf.
Nielsen A 257	Sadelmagere
Nielsen Albert 124	Bagere
Nielsen C F 53	Herrekkviperingshdl.
Nielsen Lauritz Købmd. 23	
Nielsen Niels 298	Bagere
Nielsen P 201	Tømrermestre
Nielsen P A 9	Mæglere
Nielsen's Patent-Transportkasse, Akts. 313	Pakkassefabrikker
Nielsen S 205	Tømrermestre
Nissen D 265	Manufakturhdl.
Nissen G 265	Bogbindere
Nordbjærg E 213	{Baadebyggerier, Skibsbyg- gerier
Odense Ægforretning 57	Æg
Ohrhammer's I C Eftf., Jul. Andersen 32	Manufakturhdl.
Ortmann Fr. W Musikinstrumenthdl. 331	
Palander J 64	Skomagere
Pedersen M 292	Bagere
Petersen Emanuel 218	Snedkere
Petersen Johs. Købmd. 48	
Poulsen H P 351	Murermestre
Poulsen P C 377	Stenhuggerier
Rasmussen's Hotel 20	Hoteller
Rasmussen J 202	Blikkenslagere
Rasmussen J, C Chr. Lange's Eftf. 361	Buntmagere
Rasmussen J N 260	Skreddere
Rasmussen Karen 187	Manufakturhdl.
Rasmussen's R Enke 241	Tobakker og Cigarer
Rathje S 96	Guldsmede
Rosenlund L H, Kirstinesminde 221	Gartnere
St. Olufs Kilde ved M O Mortensen 6	Mineralvande
Saugsted Dampsnedkeri, Høvlere & Savværk, Akts. 154	Maskinsnedkerier og Savv.
Sievverts' H S Søner	Sadelmagere
<b>SKANDINAVISK CIGARKASSETRÆ-FABRIK, AKTS. 132.</b>	{Art.f. Cigarkassefabr., Art. f. Tobaks- og Cigarfabr.
<b>SPØHR's P EFTF. Købmd. 30</b>	{Korn, Foderstoffer, Gød- ning, Kolonial, Markfrø, Ære Manufakturhdl.
Storch & Møller 47	
Storm Hans Købmd. 203	
Storm S 146	Snedkere
<b>SYDFYNS DISCONTOBANK, AKTS. 35,</b> 325 & 435, Stats 5	Banker, Incasso
Sørensen L I 153	Cykler

Forretningsnavn og Adresse	Se Fagregistret under
<b>TAPETFABRIKKEN FIONA, AKTS. 56</b>	{Tapetfabrikker, Farvefabr., Limkogerier, Cementvare- fabr., Art. f., Litogr., Art. f.
Thomsen C Falk 151	Ejendomshdl.
Thrane Carl 105	Dampskibseksp.
Truelsen C 148	Gartnere
Verhein A A 114	Fiskehdl.
Vestermolle, N Rasmussen 88	Møller
Vett & Wessels Uds., I Stadel Steenstrup 67	Manufakturhdl.
Voss Johs. M 229	Blikkenslagere
Øster Mølle 16	Møller

Indregistrerede Firmaer.

Arbejderen Spare- og Præmiebank for Industri og Landbrug i Faaborg og Omegn. Bestyrelse: By- og Horredstfuldm. H F Larsen, Tømrerm. H P Kristiansen, Fabr. C C Jensen, Forp. P Rasmussen, Ditlevslyst, Malerm. G Knippel, Gaardejerne B J Birkelund, Svanninge, H Poulsen, Hansoedde og M N Bild, Horne, der to i Foren. tegner Frm. Direktorsupplæanter: Gaardejer C C Christensen, Horne og Købmd. J Petersen. Aktk. 15,000 Kr.

Autoteknisk Importforretning ved Martin Jørgensen. Indeh. M M P Jørgensen, Bager L (H Christensen's Eftf.), Indeh. H Bager.

Banken for Faaborg og Omegn. Akts. Repræsentantskab: Overlege O Helms, Nakkabølle, Sagf. J C C Amtoft, Forstander P H Føngør, Korinth, Forpagter N P Skotte, Hvedholm, Partikuler N Rasmussen, Nolleose, Gaardejerne S H Bonde, Falstød, H M Moseholm, N-Broy, K A Høgaard, Haastrup, N P Madsen, Diernisse, J P L Kragegaard, V-Aaby, L Petersen, Skoninggaard, og N J Nielsen, Aalund, Husejer J E Jensen, Østerby, Dyrlege R Rasmussen, Købmd. H Høje, Mørorm, R P Bejerholm, Gaardforp. M Lund, Børne, Forstørelser J T Hansen, Bejden, og Horredstfuldm. H Mangor, der i Foren. tegner Frm. Direktion: Sagf. A Q. ist og Bankdir. C Hansen. Prok.: To Direktører i Foren. eller en Direktør i Foren. med Kasserøren: K Edslov.

Byggeriet Sydlyn, Akts. Bestyrelse: Skibsbygmester B Møller (Formand), Sagf. J C C Amtoft (Næstformand), Købmd. H C Jørgensen, Høvlere J A Andersen og Bygger R P Hansen, Odense. Frm. tegnes af Formanden eller Næstformanden i Foren. med to andre Bestyrelsesmedl. Aktk. 20,000 Kr.

Christensen C L. Prok.: Fru J Christensen.

Dansk Tekstil-Lager ved Marius Jensen. Indeh. M J P Jensen. Prok.: N P C Jensen.

Faaborg Anders Svineslagteri, et Selsk. med begrænset Ansvar. Bestyrelse: Gaardejer L Nielsen, Højrup (Formand), Købmd. J P K Spøhr og Sagf. J C C Amtoft, begge at Faaborg, Gaardejerne P H Thomsen, V-Høsing, L J Larsen, Rynkoby, J Christensen, Aarslev, A C Sandager, Åro, N C Hansen, Staaby, Prop. I A Hansen, Tjørnebjerggaard, Gaardejerne N C Petersen, Eskildstrup, R Pedersen, Alléskoven, Prop. L Petersen, Skorninggaard, Gaardejer E J P Vejstrup, V-Aaby, og Forstander P Føngør, Korinth, der i Foren. tegner Frm. Prok.: Direktør L C J Bohn-Jørgensen.

Faaborg Butter Export Co. Christensen, Maltby, Selbech. Indeh. L Christensen, Søby, O C Maltby og C P Selbech, de to sidstn. af Kbhvn. Prok.: F S Olsen.

Faaborg Cementtagstensfabrik, J R Jørgensen's Eftf. Fritsdal & Bejorholm. Indeh. R P Bejorholm og N J Fritsdal.

Faaborg Cementtagstensfabrik ved J R Jørgensen. Frm. er traadt i Likvidation. Likvidatorer: Akts. Sydlyns Diskontobank og Frm. De forenede Trælastforretninger, M E Hansen (se disse), der i Foren. tegner Frm. Prok.: N H Nielsen.

Faaborg Damp- Sævo- og Høvlerværk, A Hechmann. Indeh. A J R Hechmann.

Faaborg Eksprestrikkeri, Akts. Bestyrelse: Boghdl. F C Alstrøm, (Formand og adm. Direkt.) og Bogtrykker C L O Frandsen, der tegner Frm. i Foren. Aktiekapital 14,000 Kr.

Faaborg Hvidevare- og Udstyrsforretning ved Wibek Knudsen. Indeh. W Knudsen.

Faaborg Jernstøberi & Maskinfabrik ved C C Jensen. Indeh. C C Jensen.

Faaborg Jern- & Staa'forretning. Akts. Bestyrelse: Fru C Hansen, der tegner Frm. Prok.: N H Nielsen og E Hansen. Aktk. 33,000 Kr.

Faaborg Kul- og Trælastforretning. Indeh. M Jensen Mose, Svanninge.

Faaborg Mælkeforretning. Akts. Bestyrelsen Formand, Fru M K Hansen, tegner Frm. Prok.: H C Hansen. Aktk. 2000 Kr.

Faaborg ny Materialhandel, Akts. Bestyrelse: M Z Henriksen (adm. Direktør), der tegner Frm. og C H N S Tange (kontroll. Direktør), Varde. Aktk. 3,000 Kr.

Faaborg Plante-Terrari- & Frugt-Industri ved David Motz. Indeh. D Motz, Kbhvn., og K Metz, Kbhvn. Prok.: P Motz.

Faaborg Røbslagori, Akts. Bestyrelse: Fuldm. G H V L Ostendorf, Kbhvn., og Fabr. N P Christoffersen (adm. Dir.), der hvor for sig tegner Frm. Aktk. 35,000 Kr.

Faaborg Spare- og Laanekasse. Bestyrelsen bestaar af et Repræsentantskab paa 30 Medl. heraf tre Direktører: Købmandene C V Christiansen og C L Wedel samt Birkefuldmægtig F C Frederiksen og 2 Direktorsupplæanter: . . . . . og Boghdl. D J Bager, der to i Foren. tegner Frm.

Faaborg symaskine- og Cykelager v. Johannes Petersen. Indeh. J Petersen.

Faaborg Vegetabil-Margarine Fabrik, Akts. Bestyrelse: Overretssagf. J Rasmussen, (Formand), Dyrlege F Kruse, Sparekassedirekt. F Lørsley, alle af Odense, Etatsraadinde C Rasmussen, Kbhvn., og Sagf. J C C Amtoft, (Næstformand), Frm. tegnes af Formanden eller Næstformanden i Foren. med et andet Bestyrelsesmedl. Prok.: Direktør P M Larsen. Aktk. 200,000 Kr.

Forenede Trælastforretninger, De, M E Hansen. Indeh. Christine S Hansen. Prok.: C Andersen og N H Nielsen i Foren.

Forsikringsaktieselskabet Fionia, Akts. Bestyrelse: Sagf. J C C Amtoft (Formand) Bankdir. C Hansen og Fabr. M Jørgensen, der to i Foren. tegner Frm. Aktk. 70,000 Kr.

Forstplanteskolen Faaborg (C J Smidt). Indeh. C J Smidt. Prok.: T Jørgensen, Fyens Fløde Eksport Co. Christensen, Maltby, Selbech. Indeh. L Christensen, Søby, O C Maltby og C P Selbech, de to sidstn. af Kbhvn. Prok.: F S Olsen.

Jacobsen's J J Eftf., Akts. Bestyrelse: A Møller (Direktør), Fabr. N C C Clausen, Kolding, og Prokurist P M A Clausen, Kolding. Frm. tegnes af Direktøren alene eller af to Bestyrelsesmedl. i Foren. Aktk. 50,000 Kr.

Johansen's C C U Bog- og Papirhandel ved D J Bager. Ind. h. D J Bager.

Jørgensen H C, Martin Jørgensen's Eftf. Indeh. H C Jørgensen.

Kontantforretningen v. Fr. v. stemm. Indeh. J F F v. Hemm.

Larsen J J. Indeh. E M Larsen og J M Larsen.

Levin Benjamin. Indeh. J B Levin, Kbhvn.

Levin Brodr. Indeh. Slagtermestrene I Levin og H A Levin.

Monopol ved P Petersen. Indeh. P Petersen.

Nielsen C F. Prok.: N V Nielsen.

Nielsens Patent-Transportkasse, Akts. Bestyrelse: Bestyrer S M Nielsen (Formand), der tegner Frm., Kommiss N H Nielsen, Brønderslev, og Købmd. S Levin Assens. Aktk. 100,000 Kr.

Rasmussen J, C Chr. Lange's Eftf. Indeh. J Rasmussen.

Sander's C S Eftf., Axel Holm. Indeh. A Holm.

St. Olufs Kilde ved M O Mortensen. Indeh. M O Mortensen.

Saugsted Dampsnedkeri, Høvlere & Savværk (Akts.), Svanninge pr. Faaborg. Bestyrelse: Snedkerm. J F Larsen, A K Nielsen, begge af Svanninge, og Snedker H Mortensen, Dyrøborg, af hvilke to i Foren. tegner Frm. Aktk. 24,000 Kr.

Skandinavisk Cigarkassetræ-Fabrik, Akts. Bestyrelse: Teglværksejer A P Andersen, Stenstrup (Formand), Arkitekt G Steenberg, Høllrup (Næstformd.), Cand. pharm. L Petersen-Hvid, Kbhvn., og Gøstøjer A J J Mackoprang, Svendborg. Frm. tegnes af Formanden eller Næstformd. i Foren. med et af de andre Bestyrelsesmedl. Aktk. 50,000 Kr.

Spøhr's P Efff. Indeh. Aago C J Pedersen.  
 Storch & Møller. Indeh. B C P Storch og F J Møller.  
 Sydfyens Diskontobank, Akts. Direktion: Th. Brønsen, (adm. Direktør), Gaardejer J P Christensen, Horne og Bankbogholder P P Gerstrup. To af Direktionen tegner i Foren. Frm.  
 Sydfyens Plantørreri, Akts. Bestyrelse: Bankdir. C W Hansen, Dir. P M Larsen og Cand. pharm. E Løvenbalk Kirckheimer, Kbhvn., der to i Foren. tegner Frm. Aktk. 10,000 Kr.  
 Tapetfabrikken Piona, Akts. Bestyrelse: P L Brøner, Kbhvn. (adm. Dir.), C L Brøner, Kbhvn., og Ing. A Lundsgaard. Frm. tegnes af den adm. Dir. eller af to Bestyrelsesmedl. i Foren. Prok.: H L Brøner og C A Johansen i Foren. Aktk. 253,000 Kr.

**Glamsbjerg.**

Dommer, se u. Assens.  
**Elektricitetsværket** (Nordvestfyenske Elektricitetsværker).  
 Indbyggerantal 1916: 1009 (1901: 658).

Politimester, se u. Assens.  
**Vandværket** (Interessentskab) anl. 1908.

Forretningsnavn og Adresse	Se Fagregistret under
Afholds- og Hejskolehotellet, A P Hansen Nygaard 57	Hoteller
Andersen Kristen Købmd. 15	
Andersen M 135	Malermestre
Andersen Villh. 10	Cykler
Asmussen Joh. 16	Manufakturhdl.
Blædel's F Efff., Akts. Købmd. 2	
Christensen Brødr. Træ- & Brændehdl. 150	Brænde
Christensen Peter	Murermestre
Damgaard Otto Købmd. 49	
Ellemann H C 84	Cykler
Glamsbjerg Bog- & Papirhdl. 17	Boghdl.
Glamsbjerg Bryggeri 35	Bryggerier
Glamsbjerg Cement-Tagstensfabrik 14	Tagstensfabrikker
Glamsbjerg Hotel 9	Hoteller
Glamsbjerg Humlemagasin ved R Petersen 26	Humle
Glamsbjerg Isenkram- og Udstyrsforr., Fr. Andersen 48	Isenkrammere
Glamsbjerg og Omegns Bank, Akts. 40	Banker, Incasso
Glamsbjerg Teglværk 82	Teglværker
Glamsbjerg Trælsthandel, Harald Bisgaard 90	Trælast- og Tømmerhdl.
Glamsbjerg Trævarefabrik og Savværk, Anton Pedersen 31, priv. 71	Savværker
(Glamsdalens Tagstensfabrik, Glamsdal 104)	Tagstensfabrikker
Hansen Henrik 86	Murermestre
Hansen Jacob 100	Sagførere, Incasso
Hansen M 99	Bogtrykkerier
Hansen Valdemar, Kjøng 177	Vognfabr. og -forhdl.
Henriksen H J Købmd. 41	
Holz kümper Fr. 85	Maskinfabrikker
Højer-Olsen V 33	Blikkenslagere
Jensen Chr. 51	Manufakturhdl.
Jensen H 129	Pakkassefabrikker
Jensen J Chr. Købmd. 47	
Jensen P, Kjøng 76	Smede
Jensen P C, Rommerhus 65	Tømrmestere
Jensen Viggo 130	Cykler
Juhl S Nissen 162	{ Elektr. Lysinstall., Art. f., Remskiver
Jørgensen H P 120	Skomagere
Jørgensen N L, Kjøng	Snedkere
Jørgensen S 54	Ejendomshandlere
Kjøng Mølle, P Møller 159	Møller
Knoth J Kjøng 63	Bagere
Larsen A M 110	Skræddere
Madsen Lars, Koppenbjerg 52	Savværker
Madsen Marie 146	Trikotagehdl.
Madsen M C	Urmagere
Margarinefabrikken Vestfyen, Akts. 128	Margarinefabrikker
Maskinfabrikken Hjortholm, A Andersen 25	Maskinfabrikker
Melchior Villh. 96	Trikotagehdl.
Mose M H 13	Gartnere
Nielsen C A Købmd. 80	
Nielsen Fr. Gummerup	Gartnere
Nielsen R J Købmd., Kjøng 3	
Podersen R 77	Tømrmestere
Petersen R A 32	Bagere
Petersen-Weilby P 94	Bagere
Rasmussen Chr. Købmd. 81	
Rasmussen H J 165	Malermestre
Rasmussen J	Smede
Rasmussen N P Kjøng. 83	Remskiver
Schultz P H 147	Gartnere
Søbchuset 141	Søbudsalg
Virkekyset Trævarefabrik, A Hansen 5	Trævarefabr.
Østergaard N 55	{ Trævarefabr., Havemøbler, Isenkram. en gr., Rullefabr.

**Indregistrerede Firmaer.**

Blædel's F Efff., Akts. Bestyrelse: Partikulier C C Jørgensen samt Købmandene T S B Plum og K M Plum, alle af Assens, der hver for sig tegner Frm. Aktk. 25,000 Kr.  
 Glamsbjerg Cement-Tagstensfabrik. Interessenter: J R Jørgensen, Faaborg, Frm. N M & F Plum, Assens og Bygmester C Christensen, der to i Foren. tegner

Frm. Hver af Deltagerne hæfter for en Tredjedel af Selsks. Forpligtelser. dog ikke udover 4000 Kr. for hver.  
 Glamsbjerg Humlemagasin ved R Petersen. Indeh. R Petersen. (Anm. i Odense).  
 Glamsbjerg Isenkram- & Udstyrsforretning ved Fr. Andersen. Indeh. F Andersen.  
 Glamsbjerg og Omegns Bank, Akts. Direktion: Skrædderen A M Larsen og Partikulier H J Nyboc. Kontroludvalg: Mejerist J C Gormsen, Bygmester M Jensen og Blikkenslager V H Olsen. Frm. tegnes af begge Direktører i Foren. eller af en Direktør i Foren. med et Medl. af Kontroludv. Prok.: M Mikkelisen i Foren. med en Direktør eller et Medl. af Kontroludv. Aktk. 50,000 Kr.  
 Glamsbjerg Teglværk. Interessenter: Muremestrene H Andersen, C Larsen og A Rasmussen, Hidsfirmaet N M & F Plum, Assens, F Blædel, Glamsbjerg og Bygmester C Christensen, Kjøng Mark, de to sidstn. tegner Frm. i Foren. og have desuden hver for sig Prok. i Foren. med en af de andre Interessenter. Den indsk. Kapital er 40,000 Kr.  
 Glamsbjerg Trælsthandel ved Harald Bisgaard. Indeh. H O Bisgaard.  
 Margarinefabrikken Vestfyen, Akts. Bestyrelse: Mejerier J C Gormsen, Købmd. C Krüger og Sagf. J Hansen, der to i Foren. tegner Frm. samt Godsejer H Brønning-Hansen, Avenasgaard, Rentier H J Hansen, Kbhvn., Propr. J P Steffensen, I. Vistorp, Propr. C A Hansen, Naarup, Gaardejer H Nielsen, Holte, Savværksejer A Pedersen, Sogneraadsformd. H C Henningson og Købmd. L Andersen, Gummerup. Aktk. 25,000 Kr.

**Kjerteminde.**

(Mundingen af Noret ved Kjertinge).

**Borgmester:** Lærer H C L Hansen.  
**Dommer** i Kjerteminde Købstad og Hindsholm Herred samt Bjerge-Aasum Herred (undtagen Nørre Soby, Nørre Lyndelse, Sønder Næraa og Højby Sogne): Vilh. Woll.  
**Skatteyndighedernes Vurdering:** Ejendomsskyld: 3,9 Mill. Kr.; Formue: 5,8 Mill. Kr.; Indkomst: 1,9 Mill. Kr.  
**Skatteprocent 1919-20:** 7,3 (Ligningsprocent: 7,2).  
**Spare- og Laanekassen for Kjerteminde og Omegn,** opr. 1861.  
**Turistforeningen.** Formand: Cand. pharm. P Fahrenholtz 34.  
**Vandværket** (kommunalt), anl. 1862.  
**Vejer, Maaler og Vraget:** P H Petersen.  
**Landbo-Sparekassen f. Fyen 68.**

Forretningsnavn og Adresse	Se Fagregistret under
Andersen Alfr., Revninge	Tømrmestere
Andersen Carl C Købmd. 118	
Andersen Peter 65	Røgerier
Andersen Valdemar 118	Snedkere
ANDRESEN EMIL Købmd. 7 & 187, Stats 7	
Arensbak's A J Enke 93	Korn, Kul, Kolonial
Astrup J 188	Møller
Bom L J	Smede
Bom N P 91	Snedkere
Bøttern V & Co. 22	Skomagere
Christensen Hans Købmd. 28	{ Korn, Trælast- og Tømmerhandlere, Kul
Grundlagt 1875	{ Kaffeimp. og Kaffebr., Fiskeriart. og -redskaber, Mel en gr., Kolonial en gr., Skibsprovinsteringsforr., Kul, Olieraff. og -imp. Røgerier
Christensen Ludvig 67	
Crome & Goldschmidt's Uds., Th. Ebbesen 54	Manufakturhdl.
Dansk Frøkultur, Akts. 255 & 264, Stats 12	Frø, Markfrø
Delcomyn Th. 14	Manufakturhdl.
Erichsen Jul B 218	Bødkere
Erichsen's M P Boghandel ved Chr. Erichsen 72	Bogbindere
Fiskekonservesfabrikken Kjerteminde 260	Konservesfabr.
Fiskesalg Kjerteminde 238, Stats 8	Fisk en gros, Sild, saltede
Frederiksen Chr. Købmd. 171	
Frederiksen V	Bagere
Friis Axel Købmd. 12	Isenkrammere
Fyens Froavls-Kompagni, Akts. 297	Frø
Fyens Social-Demokrat 103	Aviser (Odense)
Fyens Stiftstidende 180	Aviser (Odense)
Gedde U & A Mielsen	Baadebyggerier
Gregersen Herm. 99	Cykler, Cyklertilbehør
Gregersen L P 246	Snedkere
Gregersen's P A Savværk 41	Savværker
Hansen C Aug.	Skræddere
Hansen Chr. & Co. 155 & 191, Stats 4	Konservesfabr.
Hansen C M 80	{ Elektr. Lysinstall., Drivremmeimp., Maskinotier
Hansen Fr. 112	Urmagere
Hansen Fr. & Søner 155, Stats 4	Fisk en gros
Hansen Niels 2, Stats 2	Fisk en gros
Hansen Ole 59	Fisk en gros
Jacobsen H P 76	Urmagere
Jantzen H M 134	Malermestre
Jensen's Emil Enke 121	Guldsmede
Jensen L Marius, Feden 299	Malermestre
Jensen P 106	Konditorier
Jespersen J. P 224	Snedkere
Juel Chr. 181	Malermestre

Forretningsnavn og Adresse	Se Fagregistret under
Jørgensen Hans 251	Møglere
Jørgensen Joh. 50	Dampskibsekspektion
Jørgensen P 172	Manufakturhdl.
Jørgensen Paul 143	Fisk en gros
Jørgensen R 20, Stats 5	Fisk en gros
Kirkemøllen 165	Møller
Kirst Otto 154	Blikkenslagere
Kjertemind Avis 4	Aviser, Bogtrykkerier
Kjertemind Bank, Akts. 9 & 300	Banker
<b>KJERTEMIND CEMENT-RØR- OG TAGSTENSFABRIK 62.</b>	Tagstensfabr., Cementvarer
<b>KJERTEMIND CYKLELAKERERI, Herm. Gregersen 99</b>	Cykelakering
Kjertemind Hvildtølsbryggeri 144	Bryggerier
Kjertemind Højskolehjem 240	Hoteller
Kjertemind Jernstøberi ved H B Heineke 30 & 40	Jernstøberier
Kjertemind Kalkværk v. Rasmus A Norden 19	Kalkværker
Kjertemind Kolonial-, Vin- & Skibsprovianteringsforr. ved H Hansen 87	
Kjertemind Materialhdl., P Fahrenholtz 34	
Kjertemind Mineralvandsfabrik 50	Mineralvande
Kjertemind Saltværk 7 & 187	Saltraffinerier og -imp.
Kjertemind Savværk v. MKold & JJensen 55	Savværker, Bødkeritækl., Brænde
Knudsen Emil 146	Skomagere
Knudsen I	Smede
Koch's Hotel 1	Hoteller
Krag H V 24	Sagførere, Incasso
Kristeligt Hvile- og Rekreatiøns hjem Bethel 250	Syge- og Plejehjem, Bade- og Sommerpensionater
Krogh & Nielsen Købmd. 311	
Landbo-Sparekassen's Afd. 68	Sparekasser
Lange Erhard	Malermestre
Larsen Fr. 10	Isenkvæmmere
Larsen Georg Købmd. 16	
Larsen L	Smede
Leidecker G 83	Manufakturhdl.
Madsen Johs. 192	Glarmestre
Marqvardsen N P 295	Tømrermestre
Martensen Em. Assuranceforr. 64	
Maskinfabrikken Taarup, Axel Larsen 70	Maskinfabr., Landbrugsm.
Meyer S	Murermestre
Mogenssen P 182	Entreprenører
<b>MUUS ELIAS B, AKTS. Købmd. 3, 92, 140, 178 &amp; 179, Stats 1 Telegramadr. "Muus" Grundlagt 1829.</b>	Korn, Træløst- og Tømmerhandlere, Kul, Foderst.
Nedermark Chr. 136	Herreekviperingshdl., Cykler, Symaskineudsalg, Automobile, Automobilkøreskoler
Nielsen Carl 98	Skomagere
Nielsen Fr.	Røgerier
Nielsen Jens 81	
Nielsen Jens Kunstdrejer 131	Møbeludsalg
Nielsen Johs. 147	Trikotagehdl.
Nielsen L 66	Bagere
Nielsen N 213	Skræddere
Nielsen N J	
Nielsen N P Børnekonfektionsforr. 153	
Odense Ægforretning 7 & 187, Stats 7	Æg
Olsen A Papirhdl. 132	Bogbindere
Olsen Arnold	Urmagere
Olsen Kristian 148	Tømrermestre
Olsen Marie Blomsterhdl. 186	
Pedersen Peder 117	Bagere
Pedersen P M 282	Motorer
Petersen C	Gartnerne
Petersen C V 104	Murermestre
Petersen P, Over Kjarby	Tømrermestre
Petersen Rasmus 217	Gartnerne
Poulsen J H 63	Sagførere, Incasso
Rasmussen P 107	Bagere
Reenvig & Henriksen 294	Elektr. Lysinstallation
Rudkjøbing Otto	Baadebyggerier
Schroll Johan	Baadebyggerier
Schultz H C 53	Apotekere
Spare- og Laanekassen for Kjertemind og Omegn 9	Sparekasser
Stærnøse J Hansen Købmd. 13	Korn
Sørensen Alf 77	Tømrermestre
Sørensen L J 94	Murermestre
Sørensen Th., Ladby	Murermestre
Taaning K 126	Murermestre
Thinesen H P, Revninge 75	Cykler
Tornøes Hotel 5, Stats 3	Hoteller
Tvødskov Hans 97	Herreekviperingshdl.
Vang-Petersen	Læderhandlere
Wangberg N 124	Entreprenører

**Indregistrerede Firmaer.**

Andersen Emil. Prok.: O Andersen.  
 Arensbak A J Enke. Indeh. Fru K M Arensbak. Prok.: K I Knudsen.  
 Bottern V & Co. Indeh. V J A Bottern.  
 Christensen-Haus. Indeh. H Christensen. Prok.: H F Christensen og Aage Christensen.

Dansk Prokultur, Akts. Bestyrelse: Konsul L C A B Muus, Odense, Gross. K L Stalknecht, Kbhvn., Gross. I M Møyer, Kbhvn., og Dir. R V Hansen. Forretningsfører: R V Hansen og Dir. H T Æ Schriver. Firm. tegnes af Bestyrelsen i Foren. eller af de to Forretningsf. i Foren. Prok.: Forretningsførerne hver for sig. Aktk. 250.000 Kr.  
 Engelsk Beklædningsmagasin ved Hans Christian Tvødskov. Indeh. H C Tvødskov. Erichsen's til P Boghandel. Indeh. J P G Erichsen.  
 Lyons Proavis-Kompagni, Akts. Bestyrelse: Dir. J H J Edsberg, Frdbg., Købmd. C E Andresen og Købmd. O Andresen (Direktor), der to i Foren. tegner Firm. Prok.: O Andresen. Aktk. 70.000 Kr.  
 Gregersen's P A Savværk. Indeh. Fru B M Gregersen. Prok.: V Gregersen.  
 Hansen Frederik & Søner. Indeh. H F Hansen, N C Hansen og A V Hansen. Jørgensen P. Indeh. L R Jørgensen.  
 Kjertemind Bank, Akts. Bestyrelse (Bankraad): kgl. Vejer og Maaler P H Petersen, Købmd. T C Delcomyn og Møller L Møller, st. Viby. Direktør: H Meier. Bøgholder: H L E Hansen. Firm. tegnes af et Bankraadsmedl. i Foren. med enten Direktøren eller Bøgholderen eller af de to sidstn. i Foren. eller af to Bankraadsmedl. i Foren. Prok.: et Bestyrelsesmedl. i Foren. med enten H Meier eller H L E Hansen samt de to sidstn. i Foren. Aktk. 100.000 Kr.  
 Kjertemind Jernstøberi ved H B Heineke. Indeh. H B Heineke.  
 Kjertemind Kalkværk ved Rasmus A Norden. Indeh. R A Norden.  
 Kjertemind Kolonial-, Vin- & Skibsprovianteringsforretning ved H Hansen. Indeh. Frk. H F Hansen, Odense. Prok.: C V Finks.  
 Kjertemind Materialhandel, P Fahrenholtz, Cand. pharm. Indeh. P J Fahrenholtz.  
 Kjertemind Savværk ved M Kold & J Jensen. Indeh. M Kold og J Jensen.  
 Konservfabrikken Kjertemind ved Poul Jørgensen. Indeh. P Jørgensen.  
 Krogh & Nielsen. Indeh. S P Krogh og N L Nielsen.  
 Larsen Fr. Indeh. Fru C V Larsen. Prok.: H T L Larsen.  
 Muus Elias B, Akts. Bestyrelse: Konsul L B Muus, Odense, samt Grossererne O B Muus og K E Muus, boggo af Kbhvn., der to i Foren. tegner Firm. Prok.: H T Æ Schriver og R V Hansen. Aktk. 350.000 Kr.  
 Spare- og Laanekassen for Kjertemind og Omegn. Bestyrelse: Købmd. T C Delcomyn, Købmd. J H Stærnøse, Hofjægermester Greve F Ahlefeldt Laurvig, Lundsgaard og Købmd. E Andresen. Firm. tegnes af 2 Bestyrelsesmedl. i Foren. Prok.: Hvert af Bestyrelsesmedl. i Foren. med enten Kasserer H Meier eller Bøgholder H L E Hansen.

**Korinth.**

(Navnet givet efter den græske By af Grev I L Reventlow, paa Forslag af Digteren Baggøsen.)  
 Indbyggerantal 1916: 384 (1906: 293).

Forretningsnavn og Adresse	Se Fagregistret under
Brahretrolleborg Garveri 15	Garverier
Haagerup Cement-Tagstensfabr., H I Nielsen 28	Cementvarer
Haagerup Maskinsnedkeri, Chr. Nielsen 73	Maskinsnedkerier og Savv.
Hansen H P	Murermestre
Hansen H P 46	Snedkere
Hansen I Købmd., Haagerup 10	
Hansen Jørgen 100	Vognfabr. og -forhdl.
Hansen Niels Møller 61	Bagere
Hougaard H Købmd. 14	
Hovgaard M, Pejrup 102	Remskiver
Kildeborg P 85	Cyklar
Korinth Cementvarefabrik v. H Hougaard 14	Cementvarer
Korinth Kro 5	Hoteller
Korinth Landbrugsskole 35	Landbrugsskoler
Korinth Mølle, E Hansen 16	Møller
Korinth Planteskole 42 & 19	Planteskoler
Korinth Savværk 9	Savv., Træløst- og Tømmerhdl., Art. f. Stølefabr., Art. f. Drejere, Bødkeritækl., Staver
Lyndorf H I, Brahretrolleborg	Smede
Petersen Fr. 59	Smede
Post N Johansen 65	Murermestre
Rasmussen A Købmd., Bernstorfsminde 13	
Rasmussen O 62	Blikkenslagere
Schjærning Vald. 71	Maskinforhdl.
Sørensen S 23	Maskinsnedkerier og Savv., Elektr. Lysinstall., Art. f. Installatører
Zachariasen C	Malermestre

**Indregistrerede Firmaer.**

Haagerup Handelsbetjælling, J J Hansen. Indeh. J J Hansen.

**Marstal.**

(Mar, Hoppe; Stal, Stald; her var et fyrstedigt Stutteri.)

**Borgmester:** Navigationsskolebest. F Hansen.  
**Dommer:** se u. Erøeskjøbing.  
**Elektricitetsværket (Akts.), anl. 1912.**  
**Gasværket (Privat-Eje), anl. 1899.**  
**Havnedybde:** 3,4 m.  
**Indbyggerantal 1916:** 2,407 (1801: 1,449; 1901: 3,174).  
**Kgl. oktr. Soassrance-Komp.** Køpr.: Møglere Hermann C Boye & Co. 48, Stats 14.  
**Kæmner:** R Bager.  
**Marstal Staaliskibbyggeri, Aktieselskab,** stiftet 1916 53, Telegramadr. „Ram“.  
 Aktiekapital: 1,000,000 Kr.  
 Bestyrelse: Ingeniør V Ilencckel, Formand, Bankdir. H Hass, Bankdir. N Pedersen og Landinsp. A M Rørup, R., alle af Kallundborg.  
 Adm. Direktør: H Hermann.  
**Politimester,** se u. Rudkjøbing.  
**Privilegier:** Marstal, hvis Opvækst var forøget fra det 18. Aarhundredes Begyndelse, blev autoriseret som Handelsplads 1861.  
**Skattemyndighedernes Vurdering:** Ejendomsskyld: 3,6 Mill. Kr.; Formue: 8,7 Mill. Kr.; Indkomst: 1,3 Mill. Kr.  
**Spare- og Laanekassen i Marstal,** opr. 1822.  
**Vejer, Maaler og Vragter:** H Bager.



Forretningsnavn og Adresse	Se Fagregistret under
Albertsen Sophus 14	Bagere
Andersen Chr. Papirhdl.	
Bondogaard's Alv. Baadværft 125	{Baadebyggerier, Skibsalgs- bur., Raadg. Ingeniører, Motorbaade
Boye Alb. E & Co. 56	Mæglere
Boye Erik Købmd. 27	
Boye Herm. C & Co. 48, Stats 14	Mæglere
Boye Karl & Co., Cyklefabrikken Start	Cykler
Bruun I C	Snedkere
Bruun Jacob	Boghdl.
Bryggeriet Niels Juul 66	Bryggerier
Boye-Christensen J 79	Isenkræmmere
Christensen Chr. H Købmd. 60	
Christensen Hans Købmd. 44	
Christensen H C 46	{Skibsbyggerier, Sejl- og Motorskibsselsk.
Christensen Marius Købmd. 110	
Christensen Merrild 89	Cementvarer
Duc & Frederiksen, Akts. 125	Maskinfabrikker
Eriksen Erik	Skibsbyggerier
Eschen Hans 77	Boghdl.
Fiskeri- & Handelselskabet Marstal, Akts. 112	Fiskeriselskaber
Fris A H 131	Kul
Fris C Købmd. 10	
Graao M.	Snedkere
Grube H C 74, Stats 15	Mæglere, Dampskibseksp.
Handels- og Landbrugsbanken i Svendborg, Kontoret i Marstal 49	
Hansen C	Banker, Incasso
Hansen C A 143 a	Skræddere
Hansen Carl 81	Gartnere
Hansen Charles 84	Maskinsnedkerier og Savv.
Hansen H R 98	Elektr. Lysinstallation
Hansen N & Co. 140	Møller
Herup Chr. 128	Skibsbyggerier
Hotel Danmark 12	Fisk en gros
Hotel Ærø 72	Hoteller
Hoffer Hermann 80	{Kul, Trælast- og Tømmerh., Skibsbyggningsmat og Art. f. Skibsbygn., Bygnings- art., Isenkr.
Jensen C Holst Købmd. 132	
Jensen C Minor Købmd. 95	
Jensen J C 47	Manufakturhdl.
Jensen N H	Baadebyggerier
Jensen N W 93	Garverier
Jepsen Chr.	Skomagere
Johansen C H jun.	Murermestre
Johansen's Chr. L Træskibsbyggeri, Akts. 15	Skibsbyggerier
Jørgensen D C	Urmagere
Jørgensen Marius 69	Isenkræmmere
Kargaard-Hemmingsen Købmd. 108	
Lohse Th. & Hansen 26	Sejl- og Flagmagere
Madsen C M	Murermestre
Marstal Mineralvandsfabrik, J Nielsen 35	Mineralvande
Marstal Navigationsskole 75	Navigationsskoler
Marstal Rullegardinfabrik, Aas-Andersen 2	Rullegardiner
<b>MARSTAL STAALSKIBSBYGERI, AKTS.</b> 53 Telegrafadr. „Ram“	Skibsbyggerier
Marstal S. Forsikring, Akts. 107	Sø- og Transportforsikr.
Marstal Trælast- og Foderstofforretning, Akts. 121	{Trælast- og Tømmerhdl., Bygningsart.
Mikkelsen A L, Klavensskov 103	Møller
Nielsen Chr.	Malermestre
Nielsen H P 50	Sagførere
Nielsen N P	Snedkere
Petersen Hans Skibsredør 1 & 45	Sejl- og Flagmagere
Petersen H H 51	Mæglere
Petersen's H Marius Eff. 59	Sejl- og Flagmagere
Petersen R H Købmd. 123	
Poffler & Christensen 119	Malermestre
Rasmussen Chr. H 58	Manufakturhdl.
Rasmussen Hans J Købmd. 117	
Rasmussen E 130	Fisk en gros
Rederiaktieselskabet Marstal 1 & 45	Sejl- og Motorskibsselsk.
Rederiet Hejmdal, Akts. 107	Sejl- og Motorskibsselsk.
Rederiet Nordhavet, Akts. 107	Sejl- og Motorskibsselsk.
Rederiet Ærø, Akts. 1 & 45	Sejl- og Motorskibsselsk.
Reventlow S Købmd. 71	
Rosenbeck C P	Snedkere
Schmidt Erik	Bagere
Schütt Chr. 85	Elektr. Lysinstallation
Sejlskibsrederi Atlantic, Akts. 1 & 45	Sejl- og Motorskibsselsk.
Sejlskibsrederi Dania, Akts. 107	Sejl- og Motorskibsselsk.
Spare- og Laanekassen i Marstal	Sparekasser
Stærke H	Urmagere
Sydlyns Discontobank, Akts. 8, Stats 5	Banker, Incasso
Søassuranceforeningen Ærø 73	
Terkelsen H Købmd. 3	
Weber Erhardt Købmd. 139	
Weber H R Købmd. 122	
Weber N Juul 101	Blikkenslagere
Ærø Avis 52	Aviser, Bogtrykkerier
Ærø Bogtrykkeri 92	Bogtrykkerier
Ærø Folkblad 92	Aviser

Inregistrerede Firmaer.

Albertsen's J C Hdsletablisement, Akts. Bestyrelse: Købmd. J C Albertsen. (adm. Dir.), Cand. jur. R K V Albertsen og Tandlæge H Biering-Sørensen, der i Foren. tegner Frm. Prok.: Den adm. Direktør. Akt. 80,000 Kr.

Boye Karl & Co., Cyklefabrikken Start, Kommanditselsk. Ansv. Delt. J K Boye, Christensen H C, Indeh. H Christensen, J O Christensen, H H Petersen og N J Ohlsen. Sidstn. tegner Frm. Prok.: I H Christensen.

Dampskibe-Akts. Emanuel. Bestyrelse: Skibsredør N J Ohlsen (Forretningsf.), Købmd. H Christensen, Skibsbygm. J O Christensen og Maglor H H Pedersen. Frm. tegnes af Forretningsf. alene eller af to Bestyrelsesmedl. i Foren. Akt. 325,000 Kr.

Duo & Frederiksen, Akts. Bestyrelse: Mægler H A H Grube (Formand), Ing. A Bondogaard (Direktor), Skibinsp. J C Jensen, Kbhvn., og Maskinist H P P Duo, Kbhvn. Frm. tegnes af Formanden eller af Direktøren. Prok.: Direktøren. Akt. 78,000 Kr.

Fiskeri- & Handelselskabet Marstal, Akts. Bestyrelse: A H Madsen, Købmd. G E Rasmussen, Lindøse, og Gross. C V Monsted, Høllerup, der to i Foren. tegner Frm. Akt. 90,000 Kr.

Hansen N & Co., Indeh. N Hansen, E C Hansen, J C Albertsen, R K V Albertsen, Kbhvn., og P M Dalsgaard, Kbhvn. Prok.: N Hansen og J C Albertsen i Foren. Hotel Danmark, Akts. Bestyrelse: Skibsredør H M Petersen og Navigationsbest. F Hansen, der i Foren. tegner Frm., samt Fabr. J Nielsen. Akt. 30,000 Kr.

Johansen's Chr. L Træskibsbyggeri, Akts. Bestyrelse: Skibsredør J H Stegmann (Formand), Skibsf. R M Jensen og Skibsredør A Svensson, Direktør: Skibsbygm. C L Johansen. Frm. tegnes af Direktøren eller af to Bestyrelsesmedl. i Foren. Akt. 250,000 Kr.

Marstal Mineralvandsfabrik, J Nielsen. Indeh. J Nielsen.

Marstal og Omegn's Elektricitetsværk, Akts. Bestyrelse: Prop. L P Mogenssen, Solsted (Formand), Dyrhøge C Esbensen, Højreby (Regnskabsf. og Kassør), Prop. E Kristiansen, Hørlandsgaard, og Prop. C Mogenssen, Højreby. Frm. tegnes af Regn.-kabsf. i Foren. med et andet Bestyrelse medlem. Akt. 60,000 Kr.

Marstal Staalskibsbyggeri, Akts. Bestyrelse: Ing. N V Heuckel (Formand), Bankdir. N C Pedersen og Landindp. A M Rørup, alle af Kallundborg, samt Bankdir. H J Hass, Raktov. Direktør: H C F Hormann. Frm. tegnes af Formanden i Foren. med et Bestyrelsesmedl. eller af tre Bestyrelsesmedl. i Foren. Prok.: Direktøren. Akt. 1 Mill. Kr.

Marstal Søforsikring, Akts. Bestyrelse: Skibsredør A H Petersen, C V Clausen, L J Bager jun., H Petersen og H J Clausen (adm. Direktør). Frm. tegnes af to Bestyrelsesmedl. i Foren. eller af Direktøren alene. Akt. 150,000 Kr.

Marstal Trælast- og Foderstofforretning, Akts. Bestyrelse: Forretningsf. C C Ø. Christiansen og Hdskommis R Rasmussen, der i Foren. tegner Frm., samt Ø. Vogtmand C H Petersen. Akt. 70,000 Kr.

Rederiaktieselskabet Marstal. Bestyrelse: Skibsredør H Petersen (korresp. Redør), Købmd. E G V Høyer, Kbhvn., Gross M J Rasmussen, Kbhvn., og Kontorchef J A Borde, Kbhvn. Frm. tegnes af den korresp. Redør eller af Bestyrelsen i Foren. Akt. 600,000 Kr.

Rederiet Nordhavet, Akts. Bestyrelsen består af en korresp. Redør: Bankbest. H J Clausen og en Kontrolkomité: Overinsp. H K Eschen, Odense, Overrets-sagf. A E Lemming, Frdbg. Dir. H B Linnemann, Kbhvn., samt Skibsredørerne V Petersen og J H Stegmann. Frm. tegnes af den korresp. Redør alene eller af to Medl. af Kontrolkomitén i Foren. Akt. 300,000 Kr.

Rederiet Ærø, Akts. Bestyrelsen består af en korresp. Redør: Skibsredør H Petersen, der tegner Frm., og en Kontrolkomité: Kommandør P A Grove, Overrets-sagf. A E Lemming og Dir. H B Linnemann, alle af Kbhvn., samt Tandlæge B K Petersen, Fredericia. Akt. 100,000 Kr.

Sejlskibsrederi Atlantic, Akts. Bestyrelsen består af en korresp. Redør: H Petersen, der tegner Frm., samt en Kontrolkomité: Bankbest. H J Clausen, Dir. H B Linnemann, Kbhvn., Tandl. B K Petersen, Fredericia, og Hoteløjer C V Søndergaard, Randers. Akt. 45,000 Kr.

Sejlskibsrederi Atlantic, Akts. Bestyrelsen består af den korresp. Redør og en Kontrolkomité: Bankbest. K Albertsen samt Skibsredørerne E B Kromann, E A Schmidt og T E E Møller, Frdbg. Frm. tegnes af den bestyrende Redør: V Petersen, eller af to Medl. af Kontrolkomitén i Foren. Akt. 70,000 Kr.

Sejlskibsrederi Dania, Akts. Bestyrelsen består af en korresp. Redør: H J Clausen og en Kontrolkomité: Skibsredørerne K Albertsen og J H Stegmann. Frm. tegnes af den korresp. Redør alene eller af to Medl. af Kontrolkomitén i Foren. Akt. 200,000 Kr.

Spare- og Laanekassen i Marstal. Bestyrelse: Skibsredørerne R H C Rasmussen (Formand), og C W Clausen (Næstformand), samt Skibsbygmester L J Bagor jun. Frm. tegnes af Forretningsf. O F Albertsen.

Søehuset ved F C Christiansen. Indeh. F G Christiansen.

Sm. Sejlskibsskib Irono, Akts. Bestyrelsen består af en Kontrolkomité: Mægler H A H Grube (Formand) og Forretningsf. R Rasmussen samt en bestyrende Redør: C Rasmussen, Omø. Frm. tegnes af den best. Redør eller af Kontrolkomiténs Medl. i Foren. Akt. 60,000 Kr.

Ærø Telefonaktieselskab. Bestyrelse: Købmd. H Christensen (Formand), der tegner Frm., Købmd. J C Albertsen, Skibsredør A E Rasmussen, Sejlmagorm. J F Hansen og Skibsbygm. J A Petersen, Nørremark. Akt. 50,400 Kr.

Middelfart.

(Oprind. Mæthelfar, den midterste Far, overført til Jylland af tre.)

**Borgmester:** Redaktør Ehlert Nielsen.

**Diskonto-Institutet, Akts., stiftet 1854.**

**Dommer i Middelfart Købstad og Vends Herred med Wedellsborg Birk (undtagen Kjerte, Barløse, Sandager og Tanderup Sogne):** Karl Stephensen, R.

Bitingssted: Kjerlingbjerg.

**Elektricitetsværket (kommunalt)** er anlagt 1910.

**Gasværket (kommunalt), anl. 1901.**

**Handelsstandsforeningen.** Formand: Købmd. Hakon Schmidt.

**Havnedybde:** 4,7 m (ved Kajen 7,5 m).

**Indbyggerantal 1916:** 6,079 (1801: 1,019; 1901: 4,469).

**Kommuneholder:** Frk. M Madsen.

**Ræmmer:** P M Sørensen.

**Købstadrettigheder første Gang stadfæstet 1496.**

**Politimester i Middelfart Købstad og Vends Herred samt Wedellsborg Birk (undtagen Kjerte, Barløse, Sandager og Tanderup Sogne):** J A V Galschiot.

Kontorafdeling: Kjerlingbjerg.

**Sindssygehospitalet, taget i Brug 14. Jul 1888, nærmest bestemt for Sindssyge fra Odense og Svendborg Amt, Vejle Amt (med Undt. af Nørvang og Tørrild Herreder), Ribe By, Slaugs, Andst, Malt, Gjording og Ribe Herreder af Ribe Amt.**

Overlæge: Dr. med. Thorbjørn Holm.

**Skattemyndighedernes Vurdering:** Ejendomsskyld: 9,5 Mill. Kr.; Formue: 8,5 Mill. Kr.; Indkomst: 2,5 Mill. Kr.

**Skatteprocent 1919-20:** 5,00 (Ligningsprocent: 8,25)

**Spare- og Laanekassen for Middelfart og Omegn, 138, stiftet 5. April 1853, ejes af Haandværkerforeningen.** Kontortid: Hverdag 1 1/2 og 3—5.

Direktør H Lumbye Rasmussen.

Bogholder: Exam.jur. N R Hansen.

**Vandværk (kommunalt), anl. 1901.**

**Vejer, Maaler og Vragter:** Carl Eriksen.

Forretningsnavn og Adresse	Se Fagregistret under
Allerup M P 72	Mæglere
Andelsbank, Den danske, A. m. b. A. 289	Banker, Incasso
Andersen A V E 296	Blikkenslagere
Andersen Axel 261	Tømremestre
Andersen Jørg. 176	Fiskehandlere
Andersen K 141	Snedkere
Andersen Sigvardt 219	Murermestre
Beck Valdemar & Otto Rasmussen 32	Sagførere, Incasso
<b>BEHRENDTS HOTEL</b> 26	Hoteller, Badehoteller
Bennike Asger 205	Elektrisk Lysinstallation
Boesen J 125	Markfrø, Frø
Brandt Chr.	Murermestre
Brandt P J	Murermestre
Bro Humlemagasinet, S P Rasmussen 1	Humle
Broch J	Garverier
Bruun M 206	{ Farverier, Tøjrensnings- anst., Uldspinderier
Christensen I A	Smede
Christiansen Chr., Skrillinge Strand 196	Fisk en gros
Clausen Jens 155	Isenkræmmere
Clement H C 199	Bagere
Cortsen Axel Købmd. 221	
Crome & Goldschmidts Uds., J Frederiksen 14	Manufakturhdl.
Dall Carl Hansen 128	Læderhandlere
Damsgaard N 15	Urmagere
Danish Consulting and Technical Company, The, ved Rasmussen 1	Anlæg af og Art. f. Margarinefabr.
Dansk Frugterøme Fabrik Middelfart ved S P Rasmussen 1	Konservesfabrikker
<b>DANSKE BRIKETROMPAGNI, DET, AKTS.</b> 11 Telegramadr. „Westfalen“	{ Briketter, Kul, Koks og Cinders
Demant J H 142	Sadelmagere
Disconto-Institutet, Akts. 44	Banker, Incasso
Ejlersgaard E Overretssagf. 33	Sagførere, Incasso
Engelsk Beklædningsmagasin ved Lauritz Sørensen 211	Herrekviperingshdl.
Eriksen Carl 23	Dampskibsekspeditioner
Eriksen Fr. 215	Tobakker og Cigarer
Fæna Badehotel 94	Bade- og Sommerhoteller
<b>GIMBEL TH. &amp; CO.</b> 27, priv. 210	{ Trælast- og Tømmerh., Savv-, Tagpapforhdl., Bygningsart.
Grundlagt 1854 Indehaver Andreas P Hansen	
Gudskeesen P 192	Skræddere
Grees Erik	Handsker
Greve H C & Søn 240	Skomagere
Groth's P Eftf.	Blikkenslagere
Halvorsen Alf. 38	Isenkræmmere
<b>HANSEN A C JUN.</b> Købmd. en gros 10, Telegramadr. „Hansenjun“	{ Kul, Koks og Cinders, Skifer, Briketter, Bygningsart., Ildfaste Materialier, Staalbjælker, Cement, Lerrør, Jernbjælker
Hansen A I 285	Trikotagehdl.
Hansen Albert N Farvelhdl. 147	Malermestre
Hansen Andreas P Tømmerhdl. 27, priv. 210	
Hansen C 127	Støbegods
Hansen H Knudsen 86	Gartnere
Hansen J L 74	Glarimestre
Hansen L 55	Fisk en gros
Hansen Martin 31	Skibsprovianteringsforr.
Hansen P 121	Bagere
Harder Ernst 160	Boghdl.
Helm W 43	Apotekere
<b>HESS J S &amp; SØN, AKTS.</b> 29 & 290	{ Jernstøberier, Kakkelovne
Telegramadr. „Hess“ Grundlagt 1852	og Komfurer, Kaminovne
Hoff F 161	Broderihdl.
Holm N P	Snedkere
Højskolehjemmet, Frk. Sick 131	Hoteller
Høyer Johannes 179	Manufakturhdl.
Jensen A M 82	Fisk en gros
Jensen Aug. V 200	Fiskehandlere
Jensen Hjalmar Overretssagf. 75 & 120	Sagførere
Jensen Jens Peter 173	Arkitekter
Jensen L P Købmd. 117	
Jensen Peter 73	Fisk en gros
Jensen Viggo 306	Gartnere
Jørgensen A Chr. Købmd. 16 & 17	Korn
Jørgensen E 46	Bagere
Jørgensen Georg 180	Konditorier
Jørgensen J 109	Tømremestre
Jørgensen J. C	Guldsmede
Jørgensen Simmon.	Smede
Jørgensen W	Malermestre
Kleigaard Chr. 286	Murermestre
Knudsen A C 189	Gartnere
Kreutzer I G 108	Boghdl.
Ladehoff Carl S 50	Boghdl.
Larsen Carl	Bogtrykkerier
Larsen H I 206	Bagere
Larsen H I 226	Gartnere
Larsen N K 297	{ Automobile, Landbrugs- mask,
Lauritsen P 122	Trikotagehdl.
Laurson Th. Købmd.	
Lisberg C Papirhdl.	
Lind Carl	Malermestre
Lykke Niels Købmd. 190	

Forretningsnavn og Adresse	Se Fagregistret under
Messen ved O Nielsen 60	Manufakturhdl.
<b>NICHELSEN'S C ENKE</b> Købmd. 34, Telegramadr. „Michelsen“	{ Kul, Kalkværker, Bygningsartikler, Staalbjælker
Middelfart Afholdshotel 225	Hoteller
Middelfart Avis 47	Aviser, Bogtrykkerier
Middelfart Beklædningsmagasin, J F Ruge 153	
Middelfart Bryggeri 243 Grundl. 1848	Herrekviperingshdl.
Middelfart Dampskibsselskab, Akts. 246	{ Bryggerier, Maltfabrikker { Dampskibseksksp. og Dampskibsselsk.
Middelfart Dampvaskeri 18	Vaskerier
Middelfart Højskolehjem 96	Hoteller
Middelfart Jern- & Staalforretning 6	Jern
Middelfart Lervarefabrik 62	Lervarer
Middelfart Maskinsnedkeri og Listefabrik 109 & 166	Maskinsnedkerier og Savv.
Middelfart Materialhdl. ved J Plaetner-Møller 110	
Middelfart Mølle 112	Møller
Middelfart Skibsværft ved Olesen & Jensen 279	Skibsbyggerier
Middelfart Social-Demokrat 61	Aviser
Middelfart Tobaksfabrik, S V Bom 103	Tobakker og Cigarer
Middelfart Venstreblad, Akts. 3 & 203	Aviser, Bogtrykkerier
Musikhuset, Bent Jensen 130	Musikinstrumenter
Møller C F 208	Gartnere
Møller Gustav 24	Sagførere
Nielsen L P 231	Snedkere
Nielsen P 184	Bagere
Nordfyns Cyklefabrik, Brødrene N & Kr. Petersen 5	Cykler
<b>NORDISKE KABEL- &amp; TRAADFABRIKER, AKTS.</b> 30 & 300 Hoved- og Salgskontor Fabrikvej 23 Kbhvn. F Cent. 8825 Telegramadr. „Kabelfabrik“	{ Kabler og Ledningstraad { (Kbhvn.)
Ottosen I 126	Tømremestre
Pedersen Chr. 178	Sadelmagere
Pedersen Brødrene N & Kr. 5	{ Elektrisk Lysinstallation, Symaskiner, Vaaben
Petersen Ejler Købmd. 119	
Petersen Henrik	Snedkere
Petersen H N	Urmagere
Porse Rasmus 63	Manufakturhdl.
Poulsen Johs. 233	Cykler
Quist Joh. Købmd. 202	
Rask Johannes 237	Gartnere, Blomsterhdl.
Rasmussen Anna Blomsterhdl. 156	
Rasmussen Chr. V 212	Murermestre
Rasmussen L	Murermestre
Rasmussen OE Papirhdl. 151	Bogbindere
Rasmussen R B jun. Købmd. 7	
Ravnkilde O 54	Agentur- og Kommissionsf.
Rueløkke Betty 185	Trikotagehdl.
Scheuer V 216	Trikotagehdl.
Schwane A M 92	Stenhuggerier, Graymonum.
Schwane G A 67	Malermestre
Schwane G Th. 245	Malermestre
Spare- og Laanekassen for Middelfart og Omegn 138	Sparekasser
Spring O 100	Glarimestre
Spør V 227	Tømremestre
<b>STENSGAARD TH.</b> 91	{ Maskinforhdl., Cykler, Drivremmeimp., elektr. Lysinstall., Jernrør, Landbrugsmask., Maskinolie, Maskinpakn., Motorer, Pumper, Støbegods, Symaskiner, Vægte.
Storm's Ludvig Eftf., N Segard Mortensen 111	Manufakturhdl.
Støvring A C Købmd. 125	
Sørensen Anton	Snedkere
Sørensen Carl Købmd. 213	
<b>THIDEMANN K</b> Købmd. en gros 42, Telegramadr. „Thidemann“ Grundlagt 1848	{ Korn, Kul, Kolonial, Dampskibseksksp., Mel, Petroleum, Benzin
Tybjerg Bent 287	Bagere
Tybjerg Bradr. 90	Gartnere
Vestergaard J Købmd. 230	
Vett & Wessels Uds., Th. Olrik 36	Manufakturhdl.
<b>WIBOLTT J</b> 28 & 124	{ Korn, Foderstoffer, Mel, Møller, Gødning, Kolonial
Grundlagt 1854	Guldsmede
Wolther-Bredahl 106	Guldsmede
Øelund Johs. 204	Guldsmede

Indregistrerede Firmaer.

Andersen Søren. Indeh. Fru J J Andersen. Prok.: H L Andersen.  
 Bro Humlemagasinet, S P Rasmussen. Indeh. S P Rasmussen.  
 Brønger Alfr. & Co. Indeh. F A C Brønger.  
 Danish Consulting and Technical Company, The, ved Rasmussen. Indeh. Købmd. S P Rasmussen.  
 Dansk Frugterøme Fabrik Middelfart, ved S P Rasmussen. Indeh. S P Rasmussen.  
 Danske Briketkompagni, Det, Akts. Bestyrelse: Købmændene M C C T Michelsen og A C V Michelsen, der hver for sig tegner Frm. Aktk. 50,000 Kr.  
 Disconto-Institutet i Middelfart, Akts. Bestyrelse: fh. Prop. G C A Lorentzen, Frøns Bøge (Formand), Prop. J J H Pedersen, Gjelbjerg (Næstformd.), Forp. J C Hansen, Fønsskov, Prop. A N Munk, N-Aaby, Gaardøjerne H J M Hansen, Vejlbj, P Jenson, Kauslunde, P O Pedersen, Harndrup, og J Rasmus-

sen, Gamburg, Prop. H B Simonsen, Asperup, og Købmd. H C Thidemann, J K Behrendt, A C Hansen og K L G Seyer-Hansen, to i Foren. Aktk. 1 Mill. Kr. Gimbel Th. & Co. Indeh. A P Hansen.  
Greve H C & Søn. Indeh. J F M Greve.  
Hansen A C jun. Indeh. A C Hansen, og Hakon Schmidt.  
Hess J S & Søn, Akts. Bestyrelse: P E Hess, Kbhvn., Bankdir. A C Hansen, (Formand), H S Hess (Direktør) og Overretssagf. A H Hammer, Kbhvn. Frm. tegnes enten af Formanden eller af Direktøren hver for sig, eller af to Bestyrelsesmedl. i Foren. Aktiekapital 400.000 Kr.  
Mesenborg, Flensborg Lager ved V Nielsen. Indeh. V Nielsen.  
Messen ved O Nielsen. Indeh. O Nielsen.  
Michelsen's C Enke, Indeh. M C C T Michelson og A C V Michelson.  
Middelfart Bryggeri ved Chr. Thidemann. Indeh. C Thidemann.  
Middelfart Højskolehjem, Akts. Bestyrelse: Pastor C Knudsen (Formand), Lærer J P Mosegaard (Kasserer), Brygger M Nielson, Kordegn J P Jørgensen og Skomager C Dall, der i Foren. tegner Frm. Aktiekapital 4,500 Kr.  
Middelfart Jern- & Staalforretning ved Hans Hansen m. fl. Indeh. Købmændene H P Hansen, H H K Schmidt og A C Hansen, der to i Foren. tegner Frm.  
Middelfart Maskinsnedkeri ved J Jørgensen. Indeh. J Jørgensen.  
Middelfart Materialhandel ved J Plaetner-Møller. Indeh. J Plaetner-Møller.  
Middelfart Skibsværft ved Olesen & Jensen. Indeh. M A Olesen, Holme, og C P Jensen, Viby J.  
Middelfart Venstreblad, Akts. Bestyrelse: Direktor G Nielsen, Langhøj (Formand), Dyrslago P Rasmussen, Indslev (Hovedkasserer), Husejer H P Mathiesen, Asperup, Lærer P Christensen og Læge L J P Martin. Frm. tegnes af Formanden eller Hovedkassereren, hver for sig. Aktk. 18,350 Kr.  
Nordfyns Cyklefabrik ved Brødrene N & Kr. Petersen. Indeh. A K Petersen.  
Rasmussen K B jun. Indeh. H C T Rasmussen. Prop.: Fru J Rasmussen.  
Spare- og Laanekassen for Middelfart og Omegn. Bestyrelse: Tømrerm. J Jørgensen, Malerm. A N Hansen, Exam. jur. N R Hansen (Bogholder), Snekterm. J A Sørensen og Bogholder H L Rasmussen, der hver for sig tegner Frm. Kassen er oprettet af Middelfart Haaudværkerforening, hvis Formue sammen med Kassens Aktiver hæfter for denne.  
Thidemann Knud Christian. Indeh. H C Thidemann og E Thidemann.  
Wibolt J. Indeh. A C V Michelson, Skillinge Mark, H H K Schmidt, T M T Toubroe og A C Hansen, der hver for sig tegner Frm., samt Fru E E J K Wibolt.  
Østergades Kolonial- og Materialforretning ved Chr. Rasmussen. Indeh. C Rasmussen.

### Nyborg.

(Paa Valdemar den Stores Tid byggedes en ny Borg Nord for Gammelborg i Vindinge Sogn.)

**Borger- og Haandværkerforening**, stiftet 1867; ejer Byens Teater. Formand: Arkitekt Aug. Colding, R.  
**Borgmester**: Redaktør Ludvig Hansen.  
**Brandforsikring**, Landbygn. alm. § 9. Branddirektør: Forretningsfører Vald. Jensen.  
**Discoutobanken i Nyborg**, Akts. § 600 (10-2, 5-6). Aktk.: 350,000 Kr. Direktør: J L Reinhardt.  
**Dommer** i Nyborg Købstad med Vinding Herred: Jørgen Nielsen. Bitingstid: Ruge.  
**Døvtammeskole**, Den kgl., aabnet 1. Septbr. 1891. Talemestret. Forstander: A Hansen.  
**Elektricitetsværket** (kommunalt) er anlagt 1907.  
**Epileptikerhjemmet** i Nyborg § 78 & 118, Højbredelsesanst. og Skolehjem for epileptiske Dreng. Formand: Overlæge Fr. Hallager, R.D.M., Aarnus. Forstander: Læge Chr. Langkilde, Nyborg. Kasserer: Arkitekt Aug. Colding R., Nyborg § 94.  
**Gasværket** (kommunalt) er anlagt 1898 (det tidligere Gasværk anlagt 1855).  
**Handelsforening**. Formand: Købmand Otto Nielsen.  
**Havnevædet**: 7,5 m.  
**Indbyggerantal** 1916: 8,646 (1801: 1,866; 1901: 7,790).  
**Kommunebogholder**: L C T Larsen, DM.  
**Kommunekasserer**: S J E Andersen.  
**Kgl. oktr. Seassurance-Komp.** Repr.: Forretningsf. Vald. Jensen.  
**Konsuler**: Konsularagent J Chr. Clemmensen (Frankrig), Vice-

konsulerne C C Langkilde (Nederlandene), J F Schalburg (Rusland), E A Boyd (Storbritannien og Irland), P G Klein (Sverige), Konsul Baron F v. Haaxhausen (Tyskland).  
**Købstadrettigheder** første Gang stadfæstet af Valdemar Sejr. Fra ca. 1250 til 1413 afholdtes Daneshoffet hyppigt i Nyborg.  
**Landbo-Sparekassen i Fyen** § 12. Bestyrer: J C Jørgensen. Bogholder: R P Nielsen.  
**Politimester** i Nyborg Købstad og Vinding Herred: A W Harhorn.  
**Skattemyndighedernes Vurdering**: Ejendomsskyld: 12,7 Mill. Kr.; Formuo: 10,1 Mill. Kr.; Indkomst: 4,7 Mill. Kr.  
**Skatteprocent** 1919-20: 5,6 (Ligningsprocent: 6,3).  
**Slottet**, af hvilket Hovedflojen endnu staaer, skal være opført ca. 1170.  
**Sparekassen for Nyborg By og Omegn**, stiftet 2. Marts 1847. Sparernes Kapital: ca. 13<sup>1</sup>/<sub>2</sub> Mill. Kr. Reservef.: 741,080 Kr. 10 Ø. Kontortid: 10-2 og 5-6 § 8. Direktion: Apoteker P Hansen, R.; Købmand R Ohmeyer; Murerm. A Andersen, R. Kontorchef: Overretssagf. I V Dahlerup. Kasserer: A Beck. Bogholder: M Petersen.  
**Stadsingeniør**: V C Faber.  
**Stræleanstalten**, fuldført 1913 (Arkitekt V Nyebølle). Inspektør: Cai Jensen.  
**Vandværket** (kommunalt) er anlagt 1876.  
**Vejer, Maaler og Vrager**: H P M Bruun.

Forretningsnavn og Adresse	Se Fagregistret under
Adelgades Kontantforretning ved Th. Hansen, Akts. § 161	Manufakturhdl.
Albertsen Th.	Blikkenslagere
Andersen A § 45	Murermestre
Andersen A Chr. § 256	Cementvarer
Andersen A J § 56	Liste- og Kundstokkefabr.
Andersen A N Mekaniker § 478	Farverier
Andersen J J Borring	Snedkere, Møbeluds.
Andersen Valdemar § 46	Brødfabrikker
Arbejdernes Fællesbageri § 458	Sagførere, Incasso
Barfoed Chr. § 81	Speditører, Kontrolforr., As. uranceforr.
Basballe Henrik § 351	Trælast- og Tømmerhdl., Jernbanemat.
<b>BIRCH AUG.</b> § 9	

### Forretningsnavn og Adresse

### Se Fagregistret under

<b>BIRCH's AUG. EFTF., AKTS.</b> § 9	Sadelmagere
Bondesen M § 325	Sadelmagere
Bruun's P M Kafferiesteri ved A M Pedersen § 340	Kaffeimp. og Kaffebr. Bryggerier
Bryggeriet Carlsminde, Akts. § 5	
Burkal O Købmd. § 440	
Bøving J A Materialhdl. § 206	
Christensen C F § 140	Tømrermestre
Christensen Henning J § 68	Herreckviperingshdl.
Christensen J Blomsterhdl. § 285	
Christiansen Albert § 513	Snedkere
Christiansen C E Købmd. § 92	
Christianslund Badehotel § 28	Bade- og Sommerhoteller
Christoffersen H § 74	Gartnere
Christoffersen P § 339	Fisk en gros
Christoffersen S Rise § 479	Skomagere
Clausen Eschen § 344	Glamrestre
Clausen O § 162	Buntmagere
Colding Aug. § 94	Arkitekter
Crome & Goldschmidts Fabrikkers Uds. § 165	Manufakturhdl.
Dahlerup Ludv. Overretssagf. § 109	Sagførere
Dania ved R P Rasmussen § 187	Skomagere
Danmark, Brandforsikringselskab. Repræsenteret ved Vald. Jensen § 9	Assuranceforr.
<b>DANSK AMMONIAKFABRIK</b> ved P Korsgaard & Co. § 215	Ammoniak
Dansk Motor- & Maskinforr. ved M Bjerre § 11	Motorer, Sugegasværker
Discontobanken i Nyborg, Akts. § 600	Banker, Incasso
Drewsen & Nellemann § 25 & 189	Isenkræmmere
Ehrich Marx § 361	Stenhuggerier
Eilertsen Th. § 399	Bagere
Ekspressforretningen Lux § 286	Flytteekspeditioner
Engelsk Beklædningsmagasin ved Georg O Nielsen § 346	Herreckviperingshdl.
Eriksen K M § 283	Malermestre
Fagerberg F § 147	Skræddere
Fiskernes Fællessalg § 416	Fisk en gros
Franzmann Leo Købmd. § 39	
Fris Søstrene § 465	Modelhdl.
Frikke Aug. § 532	Snedkere
Gertz E R § 96	Bagere
Gormsen Chr. § 118	Bryggerier
Gudme Axel Købmd. § 36	
Haagerup H P § 190	Snedkere
Haarslev Chr. Købmd. § 236	
Hammerich Wald. § 83	Snedkere
Hansen Adam G § 168	Tømrermestre
Hansen Adolf A & Søn § 252	Garverier
Hansen Chr. § 91	Glamrestre
Hansen Emil § 90	Skitsprovanteringsforr.
Hansen Emil § 182	Urnagere
Hansen Fr., Christianslund § 411	Gartnere
Hansen H § 52	Smede
Hansen Henrik § 152	Murermestre
Hansen H F § 43	Murermestre
Hansen H P § 259	Snedkere
Hansen M § 246	Skræddere
Hansen N E.	Kobbersmede.
Hansen P § 21	Apotekere
Hansen P	Bødkere
Hansen P § 374	Sadelmagere
Hansen Rasmus	Malermestre
Hansen Sophus § 433	Garverier
Hansen Vald. § 436	Sadelmagere
Hansen Vald.	Glamrestre
Heie N Købmd. § 61	
Henningsen J § 402	Farverier
Henriksen Axel § 289	Herreckviperingshdl.
Hotel Nyborg § 70	Hoteller
Hotel Postgaarden § 29 & 315	Hoteller
Hotel Royal § 302	Hoteller
Hybel A	Buntmagere
Industrihotellet § 301	Hoteller
Iversen N V § 417	Fisk en gros
Jakobsen A.	Drejere
Jakobsen P § 171	Snedkere
Jensen A Købmd. § 545	
Jensen Chr. § 32	Kaffeimp. og Kaffebr.
Jensen Hans § 412 & 316	Papir en gros
Jensen H Bødcher, Aug. Langkilde's Eftf. § 33	Boghdl.
Jensen H Chr. Købmd. § 300	
Jensen Jørgen § 195	Isenkræmmere
Jensen & Klein's Kulforretning § 10	Kul
Jensen Lars § 60	Murermestre
Jensen L § 381	Møller
Jensen Minka § 594	Modelhdl.
Jensen N.	Snedkere
Jensen Vald. § 9	Assuranceforr.
Johansen C V Købmd. § 160	
Johansen N	Urnagere
Justesen Axel § 133	Bagere
Juul-Christensen V Købmd. § 193	Skitsprovanteringsforr.
Jørgensen C F § 419	Blikkenslagere

Forretningsnavn og Adresse	Se Fagregistret under
Jørgensen J Chr. Købmd. 203	{ Korn, Foderstoffer, Kolonial, Markfrø
Jørgensen P Chr. Agenturforr. 432	
Kjær Knudsen 341	Murermestre
Knudsen E 180	Konditorier
Knudsen H Chr. 159	Murermestre, Rørvævsfabr.
Konserverfabrikken Nyborg, Akts. 328	Konserverfabr.
Kontantforretningen ved Kristian Clausen 113	Manufakturhdl.
Kriebel H 255	Rebslagere
Kruse J & Bech 144	{ Cykler, Elektr. Lysinstall., Automobiles
Krøytzer C W	Malermestre
Landbo-Sparekassen's Afd. 12	Sparekasser
Landbrugshøjskolen for Døvstumme 288	Landbrugsskoler
Landmandsbanken 235 & 496	Banker
Langhoff C Købmd. 275	
Larsen Chr., Vindinge 337	Smede
Larsen J J 98	Korn
Larsen J P 309	Smede
Larsen Kristine Blomsterhdl. 414	
Larsen M Joh. 148	Blikkenslagere
Larsen Wilh.	Stenhuggerier
Larsen-Holst F 128	Skomagere
Lauritzen Th. 428	Drejere
Laursen Niels.	Brændboring
Lerseygaards Teglværk ved U Sørensen.	Teglværker
Lind C Købmd. 194	
Lingeri- og Børneudstyrs Magasinet Spar ved Cathrine Jensen 422	
London Herre Magasin ved A Th. Hansen 450	Herreekviperingshdl.
Lundtofte H P 265	Tømrermestre
Madsen Holger 227	Snedkere
Madsen Jørgen 63	Arkitekter
Madsen L 267	Tømrermestre
Madsen M 136	Bagere
Mammen & Drescher 22	Pakhusforr. (Aarhus)
Markfrøkontoret 17	Markfrø
Martens Aage	Urmagere
Martens H 369	Guldsmede
Maskinfabrikken Scandia 343	{ Maskinfabr., Motorer, Vindmotorer, Tærskværker
Melchior H 495	Entreprenører
Messen ved Godthardt Petersen 216	Manufakturhdl.
METZ LUDVIG 69	Sagførere, Incasso
Mineralvandsfabrikken „Cito“ ved Cand. pharm. Erik Brix 349	Mineralvande
Missions Kurstedet „Nyborg Strand“, Akts. 398, 112 & 129	{ Bade- og Sommerhoteller, Hoteller
Mogensen Jens 322	Skræddere
Morsee P 157	Fisk en gros
Møller I M 238	Smede, Elektr. Lysinstall.
Møller L C 186	Speditører
Nationalforeningens Kystsanatorium 233	Sanatorier
Nicolaisen Cathrine Udstyrsforr. 487	
Nielsen Chr. 389	Gartnere
Nielsen's Frederik Eftf. 3 & 139	Kul, Korn, Jern, Kolonial
Nielsen H 130	Skomagere
Nielsen H J 324	Bagere
Nielsen's Johannes Eftf., S A Bøytler Købmd. 336	
Nielsen Lauritz, R Winckler & Co's Eftf. Købmd. en gros 106 & 293	Korn, Markfrø
Nielsen M 48	Symaskineuds., Cykler
Nielsen N 10	Sagførere
Nielsen N R Tapet- & Farvehdl.	
Nielsen Otto 20	Isenkrammere
Nielsen R 251	Skomagere
Nielsen Sophus 271	Fisk en gros
Nyborg Avis 42	Aviser
Nyborg Bank for By og Omegn 235 & 1496	
Nyborg Bogtrykkeri ved Niels Egebjerg 42	Bogtrykkerier
Nyborg Brændanstalt ved Chr. Gormsen 118	
Nyborg Cikorieterteri ved Chr. Petersen 23	Mineralvande
Nyborg Cykle- & Installationsforr. ved H L Christiansen & N Aa. Hansen,	Kaffesurrogater
Nyborg Cykle- og Sportsforretning, Gottorp & Schrøder-Hansen 44	Cykler
Nyborg Damp-Badeanstalt 54	Cykler, Elektr. Lysinstall.
Nyborg Dampvaskeri 54	Badeanstalter
Nyborg forenede Trælsthforretninger Jens Mose 146	Vaskerier
	{ Trælst- og Tømmerhdl., Bygningsart.
Nyborg Jernstøberi & Maskinfabrik, Akts. 76	Jernstøberier, Maskinfabrikker, Kakkellovne og Komfurer, Tagvinduer, Bygningsart., Støbegods, Jernkonstrukt.

Nyborg Kafferisteri ved Aug. Rasmussen 41 & 64	Kaffeimp. og Kaffebr.
Nyborg Kiosk 261	Kiosker
Nyborg Kludeeksport ved H Christiansen 4	Klude en gros
NYBORG KULFORRETNING, AKTS. 106 & 293	Kul
Nyborg Kulimport v. Chr. Petersen 28	Kul

Forretningsnavn og Adresse	Se Fagregistret under
Nyborg Maskinsnedkeri & Møbelfabrik, V & A I Andersen 520	Maskinsnedkerier og Savv.
Nyborg Pakhusforretning, Akts. 22 & 170	Pakhusforretninger
Nyborg Skibsværft, Akts. 200	Skibsbyggerier
Nyborg Social-Demokrat 84	Aviser, Bogtrykkerier
Nyborg Støbegodsforretning, Otto Nielsen 20	Støbegods
Nyborg Trælsthhandel, Otto Nielsen 20	{ Trælst- og Tømmerhdl., Cement
NYBORG ÆGFORRETNING, AKTS. 347	Æg
Nørregaard & Petersen 296	Baadebyggerier
Odense Bordfabrik ved Jacob Jensen 590	Borde
Ohmeyer R 164	Manufakturhdl.
Oppenhagen R	Malermestre
Pelck H M	Blikkenslagere
Petersen Alb. 510	Malermestre
Petersen Bertram 359	Maskinforhdl.
Petersen Chr. 472	Malermestre
Petersen Edv. 222	Gartnere
Petersen Fr. Bender 149	Konditorier
Petersen Gotfred 134	Skibsprovanteringsforr.
Petersen Jensenius 110	Trikotagehdl.
Petersen J M Købmd. 47	
Petersen Jørgen 384	Trikotagehdl.
Petersen Karl 264	Glarmestre
Petersen L Papirhdl. 371	Bogbindere
Rademacher J P Købmd. 279	
Rasch J F C 224	Smede
Rasmussen August Købmd. 41 & 64	{ Kul, Kolonial, Foderstoffer, Gødning, Korn, Markfrø, Tørvestvøelse og Tørvemel
Rasmussen H P 382	Tømrermestre
Rasmussen Jens Købmd. 102	
Rasmussen Lars 257	Tømrermestre
Rasmussen Marcellus Købmd. 17	Korn, Farvehandlere
Rasmussen P Chr. 239	Urmagere
Rasmussen R C, Kogsbølle 595	Vognfabr. og -forhdl.
Roed Jørgen Købmd. 77	
Rosenbæk H	Malermestre
Ross H 345	Cementvarer
Schalburg C F, Akts. 24	Vindhdl., Eddikefabr.
SCHÖNEMANN C 55 & 262 (Grundlagt 1859)	{ Bogtrykkerier, LitogrAnst., Papir en gr., Protokoller, Bogbindere, Papirposer, Pergamentpapir
Schönemann Joh. S 125	Bogbindere
Schönemann V 7	Boghdl.
Secher C Købmd. 205	
Singer Co., Symaskine Akts.	Symaskineuds. (Kbhvn).
Skovgaard H 352	Gartnere
SLOTSMØLLEN I NYBORG, AKTS. 26 & 126 Telegramadr. „Slotsmøllen“	{ Dampmøller, Byggryn, Mel en gr., Møller
Sparekassen for Nyborg By og Omegn 8	Sparekasser
Steenstoff E 281	Skomagere
Stenderup H Købmd. 249	
Strandvejens Fiskeeksport og Røgeri 228	Fisk en gros
Strandvejens Maskinfabrik, N P Petersen 95	Maskinfabrikker
Stribolt Hilmar 425	Automobilreparation
Strøh J W 314	Urmagere
Sørensen Bernh. A 176	Malermestre, Skilte
Sørensen Hartvig & Søn Farvehdl. 176	Malermestre
TAARUP ØSTEFABRIK ved C E Landsperg 86 Telegramadr. „Landsperg“. Grundl. 1865	{ Østefabr. og Ost en gr., Kasein
Tandberg Carl 310	Guldsmede
Tandberg Martin Købmd. 156	
Tandberg Martin & Søn 138	Agenturforr.
THEJLL & GRØN 290, 354 & 377, Stats 14 Telegramadr. „Foderstof“	{ Korn, Foderstoffer, Gødning, Kul, Brænde, Frø, Koks
THUESEN J M 40 Grundlagt 1838	{ Tobakker og Cigarer, Cigarfabr., Skraatobakker
Tipsmark O 317	Sadelmagere
Toft P 274	Gartnere
Turisthotellet 62	Hoteller
Wang Thomas 57	Mæglere
Varehuset ved H P Nørregaard 212	Herreekviperingshdl.
WASS LUDV. 108	Sagførere, Incasso
Vett & Wessels Uds. 85	Manufakturhdl.
VIBORG-LARSEN 58	{ Sagførere, Incasso, Assuranceforr.
Wilde's A kontante Manufakturhdl. 240	Manufakturhdl.
Worm L 209 & 117	Gartnere

Indregistrerede Firmaer.

Adelgades Kontantforretning ved Th. Hansen, Akts. Bestyrelse: T A Hansen og F V Hansen, der hver for sig tegner Frm. Aktk. 1000 Kr.  
 Bagermestrenes Rugbrødefabrik, Akts., Nyborg. Bestyrelse: Bagermestrene F V Hansen (Formand), H J Madsen og Fru E Knudsen. Frm. tegns af Formanden i Foren. med et andet Bestyrelsesmedl. Aktk. 12,000 Kr.  
 Birch's August Eftf., Akts. Bestyrelse: Kommitteret C A Birch (Formand), der tegner Frm. og V C T Jensen (Forretningstøtter). Aktk. 5000 Kr.  
 Brun's P M Kafferisteri ved A M Pedersen. Indch. A M Pedersen.  
 Bryggeriet Carlsmunde, Akts. Bestyrelse: Ing. P Korsgaard (Formand), Bankdir. C O Langkilde, Restauratør J Madsen, Cand. pharm. J A G Bøving og Ing. S Hoeg Larsen, Kbhvn., der tre i Foren. tegner Frm. Direktør: Brygger K J Tranberg. Aktk. 225,000 Kr.

Dania ved R P Rasmussen. Indeh. R P Rasmussen.  
 Dansk Ammoniakfabrik ved P Korsgaard & Co., Interessentsk. Interessenter: Frn. Alfred Bonzon, Kbhvn., Akts. Dansk Svovlsyre- & Superphosphat-Fabrik, Kbhvn., og Ing. P Korsgaard. Frn. tegnes af P Korsgaard alene eller af A Bonzon og H Stogumfeldt i Foren.  
 Dansk Motor- & Maskinforretning ved M Bjerre. Indeh. H M J Bjerre.  
 Drewsen & Nellemann. Indeh. E B Nellemann.  
 Engelsk Bekledningsmagasin ved G Nielsen. Indeh. G Nielsen.  
 Forenede Hvidevareforretninger, De, Magasin du Nord, Vett & Wessel's Udsalg ved Holger Schröder. Indeh. H Schröder.  
 Hansen Adolf A & Søn. Indeh. A A Hansen og S J E Hansen.  
 Jensen H Bødcher, Aug. Jaagkildes Eftf. Indeh. H B Jensen.  
 Jensen & Klein's Kulforretning. Indeh. P G Klein, der tegner Frn., og Agnes Jensen.  
 Konsortvarefabrikken Nyborg, Akts. Bestyrelse: Fabr. A O E Wittenberg, Hellerup, der tegner Frn., Maskinfabr. A E J G Mortensen, Frdbg., og Sagf. L A Viborg Larsen. Aktk. 10,000 Kr.  
 Kontantforretningen ved Kristian Clausen. Indeh. K Clausen.  
 Kruse J & Berch. Indeh. J A Kruse.  
 Lingeri- og Børnedeustyr's Magasinet Spar ved Cathrine Jensen. Indeh. Cathrine Jensen.  
 London Herre Magasin ved A Th. Hansen. Indeh. A Th. Hansen.  
 Mammen & Drescher. Indeh. A W Mammen, Kbhvn. og M P Drescher. Prok.: R M Møller.  
 Markfokontoret i Nyborg ved Rasmus Marcellius Rasmussen. Indeh. R M Rasmussen.  
 Maskinfabrikken Scandia ved S Nielsen. Indeh. S Nielsen.  
 Mossen, Carl Hansens Eftf. Godthardt Petersen. Indeh. G Petersen.  
 Mineralvandsfabrikken Aktiv ved Cand. pharm. Erik Brix. Indeh. E T Brix.  
 Mineralvandsfabrikken Cito ved Cand. pharm. Erik Brix. Indeh. E T Brix.  
 Nielsens Frederik Eftf. Indeh. N C Nielsen og R Nielsen.  
 Nielsen's Johannes Eftf. S A Bøytler. Indeh. S A G Bøytler.  
 Nyborg Bogtrykkeri ved Niels Egebjerg. Indeh. N Egebjerg.  
 Nyborg Brøndanstalt ved Chr. Gormsen. Indeh. C Gormsen.  
 Nyborg Cyklo- & Installationsforretning ved H L Christiansen & N Aa. Hansen. Indeh. H L Christiansen og N A Hansen.  
 Nyborg Cykle- og Sportsforretn. Gottorp & Schröder-Hansen. Indeh. F V Gottorp og H G Schröder-Hansen, der i Foren. tegner Frn.  
 Nyborg Eddike- og Sennepsfabrik ved L F Schalburg. Indeh. C F Schalburg. Prok.: J F Schalburg.  
 Nyborg forenede Trælastforretninger ved Jens Mose. Indeh. J M Mose.  
 Nyborg Herregårdsmejeri ved Brorson, Christenson, Maltby & Selbech. Indeh. T Brorson, L Christenson, Aroskjøbning, O C Maltby, Kbhvn., og C P Selbech, Kbhvn., der to i Foren. tegner Frn.  
 Nyborg Jernstøberi og Maskinfabrik, Akts. Bestyrelse: Bankdirektor C J Brorson og Murerm. H M Petersen, begge af Kbhvn. og Kontorchef J V Gamborg, Hellerup, der to i Foren. tegner Frn. Direktør: H M Helms, der har Prok. Aktk. 155,000 Kr.  
 Nyborg Kafferisteri ved Aug. Rasmussen. Indeh. A Rasmussen.  
 Nyborg Kludeeksport ved H Christiansen. Indeh. H Christiansen.  
 Nyborg Korn- & Foderstofforretning ved J J Larsen's Enke. Indeh. Fru C C Larsen, Raaborg. Prok.: L J Larsen.  
 Nyborg Kulforretning, Akts. Bestyrelse: Købmd. N L Nielsen (Formand), og Sagf. L Wass, samt H P Nielsen (adm. Direktør). Frn. tegnes af Formanden i Foren. med et Bestyrelsesmedl. eller af den adm. Direktør. Prok.: C Nielsen. Aktk. 15,000 Kr.  
 Nyborg Kulimpport ved Chr. Petersen. Indeh. Chr. Petersen.  
 Nyborg Mineralvandsfabrik ved Cand. pharm. Erik Brix. Indeh. E T Brix.  
 Nyborg Osteoforretning ved Hans Henrik Pedersen. Indeh. H H Pedersen.  
 Nyborg Pakhusforretning, Akts. Bestyrelse: Købmd. M P Drescher, Aarhus, Gross. A W Mammen, Kbhvn. og Speditør C B Korch (Formand), der i Foren. tegner Frn. Aktiekapital 100,000 Kr.  
 Nyborg Produktionsforretning, Akts. Bestyrelse: fh. Husejer H Frederiksen og fh. Politibetj. H Christiansen, der hver for sig tegner Frn. Aktiekapital 1200 Kr.  
 Nyborg Smørforretning ved A P Jørgensen. Indeh. A P Jørgensen.  
 Nyborg Støbeogodsforretn. ved Otto Nielsen. Indeh. O Nielsen.  
 Nyborg Trælasthandel ved Otto Nielsen. Indeh. O Nielsen. Prok.: A Nielsen.  
 Nyborg Ægforretning, Akts. Bestyrelse: A Gundel (Formand), L Metz og K K Gundel. Frn. tegnes af Formanden og Direktøren i Foren. eller af to Bestyrelsesmedl. i Foren. Prok.: K K Gundel. Aktk. 30,000 Kr.  
 Nørregaard & Petersen. Indeh. H C P Nørregaard og H P Petersen.  
 Nørregades Kaffe- og Tolhandel ved D Rademacher. Indeh. D Rademacher. Prok.: Louise Rademacher.  
 Odense Bordfabrik ved Jacob Jensen. Indeh. J Jensen.  
 Ostelokken ved V Alfred Rasmussen. Indeh. V A Rasmussen.  
 Petersen Jensenius. Indeh. Fru L H Petersen.  
 Rasmussen August. Indeh. J E A Rasmussen. Prok.: T M Rasmussen.  
 Reistrup Kalk- og Gødningskompagni, Ltd. Indeh. A Gundel, der tegner Frn. og L Larsen. Den indsk. Kapital er 1500 Kr.  
 Schalburg C F, Akts. Bestyrelse: Konsul J F Schalburg (Formand), og Byfogedfuldm. K Lassen, der hver for sig tegner Frn. Aktk. 50,000 Kr.  
 Schalburg Joh. Fr. Indeh. J F Schalburg.  
 Schönemann C. Indeh. F C Baron Haxthausen.  
 Schönemann V. Indeh. P Petersen.  
 Slotsmøllen i Nyborg, Akts. Bestyrelse: Ingeniør P Korsgaard, Dyrehaven (Formand), Forp. J M Willumsen, Anhof, Propr. C T Rasmussen, Strandskov, Møller H C Jacobsen og Sagf. L Metz, der to i Foren. tegner Frn. Prok.: Forretningsf. P B Nielsen i Foren. med et Bestyrelsesmedl. Aktk. 200,000 Kr.  
 Sparekassen for Nyborg By og Omegn. Bestyrelsen bestaar af en Direktion: Apoteker P Hansen, Købmd. R Ohmeyer og Murerm. A Andersen samt et Repræsentantskab: Gaardejer L Christiansen, Amtsraadmedl. H P Hansen, Korkendrup, Købmd. A Rasmussen og Købmd. E Nellemann. Kassens Kasserer: Overretssagf. L V Dahlerup og dons Bogholder: A C Bech tegner Frn. i Foren. for alle almindelige Forretninger, hvorimod der til Kvittering eller Transport paa Kassens Aktiver tillige kræves mindst én Direktør's Medunderskrift.  
 Taarup Ostefabrik ved C E Landsperg. Indeh. E Landsperg.  
 Thejll & Grøn. Indeh. F Thejll og S Grøn.  
 Thuesen J M. Indeh. C E Thuesen og K E Rolsted.  
 Varehuset ved H P Nørregaard. Indeh. H C P Nørregaard.  
 Wilde's A kontanto Manufakturhandel. Indeh. A Wilde og P Wildo.  
 Winckler Rasmus & Co.'s Eftf. ved L Nielsen. Indeh. N L Nielsen. Prok.: H P Nielsen.

**Forretningsnavn og Adresse** **Se Fagregistret under**

Andersen R Ingeniør- & Maskinforr., „Grand“  
 # 36. . . . . Ingeniører  
 Banken for Nørre Aaby og Omegn, Akts. # 2  
 Bramsen I P # 108. . . . . Banker, Incasso  
 Dansk Cykleværk „Grand“ v. R Andersen  
 # 88. . . . . Trikotagehdl.  
 Fabrikken Dana ved P Knudsen # 50. . . . . Cykler  
 Hansen Carl # 3. . . . . Margarinefabrikker  
 Hansen Carl # 121. . . . . Bagere  
 Hansen H A # 48. . . . . Urmagere  
 Hansen H M # 120. . . . . Skraeddere  
 Hansen K M. . . . . Malermestre  
 Hansen L, Indslev # 11. . . . . Snekkerer  
 Ibsen Chr. & Co. # 116. . . . . Frø  
 Ibsen R # 31. . . . . Markfro, Frø.  
 Indslev Bryggeri # 18. . . . . Møller  
 Jensen N Carl # 30. . . . . Bryggerier  
 Jensen S J # 114. . . . . Humle  
 Jessen V # 103. . . . . Urmagere  
 Johansen Daniel # 113. . . . . Skraeddere  
 Larsen Mads # 54. . . . . Sælmagere  
 Larsen R # 37. . . . . Humle  
 Lysholt J A. . . . . Smede  
 Madsen H C # 80. . . . . Snedkere  
 Mortensen J M # 45. . . . . Travarefabrikker  
 Nielsen A # 117. . . . . Cykler  
 Nielsen I, Indslev # 35. . . . . Trikotagehdl.  
 Nielsen N H # 29. . . . . Smede  
 Nielsen P G # 79. . . . . Malermestre  
 Nordisk Automobil-Kompagni, Akts. # 88  
 Nørre Aaby Cementvarefabr., Akts. # 86  
 Nørre Aaby Gæstgivergaard # 5  
 Nørre Aaby Maskinsnedkeri og Listefabrik,  
 Akts. # 85. . . . . Træmerestrem  
 Nørre Aaby Savværk, P Knudsen # 50. . . . . Automobiler  
 Nørre Aaby Træskofabrik, R J Larsen . . . . . Cementvarer  
 Petersen A # 62. . . . . Maskinsnedkerier og Savv.  
 Petersen P # 55. . . . . Savværker  
 Rasmussen C G, Byllerup # 23. . . . . Træsko  
 Rasmussen Rasmus # 13. . . . . Gartnere  
 Roerslev-Margaard Pianofortefabrik, H I  
 Hansen # 40. . . . . Blikkenslagere  
 Sinius-Clausen J # 76. . . . . Bagere  
 Sørensen C M Købmd. # 7  
 Thidemann & Nielsen Købmd. # 13. . . . . Cementvarer  
 Vends m. fl. Herreders Landbo-Spare- og  
 Laanekasse, Akts. # 14. . . . . Pianofabrikanten  
 Værktøjsfabriken Chicago ved Juul Ras-  
 mussen # 10. . . . . Gartnere  
 Værktøj.

**Indregistrerede Firmaer.**

Automalfabrikken Skandia, Akts. Bestyrelse: Fabrikant R A Andersen (Formand),  
 Cykelfabrikant F V Andersen, Glamsbjerg, og Maskinfabrikant L F Andersen.  
 Frn. tegnes af Formanden eller af 3 Bestyrelsesmedl. i Foren. Aktk. 6000 Kr.  
 Banken for Nørre Aaby og Omegn, Akts. Bestyrelsen bestaar af ot Bankraad paa  
 12 Medlemmer med Fabr. R A Anderson som Formand samt en Direktion:  
 Købmd. J C M Sørensen, Malerm. N H Nielsen og Gaardejer H A Rasmussen,  
 Asperup Hodegaard. Frn. tegnes af Formanden i Foren. med en Direktør eller  
 af to Direktører i Foren. Aktk. 75,000 Kr.  
 Dansk Cykleværk „Grand“ ved R Anderson. Indeh. R Anderson.  
 Fabrikken Dana ved P Knudsen. Indeh. P Knudsen.  
 Ibsen Chr. & Co. Indeh. C H Ibsen, der tegner Frn., og C V J Rasmussen.  
 Nordisk Automobil-Kompagni, Akts. Bestyrelse: Fabr. R A Anderson og Driftsbest.  
 N A L Madsen (Direktion), der i Foren. tegner Frn., samt Fabr. M B Bryld,  
 Horsens, Gross. L C Andersen, Svendborg, og Sagf. H A Rasmussen, Odense. Prok.:  
 Fabr. R A Anderson. Aktk.: 300,000 Kr.  
 Nordvestfyenske Elektricitetsværker, Akts. Bestyrelse: Fabr. R A Anderson, Elek-  
 tricitetsværkejer F V Andersen, Glamsbjerg, Købmd. R C Hansen, Bred, fh.  
 Sognof. L Hansen, Killorup, og Sagf. H A Rasmussen, Odense. Direktion: R A  
 Anderson og Overmontør A K F Anderson. Frn. tegnes af en Direktør i Foren.  
 med et Bestyrelsesmedl. eller af Direktørerne i Foren. Aktk. 350,000 Kr.  
 Nørre Aaby Cementvarefabrik, Akts. Bestyrelse: Købmd. N P Nielsen (Formand),  
 samt Murermestrene A Nielsen og R Rasmussen (adm. Direktør). Frn. tegnes  
 af den adm. Direktør i Foren. med et af de andre Bestyrelsesmedl. Aktk.  
 12,600 Kr.  
 Nørre Aaby Maskinsnedkeri & Møbelfabrik, Akts. Bestyrelse: Fabr. R A Anderson,  
 Købmd. N P Nielsen og Hldsgartner A Pedersen. Direktør: Snedker J P  
 Larsen. Frn. tegnes af Direktøren i Foren. med et Bestyrelsesmedl. Aktk.  
 10,900 Kr.  
 Thidemann & Nielsen. Indeh. H C Thidemann, Middelfart, og N P Nielsen, der i  
 Foren. tegner Frn.  
 Vends m. fl. Herreders Landbo-Spare- og Laanekasse, Akts. Bestyrelse: Gaarde-  
 ejer S Hansen, Lærer O Olsen, Hjallesø, samt Lejtnant F Jensen. Bestyrel-  
 sen tegner Frn. og kan te Bestyrelsesmedl. i Foren. tegne Frn. som Kvit-  
 tering for indskudte Penges samt til Kvittering af og Meddelelse af Transport,  
 Relaxations- og andre Paategninger paa Kassens Pantobrev og øvrige Vær-  
 dipapirer. Aktiekapital 100,000 Kr.  
 Værktøjsfabriken Chicago, Nr. Aaby St., ved Juul Rasmussen. Indeh. N Juul  
 Rasmussen, Brangstrup.

**Nørre Aaby.**

(Byen ved Vibmølle Aa.)

Dommer, se u. Middelfart.  
 Elektricitetsværket (Privat-Eje) P Rasmussen.  
 Indbyggerantal 1916: 1,109 (1906: 495).  
 Politimester, se u. Middelfart.

**Vejer og Maaler:** Stationsforst. J P Rasmussen.  
**Vends m. fl. Herreders Landbo-, Spare- og Laanekasse,** stiftet 11. Juni 1867.

**Forretningsnavn og Adresse**

**Se Fagregistret under**

Absalonen Johs. . . . . Cykler  
 Afholdshotellet, L P Lund # 22. . . . . Hoteller

**Odense.**

(Oprind. Othenswi; Odins Wi, Helligdom.)

**Amtmand** over Fyens Stift: Stift-  
 amtmand, Kmh. Frederik Simony,  
 K. DM. FM.  
**Amtsforvalter** for Odense Amt-  
 stuedistrikt: P E M Nordlien, R.  
 Amtslæge: Thal Jantzen.  
**Amtsvejsinspektør** for Odense og  
 Assens Amtsraads kredse: Land-  
 inspektør Kapt. J P Lomholt, R.  
**Biskop** over Fyens Stift: Lauritz  
 Balslev, K. DM.  
**Borgmestre:** Valdemar Bloch, R.  
 DM. # 72 (kongevalgt); Sagfører  
 A P Henriksen (folkevalgt).  
**Brand- og Bygningsinspektør:**  
 Arkitekt C Olsen.  
**Bygningsinspektørat,** Statens (for  
 Odense og Ribe Amter); Byg-



ningsinspektør: J V Petersen, R.

**Dommere:**  
i Odense Kobstad og Odense St. Hans Sogns Landdistrikt: M Barfoed (Civildommer) og F A Djørup (Kriminaldommer); i Odense Herred (undtagen Odense St. Hans Sogns Landdistrikt) med Nørre Soby, Nørre Lyndelse, Sønder Næraa og Højby Sogne af Aasum Herred: A S Roepstorff.

**Dæhnfeldt L, Aktieselskab, Odense.** Firmaet grundlagt som Frøhandel i 1850 af L F C Dæhnfeldt, overgaaet til Aktieselskab i 1914 med Kapital 2,400,000 Kr. Filial i Helsingborg. Chr. Dæhnfeldt, R., er saavel Bestyrelsens Formand, som Selskabets administrerende Chefdirektør. Øvrige Direktion: H Hermansen; H Osterhammel; Carlos Jensen; Bent Rasmussen. Virksomhed: Frøkulturer, bl. a. paa Selskabets Ejendomme Hinderupgaard og Ny Hunderupgaard ved Odense samt Forsøgsgartneriet Hunderup ved Odense. Frørensier i Pantheonsgade 5, 6 og 7 og i Aalykkealle 2 og 4, Odense. Blomsterlægkulturer (Tulipanmarker) ved Odense Kanal. Selskabet beskæftiger over 200 Funktionærer og ca. 350 Arbejdere.

**Elektricitetsværk, Det kommunale,** aabnet for Driften 15. Nov. 1908 (det i 1891 anlagte, nu nedlagte Værk, var det første i Landet).

**Fabrikinspektør** for 9. Kreds: J Johnsen.

**Fodfolket.** 6. Regiment, Kontor Fodfolkskaseren. Chef: O E Allerup, R. DM. Bataillionschefer: Oberstløjtnanterne J C Lund, R. DM. (5. Bat.); H Elmer, R. (16). Endvidere af Reserven: 36. Bat. (af 14. Reg.), Chef: Oberstløjtn. H E Wolf, R. DM. og 49. Bat. (af 15. Reg.), Chef: Oberstløjtn. F C E Mørch, R. DM.

**Foreningen til den lette Hesteavl** Fremme i Fyens Stift, opr. 1906, Kontor Vindeg. 72. Formand: Baron L Schaffalitzky de Muckadell, Rødkilde; Kasserer: Landbrugskand. Redaktør Svane Christiansen.

**Fyens Disconto Kasse, (Bank-Akts.),** Vesterg. 8 § 80 & 1400 (10-2 og 4-5), det ældste private Bankinstitut i Danmark, stiftet 1846. Aktiekapital: 6 Mill. Kr.; Reserver: ca. 3,450,000 Kr. Direktører: Etatsr. Albert Høeg, R. og Viggo Berg.

**Fyens Forsamlingshus, Kongensg. 64, 66, 68,** opført 1900, ombygget 1909—10. Kan til Mødet; Kongresser o. a. Stævner rumme 3000 Deltagere. Største Konkertlokale i Danmark, over 2000 numer. Pladser. Kontor for Udleje samme Sted.

**Fængselselskab, Det fynske** stiftet 9. Sept. 1858. Formand: Statsadvokat CV Bohn-Rasmussen

**Gasværket, St. Jørgens G. 53;** er anlagt 1853 og ejes af Akts. Det danske Gaskompagni (Odense var den første By i Landet, der fik Gasbelysning). Bestyrer: Ingeniør C V Fenger. Kasserer: A Alexander.

**Haandværker- og Industriforeningen, Industripalæet Albanitorv 3,** stiftet 1857. Formand: Brygger WARntz, R. DM.

**Handelsbanken i Odense, Vesterg. 12, 14 § 88, 880 & 4088, Stats § 38,** Filial af Kbhvns Handelsbank, opr. 1875, dens nuv. Bygning opf. 1899. Kontortid 10-2 og 4-5. Direktør: A Raffenberg, R. Bogholder: L N Ditlevsen. Kasserer: L C Larsen. Tilsynsmænd: Stiftamtmand Km.

J F Simony, K. DM. FM. og fh. Sparekassedirektør G Hjorth, R.

**Handelsdagsskole, Den fynske.** Forstander: H O F Hansen.

**Handelsstandsforening, Odense, Graabrødrepl. 7,** stiftet 4. Febr. 1862. Formand: Gross. Chr. Andersen.

**Havnedybde i vestre Bassin ca. 4 m., i østre Bassin 6,3 m.**

**Havneingeniør:** Th. Clausen.

**Hesteavlforeninger, De samv. fynske,** opr. 1893, Kontor: Vindeg. 72. Formand: Gaardejer R Pedersen, Gislev, Sekretær og Kasserer: Konsulent L Hansen Larsen. **Indbyggerantal 1916:** 45,303 (1801: 5,782; 1901: 40,138).

**Jernbaneselskaber, Private.** Syd fynske Jernbaneselskab ejer Odense-Svendborg Banen og har forpagtet Nyborg-Faaborg Banen (Statens), Svendborg-Nyborg Banen, Odense-Nørrebroby-Faaborg Banen og Svendborg-Faaborg Banen. Formand i Repræsentantskabet: Hofjgm. C Sehested Juul, R. DM.; Formand i Direktionen: Stiftamtmand, Km. F Simony, K. DM. FM. Driftsbestyrer: J P Stensballe, R. Odense—Kjertemind—Martofte Jernbaneselskab. Formand i Repræsentantskabet: Gaardejer P Jensen, Lille Viby. Formand i Direktionen: Stiftamtmand, Km. F Simony, K. DM. FM. Driftsbestyrer: J P Stensballe, R.

Nordvestfynske Jernbaneselskab. Formand i Repræsentantskabet: Stiftamtmand, Km. F Simony, K. DM. FM.; Formand i Direktionen: Kreditforeningsdirektør N Hansen, DM. R.; Driftsbestyrer: J P Stensballe, R.

**Jomfrukloster, Odense adelige, Albanitorv 6.** Patron: Baron D Bille-Brahe-Selby, Rønningesøgaard. Regnskabsf.: Godsforv. F W Schaldemose, Hvedholm, Faaborg.

**Karen Brahes Bibliotek, Jernbaneg., Landsarkivet,** indeholder kun Litteratur, ældre end Karen Brahes Dedsaar (1736).

**Katedralskolen, Jernbaneg.,** opført 1892—94 (Arkitekt: J V Petersen). Rektor: H St. Høibek.

**Kommunebogholder:** Fr. Tange.

**Kommunekasserer:** J C Larsen.

**Kgl. oktr. Seassurance-Komp.** Repr.: Bankbogh. Olaf E Møller.

**Konsuler:** Konsulerne M P Dunlap (Amerikas Forenede Stater), (Belgien), Konsularagent Brun-Petersen (Brasilien), Vicekonsul Ludvig Justesen (Brasilien), og L M Schett, Vesterg. 89 o. G. (Dominik. Republik), J C Clemmensen, fung. (Italien), Vicekonsul E Frederiksen (Mexiko), Laur. B Muus, R. (Nederlandene), Valdemar Gædeken, R. (Norge), S C M Hartmann-Sørensen (Spanien) og Laur. B Muus, R. (Storbritannien og Irland samt Sverrig), Konsulerne W R Heatley (Storbritt. og Irland) og P Jacobsen, fung. (Tyskland).

**Kreaturforsikringsforening, Fyens Stifts,** stiftet 1860; Kontor Fisketorvet 3 Odense § 560. Ca. 2300 Medl. med 7136 Heste og 2338 Stk. Kvæg. Forsikringssum ca. 12 Mill. Kr. Formand: fh. Forpagter R Christiansen, R. DM.; Næstformand: Overdyrlæge S J Sørensen; Forretningsfører: Sagfører M P Christiansen.

**Kreditforeningen af Grundejere i Fyens Stift, st. Graabrødrestr. 21 § 7;** stiftet 1860. Foreningen giver Laan mod Pant i faste Ejendomme i Fyens Stift til en aarlig Ydelse af 4,00<sup>o</sup>/<sub>10</sub> (Rente 3<sup>1</sup>/<sub>2</sub><sup>o</sup>/<sub>10</sub>), 4,50<sup>o</sup>/<sub>10</sub> (Rente 4<sup>o</sup>/<sub>10</sub>) og 4,90<sup>o</sup>/<sub>10</sub> (Rente 4<sup>1</sup>/<sub>2</sub><sup>o</sup>/<sub>10</sub>); Amortisation henh. 65<sup>1</sup>/<sub>2</sub>, 60<sup>1</sup>/<sub>2</sub> og 62<sup>1</sup>/<sub>2</sub> Aar. Repræsentant-

skabets Formand: Etatsr. Godsejer H P E Langkilde, R., Juulskov. Direktion: Etatsr. H E Kiørboe, R., adm.; fh. Bygmester P Poulsen, R.; Amtsradsmedlem Niels Hansen, DM. R.

**Kontorchef:** August P Herse, R. Kasserer: Fyens Disconto Kasse. Laan effektueres hver Søndagdag fra Kl. 10-2 hele Aaret, og enhver Oplysning om Vilkaar for Udlaan etc. gives beredvilligt paa Foreningens Kontor, der er aabent fra 10-4.

**Kvægavlforeninger og Kontrolforeninger i Fyens Stift, Fælledelsen af, opr. 1893, Kontor Vindeg. 72.** Formand: Forpagter F Hempel Syberg, R. DM.

**Købstadrettigheder:** Byens ældste kendte Privilegier er stadfæstede 1335 (af Grev Gert), men Byens Historie er saa gammel som den historiske Tid, og der haves Mønter, som er prægede i Odense paa Knud den Stores Tid.

**Landboforeninger, De samvirken-** de, i Fyens Stift, opr. 1881, omordnet 1902, Kontor for Sekretariatet og Husdyrbrugskonsulenterne Vindeg. 72 § 894 og for Planteavlskonsulentens Kontor Vindeg. 72 § 1048. Konsulentkontorerne aabne Mand. 10-4. Formand: Km. Hoffjgm. H C F W Cederfeldt de Simonsen, R., Erholm pr. Aarup.

**Landbo-Sparekassen for Fyen,** opr. 30. Marts 1869, Fyens Forsamlingshus, Kongensg. 66 § 950, aabent 10-2 og 4-5. Sparernes Indskud pr. 1. April 1919: 43,260,137 Kr. 90 Ø. Reservefonds: 1,120,192 Kr. 500. Bestyrelsens Formand: Landbrugslærer Hans Appel, Dalum. Adm. Direktører: Wilkens Hjort, R. og M Hansen.

**Landmandsbank, Fyens, Akts., Vesterg. 33 § 46 & 2146, Stats § 36,** Telegramadr. „Landmandsbank“. Kontortid 10-2 og 4-5, stiftet 1902. Aktiekapital: 3 Mill. Kr. Reservefond: 900,000 Kr. Direktion: H Thomsen og I Rønne. Bogholder: Arnold Christensen. Kasserer: F Suhr. Kontrolkomité: Sagfører C Jensen, Formand, Gross. C W Kirchoff og Proprietær K W Brandt, R., Skovlækkehus.

**Landsarkivet for Fyen, Jernbaneg. aab. 10-3;** taget i Brug Okt. 1893. (Arkitekt: Martin Borch). Landsarkivar: G L Wad, R. DM.

**Lægerekredsforening, Fyens Stifts.** Formand: Dr. med. Th. Schultz, Ring; Næstformd: Læge C P Hedegaard, Svendborg; Sekretær: Læge Viggo Flindt-Larsen, Odense.

**Læseforening, Fyens Stifts,** stiftet 30. Jan. 1838, Albanitorv 1, ejer en stor Have samt et Bibliotek paa 45000 Bind. Formand: Fabrikant P A Kruse.

**Mejeri forening, Fyens, opr. 1894,** Kontor Vindeg. 72. Formand: Mejeri forpagter R Nielsen, Kirkeby.

**Museer.**  
- Fyens Stiftsmuseum, Jernbaneg. opført 1883—85, udvidet 1897, omfatter en historisk-antikvarisk Afd., en Kunstaaf., en naturhistorisk Afd., en Mønt- og Medaillesamling og en mindre etnografisk Samling.  
- Folkemuseet i Eiler Rønnevs Gaard Nørreg. 62, aabnet 1. Nov. 1910.  
- H C Andersens Hus, Hans Jensens Str. 43,45., aabnet 2. April 1908.

**Mæglerforeningen, Provins-** for Danmark: Se Afd. II Real-Register for Kbhvn.

**Nationalbankens Filial, Overg. 10** oprettet 1901.

**Nævningekreds, Fynske.** Tingsted: Odense.

Hertil henholder: Svendborg Amt og Odense Amt.

**Aarsliste-Udvalgets Formand:** Stiftamtmand Km. Frederik Simony, K. DM. FM.

**Patriotiske Selskab, Fyens Stifts,** stiftet 1810, Vindeg. 72.

**Politiimester i Odense Kobstad og Odense St. Hans Sogns Landdistrikt:** Johs. Borum.  
- i Odense Herred (undtagen Odense St. Hans Sogns Landdistrikt) og Nørre Soby, Nørre Lyndelse, Sønder Næraa og Højby Sogne af Aasum Herred: C A S Aagaard.

**Postvæsenet:** 2. Postinspektordistrikt (Fyen med oml. Øer og Sydjylland). Postinspektør: O F Carstensen.

**Privatbank, Odense, stiftet 1910,** Vesterg. 2 § 1800 & 2202, Stats § 42, Telegramadr. „Privatbank“ (10-2, 4-5). Aktiekapital: 500,000 Kr. Bankraadets Formand: Kobbermedlemester R A Rasmussen. Adm. Direktør: D Knudsen. Bogholder: A N Nygaard.

**Raadhuset, Flakhaven, er opført 1880—83** (Arkitekterne Herholdt og Lendorff).

**Ritzau's Bureau's Filial, Vindeg. 42-46 § 414, 526 & 1590, Stats § 10.**

**Sagførerraaet for 3. Kreds (Fyens og Lolland-Falsters Stifter).** Formand: Sagf. C Jensen, Vesterg. 27.

**St. Knuds Kirke.** Den nuværende Kirkebygning er opført efter den ældre Kirkes Brand omkring 1247. Taarnet opførtes under Kristian III, og Kirken har gentagende været underkastet større Restaurationer, sidst 1868—74 under J D Herholdt.

**Skatteinspektoratet, Raadhuset, Kontortid:** 11-1 § 1784.

**Skatteyndighedernes Vurdering:** Ejendoms skyld: 85,0 Mill. Kr.; Formue: 114,7 Mill. Kr.; Indkomst: 38,3 Mill. Kr.

**Skatteprocent 1919-20:** 6,6 (Ligningsprocent: 7,2).

**Skoledirektør:** V S C Lassen.

**Slagtehus, Odense offentlige, og Eksporthuset, Ruggaards Landev. § 500, Stats § 39.** Slagtehusene er aabned for alm. Drift 8. Maj 1896 og ejes og administreres af Andelselskabet Odense offentlige Slagtehus og Eksporthuset.

Kontrolstationer findes paa Slagtehusene og paa Raadhuset. Overdyrlæge: S P N Andersen. Bestyrelsens Formand: Forstander Th. Madsen-Mygdal, R., Dalum; Næstformand: Mejeriejer A Andersen, Langeskov. Adm. Direktør: S A J Møller.

**Slot, Odense, Frederik IV ombyggede 1719—20** St. Hans Kloster til det nuv. Slot. I 1907 købtes det tilligemed den tilstødende „Kongens Have“ af Odense Kommune.

**Sparekasse, Fyens Stifts,** oprettet 1. Jan. 1832, Fisketorvet 10.

**Sporvej, Odense elektriske, Akts.,** stiftet 22. Juli 1910. Kontor S-Boulevard 115b.

**Stadsingeniør:** Cand. polyt. H V Rygner.

**Statsbanerne:** 6. Banesektions Kontor: Nærmere se i Afd. II, Artiklen Statsbaner.

**Stiftsbibliotek, Fyens, aab. Mand. og Torsd. 2-3;** ca. 40,000 Bind. Kurator: Fyens Biskop.

**Stiftsprovst:** H H H Lützhoff, R.

**Sukkerkogeriet, Odense.** (Akts. Dedansket Sukkerfabrikker).

**Sygehus, Odense Amts og Bys.** Sygehuset S-Boulevard 111. Overlæger: Prof. P K Møller, R.; Dr. med. K Schroeder. Sygehuset Bjerggade (Epidemiafdelingen) Overlæge: E Lølløsgaard.

**Sygekassen af 1857, Thorsg. 19 § 1857,** statsmerket.



**Teater:**

Odense Teater, Jernbanegade, opført 1914 af Arkitekt Jacobsen. Teatret ejes af et Aktieselskab, af hvis Bestyrelse Byrådet vælger 2 Medlemmer. . . . . er Selskabets Formand. Teatret har 650 Siddepladser. Direktør for Saisonen 1919-20: Svend Aggerholm. Instruktør: Svend Aggerholm. Teknisk Skole, Hunderupv. 15.

**Telefonselskab, Fyns kommunale,** Kontor st. Graabrødrestr. 19(9-4). Direktionens Formand: Etatsr. Frederik Kier, R. DM. Telefondirektør: Ingeniør J. v. Linstow, R.  
**Vandværket (kommunalt), Vandværksv.,** anlagt 1853 (Odense var den første By i Landet, der fik Vandforsyning i Husene).  
**Vejer, Maaler og Vragter:** Marius Rasmussen, R. Kontor: Nørrebro 47 113.

Forretningsnavn og Adresse	Se Fagregistret under
Aagaard H Chr. Tværg. 20 11 2845 . . . . .	Malermestre
Aarestrup Chr. (St. Knuds Apotek) Kongensg. 60 11 272 . . . . .	Apotekere
Absalonson Th. Frederiksg. 64 11 3134 . . . . .	Bagere
Afholdsdagbladet Nederg. 27 11 3596 . . . . .	Aviser
Aggerbock's C J Hovedoplag ved Lauritz Duch Vesterg. 104 11 1324 . . . . .	Sæber en gros
Albani Bryggeri, Akts. Albanig. 18 og Tværg. 19 11 301 & 1003 . . . . .	{ Bryggerier, Maltpræparater, Øl
Albani Mølle ved I Larsen Hjallesev. 1178	Møller
Albani Vatfabrik Kongensg. 17 11 2407 . . . . .	Vatfabrikker
Albertsen Johanne Nørreg. 26 11 902 . . . . .	Modeforretninger
Albrochtsen Brødr. H & V, V-Stationsv. 64 11 1996 . . . . .	Malermestre
Albrechtsen H P Nørrebro 3 11 2313 . . . . .	Bagere
Albrechtsen L P Købmd. Albanig. 31 11 762	
Allégades Røgeri & Fiskeforretning, Niels K Nielsen Allég. 46 11 1896 . . . . .	Fiskehandlere
Allorup's M P Efft., Akts. S-Boulevard 2,4 11 93 & 1593 . . . . .	Jernstøberier, Maskinfabr.
Allerup's nye Maskinfabrik, Akts. Ruggaards Landev. 30 11 404 . . . . .	{ Maskinfabrikker, Jernkonstruktioner
Almind Ernst Hunderupv. 34 11 757 . . . . .	Tømrermestre
Almind Johanne Vindeg. 34 11 1549 . . . . .	Trikotagehdl.
Almind & Rasmussen Vesterg. 98 11 453 . . . . .	Trikotagehdl.
Andelsbogtrykkeriet i Odense, Vindeg. 72 11 1030, 2630 & 3530 . . . . .	Bogtrykkerier
Andersen A Nørreg. 55 11 1554 . . . . .	Blikkenslagere
Andersen A Dronningensg. 31 . . . . .	Urmagere
Andersen A Gravene 9 11 750 . . . . .	Musikinstrumenter
Andersen A, Ø-Stationsv. 13 11 284 . . . . .	Malermestre
Andersen A M Klostersv. 29 11 3229 . . . . .	Tømrermestre
Andersen A R Hjallesev. 89 11 2107 . . . . .	Murermestre
Andersen Brødr. Vindeg. 100 11 931 & 161	{ Farvefabr., Dampstøderier, Olieraff. og -importører, Kem. Fabr., Krydderier
Andersen C jun. Købmd. en gros Sønderg. 7 11 89 . . . . .	Smøreksporthører
Andersen Carl Kongensg. 2 11 3290 . . . . .	Buntmagere
Andersen Carl Nyborg Landev. 11 488 . . . . .	Gartnere
Andersen Carl Vesterbro 7 11 2102 . . . . .	Tapetserere
Andersen Chr. Vesterg. 84 . . . . .	Urmagere
Andersen Chr., Staalstr. 13 11 2125 . . . . .	Blikkenslagere
Andersen's Chr. Efft., Jørgen Andersen Nederg. 10 11 54 . . . . .	Smede
Andersen's Eduard Efft., Marius Hansen Grønneg. 13 11 879 . . . . .	{ Dekoraterer, Flag, Fyrværkerisager
Andersen Fr. E Langeg. 44 11 62 . . . . .	Arkitekter, Murermestre
Andersen Hans Vesterg. 82 . . . . .	Malermestre
Andersen Hans Vesterg. 78 11 322 . . . . .	Sagførere
Andersen H J Lahng. 82 11 2842 . . . . .	Tømrermestre
Andersen H P Købmd. Vesterbro 100 11 1275	
Andersen H P S-Boulevard 134 11 2814 . . . . .	Trikotagehdl.
Andersen J Glas- & Porcelænshdl. Sønderg. 3 11 3676 . . . . .	
Andersen J Frederiksg. 48 11 1487 . . . . .	Træske
Andersen Jakob Købmd. Sct. Knuds G. 53 11 748 . . . . .	
Andersen Jens st. Glasv. 44 11 1998 . . . . .	Møllesten
Andersen Jens Lindeallé 1 11 2840 . . . . .	Murermestre
Andersen Jens Thorsg. 26 11 3663 . . . . .	Snedkere
Andersen J T Agenturforr. S-Boulevard 62 11 269 . . . . .	
Andersen & Kloster Vesterg. 81 11 1895 . . . . .	Cyklar
ANDERSEN KNUD Nørrebro 87 11 146 Telegramadr. „Kalkværket“ . . . . .	{ Bygningsartikler, Gulvfliser, lldf. Mat., Jernvinduer, Kakkellovne, Lørør, Mølrøsten, Rørvævsforhdl., Støbegods, Tagpapforh., Tagstensforh., Vægfliser
Andersen Lauritz Nørrebro 45 11 23, 465 & 3123 . . . . .	Kul
ANDERSEN LAURITZ & CO. Nørreg. 32 11 128 . . . . .	{ Maskinolier, Drivremme-imp., Olieraff. og -imp. Gartnere
Andersen L V Hannerupgaardsv. 26 11 2970	Trikotagehdl.
Andersen Marius Kongensg. 25 11 2942 . . . . .	
Andersen Marius Købmd. Tolderlundsv. 59 11 2239 . . . . .	Murermestre
Andersen Marius Krudthug. 3 11 1681 . . . . .	
Andersen N Købmd. S-Boulevard 114 11 3503	
Andersen N M Tangelinie 30 11 3248 . . . . .	Snedkere

Forretningsnavn og Adresse	Se Fagregistret under
Andersen P C Købmd. Jagtv. 27 11 1667	Kobbervarefabrikker, Farveriart., Art. f. Tøjrensningsanst., Bryggeri-Anl. og -Art., Art. f. Spritfabr., Kobbersmede, Apotek- Art., Dampkøkkenanl., Hospitals-Art., Mask. og Art. f. kem. Fabr., Art. og Mask. f. Konservsfabr., Art. f. Sukkerfabr., Art. f. Sukkerwarefabr.
Andersen Peter & Sen Overg. 17 og Adelg. 8 11 775 . . . . .	Blomsterløg
Andersen & Petersen Grønneg. 30 11 2039	Bagere
Andersen R Dronningensg. 46 11 2207 . . . . .	{ Trævarefabr., Trækul, Tøj- klemmer, Spundsefabr.
Andersen R Hjallesev. 3 11 401 . . . . .	Malermestre
Andersen R M Dronningensg. 74 11 40 . . . . .	Agentur- og Kommissionsf.
Andersen Rudolph & Co. Vindeg. 56 11 3375	
Andersen's Steen Bogtrykkeri i Odense, Akts. Kongensg. 15 11 1425 . . . . .	Bogtrykkerier
Andersen Vilh. Allég. 28 11 727 . . . . .	{ Blomster, kunstige, Artik- ler f. Blomsterhandlere
Andreasen C Kongensg. 31 B 11 2142 . . . . .	Ingeniører, Raadg. Ing.
Andreasen N Klarag. 20 11 2069 . . . . .	Cyklar
Andreasson S st. Graabrødret. 4 11 1633	Skræddere
Andresen Carl, Akts. Købmandshdl. Georgsg. 34 11 1975 . . . . .	
Andresen L F Kronprinsensg. 20 11 154 . . . . .	Snedkere
Andresen Lorens Albanit. 8 11 936 . . . . .	Arkitekter, Møbelarkitekt
Andresen Th. Vindeg. 20 11 3105 . . . . .	Reproduktionsanstalter
Antonsen Carl Vesterg. 36 11 891 . . . . .	Sølvmede
Arbejdernes Aktiebageri Vindeg. 110 11 544	Brødfabrikker
Arbejdernes Brændselsforsyning, Akts. Havneg. 9 11 989 & 1989 og Torveg. 9 . . . . .	{ Kul, Koks og Cinders, Brænde
Astrup Isoplæg ved S Stage Astrupv. 11 572	Isværker og Isoplæg
Astrup Wiggo Vesterg. 6 11 1063 . . . . .	Isenkremmere
Augustinus Alvildd Kongensg. 40 . . . . .	Urmagere
Augustinus F L Gravene 4 11 1064 . . . . .	Smede, Pengeskabe
Augustinus P Klarag. 32 11 1960 . . . . .	Blikkenslagere
Automobilforr. Skandia ved L P Jørgensen Overg. 45, 47 11 2395 . . . . .	Automobiler
Automobilkompaniet Kongensg. 56 11 883 & 2020 . . . . .	
Automobilageret ved C Abel Vesterbro 49 11 3711 . . . . .	Automobildroskekørsel
Bakkeby Simon Skibhusene 11 1575 . . . . .	{ Automobiler, Motorcykler, Automobilkørselskole, Au- tomobilringe
Balslev Vilh. Sadolinsg. 110 11 509 . . . . .	Gartnere
Bang N C, Frue Kirkestr. 14 11 594 . . . . .	Malermestre
Bang's Niels Hus Kongensg. 12 11 2342 . . . . .	Cyklar
Baumgarten Brødr. Vesterg. 32 11 1840 . . . . .	{ Billedhskærere, Kunst- handle, Antikvitets- handle
Beck S H Kongensg. 17 11 2555 . . . . .	Manufakturhdl.
Becker Fr. G, Sct. Jørgens G. 25 11 1052 . . . . .	Skomagere
Becker P C, Sct. Jørgens G. 47 11 1252 . . . . .	Tømrermestre
Been Henrik, H C Andersens G. 73 11 2849	Murermestre
Bencke William & Co. Langelinie 1 11 402 . . . . .	Agenturforr.
Bender P Overg. 4 11 679 . . . . .	Svampe en gros
Bendix & Co., Akts. Vesterg. 17 11 3727 . . . . .	Bagere
Bendixen's L Efft., Otto Jensen Albanitorv 9 11 360 . . . . .	Symaskineuds. (Kbhvn)
Bendtsen S A Allég. 82 11 2523 . . . . .	Cyklar
Bennike Kr. Kongensg. 31 11 2888 . . . . .	Bagere
<b>BERENDSEN SOPHUS, AKTS., FYNske AFDELING</b> ved Eigil Christoffersen Vesterg. 72 11 410 (tre Linier) Telegramadr. „Staalbjælker“ . . . . .	Snedkere
Berenth-Hansen R Ny Vesterg. 5 11 1906 . . . . .	Art. f. Entreprenører
Berentsen A Klingenberg 13 11 1598 . . . . .	Malermestre
Berg AM Fisketorvet 3 11 1076 . . . . .	Bagere
Berg H V Overretssagf. Graabrødrepl. 6 11 78 & 29 . . . . .	Briller og Pincenez
<b>BERTELSEN LAURITS</b> Vesterg. 50 11 2933 & 3329 . . . . .	Sagførere
Bertelsen Th. Kongensg. 19 11 930 . . . . .	{ Briller og Pincenez, Art. f. Tandl., Instrumentmg., kir.
Berthelsen Chr. Pogostr. 8 11 1756 . . . . .	Markfrø, Frø
Berthelsen M Kongensg. 42 11 1168 . . . . .	Snedkere
<b>BIERING HOLGER &amp; CO.</b> Klostersv. 21 11 2575, Stats 11 45 Telegramadr. „Holger Biering“ . . . . .	Sadelmagere
<b>BINDSLEV FREDERIK</b> Kongensg. 16 11 804	{ Pudsemidler, Juletræs- pynt, Knaldarter
Bjelke P A Nørreg. 46 . . . . .	{ Buntmagere, Pelsvareud- salg, Hattøudsalg
Bjærnsen Ingeborg Vesterg. 27 11 3208 . . . . .	Børstenbindere
Blikvarefabrikken „Dan“ ved D Liktenbiørg & J C Hansen Nederg. 25 11 1032 . . . . .	Broderihdl.
<b>BLUMENSAADT'S N FABRIKKER, AKTS.</b> Nederg. 25 11 60 & 1032 Telegramadr. „Blumensæbe“ . . . . .	{ Blikvare
Bolbro Mølle, Vilhelm Pedersen, Bolbro 11 639	{ Blikemballagefabrikker
Bondo E & Co., Akts. Kongensg. 67 11 1864	{ Sæbefabr., Kem. Fabr., Læ- dersvørte, Toiletart. en gr.
Bonnesen's I Efft., Jensen & Dillevsen Kongensg. 44 11 434 . . . . .	Møller
	{ Maskinforhdl., Landbrug- maskiner
	Sadelmagere

Forretningsnavn og Adresse	Se Fagregistret under
<b>BRANDT &amp; CO., NØRREBROS JERNSTØBERI, AKTS.</b> Nørrebro 43 220 Telegramadr. „Brandts“. Grundlagt 1853. . . . .	Jernstøberier, Kakkellovne og Komfurer, Bygningsart., Jernvinduener, Støbegods, Vaskegryder og Vaskekedl.
Brandt's Klædefabr., Akts. Vesterg. 73 1583	Klædefabrikanten
Brandt Rasmus Vesterg. 91 806. . . . .	Manufakturhdl.
Bred R H Jagtv. 25 1722. . . . .	Malermestre
Bredstrup-Lind & Co., Akts. Vesterg. 38 2199 & 2455. . . . .	Konfektion en gros
Breum Ignatz Vesterg. 59 427. . . . .	Manufakturhdl.
<b>BRINCH &amp; BAY</b> Kongensg. 58 2414 & 1291, København Stormg. 10 Telegramadr. „Bob“. . . . .	Ingeniører, Elektricitetsmaalere, Kabler og Ledningstraad
Brinck-Seidelin J Overretssagf. Kongensg. 2 585. . . . .	Sagførere
Brockmann's Hotel Overg. 1 70. . . . .	Hoteller
Broderson F & Søn Kongensg. 49 1518	Glarimestre
Brogaard M Klosterv. 17 287. . . . .	Cykler
Bruun Albert Kongensg. 20 1402. . . . .	Frø
Bruun Carl Albanig. 15 1216. . . . .	Ejendomshdl.
<b>BRYGGERIET „ODENSE“, AKTS.</b> Høse-dore 23 149. . . . .	Bryggerier
Bronsro P M st. Graabrødrestr. 11 2002 & 4004. . . . .	Bryggerier en gros, Kunstforl., Papirposer
Budtz Müller's Eftf., Filial af Vesterg. 80 2341. . . . .	Fotogr. Artikler, Amatørfotografiapp.
Burhejs Gartneri Hunderupv. 92 695. . . . .	Gartnere
Busch Harald, Set. Hans G. 34 506. . . . .	Metaltraadvarefabr., Indhegning og Indhegningsm., Traadflætning
Busch Knud Pogestr. 15 206. . . . .	Smede, Gelændere
Bøg P Klarag. 5 2969. . . . .	Gartnere
Bøjsen Chr. Købmd. Klarag. 3 162	Sadelmagere
Bøtcher A Nederg. 14 3203. . . . .	Konditorier
Boving Gerhardt Vesterg. 95 2320. . . . .	Bagere
Boye I. Sønderg. 22 1589. . . . .	Stenhuggerier
Carlsen's Enke V-Stationsv. 1 2515. . . . .	Tømrermestre
Carlsen Jørg., Dronningensg. 39 1955. . . . .	Gartnere
Carlsen-Skiødt, Nyborg Landev. 706. . . . .	Pianoforhandlere
<b>CASPERSEN'S BRØDR. PIANOFABRIK'S UDSALG</b> Vesterg. 35 1070. . . . .	Skabeloner
Chablonfabriken Odin, N Olesen Hunderupv. 151 A 418. . . . .	Gas- og Vandm.
Christensen A Odinsg. 48 789. . . . .	Pianoforhandlere
Christensen Andr. Kongensg. 12 2526. . . . .	Bagere
Christensen C Nørreg. 64 2271. . . . .	Sadelmagere
Christensen C Købmd. Langeg. 14 2468	Snedkere
Christensen C Købmd. Bughavev. 5 3414	Murermestre
Christensen C H Ø-Stationsv. 13 2453	Maskinsnedkerier og Savv.
Christensen Chr. Kongensg. 39 2155. . . . .	Stenhuggerier
Christensen Chr. A Hammerupgaardsv. 19 3348. . . . .	Markfrø, Frø
Christensen Edv. Købmd. Allég. 70 713	Bagere
Christensen H Nyborg Landev. 6 3967	Kaffeimport og Kaffebr., Te en gros
Christensen's H Enke Kirkegaardssallé 7. . . . .	Ingeniører, Raadg. Ingeniører, Korntørringsmask., Møllebyggere, Transportant., Torreriianl. og-mask.
<b>CHRISTENSEN INGEMANN &amp; CO.</b> Ruggaardsv. 3520, Stats 24 Telegramadr. „Sirius“. . . . .	Boghdl.
Christensen J C Skibhusv. 87 2045. . . . .	Murermestre
<b>CHRISTENSEN J L &amp; CO.</b> Vesterg. 17 168 & 1129 Grundlagt 1882. . . . .	Billedskærere
Christensen Jørgen, Nørreg. 68 2727, Stats 54. . . . .	Vognfabr. og -forhdl.
Christensen L Vesterbro 21. . . . .	Varme- og Ventilapp. og-and.
Christensen L, V-Stationsv. 52 3603. . . . .	Kul
Christensen Marius Købmd. Stige 1392	Guldsmede
Christensen Martin Thorsg. 24 3924. . . . .	Gartnere
Christensen P Købmd. Lahusg. 23 2013	Automobiler
Christensen Th. Nederg. 28 2456. . . . .	Støbegods, Kakkellovne og Komfurer, Bygningsart.
Christensen R, Set. Knuds G. 2 4085. . . . .	Malermestre
Christiansen A Nørreg. 29 145 & 705. . . . .	Kolonial en gros
Christiansen Chr. P Købmd. Thorkildsg. 7 2334. . . . .	Borstenbindere
Christiansen Emil Vesterg. 3 716. . . . .	Modeforretninger
Christiansen Fr. Buchwaldsg. 16 3692. . . . .	Sagførere, Incasso
Christiansen's H C Filial, Akts. Kongensg. 31 3308. . . . .	Bogtrykkerier
<b>CHRISTIANSEN H F</b> Overg. 10 2040. . . . .	Frø
Christiansen H J & Søn Vesterg. 51 556	Kem. Fabr., Kedelstensopl.
Christiansen & Hylleholt Vesterg. 76 1260	Jern, Staalbjælker, Jernbjælker
Christiansen J Købmd. Dronningensg. 71 2116	Arkitektor
Christiansen Jens Middelfart Landev. 153 2280. . . . .	Skomagere
Christiansen Karen Vesterg. 92 2138. . . . .	Trikotagehdl.
<b>CHRISTIANSEN M P</b> Fisketorvet 3 560	Guldsmede
Christiansen P Sønderg. 20 1194. . . . .	
Christiansen R Bredstedg. 8 4064. . . . .	
Christiansen V, Ø-Stationsv. 2 1643. . . . .	
<b>CHRISTOFFERSEN EIGIL</b> Vesterg. 72 410 (tre Linier) Telegramadr. „Staalbjælker“	
Christoffersen Erits Vindog. 20 2463. . . . .	
Christoffersen H Frederiksg. 9 2255. . . . .	
Christoffersen & Nielsen Overg. 19 1413	
Christophersen's R A Guldsmedeforv. Vesterg. 28 449. . . . .	

Forretningsnavn og Adresse	Se Fagregistret under
Christrup E Vesterg. 34 3077. . . . .	Boghdl.
Clausen C F Nørreg. 20 747. . . . .	Bogtrykkerier
Clausen's C H Eftf., Vald. Larsen Materialhdl. Vesterg. 19 313	Glarimestre
Clausen M Skibhusv. 97 3574. . . . .	Urmagere
Clausen M Nørreg. 12 1637. . . . .	Boghdl.
Clausen N Dronningensg. 15 3260. . . . .	Urmagere
Clausen N Torveg. 9 3089. . . . .	Bogbindere
Clausen Th. Papirhdl. Klarag. 11. . . . .	Sadelmagere
Clemensen P Vindog. 68 614. . . . .	Mægler, Speditører, Dampskibseksp., Toldklarere, Haavariagenter
Clemmensen Chr. Nørrebro 89 14 & 33	
Colberg's H A Eftf., M Kastrup Konfektionsforr. Vesterg. 31 731	Konfektion en gros
„Confectionær“, Akts. Langelinie 45 1508	
Co-operative wholesale society (C W Kirchoff) Havnen Englandskaj 473. . . . .	Smøreksporthører
Creutz A D Albanig. 44 2567. . . . .	Bagere
Crome & Goldschmidt's Uds. Vesterg. 25 127	Manufakturhdl.
Dahl Axel Albanitorv 7 1256. . . . .	Cykler
Dahl J Overg. 41 632. . . . .	Trikotagehdl.
Dahl N Købmd. Allég. 90 523	
Dalsgaard J Hunderupv. 25 3736. . . . .	Cykler
<b>DALUM LANDBUGSSKOLES KEMISKE LABORATORIUM</b> Dalum 70. . . . .	Kem. Laboratorier, analytiske,
Damgaard J Andersen Vindeg. 53 2122	Trikotage, Imp. og en gr., Stromper en gros
<b>DAMPMØLLEN VICTORIA, AKTS.</b> Havnen 1135 & 1307, Stats 6 Telegramadr. „Victoria“. . . . .	Dampmøller, Mel en gros, Byggryn, Fødestoffer
Damsbo C Stige 2972. . . . .	Bagere
<b>DANALITH, DANSK JERNBETONKONSTRUKTIONS CO., AKTS.</b> tidligere Dansk Beton-Bjælke Co. Vesterg. 30 2911 Telegramadr. „Danalith“. . . . .	Jernbetonkonstruktioner (Kblvsn)
Danmarks Fjerkræavlernes Fjerkræfederi. Ltd. Georgsg. 52 1694. . . . .	Fjerkræ en gros
Dannesboe R Nørreg. 39 1390. . . . .	Snedkero
<b>DANSK AKKUMULATOR- &amp; ELEKTROMOTOR-FABRIK, AKTS.</b> Ørstedsg. 10 1423	Elektromotorer, Akkumulatører, Art. f. Smede, Pumper, Motorer, Dynamoer, Art. f. Sliberier
Dansk Andels Ægexport 711. . . . .	Æg
Dansk Automobil Compagni, Akts. Nørreg. 39, 41 58 & 686. . . . .	Automobiler
Dansk Beklædningsmagasin ved Th. Rasmussen Overg. 13 1920. . . . .	Herrekvæperingshdl.
Dansk Cykle Co., Fred. Rasmussen Kongensg. 37 534. . . . .	Cykler
Dansk Elektricitetskompagni, Akts. Kongensg. 19 1855 & 3355. . . . .	Elektr. Lysinstallation
Dansk-engelsk Caramelfabrik ved CEABlack Kochsg. 3213. . . . .	Konfekturfabrik, Sukker-varefabr.
Dansk Fjederklemmeffabrik, Øvind Bech Nørrevæng 14 3569. . . . .	Tøjklammer
Dansk Fløde Eksport Akts. Jens Benzons G. 52 2052, Stats 31 Telegramadr. „Sana“	Fløde en gros, Mælkeeksport
<b>DANSK GÆR-CENTRAL</b> 22 & 136 Telegramadr. „Gærcentral“. . . . .	Gær
Dansk Indlægsaalet-Fabrik, Akt. Henriettev. 9	Maskinforhdl., Art. f. Smede, Værktøjsmask., Art. f. Maskinfabr.
Dansk Maskinkompagni, Akts. Kongensg. 56 2905. . . . .	
<b>DANSK ØSTE-EKSPORT, Nielsen &amp; Bro Sønderg. 7 499. . . . .</b>	Ostefabr. og Oste en gros
Dansk Remme-Import Overg. 14 2766. . . . .	Drivremmeimp., Olieraff. og Imp.
<b>DANSK SPRIT-CENTRAL</b> Nørreg. 60 22 & 136 Telegramadr. „Spritcentral“. . . . .	Akvavit, Brændevin, Sprit
Dansk Sygeplejersaads Sygeplejebureau Vesterg. 58 3751. . . . .	Sygeplejebureauer
Dansk Sækkeforretning, Akts. Klosterv. 20 2689. . . . .	Sække, Hustedækkenner, Presenninger
Danske Gødningskompagni, Det. Odense Afd. Ø-Havn 1708. . . . .	Gødning, kunstig
Danske Landboforeningers Frøforsyning Enggade 2678. . . . .	Markfrø (Roskilde)
Danske Landmænds Eksport af Avlsdyr etc. 725. . . . .	
Danske Mejeriers Andels-Smøreksporthørende (Danish Dairies) Kongensg. 64 3954	Smøreksporthører
Danske Mejeriers Maskinfabrik, De, Aalykkeg. 8 236. . . . .	Maskinfabrikker, Mejeriemaskiner
Danske Oliemøller og Sæbefabrikker, Akts. Overg. 58 67, Stats 20. . . . .	Oliemøller, Sæbefabrikker
Danske Syrevækker-Laboratorium, Det. ved A Simonsen Andersen Kastaniev. 66 2500	Kemiske Laboratorier analytisk, Syrevækkere, Laboratorier, bakteriol., Smørfarve, Ostefarve, Osteløbe
Dental Depotet Central ved Bay & Co. Kongensg. 58 1291. . . . .	Dentaldepoter
Dindler C, Jens Benzons G. 42 3867. . . . .	Smede
Dinsen A Købmd. Bredstedg. 6 2244	Modeforretninger
Dinsen Th. Vesterg. 62 1465. . . . .	Læderhandlere
Dittmann Ludv. Kongensg. 25 590. . . . .	Møllebyggere
Dreier M Albanig. 15 3235. . . . .	
Dreier H Juaker Købmd. Nørrebro 53 708	

Forretningsnavn og Adresse	So Fagregistret under	Forretningsnavn og Adresse	So Fagregistret under
Dreyer's Emil M Fabrikker, Akts. Sortebrodet. 19, 21 1797	Guldlister, Rammelister, Rammefabr., Art. f. Guldlisterfabr., Limkogerier og Lim en gr.	Frederiksen H C Vindeg. 20 3579	Automobilkarosserier
Dreyer's Wiggo Eftf. Gravene 6 568	Læderhandlere	Frederiksen H P, Hunderupv. 66 2133	Murermestre
<b>DUCH LAURITZ</b> Vesterg. 104 1324	Kem. Fabr., Krydderier, Bagepulver	Frederiksen J M Nørrebro 79 R 1310	Vognfabr. og -forhld.
Duch Th. Klingenberg 2 81	Vinhandlere	Frederiksen M. Kobmd. Oluf Bagers G. 27 2741	Fiskehandlere
Due Georg Kongensg. 24 2598	Bagere	Frederiksen S Albanig. 5 923	Murermestre
Dyudgaard Christian Dronningensg. 60 3832	Fro	Frederiksen S, S-Boulevard 192 3092	Elektr. Lysinstallation
<b>DÄHNFFELDT L, AKTS.</b> Pantheonsg. 5 6 Telegramadr. „Dahnfeldt“ Grundl. 1850	Frø, Markfrø, Art. f. Gartnere, Have- og Markfredsk., Blomsterlæg, Keramik, Gødning, Fuglefro, Bast, Bambusrør	Friis Carl Varehus Kongensg. 32 678	Manufakturhndl.
Døllner's J G Eftf. Farvehdl. Nørreg. 19 212	Hatteuds., Buntmagere, Vildtskind	Friis C E, Hans Tausens G. 6 2839	Snedkere
21 1438	Elektr. Lysinstall., Art. f. Install.	Friis H Fisketorvet 4 341	Elektr. Lysinstallation, Gas- og Vandmestre, Ingeniører
Ebbe, Petersen & Schou Pantheonsg. 8 3325	Malermestre	<b>FRIIS H C, Ø-Stationsv. 34 263 &amp; 822</b> Telegramadr. „Friisjun“	Bygningsart., Tagstensforhld., Kalk, br., Gulvflis., Vægflis., Cement, Terrazzo
Eckardtzen W Dronningensg. 38 448	Konservesfabr., Leverpostej, Pølsefabr., Ingeniører	Friis O M, Ø-Stationsv. 34 822	Assuranceforr.
<b>ECKHOFF'S BJARNE KONSERVES- &amp; PØLSEFABRIK, AKTS.</b> Buchwaldsg. 51 2306 & 2606 Telegramadr. „Eckhoff“	Kunstsmede	Friis & Sørensen Nørrebro 91 30, Stats 30 Telegramadr. „Friis“	Mæglere, Havariagenter, Befragtningsagenter
Eibe V Overg. 48 1813	Olieraff. og -imp. Smede	From J P Kongensg. 30 1795	Bogbindere
Eibye Knud Klarag. 13 3566	Fløde en gros, Mælkeeksport	From L P Vesterg. 81 815	Boghld., Protokoller, Bogbindere
Eibye Svend Kobmd. en gros 422	Budekspeditioner	Frost Julius Nørreg. 11 598	Blikkenslagere
Ekmannt Henr. I Vesterg. 72 1091	Bogtrykkerier, Clicheer	Fuhrmann Fred. Kongensg. 31 1223	Protokoller, Æskefabr.
<b>EKSPORT FLØDE-KOMPAGNIET, AKTS.</b> Nørrebro 7 A 2160, Stats 48 Telegramadr. „Exportfløde“	Cykler	Fulton, Olie- og Maskinforr., Akts. Oluf Bagers G. 7 369	Olieraffinaderier og -imp. Bisenitfabrikker
<b>EKSPORTSLAGTERIET</b> Ruggaards Landevej 500, Stats 39 Telegradr. „Public“	Skræddere	Funder-Schmidt Th. Fasanv. 20 2433	Korn (Svendborg)
Ekspres-Bureau-Dax Vesterg. 69 2323	Møbler en gros	Fyens Anders Foderstofretning Havnen 1375	Børstenbindere
Ekspresstrykkeriet Klarag. 25 26	Blikkenslagere	Fyens Børste- og Kostefabrik ved M Knudsen Vesterg. 11 1580	Cykler
Ellegaard Brødrene Vesterbro 2 685	Skomagere	Fyens Cykle-Depot, Carl Eriksen Vesterg. 69, 71 606	Banker, Incasso
Ellinge Jørgen P Vesterg. 38 2029	Tømremestre	<b>FYENS DISCONTO KASSE, (BANK-AKTS.)</b> Vesterg. 8 80 & 1400 Telegramadr. „Discontokassen“ Kontortid 10-2 og 4-5	Elektr. Lysinst., Art. f.
Ellinge Motorfabrik, Akts. Lindeallé 8 1177	Billedskarere	Fyens elektriske Materialforsyning Vindeg. 76 2525	Fjerkræ en gros
Englund P Christiansen Sct. Jørgens G. 99 1988	Malermestre	<b>FYNS FJERKRÆEKSPORT, K Knudsen</b> Nørreg. 67 1528 & 3552	Stukkaturfabrikanter
Eriksen Carl Sadolinsg. 27 3000	Blikkenslagere	Fyens Gibsværk, R Poulsen Albanig. 13 137	Glasslibning
Eriksen C M & Søn Kongensg. 10 657	Skomagere	Fyens Glasindustri ved Peder Andersen Jernbaneg. 5 1630	Humle
Eriksen H C Læssøesg. 1 3070	Skræddere	Fyens Humleforr. ved J Nielsen Overg. 48 654	Humle
Eriksen Jens Kobmd. Frederiksg. 19 1421	Møbler en gros	Fyens Humlelager Nørreg. 91 325	Humle
Eriksen Jørg. Nørrevangst 24 764	Blikkenslagere	Fyens Humlemagasin, J P Petersen Sct. Hans Pl. 1 2599	Cykleringe
Eriksen K C Ny Vesterg. 5	Herreekviperer	Fyens Import-Kompagni v. H Nielsen & Co. Hunderupv. 86 433	Isolering
Eriksen S B Klostersv. 17 1202	Snedkere	Fyens Isolerings-Comp. Brødr. Petersen Sct. Hans Pl. 2 2646	Kaffeimp. og Kaffebr.
Ernst H Pjentedamsg. 18 1234	Skræddere	Fyens Kaffe- og Cikoriefabrik, Akts. 2266 & 1748	Kaffesurrogater
Ertner F, Ø-Stationsv. 3	Smøreksporører (Kbhvn.)	Fyens Kaffe- og Cikoriefabrik, Akts. 2266 & 1748	Konservesfabr., Fiskeboller, Alkoholfri Drikke, Frugtsaftfabr., Likører
Esbensen A S-Boulevard 123 3401	Kodekstrakt, Ekstrakt	Fyens kontante Manufakturforr. ved Lauritzen & Ross Overg. 1 3112	Manufakturhndl.
Eskelund J Kobmd. Enighedsv. 5 2241	Kaffeglasur	Fyens Kulindkøbsforening Nørreg. 77 385	Kul, Koks, Cinders
Esmann E F Nørrebro 54 21	Manufakturhndl.	Fyens Landbosygeforen. Fasanv. 21 2030	Sygekasser
Fabrikken Danica Engelstoftsg. 9 3065	Manufakturhndl.	Fyens Landmandsbank, Akts. Vesterg. 33 46 & 2146, Stats 36 Telegramadr. „Landmandsbank“ Kontortid 10-2 og 4-5 Stiftet 1902	Banker, Incasso
Fabrikken Glasur Vesterg. 26, 28 555	Fløde en gros	Fyens Luftringefabrik v. Th. Nissen Albanig. 24 925	Luftringe, Vulkanisering
Fangel Johan Vesterg. 89	Sagførere, Incasso	Fyens Maskinforretning ved Axel Nyborg Graabrodrøhus 593	Maskinforhandlere
Fangel Ludvig & Co. Nørreg. 64 1104	Automobiler (Kbhvn.)	Fyens Møbel- og Udstyrsforretning ved Johs. Andreasen Overg. 52 2474	Møbeludsalg
Ferniss Carl Vesterg. 20 1170	Ostefabr. og Oste en gros	Fyns Oliekompagni, Akts. Vesterg. 64 3244	Olieraff. og -imp., Mejerierek. og -Art., Drivremmeimp.
Fincken Carl F Nederg. 39 2139	Glasværker	Fyens Oplysnings- & Incasso-Bureau Jernbaneg. 7 373	Grøntsager, tørrede
Fischer-Nielsen Vesterg. 15 961	Sprit	Fyens Præservesfabrik, Akts. Jarlsbergg. 2112	Reklamebureauer
Fiskhuset Nr. 1 ved J Jensen Nørreg. 95 1880	Isværker og Isoplæg	Fyens Reklamebureau (I C Kalør) Vindeg. 91 1082	Metaller, Carbid, Jernrør, Pumper, Sanitetsartikler, Art. til Varme- og Ventilationsapp. og -anlæg
Fixen P P Vindeg. 59 3007	Mineralvandsfabrikker	<b>FYNS RØR- &amp; SANITETSLAGER, AKTS.</b> st. Graabrodrøstr. 18 475	Sadelmageriartikler
Flensborg Magasin ved Knud Møller Vesterg. 54 1471	Fornikling	Fyens Sadelmager-Magasin ved J G Hansen, Klingenberg 16 1173	Skalleeksport
Flensted Karen Passagen 6 2295	Cykleassurance	Fyens Skalleeksport, Ltd. Ragaards Landev. 23 752 (4 Linier), Stats 46	Skotejsfabrikker
Flødekompaniet Vita, Akts. Overg. 60 2960	Forklæder, Konfektion en gr.	Fyens Skotejsfabrik, Akts. Overg. 46 970	Aviser
<b>FOLMAR-HANSEN</b> Vesterg. 4 134 & 435	Trikotagehandlere	<b>FYNS SOCIAL-DEMOKRAT</b> Kongensg. 65 Red. 702 & 2462, Eksp. 562	Bogtrykkerier, Nodetrykkerier
Forenede Automobilfabrikker, De, Akts. Pjentedamsg. 21 172	Garverier	<b>FYNS STIFTSBOKTRYKKERI</b> 1. Graabrodrøstr. 2 477	Landbrugsskoler
Forenede Dampskibsselskabs Kontor Englands. 15 A 32 & 42	Kalkværker	Fyens Stifts Husmandsskole Bolbro Engv. 80 1890	Kreaturforsikringsselskaber, Hestoforsikring
Forenede fynske Osterier, De, ved P Heide & J Nielsen Vesterg. 68 3514	Malermestre, Skilte	<b>FYNS STIFTS KREATURFORSIKRINGSFØRENING</b> Fisketorvet 3 560	
Forenede Glasværker, De, Akts., Fyens Glasværk 17	Cykler		
<b>FORENEDE GÆR- OG SPRITFABRIKER, DE</b> Nørreg. 60 22 & 136 Telegramadr. „Alkogær“	Vaskerier		
Forenede Isværker, De, Akts. Vesterg. 27 107			
Forenede Mineralvandsfabrikker, De, Akts. Holsedore 23 149			
Forniklingsanstalten „Urania“, J Eriksen Sct. Jørgens G. 1 1334			
Forsikringsaktieselskabet Diana, Akts. Kongensg. 13 411			
<b>FOSS' O FORKLÆDE-, KJOLE- &amp; BAANFABRIK</b> Rytterg. 1133 Telegramadr. „O'foss“ Kontor & Lager i Kjøbenhavn: Islands Brygge 31 B Cent. 12827			
Fransk Th. Kongensg. 4 2078			
Frandsen H Nyborg Landev. 14 1979			
Frederiksbroens Kaffe- og Spritforretning, Martin P Birkelund Brogade 2 1762			
Frederiksbroens Kalkværk Nyborg Landev. 18 219			
Frederiksen A M Nørreg. 20 3839			
Frederiksen Carl Dronningensg. 12A 2940			
Frederiksen H Nørreg. 13 564			

**Forretningsnavn og Adresse**  
**Fyens Stifts Sparekasse** Fisketorvet 10 1010  
**FYENS STIFTS TIDENDE** Graabroedrestr. 2  
 Red. 2, Eksp. 3  
**Fyens Støbogedsforretning ved H. C. Hansen** Nørreg. 13 119  
**Fyens Sækkekompagni, Akts.** Rogaardsv. 23 752 (4 Linier), Stats 46  
**FYNS TIDENDE, AKTS.** Fisketorvet 12  
 Red. 491, Eksp. 39, Stats 27  
**Fyens Tidendes Bogtrykkeri, Akts.** Fisketorvet 12 130  
**FYNS VENSTREBLAD** Vesterg. 66 Eksp. 336, Red. 1850, Stats 25  
**Fyens Venstreblads Bogtrykkeri, Akts.** Vesterg. 68 2236  
**Fynske Handelsdagskole, Den Læssøeg.** 21 1292  
**Fyenske Købstæders Brandforsikrings-Forening** for rørlige Ejendele Set. Anna G. 2 611  
**Fyenske Mølleres Fællesindkøbsforening** Klosterv. 20 1803  
**FYENSKE SALT- OG COKE SVÆRKER, DE.** Havneg. 33 450 Telegramadr. „Salto“  
**Fenix Sukkervarefabr. ved C Schmidt Nielsen** Thorsg. 43 820 & 2897, priv. 2484  
**GAD & LAURITZEN & CO., AKTS.** Vindeg. 53 306 & 308, Stats 13 Telegramadr. „Ingeniøren“  
**Galle Henrik Overg.** 61 1847  
**Gantofte A E. Antikvarboghdl.** Klarag. 40 1768  
**GERICKE CARL** Læssøeg. 18 1062  
**Gersig Emil** Nørreg. 50 3936  
**Gierahn Chr. jun.** Nederg. 42 1758  
**Gillesberg P M II** Købmd. Vesterbro 15 2489  
**GNATT'S R EFTF.** Klarag. 9 348  
**Gorritzen Joseph** Tværg. 1 1175  
**Gotfredsen Carl** Købmd. Ø-Stationsv. 36-40 1142  
**Gradhandt M Kongensg.** 11 2830  
**Gram Axel** Fisketorvet 5 1533 & 3315, Stats 34  
**Gram P P** Overretssagf. Nørreg. 17, 19 371  
**GRAND HOTEL** Jernbaneg. 8 Grand Hotel, Stats 18  
**GREGERSEN HANS** Nørreg. 56 1382  
**Greve C** Vesterg. 27 1281  
**Grost H Hansen** Thorsg. 19 1857  
**Grundtmann C E** Overg. 47 1419  
**Gruppe Hjalmar** Vesterg. 44 375  
**Grønholdt A Chr.** Vesterg. 100 2952  
**Grønholdt C M** Nørrebro 22 3218  
**Grønlund L** Vesterg. 47 1077  
**Grønning Joh.** Nyborg Landev. 2 2479  
**Grønning's Metalvarefabrik, Akts.** Set. Jørgens G. 21 660  
**Gulddal Joh.** Købmd. Kongensg. 58 2930  
**Gustafsson J Leon** Nørrebro 28 1247  
**GYLDENDALSKE BOGHANDEL, NORDISK FORLAG** Lager og Eksp. 1243 & 2743  
**Güth Carl** Vesterg. 28 743  
**Gædeken John** Nørreg. 69 3330  
**Gædeken Valdemar** Konsul Vesterg. 89 189 & 1789 Stats 16  
**Gædeken Valdemar & Co.** Vesterg. 89 189 & 1789, Stats 16  
**Gædnings-Kompagniet, Det danske, Ø-Havn** 1708  
**Hagen Carl** Kongensg. 53 720  
**Hagen Carl** Overretssagf. Klarag. 50 621  
**HAGEN & SIEVERTSEN'S ÆSKEFABRIK & STENTRYKKERI, AKTS.** Nederg. 21 63  
 Telegramadr. „Kartonnage“  
**Hagen & Sørensen, Litogr. Etabl.** 480 & 3580  
**Haible Simon** Overg. 3  
**Hamborg en gros Lager, Akts.** Set. Knuds Kirkestr. 6 1095  
**HANDELSBANKEN I ODENSE** Vesterg. 12-14 88, 880 & 4088, Stats 38 Telegramadr. „Handelbank“ Etabl. 1875. Kontortid 10-2 og 4-5  
**Handelsgartneren** Vesterg. 67 780  
**Handelsskolen i Odense** Bilowsv. 24 3314  
**Hansen's A C** Stolefabrik Overstr. 6 4008  
**Hansen A G Th.** Allég. 22A 3657  
**Hansen A J** Dagmarsg. 7 1394  
**Hansen A M** Købmd. Læssøeg. 76 2717  
**Hansen Anders** Dronningensg. 19 694  
**Hansen Anna** Vesterg. 17 3317  
**Hansen Arthur** Vesterg. 71 1521  
**Hansen Bernh.** Agenturforr. Pogestr. 31 2464  
**Hansen Carius** Pogestr. 9 306

**Se Fagregistret under**  
**Sparekasser**  
**Aviser**  
**Støbegods**  
 Sække, Bindegarn, Hest-dækkenner, Kodekæener, Presenninger, Julevarer  
**Aviser**  
**Bogtrykkerier**  
**Aviser**  
**Bogtrykkerier**  
**Handelsskoler**  
 Brandforsikrings-selskaber, Indbrudsforsikrings-selsk.  
**Korn, Foderstoffer**  
 Saltraffinaderier, Koks og Cinders  
**Sukkervarefabrikker**  
 Ingeniører, Elektr. Lysin-stall, Elektr. Kraftanl., Isolering  
**Bagere**  
 Agentur- og Kommissionsf. Urmagere  
 Malermestre  
 (Blomster, kunst., Art. f. Blomsterhdl. Vaskerier  
**Modeforretninger**  
 Vekselerere  
 Sagførere, Incasso  
**Hoteller**  
 Bygningsart., Støbegods, Staaibjælker  
 Sagførere, Incasso  
 Møbeludsalg  
 Farverier  
 Boghandlere  
 Bødkere  
 Bødkere  
 Guldsmede  
 Cykler  
 Metalvarefabrikker, Metalstøberier  
**Smede**  
**Bogtrykkerier**  
 Chokolade, Ag. og en gros, Konfekturer, Ag. og en gros  
 Mel en gros, Chokolade, Ag. og en gros  
 (Korn, Mel en gros, Cement, Tørvestrøelse og Tørvemel  
**Gødning, kunstig**  
 Skrauddere  
 Sagførere, Incasso  
 Litogr. Anstalter, Æskefabr., Etiketter, Reklame-art.  
 Bogtrykkerier  
 Manufakturhdl.  
**Manufakturvarer en gros**  
 Banker, Sparekasser, Incasso  
**Aviser II**  
 Handelsskoler  
 Stolefabrik, Kontorinventar  
 Tømrermestre  
 Tømrermestre  
**Manufakturhdl.**  
 Modeforretninger  
 Manufakturhdl.  
 Metalvarefabr., Gørtlere

**Forretningsnavn og Adresse**  
**Hansen Carl** Sønderg. 20 3971  
**Hansen Carl** Klarag. 36 1304  
**Hansen Carl** Vesterg. 75 932  
**Hansen Chr. Købmd.** Sønderg. 7 1919  
**Hansen's Chr.** Cykleforr. Vesterg. 96 464  
**Hansen Chr. A** Oluf Bugers G. 15 1024  
**Hansen Chr. C V** Klingenberg 2 633  
**Hansen's Christian Eftf.** Angebalansen Fisketorvet 7 920  
**Hansen Chr. W & Co.'s Eftf.** Sadolinng. 48 800  
**Hansen's Edv. G** Boghandel, Bendt Haugsted Vesterg. 3 279  
**Hansen Emil** Vesterg. 20 696  
**Hansen Erik** Vesterg. 68 1433  
**Hansen Fr. Albanig.** 32 1338  
**HANSEN FREDERIK, Hans Tausens G.** 20 3066  
**Hansen Frederik Kaffehdl.** Kongensg. 57 1067  
**Hansen F W W** Nørreg. 37 456  
**Hansen Georg** Toldkammerbygningen 745  
**Hansen Georg C, Set** Jørgens G. 19 2736  
**Hansen G V** Dronningensg. 38 2149  
**Hansen's H** Bogtrykkeri v. Marius Hansen Jernbaneg. 9 1705  
**Hansen H Adamsg.** 4 167  
**Hansen H** Sønderg. 12 3562  
**Hansen H** Langeg. 18 1467  
**Hansen H A** Vesterbro 45 1034  
**Hansen H C** Vesterg. 33 3366 & 1302  
**Hansen H C Ny** Vesterg. 16 954  
**Hansen H E st.** Glasv. 32 3632  
**Hansen's H Eftf.** Jernbaneg. 9 1585  
**Hansen H J** Nørreg. 79 1346  
**Hansen H J** Købmd. Vesterg. 97, 99 383  
**Hansen H J** Stige 2017  
**Hansen H K** Allerupsg. 2 1865  
**Hansen H L** Købmd. Vindeg. 73 4073  
**Hansen H L** Marienlystg. 14 2582  
**Hansen H P** Palmatokev. 7 2072  
**Hansen H P,** Bolbro 2979  
**Hansen H P** Vesterg. 93 1804  
**Hansen H P** Vesterg. 91 3154  
**Hansen's H Søn,** Fotografisk Handelshus Jernbaneg. 9 171  
**Hansen I P** Vindeg. 120 2105  
**Hansen Ivar** Købmd. Nørreg. 95 1965  
**HANSEN J** Vindeg. 26, 28 616 & 3996  
**Hansen J** Set. Jørgens G. 75 3794  
**Hansen J Chr.** Thorbæksg. 4 2438  
**Hansen Jens, S-Boulevard** 82 3739  
**Hansen J G,** Klingenberg 16 1217  
**Hansen J J** Middelfart Landev. 118 1810  
**Hansen Johan,** Helgav. 17 2825  
**Hansen Johs.** Østerg. 18 994  
**Hansen J P** Lahng. 52 441  
**Hansen Jul R** Nørreg. 86 3204  
**Hansen K** Vesterbro 42 2948  
**Hansen K,** Jens Benzons G. 5 3553  
**Hansen K L** Vindeg. 20 430 & 2226  
**Hansen Knud** Kongensg. 24 328  
**HANSEN L** Købmd. en gros Nørreg. 49 307  
**Hansen L** Vindeg. 6 1783  
**Hansen L** Jagtv. 29 3662  
**Hansen Laura** Vesterg. 72 2147  
**Hansen Ludv.,** Stige 2859  
**Hansen Marie** Overg. 11 3226  
**Hansen Marius** Overstr. 6 1668  
**Hansen M Chr.** Børnekonfektionsforr. Vesterg. 59 1359  
**Hansen N** Vesterbro 102 3768  
**Hansen's N Chr. Eftf.** Købmd. Overg. 38 205  
**Hansen N F** Set. Knuds Kirkestr. 10 1451  
**Hansen Niels** Papirhdl. Klarag. 5 1819  
**Hansen Niels** Kongensg. 18 1043  
**Hansen Niels** Kongensg. 23 1411  
**HANSEN N P & CO.** Ø-Havn 1838 & 2876  
 Telegramadr. „Spedition“  
**Hansen O C** Vesterbro 35 1272  
**Hansen Oscar** Købmd. Nørrebro 7 C 6182  
**Hansen Otto** Købmd. Skibhusv. 96 1096  
**Hansen Ove** Overstykkfabr. st. Graabroedrestr. 11 837  
**Hansen P** Gravene 11 3350  
**Hansen P** Engeltoftsg. 16 537  
**Hansen P K** Fasanv. 9 2645  
**Hansen R** Mekaniker Sønderg. 11 2119  
**Hansen Ras** Vesterg. 57 1683  
**Hansen Rasmus,** Ø-Stationsv. 21 177

**Se Fagregistret under**  
**Cykler**  
**Snedkere**  
 Fornikling, Gørtlere  
**Cykler, Motorecykler, Automobileer.**  
 Sadelmagere  
 Sagførere, Incasso  
**Manufakturhdl.**  
**Vinhandlere**  
**Boghandlere**  
 Guldsmede  
 Revisorer, Bogholdorianlæg  
 Malermestre  
**Ingeniører, Raadg. Ing.**  
**Stamper**  
 Speditører, Toldklarere  
 Murermestre  
 Møbler en gros, Stolefabr.  
 Bogtrykkerier, Automat-hylstre  
 Malermestre  
 Skomagere  
 Smede  
 Kem. Fabr., Art. f. Tekstilfab.  
 Skovbrugsartikler  
 Snedkere  
 Malermestre  
 Lyskopiering  
 Tobakker og Cigarer  
 Jern, gl. en gr., Klude en gr.  
 Bagere  
 Murermestre  
**Billedskærere**  
 Murermestre  
 Træsko  
 Møbeludsalg  
 Vognfabr. og -forhdl.  
**Fotografiske Artikler**  
 Snedkere  
**Manufakturv. en gr., Klædehdl., Foerstoffer, Skrædderi.**  
 Klædeimp., Arbejdstøjt  
 Bagere  
 Tømrermestre  
 Gartnere  
 Auktionsforretninger  
 Vognfabr. og -forhdl.  
 Tømrermestre  
 Humle  
 Tømrermestre  
 Maskinforhdl.  
 Glarmestre  
 Tømrermestre  
 Sagførere  
**Musikinstrumenter, Pianoer**  
 Mel en gr., Boghvedegryn,  
 Byggryn, Bødkeriart., Fædt en gr., Havregryn, Kartoffelmel, Margarine en gr., Tøndeband, Tørvestrøelse og Tørvemel  
 Børstenbindere  
 Snedkere  
 Broderihandlere  
 Gartnere  
 Modeforretninger  
 Snedkere  
**Skomagere**  
**Sadelmagere**  
**Snedkere**  
 Ejendomshandlere  
 Speditører, Kontrolforr., Pakhusforr.  
**Snedkere**  
**Bagere**  
 Tømrermestre  
 Murermestre  
**Trikotagehdl.**  
 Murermestre

Forretningsnavn og Adresse	Se Fagregistret under
Hansen Th., Hans Tausens G. 5 1912.	Snedkere
Hansen Th. Dronningensg. 95 3752.	Malermestre
Hansen Th. C (Sct. Hans Apotek) Nørreg. 65 1128.	Apotekere
Hansen Theod. Klarag. 10 3016.	Guldsmede, Skabeloner
Hansen Vald., Seden 1824.	Smede
Hansen Vald. & Co. Albanitorv 5 3998 & 2679.	Frukt en gros
Hansen Wilh. Brændselsforr. Vindeg. 83 452	Linoleumsuds., Rejseart., Sadelmagere
Hansen Wilhelm Graabrødrepl. 5 3003.	
Hansen Will. Købmd. Sct. Knuds G. 18 2983	
Harboe's I L. Eff. ved L P Hansen Overg. 13 3265.	Farver
<b>HARBOE J L</b> Overg. 7 65 Grundlagt 1865	Tapetfabr., Rullegardiner
Hasbøl Oscar Skibhusv. 79 3140.	Boghandlere
Hassenkam J P Kongensg. 50 1594.	Snedkere
Hassing Carl Albanitorv 5 1011.	Værktøj, Værktøjsmask.
Haug Chr. Vesterg. 42 349.	Bandager
Hecht-Pedersen J E Overretssagf. Vesterg. 2 577.	Sagførere
Hector, Vesterg. 7 763.	Skomagere og Skotojsforh.
Hein E, C Neumann's Eff. Vindeg. 1 675.	Boghandlere
Hein Frederik Købmd. Kongensg. 74 155	
Hein P Chr. Købmd. Benediktsg. 2 1647	
Helgesen H Nederg. 41 1227.	Bagere
<b>HELSEBOD</b> ved Odense (Diakonissestiftelses Hjem) Dalum 7	Boghandlere, Papirhandlere
Hempelske Bog- & Papirhandel Vesterg. 27 4	
Hennings Chr. & Co. Købmd. en gros Dronningensg. 3 100 & 1200.	Kolonial
Henrichsen J Nørreg. 17, 19 1917.	Guldsmede
Henriksen's A Eff. Vesterg. 21 3821.	Broderihandlere
Henriksen Aago Musik-, Papir- og Kunsthd. Klarag. 1 2222	
Henriksen A P Vesterg. 35 482.	Sagførere
Henriksen Brødr. Nyborg Landev. 6 41	Elektr. Lysinstallation
Henriksen F M Sct. Knuds G. 21	Urnagere
<b>HENRIKSENS FORENEDE OSTEFORRETNINGER</b> Benediktsg. 32-34 294, Stats 43 Telegramadr. „Ostehenriksen“	Ostefabrikker og Oste en gros
Henriksen H, V-Stationsv. 66 1539.	Sukkevarefabrikker
Henriksen's J Eff. Vindeg. 22 1231.	Skræddere
Henriksen Peter Nørreg. 54 983.	Farverier
Hermann A R Kloster. 4-6 818.	Kolonial
Hess J S & Søn's Udsalg 2040	Hestestutterier
Hesseldal's belgiske Stutteri 3977.	Konservesfabr., Grøntsager, tørrede
Hesseldal's Præservesfabrikker Anderupgaard 3977.	Isenk., Køkkenudstyr
Hey Chr. J Vesterg. 5 539.	Protokoller, Bogbindere
Hinke S Scheel Overg. 43 2212.	Manufakturvarer en gros
Hjorth G & Co. Graabrødrehus 186.	Malermestre
Hjæresen Joh. Frederiksg. 31 2901.	Bagere
Hoff H C Dronningensg. 91 2256.	Modeforetninger
Hoffmann C M Kongensg. 29 3335.	
Hofman Bang E J Blomsterhd. Klarag. 19 2662	Fajance, Porcelæn og Glas, Porcelænsmalning
<b>HOLBECK'S FAJANCE-FORRETNING</b> , AKTS. Nørreg. 69 77.	Kul, Jern, Pumper, Jernbjælker, Metaller, Blikplader, Jernrør
<b>HOLBECK RASM. &amp; SØN</b> , AKTS. Købmd. en gros Nørreg. 69 24, 99, 2124 & 2399 Telegramadr. „Holbecks“	Malermestre
Holek-Andersen Thorsg. 17 2607.	Tømrermestre
Holm A Klarag. 21 2167.	Tømrermestre
Holm-Petersen J, Oluf Bagers G. 24 615	Gartnerne
Holmehave R J Vindeg. 15 2126.	Malermestre
Holst H, Karen Brahes V. 8 2129.	Farverier
Holst Marius, Ny Vesterg. 12 641.	Huder og Skind
Holst's Produktforr. Vesterg. 94 2820.	Tømrermestre
Holsted H P Nielsen Hunderup. 38 15	Jern, Isenkram en gros
Homann, Brandt & Co. Overg. 32 31 & 1951	Hoteller
Hotel Ansgar Vindeg. 45 652.	Hoteller
<b>HOTEL HAFNIA</b> Nørreg. 67 2790	Automobiler
Houlberg & Co. st. Graabrødrestr. 11 599	Barnevogne
Hunderup J A Kongensg. 61 1492.	
Hvidholm Alfred Købmd. Thorsg. 22 1444	Elektr. Lysinstallation
Hvidtfeldt Oluf Købmd. Hunderup. 39 888	Cykler en gros
Hvorup A Vesterg. 56 2220.	Assuranceforr.
Hyldekjær P Vesterg. 68 3387.	Sukkevarefabrikker
Hyllested Thorkel Vesterg. 45 1624.	Garverier, Læder en gr., Skindimportører
Hægh's Chr. Sukkevarefabrik Kloster. 22 619.	Metalvarefabrikker
Hæffner Kjærup's Glacélederfabrik og Produktforretning, Akts. S-Boulevard 214 1007 & 3916	Hoteller
Hæffner P H & Co. Vesterbro 9 1058.	Planteskoler
Højskole- og Afholdshotellet Ellum, Hans Tausens G. 11 1131.	Møbeludsalg
Ibsen's Georg Planteskoler 35	Herreekviperingshd.
Isaksen Knud, Hans Jensens Str. 7 2367	Glarmestre
Isaksen Rasm. Vesterg. 70 3274.	
Iskow Wald. Vesterg. 74 982.	Elektr. Lysinstall.
Iversen & Christensen Godthaabsg. 51 4140 & 4147.	Bagere
Iversen J Th. Nederg. 17 3126.	
Iversen M Købmd. Nørrebro 46 1354	
Iversen Peter Købmd. Hans Tausens G. 2 409	

Forretningsnavn og Adresse	Se Fagregistret under
Iversen R & Co. Sct. Knuds Kirkestr. 4 1734.	Børstenbindere
Iversen Victor Nørreg. 95 333.	Isenkrammere, Køkkenudstyr
Iwersen Andr. A Agenturforr. Kronprinsensg. 46 1162	Cykler
Jacobsen A Klarag. 19 1786.	Manufakturhdl.
Jacobsen Carl Kongensg. 20 979.	Urfurn turere og Ure en gros, Brillere og Pincenez
Jacobsen Chr. Vesterg. 62 601.	Antikvitetshandlere
<b>JACOBSEN FINAR</b> Klarag. 1 3846.	Kolonial, Krydderier
Jacobsen H C & Co. Hunderup. 70 3791	Tømrermestre
Jacobsen H P Albanig. 50 2563.	Skomagere
Jacobsen J Chr. Allég. 74 1781	
Jacobsen J G, Odense Dampvæveri-Udsalg Vesterg. 18 765.	Manufakturhdl.
Jacobsen J P Nørreg. 56 2466.	Møbeludsalg
Jacobsen J P Vesterg. 78 322.	Sagførere
Jacobsen Julius Vindeg. 9 1255.	Blikkenslagere
Jacobsen N Læssøeg. 24 376.	Arkitekter
Jacobsen R Munkevænget 59 576.	Murermestre
Jacobsen S C Sønderg. 10	Urnagere
Jakobsen A „Frøude“ Kongensg. 69 1006 & 2006	Landbrugsmaskiner
Jakobsen Th. Købmd. Skibhusv. 84 2528	
Jansen H Kloster. 19 3975.	Manufaktur en gros
<b>JEBERG SØREN</b> , Odense Grimefabrik Kongensg. 9 3270.	Rebblagere, Grimer Papirgarn, Bindegarn, Sejlgarn
Jensen's A Tobaks- og Cigarfabr., Akts. Overg. 20 51.	Tobakker og Cigarer
Jensen A Vesterg. 17.	Gravører
Jensen's A P P Eff. Kongensg. 29 1684	Elektr. Lysinstallation
Jensen Andrew & Co. Vesterg. 9 777.	Manufakturhdl.
Jensen Anna Kongensg. 14 3368.	Broderihandlere
Jensen Brødr. Skibhusv. 34 2275.	Malermestre
Jensen C Købmd. Albanig. 22 1780	
Jensen C Vesterg. 27 107.	Sagførere, Incasso
Jensen Carl st. Graabrødrestr. 14 2224	Smede
Jensen Chr. Overg. 15 915.	Bagere
Jensen Chr. Vindeg. 70 3036.	Malermestre
<b>JENSEN CT &amp; P</b> Overg. 14 48, Stats 14, Havnekontor & Savværk 538 Telegramadr. „Jensens“ Grundlagt 1858.	Trælast- og Tømmerhdl. Savværker, Cement, Bygningsart., Pakkeseffabr., Ægkasser, Tagpapforhdl., Skifer
Jensen E Købmd. Sct. Jorgens Forstad 96 1207	
Jensen Edvard Købmd. Adamsg. 26 3237	
Jensen E S Klarag. 35 2170.	Tobakker og Cigarer
Jensen H Klingenberg 3, 5 1349 & 2249	Fiskehandlere
Jensen H Købmd. Kongensg. 58 175	
Jensen H, Nyborg Landev. 1 551.	Planteskoler
Jensen H A Sct. Jorgens G. 40 3896.	Malermestre
Jensen Hans, Næsbyhoved 2804.	Gartnerne
Jensen Harald Købmd. Skibhusv. 125 1869	
Jensen Helene Albanig. 34 3371.	Trikotagehdl.
Jensen H & L Asmussen Vesterg. 28 617 & 2789	Konditorier
Jensen H P Købmd. Skibhusv. 79 1287	
Jensen H Tranberg Vesterg. 12, 14 597	Sagførere
Jensen I Købmd. Georgsg. 30 3253	
Jensen J Thorsg. 21 2263.	Bagere
Jensen J Adelg. 9 1476.	Flyttekspeditioner
Jensen J C Dronningensg. 38 3928.	Trikotagehdl.
Jensen J C Vesterg. 64 903.	Snedkere
Jensen Jens Klarag. 48 805.	Glarmestre
Jensen Jens Nørreg. 30 1224.	Trikotagehdl.
Jensen's Jess Ægeksp. ved L E Andersen Ruggaardsv. 381.	Æg, Eksp. & Imp.
Jensen J L Allég. 58 2868.	Snedkere
Jensen J M Jagtv. 25 2315.	Bagere
Jensen Joh. Albanig. 11 852.	Bagere
Jensen Johan Nørreg. 35 1027.	Urnagere, Musikinstrumenter
Jensen J P Pogestr. 18 3512.	Skræddere
Jensen K Tolderlundsv. 1069.	Smede
Jensen K H Winther Vesterbro 45 3636	Ostefabr. og Oste en gros
Jensen Kristen Nørreg. 41 3351.	Trikotagehdl.
Jensen M Læssøeg. 77 1760.	Tømrermestre
Jensen M Tværg. 30.	Malermestre
Jensen Marius Købmd. Vesterg. 41 395	
Jensen Niels, Stige 2851.	Gartnerne
Jensen Niels Købmd. Aalykke Allé 3942	
<b>JENSEN NIELS &amp; Co.</b> Overg. 12 49.	Vinhandlere
Jensen's N Kjærgaard tekn. kem. Fabrik st. Graabrødrestr. 20 2700, Stats 40	Kem. Fabr., Osteløbe, Ostefarve, Smørfarve, Mejerirekvisitter og -art.
Jensen N P Dronningensg. 8A 934.	Arkitekter
Jensen Olaf Vesterg. 89 2404.	Skræddere
Jensen R Albanitorv 14 310.	Skræddere
Jensen R Teaterstr. 7 392.	Murermestre
Jensen Rasmus Kongensg. 3 944.	Tobakker og Cigarer
Jensen R J Vesterbro 29 424.	Vognfabr. og -forhdl.
Jensen S Blomsterhdl. Vesterg. 47 350	
Jensen S M & Co. Kloster. 24 1560 & 3060	Trikotagefabr., Underbeklædning, Garn
Jensen Steffen Vindeg. 99 1276.	Murermestre
Jensen W Købmd. Skibhusv. 63 2873	

Forretningsnavn og Adresse	Se Fagregistret under
Jensen Vald. Godthaabsg. 8 3219	Murermestre
Jensen Vald. Vesterg. 75 1113	Fiskehandlere
Jensen Vald. Læssøeg. 126 3960	Ejendomshandlere
Jensen Viggo Vesterbro 62 B 2381	Smede
Jentzsch Carl Vesterg. 24 567	Buntmagere, Hattedeus., Pelsvareuds.
Jeppesen & Beck Nørreg. 34 3912	Elektr. Lysinstall., Lysekroner
Jeppesen Frida Nørreg. 56 2332	Modeforretninger
Jeppesen N Absalonsg. 36 394	Murermestre
Jeppesen P, Fruens Bøge Dalum 110	Murerm., Cementv., Jernbetonkonstr., Cementor., Entrepren., Gasborde, Dampkorstene, Terrazzo
Jepsen Mary Blomsterhdl. Kongensg. 18 2550	
Jeppsen N, Olaf Ryes G. 6 3231	Vognfabr. og -forhdl.
Jervelund C C Overg. 74 207	Kul
Johannessen C, Hans Tausens G. 2 1503	Murermestre
Johannessen C C Frederiksg. 11 3895	Smede
Johannessen H C Fælledv. 4 1080	Murermestre
Johansen A Albanig. 40 1764	Malerm., Automobillakerere
Johansen C A S, Nørrevænget 57 2721	Entreprenører
Johansen H Aalykke Allé 1008	Tømrermestre
Johansen I V Damhusv. 95 3539	Malermestre
Johansen J A Vesterg. 48 2398	Snedkere
Johansen Johs. L Jernbaneg. 20 135	Piber
Johansen J S Kastaniev. 24 1537	Elektr. Lysinstallation
<b>JOHANSEN N C</b> Skibhusv. 20 607	Entrepren., Bro-lægnings-entrepren., Vej- og Kloakanl.
Johansen P Pjentedamsg. 28	Bagere
Johansen P Købmd. Sct. Jørgens G. 103 3412	
Johansen R Absalonsg. 9 105	Gartnere
Johansen Tønder Ruggaardsv. 1 1747	Murermestre
Juhl H P Nørreg. 59 2846	Skomagere
Justesen Brødr. Købmd. en gros Overg. 14 1240	Kolonial
Juul Edgar (Albani Apotek) Hunderupv. 19 863	Apotekere
Juul-Pedersen N P Nørreg. 67 543	Sagførere
Jydens Autoafdeling ved P M Jensen & Co. Ruggaardsv. 3630	Automobiler
Jydens on gros Lager, P M Jensen Ø-Stationsv. 4 548 & 3586	Cykler en gros
Jørgensen A Hunderupv. 93 2452	Tømrermestre
Jørgensen A, Stige 2047	Gartnere
Jørgensen Anders Købmd. Hjallev. 8 4120	
Jørgensen Anna Købmandshdl. Nørrevænget 35 1434	
Jørgensen Carl S-Boulevard 164 3394	Bagere
Jørgensen Carl Købmd. Læssøeg. 109 2774	
Jørgensen Chr. Købmd. Langelinie 74 2693	
Jørgensen C W Grønneq. 19	Malermestre
Jørgensen Edv., Hans Jensens Str. 25 908	Buntmagere, Hattedeus., Pelsvareuds.
Jørgensen Eggert & Co. Nørreg. 20 4006	Mekanikere
Jørgensen Georg Købmd. Absalonsg. 12 425	
Jørgensen H Købmd. Kongensg. 21 351	Fyrværkerisager
Jørgensen Hans & Søn (Indeh. H Hansen) Pjentedamsg. 49 683, 2183 & 3383	Entreprenører, Stenhuggerier, Bro-lægningsentreprenører, Vej- og Kloakanlæg, Jord- og Betonarb., Vandklosetter, Gravmonumenter, Granit, Skærver
Jørgensen H I Købmd. Helgav. 36 3750	
Jørgensen H P Lahnsq. 19 1114	Tømrermestre
<b>JØRGENSEN'S I C MØBELUDSALG</b> Kongensg. 71 451	Møbeludsalg
Jørgensen I H Dronningensg. 24 512	Tømrermestre
Jørgensen J Overg. 18 454	Rebslagere
Jørgensen J, Stige 2117	Smede
Jørgensen's J C Møbelfabriker, Akts. Kochsg. 3730	Møbler en gros
Jørgensen Jens E. Dronningensg. 45 3254	Fiskehandlere
Jørgensen Johs. Købmd. Absalonsg. 44 437	
Jørgensen Johs. Dronningensg. 21 2421	Stølefabr., Møbler en gros
Jørgensen Johs. A, Ø-Stationsv. 2 3517	Maskinforhdl.
Jørgensen Jørg. Chr. Fr. Købmd. Læssøeg. 150 2601	
Jørgensen Jørgen Nørreg. 12 2365	Boghandlere, Fotografiske Artikler, Papirhandlere
Jørgensen K Dronningensg. 30 3655	Trikotagehdl.
Jørgensen & Knudsen Klarag. 35 3634	Hørkram en gros
Jørgensen L Vesterg. 91	Børstenbindere
Jørgensen L T Købmd. Sct. Jørgens G. 119 3392	
Jørgensen M Købmd. Sønderg. 2 229	
Jørgensen Mar. Kongensg. 31 3245 & 1544	Agentur- og Kommissionsf.
<b>JØRGENSEN MARIE</b> , Sct. Hans Pl. 5 2074	Kostskoler, Skoler
Jørgensen's Marie Drengeskole ved Mariane Madsen, Nyenstad 3	
Jørgensen M Chr. & Co. Nederg. 9 557 & 1977	Kostskoler, Skoler
Jørgensen N P Læssøeg. 6 754	Korn
Jørgensen P I Vindeg. 19 2668	Tømrermestre
Jørgensen R & Søn Sct. Hans G. 89 1279	Kobbersmede
Jørgensen Rasm. Fredensg. 35 671	Smede
Jørgensen Simon & Albert Nielsen Nørreg. 37 1845	Pølsefabrikker
	Malerartikler

Forretningsnavn og Adresse	Se Fagregistret under
<b>JØRGENSEN &amp; SIMONSEN</b> Vesterg. 67 992	Piskefabr., Støkkefabr.
Jørgensen Th. Købmd. Vesterbro 85 352	
Jørgensen Urban Nørreg. 73	Urmagere
Jørgensen Vald. Nederg. 30 1181	Smede
Jørgensen Vilh. Hunderupv. 68	Bagere
Kaastrup Eva Nørreg. 11 2246	Trikotagehdl.
Kahle Otto Vindeg. 101 1910 & 2152	Farverier, Tøjrensninganst.
Kall-Bertelsen & Maack Klosterv. 21 3188	Elektr. Lysinstall., Elektr. Kraftanl.
Karstens Gustav Vindeg. 20 691	Snedkere
Karstens Simon Nørreg. 43 561	Snedkere
Kaufeldt's V Eff. ved Christiansen, Jerve-lund, Mathiasen & Poulsen Købmd. en gros Vesterg. 49 230	Kul
Kierulff Th., Akts. Ø-Stationsv. 36 522	Papir en gros
Kiesling H Kongensg. 47	Blikkenslagere
Kildeberg Anton Vesterbro 63 1757	Møbler en gros
Kjeldsen's Jens Filial, Akts. Vesterg. 48 2346	Herreekviperingshdl.
Kjær Hjalmar Filosofgangen 15 701	Arkitekter
Kjær N Juul Vesterg. 88 1343	Agentur- og Kommissionsforr.
Kjærgaard Chr. Odinsg. 14 2314	Automobiler, Motorplove
Kbhvns Hatte- & Høvedfabriks Filial ved A Woidemann Vesterg. 35 3153	Hatte, Ag. & en gr.
Klinge J P st. Graabredrestr. 10 1506	Skræddere
Klingenberg's Manufakturforr. Klingenberg 16 1173	Manufakturhdl.
Knoblauch's Flora Eff. Vesterg. 9 1635	Broderihandlere
Knuth C Købmd. Læssøeg. 57 1882	
Knudsen A Bjergg. 12	Kaffeimp. og Kaffebr.
Knudsen C Benediktsg. 7 2061	Bagere
Knudsen C F A Kongensg. 33, 35 198	Symaskineudsalg, Cykler, Automobiler, Automobilrep.
Knudsen F Beengard Vesterg. 82 592	Cykler
Knudsen F W Skibhusv. 49 832	Gartnere
Knudsen H Dronningensg. 12 A 3610	Skræddere
Knudsen H P C, Oluf Bagers G. 1 1671	Tømrermestre
Knudsen J Nørreg. 16 1831	Urmagere
Knudsen K M Kronprinsensg. 13 234	Skotøjsfabrikker
Knudsen Lars Nørrevænget 43 4080	Tømrermestre
Knudsen M Købmd. Jagtv. 36 3461	
Knudsen's Marius Eff. Ruggaards Landev. 16 247	Brøndboring, Entreprenører
Knudsen N P st. Glasv. 20 872	Træ- og Finérhdl.
Kongensgades Varehus ved Peter Nielsen Kongensg. 11 2816	Manufakturhdl.
Kontant Kolonialmagasinet, S F Møller Vesterg. 83 1183	
Kontor-Monteringen Klarag. 21 3178	Kontorinventar, Lyskopi-papir
Koopmann's I D Svinelagteri's Filial, Akts. Ruggaards Landev. 2 218, Stats 7	Svinelagterier (Aalborg)
<b>KORN- OG FODERSTOF KOMPAGNIET, AKTS.</b> Kongensg. 31 A 1299 (3 Linier), Stats 8 Telegramadr. „Kompagniet“	Korn, Foderstoffer, Gødning, kunst.
Kortermann H P Sønderg. 7 1871	Snedkere
<b>KRARUP'S E JUSTITSR. EFFE.</b> , Overretssagførererne V Frandsen og V Krarup Vesterg. 12-14 597	Sagførere, Incasso
Krarup Vald. & Co. Læssøeg. 6 1830	Raatobaksagenturer
Kreditforeningen af Grundejere i Fyens Stift st. Graabredrestr. 21 7	Kreditforeninger
Kristiansen H P & Søn Kunstdrejere Kongensg. 2 790	
<b>KROGH A</b> Sønderg. 17 1399	Frø
Krogh P Købmd. Dronningensg. 33 345	
Krogh-Nielsen A Kongensg. 63 1659	Modeforretninger
Krohn Chr. Vesterg. 19 661	Modeforretninger
<b>KRUHØFFER OTTO, AKTS.</b> Jernbaneg. 9 3858 & 4158	Agentur- og Kommissionsf. Kemiske Fabrikker, Materialister, Forbindstoffer, Sygeplejeart., Parfumeudsalg, Art. f. Gartnere, Benzin
<b>KRUSE P A</b> Cand. pharm. Flakhaven 1 227	
Krøger Gustav & Co.'s Klædefabrik, Akts. Hunderupv. 4 299	Klædefabrikanter
Kurant ved D Rosengård Læssøeg. 62 1908	
Kølle Axel Vindeg. 58 638	Trikotagehdl.
Landbo-Sparekassen for Fyen Kongensg. 68 950	Papir en gros, Papirhdl.
Lage Johan Overg. 22 838	Sparekasser
Lang Vilh. A Vesterg. 39 179 & 1587	Konditorier
Lange Carl Vesterg. 42 3287	Boghandlere
Lange Frederik Overg. 21 665	Urmagere
Lange Johs. B Overg. 50 158	Manufakturhdl.
<b>LANGELANDS KORN-, FODERSTOF- &amp; GØDNINGSFORR.</b> , ved Bendix Hansen, Odense-Filialen Nørreg. 68 3515 (4 Linier), Stats 22, Silopakhuset 3307 Telegradr. „Langelandskorn“ Prokurist R Chr. Andreasen Nørreg. 68 3515, Prokurist Emil Jacobsen 2705	Bygningsartikler
Langkilde A C Thorsg. 24	Korn, Foderst., Gødning
Larsen A Købmd. Albanig. 7 469	Glamestroe
Larsen A, Frue Kirkestr. 16 2175	Cykler



Forretningsnavn og Adresse	Se Fagregistret under
Odense Glasværks- og Porcelænsudsalg ved Emanuel Nielsen Vesterg. 2 628	
<b>ODENSE GRIMEFABRIK</b> ved Søren Jeberg Kongensg. 9 3270	Rebslagere, Grimer, Papirgarn, Bindegarn, Sejlgarn
<b>ODENSE GYMNASTIKSKOPFABRIK</b> , R Hansen Grønneg. 11 3623 & 3624	Skotøjsfabr.
Odense Handelskole Albanitorv 2	Handelsskoler
Odense Handskefabrik Klarag. 1 271	Handsker
Odense Humlemagasin, N Henriksen Pogestr. 23 461	Humle
Odense Højskolehjem Dronningensg. 2 3718	Hoteller
Odense Import Kompagni, Akts. Klosterv. 11 542	Koks og Cinders, Konserveres Ag.
Odense Installations-Forretning, Akts. Kongensg. 29 1684	
Odense Jernhdl. ved L. Pedersen, Bangs Boder 25 3524	Elektr. Lysinstallation
Odense Kaffe-Risteri & Te-Import, Aug. Christgau Vesterg. 26, 28 555 & 2415	Jern, gammelt
<b>ODENSE KAFFE- &amp; TEHANDEL</b> , J L Christensen & Co. Vesterg. 17 168 & 1129	Kaffeimp. & Kaffebr.
Odense Kalkværk, Wilh. R Mægaard Frederiksg. 2, 4 56 & 1356	Kalkværker
Odense Karosserifabrik Kongensg. 31 2259	Vognfabr., Automobilkarosserier
<b>ODENSE KLICHEFABRIK</b> Overg. 46 1526	Clichéer, Reproduktanst.
Odense Klædefabriksudsalg, Akts. Munkemøllestr. 20 106 & 1776	
Odense Klæde-Lager ved Th. Petersen & M. Jensen Langelinie 90 3684 & 3992	Klædeimp. og -Lagre
Odense Klædeskofabrik ved Chr. Nielsen Kongensg. 48 3966	Klædeskofabrikker
Odense kontante Kolonialforretning ved P. Frederiksen Graabrødrepl. 6 2424	
Odense Korkvarefabrik, K Madsen Benediktsg. 22 2372	Korkvarefabrikker
Odense Kreditbank Vindeg. 20 430	Banker
Odense Krystalisværk Nørrebro 53 2828	Isværker
Odense Krølhaarsfabrik, N Chr. Jensen Hunderupv. 116 2686	Krølhaar
Odense Kuffertfabrik ved N J Jensen Kongensg. 41 935	Kuffertes, Lædervarer og Læderarb.
<b>ODENSE KULKOMPAGNI</b> Havneg. 14 710	Kul
Telegramadr. „Kulkompagniet“	Handelsskoler
Odense Købmandsskole Lindeallé 4 2350	
Odense Ligkistelager, Mair, Kongensg. 54, 56 132	Ligtøj
<b>ODENSE LITOGRAFISKE ANSTALT</b> ved Hagen & Sørensen Overg. 19 480 & 3580	Litografiske Anstalter, Etiketter, Plakater
<b>ODENSE LYSBADENANSTALT</b> V-Stationsv. 3 1431	Badeanstalter, Vandkuranstalter
Odense Lyskopieringsanstalt 480 & 3580	Lyskopiering
Odense Læstefabrik v. Harald Madsen Kong Georgs V. 3263	Læstefabrikker, Bøjler
Odense Marcipanfabrik, L Thobo - Carlsen Vesterbro 1 1172	Marcipanmasse, Bageri- Art., Konditori- Art.
Odense Margarinefabrik, Akts. Vindeg. 75 215, Stats 35	Margarinefabrikker
Odense Maskinfabrik ved Madsen & Christiansen Bjergg. 26 3342	Maskinfabr., Bygningsartikler, Værktøj
Odense Materialhandel ved P A Kruse Flakhaven 1 227	
<b>ODENSE MØLLESTENSFABRIK</b> Ruggaards Landev. 26 459 Grundlagt 1869	Møllesten
Odense Mørtelfabrik, Akts. Pjentedamsg. 49 683 & 3383	Mørtel
Odense Nattevagt, Akts. Vesterg. 44 2260	Nattevagt
Odense ny Brændselsforsyning Godthaabsg. 34 3806	Brænde
<b>ODENSE NY MISSIONSHOTEL</b> , Ø-Stationsv. 24 1745, Stats 32	Hoteller
Odense ny Silopakhus, Akts. 36 & 1412	Pakhusforretninger
<b>ODENSE OFFENTLIGE SLAGTEHUSE OG EKSPORTSLAGTERI</b> Ruggaards Landev. 500, Stats 39 Telegramadr. „Public“	Slagterier, Pøsefabr., Svin slagterier, Fedevarener en gr., Fedt en gr., Leverpostej, Konserverfabr.
Odense Ostehus v. JE Jensen Klarag. 14 1121	Ostefabr. og Oste en gros
Odense Osteri ved Niels Hansen Kongensg. 31 1714	Ostefabr. og Oste en gros
Odense Papirposefabrik Jernbaneg. 4 1045	Papirposefabr.
<b>ODENSE PATENT-BUREAU</b> ved Ingeniør C Andreasen Kongensg. 31 B 2142	Patentbur., Mønstreindreg., Varemærkeindregistrering
Odense Piano Magasin, Th. Hansen st. Graabrødrestr. 11 3548 & 3998	Pianoforhdl., Automobileer
Odense Piskefabrik Hjallesev. 53 515	Piskefabrikkanter
Odense Porcelænsmaleri, L Møller Nederg. 3 2014	Porcelænsmaling
Odense Possementfabrik, C Gloggeniesser Kongensg. 52 1493	Possementmagere
<b>ODENSE PRIVATBANK, AKTS.</b> Vesterg. 2 1800 & 2202, Stats 42	Banker, Incasso
Odense Produktforr., P Bekker Vindeg. 43 2706	
<b>ODENSE PØSEFABRIK</b> Overg. 64 327 & 3127	Klude, Metaller en gr. en gros, Pøsefabrikker, Fedevarener en gros, Leverpostej
Odense Rammefabrik, Carl Andersen Nyborg Landev. 16 3790	Rammefabrikker
<b>Odense Rammelstefabrik</b> Vesterbro 51 1751	Rammelister

Forretningsnavn og Adresse	Se Fagregistret under
Odense Revisionsbureau Vindeg. 20 430 & 2226	Revisorer
Odense Safianfabrik, Akts. Sct. Jørgens G. 160, 162 & 164 2674	Garverier
Odense Savmølle, Akts. Ruggaards Landev. 12 90	Maskinsnedkerier og Savv., Pakkasefabr.
Odense Seminarium Hjallesev. 2 1432	Seminarier
<b>ODENSE SKIBSVÆRFT, AKTS.</b> Havneg. 2032 & 984 Telegramadr. „Aktieværftet“	Skibsbyggerier
Odense Skiltefabrik, Nielsen & Rasmussen Nørreg. 87 1388	Skilte
Odense Slips- & Skjortefabrik ved Rudolf Lunau Vesterg. 27 490	Slipsfabrikkanter, Skjortefabr. Herrelingeri en gr.
Odense Smøreksporthforretning, Akts. Sønderg. 7 89	Smøreksporthorer
<b>ODENSE STAALSKIBSVÆRFT</b> ved A P Møller, Odense Kanal 1859, Stats 52 Telegramadr. „Staalværft“	Skibsbyggerier
Odense Stole- og Møbelfabr. Henriettev. 898	Stole, Børde, Møbler en gr.
Odense Telefon Kiosker Torveg. 9 630	Kiosker
Odense Toiletskabe-Compagni Vesterg. 63 1370	
Odense Trælsthdl., Akts. Overg. 50 3358	Trælsthdl. og Tømmerhdl.
Tømmerplads ved Havnen 3958	
Odense Trævare- & Havemøbel-fabrik ved H C Hansen Pogestr. 31 2353	Trævarefabr.
Odense Vaabenhandel, Harald Nyborg Vesterg. 65, 67 1249 & 2549	Vaaben
Odense Vafabrik ved H Christensen Klarag. 26 1127	Vatfabrikker
Odense Vejviser, Milo'ske Boghandels Forlag, Vesterg. 43 12	Vejvisere
<b>ODENSE VIN-KOMPAGNI</b> Klosterv. 11 140 & 940	Vinhdl., Frugtsaftfabr., Cider, Frugtvinfabr.
Odense Vægtfabrik, Akts. Overg. 43, 47 191	Vægte
Odense Værktøjsfabrik v. H C Hansen Sct. Hans G. 26, 28 3328	Værktøj, Bygningsart., Haves- og Markredskaber, Isenkram en gros, Art. f. Isenkr.
Odense Værktøjsmagasin, Knud Sørensen Nørreg. 29 825	Isenkrammere
Odense Vægtfabrik Aalykkegaard 2641	Æg
Odense Vægtforretning Ø-Stationsv. 44 326 & 266, Stats 3	Æg
<b>OFFENHÄUSER'S H SØNNER</b> Ørstedsg. 19 913 Fabrikken grundlagt 1883	Kasketter og Huør, Pelsv. en gr., Buntmagere en gr., Hattefabr.
Olesen Svend A Vesterg. 4 420	Manufakturhdl.
Olsen & Ahlmann Overg. 16 2708 & 2709	Isenkram en gros (Kbhvn.)
Olsen Anton Kirkegaardsallé 5 1204	Gartnere
Olsen C A Nørrebro 73 2269	Sejl- og Flagmagere
<b>OLSEN CHR. FRØAVL &amp; FRØHANDEL, AKTS.</b> Vesterbro 46, 48 Frøhandelen 216, Handelsgartneriet 2050 Telegramadr. „Frøolsen“. Grundlagt 1862	Gartnere, Markfrø, Frø, Blomsterløg
Olsen H F Langelinie 8 1189	Murermestre
Olsen O J Nørreg. 17, 19 1090	Børnekonfektion en gros
Olsen's O J Eff. Fisketorvet 12 785	Herreekviperingshdl.
Olsen Olaf M Købmd. Nørreg. 59 302	Gartnere
Olsen R Th. Nyborg Landev. 55 251	Incassationsbureauer
Opkrævnings-Bureauet Vesterg. 44 2260	Ostefabrikker og Oste en gr.
Ostefabrikken Fyen, Akts. Overg. 60 2728	Fitehuggere
Ovesen Chr. Frederiksg. 13 3789	Mejerianlæg og Mejerimaskiner
Paasch & Larsen, Petersen, Akts. Kongensg. 67 672	Konditorier
Paasche A Jørgensen Kongensg. 31 B 2216	Urnagere
Pakkenberg V Vesterg. 46 232	
Pariser-Bazaren ved Henry Andersen Vesterg. 49 1527	Modeforretninger
Paulsen Alfr. F Allég. 54 1479	Snedkere
Paulsen Andreas Nørreg. 57	Naalemagere
Paulsen Carlo Papirhdl. Nørreg. 57 3984	Snedkere
Paulsen H Damhusv. 75 1230	Herreekviphdl., Hattends.
<b>PAULSEN JOH. F</b> Vesterg. 39 432	Metalvarefabr.
Paulsen Th. Vesterbro 89 2446	Cyklar
Pedersen A C Nørrebro 15 2682	Tapetserere, Sadelmagere
Pedersen Arnold Thorsg. 28 1632	Gartnere
Pedersen Gerhardt Hunderupv. 46 1407	Trævarefabrikkanter
Pedersen J. S-Boulevard 38 357	Sagførere
Pedersen Johannes Vesterg. 41 2670	Tømremestre
Pedersen K Helgav. 10 2654	
Pedersen Kingo Købmd. Overg. 55 770	Gartnere, Blomsterhdl.
Pedersen M A Overg. 43 2191	Snedkere
Pedersen Magnus Kongensg. 51 2442	Snedkere
Pedersen Mar. Sønderg. 15 A 2418	Trævarefabr., Isenkr. en gr.
Pedersen Marius Kochsg. 7 4032	Malermestre
Pedersen N Chr. Godthaabsg. 9B 3143	Malermestre
Pedersen N P Krudthusg. 13 2742	Malermestre
Pedersen S Kongensg. 46 2950	Handsker
<b>PEDERSEN THORVALD</b> Kongensg. 38 288, Stats 37 Trælager og Savværk 3288 Telegramadr. „Thorpeder“	Bygningsart., Isenkram en gros, Finér og Træ, Spejlglas, Træ- og Finérhdl., Limkogerier og Lim en gros, Rammelister, Skellak, Snedkeriart., Vindueglas, Glas en gr., Art. f. Møbel.

Forretningsnavn og Adresse	Se Fagregistret under
Pedersen Th. & Co. Lindev. 1, 3 3095	Agentur- og Kommissionsf.
Pedersen Vilhelm Nørreg. 27 192	Manufakturhdl.
Perrot F Kongensg. 59 974	Tobakker og Cigarer
Petersen A & Co.'s Førgylteri & Ramme- listefabrik Nederg. 3 426	Rammelister
Petersen Agnes Skibhusv. 103 3225	Manufakturhdl.
Petersen Bendix & Knudsen, Akts. Hans Tausens G. 4 A 1630	Urfurniturer og Ure en gros
Petersen Carl Klarag. 18 2196	Bagere
Petersen Carl Lindeallé 26, 28 1482	Gartnere
Petersen Carl Vesterg. 68 698	Snedkere
Petersen Carl Købmd. Sct. Jørgens G. 195 399	
<b>PETERSEN CARSTEN &amp; Co.</b> Nørreg. 68 2215 (2 Linier), Stats 53 Telegramadr. „Kobri“	Kul, Koks og Cinders
Petersen C C Frederiksg. 11 3286	Fiskehandlere
Petersen C C & Co. Adelg. 5 1848	Galanterivarer en gros, Manufakturvarer en gros
Petersen Chr. Grønneg. 14 1772	Smede
Petersen Chr. Vindeg. 36 2616	Antikvarboghandlere
Petersen C P, Hans Jensens Str. 29 1235	Snedkere
Petersen EO Agenturforr. Læssøeg. 38 285	
Petersen Georg Nørreg. 67 3667	Snedkere
Petersen H Nørrebro 32 3591	Glarimestre
Petersen H Købmd. Hjallesø. 41 2892	
Petersen H C Gas- & Vandm. Sct. Jørgens G. 49 1174	Blikkenslagere
Petersen H C Købmd. Enghavev. 25 3094	
Petersen H C & Co. Kongensg. 76 1704 & 1904	Maskinforhdl. (Kbhvn.)
Petersen Henrik Frederiksg. 47 647	Badkere
Petersen H P Ørstedsg. 36 3029	Tømrermestre
Petersen H P, Holger Hansens Eff. Al- banig. 21 1311	Snedkere, Møbeludsalg, Butiksinventar
Petersen I V Frederiksg. 18 860	Arkitekter
Petersen J, Sct. Knuds Kirkestr. 7 1634	Glarimestre
<b>PETERSEN J P Allég. 45 3571, 3171 &amp; 3172, Privat 2471 Telegramadr. „Ipnes“</b>	Agentur- og Kommissionsf.
<b>PETERSEN'S KR. E. BOGTRYKKERI</b> Kongensg. 48 1044	{ Bogtrykkerier, Tryksager, Reklameart., Skrivemask.
Petersen L, S-Boulevard 96 3721	Hjulbø. Skovle, Værktøj
Petersen L Nørrebro 120 2188	Tømrermestre
Petersen M, Sct. Jørgens G. 18 1595	Levare, Fabr. & en gros
Petersen Martin Købmd. Jens Benzons G. 18 338	
Petersen Martin Nørreg. 39 3876	Antikvarboghdl.
Petersen N Vesterg. 96 1050	Trælast- og Tømrerhdl.
Petersen Niels Købmd. engros Overg. 60 116	
Petersen O Købmd. Heltzeng. 28 1889	Skræddere
Petersen Olaf, H C Andersens G. 24 2475	Skræddere
Petersen P Chr. Kongensg. 14 1513	{ Linoleum, Seletøjer, Rejse- art., Gyngeheste, Læder- Uds., Sadelmagere
Petersen P Chr. Vesterg. 52 1012	Arkitekter
Petersen R A Frederiksg. 18 528	
Petersen R C & Sønnen's Eff. Jon F Jons- son & Pedersen Lindev. 3 476 & 2003	Kaffeimp. og Kaffebr.
Petersen Reinholdt st. Graabroestr. 7 B 3191	Cykler
Petersen R P Vesterg. 19 662	Skomagere
Petersen V Nederg. 3 3767	Møbeludsalg
Petersen Viggo Børnendstysforr. Vesterg. 11 893	
Petersen Villh. Nørreg. 37 2369	Glarimestre
Phenix, Maskinfabriken, Ramsherred 27 169 so Maskinfabriken Phenix Telegramadr. „Phenix“	
Placing Th. & Son Vesterg. 41 1697	Bagere
Plange & Co. Vesterg. 57 3941	Frø
Plantener's W Eff. Nørreg. 70 689	Jern, gammelt, en gros
Ploug's M H Stenbuggeri & Marmorvare- fabrik Pantheonsg. 3 2063	Stenbuggerier
Ploug R Nørreg. 51 3063	Herreekviperingshdl.
Ploughold Chr. Næsbyhoved 429	Gartnere
Plovfabrikken Sanderum ved C M Rasmus- sen Fruens Bøge Dalum 124	{ Plove og Plovgods, Land- brugsmask.
Politikens Telegramhal Jernbaneg. 7 389	
Pors Søren Provsteg. 14 1512 & 2200	Fødevarer en gros
Poulsen Chr. Frederiksg. 7	Malermestre
Poulsen H P Købmd. Hunderupv. 89 1646	
Poulsen Jørgen Gustav Vesterg. 32 374	Ingeniører, Raadg. Ing.
Poulsen M C Dronningensg. 66 3080	Bagere
Poulsen P Lahng. 30 1657	Liste- og Rundstokkefabr.
Poulsen P Tømrerm. Direktør i Fyens Stifts Kreditforening Absalonsg. 21 231	Tømrermestre
Poulsen P Grønneg. 11 1569	Drejere
Poulsen P L Dronningensg. 3 16	Kul
Poulsen R Albanig. 13 137	Murermestre
Probst J A Sønderg. 1 1799	Blikkenslagere
Probst Joh. Pogestr. 27 3399	Blikkenslagere
Probst N E Kongensg. 17 1650	Haar og Haararbejde
Prætorius Johs. Købmd. Nørreg. 29 1102	
Rafn's Fabrikker's Oplag ved Carl Ludvig- sen O:erg. 61 1002	
Rambøll Nikola, Jørgensen Vindeg. 38 4091	Snedkere, Møbeludsalg
Randers Rebstaeri ved P Roulund 2118	Tovværk
Rasmussen A Hannerupgaardsv. 31 2534	Murermestre

Forretningsnavn og Adresse	Se Fagregistret under
Rasmussen A Nørrebro 40 2268	Snedkere
Rasmussen Aage Vesterbro 1 141	Sydfrugter en gros
Rasmussen Adolph Vesterg. 100 217	Pianoforhandlere
<b>RASMUSSEN A J</b> Dronningensg. 87 963	Kobbersmede
Rasmussen Anthon Nørreg. 41 484	Korn
Rasmussen Bernhard Købmd. Dronningensg. 12 324	
Rasmussen & Bjerregaard's Eff. Smedestr. 1 2225	Skrædderiartikler, Knapper
Rasmussen C Vesterbro 13 2554	Snedkere, Møbeluds.
Rasmussen C Vesterbro 45 2539	Trævarefabrikanter
Rasmussen Carl A Købmd. Nørreg. 39 37	
<b>RASMUSSEN CHR.</b> Overretssagf. Vesterg. 44 739	Sagførere
Rasmussen Chr. Købmd. Sct. Jørgens G. 12 258	
Rasmussen Chr. Kloster. 10 1754	Billedskærere
Rasmussen E Købmd. Kanalv. 138 2994	
Rasmussen Emanuel Overg. 36 1460	Tobakker og Cigarer
Rasmussen Gebhard, Sct. Anna G. 4 412	Læderhandlere
Rasmussen Georg Vesterg. 92 1144	Skomagere
Rasmussen Gerner Vesterg. 82 2817	Frugt en gros
Rasmussen H A Vesterg. 36 1085	Sagførere
Rasmussen & Hansen S-Boulevard 260, 262 3156	Malermestre
Rasmussen H Chr. Skibhusv. 73 2373	Skræddere
Rasmussen H & Co. Frederiksg. 37, 39 59	{ Jernstøberier, Maskinfabr., Kakkelovne og Komfurer, Kirkeeffekter, Varme- og Ventilationsapp. og -anlæg
Rasmussen H L Dronningensg. 84 3784	Bagere
Rasmussen H P & Sen Allég. 30 118	Agentur- og Kommissionsf.
Rasmussen I C Skibhusv. 99 3606	Sæbeudsalg
Rasmussen I P Sønderg. 26 688	Korn
Rasmussen J Hannerupgaardsv. 32 1791	Malermestre
Rasmussen Jens Overretssagf. Vesterg. 33 649	Sagførere, Incasso
Rasmussen Jens P Købmd. Overg. 41 111	Urmagere
Rasmussen J S Vesterg. 79 254	
Rasmussen Just & Friberg Vindeg. 42 3181	{ Mejerirekvisitter og -ar- tikler
Rasmussen's Jørg. Sen Overg. 29 1117	{ Glarmestre, Rammeudsalg, Glasmosaik, Glasmaleri
Rasmussen Jørgen Torveg. 9 1060	{ Frugt en gros, Løg, Kar- toller en gros, Sydfrugter
Rasmussen Lars Købmd. Sct. Jørgens G. 154 602	
Rasmussen L Chr. Nørrebro 40 4014	Snedkere
Rasmussen M Sct. Knuds G. 16 2094	Bagere
Rasmussen M Købmd. Frederiksg. 51 421	
Rasmussen M Nørreg. 34 1138	Gartnere
Rasmussen N Dronningensg. 14 884	Isenkrammere
Rasmussen N Blomsterhdl. Jernbaneg. 2 187	
Rasmussen N C Vesterg. 63 181	Vinhandlere, Kirkevin
Rasmussen Niels Købmd. Overg. 59 B 2749	
Rasmussen N P Kirkegaardssallé 31 91	Gartnere
Rasmussen Oscar Vesterg. 105 2716	Skræddere
Rasmussen P Hannerupgaardsv. 36 2165	Tømrermestre
Rasmussen P C Konfektionsforr. Vesterg. 16 857 & 3157	
Rasmussen Peder Lindeallé 28 2402	Gartnere
Rasmussen R Kronprinsesse. 10	Malermestre
Rasmussen R, Oluf Bagers G. 22 3792	Murermestre
Rasmussen R Jagtv. 14 2659	Murermestre
Rasmussen R A Albanig. 46 1179	Møllebyggere
Rasmussen R A Vesterg. 77 627	Kobbersmede
Rasmussen R Kr. Vesterbro 116 618	Tømrermestre
Rasmussen R P Viktoriag. 12 2951	Murermestre
Rasmussen R P Vindeg. 88 3054	Skræddere
Rasmussen Søren Nørreg. 85 953	Cykler
Rasmussen Valentin Vesterg. 92	Urmagere
Ravens' C Blomstergartneri Benediktsg. 46 603	Gartnere, Blomsterhdl.
Ravn M P Vesterbro 13 1191	Snedkere
Ravnkilde P Vesterg. 59 295	Papir en gros
Ravnløkke Niels Hansen Dronningensg. 20 1971	Maskinsnedkerier og Savv.
Ravnso P S Kongensg. 30	Stenbuggerier
Rederianks. Transatlantic Vesterg. 19	{ Sejl- og Motorskibs- selsk.
„J J Larsen“, Stats 15	
<b>REGNFRAKKE-FABRIKEN NORDEN,</b> AKTS. Vindeg. 53 1268 Telegram- adr. „Norden“	Regnfrakker en gros
Regnfrakke-Huset ved H N Hinke Kon- gensg. 63 3047	
Remington Overg. 11 2737	Regnemask., Skrivemask.
Riber Alex. P, Hans Tausens G. 1 332	Agentur- og Kommissionsf.
<b>RITZAUS BUREAU FILIAL</b> Vindeg. 42-46 414, 526 & 1590, Stats 10	
Roe H Kongensg. 19 2208	Skomagere
Roe Jul. Nørreg. 23 2394	Skomagere
Rohde-Jensen & Co. Overg. 39 3988	{ Kemiske Fabr., Kemikalier, Bageri Art. og -inventar
Rolandsen C Vesterg. 69 4017	Træ- og Finérhdl.
Rolandsen M Dronningensg. 6 B 3982	Drejere
Romerske Badeanstalt Albanig. 19 1362	Badeanstalte
Rosengard Alfr. Benediktsg. 20 635	Gartnere

Forretningsnavn og Adresse	Se Fagregistret under
Rotwitt Theodor Pjentedamsg. 21 3866	Møbler en gros
<b>ROULUND'S FABRIKER, AKTS.</b> , Ruggaardsv. 55, 3374 & 3674, Stats 4	
Kontor i Kjøbenhavn Cent. 2686 Telegramadr. „Roulundsfabrik“	Drivremmefabrikker
Roulund's Fabrikker, Akts. Udsalg ved E Heltvig Sortebrødret. 21 55	
Roulund P Nørreg. 63 2118.	Rebslagere, Art. f. Entrepren.
<b>SALT- OG COKESEVÆRKER, DE FYENSKE</b> Havneg. 33 450	{ Saltraffinaderier, Koks og Ginders, Kul
Telegramadr. „Salto“	
Sana, Dansk Fløde Eksport Akts. Jens Bouzons G. 52 2052, Stats 31 Telegramadr. „Sana“	Fløde en gros, Mælkeeksp.
Saet Jørgen, Akts. 9	Teglværker, Tagstensfabr.
Sattrup E Alexandrag. 6 3360	Tommermestre
<b>Schauh &amp; Co.'s Fabrikker</b> Revontolowg. 2 868	Tarmrenslerier (Esbjerg)
Schoffmann Fr. Købmd. Vesterg. 86 304	Korn
Schlammowitz M Overg. 30 3049	Trikotagehdl.
Schmidt Brødr. A & H, Frue Kirkestr. 5 1367 & 1854	Murermestre
Schmidt's Chr. Bf. ff., Henrik Starmose Munkemøllestr. 3 580	Møbeludsalg
Schmidt H Langelinie 39 1277	Murermestre
Schmidt I Falbe, Holsedore 5 1887.	Konfektion en gros
Schmidt Peter Kongensg. 1 525	Manufakturhdl.
Schnakenburg Brødr. st. Graabrødrestr. 11 9 Telegramadr. „Schnakenburg“	Cement
Schreiber & Carl Petersen jrs. Fabrikker, Akts. Vesterg. 59 2204	Sæbeudsalg
Schröder A Jønsen Klarag. 23 1573	Skomagere
Schröder's Bryggeri, Akts. Nørreg. 47 3621	Bryggerier
Schröder Johs. W Købmd. Nørreg. 47 121	
Schultz F Agenturforr. Nørreg. 81 2719	{ Chokolade, Ag. og en gr., Sydfrugter en gros, Farverier
Schurig E Klarag. 38 907	{ Linoleum, Sadelmagere og Tapetserere, Kullegardiner
Schwartz-Sørensen Vesterg. 78 267	Musikinstrumenter
Schøier L Sadolinsg. 102 1592.	Bagere
Schøler Th. Skibhusv. 107 2324	
Søbbel S Forgylder Pøgestr. 27 2822	Skotøj en gros
Selskabet Direkte ved H A Christensen & Co. Jernbaneg. 7 389	Sagførere, Incasso
Sidney-Møller O Overretssagf. Kongensg. 58 1291.	Manufakturhdl.
Sieburg P Vesterg. 45 535	Sagførere, Incasso
<b>SIMONSEN C F</b> Kongensg. 27 321.	Skræddere
Simonsen H P, Ø-Stationsv. 19 1962	Murermestre
Simonsen I L, Oluf Bagers G. 9 320	Skibsprovianteringsforr.
Simonsen P & Co. Nørrebro 77 605	Murermestre
Simonsen S Chr., Oluf Bagers G. 26 1169	
Singer Co. Symaskine Akts. Kongensg. 23 1220	Symaskineuds. (Kbhvn.)
<b>SKANDINAVISKE GUMMI-COMPAGNI, AKTS.</b> Ruggaards Landev. 40 237 (Statstelef.) Telegramadr. „Gummicompaniet“, Odense	{ Gummivarefabrikker, Regnfrakker, Cykleringe
Skandinaviske Kaffe- og Kakaokompagni Vesterg. 72 470	Manufakturhdl.
Skovgaard Vald. Fisketorvet 9 297 & 3108	Skomagere
Skovsted R A Vesterg. 40 2451	Savværker, Maskinsnedk.
Skytte's H Savværk Adamsg. 25 517	Ingeniører
Sletting P Pjentedamsg. 21 4015	{ Mineralvandsfabr., Øl, Bryggerier, Maltpræparater
Slotsbryggeriet Nørreg. 45 281.	Isenkram en gros
Smith & Co. Klosterv. 406 & 1406	Cykler en gros, Automobiltilbehør, Motorecykkeltilbehør, Cykkeltilbehør
<b>SMITH &amp; CO., AKTS.</b> Nørreg. 75 1446	Frugt en gros, Sydfrugter
Smith-Jensen Troels Kastaniev. 64 2916	Olieraff. og -imp., Cylinderolier, Drivremme, Konsistensfedt, Maskinolie, Motorolie, Tvist og Tvistaffald, Vognsmørelse
<b>SNOWDRIFT OLIE CO.</b> ved Svend Eibye Kongensg. 71 422.	
Spare- og Laanekassen for Haandværkere i Odense, Akts. Nørreg. 53 1381.	Sparekasser
Stamer Otto Papirhdl. Vesterbro 3 3808	
Staan Otto Overretssagf. Kongensg. 20 487 & 3987	Sagførere
Steensen's H Margarinefabrik's, Akts. Filial, Fisketorvet 9 718 & 2718.	Margarine en gros
Steffensen Frits Vesterg. 2 1428.	Sagførere, Incasso
Steffensen Hans Chr. Godthaabsg. 67 3397	Murermestre
Stenstrup og Odense Teglværkers Kontorer Albanitorv 8 687	Teglværker
Størregaard H Kongensg. 74 2650.	Elektr. Lysinstallation
Stokkebye Erik Fisketorvet 1 og Vesterg. 95 109	Tobakker og Cigarer, Skraa- tobakker, Cigarfabr., Raa- tobakker, Te en gros
Stokkebye S Langelinie 3 259	Korn
Storjohann B Lund, S-Boulevard 184 3116	Huder og Skind
Storm Chr. Læssøeg. 82 1422	Murermestre
Storm Heini Købmd. Frederiksg. 38 1378	
Storm Nic. Overg. 44 3249.	Fiskehandlere
Storm P H Langelinie 69 1491	Murermestre
Stotz CF Assuranceforr. Hunderupv. 35 209	
Strate F V Vesterg. 80 445	Isenkram en gros

Forretningsnavn og Adresse	Se Fagregistret under
Stærmose Brødr. Nørreg. 86 2520 & 2521	{ Chokolade, Biscuit, Imp. og en gr., Krydderier, Lakfernis, Sæber en gros, Soya og Kulør, Cacaopulver, Fabr. og Imp. { Snedkere, Møbeluds., Møbler en gr.
Stærmose Frederik Gravene 8 896	
Stærmose F V Hansen Købmd. en gros Vesterg. 72 196 & 2596	Kolonial
Stærmose M H Vindeg. 41 1059	Skilte, Malermestre (De danske Sukkerfabr.)
Sukkerkogeriet Odense Vesterbro 122 184	
Sukkervarefabr. Odin, A Larsen Langeg. 43 3169	Sukkervarefabrikker
Sukkervarefabr. Royal Vesterbro 83 228	Sukkervarefabrikker
Surel Joan P Vesterg. 41 1645	Guldsmede
Svare P K Georgsg. 30 4053	Tommermestre
Svare M M Købmd. Sadolinsg. 26 354	
Svendens A T, Tielgens Allé 46 1706	Murermestre
Svendens C Overg. 19 165	Maskinøbler
Svendens Ernst Nyborg Landev. 192 4038	Murermestre
Svendens Laurits Gartnerg. 5 723.	Murermestre
Svennevig Christian Nørrebro 91 38	Skibsprovianteringsforr.
Svinth Rudolf Klingenberg 8	Guldsmede
<b>SYGEEKASSEN AF 1857</b> Thorag. 19 1857	Sygekasser
<b>SÆKKELEJE-KOMPAGNIET, AKTS.</b> Allég. 45 3571, 3171 & 3172, Privat 2471 Telegramadr. „Ipnes“	{ Sække, Presenninger, Sejl-garn en gr., Bindgarn en gr., Sejldug
Soderlund Frederik Kongensg. 9 736	Manufakturhdl., Seler
Sogaard M P Købmd. Ørstedsg. 26 1959	{ Flødeeksp., Mælkeeks- port
Sonderby Mejeri pr. Elberup ved Marius Pedersen Postadr. FruensBøge Dalum 174	Bogtrykkerier
Søndergaard Poul Vesterg. 67 780	Gartnere
Sørensen A Chr. Dockerslundv. 1679.	Skræddere
Sørensen Andr. Vesterg. 21 737	Ingeniører, Raadg. Ing.
Sørensen Asger & Jensen Albanitorv 7 1718	
Sørensen Carl Set. Knuds Kirkestr. 11 2694	Skræddere
Sørensen Chr. Købmd. Vesterg. 30 147	
Sørensen Chr. Vesterg. 39 2980	Skræddere
Sørensen E A Læssøeg. 11 2070.	Tommermestre
Sørensen Enevold, Vesterg. 1 744	Konditorier
Sørensen Georg, Elmelund Enghave 1548	Gartnere
Sørensen I K Købmd. Ruggaardsv. 214	
Sørensen J Nederg. 7	Metalstøberier, Gørtlere
Sørensen J Absalonsg. 42 1016	Manufakturhdl.
Sørensen M Vesterg. 26 1116	Sagførere
Sørensen N Asyng. 11 1385	Skræddere
Sørensen N Vesterbro 76 2230.	Cykler
Sørensen N Chr. Vindeg. 8 4090.	Døgreb
Sørensen N P Vindeg. 80	Børstenbindere
Sørensen Ole & Co., Akts. Dronningensg. 2 909.	
Sørensen Severin Kongensg. 29 856	Landbrugsmask. (Kolding)
Sørensen S H Købmd. Nederg. 1 1546	Malermestre
Sørensen S N Assuranceforr. Vesterg. 52 2530	
Sørensen Sophie Kongensg. 63 3363	Boghandlere
Taanung H Tønderlundsv. 13 854.	Lynaffedere
Taksamotorkompagniet, Akts. Nørreg. 39, 41 1990	Automobildroskekorsel
Theisen's Hotel Ø-Stationsv. 32 693 & 2793, Stats 21.	Hoteller
Thillerup C K Vesterg. 59 1741.	Bogtrykkerier
Thobø-Carlson C Vesterbro 1 1110	Tobakker og Cigarer
Thomsen J, Ø-Stationsv. 7 1408	Bødkere
Thomsen Joh. Materialist Vesterg. 61 978	
Thornye S Læssøeg. 36 2132	Sukkervarefabrikker
Thorsen O E Kurvemager st. Graabrødrestr. 8 2087	
Thorstensen Vald. Vesterg. 63 600	Tapothandlere
Thrane Thomas, S-Boulevard 156 3372	Skomagere
Thrane W Albanig. 51 3551	Malermestre
<b>THRIGE THOMAS B</b> Tønderlundsv. 3 273, 1473 & 2672, Stats 2.	{ Dynamoer, Elektr. Kraft-anlæg, Elektromotorer, Elevatorer, Hejseapparater, Maskinfabr., Taljer, Ventilatorer, Pumper, Transportaun.
Thyeborg P Købmd. Skibhusv. 74 C 1631	
Tolberg P A, Elmelund Enghave 1620	Gartnere
Torup O A, Karen Brahes V. 10.	Malermestre
Touborg Josef Købmd. Kronprinsensg. 38 3259	
„Traffico“ ved Sv. Ørved Købmd. Hunderupv. 68 637	Sagførere
Tranberg S Ny Vesterg. 21 416	{ Ingeniører, Varme- og Ventilationsapp., Mobil-fabr., Art. f.
<b>TRAUTNER VIGGO</b> Allég. 90 2100.	
Træskofabrikken „Fremad Ekspres“, J Rasmussen Nørreg. 51 566	Træskofabrikker
Tuck Andr. Ruggaardsv. 1208	Møbler en gros
<b>TVERMOES &amp; ABRAHAMSON, AKTS.</b> Jernbaneg. 14 1881 & 3681.	{ Elektr. Belysningsart., Automobiltilbehør, Art. f. Installatorer
Tørring N Vesterg. 13 222, Telegramadr. „Cigartørring“	{ Tobakker og Cigarer, Ci-garfabrikker, Ag. og Imp.

Forretningsnavn og Adresse	Se Fagregistret under
Tørring Vald. Kongensg. 13 2021	{Elektr. Lysinstall., Elektr. Kraftanlæg
Ulrich Jens Kobmd. Sønderg. 34 1693	Herreakkiveringshdl.
Usted A Chr. Vesterg. 1 235	Haverekvitterer
Wad P Lahns. 48, 50 3324	Boghandlere
Waidflow Emma Albanig. 9 2509	
Waidflow's Hans Effl., Wm. Olsen Kobmd. Vesterbro 72 1777	
Waidflow Henry Agenturforr. Læssøeg. 88 552	
Valeur & Søfeldt Lahns. 56 377	Gartnere
Varehuset, Marius Petersen Konfektionsforr. Vesterg. 38 2199	
Weber Carl Nørrebro 9 861	Profokoller
Wedel Larsen L, Hunderup. 28 396 & 391	Magleøse
Weimann Joh. Vesterg. 6 292, Stald 9	{Skindbeklædning, Automobildragter
Wendalboe Th. Nørreg. 31 317	{Kæmpe Fabr., Søliefabr., Toiletartikler, Parfumer en gros, Vaskepulver
Wennerold's Yoghurtlaboratorium Læssøeg. 68 2005	Laboratorier, bakteriologiske
Wentrup Chr. Vesterg. 56 774	Boghandlere
Wenzel I Kunsthdl. Kongensg. 36 3927	
Wenzell Johs. Klarag. 12 1547	Skomagere
Vesterbros Jernstøberi st. Glasv. 1 3149	Jernstøberier
Westergaard Chr. Enghavev. 41 356	Tomvermestre
WESTERGAARDS JERNSTØBERI Vesterg. 72 410 (tre Linier) Telegramadr. „Stalbjælker“	Jern
Westerled K Rasmussen Kastaniev. 59 1295	Murermestre
Veit & Wessel's Udsalg Vesterg. 37 71	Manufakturhdl.
Wieding Fr. von Kongensg. 31B 2179	Pianoforhandlere
Wilkins H Bangsboder 1 2922	Smede
Winkelhorn O Assuranceforr. Alexandrag. 9 1306	
Winther J Kobmd. Staalstr. 3 2428	
Wirring Othar Dronningensg. 38 2411	Malermestre
Wismer G Kobmd. Overg. 60 116	
With H, Oluf Baggers G. 25 2448	Bagere
WITTENBERG'S ALEX. FABRIKER (Jornen „Activ“) Tønderlundsv. 3111 & 1111 Telegramadr. „Activ“	{Blikemballagefabr., Blikvarer, Konservsef., Art. f.
Wolthers P, Anton Nielsen's Effl. Vesterg. 80 150	Korn, Frø, Markfrø
WYANDOTTE CO. Pantheonsg. 22 3600 & 3686 Telegramadr. „Wyandotte“	{Vaske- og Rengøringsmidler, Metalpudsemidler.
Wædele J Maskin- & mek. Værksted Vesterbro 19 2584	
Ziehrer Otto, Ø-Stationsv. 40 4100	Elektr. Lysinstallation
Zinglersen Carl Kongensg. 6 2028	Guldsmede
Ørkild J H Assurancekontor Kongensg. 13 76	
Østlund J L & Son Nørrevænget 15, 17 2114	{Entrepenører, Jord- og Betonarb., Vej- og Kloakanl., Brolægningsentrepr. Skærver
Østlund's Laur. Granit-Stenhuggeri Skibhusv. 2383	{Gravmonum., Stenhuggerier, Granit

Indregistrerede Firmaer.

Aftapningsanstalten Soleklar ved Chr. Hennings. Indeh. C Hennings.

Albani Bryggeri i Odense. Afts. Bestyrelse: Læge G L Ehlhuus, Etatsr. P A Hoeg og Boghd. J N T Dreyer, der to i Foren. tegner Frm. Aktk. 600,000 Kr.

Albani Bryggeri, Akts. Afdeling Slotsbryggeriet. Indeh. Akts. Albani Bryggeri. Albani Mejeri ved C Thomsen. Indeh. C E Thomsen.

Albani Vaffelfabrik ved Otto Andersen. Indeh. O Andersen.

Alfa ved Niels Jensen. Indeh. N Jensen, Stovring. Prot.: C Godtfredsen.

Allerup's M P Efterfølger, Akts. Bestyrelse: Skibsreder M H Nielsen og Skibsmægler J P Nielsen, begge af Kbhvn. Direktør: C C Nielsen. Frm. tegnes af Direktøren eller af to Bestyrelsesmedl. i Foren. Aktk. 330,000 Kr.

Allerup's nye Maskinfabr., Akts. Bestyrelse: J W Werner, Kbhvn., N C L Rasmussen, Arkitekt A Petersen og G M V Allerup, (adm. Direktør), der to i Foren. tegner Frm. Prot. har den adm. Direktør i Foren. med et andet Bestyrelsesmedl. Aktiekapital 70,000 Kr.

Andelsbryggeriet i Odense. Selsk. med begrænset Ansvar. Bestyrelse: F Hømpel Syborg, T Jensen og V Jespersen, der tegner Frm. i Foren. Don indsk. Kapital er 21,000 Kr. Prot.: A Petersen.

Andersen Brodr. Indeh. C J Andersen. Prot.: T Andersen.

Andersen C jun. Indeh. A C Andersen.

Andersen J T. Indeh. Fru T M Andersen. Prot.: A Andersen.

Andersen & Kloster. Indeh. A H Andersen.

Andersen's Kr. Vognfabrik, Akts. Bestyrelse: Gross. H P Hansen, Middelfart, Repr. J C Jørgensen og Sagf. H A Rasmussen, der to i Foren. tegner Frm. Aktk. 16,000 Kr.

Andersen Lauritz. Indeh. J V Andersen. Prot.: N C Hansen.

Andersen Lauritz & Co. Indeh. H A Andersen.

Andersen P & Son. Indeh. J P Andersen og E H F F Andersen.

Andersen's Steen Bogtrykkeri i Odense. Akts. Bestyrelse: Sagf. A P Henriksen (Formand), Sagf. K L Hansen og Boghd. J Lyng, der to i Foren. tegner Frm. Prot.: J Steen Andersen i Foren. med Formanden. Aktk. 10,000 Kr.

Andersen Carl. Akts. Bestyrelse: Kobmd. C Andersen (Formand), Hdsagent S Meyer og Frugthdl. N J Jørgensen, Aabyhejrup. Frm. tegnes af Formanden eller af de to andre Bestyrelsesmedl. i Foren. Aktk. 2,600 Kr.

Arbejdernes Aktiebageri i Odense, Akts. Formanden: Bodkern. R Petersen og Næstformd. Tømrer H C Frederiksen tegner i Foren. Frm. Prot.: C A E Rasmussen. Aktk. 7230 Kr.

Arbejdernes Brændselsforsejning. Akts. Bestyrelse: Snedkerm. L C Larsen (Formand), der tegner Frm., Redaktør E Marott, Kobmd. J F Jacobsen, Skruederm. M J Jensen, Former L P Villumsen, Fabrikarbejder C Hansen og Faktor P C G Larsen. Prot.: F. retningssk. C Nielsen. Aktk. 10,000 Kr.

Astrup Wiggo. Indeh. E Astrup.

Bad- & Motor Co. ved Alv. Bondogaard, H Nyborg & N U Nyborg, Interessentk. Interessent r.: Kobmd. H Nyborg (Formand), Ing. A Bondogaard, Marstal, og

Propr. N U Nyborg, Soden. Frm. tegnes af Formanden i Foren. med en anden Interessent.

Bang N C. Indeh. N C C Bang. Prot.: Frk. M Bendixen i Foren. med H Bang eller K Bang.

Baumgarten Brodr. Indeh. T V Baumgarten.

Boncke William & Co. Indeh. A M W Boncke.

Bondixen's L. Effl., Otto Jensen. Indeh. O C Jensen.

Bortelsen Kall & Maack. Indeh. P J Kall Bortelsen og F H Maack.

Biering Holger & Co. i Likvidation. Likvidatorer: A P Henriksen, E Polmar-Hansen og O H B H Stann, der hvor for sig tegner Frm.

Black's Cand. pharm. Fabrikker ved C E A Black. Indeh. C E A Black.

Blikvarefabrikken Dan ved D Liktenbjerg og J C Hansen. Indeh. G G D Liktenbjerg og J C Hansen, der i Foren. tegner Frm. Prot.: J C Hansen.

Blumensaadt's N N Fabrikker, Akts. Bestyrelse: J C Hansen (Formand og Direktør), der tegner Frm., og Bogtrykker G G D Liktenbjerg. Aktk. 80,000 Kr.

Bondo E & Co., Akts. Bestyrelse: Sagf. C F Simonsen (Formand), Direktør E Bondo (adm. Dir.) og Tandlæge C C Gravesen, Frbg. Frm. tegnes af den adm. Dir. eller af de to andre Bestyrelsesmedl. i Foren. Aktk. 10,000 Kr.

Brandt & Co., Nørrebros Jacobsberg, Odense. Akts. Bestyrelse: Gross. C W Kirchhoff, Fabr. K G Brandt, Charlottenlund og Overretssagf. K Hollegaard, der to i Foren. tegner Frm. Direktør: H T Hansen, der har Prot. Aktk. 200,000 Kr.

Brandt's Kødsløber, Akts. Bestyrelse: Overretssagf. P F Gram (Formand), Departementschef P O A Anderson, Frbg. og Godssejer M W V Brandt, Skovsbo.

Direktion: Aagø V B Mengel og K B Mengel. Frm. tegnes af to Bestyrelsesmedl. i Foren. samt af to Prokuratorer i Foren. eller en af disse i Foren. med et Bestyrelsesmedl. Prot.: Direktøren og E B R Jacobsen. Aktk. 1,000,000 Kr.

Bremer H & Co. Indeh. H H Bremer. Prot.: V A Laug.

Brenn Ignatz. Indeh. C H Brenn.

Brinch & Bay. Indeh. A Brinch og J V J Bay, begge af Kbhvn. samt O S Møller, der to i Foren. tegner Frm.

Bristol, J C Rasmussen. Indeh. J C Rasmussen.

Bryggeriet Odense, Akts. Bestyrelsen bestaar af et Bestyrelsesraad: Konsul F L Løj, Kbhvn., Landstingsmd. J Pudorson, Kobmd. N Christiansen, Bankdir. V E Borg, Dir. J A M Svendsen og Bryggerierne P C Rasmussen, Indsvlv, samt en Direktør: J A M Svendsen. Frm. tegnes af to Direktører alene eller af to Bestyrelsesraadsmedl. i Foren. Aktk. 400,000 Kr.

Budtz-Møllers Effl., Filial af Indeh. Budtz-Møllers Effl., Kbhvn. Prot.: H Greger Andersen (Kbhvn.)

Christensen Ingemann & Co. Indeh. J P Ingemann Christensen, Strib. og H P Hansen, N-Aaby.

Christensen J L & Co. Indeh. W C Borchsenius og N P Hansen.

Christiansen Emil. Indeh. O Christiansen.

Christiansen & Hylleholt. Indeh. I K Christiansen og A M Hylleholt.

Christoffersen & Nielsen. Indeh. Hanne B Christoffersen og Anna Nielsen.

Christophersen R A. Indeh. H S Christophersen.

Clausen's C H Effl., Vald. Larsen. Indeh. V J Larsen.

Confectoriar, Akts. Bestyrelse: Bankdirektør H H Thomsen (Formand), Gross. C W Kirchhoff, Sagf. C L H Jensen og Dir. C M E Rasmussen, der to i Foren. tegner Frm. Direktør: C M E Rasmussen, der har Prot. Aktk. 150,000 Kr.

Dampmøllen Victoria, Akts. Bestyrelse: Gross. Thor Hansen, Gross. Chr. Hennings, Etatsr. H E Kiorboe, Møllor N P Anderson og Etatsr. P A Hoeg, Direktør: A V Nielsen. Frm. tegnes af to Bestyrelsesmedl. i Foren. eller af Direktøren alene. Aktk. 200,000 Kr.

Dansk Akkumulator- & Elektro-Motor-Fabrik, Akts. Bestyrelse: P P Brødston og C Jørgensen (Direktør) samt Kobmd. H A Andersen, Ing. R V M Rasmussen og Boglr. P C F Søndergaard, der tre i Foren. tegner Frm. Prot.: P P Brødston og C Jørgensen i Foren. eller en af disse i Foren. med et andet Bestyrelsesmedl. Aktk. 500,000 Kr.

Dansk Automobil Compagni, Akts. Bestyrelse: Kolmand V Holm Petersen, Dir. C E Hansen og Dir. C O G Lohmann (Direktør) samt Kolmand A C Petersen og Godssej. M A Pedersen, der to i Foren. tegner Frm. Aktk. 135,000 Kr.

Dansk Bøkkedningsmagasin ved Th. Rasmussen. Indeh. B T Rasmussen.

Dansk Cykle Co. ved Fr. Rasmussen. Indeh. Fr. Rasmussen.

Dansk Elektricitetskompagni, Akts. Bestyrelse: Mægler N Andersen og Elektriker T Hansen, der i Foren. tegner Frm. Aktk. 30,000 Kr.

Dansk-englisk Caramelfabrik ved C E A Black. Indeh. C E A Black.

Dansk-Engsk Drivremme Import ved E Heltvig. Indeh. E A C Heltvig.

Dansk Fjederklummeffabrik, Øjvind Bech. Indeh. O Bech.

Dansk Fløde Eksport, Akts. Bestyrelse: Overretssagfører O E V Frandsen og C T V Krarup samt Propr. K W Brandt, der to i Foren. tegner Frm. Forretningster: R E A Knudsen. Aktk. 60,000 Kr.

Dansk Indlægsstale-Fabrik, Akts. Bestyrelse: Fabr. R Hansen, Læderhdl. P C L Pahlsson og Muror H G E Willumsen. Forretningster: N P Nielsen. Frm. tegnes af to Bestyrelsesmedl. i Foren. eller af Foreningssk. i Foren. med et Bestyrelsesmedl. Aktk. 10,000 Kr.

Dansk Kartofleeksport, Akts. Bestyrelse: Propr. K Brandt, Sønderum (Formand), Forp. J R Jensen, Rønninge Søgaard (Næstform.), Gross. A C Andersen, Propr. K Brandt, Cathrinebjerg, Forp. J Jessen, Brahesholm, Godssejer P Rasmussen, Brændeskovgaard, og Overretssagf. N C Rasmussen. Frm. tegnes af Formanden eller Næstform. i Foren. med et andet Bestyrelsesmedl. Aktk. 100,000 Kr.

Dansk Maskinkompagni, Akts. Bestyrelse: Dir. C N Petersen og Maskinonstruktør K K M L Rasmussen, der i Foren. tegner Frm. og hvor for sig har Prot. Aktk. 20,000 Kr.

Dansk Oste-Eksport, Nielsen & Bro. Indeh. H M K Nielsen og P Bro.

Dansk Remme-Import ved F A Christensen. Indeh. F A Christensen.

Dansk Skotjsmagasin Chr. Fr. Rasmussen. Indeh. C E Rasmussen. Prot.: J P H Tingsrup.

Dansk Sækkeforretning, Akts. Bestyrelse: Møllor M Hansen, Vejle Mølle (Formand), J Rasmussen, Ør Mølle (Næstform.), N Ploug, Grubbo Mølle, S Simonsen Emmelev Mølle og C Jensen, Uggerslev Mølle. Frm. tegnes af Formanden eller Næstform. i Foren. med et andet Bestyrelsesmedl. Aktk. 13,600 Kr.

Dansko Gærfabrikker, De, Akts. Bestyrelse: Direktør O Vang Lauridsen, Vejen (Formand), der tegner Frm., Magister J Rosonkjær, Askov, og Landbrugskand. P Vang Lauridsen, Vejen. Prot.: Ingenior K T Mortous. Aktk. 400,000 Kr.

Dansko Landmænds Eksport af Avlsdyr etc., Odense (Ltd.) Bestyrelse: Forsøgsleder N Beck, Hjallose, Inspektør J C Bernsen og Godssejer P Rasmussen, Brændeskovgaard, der i Foren. tegner Frm. Indsk. Kapital: 12,000 Kr.

Dansko Syrevækker-Laboratorium, Def, ved Anders Simonsen Andersen. Indeh. A S Andersen.

Dental Depotet Central ved Bay & Co. Indeh. A Brinch, Hollorup, J V J Bay, Kbhvn., og O S Møller, der to i Forening tegner Frm.

Dreyer's Emil M Fabrikker, Akts. Bestyrelse: Gross. V E Gadlucken, Gross. T E G Muus og Bankdir. V J V Diederichsen, Kbhvn., der to i Foren. tegner Frm. Direktør: Fabr. E M Dreyer, der har Prot. Aktk. 200,000 Kr.

Duch Lauritz. Indeh. L D Duch.

Dæhnfeldt L Odense, Akts. Bestyrelse: Dir. C L E Dæhnfeldt (Formand), Sparokassidit. V Hjort, Bankdir. P A Hoeg, Bankdir. V E Borg, Gross. V V Mathiasen, Højesterettsagf. C L J David, Kbhvn., Gross. H C A Nielsen, Kbhvn., Godssejer O J Knipschildt, Kbhvn., og Gross. C L Osterhammel, Frbg. Frm. tegnes af Formanden i Foren. med de andre Bestyrelsesmedl. Direktion: C L E Dæhnfeldt, H Hermansen, H H Osterhammel, C C Jensen og B G Rasmussen, der har Prot. to i Foren. samt hvor i Foren. med Frk. M G Provensen. Aktk. 2,400,000 Kr.

Dellner's J G Effl., L Rasmussen. Indeh. L Rasmussen.

Ebbe, Petersen & Schou. Indeh. A C Petersen, E Ebbe og E F Schou, der to i Foren. tegner Frm.

Eckhoff's Bjarne Konserv- & Pølsefabrik, Akts. Bestyrelse: Overretssagf. E C D Moltzen (Formand), Gross. H K Hanson, Kbhvn., og Prokurist E Rasmussen, Kbhvn., der to i Foren. tegner Frm. Direktører: H K Hanson, Kbhvn., og B Eckhoff. Prot.: B Eckhoff og E C D Moltzen i Foren. Aktk. 550,000 Kr.

Eiby Teglværk, Eiby pr. Odense, Rasmus Møller m. fl. Ans. Delt.: Gaardejerne C C Jøvelund, L Hansen, J Madsen, A Andersen, Gaardejerske Else Møller og Gaardejer R Knudsen, Veflinge. Firm. tegnes af Formanden i Foren. med en af de øvrige Deltagere, dog saaledes at R Knudsen og A Andersen kun i Foren. kan optræde med Formanden.

Eksport Fløde Kompagni, Akts., Bestyrelse: Gross. M Pedersen, (Formand og Direktør), Th. Tandlæge A V Christiansen, Tyringo, Skane, og Mejerierjer H Mulbjerg, Hjørting (Næstformand), Firm. tegnes af Formanden alene eller af Næstform. i Foren. med et andet Bestyrelsesmedl. Aktk. 500,000 Kr.

Ekspresstrykkeriet i Odense ved Lichtenberg-Madsen. Indeh. G G Dan Lichtenberg-Madsen.

Elektriske Fotojsreparation, Den, Akts. Bestyrelse: Skomager C P Hedeager og J P Christiansen, der tegner Firm. i Foren. Aktiekapital 15,000 Kr.

Ellegård Brødrene, et Kommanditselskab. Indeh. P Ellegård.

Engelsk Bøklædningsmagasin ved Rudolf Lunau. Indeh. R J H Lunau.

Eriksen C M & Son. Indeh. CM Eriksen og W J J Eriksen.

Esmann E F. Indeh. H P Hansen og O E Andersen, begge af Kbhvn. Prok.: A P Jørgensen.

Fabrikken Danica ved St. Olsen, Warnke & Jens Frederiksen. Indeh. F M H Warnke, der tegner Firm., J C Frederiksen og S S Olsen. Tarup.

Fabrikken Royal, F S Ernst. Indeh. F S Ernst.

Fiskehuset Nr. 1 ved J Jensen. Indeh. J Jensen.

Flensborg Magasin ved Knud Møller. Indeh. K Møller.

Flora Danica ved A Simonsen Andersen. Indeh. A S Andersen.

Flødekompaniøt Vita, Akts. Bestyrelse: Fabr. V Sørensen (Formand), Mejeribest. J M J Barford, Lou, og Købmd. C Møller, Aarhus. Firm. tegnes af Formanden i Foren. med et andet Bestyrelsesmedl. Aktk. 50,000 Kr.

Fonnesbech A. Indeh. A Fonnesbech, Kbhvn.

Forenede Glasværker, De, Akts. Bestyrelse: Konsul F L Hey, Kbhvn. (Formand), Købmand C H Brum og H V Hansen, Kbhvn. (adm. Direktør). Firm. tegnes af Formanden og den adm. Direktør hver for sig eller af to Bestyrelsesmedl. i Foren. Aktk. 450,000 Kr.

Forenede Hoteller i Odense, De, Akts. Bestyrelse: Etatsr. J L Christensen (Formand), Malerm. A S Sørensen (Næstformand), Manufacturhdf. C H Brum, Dir. C R Hartmann og Sagf. C L H Jensen, der tre i Foren. tegner Firm. Aktk. 250,000 Kr.

Forenede Isværker, De, Akts. Bestyrelse: Fabr. J M Larsen, New York (Formand), Bankdir. H H Thomsen og Sagf. C L H Jensen, der to i Foren. tegner Firm. Aktk. 1 Mill. Kr.

Forenede Mineralvandsfabrikker, De, "Sct. Alban", "Sct. Knud", "Sct. Hanskilde", "Karolinekilde", "Cand. pharm. A Aschlunds Mineralvandsfabrikker" og "Odense Mineralvandsfabrik" i Odense, Akts. Bestyrelse: Kontorchef C A V Eich, Købmd. N Christiansen og Dir. J A Marstrand Svendsen, der to i Foren. tegner Firm. Aktk. 222,000 Kr.

Forening til Kreditgivning og Inkassation i Fællesskab (Odense Kreditbank), Forretningsudv.: Konsul F L Hey (Formand), Sagf. K L Hansen (Forretningsf.), Gross. C H Schuakenburg [for senere død], (Næstformand), Vejer og Maaler J M Rasmussen. Forretningsudv., eller paa dettes Vegne, Formanden og Forretningsf. i Foren. tegner Firm. Garantikapital 56,800 Kr.

Forstlingskasselskabot Diona, Akts. Bestyrelse: Bankdir. C W Hansen, Faaborg, Godejser A B Muus, Kjørup, Dir. H Hørmansen, R J H Ørskild (Direktør), Overretssagf. O H B H Staun, Dir. L Rasmussen og Fabr. E H W Peterson. Firm. tegnes af tre Bestyrelsesmedl. i Foren. eller af Direktøren alene. Aktk. 100,000 Kr.

Foss O. Indeh. P E J Foss. Prok.: A Nielsen.

Frænk Th. Indeh. T C L Frænk, Frk. E D J Frænk og Frk. V Frænk.

Frederiksbrosens Kalkværk. Indeh. H P Knudsen.

Frederiksbrosens Kaffeører, Martin P Birkelund. Indeh. M P Birkelund.

Frederiksen Brødr. & St. Olsten. Indeh. F M H Warnke, J C Frederiksen og S S Olsen, Tarup.

Fredoriksgades Skotejersforretning, Akts. Bestyrelse: Exam. jur. N Hansen (Formand), Statsbancarb. K Madsen og Malerm. O T Hedeager. Firm. tegnes af Formanden i Foren. med et andet Bestyrelsesmedl. Aktk. 3,000 Kr.

Frøj (Danske Landbrugeres Andels-Selskab), Filial. Kapital som for Hovedselsk. i Kbhvn. J Jensen er Bestyrelser og har Prok.

Friis Carl. Indeh. C F H Friis. Prok.: Frk. O Hansen.

From L P. Indeh. L P From.

Fulton, Olie- og Maskinf. Akts. Bestyrelse: Augusta Gøryk (Formand), Maskining. O N Møller og Møbel- og Møbel- og Møbel-fabr. J H M Nielsen. Forretningsfører: E M Gøryk. Firm. tegnes af Formanden eller af Forretningsf. Prok.: Forretningsf. Aktk. 40,000 Kr.

Fyens Belysnings-Kompagni, Afd. af Akts. Nordiske Metalvarefabrikker. Indeh. Akts. Nordiske Metalvarefabrikker, Kbhvn. [so dette]. Forretningsfører: A Jensen, der har Prok.

Fyens Berste- og Kostefabrik ved M Knudsen. Indeh. M Knudsen.

Fyens Cykle Depot, Carl Eriksen. Indeh. C Eriksen.

Fyens Disconto Kasse (Bank-Akts.). Bestyrelse: Mægler U Clommonsen, Etatsr. H E Kiorboe og Gross. E M Larsen (Kontrolkomité) samt Hofjgm. N E Hofmann-Bang, Hofmangave (Formand), Konsul F L Hey (Næstform.), Borgm. E H V S Bloch, Hofjgm. C Sehested Juul, Ravnhoj, Lomgevæve A C G L Schaffaritzky de Muckatell, Arreskov. Etatsr. V A Langkilde, Bramstrup, Gaardejer J Christiansen, Sedinge, og Prop. H A O Smith, Nybølgaard. Direktion: Etatsr. P A Hoeg og V E Berg. Firm. tegnes af Direktøren i Foren. eller af en af disse i Foren. med et Medl. af Kontrolkomitéen. Aktk. 6,000,000 Kr.

Fyens Elektricitets Forretning ved Jens Rasmussen. Indeh. J Rasmussen.

Fyens elektriske Materialforsyning ved EHirschsprung. Indeh. CEHirschsprung, Kbhvn.

Fyens Hummel- og Luffringefabrik ved Th. Nissen. Indeh. T Nissen.

Fyens Hummelager ved I Nielsén. Indeh. J Nielsén.

Fyens Hummelager ved I Basl Jensen & Co. Kommanditselskab. Ansv. Delt. S J B Jensen. Prok.: J V B Jensen og Anna M B Jensen.

Fyens Humlemagasin, J P Petersen. Indeh. Købmd. J P Petersen, Elmelund.

Fyens Import-Kompagni ved H J Nielsen & Co. Indeh. H J Nielsen.

Fyens Kaffelager ved H P Hansen Lise. Indeh. H P H Lise.

Fyens Kaffesurrogat- og Cikoretiefabrik, Akts., Eiby, Frue Landsogn. Bestyrelse: Gaardejerne N P Nielsen (Formand), R L Rasmussen og N Larsen, begge af Aasum, samt Gaardejer J Madsen og Gaardbest. S Møller, begge af Eiby. Firm. tegnes af tre Bestyrelsesmedl. i Foren. Prok.: Direktør C Ingwersen i Foren. med Formanden eller med Gaardejer J Madsen. Aktk. 52,400 Kr.

Fyens Konserverfabrik, Akts. Bestyrelse: Bankdir. H H Thomsen, Gross. C Hennings (Næstformand), Partikulier J Hansen, Hudevad, Sagf. C L H Jensen (Formand) og Prop. J M Willumsen, Anhof. Direktør: J M Jensen. Firm. tegnes af Direktøren i Foren. med et Bestyrelsesmedl. eller af to Bestyrelsesmedl. i Foren. Prok.: Direktøren og E Thomsen. Aktk. 300,000 Kr.

Fyens kontante Manufacturforretning ved Lauritzen & Ross. Indeh. H V Lauritzen og L T Thygesen, der hver for sig tegner Firm.

Fyens Landmandsbank, Akts. Bestyrelsen bestaar af et Repræsentantskab paa 16 Medl. hvoraf Sagf. C L H Jensen, Gross. C W Kirchhoff og Prop. K W Brandt, Skovlækkehøer og Kontrolkomité. Direktion: H H Thomsen og I J Ronne. Firm. tegnes enten af Direktørerne i Foren., eller af en af disse i Foren. med et Medl. af Kontrolkomitéen eller af en Direktør eller et Medlem af Kontrolkomitéen i Foren. med enten Bøgholder V A Christensen, Kasserer O F Suhr eller en af Fuldmægtigene N A Bloch og And. Knudsen. Aktk. 3 Mill. Kr.

Fyens Møbel- og Udstyrsforretning ved Johs. Andreasen. Indeh. J O Andreasen.

Fyens Oliekompani, Akts. Bestyrelse: Detailist J P E Knudsen, Marslov, Prokurist A N V Eriksen og Prokurist M P Larsen, Dalum, der i Foren. tegner Firm. Prok.: M P Larsen. Aktk. 6000 Kr.

Fyens Præservesfabrik, Akts. Bestyrelse: Bankdir. H H Thomsen (Formand), Sagf. C L H Jensen og J M Jensen (adm. Dir.), der to i Foren. tegner Firm. Prok.: Den adm. Dir. Aktk. 300,000 Kr.

Fyens Rør- og Sanitetslager, Akts. Indeh. Akts. Rasm. Holbeck & Son.

Fyens Sadelmager-Magasin ved J G Hansen. Indeh. J G Hansen.

Fyens Skalleesport, Ltd. Bestyrelse: Købmd. J Andersen, Skodsborg, og Forretningsf. J Jespersen, der i Foren. tegner Firm. Indskudt Kapital: 12,000 Kr.

Fyens Skotejersfabrik, Akts. Bestyrelse: Gross. J E Sølimgmann, Kbhvn., og Gross. C V F E Messerschmidt, Kbhvn., der hver for sig tegner Firm. Prok.: R P Rasmussen og Inger M Frederiksen i Foren. Aktk. 26,000 Kr.

Fyens Stifts Landbrugstidende, Akts. Bestyrelse: Forpagter F Hømpel-Syberg, Odense (Formand), der tegner Firm. Gaardejer A Andersen, Langskov, Forvalter R Nielsen, Wedelsborg, Lærer P Petersen, Søllinge og Forpagter I Willumsen, Anhof. Aktiekapital 10,700 Kr.

Fyens Stifts Sparekasse. Bestyrelsen bestaar af 1) En Direktion der har adm. og udøvende Myndighed, og som bestaar af Borgm. E H V S Bloch, Th. Pedersen og Møller J Petersen, og 2) Et Repræsentantskab, som har kontroll. og besittende Myndighed. Til at paaadre Sparekassen en Gældsforpligtelse og til en lovførmelig Kvittering paa et Sparek. lill. Aktiv udtordens mindst 2 Direktørers Underskrift, der parafæres af Bogholderen, dog er én Direktørs og én Kasserers Kvittering i Kontrabøger for modtagne Indsk. forbindende for Sparekassen. 1. og 2. Kasserer: J P Arndal og O Thomsen. Bogholder: H Lillienkjeld.

Fyens Stobogstforretning ved H C Hansen. Indeh. H C Hansen.

Fyens Sækkekompagni, Akts. Bestyrelse: Dir. J Andersen, Kbhvn., (Formand), Købmd. J C A Jensen, Ringsted, og Købmd. A N Jespersen, Skjelskor, der to i Foren. tegner Firm. Direktion: J Andersen og J K Jespersen, der hver for sig har Prok. Aktk. 200,000 Kr.

Fyens Tidendo, Akts. Bestyrelse: Pastor A J Rud (Formand), der tegner Firm. Højskolelærer P Thomsen, [for senere død], fh. Gaardejer K Rasmussen, Birkehøje, Gaardmand A Knudsen, Dyrupgaard og Lærer P Pedersen. Søllinge. Aktk. 150,000 Kr.

Fyenske Amts Kredens Fjerkræfoderi, Do, limit. Bestyrelse: Hofjægern. Greve P Ahlefeldt-Laurvig, Lundsgaard (Formand), Justitsr. v. Freisleben, Glorup, Fuldm. M L Jørgensen og Fabr. M Grill. Købmd. E Brehmer, Hundtofte, Husmd. M Nielsen, Gislew og Rodaktor F Hansen, Assens. Firm. tegnes af Formanden i Foren. med to andre Bestyrelsesmedl. Den indsk. Kapital er 7000 Kr.

Fyenske Salt- og Cokesværker, De, ved Hans Peterson. Indeh. H Peterson.

Gad & Lauritzen & Co., Akts. Bestyrelse: Konsul J C Stannow, Holte, saint Ingeniørerne R Gad og C L Lauritzen, der to i Foren. tegner Firm. Prok.: J S Tholle i Foren. med et Bestyrelsesmedl. Aktk. 75,000 Kr.

Grønningss Metalvarefabrik, Akts. Bestyrelse: Direktør C F Nielsen, Værkf. K C Nielsen og Værkf. L A M Jensen, der i Foren. tegner Firm. Prok.: J G Stade. Aktk. 35,000 Kr.

Gyldenløse Boghandel, Nordisk Forlag, Akts., Odense Afd. Indeh. Gyldenløse Boghandel, Nordisk Forlag, Akts., Kbhvn. [so dette]. Bestyrelse: K. Flønsted, der tegner Firm. (Anm. i Kbhvn.).

Gædochen Valdemar & Co. Indeh. O G Haugstød og E Jensen.

Hagen & Sievertsen's Æskefabrik og Stenstrykkeri, Akts. Bestyrelse: Etatsr. P A Hoeg, Etatsr. H E Kiorboe og Kapt. E V V Jørgensen, der to i Foren. tegner Firm. Direktør: H C Møller, der har Prok. Aktk. 180,000 Kr.

Hamburg en gros Lager, Akts. Bestyrelse: Gross. C G Frandsen (Direktør), der tegner Firm., og Gross. H C G Grabo, Aarhus. Aktk. 23,000 Kr.

Handelsbanken i Odense, Filial af Akts. Kbhvns. Handelsbank. Indeh. Akts. Kbhvns. Handelsbank [se dette]. Forretningsfører: A J A Raffenberg, Kontrasignatør; L N Ditlevsen og L C Larsen. Tilsynshavende: J F Simony og G Hjorth. Forretningsførereren eller en af de Tilsynshavende, hver i Forening med en Kontrasignatør, tegner Firm. Don for Hovedforr. og Filial sæles Kapital er 30 Mill. Kr. (Anm. Kbhvn.).

Handskerforretningen Løven ved Ingeborg Broch. Indeh. Frk. I S A Broch.

Hansen's Chr. Cykleforretning. Indeh. C Hansen.

Hansen's Christian Efft., Aage Bahusen. Indeh. A Bahusen.

Hansen Chr. W & Co.'s Efft., Alfred O Jørgensen. Indeh. A O Jørgensen.

Hansen's H Sø, Fotografisk Handelshus ved A Søfælde Hansen. Indeh. A S Hansen.

Hansen H V J. Indeh. H V J Hansen. Prok.: N C Hansen.

Hansen J. Indeh. J L Hansen. Prok.: L N Nøble.

Hansen N P & Co. Indeh. N P Hansen og C V Hansen.

Hansen's N P Skrædderetablissement, Akts. Bestyrelse: Fru H K Hansen og Detailist F H Bisbjerg, der i Foren. tegner Firm. Prok.: N P Hansen. Aktk. 1500 Kr.

Hansen Rasmus. Indeh. J F Lyng.

Hansen Vald. & Co. Indeh. V A Hansen og G H H Hansen.

Harboe's I L Efft. ved L P Hansen. Indeh. L P Hansen.

Haugstøds Bendt Boghandel. Indeh. B A Haugstød.

Hector, Skotejersfabrikernes Udvalg ved Hector og H P Nielsen. Indeh. H P Nielsen og H E Hector.

Hempelske Bog- og Papirhdl. i Odense, Den. Indeh. J N T Dreyer. Prok.: J Weishaup.

Hennings Chr. & Co. Indeh. Chr. Hennings. Prok.: P Simonsen.

Henriksen's forenede Osteforretning ved L Henriksen. Indeh. L Henriksen.

Henriksen's J Efft. ved P S Larsen. Indeh. P S Larsen.

Hesselald's Præservesfabrikker. Indeh. R J Hesselald, Anderupgaard.

Hey Chr. J. Indeh. C J Hey.

Hjemmebageriet Odense ved Funder Schmidt. Indeh. T F C F Schmidt.

Hjørth G & Co. Indeh. J P U Jahn. Prok.: E T Jahn.

Holbeck's Fajance Forretning, Akts. Bestyrelse: Sagf. C C V Hansen, Købmd. C O N Christiansen og Bankfuldm. G C A Jacobsen, der to i Foren. tegner Firm. Direktører: C O N Christiansen, I M Holm og K C Knudsen. Prok.: I M Holm, C O N Christiansen og K C Knudsen, to i Foren. eller en af dem i Foren. med et Bestyrelsesmedl. Aktk. 400,000 Kr.

Holbeck Rasm. & Son, Akts. Bestyrelse: Bankdir. V Berg (Formand), Sagf. M Sørensen og Direktør C F Nielsen, der to i Foren. tegner Firm. Prok.: C F Nielsen. Aktk. 600,000 Kr.

Homann, Brandt & Co. Indeh. S K Homann og L K Brandt.

Houberg & Co. C Houberg.

Hyllsted's Th. Efft. Frederik Lunning. Indeh. F Lunning.

Hoffner Kjørups Glacéfæderfabrik & Produktforretning, Akts. Bestyrelse: Fabr. F C Bindsløv, Fabr. Hoffner Kjørup (Formand, Direktør) og Købmd. L C Hintze, Ronne. Firm. tegnes af Formanden i Foren. med et Bestyrelsesmedl. eller af tre Bestyrelsesmedl. i Foren. Prok.: Direktøren og E J O Kjørup, hver for sig. Aktk. 200,000 Kr.

Internationalt Handelskompagni ved Mathias Møller & Co., Kommanditselskab. Ansv. Delt. M Møller.

Iverson & Christensen, aut. elektr. Installatører. Indeh. N I S Iversen og S M Christensen.

Iverson R & Co., Kommanditselskab. Ansv. Delt. R R J Iversen. Prok.: R J Rasmussen. Jacobsen's H S Kolonialhandel, Akts. Bestyrelsens Formand, Forretningsf. H S Jacobsen tegner Firm. Aktk. 1050 Kr.

Jacobsen I G, Odense Dampveveri-Udvalg. Indeh. G F Jacobsen.

Jensen A Chr., Akts. Bestyrelse: A C M A Ibsen (Formand), Lagerhof C V A Engelbrecht, Kbhvn., og Hdlsreisende J Jensen, Aarhus, der to i Foren. tegner Firm. Direktør: A C Jensen, der har Prok. Aktk. 8000 Kr.

Jensen Andrew & Co. Indeh. A C Jensen.

Jensen's A Tobak- og Cigarfabr., Akts. Bestyrelse: Fabr. E P Stokkebye (Formand), Sagf. A P Henriksen og Fabrikfører N P Jensen. Firm. tegnes af Formanden eller af to andre Bestyrelsesmedl. i Foren. Aktk. 125,000 Kr.

Jensen C T & P. Indeh. C Jensen. Prok.: P Wendelboe Jensen alene samt C V Rude og K Brahm i Foren.

Jensen's Jess Ælgekøretøj ved L E Andersen. Indeh. Gross. L E Andersen, Kbhvn.

Jensen Niels & Co. Indeh. C N Dresler. Prok.: J P Larsen.

Jensen's N Kjørugaard tekn. kem. Fabrik. Indeh. N K Jensen, Hjallesø. Prok.: Frk. T E Jensen.

Jensen S M & Co. Indeh. S M Jensen, J Nielsen og H C Petersen.

Justensen Brødrene. Indeh. H C Justesen.

Justens Auto-Ardeling for Fyen og Lolland-Falster ved Valdemar Hansen & Co. Indeh. H P V Hansen og P M Jensen, der i Foren. tegner Firm., samt P Andersen, Aalestrup.



Jydens en gros Lager ved P M Jønsen. Indeh. P M Jønsen.  
 Jørgensen's J C Mobilfabrik, Akts. Bestyrelse: Dir. V Hansen (Formand), Dir. I Schmidt (Næstform.), og Dir. E Petersen, alle af Kbhvn., samt J C L Rode Jørgensen (Direktor). Frm. tegnes af Formanden i Foron. med et Bestyrelsesmedl. eller af Direktøren alene. Aktk. 200,000 Kr.  
 Jørgensen's Kaffebrød, Akts. Bestyrelse: Gross. H L A Peterson, Kbhvn. (Formand), og Gross. H P Nielsen (Næstform.), der i Foren. tegner Frm. Prok.: Forretningst. V A Skjødt i Foren. med en af de to forstn. Aktk. 6600 Kr.  
 Jørgensen M Chr. & Co. Indeh. Kohnd. M C Jørgensen.  
 Jørgensen & Simonsen. Indeh. K Simonsen. Prok.: S N Simonsen.  
 Kaffehuset „Java“ og Odense Smør- og Margarineforr. ved Johannes Larsen. Indeh. J Larsen.  
 Kaffehuset Sct. Knud ved M Brodersen & Co., of Kommanditselskab, i hvilket Martha C J Brodersen, der tegner Frm., er eneste ansvarlige Deltager.  
 Kaffeollen, Nyste Patent Kaffe-Risteri ved Pauline Petersen. Indeh. Pauline Petersen.  
 Kastanie ved H A Christensen. Indeh. H A Christensen.  
 Kauffeldt's V Efflt. ved Christensen, Jervelund, Mathiasen & Poulsen. Indeh. A S Christensen, C C Jervelund, V V Mathiasen & P L Poulsen, der to i Foren. tegner Frm.  
 Kemp & Lauritzen, Fyens Afdeling. Indeh. S Lauritzen og J A Kemp, begge af Holte.  
 Kierulf Th., Akts. Bestyrelse: Fabr. P C Voegtle (Formand og Forretningsfører) og Disponent A R Boltger, begge af Kbhvn., samt Kohnd. A S Voegtle. Frm. tegnes af Formanden eller af to Bestyrelsesmedl. i Foren. Prok. A S Voegtle. Aktk. 10,000 Kr.  
 Kingrafen Odense, Akts. Bestyrelse: Overretssagførererne J C H E Hocht-Petersen og J Rasmussen samt Direktør N H Nielsen, Kbhvn., der to i Foren. tegner Frm. Direktør: Kapt. L Peterson. Aktk. 266,000 Kr.  
 Kjeldsen's Jens Filial, Akts. Indeh. Jens Kjeldsen, Kbhvn. Bestyrer: K F Aadorup, der har Prok.  
 Klängenberg's Smør- og Ægforr. ved I Clausen. Indeh. Kohmand J C M Clausen.  
 Kongensgades Varehus ved Peter Nielsen. Indeh. N P Nielsen.  
 Kontant Kolonialmagasinet, S F Møller. Indeh. S F Møller.  
 Kontor-Monteringen, ved A Wilkon. Indeh. A Wilkon.  
 Koopmann's J D Svinoslageri's Filial i Odense, Akts. Indeh. Akts. J D Koopmann's Svinoslageri, Aalborg [so dette]. Prok.: C E Christensen og J O Mortensen i Foren.  
 Korn- & Foderstøt Kompagniet, Akts. Bestyrelsen bestaar af et Bestyrelsesraad: Gross. F C C J Baune, Aarhus (Formand), Gross. H G Meulengracht, Vejby (Næstform.), Direktør A V Kielor, Hellerup, Direktør C C N Romer, Aarhus, og Direktør N C Guldmann, Vejby, samt en Direktion: C G Hansen, Aarhus, J C T Jønsen, N A Petersen, Vejby, og W Mønsted, Kbhvn. Frm. tegnes af Bestyrelsesraadets Formand eller Næstformand i Foren. med et andet Medl. af Bestyrelsen, en Direktør i Foren. med et Medl. af Bestyrelsesraadet eller af to Direktører i Foren. Aktk. 6 Mill. Kr.  
 Kristensen's Ingemann & Co. Indeh. J P I Kristensen, Strib, og H P Hansen. Indsvlv.  
 Kristiansen H P & Son. Indeh. H P & H O J Kristiansen.  
 Kronen ved E Anderson. Indeh. E M Anderson.  
 Krüger Gustav & Co.'s Klædefabrik, Akts. Bestyrelse: Bankdirektorerne A P Høegh og V E Berg samt Fabrikant C T G Krüger (Direktor), der hvor for sig tegner Frm. Aktk. 400,000 Kr.  
 Kurant ved D Rosengård. Indeh. Frøken D J J Rosengård.  
 Landbo-Sparokassen for Fyen, Akts. Bestyrelse: Landbrugs lærer H Appel, Dalum (Formand), Gaardejerne L P Ebbsen, Raagelund, J Anderson, Badstrup, S Christensen, Bjerne Mark, C Hansen, Melby, H P Hansen, Mullerup, J Christensen, Aarslev, og M S Kristensen, Dalby, fh. Gaardejer L Pedersen, Vormark, Brand-dir. H P Nielsen, Vejstrup, Gaardejer A N Rasmussen, Vindeby, Husejer M P Tungo, Ringø, Gaardejer E P Vejstrup, V-Aaby, og Direktør W Hjort. Frm. tegnes af W Hjort og M Hansen i Foren. eller af en af disse i Foren. med et Bestyrelsesmedl. eller af tre Bestyrelsesmedl. i Foren. Aktk. 77,400 Kr.  
 Lang Vilh. A Bog-, Papir-, Musik- og Kunsthd. Indeh. V A Lang.  
 Lange Frederik. Indeh. Fr. M S Lange. Prok.: H P B Lange.  
 Langelands Korn-, Foderstøt- & Gødningsforretning ved Bendix Hansen, Odense-Filialen. Indeh. Frm. Langelands Korn-, Foderstøt- & Gødningsforretning ved Bendix Hansen, Rudkjøbing. Prok.: R C Andersen alene eller E A Jensen og E H Jacobsen, i Foren.  
 Langeskov og Omegns Elektricitetsværk, Akts. Bestyrelse: Propr. H A R H Fenger Lavindsgaard, samt Ingeniørerne R Gad og C L Lauritzen, der to i Foren. tegner Frm. Aktk. 26,500 Kr.  
 Larsen H. Indeh. H H Nielsen. Prok.: Frk. A E Jensen.  
 Larsen's J J Odense-Filial. Bestyrere: E M og J M Larsen.  
 Larsen's Vilhelm Bog- og Papirhandel. Indeh. P A Nielsen.  
 Leanstonskontoret for Fyn, Akts. Bestyrelse: Entrepr. H V J Hansen og Ing. C L Lauritzen, der i Foren. tegner Frm. Aktk. 27,000 Kr.  
 Leidecker & Co. Indeh. C Leidecker.  
 Levig Max & Co. Indeh. Grossererne M P Levig [Navneforandring til Lester-Levig] og V J Glückstadt, begge af Kbhvn.  
 Limfabrikken Brændstivende ved Warnke, St. Olsson & L P Hansen. Indeh. F M H Warnke, S S Olsson, Tarup, og L P Hansen, der to i Foren. tegner Frm. Prok.: F M H Warnke.  
 Limkilde H & Co's Efflt., Alfr. Olson. Indeh. A Olsen.  
 Lind Brodstrup & Co., Akts. Bestyrelse: Kohnd. S M N Petersen og Fru N J Petersen (Formand), der i Foren. tegner Frm. Aktk. 75,100 Kr.  
 Linde Axel C B. Indeh. Ingeniør A C Lindé.  
 Linde Chr. Indeh. S T A Linde.  
 Ludvigsen Carl. Indeh. C C Ludvigsen.  
 Lynaforderbrikken Franklin ved Th. Hansen. Indeh. N P T Hansen.  
 Lytjen's Marinus Vinhandel. Indeh. J P Jørgensen.  
 Løngreen's Vilh. Fabrikker, Akts. Bestyrelse: Bryggerierne V Valle, Vedbæk, Løngreen R W W Kier, Kbhvn., Bryggeridir. E H M W Arntz og Kontorchef N A P Hørse. Direktør: K T L Pryden-dahl. Frm. tegnes af to Bestyrelsesmedl. i Foren. eller af et af disse i Foren. med Direktøren. Prok.: K T L Pryden-dahl. Aktk. 250,000 Kr.  
 Madsen's Marius Efflt. Indeh. J Skyum.  
 Madsen P & Ko., Akts. Bestyrelsen bestaar af et Bestyrelsesraad: Sagf. N S V Nielsen, Kbhvn. og Gartner H C O Nielsen, Guldborg p. Langeland, der hvor for sig tegner Frm. Aktiekapital 10,000 Kr.  
 Mægaard Wilh. R. Indeh. T E G Muns. Prok.: V H Nielsen og R P Boie i Foren.  
 Manchester-Lager ved L Kastrup. Indeh. L P C Kastrup.  
 Maskin- & Autoforretningen Odin ved Kjergaard & Rasmussen. Indeh. H G Rasmussen, Svendborg, og C Kjergaard, der i Foren. tegner Frm.  
 Maskinfabrikken Phenix. Indeh. C G Svendsen og K A Svendsen.  
 Maskinfabrikken Tuna, Akts. Bestyrelse: Fabr. H J Arlington (adm. Dir.), Fabr. J P Nissen, Slagterm. E Hansen og Overretssagf. S Vandborg, Fredericia. Frm. tegnes af den adm. Dir. alene eller af to andre Bestyrelsesmedl. i Foren. Aktk. 10,000 Kr.  
 Maskinforretningen Norrohus ved R Jul Hansen. Indeh. R J Hansen.  
 Materialforretningen „Levea“ ved A Andersen. Indeh. A Andersen.  
 Majori-Aktieselskabet Pasteur. Bestyrelse: Sagf. C L H Jensen (Formand), Dir. C J R Baumann, Aarhus (Næstform.). Revisor G Højlund Carlsen, Gunnørup-lund, Sagf. P J Vestergaard, Aarhus, og Propr. H C Jespersen, Karolinekilde. Direktør: A L F Glasser og A C Andersen. Frm. tegnes af Formanden. Næstform., og en Direktør, to i Foren. Prok.: A L F Glasser og A C Andersen i Foren. Aktk. 768,000 Kr.

Majoriinteressent:kabet Dana ved Johs. Ryed & N J K Grauslund. Indeh. J Ryed, Lumby, og N J K Grauslund, Snappind.  
 Morkantil-Trykforret, Akts. Bestyrelse: Sagfører J P Jacobson, Formand, der tegner Frm., og Redaktør A Høi-Jønsen. Aktiekapital 10,000 Kr.  
 Messons Udsalg ved D School. Indeh. D L A School, Kbhvn. Prok.: J G Mortensen.  
 Metallvarefabrikken Malm, ved P C Paulsen & C C Peterson. Indeh. C C Peterson og P C Paulsen.  
 Meyling H & Co.'s Efflt., C Christensen. Indeh. C Christensen.  
 Miloske Boghandel & Bogtrykkeri. Chr. Milo. Indeh. C C Milo og E Milo.  
 Modchuset Margrethe Jacks. Indeh. Frk. M Jacks.  
 Modemagasinet, Akts., Odense. Bestyrelse: Mødehdl. V Skovgaard (Formand), der tegner Frm., samt Kølmændene L P C Kastrup og J F C Larson. Aktk. 5000 Kr.  
 Modemagasinet Vesta, Akts. Bestyrelsens Formand, Mødehdl. G Mortensen tegner Frm. Aktk. 1000 Kr.  
 Mogensen og Dossaus Vævarier, Akts. Bestyrelse: Spækkassidør G Hjørth (Formand), Etatsr. P A Høeg (Næstform.), Etatsr. M Dessau, Kbhvn., og Vekselerer J Lovin, Kbhvn. Direktører: M P Jacobson og J H Windfeld-Hansen. Frm. tegnes af Direktorerne i Foren. eller af to Bestyrelsesmedl. i Foren. Prok.: C M Berg. Aktk. 1 Mill. Kr.  
 Monopol ved Johs. Larsen. Indeh. J Larsen. Prok.: N J Groth.  
 Moritzen M. Indeh. G Moritzen.  
 Mortensen's Alfred Effl. Fisk- og Vildthandel, P Andersen. Indeh. A P Andersen.  
 Mortensen C A & Co.'s litografiske Etabl. og Æskefabrik. Indeh.: O Møller.  
 Munko Mølle ved Hans Petersen. Indeh. Hans Petersen.  
 Muus & Andersen. Indeh. A C Andersen.  
 Muus Elias B. Indeh. K B Muus og Ove B Muus, begge af Kbhvn., samt L B Muus, Odense.  
 Møller & Co., Kommanditselsk. Ansv. Delt. J Møller.  
 Noye's Johanns Udsalg. Indehavor Chr. Hjorth. Indeh. J C N Hjorth.  
 Nielsen Anius, Akts. Bestyrelsens Formand, Direktør A Nielsen, tegner Frm. Aktk. 4000 Kr.  
 Nielson Chr. & Co. Indeh.: C N Nødergaard, N M N Nødergaard og H N Nødergaard. Prok.: C C Mikkelsen.  
 Nielson's H Cigar- og Tobaksfabr. Indeh. J F A Nielsen. Prok.: N A Rasmussen.  
 Nielson Jens Mar. Prok.: A Hansen.  
 Nielsen K G. Indeh. G C Nielsen.  
 Nielson's Magnus Isoleringsforretning. Indeh. M Nielsen, Aarhus. Prok.: T Hansen.  
 Nielson's O Billed- & Kortforlag, Akts. Bestyrelse: Kreaturhd. O M Nielsen, Ejby, Glasmager E K B K Hagen og Kølner P R Nielsen, der to i Foren. tegner Frm. Prok.: Forretningst. O Nielsen. Aktk. 1,000 Kr.  
 Nielson P C & Kemp. Indeh. O V Kemp.  
 Nielson & Svønnevig. Indeh. N C Svønnevig.  
 Nielson & Trautner. Indeh. S Nielsen og V Trautner.  
 Nobel E. Indeh. E F Nobel, Frdbg.  
 Nordiske Hudekompagni, Det, Akts. Bestyrelse: Overretssagf. M Oppenhejm, Kbhvn. (Formand), J Hollander, Kbhvn. (Direktor) og Speditør O J M Høegstad, Kbhvn. Frm. tegnes af Direktøren eller to Bestyrelsesmedl. i Foren. Prok. Frk. E A H Foot. Aktk. 200,000 Kr.  
 Nyboe & Petersen, Akts. Bestyrelse: Proprietær R P Pedersen, Annasholm (Formand), og Købmd. T L Nyboe (Direktor), der i Foren. tegner Frm. samt Proprietær H M Poulsen, Mariendal pr. Skamby, Aktk. 15,000 Kr.  
 Nørrebro's Hvidgarveri. Indeh.: L N Petersen.  
 Nørrebro's Skraatobaksfabrik, Akts. Bestyrelse: Tobaksfabr. C E A Augustinus, Kbhvn. (Formand), Tobaksfabr. N J Jønsen og Dir. L Jensen (Forretningssfører). Frm. tegnes af Formanden alene eller af to Bestyrelsesmedl. i Foren. Aktk. 50,000 Kr.  
 Nørrebro's Vognfabrik ved N P Peterson. Indeh. N P Peterson.  
 Nørrevangens Kolonialhandel, Akts. Bestyrelsens Formand, Fru A M C Jørgensen, tegner Frm. Aktk. 1000 Kr.  
 Obel's C W Udsalg. Filial af Frm. C W Obel i Aalborg. Bestyrer: H Rasmussen, som tegner Frm.  
 Odense Barnvognfabrik ved J Nielsen. Indeh. J S Nielsen.  
 Odense Broderifabrik ved C Krause. Indeh. Købmd. C L V Krause. Prok.: R O W Rasmussen.  
 Odense Brødfabrik, Akts. Bestyrelse: Forretningst. N Skiffard (Formand), Overretssagf. N C Rasmussen og Gross. P Svejstrup, Naksvov. Frm. tegnes af Formanden i Foren. med et andet Bestyrelsesmedl. Prok.: N Skiffard. Aktk. 21,000 Kr.  
 Odense Cement- Rør- og Tagstensfabrik, Akts. Bestyrelse: L E Schnakenburg, Formand, Direktør K Andersen, Arkitekt F E Andersen, Murerm. R Hansen og Købmd. Johs. B Lange. Formanden i Foren. med et andet Bestyrelsesmedlem tegner Frm. Aktiekapital 65,000 Kr.  
 Odense Cokesværkers Oplag, Akts. Bestyrelse: Overretssagf. V S Salomonson og Forretningst. G D Holland, der i Foren. tegner Frm. Aktiekapital 30,000 Kr.  
 Odense Cykle- & Motor Kompagni ved Peter Hyldekjær. Indeh. H P Hyldekjær.  
 Odense Dameskrødderi ved A C Andersen. Indeh. A C Andersen.  
 Odense Dampdrejeri ved J C Jensen. Indeh. J C Jensen.  
 Odense Damp-Rebslageri ved Aago Kunst. Indeh. A S Kunst, Kbhvn. Prok.: V C M Holm og J Kruse i Foren.  
 Odense Dampteglværk ved S Møller. Indeh. S P Møller.  
 Odense Eddikebryggeri ved C J Andersen. Indeh. C J Andersen. Prok.: T Andersen.  
 Odense elektriske Sporvej, Akts. Bestyrelse: Valgte af Byrådet: Etatsr. J L Christensen (for senere død) (Formand) og Telegrafformd. P Christensen (Næstformd.), samt valgte af Aktionærerne: Borgm. E H V Bloch, Tomerm. J Ericson, Sadelmagerm. H H Grost, Købmd. H C Petersen og Maskinarb. I V Vørner. Direktør: Driftsbost. H M Schaumann. Frm. tegnes af Formanden eller Næstformd. i Foren. med et af Byrådet valgt Bestyrelsesmedl. Aktk. 380,000 Kr.  
 Odense Fiske- & Fleskeforretning ved A P Andersen. Indeh. A P Andersen.  
 Odense Friluftstoater, Akts. Bestyrelse: Apoteker H C H Mikkelsen, Cigarhd. N C Larsen og Malerm. M Lorenzen, der i Foren. tegner Frm. Aktk. 8000 Kr.  
 Odense Frugt-Eksport, Indehavorer P Knudsen & Alfr. Rasmussen. Indeh. P Knudsen, Marslev, og N A Rasmussen.  
 Odense Frugt- & Gemyse-Torrieri ved S Møller & Co. Indeh. S P Møller, C P Møller og J L Schmidt, alle af Ejby.  
 Odense Frøkontor, Ltd., Interessentskab. Interessenter: Købmdene H C Hansen og A Krogh, der hvor for sig tegner Frm. Indsk. Kapital: 8,000 Kr.  
 Odense Gadekostfabrik ved R Hansen. Indeh. R Hansen.  
 Odense Glassliveri ved Thorvald Pedersen. Indeh. T Pedersen.  
 Odense Glasværks- og Porcellensudsalg ved Emanuel Nielsen. Indeh. E Nielsen.  
 Odense Grimefabrik ved Soren Joborg. Indeh. S J Joborg.  
 Odense Hjemmebageri og Biscuitfabrik ved M Pedersen. Indeh. M Pedersen. Esbjerg.  
 Odense Humlemagasin, N Henriksen. Indeh. N Henriksen.  
 Odense Import Kompagni, Akts. Bestyrelse: Konsul J L Justesen, Vinhd. H T A Andersen og Direktør B Petersen (Forretningssfører), der hvor for sig tegner Frm. Aktk. 100,000 Kr.  
 Odense Installations-Forretning, Akts. Bestyrelse: Direktør A F P Jønsen, Kbhvn. Købmd. N P Nielsen, Ingeniør N V Wistisen (Direktor) og Sagf. H A Rasmus-son (Formand), der to i Foren. tegner Frm. Aktk. 14,000 Kr.  
 Odense Jernhandel ved L Pedersen. Indeh. L N Pedersen.  
 Odense Kaffeompagni, Flensby & Andersen Hvam. Indeh. A Flensby og J C Andersen Hvam.  
 Odense Kaffe- og Tehdl. samt Vestergades Kaffeofretning. ved V C Borchsenius Indeh. V C Borchsenius.  
 Odense Kaffe-Risteri & Te-Import, Ag. Christgau. Indeh. A Christgau.  
 Odense Klædefabr. ved Meldal & Co. Indeh. P C Meldal.  
 Odense Klædefabrikssudsalg, Akts. Bestyrelse: Fabr. G T G Krüger, Prokurist L



C P A Ornbjerg og Gross. M v. d. Lieth, der to i Foren. tegner Frm. Direktør: Kobmd. T B Hansen og C T K Krüger, der hver for sig har Frk. Aktk. 300,000 Kr.

Odense Klædefabriks Udsalg, Ltd., et Interessentskab. Interessenter: A HKüger Ertz pr. Fredericia, C G T Krüger og J P Hansen, [er senere død], der hver for sig tegner Frm. Indsk. Kapital 140,000 Kr. Prok.: A H A Andersen, T B Hansen og P E Lange, to i Foren.

Odense Klæde-Lager ved Th. Petersen & M Jensen. Indeh. R T A Petersen og J M Jensen, der i Foren. tegner Frm.

Odense Konfektforretning, V Grabod. Indeh. J L V Grabod, Kbhvn. Prok. R Nielsen.

Odense kontante Kolonialforretning ved P Frederiksen. Indeh. P C Frederiksen. Odense Krolhaarsfabrik, N Chr. Jensen. Indeh. N P C Jensen.

Odense Kuffertfabrik ved N J Jensen. Indeh. N J Jensen.

Odense Kulkompagni ved Christianlund, Jervelund, Mathiasen og Poulsen. Indeh. A S Christiansen, C C Jervelund, V Mathiasen og P L Poulsen, af hvilke to i Foren. tegner Frm.

Odense Kvægtorv, Akts. Bestyrelse: Proprietærene K Brandt, Sanderum (Formand), A Knudsen, Dyrrugard, Kreaturhdl. I I Petersen, N Aaby, samt Gudsgejorne J Mackeprang, Svendborg og P Rasmussen, Brændeskovgaard. Frm. tegnes af Formanden i Foren. med to andre Bestyrelsesmedl. Aktk. 150,000 Kr.

Odense Ligkistelager ved Steffen Mair. Indeh. S Mair.

Odense Lingorifabrik ved Th. Thomsen. Indeh. T C Thomsen. Prok.: Fru C Thomsen.

Odense litografiske Anstalt ved Hagen & Sørensen. Indeh. Justitsr. M Sørensen. Odense Læstefabrik ved Harald Madsen. Indeh. H Madsen. Prok.: E L Madsen.

Odense Malt- & Kaffehandel ved A Flensby. Indeh. A Flensby.

Odense Margarinfabrik, Akts. Bestyrelse: Fabr. N C L Rasmussen, Bankdir. H H Thomsen og Hidsgartner N P Rasmussen, der to i Foren. tegner Frm. Direktør: W C H Munch. Prok. W C H Munch i Foren. med et Bestyrelsesmedl. Aktk. 130,000 Kr.

Odense Marmorvarefabrik og Gravstensforretning ved M I Larsen & Søn. Indeh. M I Larsen og L P Larsen.

Odense Maskinfabrik ved Madsen & Christiansen. Indeh. D P Madsen og M J Christiansen, der hver for sig eller i Foren. tegner Frm.

Odense Materialhandel ved P A Kruse. Indeh. P A Kruse.

Odense Mollestensfabrik ved L Andersen. Indeh. L Andersen.

Odense Mørtelfabrik, Akts. Bestyrelse: Entreprenør H V J Hansen (Formand), og Gross. C A S Christiansen, der i Foren. tegner Frm. Aktk. 15,000 Kr.

Odense Nattevegt, Akts. Bestyrelse: Cigarhdl. A Jensen og Bogholder J V N Jørgensen, der i Foren. tegner Frm. Aktk. 10,000 Kr. Prok.: C Hansen og V H Leth i Foren.

Odense nye Silopakhus, Akts. Bestyrelse: Etatsr. H E Kiorboe, Dir. A V Nielsen og Gross. J P Simonsen, der to i Foren. tegner Frm. Direktør: J M Møller, der har Prok. Aktk. 50,000 Kr.

Odense oventlige Slagtehus og Eksporthandels, Andelselskabet. Bestyrelse: Forstander T Madsen-Mydald, Dalum (Formand), Gaardejerne Rasmus Pedersen, Gislev P Hansen, Højby, J Grøve, Skalborg, og C Søndergaard, Ejbygaard, Forp. Mads Larsen, Skeby, Mejerierne A Andersen Langoskov (Næstformand), og M Hansen Vejle, Forpagterne R Nielsen, Sparretorn, og P Andersen, Brokedorff, Hønserejler L Nielsen, Otterup, Husmd. M P Tange, Riage, og Husmd. J Hansen, Sodinge. Bestyrelsen tegner Frm. Prok.: Direktør S Møller i Foren. med Formanden eller Næstformanden.

Odense Ostehus ved J E Jensen. Indeh. J V E Jensen.

Odense Osteri ved Niels Hansen. Indeh. N Hansen.

Odense Papirposefabr. ved Carl Vilhelm Jensen. Indeh. C V Jensen.

Odense Patent-Bureau ved Ingeniør C Andreassen. Indeh. C A Andreassen. Prok. H C Andreassen og S Jensen.

Odense Patentselofabrik ved F Soderlund & N Laursen. Indeh. F Soderlund og N Laursen, der i Foren. tegner Frm.

Odense Piano Magasin, Thoralvald Hansen. Indeh. T H E Hansen.

Odense Piskebrik ved M C Madsen. Indeh. M C Madsen.

Odense Possementfabrik C Gloggeniesser. Indeh. C A M Gloggeniesser.

Odense Privatbank, Akts. Bestyrelsen bestaar af et Bankraad: Arkitekt F E Andersen, Kobbersmed R A Rasmussen (Formand), Guldsmed E Hansen (Næstformand), Sagf. E Polmar-Hansen, Melhdl. M Jørgensen, Købmd. J F C Larsen, Konditor J P Larsen, Murerm. S Nielsen, Tømrerm. S Nielsen, Prop. H J Andersen, Sohus, Prop. J P Dreyer, Ensomhed, Mejerierne P A H Engstrøm, Krarup, Købmd. J C S Henssel, Veruinge, Prop. H P Holmskov, Hesselager, og Dyrlege J P H Jensen, Brænderup, der i Foren. tegner Frm. Prok.: Bankraads Medlem og Kontrolkomiteens Medl. Sagf. E Polmar-Hansen, Købmd. J F C Larsen og Tømrerm. S Nielsen, to i Foren., endvidere hver af disse i Foren. med enten Bankbogholder A Nygaard, Kasserer Frk. A K Christensen eller Underbogholder Frk. V K Rasmussen samt endelig Bankdir. H C J D Knudsen i Foren. med Bogholder A N Nygaard eller et Medl. af Kontrolkomiteen. Aktk. 500,000 Kr.

Odense Polsofabrik ved H Hansen og C Hansen. Indeh. H C G Hansen og J C A Hansen, der i Foren. tegner Frm.

Odense Saitanfabrik, Akts. Bestyrelse: Gross. H R T Hoff, Kbhvn. og Dir. J Longhi, der hver for sig tegner Frm. Aktk. 100,000 Kr.

Odense Savmølle, Akts. Bestyrelse: Arkitekt R A Petersen, Tømrermestrene N P Jørgensen, og R Nielsen, der to i Foren. tegner Frm. Forretningsfører: V Olsson. Aktk. 54,400 Kr.

Odense Sænge- og Udstyrsforretning ved C I. Johansen. Indeh. I. Johansen. Prok.: J Jørgensen.

Odense Skibsværft, Akts. Bestyrelse: Overretssagf. K Lollosgaard, Gross. T E Guldberg-Muus, Dir. H H Osterhammel, Dir. G F Nielsen og Købmd. H J J Lauritsen, der tre i Foren. tegner Frm. Direktør: P L O Zimmermann, der har Prok. Aktk. 500,000 Kr.

Odense Skibsværft ved M Kofod. N F Hansens Effk. Indeh. M Kofod.

Odense Skiltefabrik ved Nielsen & Rasmussen. Indeh. L M A Nielsen og J Rasmussen.

Odense Slips- & Skjortefabrik ved Rudolf Lunau. Indeh. R Lunau.

Odense Smørekøbsforretning, Akts. Bestyrelse: Gross. Chr. Andersen, der tegner Frm. og Fuldm. E H Andersen. Aktiekapital 40,000 Kr.

Odense Smørelager, Akts. Bestyrelse: Gross. R Bostrup og Detaillist I Christensen, begge af Kbhvn., der hver for sig tegner Frm. Aktk. 1200 Kr.

Odense Staalskibsværft ved A P Møller. Indeh. A P Møller, Kbhvn. Prok.: M A Westh.

Odense Sækkelager ved Chr. Stilling-Andersen. Indeh. C Stilling-Andersen, Kbhvn.

Odense Tegnekontor ved M Pedersen. Indeh. Ane M Pedersen.

Odense Trelasthandel, Akts. Bestyrelse: V R M Pedersen (Direktør), Købmd. C J B Langø, Overretssagf. O H B H Staun og Konsul S C M Ha. Imann-Sørensen, der tre i Foren. tegner Frm. Prok.: Direktøren. Aktk. 120,000 Kr.

Odense Tøffelbrik ved H J Hensel. Indeh. H J Hensel. Prok.: H F L Lund.

Odense Vaabenhdl. ved Harald Nyborg. Indeh. H Nyborg.

Odense Vaffelbrik ved H Christensen. Indeh. H J Christensen.

Odense Vinkompagni ved Th. Andersen & Justesen. Indeh. H T A Andersen og J L Justesen. Prok.: H V Thomsen.

Odense Vægtfabrik, Akts. Bestyrelse: Bankdir. J V V Diderichsen, Ing. R Gad og Konsul V E Gædeken, der to i Foren. tegner Frm. Direktør: Fabr. J P Sønderberg Andersen, der har Prok. Aktk. 60,000 Kr.

Odense Værktøjsmagasin, Knud Sørensen. Indeh. K Sørensen.

Odense Vægksport ved P Pollner. Indeh. P P Pollner, Aalbykøgaard.

Odense Vægforretning. Indeh. N A Nielsen, H C B Schacko og M L Jørgensen der to i Foren. tegner Frm.

Offenhäuser's H Søner. Indeh. A H Offenhäuser og J G Offenhäuser.

Olsen Chr. Indeh. C S Olsen og A Olsen.

Olsen Chr. Frøavl & Frøhandel, Akts. Bestyrelse: Gross. C S Olsen og Gross. A Olsen (Direktør), Overretssagf. O E V Frandsen (Formand), Gross. A C An-

dersen og Godsøjer M K V Brandt, Skovsbo. Frm. tegnes af Direktørerne i Foren. eller af to Bestyrelsesmedl. i Foren. Aktk. 1/2 Mill. Kr.

Ostefabrikken Fyen, Akts. Bestyrelse: Sagf. M Sørensen (Formand), Fabr. L V Sørensen, (Direktør), Købmd. C Møller, Aarhus, Købmd. H Jensen, Nyborg, og Mejerierne M Boel, Marslev. Frm. tegnes af et Bestyrelsesmedl. i Foren. med Formanden eller Direktøren. Aktk. 400,000 Kr.

Parfumlageret i Odense, Akts. Bestyrelse: Dir. V K Palludan, Kbhvn. (Forretningsf.), der tegner Frm. Aktk. 5000 Kr.

Pariser-Bazaren ved Henry Andersen. Indeh. H Andersen.

Pedersen's H P Brænderi ved Topp Pedersen. Indeh. T Pedersen. Prok.: Rosa Topp Pedersen.

Pedersen Th. & Co., Kommanditselsk. Ansv. Delt. A T Pedersen. Prok.: F E M Gaardon.

Pedersen Thorvald. Prok.: A Pedersen, H Andreasen og J Pedersen, to i Foren.

Peterson A & Co.'s Forgyltøri & Rammelstefabrik, Kommanditselsk. Ansv. Delt. A T G Peterson. Prok.: C Noife.

Petersen Bendix & Knudsen, Akts. Bestyrelse: J Bendix Petersen og M Knudsen (adm. Direktører), A Jensen, Svendborg (Formand), N Nielsen, Ejby, M Petersen, L H Jørgensen og P G Fangel. Frm. tegnes enten af de adm. Direktører i Foren., eller af en af disse og et Bestyrelsesmedl. eller af Formanden og et Bestyrelsesmedlem. Aktk. 75,000 Kr.

Peterson Carsten & Co. Indeh. B M G Hansen, Rudkjøbing, og C Petersen, der to i Foren. tegner Frm.

Peterson C C & Co. Indeh. C C Peterson og P G Poulsen.

Peterson P Chr. Indeh. Laura J V Peterson. Prok.: H T Peterson.

Petersen R C & Søner's Effk., Jonsson & Pedersen. Indeh. J F Jonsson og P J Pedersen, der i Foren. tegner Frm.

Plange & Co., Frøhandel og gross ved Bent Rasmussen, Plange & N P Birchlov. Indeh. B C R Plange og N P Birchlov.

Ploug's M H Slønhuggeri & Marmorvarefabrik. Indeh. M H Ploug og E H P Ploug.

Radikale Presse, Den, (Fyns Vestroblad), Odense, Akts. Bestyrelsen bestaar af 15 Medl. med Folketingsmand M Larson, Hossam, som Formand, Forretningsudvalg: Gross. M L Jørgensen (Formand), Folketingsmd. M Larsen, Hossam, og Købmd. P A Kruse. Frm. tegnes af Forretningsudv. Formand i Foren. med et andet Medl. af Forretningsudv. Aktk. 132,425 Kr.

Rambøll Nik. Jørgensen. Indeh. Fru R S Rambøll. Prok.: V J Rambøll.

Rasmussen Gehard. Indeh. Fru M A M Rasmussen. Prok.: R G Rasmussen.

Rasmussen H & Co. Indeh. Jernstøberne Hans Rasmussen og N C L Rasmussen.

Rasmussen H P & Søn. Indeh. H P Rasmussen og J E Rasmussen.

Rasmussen Just & Friberg. Indeh. J Rasmussen og A A Friberg.

Rasmussen N C. Indeh. N C A Rasmussen og G E A Waltersdorph-Rasmussen Rasmussen P C. Indeh. P C Rasmussen og A E Mathiesen.

Rederiaktieselskabet Transatlantic. Bestyrelsen bestaar af et Bestyrelsesraad: Etatsr. P A Høeg, Bankdir. V E Borg, og Gross. E M Larsen samt en korrops. Reder: Gross. J M Larsen. Frm. tegnes af den korrops. Reder alene eller af to Bestyrelsesmedl. i Foren. Aktk. 2 Mill. Kr.

Regnifrakto-Fabrikken Norden, Akts. Bestyrelse: Købmd. A C Ulsted (Formand), og Frk. L D K Jensen, Skive. Frm. tegnes af Formanden alene eller af et Bestyrelsesmedl. i Foren. med Formanden. Aktk. 80,000 Kr.

Roklamcentralen ved Otto Kruhofer. Indeh. O Kruhofer.

Roulund's Fabrikker, Akts. Bestyrelse: Sagf. A P Henriksen (Formand), Sagf. C T V Krarup (Næstformand), Godsøjer A J J Mackeprang, Faaborg, Gross. V Astrup, Kbhvn., Direktør A Raffenberg og Direktør H H Osterhammel. Frm. tegnes af Formanden eller Næstformanden i Foren. med et andet Bestyrelsesmedl. Prok.: Selskabets Direktør H W A Andersen i Foren. med de to førstn. Bestyrelsesmedl. Aktk. 800,000 Kr.

Roulund's Fabrikker, Akts., Udsalg ved E Holtvig. Indeh. E A C Holtvig. Prok.: F A Christensen.

Sanct Jørgen, Akts. Bestyrelse: Dir. K P Christensen, Aalborg, Bygm. C Christensen, Glamsbjerg, Landinsp. J C Larson, Dir. J Q M Larsen, Kbhvn., og Købmd. K M Plum, Assens. Direktør: L E Schnakenburg. Frm. tegnes af Direktøren i Foren. med et Bestyrelsesmedl. eller af to Bestyrelsesmedl. i Foren. Prok.: Direktøren og P E Schnakenburg i Foren. Aktk. 300,000 Kr.

Sander's J Antikvitets- & Partivareforretning, Akts. Bestyrelsens Formand, J K L Sander tegner Frm. Aktk. 2000 Kr.

Schnakenburg Brødr. Indeh. E H Schnakenburg.

Schroders Bryggeri, Akts., Odense. Bestyrelse: Gross. N C A Christiansen, Direktør H Ranmar og Sagf. F Krarup, af hvilke to i Foren. tegner Frm. Aktiekapital 65,000 Kr. Prok. har den adm. Direktør J W Schrodér i Foren. med et Bestyrelsesmedl.

Selskabet Direkte ved H A Christensen & Co. Indeh. H A Christensen. Prok.: V A Christensen og Anna Nielsen i Foren.

Simonsen & Møller. Indeh. J P Simonsen og J M Møller.

Simonsen P & Co. Indeh. J C Andersen.

Skandia, Akts. Bestyrelse: Instrumentmager A Andersen, Glarm, J Larsen og Forretningsf. I P Jørgensen, der i Foren. tegner Frm. Prok.: I P Jørgensen. Aktk. 1600 Kr.

Skandinavisk Gummi-Compagni Akt. Bestyrelse: Apoteker Alfred Benzon, Kbhvn. Dir. K Bing, Frdbg., og Kommitteret N S Eybor, Kbhvn., der to i Foren. tegner Frm. Direktør: J C U Malloe, der har Prok. Aktk. 200,000 Kr.

Skibhusenes Kolonialhandel, Akts., Sect. Hans Landsogn. Bestyrelse: Fru M Nielsen (Formand), der tegner Frm., og Møller N Jensen, Holsts Mølle. Prok.: N L Nielsen. Aktk. 1000 Kr.

Smith & Co. (Akts.) Bestyrelse: Gross. R W M Jacobsen, Hellerup, (Formand), Gross. I T Smith, Hellerup, L J N Bech, Købmd. M Rødsgaard og Gross. H Sværer. Frm. tegnes af Formanden alene eller af to andre Bestyrelsesmedl. i Foren. Prok.: L J N Bech, M Rødsgaard og H Sværer. Aktk. 500,000 Kr.

Smith & Co., et Kommanditselsk. Eneste Ansv. Delt. J T Smith. Prok.: R Jacobsen Snowdrift Oilie Co. ved Svend Eibye, Kommanditselsk. Ansv. Delt. S E Eibye.

South Funen Poultry Farms ved L E Andersen. Indeh. Gross. L E Andersen, Kbhvn.

Spare- og Laanekassen for Haandværkere i Odense (Akts.). Bestyrelse: Arkitekt R A Petersen (Formand), Snodkerm. S C U Karstens (Næstformand), Sadelmagerm. J T Neumann, Skomagerm. J C Jensen og Smedem. C Pedersen. Formanden eller Næstformanden tegner Frm. i Foren. med et andet Bestyrelsesmedl. Aktk. 39,000 Kr.

Spies' Helene Effk., A Marcussen. Indeh. A Marcussen. Prok.: Marie C Slotz.

Standard Monsterforretning ved Ernst Frederiksen. Indeh. J A E Frederiksen.

Standard ved Ras. Hansen. Indeh. R E Hansen.

Stokkebo S. Indeh. S Stokkebo.

Strate F V. Indeh. F V Strate.

Starmose Brødrene, Kommanditselsk. Ansv. Delt. A H Starmose. Prok.: R F Starmose.

Sukkervarefabrikken Odin, A Larsen. Indeh. A L Larsen.

Sæbesæf, Akts. Bestyrelse: Postoksped. V I Wallendorf, Trafikinsp. A C Jensen og Forretningsf. O E Schou, alle af Kbhvn., der to i Foren. tegner Frm. Prok.: O E Schou. Aktk. 40,000 Kr.

Taksamotorkompagniet, Akts. Bestyrelse: Forretningsf. C E Hansen (Formand), der tegner Frm., og Lejtn. C K A Knudsen. Aktk. 14,000 Kr.

Te- og Smerforretningen Ydun ved A H Hansen. Indeh. A H Hansen.

Thomsen J R. Indeh. N J R E Thomsen. Prok.: J F W Thomsen.

Thrige Thomas B. Indeh. T B Thrige. Prok.: C L A P Ornbjerg alene samt Frk. M A Roulund, L A M Hildahl og M P G S Jacobsen, to i Foren.

Traficeo ved H J Jørgensen. Indeh. H J Jørgensen.

Transport Bureau Lux, V Pedersen. Indeh. F C V Pedersen.

Tychsen Carl. Indeh. C C Tychsen.

Tørring N. Indeh. L C M N L Tørring.

Usted A Chr., Jens Nielsen's Effk. Indeh. A C Ulsted.

Weimann Joh. Indeh.: J I N Weimann. Prok.: Dorothea C Riis og M C J Weimann.

Wondelboe Th. Indeh. T Wondelboe og A Wondelboe.

Wentrup Chr. Bog-, Papir- og Musikhandel. Indeh. C Wentrup  
 Vesterbros Kaffehandel ved L Nielsen. Indeh. Ane J L M K Nielsen.  
 Vesterbros Tapet- & Malervareforretning. L Harboe. Indeh. L Q Harboe.  
 Vestergades Jernudsalg ved Anton Jørgensen, Eigil Christoffersen og Georg Grønning.  
 Indeh. A P Jørgensen, E E C Christoffersen og G F C Grønning, der to i Foren.  
 tegner Frm.  
 Vesterbros Tapet- & Malervareforretning ved L P Hansen. Indeh. L P Hansen  
 Vett & Wessel's Udsalg, Indehaver R Larsen. Indeh. R Larsen. Prok.: J W  
 Hansen og K S Rohde i Foren.  
 Wyandotte ved Hugo Osterhammel. Indeh. H H Osterhammel.

**Ringe.**

**Brandassuranceselskab, Det fyenske,** oprettet 13. Marts 1838.  
 Sekretær: P Ilviid Nielsen.  
**Dommer,** se u. Svendborg.  
**Elektricitetsværket** (Andels-selskab), anl. 1909.

**Indbyggerantal** 1916: 1551 (1901: 922).  
**Politimester,** se u. Svendborg.  
**Vandværket** (privat), anl. 1893.  
**Vejer og Maaler:** Stationsforst. L E Lund.

Forretningsnavn og Adresse	Se Fagregistret under
Aggestrup Joh. # 60	Ejendomsmdl.
Albrechtsen Chr. # 56	Malermestre
Albretsen C & H # 71	Tømrermestre
Alvad Jens Overretssagf. # 52	Sagførere
Andersen M # 110	Urmagere
Andersen N # 36	Møbeludsalg
Andersen N # 29	Læderhandlere
Andersen R P # 136	Sadelmagere
Banken for Ringe og Omegn, Akts. # 84 & 227	Banker, Incasso
Bech's I Søner, Kunst- og Møbelsnedkeri, Gjestelevej # 92	Snedkere
Berthelsen M Papirhdl. # 125	Bogbindere
Boltinge Mølle # 166	Møller
Borne P # 98	Maskinfabrikker
Brink P Købmd. # 46	
Buhl Konrad # 13	Maskinfabrikker
Centralhotellet # 184	Hoteller
Christensen P # 51	Gartnere
Christoffersen S & Søn # 138	Murermestre
Crome & Goldschmidt's Fabr.'s Uds. # 27	Manufakturhdl.
Eltzholtz Ditlev & Co. # 8	Frø, Markfrø
Eriksen Morten # 221	Guldsmede
Frandsen R # 76	Urmagere
Fridberg O Købmd. Sødinge # 25	
Fynske Brandassuranceselskab # 54	Brandforsikringsselsk.
Hansen Carl # 113	Tømrermestre
Hansen E A, Brangstrup # 32	Værktøj, Maskinfabrikker
Hansen Frands # 108	Gartnere
Hansen H # 195	Modhdl.
Hansen H P	Stenhuggerier
Hansen Kristen, Sødinge # 183	Smede
Hansen P, Boltingegaards Skov # 137	Møllebyggere
Hansen R, Gjestelevej # 114	Smede
Harsing Carl # 189	Snedkere
Henriksen Rasmus # 194	Tømrermestre
Holling Aug. # 48	Assuranceforr.
Intarsia ved Uffe Bek # 118	{ Dekupører, Tegnerkvisitter
Iversen A, Rynkeby # 222	Smede
Jensen C # 133	Skotøjsfabrikker
Jensen Emil # 223	Kalkværker
Jensen I H & Søn # 120	Blikkenslagere
Jensen R, Boltingegaards Skov # 228	Tømrermestre
Juhl-Hansen J # 70	Møllebyggere
Jørgensen Joh. Fr. # 35	Trikotagehdl.
Jørgensen A # 6 & 180	Værktøjsmaskiner
Jørgensen I M Købmd. Espe # 18	
Jørgensen K # 142	Skomagere
Knudsen Alfred Købmd. # 4	Foderstoffer, Markfrø
Knudsen's P S Enke	Rebsslagere
Koblen A P Købmd. # 81	
Kristensen Peter # 103	Gartnere
Lampe F # 93	Bagere
Larsen Chr. # 19	Sagførere
Larsen Lars Købmd. # 101	
Larsen P Købmd. Herringe # 23	
Lehrmann Jul. # 73	Kul
Madsen M	Snedkere
Martens Asmus Købmd. # 37	Foderstoffer
Midtlyns Dagblad, Ringe Avis # 107 & 218	Aviser, Bogtrykkerier
Mogensen M P # 86	Malermestre
Mortensen H C	Malermestre
Møller Chr. # 177	Trikotagehdl.
Møller P # 212	Vognfabr. og -forhdl.
Nielsen H C # 146	Fiskehandlere
Nielsen P # 31	Bagere
Nielsen-Aasøe N P # 16	Murermestre
Odense Ægforretnings Filial.	Æg (Odense)
Olsen Carl, Sødinge	Bodkere
Pedersen F P # 126	Vognfabr. og -forhdl.
Petersen Kr., Boltinge # 132	Maskinsnedkerier og Savv.
Petersen P F # 58	Skræddere
Pilen v. M Hansen's Enke # 43	Cykler
Poulsen A # 61	Tygstensfabrikker
Rasmussen H # 122	Drejere
Rasmussen J H # 211	Stormvoks
Rasmussen M H # 135	Smede
Rasmussen N	Trævarefabrikker

Forretningsnavn og Adresse	Se Fagregistret under
Rasmussen N P # 91	Skræddere
Rasmussen R # 62	Cykler
Ringe Damp-Korkvarefabrik # 5	Korkvarefabrikker
<b>RINGE HANDELSETABLISEMENT, AKTS.</b> # 11	{ Foderstoffer, Støbegods, Jern, Gødning, kunst., Trælast- og Tømmerhandlere
Ringe Hojskolehjem # 115	Hoteller
Ringe Isenkramforr., Viggo M Jensen # 50	Isenkrammere
Ringe Lervarefabrik ved Chr. Stokholm.	Lervarer
Ringe Materialhandel, Alfred Knudsen # 4	Materialister og Farvehdl.
Ringe Savværk, Brodr. Christensen # 207	{ Maskinsnedkerier og Savv. Savværker
Rosenberg-Petersen H # 119	Manufakturhdl.
Rynkeby Mølle # 42	Møller
Spødsberg Johs. Købmd. # 49	
Steenstrup E B Bog- og Papirhdl. # 3	Bogbindere
Sødinge Bryggeri & Malteri # 33	Bryggerier
Søndergaard And. P Købmd. Rynkeby Hede # 143	
Sørensen L # 78	Herreekviperingshdl.
Sørensen Marie # 57	Manufakturhdl.
Vends m. fl. Herreders Landbo Spare- og Laanekasses Afd. # 64	Sparekasser (N-Aaby)
Vett & Wessel's Udsalg, Vald. Andersen # 38	Manufakturhdl.
Zahrtmann Hans, A W Hey # 34	Apotekere

**Indregistrerede Firmaer.**

Banken for Ringe og Omegn (Akts). Bestyrelsen består af et Bankraad: Hofjgm. F Sporon-Piedler (Formand), Læge V Ørsted (Næstformand), Urmager N K J Faber, Sognefoged H P Jensen, Gjestelej og Forp. C F Hansen, Brangstrup, samt et Forretningsudvalg: Apoteker A W Hey og Købmændene J C Jensen og A P R Knudsen. Frm. tegnes enten af Formanden i Foren, med et Medl. af Forretningsudvalget, eller af to af disse i Foren. Prok.: Bankbestyrer N Jørgensen i Foren, med et Medl. af Forretningsudvalget. Aktk. 180.000 Kr.  
 Bech's I Søner, Kunst- og Møbelsnedkeri, Gjestelej, Indeh. J P L Bek.  
 Dansk Beklædningsmagasin H G Rosenberg Pedersen. Indeh. H G R Pedersen.  
 Eltzholtz Ditlev & Co. Indeh. D C E Eltzholtz og H C Hansen.  
 Engelsk Beklædningsmagasin ved Valdemar Andersen. Indeh. V J Andersen.  
 Flensborg Lager ved N Rasmussen. Indeh. N Rasmussen.  
 Intarsia ved Uffe Bek. Indeh. U L Bek.  
 Midtlyns Dagblad, Akts. Forretningsudvalg: Apoteker A W Hey (Formand), Malerm. J C Albrechtsen og Købmd. A P R Knudsen, der to i Foren. tegner Frm. Aktk. 4150 Kr.  
 Ringe Handelsetablissement, Akts. Bestyrelse: Gross. H P T Melbye Hansen. Odense (Formand), Købmd. V H N Hansen, Svendborg, og J C Jensen, (Direktør), der i Foren. tegner Frm. Prok.: Direktøren. Aktk. 60.000 Kr.  
 Ringe Hojskolehjem, Akts. Bestyrelse: M P Tange (Formand), Mejeribest. M Mortensen (Næstformd.) og Sagf. J C Alvad (Kasserer), der danner Forretningsudv., samt Apoteker A W Hey, Læser P Henningsen, Gjestelej, Sognef. I J Larsen, Rynkeby, Propr. L Hansen, Lammehave, Propr. A C D Petersen, Lørup, og Gaardejer N P Jørgensen, Ryslinge. Aktk. 25.000 Kr.  
 Ringe Lervarefabr. ved Chr. Stokholm. Indeh. C Stokholm.  
 Ringe Maskinfabrik & Jernstøberi, Akts. Bestyrelse: Fabr. A J N Jørgensen og fh. Propr. J L Madsen, Svanninge (Direktører) samt Sagf. L C Larsen, Bankdir. G W Hansen, Faaborg, og Sagf. J C C Amtoft, Faaborg. Frm. tegnes af to Direktører i Foren, eller af tre Bestyrelsesmedl. i Foren. Aktk. 1/2 Mill. Kr.

**Rudkjøbing.**

**Borgmester:** Sparekassedir. Rud. Lund, R.  
**Dommer** i Rudkjøbing Købstad og Langelands Herreder: A A Malta-Müller.  
**Elektricitetsværket** (kommunalt) er anlagt 1910.  
**Gasværket** (kommunalt), anl. 1894.  
**Handels- og Landbrugsbanken,** Akts. #4. Aktiekapital: 150.000 Kr. Adm. Direktør: M Karnov.  
**Havnen,** 4 à 5 m. Dybde, Bolværkslængde 570 m., Bolværkshøjde 1,7 à 2 m. over Vandet. Skibsigift pr. Reg. Ton: 12 og 18 Øre, henholdsvis for Sejlskibe og for Dampskibe + 50 % Tillæg for Skibe over 100 R. T., for indg. og for udg. (fremmede Skibe). Ballastafgift: 2 Øre pr. Reg. Ton. Ballastpris: f. T. 3 Kr. 30 Ø. pr. T. En Lods, som lodser til Marstal og Svendborg-Sund; Bugserdampner kan faas. Skibe paa indtil 300 Tons kan kølhale; Ophalerbedding for Skibe indtil ca. 275 br. Tons. Kulbeholdning 5.000 hl. Proviant kan faas. Vand ved Bolværk gennem Ledning. Ved Træskibsværftet kan bygges Skibe paa indtil 300 Tons. Havneudvalgets Formand: Borgmester Rud. Lund, R.  
 Havnekasserer: Kommunebogholder J H Jeppesen.  
 Havnefoged: L Jørgensen.  
**Indbyggerantal** 1916: 3.823 (1801: 1.141; 1901: 3.462.)

**Kommunebogholder:** J H Jeppesen.  
**Kommunekasserer:** Frk. Margrethe Thomsen.  
**Konsul:** Vicekonsul Alfred Nielsen (Sverrig).  
**Købstadrettigheder:** De ældste kendte Privilegier er stadfæstet 1287.  
**Langelandsbanens Kontor.** Driftsbestyrer: Cand. polyt. Ingeniør Bülow.  
 Rudkjøbing—Bagnkop og Rudkjøbing—Spødsbjerg med Forbindelse til Nakskov.  
**Langelands Sparekasse,** stiftet 1. Nov. 1841.  
**Museum,** Langelands, stiftet 1906, indeholder Samlinger fra Øens Fortid.  
**Politimester** i Æroeskjøbing Købstad og Æro Herred samt Rudkjøbing Købstad og Langelands Herreder: G Bjerregaard.  
 Kontorafdeling: Æroeskjøbing.  
**Skattemyndighedernes Vurdering:** Ejendomsskyld: 5,7 Mill. Kr.; Formue: 9,8 Mill. Kr.; Indkomst: 2,0 Mill. Kr.  
**Skatteprocent** 1919-20: 5,6 (Ligningsprocent: 5,6).  
**Turistforeningen for Langeland.** Bureau hos Boghdl. Jenssen-Tusch.  
**Vandværket** (kommunalt) anl. 1907.  
**Vejer, Maaler og Vrager:** J P Christensen.

Forretningsnavn og Adresse	Se Fagregistret under
Andersen Alb. # 228	Trikotagehdl.
Andersen Erik # 238	Assuranceforr.

Forretningsnavn og Adresse	Se Fagregistret under
Andersen H P 255	Cykler
Andersen H P 302	Snedkere
Andersen Jens	Murermestre
Andresen A 286	Murermestre
Arnoldsen K 168	Træskofabr.
Bauer Chr. 2	Apotekere
Bendixen's HC Efff. L. Michelsen Købmd. 21	
Bennetson Chr. Købmd. 39	Kolonial
Berg Johs. 127	Glarmestre
Brandt Andreas 12	Boghdl.
Buch N P H 169	Mæglere
Callesen Thor 165	Manufakturhdl.
Christensen C 16	Bagere
Christensen F, Akts. 49	Teglværker, Kul
Christensen Fr. 309	Urmagere
<b>CHRISTENSEN UANS Købmd. 65 &amp; 319</b>	Ostefabr. og Ost en gros, Kaffeimp., Kolonial, Markfrø, Mejerirekv.
Christensen P Købmd. 186	
Christensen Th. 31	Cykler
Christiansen's F Efff. 36	Trikotagehdl.
Christiansen Fr. 69	Tømremestre
Christiansen Johannes	Malermestre
Clausen Johan 32	Sagførere, Incasso
Clemmensen C 260	Fiskehandlere
Dampskibsselskabet Langeland, Akts. 173	Dampskibsselsk.
Dan's Værksted, Langeland, Akts.	
Dansk amerikansk Bindegarnspinderi, L. P. Weidemann 220	Bindegarn en gros
Dansk Andels Aegexport 47	Æg
Dansk Læder- & Skotojsindustri, Akts. 323	Garverier
Due Valdemar 166	Fisk en gros
Edsberg Th. Købmd. 117	
Eksportlædefabrikken Danmark, Akts. 277	Fløde en gros
Eriksen 296	Murermestre
Fabricius & Sohl 279	Maskinforhdl., Landbrugsmask.
Fyens Andels Foderstofforr. Rudkjøbing Filial 235	Korn (Svendborg)
Hagh G S Farve- & Tapethdl. 108	
Halvorsen Johs. 78	Manufakturhdl.
Halvorsen Th. 20	Isenkræmmere
Handelsgartneriet „Ejershaab“, J. B. Hoffmann 304 & 315	Gartnere
Handels- og Landbrugsbanken, Akts. 4	Banker, Incasso
Hansen Alfred 242	Snedkere
Hansen Brødr. 170	Skræddere
Hansen C M.	Malermestre
Hansen H P 224	Entrepenører
Hansen J Friis 273	Snedkere, Møbeluds.
Hansen Johannes Købmd. 50	
Hansen Louis 205	Elektr. Lysinstallation
Hansen Mørk & Madsen Købmd. 18	
Hansen Poul 199	Sadelmagere
Hansen R 293	Gartnere
Hansen R P 192	Snedkere
<b>HARDER ELI Overretssagf. &amp; S CHR. SØRENSEN</b> Sagfører Branddirektør 6 & 87	Sagførere, Incasso
Havemann Bredal 15	Manufakturhdl.
Havemann Carl Købmd. 56	Frukt en gros
Heide Anton 92	Bagere
Herre-Magasinet Bristol v. Poul Christensen 14	Herreekviperingshdl.
Holm-Hansen Tapet- & Farvehdl.	
Hotel Langeland 10, Stats 10	Hoteller
Hotel Royal 23	Hoteller, Bade- og Sommerhoteller
Hotel Rudkjøbing 68	Hoteller
Iversen N C 97	Tobakker og Cigarer, Skraatobakker
Jacobsen Chr. A Agenturforr. 58	
Jacobsen Erik 144	Snedkere
Jacobsen H J Købmd. 98	
Jensen Anker 226	Snedkere
Jensen J 76	Gartnere
Jensen J Barenkob Købmd. 113	Kul
Jensen Johannes 190	Fiskehandlere
Jenssen-Tusch C 42	Boghdl.
Jørgensen Rs. Købmd. Simmerbølle 263 a	
Kellgren P 100	Automobiler, Automobilkøreskoler, Gartnere
Kjærulff-Møller A C	
Knudsen's Hans Jern- og Staaforretning, Akts. 312	Jern (Svendborg)
Knudsen J	Malermestre
Kofoed V H 223	Ingeniører, Elektr. Lysinstall., Kaadg. Ing.
Konservesfabrikken Langeland, Akts. 333	Konservesfabr.
Krogh C 90	Blikkenslagere
Kruuse Svend 178	Bagere
Lang R A 95	Garverier
Lang V E 119	Guldsmede
Langberg Chr. 160	Sadelmagere
Lange Carl	Buntmagere
Lange L	Murermestre
Lange Richard 38	Manufakturhdl.
Langelands Avis 40	Aviser, Bogtrykkerier

Forretningsnavn og Adresse	Se Fagregistret under
Langelands Bank, Akts. 22	Banker
Langelands Centraltrykkeri, R Chr. Rasmussen 208	Bogtrykkerier
Langelands Folkeblad 152	Aviser, Bogtrykkerier
<b>LANGELANDS FRØAVLS-KOMPAGNI, AKTS.</b> 161, Stats 8 Telegramadr.	
„Frøavlskompagni“	Frø, Markfrø, Sædekorn
<b>LANGELANDS KORN-, FODERSTOF- &amp; GØDNINGSFORRETNING, BENDIX HANSEN</b> 37 & 131, Stats 4, Telegram- og Brevadr. „Foderstof“ Omstilling fra alle Numre til Prokurist C F Geckler	Korn, Gødning, kunstig, Foderstoffer, Mel en gros
Langelands Kul Kompagni, Akts.	Kul
Langelands Social-Demokrat 188	Aviser
<b>LANGELANDS SPAREKASSE</b> 111, Kontortid 9—12 og 2—4. Oprettet 1841	Sparekasser
Langelandske Landbostands Sparekasse 6 & 87 Kontortid 9—12 og 2—6	Sparekasser
Larsen L P 70	Herreekviperingshdl.
Larsen Th. 269	Børstenbindere
London Magasinet ved Kristen Kristensen 86	Herreekviperingshdl.
Manufaktur-Union, M Winther 34	Manufakturhdl.
Meyer N C 73	Guldsmede
<b>NICHELSEN CHR.</b> Købmd. 41 Telegramadr. „Michelsen“	Korn, Foderst., Gødning, Markfrø, Mel en gr., Frø, Kolonial, Malt, Imp. & engr.
<b>MIDLANGELANDSKE FISKERES FÆLLESSALG PAX</b> 238, Stats 11 Telegramadr. „Fiskepax“	Fisk en gros (Glarmestre, Lædervarer og Læderarb.)
Moses B 88	
Motorfabrikken Danmark, Rudkjøbing Jernstøberi og Maskinfabrik, Akts. 30	Maskinfabrikker
Møller Poul Købmd. 102	
Nielsen Alfred 45	Trælast- og Tømmerhdl.
Nielsen Chr. 330	Cykler
Nielsen H J.	Malermestre
Nielsen Laura 193	Brøderhdl.
Nielsen N P 297	Tømremestre
Nielsen Otto 148	Trikotagehdl.
Nielsen Thorv. Købmd. 82	
Nielsen Valdemar 84	Manufakturhdl.
Nørrebro's Maskinfabrik, Brødrene Rønje 80	Maskinfabr., Automobilrep.
Odense Ægforretning 67	Æg
Ohlsson Henrik 59	Skræddere
Ottosen Carl 214	Gartnere
Pedersen Lauritz 281	Bagere
Petersen H C & Co. 149	Maskinforhdl. (Kbhvn.)
Petersen J	Snedkere
Petersen N E 9	Skibsprovanteringsforr.
Petersen P Bondo Købmd. 3	Kul
Pico C 291	Smede
Pico F A Købmd. 185	
Poulsen Chr. Købmd. 181	
Poulsen H C 306	Skibsbyggerier
Rasmussen Anton Købmd. 54	
Rasmussen Carl 104	Skibsprovanteringsforr.
Rasmussen Emil 101	Sejl- og Flagmagere
Rasmussen Fr. 176	Tømremestre
Rasmussen Frederik 244	Smede
Rasmussen H 179	Cykler
Rasmussen H P 289	Murermestre
Rasmussen Joachim	Malermestre
Rehr Carl 198	Blikkenslagere
Rhein-Knudsen Ove 53	Manufakturhdl.
Rudkjøbing Bymølle 317	Møller
Rudkjøbing Cementvarefabrik, C Nielsen 145	Cementvarer
Rudkjøbing Dampvaskeri 184	Vaskerier
Rudkjøbing Silopakhus, Akts. 37 & 131, Stats 4 & 5	Pakhusforretninger
Skou Chr. 155	Murermestre
Skou E 155	Murermestre
Skou Johan	Malermestre
Strate Georg Købmd. 11	
Sydfynske Dampskibsselskabs Ekspedition 27	Dampskibsselskaber
Sørensen H S 41 Tlgr. „Købmd Sørensen“	Korn
Sørensen Ole & Co.	Landbrugsmask. (Kolding)
<b>SØRENSEN S CHR. &amp; Overretssagf. ELI HARDER</b> 6 & 87.	Sagførere, Incasso
Thorsen Frederik 19	Isenkræmmere
Thulin C 265	Tømremestre
Uhrenholdt M Købmd. 124	
Wagner H 158	Sadelmagere
Weidemann Joh. 128	Rebblagere
Wilhelm Gorm 237	Urmagere
Ølandenes Dagblad, Akts. 35	Aviser, Bogtrykkerier
Ølandenes Frø Kontor, Akts. 300 & 17	Frø, Markfrø

Indregistrerede Firmaer.

Bendixen's H C Efff. L. Michelsen. Indeh. L. Michelsen.  
 Brandt Andreas. Indeh. W B Brandt.  
 Christensen F, Akts. Bestyrelse: Herredsfuldm. H Hinrichsen, Overretssagf. A A Christensen, Kbhvn., Partikulier W Nielsen og Forretningsf. C E Christensen, der i Foren. tegner Frm. Aktiekapital 100,000 Kr. Prok.: C E Christensen.

Christiansens F Eff. Indeh. Cathrine M Nielsen. Prøk.: F L Nielsen.  
 Dan's Værksted, Langeland, Akts. Bestyrelse: Direktør H J Petersen, Hellerup (Formand), Fiskeeksportør J V Due og Montor H H Madsen. Frm. tegnes af Formanden i Foren. med et Bestyrelsesmedl. Prøk.: H H Madsen. Aktk. 12,000 Kr.  
 Fabricius & Sohl. Indeh. F J L Fabricius og E Sohl.  
 Handels- og Landbrugsbank, Akts. Bestyrelse: Forretningsf. E Andersen, Propr. M L T Boesgaard, Tryggelev, Købmand P Bondo Petersen, Partikulier H P R Madsen, Søvortorp, Kapt. H J B Mahnke, Gaardejer H N Matthaus, Leibolle, Møller O Rasmussen, Tranekjær, Købmand O Rhein-Knudsen og Fabr. S P Weidemann. Direktion: Propr. M L T Boesgaard, Købmand P Bondo Petersen og Overretssagf. S M Karnov, der to i Foren. tegner Frm. Prøk.: Bogholder C G Blom i Foren. med en Direktør. Aktk. 150,000 Kr.  
 Hansen Mørk & Madsen. Indeh. J Mørk Hansen og J C Madsen, der i Foren. tegner Frm. Prøk.: J C Madsen.  
 Herre-Magasinet Bristol ved Poul Christensen. Indeh. P C Christensen.  
 Iversen N C. Indeh. R J Iversen.  
 Koføed & Koch. Indeh. V H Koføed og O L Koch.  
 Langelandsbanans Aktieselskab. Bestyrelse (Direktion): Landstingsmd. I A Hansen, Tjernbjerggaard, Møller J D Einogaard, Nordenbro, og Sparekassobest. R N Lund. Driftbestyrer: A M Bülow. Frm. tegnes af to Direktører i Foren. eller af en af disse i Foren. med Driftbestyreren. Prøk.: A M Bülow. Aktk. 2,267,600 Kr.  
 Langelands Bank, Akts. Bestyrelse: Købmændene A Nielsen, G H R Knudsen, C C Michelsen, J F Halvorsen, C C Kaalund og N C Bennetzen samt Proprietærene L Flintegaard, Hørslev, T J Hansen, Sønderkovgaard, G L Hansen, Skejbjerggaard, A C Duborg og C P Krogh, Bukkegaard, Godsinsp. H V O Hinrichsen, Tranekjær, Jørgerm. O Malling, Humble, og Løge S Segel, Humbla. Direktion: W C Olsen og J O Strate. Frm. tegnes af Direktørerne i Foren. Prøk.: M Andersen i Foren. med en Direktør. Aktk. 500,000 Kr.  
 Langelands Folkeblad, Akts. Bestyrelse: Løge S Sørensen, Humble (Formand) Sogneradsformd. A J Keilgaard, Fodselette, Smed V C Sørensen, Longelse, Snekker N K Larsen, Fønbæk, Hejskoleforst. K K Tange, Gaardejer H K Blochmann, Tresschelle, og Sogneradsformd. H A Andreasen, Statene. Frm. tegnes af Formanden i Foren. med et andet Bestyrelsesmedl. Aktk. 48,920 Kr.  
 Langelands Fræavis-Kompagni, Akts. Bestyrelse: Gross. Aage Heffding, Kbhvn. (Formand), Landbrugskonsulent A C Duborg (adm. Direkt.) og Købmd. B Hansen, der i Foren. tegner Frm. Prøk.: N T Rasmussen og J H Sylvest i Foren. Aktk. 210,000 Kr.  
 Langelands Korn-, Foderstof- & Gødningsforretning ved Bendix Hansen. Indeh. B Hansen. Prøk.: C F Gøckler alene samt J E Skou og Fru E Brahe-Christensen, to i Foren.  
 Langelands Sparekasse. Bestyrelse: Hotelejer W Nielsen, Købmd. J Bay, Skibsbygm. J Boas, Proprietærene H Bech, Frederiksberg, F Andersen, Sivertorp og O Malling, Hovgaard, Gaardejerne D Larsen, Svendstrup, N P Nielsen, Nordenbro og F Jeppesen, Leibolle, der 5 i Foren. tegner Frm. Prøk.: Forretningsf. og Bogholder Sagf. R N Lund, Kasserer J M Jacobsen, Frk. A M Ørvt og Assist. H J Andersen, to i Foren. eller hver for sig i Foren. med et Bestyrelsesmedl.  
 Langelandske Landbostands Sparekasse, Den. Bestyrelse: Propr. I A Hansen, Tjernbjerggaard (Formand), Gaardejerne C Petersen, Kragholm, N C Christensen, Kjedeby, A Nielsen, Botofte, H E Nielsen, Vindeby, og P Hansen, V-Snare-mosegaard, Boelsmand J P Jensen Bruun, Fakkebjerg, Mejeribest. S Rasmussen, Hou, og Teglværksejer H P Jacobsen, Dagelykke, der 5 i Foren. tegner Frm. Prøk.: De adm. Direktører Cand. jur. E K Harder og Sagf. S C Sørensen i Foren. eller en af disse i Foren. med Frk. Marie H Petersen.  
 London Magasinet ved Kristen Kristensen. Indeh. K Kristensen.  
 Manufaktur-Union, M Winther. Indeh. J J Winther.  
 Mesenborg ved Johannes Halvorsen. Indeh. J Halvorsen.  
 Meyer N C. Indeh. A N Meyer.  
 Motorfabrikken Danmark, Rudskebjerg Jernstøberi og Maskinfabrik, Akts. Bestyrelse: Købmd. A Nielsen (Formand), Mejeribestyrer S Rasmussen, Hou (Næstformand), Købmd. B Hansen, Mejeriejer L Rasmussen, Ly, Direktør W Alsing og Møller A M Andersen, Hesselbjerg, af hvilke fire i Foren. tegner Frm. Aktk. 36,000 Kr. Prøk.: W Alsing (adm. Direktør).  
 Rudskebjerg Smertforsyning ved A P Jørgensen. Indeh. A P Jørgensen.  
 Ølandenes Fra Kontor, Akts. Bestyrelse: Købmd. J Mørk Hansen (Formand og Forretningsf.), Gross. L Wiboltt, Nakskov, og Direktør L Larsen, Kbhvn., der to i Foren. tegner Frm. Prøk.: P J Nielsen i Foren. med et Bestyrelsesmedl. Aktk. 60,000 Kr.  
 Ørstedspavillonen, Akts. Bestyrelse: Landinspektør F A Krueffer (Formand), Lærer J Jørgensen (Næstformand), Købmand A Nielsen, Temrer F H Rasmussen og Sparekassobestyrer R Lund, der tre i Foren. tegner Frm. Aktiekapital 10,000 Kr.  
 Østergaarden i Rudskebjerg, Akts. Bestyrelse: Auktionholder J C Hansen, Odense, Temrer. F H Rasmussen og Overretssagf. E K Steincke, der i Foren. tegner Frm. Aktiekapital 25,000 Kr.

**Svendborg.**

(Oprind. Swineburgh; Borgen vistnok kaldt efter et her tidligere fundet Stednavn, maaske Svine, som træffes ved flere Kyster.)

**Amtmand** over Svendborg Amt: Kmh. Baron Joachim Wedell-Wedellsborg, K.D.M.  
**Amtsforvalter:** Rudolph Blum.  
**Amtslege:** J la Cour.  
**Amtsvejlinspektør:** J Husen.  
**Borgerforeningen,** Fruestr., stiftet 1851, ejer Byens Teater; Formand: Fabrikant Hans Lange.  
**Borgmester:** Dommer O F Smith.  
**Dampskibsselskab,** Sydfyenske, stiftet 1872. Post- og Passagerfart imellem Svendborg-Rudskebjerg-Marstal, Nakskov-Spodsbjerg-Korsør-Lohals-Rudskebjerg. Kystrute paa Langeland. Aktiekapital: 288,400 Kr. Reservefond: 203,670 Kr. 22 Ø.  
 Bestyrelsens Formand: Direktør Joh. L Holst.  
 Forretningsfører: W Lambro.  
 Regnskabsfører: Chr. Brandt.  
 Hovedkontor og Ekspedition for Svendborg: Frederiksg. 19 & 419. Direktion: 1069, Stats 9. Telegramadr. „Syddamp“.  
 Ekspediter for Svendborg: J Pihl Hansen (8-7) 19.  
**Dommer** i Svendborg Købstad og Thorseng Birk: O F Smith.

- i Sunds-Gudme Herredere: Constantin Hastrup, R.  
 Bitingsted: Ringe.  
**Elektricitetsværket** (kommunalt) er anlagt 1906.  
**Fabrikinspektør** for 10. Kreds: J Bachmann.  
**Fyens Andels-Foderstofforretning,** opr. 1901 283,383 & 883, Stats 16, omfatter 114 Kredse med 6681 Medl., 35 Brugsforeninger og 29 enkelte Medl. med ialt 45,531 Keer. Aarlig Omsetning af Foderstoffer og Gødning til Værdi: ca. 2,3 Mill. Kr. Formand: Gaardejer L J Due-lund, Lakkendrup pr. Sortebro. Direktør: N Larsen, Svendborg.  
**Gasværket** (kommunalt) anl. 1856.  
**Haandværker- og Industriforeningen,** stiftet 1908, Formand: Malerm. L Rasmussen.  
**Handelsstandsforeningen,** stiftet 1878, Formand: Konsul L M Ribber.  
**Handels- og Landbrugsbanken** i Svendborg, Akts., stiftet 1898. Klosterstr. (9 1/2-12 1/2 og 2-4) 173 & 174.  
 Aktiekapital: 3,000,000 Kr.

Reserver: 1,500,000 Kr.  
 Bankraad: Direktør J L Holst; Vinhandler Jørgen Nielsen; Købmand Axel Nielsen; Direktør Carl Mende.  
**Havnedybde:** 6,9 m.  
**Indbyggerantal** 1916: 12,991 (1801: 1,942; 1901: 11,543.)  
**Kommunebogholder:** Edv. Hansen.  
**Kommunekasserer:** A J Petersen.  
**Kgl. oktr. Søassurance-Komp.** Repr.: Skibsbefr. C V Petersen. Thurs: Mægler R V Rasmussen.  
**Konsuler:** Vicekonsulerne L M Ribber (Norge), Valdemar Hansen (Sverrig), Axel Nielsen, fung. (Storbritannien og Irland), Konsularagent Aage Thejll (Tyskland).  
**Købstadrettigheder** første Gang: stadfæstet af Valdemar Sejlr.  
**Landbo-Sparekassen f. Fyen** 74. Løvepoteket, Torvet 5 62, opr. 1738. Indeh. J A Lassen.  
**Politimester** i Svendborg Købstad og Thorseng Birk samt Sunds-Gudme Herredere: N P Krarup.  
**Skattemyndighedernes Vurdering:** Ejendomsskyld: 24,8 Mill. Kr.; Formue: 32,9 Mill. Kr.; Indkomst: 8,9 Mill. Kr!  
**Skatteprocent** 1919-20: 5,6 (Ligningsprocent: 5,7).  
**Smørekportforening,** Sydfyenske Landmænds, (The Farmers of South Funen Butter Export Association), opr. 1895, 95 Stats 16 Telegramadr. „Association“.  
 Formand: Gaardejer R Pedersen, Gislev pr. Ørbæk 14.  
 Direktør: N Larsen, Svendborg.  
**Sparekassen** for Svendborg og Omegn, stiftet 12. Sept. 1852. Adr. Torvet (9 1/2-3) 122.  
 Sparernes Indskud pr. 31/3 1919: 12,857,018 Kr. 19 Ø.

Reservefond: 380,599 Kr. 43 Ø.  
 Adm. Direktør: Ferd. Jørgensen.  
 Bogholder: W Jacobsen.  
 Kasserer: J Fæster.  
**Stads- og Havneingenier** samt Bygningsinspektør: O Beck.  
**Svendborg Andels-Svinelagteri** 78 & 817, Telegramadr. „Slagteriet“. Bestyrelsens Formand: Forpagter J Theilmann. Hvidkilde.  
**Svendborg Bank,** Akts., Jernbanestationspladsen 4 & 1004, Telegramadr. „Svendborgbank“, stiftet 22. Jan. 1872, Aktiekapital 2,000,000 Kr.; Reserve- og Delkrederefond: 1,550,962 Kr. 31 Ø. Direktion: C S Jensen, adm.; R H Løllesgaard.  
**Svendborg Skibsverft & Maskinbyggeri,** Akts., 76, 1076, Skibsfæd. 269, Telegramadr. „Flydedokken“, opr. 1916 ved Sæmnesslu. af Carl Axelens Jernstøberi og Maskinfabrik, Akts. (grl. 1836) og J Ring-Andersens Staalskibsværft (grl. 1907) med en Aktiekap. af 1 1/2 Mill. Kr. Adm. Direktører: Herluf Larsen, V F Møller og J Fisker Andersen.  
**Sygehuset.** Overlæge: Dr. med. V Reinsholm.  
**Thurs og Omegns Bank,** Akts., Thurs 56.  
**Turistforeningens Bureau** meddeler alle ønskelige Oplysn. gratis.  
**Udskrivningskreds, 3die.** (Odense og Svendborg Amt). Udskrivningschef: Ritmester J B Grønbech, R.  
**Vandværket** (kommunalt) er anlagt 1867.  
**Vejor og Maaler:** C A Jensen, R. Kontor og Vejerbod: Havnen (6-12, 1 1/2-6) 244.

**Forretningsnavn og Adresse**

Alber Fr. 999 & 552.  
 Albertsen P L 408.  
 Alseng Johanne 1032.  
 American Bed Spring Factory, J Jørgensen 330.  
 Andersen A 375.  
 Andersen A M Købmd. 617.  
 Andersen C Ring 10.  
 Andersen H-E 467 & 320.  
 Andersen I Ring 268.  
 Andersen J P Papirhdl. 519.  
 Andersen & Jørgensen Købmd. 80.  
 Andersen & Nielsen 509 & 308.  
 Andersen N J 892.  
 Andersen R 317.  
 Andersen R F.  
 Andersen V 566.  
 Andresen P H.  
 Arbejdernes Forbrugsforening 390.  
 Arbejdernes Fællesbageri, Akts. 516.  
 Axelens J H Dampbageri, Akts.  
 Baagø L J Købmd. en gros 71 & 72.  
 Baagø & Riber Købmd. 9 & 69.  
 Bang E M 557.  
 Bang & Lauritsen 172.  
 Bang L P.  
 Bank Martin 114.  
 Bech A P Andersen 567.  
 Behndens Bogtrykkeri 455 & 855.  
 Bendtz M 940.  
 Berg's G R Varehus 52 & 596.  
 Billeschou & Nielsen 597.  
 Blom A J 916, Stats 8.  
 Boldt H H 507.  
 Bonnesen Chr. F K.  
 Bonnesen P A.  
 Brandt Ernst E Købmd. 5.  
 Brandt's P Boghandel 59.  
 Bristol ved H C Andersen.  
 Broch Chr. 324.  
 Bronée Johannes 901.  
 Burcharth J Farvehdl. 222.  
 Bünger N, Serup 402.  
 Carstensen Einer 848.  
 Caspersen Johs. H 862.  
 Centralundervisningsanstalten i Radiotelegrafr. 491 & 891.  
 CENTRUM KIOSK 909 & 717.  
 Christensen A 487.

**Se Fagregistret under**

Automobiler  
 Malermestre  
 Modeforr.  
 Madrasser  
 Bædkere  
 Skibsprovianteringsforr.  
 Gartnere, Blomsterhdl.  
 Skibsbyggerier  
 Bogbindere  
 (Korn, Gødning, Markfre, Foderstoffer, Kolonial, Kul  
 Murermestre  
 Snedkere  
 Murermestre  
 Gartnere  
 Skomagere  
 Snedkere  
 Kul  
 Brødfabrikker  
 Bagere  
 Kolonial  
 Korn, Træløst- og Temmerh.  
 Trikotagehdl.  
 Skibsprovianteringsforr.,  
 Kul  
 Malermestre  
 Trikotagehdl.  
 Vognfab. og -forhdl.  
 Bogtrykkerier  
 Fiskehandlere  
 Manufakturhdl.  
 Stenhuggerier  
 Skibssalgsbureauer  
 Konditorier  
 Smede  
 Smede  
 Boghdl.  
 Herreekviperingshdl.  
 Garverier  
 Guldsmede  
 Brødfabrikker  
 Temrermestre  
 Malermestre  
 Radiotelegrafskoler  
 Kiosker, Bud ekspeditioner  
 Bagere

Forretningsnavn og Adresse	Se Fagregistret under
Christensen Carl P 432	Befragtningsagenter
Christensen Chr. 190	Glarimestre
Christensen & Co. 28	Mæglere
Christensen J A 831	Tømremestre
Christensen Landt J L 649	Snedkere
Christensen P 880	Sarbeudsalg
Christiansen Carl 865	Bagere
Christiansen's F Eftf. 167	Trikotagehdl.
Christiansen J 563	Skomagere
Christiansen Jens Købmd. Græsholmene 724	
Christiansen M Købmd. 476	
Christianseninde Badehotel 31	Bade- og Sommerhoteller
Christoffersen P 679	Smede
Clausen J H, Rødskebølle 604	Brøndboring
Clausen N P, Skovsbo Strand 136	Fisk en gros
Corfitzen C C 284	Smede
Corfitzen Vald. 1121	Smede
Crome & Goldschmidt's Uds., P A Jørgensen 130	Manufakturhdl.
Cykelfabrikken Fyn ved Chr. Andersen 146	Cykler, Automobileer
Dahl Wilhelm Kurvemager 991	
Dam J Chr. 498	Bagere
Dampskibsselskabet Svendborg, Akts. 443	Dampskibseksk. og Dampskibsselsk.
Dampskibsselskabet Thor 253	Dampskibseksk. og Dampskibsselsk.
Dansk Beklædningsmagasin ved Henrik Olesen 592 & 802	Herrekvæperingshdl.
Dansk Emballagefabrik 1001	Æskefabrikker
Dansk Kotillonfabrik 420	Cotillionsartikler
Daugaard R C Papirhdl.	
Devantier Otto 921	Bagere
Dichmann Carl 110	Isenkræmmere
Dreyer P 840	Læderhandlere
Due-Petersen N & Kryger 118 & 124	Ingeniører, Elektr. Kraft-anl., Elektr. Belysningsanl., Elektr. Lysinstall., Drivremme, Mejerirekvisitter, Maskinolie, Lynafledere
Egel Wm. 2	Elektr. Lysinstall.
Eghoff Anton 16	Manufakturhdl.
Elmquist A L H 1010	Sagførere, Incasso
Eriksen H E	Skomagere
Eriksen Jørgen, Turø 32	Murermestre
Eriksen M 486	Børstenbindere
Eriksen Niels 153	Murermestre
Ewald J 56	Rebslagere
Ferdinandsen A 228	Cyklar
Fleensburg Varehus ved Alex. Karby 932	Manufakturhdl.
Foldager Ivar L 64	Manufakturhdl.
Frandsen's C Garverier 873	Garverier
Frederiksen C & Co. 442	Elektr. Lysinstallation
Frederiksen's Conrad Enke 289	Trikotagehdl.
Frugtplantagerne i Gamle Hestehauge 67	Frugt en gros
Frosig Ludvig 1089	Malermestre
Fyens Andels-Foderstofforretning 283, 383 & 883, Stats 16	Korn, Foderstoffer
Fyens Centraltrykkeri 176	Bogtrykkerier
Fyens Nattevagt 872	Nattevagt
Føste Fr. 197	Snedkere
Gad Otto Overretssagf. 633	Sagførere, Incasso
Gall Vilhelm 573	Arkitekter
<b>GJELSTRUP SV.</b> 547 & 947 Stats 3	Vekselerere
Gjæraae Harald	Børstenbindere
Gjørup L 410	Trikotagehdl.
Graae's Mølle	Møller
Gram H 416	Gartnere
Grasten Badehotel, Turø 44	Bade- og Sommerhoteller
Gudme A H 585	Vognfabr. og -forhdl.
Hagen Georg 1081	Blomsterhdl.
Halberg Harald 117	Tobakker og Cigarer, Cigarfabrikker, Skraatobakker
<b>HANDELS- OG LANDBRUGSBANKEN I SVENDBORG, AKTS.</b> 173 & 174 Telegramadr. „Handelsbanken“ Kontortid 9 <sup>1</sup> / <sub>2</sub> -12 <sup>1</sup> / <sub>2</sub> og 2-4	
Kontorer: { Marstal 49 Kontortid 10-12 og 2-4	
{ Ærøskjøbing 27 Kontortid 10-12 og 3-5	
Hansen A 590	Banker, Incasso
Hansen A E 57	Træske
Hansen Aksel 1120	Skibsprovianteringsform.
Hansen Albert P C Papirhdl. 526	Murermestre
Hansen Anton, Turø 29	Bogbindere
Hansen C 595	Snedkere
Hansen Carl 377	Maskinforhdl.
Hansen's Chr. Eftf. V F Petersen 99	Blikkenslagere
Hansen & Co. 38	Isenkræm en gros
Hansen Eli A Bagerm., Turø 39	Vinhandlere
Hansen Emil, Turø 41	
Hansen Emil Købmd. en gros 44 & 1104	Sejl- og Flagmagere
Hansen Fr. 290	Kolonial.Bygningsart., Vin-hdl.
Hansen H A, Turø 34	Glarimestre
Hansen H A, Turø 2	Gartnere
Hansen Harald Kunstdrejer 597	Befragtningsagenter
Hansen & Henriksen 63	Kul

Forretningsnavn og Adresse	Se Fagregistret under
Hansen Herluf 715	Murermestre
Hansen Herman 884	Fiskehandlere
Hansen H J 300	Tømremestre
Hansen H J 51	Murermestre
Hansen H O 42	Vaaben
Hansen Holger Købmd. 150	
Hansen H P 896	Murermestre
Hansen J C 659	Snedkere
Hansen Jørg. 15	Murermestre
<b>HANSEN KARL EM.</b> 282 & 1124 Telegramadr. „Nesnahco“	Sejl- og Motorskibsselsk.
<b>HANSEN KARL EM. &amp; CO.</b> 282 & 1124 Telegramadr. „Nesnahco“	Agenturform., Befragtnings-agenter
Hansen M 360	Maskinsnedkerier og Savv.
Hansen Marius Købmd. 314	
Hansen Martin 651	Snedkere
Hansen N H 366	Entrepenører, Bjergnings-entrepriser
Hansen N P 558	Tømremestre
Hansen P C 258	Murermestre
Hansen Ulrik	Malermestre
Hansen V A 397	Kobbersmede
Hassing L W 309	Tobakker og Cigarer
Hassing Oscar Børnekvæperingshdl. 989	
Haugsted Carl 131	Kobbersmede
Henningsen Henning, Ranzausminde 965	Baadbyggerier
Henningsen M L 931	Skræddere
Henriksen H P 352	Ejendoms-handlere
Henriksen J Chr. 185	Skibsprovianteringsform.
Hollesen Jacob 157	Isenkræmmere
Holm C Købmd. 145	
Holm-Rasmussen & Søn 231	Sejl- og Flagmagere
Hotel Hafnia 753	Hoteller
Hotel Phoenix 768	Hoteller
<b>HOTEL SVENDBORG</b> 692 & 720	Hoteller
Hude E W v. d. & Søn 262 & 25, Stats 2	Dampskibseksk., Mæglere, Befragtningsag.
Huusfeldt R P, Turø 8	Smede
Hülsem Johannes 382	Musikinstrum., Pianoforhdl.
Hejskolehjemmets Hotel 743	Hoteller
International Automobilimport, Akts. 691	Motorer, Baadmotorer, Automobileer
Jacobsen H 246	Sadelmagere
Jacobsen H 677	Bagere
Jacobsen's H J Skibsblokkefabrik 589	Drejere, Skibsinventar, Art. for Skibsbyggerier
Jacobsen J C Agenturform. 267	
Jacobsen Vilh. 395	Tømremestre
Jensen Albert & Co. 673	Urmagere
Jensen Andr. 686	Arkitekter
Jensen Axel 380	Blikkenslagere
Jensen Børend 441	Gartnere
Jensen Carl 411	Manufakturhdl.
Jensen Chr. 571	Automobilreparation
Jensen C T Gas- & Vandm. 943	Smede
Jensen Evald 3	Isenkræmmere
Jensen H P 914	Maskinsnedkerier og Savv.
Jensen J 933	Gartnere
Jensen's Jess Ægeksporv v. LE Andersen 154	Æg
Jensen J J, Turø	Drejere
Jensen J Marius 486	Skomagere
Jensen Julius 1101	Manufaktur en gros
<b>JENSEN J VINTHER</b> Overretssagf. 421	Sagførere, Incasso
Jensen L M 863	Musikinstrumenter, Piano-forhdl.
Jensen Martin Købmd. Turø 49	
Jensen N Axel 470	Snedkere
Jensen Niels 334	Murermestre
Jensen R 271	Tømremestre
Jensen Vilh. 671	Malermestre
Jensen Wilh. 97	Træske
Jensen-Brydegaard J L 236	Snedkere
Jespersen J S Tang 35	Skræddere
Jochumsen S 994	Bambusmøbler
Johansen H 303	Fisk en gros
Johansen Hans 910	Cykler
Juul K I 899	Murermestre
Jøger H.	Glarimestre
Jørgensen Carl 136a	Fisk en gros
Jørgensen Chr. 376	Tømremestre
Jørgensen Ferd. 55	Manufakturhdl.
Jørgensen F J K 1046	Smede
Jørgensen Frits 674	Arkitekter
Jørgensen J, Turø 42	Smede
Jørgensen Jens Laur., Turø 36	Sejl- og Flagmagere
Jørgensen J Ph., Turø 15	Skibsbyggerier
Jørgensen L 485	Smede
Jørgensen L, Turø 23	Rebslagere
Jørgensen L, Turø 11	Skibsprovianteringsform.
Jørgensen M Chr. 223	Malermestre
Jørgensen N 142	Savværker, Tømremestre
Jørgensen N C 900	Bagere
Jørgensen N Chr. Agenturform. 305 & 478	
Jørgensen P 1109	Guldsmede
Kaae Søren 588	Malermestre
Kaas Hans 1092	Ejendoms-hdl.
Kauffmann C M 34	Isenkræmmere, Støbegods, Landbrugsmaskiner

Forretningsnavn og Adresse	Se Fagregistret under
Kielberg Chr. G 86	Boghdl.
Killerup N 517	Cykler
Kjellerød H 203	Sadelmagere
Klindt Henrik 409	Boghdl.
Knudsen Carl	Snedkere
<b>KNUDSEN'S HANS JERN- OG STAAL-FORRETNING, AKTS.</b> 43, 333 & 968, Stats 4 Telegramadr. „Hans Knudsen“	Jern, Staal, Jernrør, Staalbjælker, Cement, Drivrommeimp., Sanitetsart., Ildfaste Mat., Værktøjsmask., Bygningsart., Lerrør, Kul
Filialer: Næstved 611 og Rudkjøbing 312	Børstenbindere
Knudsen Henrik 672	Bødkere
Knudsen N	Malermestre
Koch Hans II, Rødskeboile 632	Guldsmede
Koch Jørgen 288	
Kolonial-Magasinet ved Chr. Hansen 401	Manufakturhdl.
Kontantforretningen, Axel Broch 435	Møllebyggere
Kristensen N P 325	Møller
Kristians Mølle, Petersen & Jensen 328	Murermestre
Krois H Hansen, Turø 45	
Kruse A P Overretssagf. & Aage K Randers 464	Sagførere
<b>KRØYER'S H J ENKE</b> 27 Grundlagt 1767	(Trælast- og Tommerhdl., Isenkr., Bygningsartikler, Værktøj, Art.f. Skibsbygg.
Lacoppidan-Petersen 101	Sagførere
Landbo-Sparekassen for Fyen 74	Sparekasser
Lange Graham 449	Murermestre
Lange I & Co., Svendborg Jernstøberi, Akts. 45 & 454, Stats 15 Ingeniørfdelingen 845	(Jernstøberier, Kakkelovne, Varme- og Ventilationsapp. og -aul.
Larsen C A	Snedkere
Larsen C E 733	Murermestre
Larsen C M	Smede
Larsen G II	Murermestre
Larsen Hans 431	Læderhandlere
Larsen Hans & Søner 1016	Malermestre
Larsen H C, Turø 55	(Agenturforr., Gummi- og Guttaperkav. en gr., Sygeplejeart. en gr., Glarmesterart., Fyldepenne
Larsen H Chr. Købmd. 281	
Larsen Joh. 619	Murermestre
Larsen Lauritz 206	Vogufabr. og -forhdl.
Larsen R P 530	Gartnere
Lassen J A (Løve Apotek) 62	Apotekere
Laugesen Arnold	Malermestre
Lauridsen M 683	Guldsmede
Lerche O N 364	Garverier, Læderhandlere
Lindgaard S E 493	Huder og Skind
Ljungdahl J H	Smede
Lohff H 570	Bødkere
Lohse C E 572	Bagere
Longhi S	Handsker
Lund H Chr. 331	Sadelmagere
Lund I M 902	Entreprenører
Lund Peder 229	Møbeludsalg
Maack C 842	Buntmagere
Madsen Brødrene H 234	Murermestre
Madsen's Chr. Effk., N P Hansen Købmd.	
Madsen H J 213	Sagførere, Incasso
Madsen J P	Snedkere
Madsen N 49	Gartnere
Madsen Tharald Købmd. 299	
Magelund J N 356	Herreekviperingshdl.
Margarinefabrikken Danmark, Akts. 344	Margarinefabr., Fedt en gr.
Markvadsen H, Egense 527	Tommermestre
<b>Maskinfabrikken Svendborg, Akts.</b> 60	Maskinfabr., Teglværksmask., Værktøjsmask., Jernstøberier
<b>Maskinsnedkeriet Sydfyen, lmt. Pasop</b> 813	Maskinsnedkerier, Liste- og Rundstokkefabr.
Mathiasen Axel 951	Børstenbindere
May Axel 1082	Klude en gros
Mench Andreas 732	Bagere
<b>Meyer's Peter Fabriker, Akts.</b> 116 & 404	Litogr. Anst., Automathylstre, Banker, Art. f., Billefabr., Bindegarn, Biscuitfabr., Art. f., Bogtrykkerier, Bryggerianl., Cigaretfabr., Art. f., Cigarfabr., Art. f., Dampmøller, Art. f., Etiketter, Frøhdl., Art. f., Kornhdl., Art. f., Margarinefabr., Anl. af, Maskinfabr., Art. f., Papemballage, Papir en gr., Papirgarn, Plakater, Reklamart., Sejlgarnfabr., Seglmerkefabr., Skilte, Svineslagterier, Anl. af, Sæbefabr., Art. f., Sække, Tobaks- og Cigarfabr., Art. f., Vinhdl., Art. f., Æskefabr., Tapetvæverier, Tæpper en gr., Væverier
Michaelsen P	Garverier

Forretningsnavn og Adresse	Se Fagregistret under
Michelsen Chr. (Sct. Nicolai Apotek) 152	Apotekere
Michelsen H C 277	Gas- og Vandm.
Mikkelsen Chr. Strandhuse 18 109	Baadebyggerier
Mikkelsen H H 603	Tapethdl.
Mikkelsen M Chr. 255	Trikotagehdl.
Mineralvandsfabrikken Ørkild, Akts. 205	Mineralvande
Mittrøter Otto 121	Bagere
Mogensen P Købmd. 716	
Mogensen Rasmus 906	Stenhuggerier
Mortensen Anders	Murermestre
Mortensen Chr. J 584	Entreprenører
Mortensen H Købmd. 220	
Mortensen M 869	Trikotagehdl.
Mosegaard J Nielsen 1115	Trikotagehdl.
Mygind Johs. 446	Billedskærere
Müller D 198	(Fiskehandlere, Vildt en gros, Fisk en gros
<b>MØLLER CARL TH.</b> 903	Møbeluds., Dekoraterer, Sadelmagere og Tapetserere
Møller C & H, Skovsbo Strand 304	Fisk en gros
Møller H 239	Gartnere
Møller Harald Købmd. 811	Kolonial
Møller Vald.	Sadelmagere
Nielsen Albert	Stenhuggerier
Nielsen Albert 348	Skomagere
Nielsen's Chr. Enke Købmd. 482	
Nielsen Hans 264	Snedkere
Nielsen I C 492	Bagere
Nielsen Lars	Skomagere
Nielsen Magnus 263	Tobakker og Cigarer
Nielsen Martin 841	Snedkere
Nielsen N H Købmd. 204	
Nielsen N P 276	Entreprenører
Nielsen Rasmus 418	Smede
Nielsen R P 946	Trikotagehdl.
Nielsen Sophus 103	Isenkræmmere
Nielsen Sophus, Martin Jensen's Effk. Købmd. 510 & 175	Kolonial, Mel en gros
Nielsen Th., Turø 43	Fisk en gros
Nielsen Vald. 542	Sejl- og Flagmagere
Nielsen Wilh. Tapet- & Farvehdl. 920	
Nielsen-Børge R 252	Snedkere
Nordisk Radio Kompagni, Akts. 491 & 891	Radiotelegrafanlæg
Nordisk Sækkekompagni, Akts. 8, Stats 13	Sække
Nørregaard H 652	Snedkere
Odense Ægforretning 329	Æg
Olsen Anton Købmd. 178	
Olsen Laurits 887	Sadelmagere
Pedersen Emil 438	Entreprenører
Pedersen Johs. 297	(Snedkere, Møbeluds., Sadelmagere og Tapetserere
Pedersen Kristjan, Tved 801	Bistadefabr., Biavlsvredsk.
Pedersen Otto Købmd. 465	
Pedersen P 209	Smede, Vægte
Pedersen Vald. 156	Blikkenslagere
Petersen Brødr., Turø 48	Skibsbyggerier
Petersen C A 326	Sadelmagere
Petersen Carl 253 & 834	(Dampskibseksped., Speditører, Befragtningsag.
Petersen C V 149	Mæglere, Dampskibsekspeditioner, Speditører
Petersen Emil 313	Buntmagere
Petersen Emil & Søn 950	Smøreksporthører
Petersen & Hansen 88	Vinhandlere
Petersen H P	Vogufabr. og -forhdl.
Petersen J Bendix & Co. 125	Urtfurniturer og Ure en gr., Agentur- & Kommissionsf.
Petersen & Jensen 8 & 463, Stats 13	Korn, Foderstoffer, Gødning, kunstig
Petersen L, Turø	Baadebyggerier
Petersen Ludvig Købmd. en gros 73 & 61	Kolonial
Petersen Mart. H 318	Guldsmede
Petersen Martin 537	Urmagere
Petersen N P Købmd. 181	
Petersen P C, Strandhusene 523	Tommermestre
Petersen P L 434	Bagere
Petersen P M 475 & 474	Maskinforhandlere
Petersen Søren 539	Murermestre
Petersen-Adsar 653	Gartnere, Blomsterhdl.
Pilegaard M 520	Snedkere, Møbeludsalg
Planteskolen Heje Bøge 273	Planteskoler
Poulsen Chr. 14	Sagførere
Poulsen Chr. P 893	Urmagere
Poulsen Johs. Købmd. 147	
Poulsen L M Overretssagf. 14	Sagførere
Poulsen N 634	Murermestre
Poulsen Rasmus 161	Sagførere, Incasso
Poulsen Sophus 534	Glarmestre
Qvist C H	Smede
Qvist E 227	Gartnere
<b>Rahr Chr. C &amp; Co.'s Jernlager, V Hansen</b> 341	Jern
Rasmussen Anthon G, Kogtved 1083	Smede
Rasmussen Brødr. 368	Murermestre
Rasmussen C 373	Tommermestre
Rasmussen Christoffer 623	Malermestre
Rasmussen H, Turø 28	Skreddere
Rasmussen Hans Jensen Købmd. 643	



Forretningsnavn og Adresse	Se Fagregistret under
Rasmussen II Chr. 11 165	Sadelmagere
Rasmussen II J 451	Blikkenslagere
Rasmussen Jens	Tømremestre
Rasmussen Jens 36	Murermestre
Rasmussen Jens A 321	Maskinfabrikker, Smede
Rasmussen I 615	Gartnere
Rasmussen Lauritz 576	Malermestre
Rasmussen L J 428	Gipsere
Rasmussen Markus Købmd. Tved 937	
Rasmussen N P Købmd. 70	Murermestre
Rasmussen R 221	Tapetserere
Rasmussen R 915	Malermestre
Rasmussen R Holst	Malermestre
Rasmussen R P K	Assuranceforr.
Rasmussen & Sandorff 415	Guldsmede
Rathje M 219	Fiskehandlere
Raun P 1031	
Rederiaktieselskabet Panis 8 & 463, Stats 13	Sejl- og Motorskibsselsk.
Rederiaktieselskabet Turø Sund, Turø 3	Sejl- og Motorskibsselsk.
Rederiet Falken 14, Stats 14	Sejl- og Motorskibsselsk.
Rederiet Ørskild, Akts. 25, Stats 2	Dampskibsskibspeditioner
<b>REHFELD FR., Ny Pasop 1066</b>	Lervarefabr. og en gr.
Revisionsinstituttet Svendborg, Akts. 547 & 947	Revisorer, Bogholderiantæg
Rehr J C 586	Smede
Riel Carl 211	Cykler
Rosenthal Joh. & Søn 90	Agentur- og Kommissionsf.
Rosenthal P E 1088	Blikkenslagere
Rosgaard C V 412	Fiskehandlere
Rostgaard I. P.	
Rønnow's A Enke Købmdsforr. 843	
Saabye A 1014	Smede
Sandorff Th. J 415	Revisorer
Schandorff C 294	Sagførere
Schmidt J N 6	Tekstilfabr. Manufakt. en gr
Schmidt Oscar Overretssagf. 250 & 490	Sagførere, Incasso
Schneider H C 272	Kobbersmede
Sehested Jensen, Turø 35	Gartnere
Simonsen Johannes	Stenhuggerier
Singer Co. Synamskine Akts. 471	Symaskineuds. (Kbhvn.)
Skibsværftet i Gamle Hestehauge, Sophus Weber 1002	Skibsbyggerier
<b>SPAREKASSEN FOR SVENDBORG OG OMEGN 122 Kontortid 9/2-3.</b>	
Oprettet 1852	Sparekasser
Stangerup L	Møbeludsalg
Steen's Enke 548	Tømremestre
Steenberg-Thomson 825	Støbegods
Stellhoff Fr. Papirhdl. 605	Bogbindere
Svendborg Accidens-Trykkeri ved V Westermann 170	Bogtrykkerier
Svendborg Amts Bogtrykkeri 40 & 1140	Bogtrykkerier
Svendborg Amts Dagblad, Akts. 522	Aviser
Svendborg Amts Dagblad og Ære Avis, Bogtrykkeri, Akts. 522	Bogtrykkerier
Svendborg Amtstidende 40 & 1140	Aviser
Svendborg Amts Vejviser, P Brandts Boghandel 59	Vejvisere
Svendborg Anchiovis Pakkeri 398	
Svendborg Andels-Svineslagteri 78 & 817	{Svineslagterier, Pølsefabr., Fedevare en gr., Fedt en gr.
Svendborg artesiske Brøndboringselsk. 271	Brøndboring
<b>SVENDBORG AVIS, SYDFYNS TIDENDE, AKTS. 46</b>	Aviser, Bogtrykkerier
<b>SVENDBORG BANK, AKTS. 4 &amp; 1004</b>	
Telegramadr. „Svendborgbank“ Daglig aaben 9 1/2-12 1/2 og 2-4	Banker, Incasso
Svendborg Biscuitfabrik 591	Biscuitfabrikker
Svendborg Boghvede- & Havremølle 106	{Dampmøller, Boghvedegryn, Havregryn
Svendborg Bryghus, Akts. 162	Bryggerier, Avena-Øl
Svendborg Cementsteberi, H Hansen & Co. 307	Cementvarer, Cementrør
Svendborg Dampdrejeri, Anton H Jensen 429	Drejere
Svendborg Dampmølle, Akts. 21, Stats 14	Dampmøller
Svendborg Dampvaskeri, Akts. 160 & 587	Vaskerier
<b>SVENDBORG EDDIKEFABRIKER OG CIDERBRYGGERI 22 &amp; 256</b>	
Telegramadr. „Eddikefabriken“	Eddikefabr., Cider
Svendborg Flødefabrik 515	Fløde en gros
Svendborg Handelsskole	Handelsskoler
<b>SVENDBORG HØRKRAMFORRETNING</b>	
ved Georg Jørgensen 85	Hørkram en gros
Svendborg Jernvarefabrik, Akts. 403	Havemøbler
Svendborg Kalksandstensfabrik, Akts. 448	Kalksandstensfabrikker
Svendborg Klædefabrik 119 & 819, Stats 19	{Klædefabrikker, Konfektionsstoffer, Møbelstoffer og Portier, Klædeimp.
Svendborg Konfektionsfabrik ved Joh. Wiggers 119 & 819, Stats 19	{Konfektion en gros, Bernekonfektion en gros, Herrefabrik en gros
Svendborg Konservesfabrik, Akts. 985	Konservesfabr. (Kbhvn.)
Svendborg Kulkompagni 24	Kul
Svendborg Lervarefabrik 233	Lervarer
Svendborg Materialhandel, A S Nissen 32	

Forretningsnavn og Adresse	Se Fagregistret under
Svendborg Mælkeforsyning & Ostefabrik ved I. & P Rasmussen 515	Ostefabr. og Oste en gros
Svendborg Navigationsskole 491 & 891	Navigationsskoler
Svendborg Omegns Fiskesalg- & Eksportforening 800	Fisk en gros
<b>SVENDBORG SKIBSVÆRFT &amp; MASKINBYGGERI, AKTS. 76, 1076, Skibsfad. 269, Telegramadr. „Flydedokken“</b>	{Jernstøb., Maskinfabr., Skibsbygg., Dampkedelanl., Art. f. Entrepren., Pumpe, Skibsbygningsmat.
Svendborg Skindfabrik, D Voigt & Co.	Garverier
Svendborg Skærvofabrik 777	Skærver
Svendborg Sten- og Kalkværk ved Hans Knudsen 43 & 333, Stats 4	Kalkværker
Svendborg Sukkervare- & Chokoladefabrik, Rud. Sauerberg 319	Sukkervarefabrikker
Svendborg Tagpap- & Cementvarefabrik, Akts. 66 & 65	{Cementvarer, Tagpap, Cementrør, Carbolinum, Asfalteringsvirksomheder
Svendborg Tekstilfabrik ved H C W Berg 52	Bomuldsvæverier
<b>SVENDBORG TRÆLASTHANDEL, AKTS. 13, Telegramadr. „Trælasthandel“</b>	{Trælast- og Tømmerhdl., Savværker
Svendborg Træskostøvløfabrik, N P Juul 1005	{Træsko, Skibsprovforr., Art. f.
Svendborg Trævarefabrik ved N L Jepsen 439	{Trævarefabr., Træskoklamper
Svendborg Tøjhus, Kragballe Nielsen 639	Herrekræmperingshdl.
<b>SVENDBORG-ØXENBJERG DAMPMØLLE, AKTS. 11, Stats 25</b>	Dampmøller, Mel en gros
Svendsen John Materialist 235	
Sydfyns Froavl, Akts. 355	{Frø (Akts. Erhard Frederiksen)
Sydfyns Maskinforretning, Ludvig Petersen 379	Maskinforhandlere
Sydfyns Social-Demokrat 177 & 192	Aviser
<b>SYDFYNSKE DAMPSKIBSSELSKAB 19 &amp; 419, Direktion 1069, Stats 9</b>	{Dampskibsselsk. og Dampskibsselsk.
Telegramadr. „Syddamp“	
<b>SYDFYNSKE LANDMÆNDENS SMØREKSPORTFORENING 95, Stats 16</b>	Smørekseptorer
Telegramadr. „Association“	
<b>SØFORSIKRINGSSELSKABET „SVENDBORG“, AKTS. Møllerg. 22 1022 &amp; 1010 Telegramadr. „Assurancesø“</b>	{So- og Transportfors., Brandfors.
Sømands-Højskolen 484	{Højskoler, Bade- og Sommerpensionater
Søndergaard H 7	Bagere
Sørensen A E 1151	Mæglere
<b>SØRENSEN CARL 477 &amp; 609, Stats 17</b>	
Telegramadr. „Merchant“	Korn, Mæglere
Sørensen C F 286	Metalvarefabrikker
Sørensen Emil 511	Modeforr.
Sørensen Søren 561	Isenkræmmere
Tanggaard's H Efff., A Sponholtz 483	Buntmagere
Teknisk Material- og Medicinalhandel ved Cand. pharm. Rich. Sand 381	
Thomsen Børge 662	Snedkere
Thomsen R 531	Urmagere
Thorbensen & Askegaard 336	{Malerm., Farvehdl., Tapethdl., Rammer en gr., Rullegardiner, Automobilkøretøjer, Kunstmalere, Røkv. f.
<b>TURØ OG OMEGNS BANK, AKTS., Turø 56.</b>	Banker, Incasso.
Tilbagestrømsmotor, Akts. 1010	
Torvets Materialhandel ved H P Johansen 164	
Turø Kro og Badehotel 4 & 46	{Hoteller, Bade- og Sommerhoteller
Turø Kro's Skibsprovianteringsforr., Akts., Turø 4 & 46	Skibsprovianteringsforr.
Udbye's H Efff., A Lützen 323	Boghandlere
Wandalls Hotel 739 & 850, Stats 7	Hoteller
Wanner R	Murermestre
Wehle H J, Filial Agenturforr. Vesterg. 24 610	
Welm Harald 461	Malermestre
West Jens 414	Gartnere, Blomsterhdl.
West R J, Øxenbjerg 440	Gartnere
Vestergades Mølle, A Petersen 129	Møller
Vett & Wessels Uds., Johs. Kaas, Turø 31	Manufakturhdl.
Vett & Wessels Uds., V Walther 26	Manufakturhdl.
Wielcke Vilh. 1075	Urmagere
Wiggers Brødr. 119 & 819, Stats 19	{Manufakturhdl., Herrekræmperingshdl., Skråddoriart.
Winkel C N & Rasmussen 675	Smede, Art. f.
Wiwel H J 1087	Urmagere
Øxenbjerg Baadebyggeri, N Hansen	Baadebyggerier
Øxenbjerg Planteskole 226	Planteskoler
Øxenbjerg Skibsværft, Akts. 524	Skibsbyggerier

Indregistrerede Firmaer.

Albertsen & Co. Indeh. M Albertsen og A K Rasmussen.  
 Andersén & Jørgensen. Indeh. C H M Jørgensen.  
 Anderson & Nielsen, Murermestre. Indeh. R Anderson og N M Nielsen.  
 Arbejdernes Fællesbageri i Svendborg, Lmt. Akts. Bestyrelse: Murerm. H Larsen, (Formand), Cigararbejder F Nicolajsen, Arbejdsmand H P Hansen, Arbejdsmand

R M Andersen, Arbejdsmand S Petersen, Malorsv. H Rasmussen og Karstmager C Frandsen, der i Foren. tegner Frm. Aktk. 3,600 Kr. Prok.: A Jensen. Axelsen's J H Dampbageri. Akts. Bestyrer: Bagerm. J H Axelsen, der tegner Frm. Aktk. 1000 Kr.

Baagon L. J. Indeh. C og E E A Baagon. Prok.: W S Petersen. Baagon & Ribber. Indeh. L M Ribber og J P B Ribber. Baug & Lauritsen. Indeh. E H Baug og C P Lauritsen. Berg's G R Varehus. Indeh. H C V Berg. Billeschou & Nielsen. Indeh. M Billeschou, Vejle, og N M Nielsen, der i Foren. tegner Frm.

Brandts Boghandel. Indeh. V Brandt og C Brandt. Kristof ved H C Andersen. Indeh. H C Andersen. Bronze Johannes. Indeh. Frm M C Bronze og H G Bronze. Christiansen's F Eff. Indeh. J C Andersen. Christiansen M. Indeh. J M Christiansen, Thuro. Prok.: S Christiansen. City ved Carl C V Olsen & Willy G O Petersen. Indeh. C C V Olsen og W C O Petersen, der i Foren. tegner Frm.

Cykelfabrikken Fyn v. Christian Andersen. Indeh. C Ludvig Andersen og Lauritz C Andersen.

Dampskibsselskabet Svendborg, Akts., Sorup, St. Jørgens Kommune. Bestyrelse: Skibsroderne P Mærsk Møller (korresp. Roder) og A P Møller, Hellerup (Forretningssk.) samt Sagf. J Lacoppidan-Petersen, Bankdir. C Mende, Købmd. J N Rosenthal og Købmd. A H Nielsen. Frm. tegnes af Iro Bestyrelsesmedl. i Foren. samt af den korresp. Roder og Forretningssk. hver for sig. Aktk. 220,000 Kr. Dansk Bekledningsmagasin ved Henrik Olesen. Indeh. Købmd. H Olesen, Kolding. Dansk Emballagefabrik ved Chr. Meyer & Lundsgaard. Indeh. P C Meyer og F K V Lundsgaard.

Due-Petersen N & Kryger. Indeh. N Due-Petersen og H P C Kryger. Flensborg Varehus ved Alex. Karlyb. Indeh. A Karlyb. Frandsen R & Son. Akts. Selsk. optraadt i Likvidation. Likvidatorer: Dir. M Sørensen, Prokurist O Møller og Overretssagf. A T G Olsen, alle af Kbhvn., der i Foren. tegner Frm.

Fyens Andels-Roderstøtforretning. Bestyrelse: Skatreradsform. L J Dønhund, Lalkendrup (Formand), Gaardejerne R Pedersen, Gislev (Næstform.), N Larsen, Lombjerg, J Pedersen, Sundballe, R K Ringto, Frørup, L Larsen, Dalby, B Sørensen, Baaring, J Jensen, Nordskov, L Petersen, Lambæksgaard, og L C Holmingsen, Bladstrup, samt Sognoft. G A Busse, Fjelsted. Frm. tegnes af Formanden i Foren. med et Bestyrelsesmedl. Prok.: Direktør N Larsen.

Fyens Centraltrykkeri ved H Høgføldt. Indeh. H Høgføldt. Halborg Harald, S Bonnoleyke's Eff. Indeh. H A Halborg, E V Halborg og H F O Halborg.

Handels- og Landbrugsbanken. Akts. Bestyrelse: C Mende, (adm. Direktør), Direktør J L Holst, Vinhd. J Nielsen og Købmand A Nielsen. Frm. tegnes af den adm. Dir. i Foren. med et andet Bestyrelsesmedl. Prok.: Bogholder J N Wielecke, Kassere H C Bonnesen og Fuldm. E Hansen, to i Foren. Aktk. 2 Mill. Kr. Hansen's Chr. Eff. ved V P Petersen, Indeh. V P Petersen. Hansen & Co. Indeh. A C Petersen. Hansen Einar. Indeh. E F Hansen. Hansen & Henriksen, Heilmann & Sørensen's Eff. Indeh. J B T Hansen og J Henriksen. Hassing L W. Indeh. L W Hassing søn., L W Hassing jun. og O C M Olesen. Heegaard Anker, Akts. Indeh. Akts. L Langø & Co., Svendborg Jernstøberi [se det].

International Autom.-bilmport. Akts. Bestyrelse: Bankdir. R H Lølløsgaard, Købmand H Knudsen og Overretssagf. A F H Kruse (Kontrolkomit.), der to i Foren. tegner Frm., samt Lønsbaron A C Berner-Schilden-Holsten, Holstenshus, og kgl. Agent F E T Peterson. Adm. Dir.: A M Bangor. Aktk. 100,000 Kr. Jensen Albert & Co., et Kommanditselsk. Ans. Delt. A Jensen, der tegner Frm. Prok.: M H C Christensen.

Jensen's Jess Jægersport ved L E Andersen. Indeh. Gross. L E Andersen. Kbhvn. Knudsen's Hans Jern- og Staalforretning. Akts. Bestyrelse: Købmd. Hans Knudsen og Købmd. Holger Knudsen (Direktør), der hver for sig tegner Frm. Prok.: C L Flindt og N M Petersen i Foren. Aktk. 400,000 Kr. Kolonial-Magasinet ved Chr. Hansen. Indeh. C Hansen. Krøyer's H J Enko. Indeh. H J Krøyer.

Lange L & Co., Svendborg Jernstøberi, Akts. Bestyrelse: Bankdir. C Mende (Formand), Købmd. C Hansen, Fabr. G D Feldthusen, Kbhvn., Ingeniør H F C Gabe, Frdbg., Overretssagf. F E Petersen, Frdbg., fh. Fabrikørerne Bjørn Stephensen, Kbhvn., og Oberst A G Nyholm, Hellerup. Direktion: A C F Paulsen, Kbhvn., H L Anker Heegaard, Frederiksvej, V Lange og H S Dahl, Hellerup. Frm. tegnes af et Bestyrelsesmedl. og en Direktør i Foren. eller af Formanden i Foren. med et Bestyrelsesmedl. Prok.: Direktørerne hver for sig samt H Lange og K Juul i Foren. Aktk. 2 Mill. Kr.

Lorche's O N Leder- og Limfabrik. Indeh. C B Lerche. Londoner Bazaren ved F K Svindh. Indeh. F K Svindh. Lundsgaard V. Indeh. F C V Lundsgaard. Prok.: S Gjelstrup. Madsen Brodrene H. Indeh. H P & T H Madsen. Madsen R. Ostekuset Svendborg. Indeh. R Madsen. Margarinefabrikken Danmark, Akts. Bestyrelsesraad: Sagf. J Lacoppidan-Petersen (Formand), Bankdir. C Mende (Næstformand) og Købmd. M H Christensen, der to i Foren. tegner Frm. Adm. Direktør: H G Knudsen, der har Prok. Aktk. 60,000 Kr.

Maskinfabrikken Svendborg, Akts., Sorup, St. Jørgens Kommune. Bestyrelsen bestaar af et Bestyrelsesraad: Købmd. L M Ribber, Fabr. J S A Ewald, Dir. L M Laursen, Stenstrup, Mejeribest. T Jensen, Gislev, og Amtsraadsmedl. L Kristensen, Ringø, samt en Direktør: V L A Nielsen. Frm. tegnes af Direktøren eller af et Bestyrelsesraadsmedl. i Foren. Aktk. 240,000 Kr.

Melson S. Indeh. E Melson. Møyer's Peter Fabrikker, Akts. Bestyrelse: Bankdir. C Mende (Formand), Købmandene M H Christensen og H F L Gislinge, Vinhd. A C Petersen, Sagf. R C Poulsen og Sagf. A L H Elmquist. Direktør: Chr. Meyer. Frm. tegnes af et Bestyrelsesmedl. i Foren. med Formanden eller Direktøren. Aktk. 600,000 Kr.

Mineralvandsfabrikken Ørskild. Akts. Indeh. Akts. Svendborg Byghus. Mønsterbageriet ved Anton Christensen. Indeh. J C A Christensen. Nordisk Radio Kompagni, Akts., Svendborg. Bestyrelse: Navigationskolleforst. A V Tuxen, Skibsroder A C Rasmussen, Övering. V Møyer, Odense, og Sagf. A L H Elmquist, der to i Foren. tegner Frm. Aktk. 40,000 Kr.

Petersen Brodrene. Turo pr. Svendborg. Indeh. A G Petersen og R P Petersen. Petersen Emil & Son. Indeh. kgl. Agent F E T Petersen og H E O Petersen. Petersen & Hansen. Indeh. V Hansen og R J Moses. Petersen J Bendix & Co. Indeh. Lorenz Petersen. Prok.: M Lauridsen. Petersen & Jensen. Indeh. P M Petersen, Pasop, og H F L Gislinge. Petersen Theodor. Indeh. T Petersen. Prok.: J S Petersen. Rahr Chr. & Co., Svendborg Afdeling. Filial af Chr. C Rahr & Co., Kbhvn. Prok.: V Hansen.

Rasmussen Holm & Son. Indeh. H P Rasmussen. Roderaktieselskabet Flora, Thuro. Bestyrelse: Fiskeeksp. T Nielsen (Formand), L Rasmussen (Forretningssk.), Skibsroderne A E Sørensen og J H Stegmann, Marstal, samt Gaardejer H P Andersen. Frm. tegnes af Forretningssk. eller af to Bestyrelsesmedl. i Foren. Aktk. 176,000 Kr.

Roderaktieselskabet Panis. Bestyrelse: Købmd. H F L Gislinge, Skibsroder R S Hansen, Thuro, Gross. K N C Hvilsmo, Kbhvn., Bankdir. C Mende, Købmd. A H Nielsen, Købmd. P M Pedersen (Forretningssk.) og Forp. P Rasmussen, Brændskovgaard. Frm. tegnes af Forretningssk. eller af to Bestyrelsesmedl. i Foren. Aktk. 1 Mill. Kr.

Roderaktieselskabet Thuro-land, Thuro. Bestyrelse: Gaardejer H P Andersen, Kapl. A G S Mahneke, Søjlerger J L Jørgensen og Skibsroder N R Nielsen (Kommiteforst.) samt Skibsroder R V Rasmussen (Forretningssk.). Frm. tegnes af Forretningssk. eller af to Bestyrelsesmedl. i Foren. Aktk. 20,000 Kr.

Roderiet Britania, Akts. Bestyrelse: C P Christensen (Forretningssk.), Skibs-

roderne C E Mikkelsen og N R Nielsen. Frm. tegnes af Forretningssk. eller af to Bestyrelsesmedl. i Foren. Aktk. 250,000 Kr.

Roderiet Patriot, Akts. Bestyrelse: Skibsroderne A E Rasmussen, Marstal, J M Christianesen, Thuro, og S A Svendsen, Marstal, samt Dir. O Kruhof, Dir. H J Osterhammel, begge af Odense, Forretningssk. J Mortensen og Skibst. H V Caspersen, Ommeil, Korresp. Roder: Skibsroder H K E Hansen, der tegner Frm. Aktk. 122,000 Kr.

Roderiet Ørskild, Akts. Bestyrelse: Skibsmægler A H W Thøjll (korresp. Roder), der tegner Frm., Skibsroder N H Pedersen, Dir. L M Laursen, Stenstrup, kgl. Agent F E T Petersen, Överretningssk. A F Højor Kruse og Dir. V L A Nielsen. Aktk. 869,000 Kr.

Rosenthal Job. & Son. Indeh. J N Rosenthal og P E Rosenthal. Sjølskibsselskabet C L Rasmussen, Akts., Thuro. Bestyrelse: Skibsroder R S Hansen (Forretningssk.), der tegner Frm. Aktk. 53,350 Kr. Sjølskibsselskabet Elsn. Akts., Thuro. Bestyrer Roder: R S Hansen, der tegner Frm. Aktk. 120,000 Kr. Sjølskibsselskabet Eylla, Akts., Thuro. Bestyrer Roder: R S Hansen, der tegner Frm. Aktk. 140,000 Kr. Sjølskibsselskabet I. Kofod, Akts., Thuro. Bestyrer Roder: R S Hansen, der tegner Frm. Aktk. 66,000 Kr. Sjølskibsselskabet Marie, Akts., Thuro. Bestyrer Roder: R S Hansen, der tegner Frm. Aktk. 56,500 Kr. Sjølskibsselskabet Rossing, (Akts.), Thuro. Bestyrelse: Skibsroder R S Hansen, der tegner Frm. Aktk. 58,000 Kr. Sjølskibsselskabet 3-m. Sk. Britannia (Akts.), Thuro. Bestyrelse: Skibsbygm. A G Pedersen, der tegner Frm. Aktk. 48,000 Kr. Sjølskibsselskabet 3-m. Sk. Elton (Akts.), Thuro. Bestyrelse: Skibsbygm. A G Pedersen, der tegner Frm. Aktk. 48,000 Kr. Sjølskibsselskabet 3-m. Sk. Jens Nielsen (Akts.), Thuro. Direktør: Skibsroder H A Hansen, der tegner Frm. Aktk. 50,000 Kr. Sjølskibsselskabet 3-m. Sk. Pallesen (Akts.), Thuro. Bestyrer: Skibsroder H A Hansen, der tegner Frm. Aktk. 50,000 Kr. Sjølskibsselskabet 3 m Sk. Zampa (Akts.), Thuro. Bestyrer Roder: H A Hansen, der tegner Frm. Aktk. 60,000 Kr. South Funen Poultry Farms ved L. E Andersen. Indeh. Gross. L E Andersen, Kbhvn. Sparekassen for Svendborg og Omegn. Bestyrelsen bestaar af et Repræsentantskab paa 8 Medl., samt en Direktion: Købmd. E Jørgensen (adm. Dir.), Købmd. H J Krøyer og Købmd. J Poulsen (kontroll. Direktør). Frm. tegnes af den adm. Direkt. i Foren. med en kontroll. Direkt. Standard Mønstorforretning ved Marius Hartz, Svendborg Filial. Indeh. Frm. Standard Mønstorforretning ved Marius Hartz, Kbhvn. [se det]. Bestyrer: C F Peterson, der har Prok. (Ann. i Kbhvn.). Svendborg Accidens-Trykkeri ved V Westermann. Indeh. V Westermann. Svendborg Amts Bogtrykkeri. Indeh. Interessentskabet Svendborg Amtstidendes Udgivere. Svendborg Amts Dagblad, Akts. (Svendborg Amts Dagblad, Æro Avis og Olandenes Dagblad). Bestyrelse: Lensgrove A C C L Schaaffitzky de Mackadell, Arreskov (Formand), Købmd. H O Hansen (Næstform.), Forp. H Abel, Grup. Købmd. H J Krøyer, kgl. Agent F E T Petersen, Hotelojer E Andersen, Marstal, Brandrid. L Petersen, Bjergenggaard, Lører P M Clemmensen, Thuro, Maglor C V Petersen, Forp. Greve C Ahlofeldt-Laurvig, Venstergaard, Forp. O Fabricius, Korsbølle, Prop. G Hansen, Skobjerggaard, Konsul A Nielsen, Rudkjøbing og Købmd. T Halvorsen, Rudkjøbing, der to i Foren. tegner Frm. Aktk. 72,000 Kr. Svendborg Amts Dagblads og Æro Avis's Bogtrykkeri, Akts. Bestyrelse: Direktør H C Berg, Vinhd. R J Moses og Direktør V L A Nielsen, Sorup, der to i Foren. tegner Frm. Aktk. 23,000 Kr.

Svendborg Andels-Svineslagteri. Bestyrelse: Forpagter J Theilmann, Hvidkilde (Formand), Gaardejerne J Foged, Bjørreby, I P Fogedgaard, N Nordtorp, Trunderup, J R Hunskov, Hesselager, C Sørensen, Lykkeby, N Larsen, Vejstrup, og H Hansen, Lakkendrup, Husmand N Petersen, Staagerup, Husmd. N P Nielsen, Øxendrup, Sognoft. R Rasmussen, et. Ruse, og Mejerier L Christensen, Albertslykke, der i Foren. tegner Frm. Prok.: Direktør H Aagaard (er senere død).

Svendborg Avis (Sydfyns Tidende), Akts. Bestyrelse: Skyldraadsform. N Nielsen, Vejstrup (Formand), Gaardejer R Polle, Bjørreby, Rentier J D Jensen, Staagerup, Sjøslager J S A Ewald, Överretssagf. O E Schmidt, Gaardejer P H Maaer, Hesselager, og Sognoft. S Rasmussen, Skaarup. Frm. tegnes af Formanden i Foren. med et Bestyrelsesmedl. Forretningssk. Red. A C Bondegaard, der har Prok. Aktk. 140,000 Kr.

Svendborg Bank, Akts. Bestyrelsen bestaar af et Kontroludvalg: Købmandene J N Schmidt og L C A Bonnoleyke samt en Direktion: Bankdirektørerne C S Jensen og R H Lølløsgaard. Frm. tegnes af to Direktører i Foren. eller af en Direktør i Foren. med et Medl. af Kontroludv. Prok.: Bogh. J C Alsing og Kassører H G Møller hver for sig i Foren. med et Bestyrelsesmedl. Aktk. 2 Mill. Kr. Svendborg Bryghus, Akts. Bestyrelse: Direktør V Hansen, fh. Skovrider F V Lynmann Kbhvn. og Købmand L Ribber, der to i Foren. tegner Frm. Aktk. 375,000 Kr. Svendborg Cementstøberi ved H Hansen & Co. Indeh. H A Poulsen. Svendborg Dampmølle, Akts. Bestyrelse: Møllejer J P Petersen, Odense. Partikulier P N Petersen, Dalby, J L Holst (Direktør), Partikulier C C Petersen og Bankdir. C Mende, Frm. tegnes af Direktøren alene eller af to Bestyrelsesmedl. i Foren. Aktk. 450,000 Kr.

Svendborg Dampvaskeri, Akts. Bestyrelse: E Rosenstand og Cecilie K Rosenstand (Formand), der hver for sig tegner Frm. Aktiekapital 4000 Kr. Svendborg Eddikefabr. (Valdemark Hansen). Indeh. V Hansen. Svendborg elektriske Skotøjsreparation Ekspre ved Nielsen & Christensen. Indeh. H Nielsen og J Christensen. Svendborg Høkræmforretning ved Georg Jørgensen. Indeh. G Jørgensen. Svendborg Jernvarefabrik, Akts. Bestyrelsesraad: Direktør V Lange (Formand), Rentier N Christensen, Aarhus, og kgl. Vejer C A Jensen, der to i Foren. tegner Frm. Adm. Direktør: A Langhorn, der har Prok. Aktk. 50,000 Kr. Svendborg Kaffebed ved H J Andersen. Indeh. H J Andersen, Kbhvn. Svendborg Kalksandstensfabrik, Akts. Bestyrelse: kgl. Vejer og Møller C A Jensen, Rentier C C Petersen, Dampmøller J P Petersen, Odense, og Rentier P N Petersen, Dalby, der to i Foren. tegner Frm. Aktk. 75,000 Kr. Svendborg Klædefabrik. Indeh. F Wiggers, J Wiggers og O Wiggers. Svendborg Konfektionsfabrik ved Joh. Wiggers. Indeh. J A Wiggers. Svendborg Konserverfabrik, Akts. Bestyrelse: Mejerierjer L Christensen, Albertslykke, samt Grosserer C G Petersen (Direktør) og Bankbest. A Valentinor, begge af Kbhvn., der to i Foren. tegner Frm. Prok.: C G Petersen, Kbhvn. Aktk. 30,000 Kr. Svendborg Kontantforretning ved Axel Broch. Indeh. A Broch. Svendborg Kulkompagni ved Axel Nielsen, Hermann Christensen, Knud Hardor Hans G Harder & Carl A Møller. Indeh. A H Nielsen, M H Christensen, K U Harder, H G Harder og C A Møller, der to i Foren. tegner Frm. Svendborg Lørvarefabrik ved F J Albertsen. Indeh. F J Albertsen, Kogtved. Svendborg Liggiste Magasin ved Hans Nielsen. Indeh. H Nielsen. Svendborg Materialhandel, A S Nissen. Indeh. A S Nissen. Svendborg Mælkforsyning ved L & P Rasmussen. Indeh. Mejerierjer L Rasmussen, Ly pr. Nakskov, og Forp. P Rasmussen, Brændskovgaard. Svendborg Ostefabrik ved L & P Rasmussen. Indeh. L Rasmussen, Jy. og P Rasmussen, Brændskovgaard, der i Foren. tegner Frm. Svendborg Osteforretning ved P C Nebel. Indeh. P C Nebel. Svendborg Skibsværf & Maskinbyggeri, Akts. Bestyrelse: Bankdir. C Mende (Formand), Skibsbygm. J Ring-Andersen, Sagf. J Lacoppidan-Petersen og Skibsroder R S Hansen, Turo, samt Direktørerne: H Larsen, V F Møller og J F Andersen, der to i Foren. tegner Frm. Prok.: Bogholder P Sørensen i Foren. med en Direktør. Aktk. 1,500,000 Kr. Svendborg Skindfabrik ved D Voigt & Co. Indeh. K C C Schøller, Kbhvn. Svendborg Skotøjsmagasin ved Alb. Nielsen. Indeh. A W C Nielsen. Svendborg Smerforsyning ved A Jørgensen. Indeh. A Jørgensen.

R M Anderson, Arbejdsmand S Petersen, Malersv. H Rasmussen og Karetmager C Frandsen, der i Foren. tegner Frm. Aktk. 3,000 Kr. Prok.: A Jensen.  
 Axelsen's J H Dampbageri, Akts. Bestyrer: Bagerm. J H Axelsen, der tegner Frm. Aktk. 1000 Kr.  
 Baagoe L J, Indeh. C og E E A Baagoe, Prok.: W S Petersen.  
 Baagoe & Ribbe, Indeh. L M Ribbe og J P Ribbe.  
 Bang & Lauritsen, Indeh. B E Bang og C P Lauritsen.  
 Berg's G R Varohus, Indeh. H C V Berg.  
 Billeshou & Nielsen, Indeh. M Billeshou, Vojte, og N M Nielsen, der i Foren. tegner Frm.  
 Brandts Boghandel, Indeh. V Brandt og C Brandt.  
 Bristol ved H C Anderson, Indeh. H C Anderson.  
 Bronée Johannes, Indeh. Fru M C Bronée og H G Bronée.  
 Christiansen's F Eff. Indeh. J C Anderson.  
 Christiansen M, Indeh. J M Christiansen, Thuro. Prok.: S Christiansen.  
 City ved Carl G V Olson & Willy C O Petersen, Indeh. G C V Olson og W C O Petersen, der i Foren. tegner Frm.  
 Cykelfabrikken Fyn v. Christian Andersen, Indeh. C Ludvig Andersen og Lauritz C Andersen.  
 Dampskibsselskabet Svendborg, Akts., Sorup, St. Jørgens Kommune. Bestyrelse: Skiberederne P Mærsk Møller (korresp. Roder) og A P Møller, Hellerup (Forretningss.) samt Sagf. J Lacoppidan-Petersen, Bankdir. C Munde, Købmd. J N Rosenthal og Købmd. A H Nielsen. Frm. tegnes af tre Bestyrelsesmedl. i Foren. samt af den korresp. Roder og Forretningss., hver for sig. Aktk. 920,000 Kr.  
 Dansk Beklædningsmagasin ved Henrik Olsen, Indeh. Købmd. H Olsen, Kolding.  
 Dansk Emballingsfabrik ved Chr. Meyer & Lundgaard, Indeh. P C Meyer og F K V Lundgaard.  
 Due-Petersen N & Kryger, Indeh. N Due-Petersen og H P C Kryger.  
 Flensborg Varehus ved Alex. Karby, Indeh. A Karby.  
 Frandsen R & Søn, Akts. Selsk. og traadt i Likvidation. Likvidatorer: Dir. M Samson, Prokurist O Møller og Overretssagf. A T G Olson, alle af Kbhvn., der i Foren. tegner Frm.  
 Fyens Andels- Foderstofferforretning. Bestyrelse: Skatforretningsformd. L J Duellund, Lakkendrup (Formand), Gaardejerne R Pedersen, Gislev (Næstformd.), N Larsen, Lombjerg, J Pedersen, Siedballe, R K Ringer, Frorup, L Larsen, Dalby, B Sørensen, Baaring, J Jonson, Nordskov, L Petersen, Lambeksgaard, og J C Hemmingsen, Bladstrup, samt Sognd. C A Russo, Fjølsted, Frm. tegnes af Formanden i Foren. med et Bestyrelsesmedl. Prok.: Direktør N Larsen.  
 Fyens Centraltrykkeri ved H Hogfeldt, Indeh. H Hogfeldt.  
 Halberg Harald, S Bonnellycke's Eff. Indeh. H A Halberg, E V Halberg og H F O Halberg.  
 Handels- og Landbrugsbanken, Akts. Bestyrelse: C Mønde, (adm. Direktør), Direktør J Holst, Vinhd. J Nielsen og Købmand A Nielsen, Frm. tegnes af den adm. Dir. i Foren. med et andet Bestyrelsesmedl. Prok.: Bogholder J N Wielecke, Kasserer H C Bonnesen og Fuldm. E Husen, to i Foren. Aktk. 2 Mill. Kr.  
 Hansen's Chr. Eff. ved V F Petersen, Indeh. V F Petersen.  
 Hansen & Co. Indeh. A C Petersen.  
 Hansen Einar, Indeh. E F Hansen.  
 Hansen & Henriksen, Heilmann & Sørensen's Eff. Indeh. J E T Hansen og J Henriksen.  
 Hassing L W, Indeh. L W Hassing søn, L W Hassing jun. og O C M Olesen.  
 Høgaard Anker, Akts. Indeh. Akts. L Lange & Co., Svendborg Jernstøberi (se 6ette).  
 International Automobilimport, Akts. Bestyrelse: Bankdir. R H Løllgaard, Købmand H Knudsen og Overretssagf. A F H Kruse (Kontrolkomitè), der to i Foren. tegner Frm., samt Lønsbaron A C Berner-Schilden-Holsten, Holstenshus, og kgl. Agent F E T Petersen, Adm. Dir.: A M Binger, Aktk. 100,000 Kr.  
 Jensen Albert & Co., et Kommanditselsk. Ansv. Delt. A Jensen, der tegner Frm. Prok.: M H C Christensen.  
 Jensen's Jess Zegreksporv ved L E Andersen, Indeh. Gross. L E Andersen, Kbhvn.  
 Knudsen's Hans Jern- og Staalforretning, Akts. Bestyrelse: Købmd. Hans Knudsen og Købmd. Holger Knudsen (Direktører), der hver for sig tegner Frm. Prok.: C L Plindt og N M Petersen i Foren. Aktk. 400,000 Kr.  
 Kolonial-Magasinet ved Chr. Hansen, Indeh. C Hansen.  
 Krøyer's H J Enko, Indeh. H J Krøyer.  
 Lange L & Co., Svendborg Jernstøberi, Akts. Bestyrelse: Bankdir. C Mønde (Formand), Købmd. C Hansen, Fabr. G D Feldthusen, Kbhvn., Ingeniør H F C Gabe, Fråbg., Overretssagf. F E Petersen, Fråbg., fh. Fabrikker Bjørn Stephansen, Kbhvn., og Oberst A G Nyholm, Hellerup, Direktion: A C F Paulsen, Kbhvn., H L Anker Heegaard, Frederiksberg, V Lange og H S Dahl, Hellerup, Frm. tegnes af et Bestyrelsesmedl. og en Direktør i Foren. eller af Formanden i Foren. med et Bestyrelsesmedl. Prok.: Direktørerne hver for sig samt H Lange og K Juul i Foren. Aktk. 2 Mill. Kr.  
 Lerche's O N Læder- og Luffabrik, Indeh. C C B Lerche.  
 Londoner Bazaren ved F K Svith, Indeh. F K Svith.  
 Lundgaard V, Indeh. F C V Lundgaard, Prok.: S Gjelstrup.  
 Madsen Brodrerne H, Indeh. H P & T H Madsen.  
 Madsen R, Ostehuset Svendborg, Indeh. R Madsen.  
 Margarinefabrikken Danmark, Akts. Bestyrelsesraad: Sagf. J Lacoppidan-Petersen (Formand), Bankdir. C Mønde (Næstformand) og Købmd. M H Christensen, der to i Foren. tegner Frm. Adm. Direktør: H G Knudsen, der har Prok. Aktk. 60,000 Kr.  
 Maskinfabrikken Svendborg, Akts., Sorup, St. Jørgens Kommune. Bestyrelsen består af et Bestyrelsesraad: Købmd. L M Ribbe, Fabr. J S A Ewald, Dir. L M Laurson, Stenstrup, Mejeribest. T Jensen, Gislev, og Amtsraadsmedl. L Kristensen, Ringe, samt en Direktør: V L A Nielsen. Frm. tegnes af Direktøren eller af et Bestyrelsesraadsmedl. i Foren. Aktk. 240,000 Kr.  
 Melson S, Indeh. E Melson.  
 Meyer's Peter Fabrikker, Akts. Bestyrelse: Bankdir. C Mønde (Formand), Købmandene M H Christensen og H F L Gislings, Vinhd. A C Petersen, Sagf. R C Poulsen og Sagf. A L H Elmquist, Direktør: Chr. Meyer. Frm. tegnes af et Bestyrelsesmedl. i Foren. med Formanden eller Direktøren. Aktk. 600,000 Kr.  
 Mineralvandsfabrikken Ørskild, Akts. Indeh. Akts. Svendborg Byghus.  
 Mønsterbageriet ved Anton Christensen, Indeh. J C A Christensen.  
 Nordisk Radio Kompagni, Akts., Svendborg. Bestyrelse: Navigationskoleforst. A V Tuxon, Skibsreder A C Rasmussen, Overing. V Meyer, Odense, og Sagf. A L H Elmquist, der to i Foren. tegner Frm. Aktk. 40,000 Kr.  
 Petersen Brodrerne, Ture pr. Svendborg, Indeh. A G Petersen og R P Petersen.  
 Petersen Emil & Søn, Indeh. kgl. Agent F E T Petersen og H E O Petersen.  
 Petersen & Hansen, Indeh. V Hansen og R J Moses.  
 Petersen J Bendix & Co. Indeh. Lorentz Petersen. Prok.: M Lauridsen.  
 Petersen & Jensen, Indeh. P M Petersen, Pasop, og H F L Gislings.  
 Petersen Theodor, Indeh. T Petersen. Prok.: J S Petersen.  
 Rahr Chr. & Co., Svendborg Afdeling. Filial af Chr. C Rahr & Co., Kbhvn. Prok.: V Hansen.  
 Rasmussen Holm & Søn, Indeh. H P Rasmussen.  
 Roderiaktieselskabet Flora, Thuro. Bestyrelse: Fiskeeksp. T Nielsen (Formand), L Rasmussen (Forretningss.), Skibsroderne A E Sørensen og J H Stegmann, Marstal, samt Gaardejer H P Andersen, Frm. tegnes af Forretningss. eller af et Bestyrelsesmedl. i Foren. Aktk. 176,000 Kr.  
 Roderiaktieselskabet Panis, Bestyrelse: Købmd. H, P L Gislings, Skibsreder R S Hansen, Thuro, Gross. K N C Hvilson, Kbhavn., Bankdir. C Mønde, Købmd. A H Nielsen, Købmd. P M Pedersen (Forretningss.) og Forp. P Rasmussen, Brændskovgaard, Frm. tegnes af Forretningss. eller af et Bestyrelsesmedl. i Foren. Aktk. 1 Mill. Kr.  
 Roderiaktieselskabet Thuresund, Thuro. Bestyrelse: Gaarvejer H P Andersen, Kapt. A C S Mahneko, Sejlmerger J L Jørgensen og Skibsreder N R Nielsen (Kommitteede) samt Skibsreder R V Rasmussen (Forretningss.). Frm. tegnes af Forretningss. eller af et Bestyrelsesmedl. i Foren. Aktk. 201,600 Kr.  
 Roderiet Britania, Akts., Bestyrelse: C P Christensen (Forretningss.), Skibs-

rederne C E Mikkelsen og N R Nielson, Frm. tegnes af Forretningss. eller af et Bestyrelsesmedl. i Foren. Aktk. 250,000 Kr.  
 Roderiet Patriot, Akts. Bestyrelse: Skibsroderne A E Rasmussen, Marstal, J M Christiansen, Thuro, og S A Svonsen, Marstal, samt Dir. O Krulfoer, Dir. H O Osterhammel, begge af Odense, Forretningss. J Mortensen og Skibsf. R V Caspersen, Ommeil, korresp. Roder; Skibsreder H K E Hansen, der tegner Frm. Aktk. 122,000 Kr.  
 Roderiet (Kold), Akts. Bestyrelse: Skibsmægler A H W Thejll (korresp. Roder), der tegner Frm., Skibsreder N M Pedersen, Dir. L M Laurson, Stenstrup, kgl. Agent F E T Petersen, Overretssagf. A F Hejor Kruse og Dir. V L A Nielsen. Aktk. 869,000 Kr.  
 Rosenthal Joh. & Søn, Indeh. J N Rosenthal og P E Rosenthal.  
 Sejlskibsselskabet G L Rasmussen, Akts., Thuro. Bestyrelse: Skibsreder R S Hansson (Forretningss.), der tegner Frm. Aktk. 53,350 Kr.  
 Sejlskibsselskabet Elns, Akts., Thuro. Bestyrelse: Roder: R S Hansson, der tegner Frm. Aktk. 120,000 Kr.  
 Sejlskibsselskabet Pylla, Akts., Thuro. Bestyrelse: Roder: R S Hansson, der tegner Frm. Aktk. 140,000 Kr.  
 Sejlskibsselskabet I Kofoed, Akts., Thuro. Bestyrelse: Roder: R S Hansson, der tegner Frm. Aktk. 66,000 Kr.  
 Sejlskibsselskabet Marie, Akts., Thuro. Bestyrelse: Roder: R S Hansson, der tegner Frm. Aktk. 56,500 Kr.  
 Sejlskibsselskabet Rossing, (Akts.), Thuro. Bestyrelse: Skibsreder R S Hansson, der tegner Frm. Aktk. 58,000 Kr.  
 Sejlskibsselskabet 3-m. Sk. Britannia (Akts.), Thuro. Bestyrelse: Skibsbygm. A G Pedersen, der tegner Frm. Aktk. 48,000 Kr.  
 Sejlskibsselskabet 3-m. Sk. Ellen (Akts.), Thuro. Bestyrelse: Skibsbygm. A G Pedersen, der tegner Frm. Aktk. 48,000 Kr.  
 Sejlskibsselskabet 3-m. Sk. Jens Nielsen (Akts.), Thuro. Direktør: Skibsreder H A Hansen, der tegner Frm. Aktk. 50,000 Kr.  
 Sejlskibsselskabet 3-m. Sk. Pallesen (Akts.), Thuro. Bestyrelse: Skibsreder H A Hansen, der tegner Frm. Aktk. 50,000 Kr.  
 Sejlskibsselskabet 3-m. Sk. Zampa (Akts.), Thuro. Bestyrelse: Roder: H A Hansen, der tegner Frm. Aktk. 60,000 Kr.  
 South Funen Poultry Farms ved L E Andersen, Indeh. Gross. L E Andersen, Kbhvn.  
 Sparakassen for Svendborg og Omegn. Bestyrelsen består af et Repræsentationskab paa 8 Medl., samt en Direktion: Købmd. F Jørgensen (adm. Dir.), Købmd. H J Krøyer og Købmd. J Poulsen (kontroll. Direktører). Frm. tegnes af den adm. Direkt. i Foren. med en kontroll. Direkt.  
 Standard Mønstorforretning ved Marius Hartz, Svendborg Filial, Indeh. Frm. Standard Mønstorforretning ved Marius Hartz, Kbhvn. (se dette). Bestyrelse: C F Petersen, der har Prok. (Anm. i Kbhvn.).  
 Svendborg Accidens-Trykkeri ved V Westermann, Indeh. V Westermann.  
 Svendborg Amts Bogtrykkeri, Indeh. Interessentskabet Svendborg Amtstidendes Udgivere.  
 Svendborg Amts Dagblad, Akts. (Svendborg Amts Dagblad, Ære Avis og Ælændings Dagblad). Bestyrelse: Lensgrove A C C L Schaffalitzky de Muckadell, Aarskov (Formand), Købmd. H O Hansen (Næstformd.), Forp. H Abel, Glorup, Købmd. H J Krøyer, kgl. Agent F E T Petersen, Hotelejer E Andersen, Marstal, Brandrid L Petersen, Bjergengaard, Lærer P M Glømmøsen, Thuro, Mægler C V Petersen, Forp. Greve C Ahlfeldt-Laurvig, Vestergaard, Forp. O Fabricius, Korsbølle, Prop. G Hansen, Skøjberggaard, Konsul A Nielsen, Rudkjøbing og Købmd. T Halvorsen, Rudkjøbing, der to i Foren. tegner Frm. Aktk. 72,000 Kr.  
 Svendborg Amts Dagblad og Ære Avis's Bogtrykkeri, Akts. Bestyrelse: Direktør H C Berg, Vinhd. R J Moses og Direktør V L A Nielsen, Serup, der to i Foren. tegner Frm. Aktk. 23,000 Kr.  
 Svendborg Andels-Svinelagteri, Bestyrelse: Forpagter J Theilmann, Hvidkilde (Formand), Gaardejerne J Foged, Bjerby, I P Fogedgaard, N Nordtorp, Trunderup, J R Huskov, Hesselager, C Sørensen, Lykkeby, N Larsen, Vejstrup, og H Hansen, Lakkendrup, Husmand N Petersen, Staastrup, Husmd. N P Nielsen, Øxendrup, Sognd. R Rasmussen, st. Riise, og Mejerier L Christensen, Albertslykke, der i Foren. tegner Frm. Prok.: Direktør H Aagaard (for senere ded.).  
 Svendborg Avis (Sydfyns Tidende), Akts. Bestyrelse: Skyldraadsform. N Nielsen, Vestergaard (Formand), Gaardejer R Polle, Bjerby, Rentier R D Jensen, Staastrup, Rebslager J S A Ewald, Overretssagf. O E Schmidt, Gaardejer P H Mgaard, Hesselager, og Sognd. S Rasmussen, Skaarup, Frm. tegnes af Formanden i Foren. med et Bestyrelsesmedl. Forretningss. Roder: A C Bondegaard, der har Prok. Aktk. 140,000 Kr.  
 Svendborg Bank, Akts. Bestyrelsen består af et Kontroludvalg: Købmandene J N Schmidt og L C A Bonnellycke samt en Direktion: Bankdirektørerne C S Jensen og R H Løllgaard. Frm. tegnes af to Direktører i Foren. eller af en Direktør i Foren. med et Medl. af Kontroludv. Prok.: Bogh. J C Alsing og Kasserer H G Møller hver for sig i Foren. med et Bestyrelsesmedl. Aktk. 2 Mill. Kr.  
 Svendborg Bryghus, Akts. Bestyrelse: Direktør V Hansen, fh. Skovrider F V Lyman Kbhvn. og Købmand L Ribbe, der to i Foren. tegner Frm. Aktk. 375,000 Kr.  
 Svendborg Cementstøberi ved H Hansen & Co. Indeh. H A Poulsen.  
 Svendborg Dampmølle, Akts. Bestyrelse: Møllejer J P Petersen, Odense, Partikulier P N Petersen, Dalby, J L Holst (Direktør), Partikulier C C Petersen og Bankdir. C Mønde, Frm. tegnes af Direktøren alene eller af et Bestyrelsesmedl. i Foren. Aktk. 450,000 Kr.  
 Svendborg Dampvaskeri, Akts. Bestyrelse: E Rosenstand og Cecilie K Rosenstand (Formand), der hver for sig tegner Frm. Aktiekapital 4000 Kr.  
 Svendborg Eddikefabr. (Valdemar Hansen), Indeh. V Hansen.  
 Svendborg elektriske Skotøjsreparation Ekspres ved Nielsen & Christensen, Indeh. H Nielsen og J Christensen.  
 Svendborg Høkræmforretning ved Georg Jørgensen, Indeh. G Jørgensen.  
 Svendborg Jernvarefabrik, Akts. Bestyrelsesraad: Direktør V Lange (Formand), Rentier N Christensen, Aarhus, og kgl. Vejer C A Jensen, der to i Foren. tegner Frm. Adm. Direktør: A Langhorn, der har Prok. Aktk. 50,000 Kr.  
 Svendborg Kaffebød ved H J Andersen, Indeh. H J Andersen, Kbhvn.  
 Svendborg Kalksandstensfabrik, Akts. Bestyrelse: kgl. Vejer og Maaler C A Jensen, Rentier C C Petersen, Dampmølle J P Petersen, Odense, og Rentier P N Petersen, Dalby, der to i Foren. tegner Frm. Aktk. 75,000 Kr.  
 Svendborg Klædefabrik, Indeh. F Wiggers, J Wiggers og O Wiggers.  
 Svendborg Konfektionsfabrik ved Joh. Wiggers, Indeh. J A Wiggers.  
 Svendborg Konservesfabrik, Akts. Bestyrelse: Mejerier L Christensen, Albertslykke, samt Grosserer C G Petersen (Direktør) og Bankbest. A Valentin, begge af Kbhvn., der to i Foren. tegner Frm. Prok.: C G Petersen, Kbhvn. Aktk. 30,000 Kr.  
 Svendborg Kontantforretning ved Axel Broch, Indeh. A Broch.  
 Svendborg Kulkompagni ved Axel Nielsen, Hermann Christensen, Knud Harder, Hans G Harder & Carl A Møller, Indeh. A H Nielsen, M H Christensen, K U Harder, H G Harder og C A Møller, der to i Foren. tegner Frm.  
 Svendborg Lervarefabrik ved F J Albertsen, Indeh. F J Albertsen, Kogtved.  
 Svendborg Ligeste Magasin ved Hans Nielsen, Indeh. H Nielsen.  
 Svendborg Materialhandel, A S Nissen, Indeh. A S Nissen.  
 Svendborg Mølkeforsyning ved L & P Rasmussen, Indeh. Mejerier L Rasmussen, Ly pr. Nakskov, og Forp. P Rasmussen, Brændskovgaard.  
 Svendborg Ostefabrik ved L & P Rasmussen, Indeh. L Rasmussen, Ly, og P Rasmussen, Brændskovgaard, der i Foren. tegner Frm.  
 Svendborg Osteforretning ved P C Nebel, Indeh. P C Nebel.  
 Svendborg Skibsverft & Maskinbyggeri, Akts. Bestyrelse: Bankdir. C Mønde (Formand), Skibsbygm. J Ring-Andersen, Sagf. J Lacoppidan-Petersen og Skibsreder R S Hansen, Ture, samt Direktørerne H Larsen, V F Møller og J F Andersen, der to i Foren. tegner Frm. Prok.: Bogholder P Sørensen i Foren. med en Direktør. Aktk. 1,500,000 Kr.  
 Svendborg Skindfabrik ved D Voigt & Co. Indeh. K C C Scheller, Kbhvn.  
 Svendborg Skotøjsmagasin ved Alb. Nielsen, Indeh. A W C Nielsen.  
 Svendborg Smerforsyning ved A Jørgensen, Indeh. A Jørgensen.

Svendborg Sten- og Kalkværk ved Hans Knudsen. Indeh. H Knudsen.  
 Svendborg Subemagasin ved Peter Christensen. Indeh. P Christensen.  
 Svendborg Tagpap- og Cementvarefabr., Akts. Bestyrelse: Kgl. Vejer C A Jensen (Formand), Købmd. M Jensen og Ingeniør A Knudsen, der to i Foren. tegner Frm. Prok.: Fru S Jensen. Aktk. 100,000 Kr.  
 Svendborg Tekstilfabrik ved H C Berg. Indeh. H C V Berg.  
 Svendborg Trælshandel, Akts. Bestyrelse: Direktør D C Knudsen (adm. Dir.), Bankdir. C Monde og Gross. P M Petersen, der to i Foren. tegner Frm. Prok.: Den adm. Dir. Aktk. 230,000 Kr.  
 Svendborg Træskostolefabrik ved N P Juul. Indeh. N P Juul.  
 Svendborg Trævarefabrik ved Jeppesen. Indeh. N L Jeppesen.  
 Svendborg Tejhus og Engelsk Beklædningsmagasin ved Kragballe Nielsen. Indeh. K Nielsen.  
 Svendborg-Øxenbjerg Dampmølle, Akts. Bestyrelse: Dampmøller N S Troensgaard, Kbhvn. (Formand), der tegner Frm. samt Gross. R Oberbeck-Clausen og Tandlæge A Molson, Kbhvn. Aktk. 250,000 Kr.  
 Sydlyns Maskinforretning, Ludvig Petersen. Indeh. L Petersen.  
 Sydlynske Landmænds Smørøksportforening (The Farmers of South Funen Butter Export Association), et Interessentskab. Bestyrelsen bestaar af en Repræsentant for hvert af de deltagende Mejerier. Formand: Gaardejer R Pedersen, Gisløv. Frm. tegnes af 8 Bestyrelsesmedlemmer i Foren. eller af Direktøren N Larsen, der har Prok.  
 Soforsikringselskabet Svendborg, Akts. Bestyrelse: Bankdir. C Monde, Gross. P M Petersen, Skibsreder A K Rasmussen, Gross B M G Hansson, Rudkjøbing Skibstredene R S Hansson, Thuro, og E B Kromann, Marstal, samt Dir. P D Jochimsen. Adm. Dir.: Overretssagf. A L H Elmqvist. Frm. tegnes af to Bestyrelsesmedl. i Foren. eller af den adm. Dir. Aktk. 500,000 Kr.  
 Teknisk Material- og Medicinalhdl. ved Richard Sand. Indeh. R Sand.  
 Thorbønsen & Askegaard. Indeh. T V Thorbønsen og S H Askegaard.  
 Thuro Elektricitetsværk, Akts. Thuro pr. Svendborg. Bestyrelse: Hiltnerregard, Odense (Formand) og Maskinm. C Michelsen (adm. Direktør), der i Foren. tegner Frm. Prok.: C Michelsen. Aktk. 40,000 Kr.  
 Thuro Kro og Badepensionat, Akts. Thuro. Bestyrelse: Th. Kroejer N R Nielsen, Robsl. N A Hansen og Bankfogd. J N Wielerke, Svendborg. Direktør: N C Sorensen, Frm. tegnes af Direktøren i Foren. med et Bestyrelsesmedl. eller af to Bestyrelsesmedl. i Foren. Aktk. 175,000 Kr.  
 Thuro og Omegn's Bank, Akts. Thuro. Bestyrelse: Skibsreder J M Christensen, Gaardejer H P Andersen, Skibsfører L S Andreasen, Postfører N J Nielsen, Skibsfører A C S Mahneke, Skibsfører R Nielsen og Bankdir. M Mortensen, alle af Thuro. Frm. tegnes af Bankdir. M Mortensen i Foren. med et andet Bestyrelsesmedl. Aktk. 150,000 Kr.  
 Thuro Skibsværft, Akts., Thuro. Bestyrelse: Kapt. A C S Mahneke, Thuro (Formand), Prokurist S A Gjelstrup, Købmd. L C Andersen, Bankdir. R H Lollosgaard og Sagf. V A R Fleming, der to i Foren. tegner Frm. Aktk. 100,000 Kr.  
 Tilbagestrommotor, Akts. Bestyrelse: Dir. V P Møller, Konstruktor F L Boye, Ny Gjøsing, Ing. O V L Jensen, Kbhvn., og Tandlæge J C H Mohl, der to i Foren. tegner Frm. Aktk. 35,000 Kr.  
 Torvets Materialhandel ved H P Johansen. Indeh. H P Johansen.  
 3 m. Skønmert Minerva (Akts.), Thuro. Bestyrelse: Skibsreder H A Hansen (Forretningsf.), der tegner Frm., samt Skibsbygm. J Ring Anderson, Svendborg, og Skibsreder R S Hansen (Kommitterede). Aktk. 63,000 Kr.  
 Udbye's H Eftf., A Lützen. Indeh. A Lützen.  
 Wehle H J, Filial af Firmaet H J Wehle i Aarhus. Bestyrer: P J Bang, der har Prok.  
 Winkel C N & Rasmussen. Indeh. C N Winkel og S A Rasmussen. Sorup, der i Foren. tegner Frm.  
 Øxenbjerg Skibsværft, Akts., Bestyrelse: K N C Hvilsom (adm. Dir.), C M Engholm, G J Jørgensen og J F Cahnbley, alle af Kbhvn. Aktk. 100,000.

**Æreskjøbing.**

**Borgmester:** Vilh. Andersen.  
**Dommer** i Æreskjøbing Købstad og Ære Herred: Iver Krabbe.  
 Bitingsted: Marstal.  
**Elektricitetsværket** (kommunalt), anl. 1913.  
**Gasværket** (Akts.) anl. 1907.  
**Havnedybde:** 3,7 m.  
**Indbyggerantal** 1916: 1,364 (1801: 1,291; 1901: 1,485).  
**Kæmper:** Chr. Drejøe.  
**Købstadrettigheder:** De ældste kendte Privilegier er fra Kong Hans's Tid.  
**Politimester,** se u. Rudkjøbing.  
**Skattemyndighedernes Vurdering:** Ejendomsskyld: 1,9 Mill. Kr.; Formue: 3,9 Mill. Kr.; Indkomst: 0,6 Mill. Kr.  
**Skatteprocent** 1919—20: 5,6 (Ligningsprocent: 6,1).  
**Vejer, Maaler og Vraeger:** N H Drejøe.

Forretningsnavn og Adresse	Se Fagregistret under
Albertsen A Chr. . . . .	Sadelmagere
Andersen C H 73 . . . . .	Urmagere
Bjerk A 75 . . . . .	Garverier
Boserup A 34 . . . . .	Gartnere
Bryggeriet Ære 42 . . . . .	Bryggerier
Christensen Hans 20 . . . . .	Farverier
Christensen Hans Købmd. 13 . . . . .	
Christensen Martin Købmd. 49 . . . . .	
Creutz C Th. 22 . . . . .	Boghdl.
Crome & Goldschmidt's Uds., J L Madsen 48 . . . . .	Manufakturhdl.
Dampskibsselskabet Ære 18 . . . . .	{ Dampskibseksk. og Dampskibsselsk.
Dauer H Købmd. . . . .	
Fabricius A C . . . . .	Malermestre
Friderichsen J D 10 . . . . .	Apotekere
Fyens Andels-Foderstofforretning 80 . . . . .	Korn (Svendborg)
Groth J J Købmd. 64 . . . . .	
Grubbemøllen, Th. Petersen 16 . . . . .	Møller
Handels- og Landbrugsbanken i Svendborg 27 . . . . .	Banker, Incasso
Hansen Albert J . . . . .	Urmagere
Hansen H C . . . . .	Bagere
Hansen Jens Kolonial- & Manufakturhdl. 55 . . . . .	
Hansen I P Købmd. 57 . . . . .	
Hansen I R . . . . .	Smede
Hansen N . . . . .	Murermestre
Hansen Th. Købmd. 29 . . . . .	
Henriksen I C . . . . .	Herreekviperingshdl.
Hotel Harmonien 21 . . . . .	Hoteller
Hotel Phoenix 52 . . . . .	Hoteller
Højskolehotellet 3 . . . . .	Hoteller
Kastrup H C Købmd. 58 . . . . .	
Killierup N & Søn 63 . . . . .	Smede

Forretningsnavn og Adresse	Se Fagregistret under
Larsen Chr. Købmd. 24 . . . . .	Blikkenslagere
Lauritzen P Th. Købmd. . . . .	Smede
Madsen M A . . . . .	Gartnere
May F L O . . . . .	Bagere
Olsen J C 7 . . . . .	Gartnere, Blomsterhdl.
Olsen O . . . . .	Kul
Petersen A 76 . . . . .	Bagere
Petersen Carl 67 . . . . .	Kul
Petersen E 8 . . . . .	Smede
Petersen & Nielsen 51 . . . . .	Kul
Petersen N R . . . . .	Snedkere
Rasmussen S . . . . .	Snedkere
Rise Spare- og Laanekasse 1 st. Rise 8 . . . . .	Sparekasser
Rixen Aug. & Søn 9 . . . . .	Kobbersmede
Røhling C . . . . .	Smede
Sand's P Eftf., A Jepsen 71 . . . . .	Trikotagehdl.
Schneekloth P 15 . . . . .	Manufakturhdl.
Skjoldnæs Stenkompagni, Akts., Søby 8 . . . . .	Stenforretninger
Spare- og Laanekassen for Bregninge og Søby Sogne . . . . .	Sparekasser
Steenstrup Colding Overretssagf. 26 . . . . .	Sagførere, Incasso
Stærke Erik 5 . . . . .	Isenkørmere
Svinding C R . . . . .	Urmagere
Svinding R E Farvehdl. . . . .	
Sydlyns Discontobank, Akts. 56, Stats 2 . . . . .	Banker, Incasso
Søby Flint- og Stenoplæg, Akts., Søby . . . . .	Stenforretninger
Søby Østerøbad 6 . . . . .	Bade- og Sommerhoteller
Sørensen Joh. 46 . . . . .	Blikkenslagere
Thomsen Jørgen jun. Søby, Stats 8 Søby . . . . .	Manufakturhdl.
Thomsen Jørgen sen. Købmd. Søby, Stats Søby . . . . .	Trælst- og Tømmerhdl.
Tranderup Sogns Spare- og Laanekasse Vindeballe 6 . . . . .	Sparekasser
Wulff Henrik Farvehdl. 19 . . . . .	(Glarmestre
Ære Folkeblad 14 . . . . .	Aviser (Marstal)
<b>ÆREKORN-, FODERSTOF- &amp; GØDNINGSFORR.</b> ved Bendix Hansen 61, Stats 4 Telegramadr. „Ærekorn“ Omstilling fra 61 til Prokurist Madsen . . . . .	Korn, Foderstoffer
Æreskjøbing Skibsværft 78 . . . . .	Skibsbyggerier
Æreskjøbing Spare- og Laanekasse . . . . .	Sparekasser
Æreskjøbing Trælstforretning ved Th. Hansen & E Stærke . . . . .	Trælst- og Tømmerhdl.

**Indregistrerede Firmaer.**

Rise Spare- og Laanekasse. Bestyrelse: fh. Møller C P Brandt (Formand) Gaardejerne H Larsen, E P Eriksen, P Rasmussen, N H Christensen og H T Pedersen samt Sognfoged P Rasmussen, alle af Rise Sogn. Frm. tegnes enten af Formanden alene, eller af de to sidstn. i Foren.  
 Skjoldnæs Stenkompagni, Akts. Søby pr. Æreskjøbing. Bestyrelse: Mejeriejer L Christensen, Albertslykke og Entreprenør A C Mortensen, Søby, der i Foren. tegner Frm. Prok.: L Christensen. Aktiekapital 60,000 Kr.  
 Spare- og Laanekassen for Bregninge og Søby Sogne. Bestyrelse: Mejeriejer L Christensen, Albertslykke (Kasserer og Regnskabsf.), der tegner Frm., Gaardejerne H H Nissen og H Madsen, begge af Bregninge Sogn, M H Petersen og Sognfoged J H P Holgersen, begge af Søby Sogn.  
 Søby Flint- og Stenoplæg, Akts. Søby pr. Æreskjøbing. Bestyrelse: Tomrerem. C V Mæholdt, der tegner Frm. Aktiekapital 11,400 Kr.  
 Tranderup Sogns Spare- og Laanekasse. Bestyrelse: Gaardejerne E Christensen (Formand), H A Hansen (Viceformand), og T C Albertsen, alle af Vindballe, samt P Christensen og J A Jensen, begge af Tranderup. Frm. tegnes af Formanden og Viceform. i Foren. Prok.: Iogholder L P Lauritzen og Kasserer L P Clausen i Foren.  
 Ære Korn-, Foderstof- & Gødningforretning ved Bendix Hansen. Indeh. B M G Hansen, Rudkjøbing. Prok.: C F Geckler og O P Madsen.  
 Æreskjøbing Gasværk, Akts. Bestyrelse: Blikkenslagere A Rixen (Formand), Købmd. T Hansen, Skomagorm. H J Lauritzen, Købmd. E R Stærke og Snedkerm. S Rasmussen, alle af Æreskjøbing, samt Mejeriejer L Christensen, Albertslykke. Frm. tegnes af Formanden i Foren. med to Bestyrelsesmedlemmer. Aktiekapital 25,000 Kr.  
 Æreskjøbing Spare- og Laanekasse. Bestyrelse: Købmd. P S T Lauritzen, Skibsreder I G Binns og Skibsreder R E Svinding, der i Foren. tegner Frm.  
 Æreskjøbing Trælstforretning ved Th. Hansen & E Stærke. Indeh. T K Hansen og E R Stærke, der i Foren. tegner Frm.

**Landet.**

**Indregistrerede Firmaer.**

Nogle store Landstationer og Handelspladser findes optaget mellem Byerne. Iøvrigt optages Virksomheder paa Landet kun i Fag-Registeret.

Albjerg og Vejstrup Teglværker, Akts., Albjerg pr. Ære. Bestyrelse: H P Larsen Ære (Formand), Tiendekommissær N Nielsen, Vejstrup og Slaterm. C Skrap. Albjerg. Frm. tegnes af Formanden. Aktiekapital 82,000 Kr.  
 Axelsen & Madsen, Haarby Kommune. Indeh. W Axelsen og J D Madsen.  
 Banken for Ottorp og Omegn, Akts., Ottorp. Bestyrelsen bestaar af et Repræsentantskab: Forp. J Pedersen, Agernsgaard (Formand), Gaardejerne P Pedersen Landtov, Ørritslev (Næstformand), E Eriksen og J L Nielsen, Hjadstrup. Restaurat. J V P Damhave, Murom. J Eriksen, Billedhugger. H S Jørgensen, Købmd. N R Donbak og Møller S J Simonsen, Emmeløv, samt et Forretningsudvalg: E Eriksen (Formand), J V P Damhave (Næstformand), og S J Simonsen. Frm. tegnes af en Direktør eller Bogholder i Foren. med en Kasserer eller af en Direktør, Bogholder eller Kasserer i Foren. med et Medl. af Forretningsudv. Bogholder: S O V Walther. Kasserere: V Christensen og T C C Klokke. Aktk. 125,000 Kr.  
 Blødel & Hansson, Haarby. Indeh. Smedene J A D Blødel og N S Hansson.  
 Brande Møllens Elektricitetsværk ved Jørgensen & Blichfeld, Brendemølle pr. Gjelsted. Indeh. H Jørgensen og F Holm Blichfeld, begge af Norre Åby.  
 Dagelykke Teglværk, Akts., Dagelykke pr. Tranekjær. Bestyrelse: Direktør V Nielsen, Svendborg, Propr. H P Jakobsen og Ingeniør C Rump (adm. Dir.), der to i Foren. tegner Frm. Prok.: Den adm. Dir. Aktk. 70,000 Kr.  
 Dalum Elektricitetskontor ved Ag Jensen, Dalum pr. Hjallesø. Indeh. A E Jensen. Dansk Ammunitionsfabrik, Akts., Ottorp. Bestyrelse: Ing. I Enger, Kristiania (Formand), Bossen. H C Schultz (Direktør) og Ing. P Gerlov, Kbhvn. Frm. tegnes af Formanden i Foren. med et Bestyrelsesmedl. Prok.: H C Schultz. Aktk. 44,000 Kr.

Ellinge Motorfabrik, Akts., Ellinge pr. Ullerlev. Bestyrelse: Godsejer J C Stanow, Orsholt (Formand), Ing. C L Lauritzen, Odense, og Ing. R Gad, Odense, der to i Foren. tegner Frm. Aktk. 60,000 Kr.

Faber's Chr. Rutlegardinfabrik, Ryslinge St., Akts., Ryslinge. Bestyrelse: Fabr. C J Faber (Formand og Direktør), der tegner Frm., og Bankdir. T Brønsen, Faaborg. Aktk. 100,000 Kr.

Forenede Teglværker i Stenstrup, De, Akts., Stenstrup. Bestyrelse: Købmd. A H Nielsen, Svendborg, Bankdir. C Mende, Svendborg, L M Laurson, Egebjerg (Direktør), Arkitekt G Steenberg, Hellerup, Teglværksbest. P C Jensen, Ejby og Overretssagf. E C D Moltzen, Odense, der to i Foren. tegner Frm. Prok.: Direktøren. Aktk. 400,000 Kr.

Fyens Kartoffelmølsfabrik ved Pøter Heide og Johs. Hansen, Hjallose. Indeh. P Heide, Kbhvn., og J Hansen, Sodinge, der i Foren. tegner Frm. Prok.: J Hansen.

Gjelstød Handolsetablisement, Akts., Gjelstød. Bestyrelse: Propr. J M Mortensen, Holmegaard (Formand), Grossererne L Hansen og H P Nielsen, begge af Odense, Propr. J J Larsen, Kilstrup Ellegaard og Gaardejer C Hansen. Frm. tegnes af Formanden i Foren. med to Bestyrelsesmedlemmer. Prok.: Forretningsf. J Andersen. Aktk. 12,000 Kr.

Gjelstød og Omegn's Bank, Akts., Gjelstød. Kontrolvalg: Gaardejer C Christensen, Lamose Mølle, Teglværkssejer S M Sørensen og Manufakturhdl. N J Larsen. Direktion: Trafikassistent E A P Schousen og Rentier C P Clausen. Bogholder: J C Jacobsen. Frm. tegnes af to Direktører i Foren. eller af en Direktør i Foren. med Bogholderen eller et Medl. af Kontrolvalg, eller af et Medlem af Kontrolvalg, i Foren. med Bogholderen. Aktk. 52,250 Kr.

Godthaab, Paalegs- & Delikatessforretning ved M Rasmussen, Vester-Skjerninge. Indeh. Frk. A M Rasmussen. Prok.: Frk. C D Blødel.

Gudbjerg Teglværk, Akts., Gudme. Bestyrelse: Gaardejerne J Ellemann, Haaby (Formand), der tegner Frm. og A Hansen, Sønderlund, samt Tømrer M R Hansen, Gudbjerg. Aktk. 20,000 Kr.

Haarby Mølle og Elektricitetsværk, Jørgensen & Co., Haarby. Indeh. Gaardejer A H Jørgensen, Akkorup, Gaardejer A H Lehmann, Strandby og Apoteker H C Gronbæk, der to i Foren. tegner Frm., samt Gaardejer H J Holmgaard, Akkorup, Forp. C L Hansen, Akkorup, Gaardejer J Sørensen, Strandby, Gaardejer H P H Banko, Strandby, Godsejer H Brønnings-Hansen, Agornes, Landinsp. H P Jacobson og Høstehdl. N M H Skjorning.

Hansen M & Son, Eberhup. Indeh. Rebslagerne M Hansen og H F M Hansen. Himmelslev Teglværk ved Brdr. Christensen & L Barfoed, Himmelslev pr. Veflinge. Indeh. M C Christensen, A Christensen, Kappandrup, J Christensen, Bogense, og L Barfoed, Bogense. Frm. tegnes af sidstn. i Foren. med to af de andre Indeh. Prok.: Hver af Indeh. i Foren. med J Christensen eller L Barfoed.

de Hess ved R J Hesseldal, Andrupgaard pr. Næsby. Indeh. R J Hesseldal, Andrupgaard.

Hesslager Elektricitetsværk, Akts., Hesselager. Frm. tegnes af Bestyrelsesmedl. Fabr. A J Larsen og Manufakturhdl. O Bisgaard i Foren. Aktk. 1000 Kr.

Hesslager Karotmagerforretning ved Jacobine Rasmussen, Hesselager. Indeh. Fr. J Rasmussen. Prok.: H Rasmussen.

Hoffmann F. Fjellebroen pr. Vester-Skjerninge. Indeh. H Larsen, Ulbelle, og F J Hoffmann, Fjellebroen.

Højrup Kartoffelmølsfabrik, Akts., Højrup. Bestyrelse: Gaardejerne L Nielsen (Formand), J Christiansen, Aarslev (Næstform.), F K Frandsen, H J Hansen, Ø-Hæsing, og H P H Banko, Strandby, samt Mejeriforp. E E O Smidt, Nybølle. Frm. tegnes af Formanden eller Næstformand i Foren. med et Bestyrelsesmedl. Aktk. 31,600 Kr.

Højrup Vegetabilsmargarinfabrik, Akts., Højrup. Bestyrelse: Gaardejerne J Christiansen, Aarslev (Formand), F Frandsen, Højrup (Næstform.), samt H P Banko, Strandby. Frm. tegnes af Formand eller Næstformand i Foren. med et andet Bestyrelsesmedl. Aktk. 80,000 Kr.

Jakobsen A, Fraugde pr. Marslev. Indeh. A Jakobsen, J C Jakobsen og J P H Jakobsen, Odense.

Jensen J & F Andorsson, Kattøed Savværk, Kattøed. Indeh. J Jensen og F E Andorsson, Bjørnemosogaard.

Jydsk Uldtøjlager ved J P Groth, Otterup. Indeh. J P Groth.

Kaushønd Trøuld- & Pakkassfabrik, Akts., Kaushønd. Bestyrelse: Værkf. J K Friis og Posteksped. S F Friis (Direktør) samt Fabr. V M Friis, der to i Foren. tegner Frm. Aktk. 85,000 Kr.

Klintebjerg Fabrikker ved Georg Anderson, Klintebjerg pr. Otterup. Inedh. G J Anderson.

Langskov Træskofabrik, Filial af Akts. De forønde Træskofabrikker, Rønninge pr. Langskov. Indeh. Akts. De forønde Træskofabrikker, Kbhvn. [se dette]. Bestyrer: J C Svendsen, der har Prok.

Langhøjs Teglværk pr. Stenstrup. Indeh. Arkitekt H A V Haugstød, Odense. Prok.: H E Kierboe, Odense.

Larsen & Hansens-Slots, Humble. Indeh. H P O Larsen.

Larsen & Jørgensen, Maskinforretning, Bagnkop. Indeh. G P Larsen og V P Jørgensen, Bagnkop.

Letbæk animalske Fodermølsfabrik, Akts., Hjallose. Bestyrelse: Gross. N J S Iversen, Kbhvn. (Formand), Gross. P D Hartmann, Kbhvn. (Næstform.) og Direktør M P Jacobson, Odense, der to i Foren. tegner Frm. Prok.: M F Jacobson. Aktk. 30,000 Kr.

Lundeborg Handolsetablisement, Akts. Lundeborg pr. Gudme. Bestyrelse: J Jørgensen, Serup (Formand), J A Rasmussen og Kristine A Rasmussen, de to sidstn.

af Svendborg. Frm. tegnes af Formanden i Forening med et Bestyrelsesmedl. Aktk. 3000 Kr.

Magtenbolle Købmandsforretning, Akts., Magtenbolle pr. Skalbjer. Bestyrelsens Formand, Propr. V Schultz, Bred, tegner Frm. Aktk. 7,000 Kr.

Margarinefabrikken Albertslykke ved Lauritz Christensen, Albertslykke pr. Brøeskjøbing. Indeh. L Christensen.

Margarinefabrikken Fyen ved J Larsen, Hesselager. Indeh. A J Larsen.

Morud Handolsetablisement ved P Rasmussen, Morud. Indeh. P Rasmussen, Skalbjer. Prok.: G Meyhoff.

Mose S E, Akts., Højrup. Bestyrelse: Sparokassedir. F C Frederiksen, Faaborg (Formand), Købmd. A Hansen, Sandholts Lyndelse, Gaardejerne A C Hansen Bønebjerg, Sallinge, og H Bonnoson, Nybølle, samt Fru V J H Schroll. Bestyrer: Købmd. S E Mose. Frm. tegnes af Formanden i Foren. med et Bestyrelsesmedl. eller Bestyreren. Aktk. 15,000 Kr.

Nielsens Jens, Maskinfabrik, Vestoraaby, Akts., V-Aaby. Bestyrelse: Maskinfabr. J Nielsen (Formand), Værkfører N Nielsen, Disponent M J Nielsen og Frk. B M Nielsen, der to i Forening tegner Firma. Aktiekapital 50,000 Kr.

Nielsens R Piske- & Stokkofabrik, Lughøj, Akts. Lughøj pr. Gjelstød. Bestyrelse: Isekr. H C Andersen, Odense, fh. Isekr. J H G I Røndtorff, Kbhvn., Sparokassedir. S Hansen, Gadstrup, og Amteradsmedl. P C Rasmussen, Indslev. Forretningsfører: S G Nielsen. Frm. tegnes af to Bestyrelsesmedl. i Foren. eller af et Bestyrelsesmedl. i Foren. med Forretningsf. Prok.: S G Nielsen. Aktk. 175,000 Kr.

Nordfyens Margarinefabrik, Akts., Sønderse pr. Odense. Bestyrelse: Mejeribestyrer C Otzen, Vellinge (Formand), Fabr. H Larsen, Odense, og Mejeribestyrer K Poulsen, Rue, der to i Foren. tegner Frm. Aktk. 9000 Kr.

Nørrebro Cementvarefabrik, Akts. Nørrebro. Bestyrelse: Købmd. C E Diederichsen og Murer J Christoffersen, der i Forening tegner Firma. Aktiekapital 6800 Kr.

Otterup Mejeri, Akts. i Otterup. Bestyrer: Mejeriejer M Boel, Marslev, der tegner Frm. Aktk. 30,000 Kr.

Rasmussen R, Baaring pr. Asporup. Indeh. Fru M Rasmussen. Prok.: K V Rasmussen.

Ryslinge Teglværk, Akts., Ryslinge pr. Fjellerup. Bestyrelse: Gaardmændene R Pedersen, Gislev (Formand) og J Pedersen, Teglmester R Rasmussen, Friskolelærer K H Skovrup (Næstformand), Teglværksbestyrer P K N Thomsen [for senere død] og Gaardmand J Larsen. Frm. tegnes af Formanden eller af Næstformanden i Foren. med et Bestyrelsesmedl. Aktiekapital 49,000 Kr.

Schultz & Larsen, Otterup. Indeh. H C Schultz og N H D Larsen.

Simonsen's P Effif. ved C E Simonsen, Højrup. Indeh. C E Simonsen.

Stenlose Kalkværk ved P M Olesen, Stenlose pr. Sct. Clements. Indeh. P M Olesen. Stenstrup Aktieteglværk, et Akts. i Stenstrup. Bestyrelse: Købmd. Hans Knudsen, Svendborg (Formand), J H Jørgensen, Stenstrup (adm. Direktør) og Købmand Holger Knudsen, Svendborg. Frm. tegnes enten af don adm. Direktør i Foren. med et Medl. af Best. eller af Formanden i Foren. med et af Bestyrelsens andre Medl. Aktiekapital 45,000 Kr.

Stenstrup og Odense Teglværkers Kontorer ved Andersen m. fl., Kommanditselsk., Stenstrup. Ansv. Deltagere: Odense Dampteglværk ved S Møller, L E Schnakenburg, Ejby Teglværk ved R. Møller m. fl. og P V Nielsen, alle af Odense, A P Andersen og H C Andersen, begge af Stenstrup, samt Svendborg Sten- og Kalkværk ved Hans Knudsen. Frm. tegnes enten af alle ansv. Delt. eller af S P Møller, L E Schnakenburg, og A P Andersen, to i Foren. Prok.: Hver af de tresidstn. i Foren. med en af Forretningsførerne S F Thestrup, Stenstrup, eller P V Nielsen, Odense, samt hver af disse fem i Foren. med L M Laursen, Stenstrup, eller N Rasmussen, Fruens Bøge.

Stenstrup Teglværker ved A P Andersen, Stenstrup. Indeh. A P Andersen. Sørensen Hans & Co., Cammber- & Ostefabrik, Vejstrup, Kommanditselsk. Ansv. Delt. H Sørensen og A Hansen, Egeskov.

Sørensen Joseph, Akts., Bred. Bestyrelse: Kirstine Thorup, Købmand C Christensen, begge af Randers, og Christiane M Sørensen, Bred, der i Foren. tegner Frm. Prok.: Fru C M Sørensen. Aktk. 4500 Kr.

Tommerup Elektricitetsværk ved Andersen og Hammer, Interessentskabet. Indeh. Fabr. R A Andersen, N-Aaby, og Direktør F J L Hammer.

Tommerup Teglværk, Akts. Tommerup. Bestyrelse: Teglværkssejer N Rasmussen, Støget (Formand), Konserverfabr. M Rasmussen, [for senere død] og Overretssagf. J Rasmussen, Odense. Frm. tegnes af Formanden eller Næstformanden i Foren. med et andet Medl. af Bestyrelsen. Aktk. 100,000 Kr.

Trævarefabrikken Odin ved V Hansen & Co., Dalum. Indeh. V Hansen. Prok. J P Holt.

Vestfyens Humlemagasinet ved I Christensen, Harndrup. Indeh. I Christensen.

Voldtofts Cementvarefabrik, Akts., Voldtofts pr. Flemlose. Bestyrer: L Madsen Koppensbjerg, der tegner Frm. Aktk. 1800 Kr.

Ørbæk Bank, Filial af Nyborg Bank for By og Omegn, Akts., Ørbæk. Indeh. Nyborg Bank for By og Omegn, Akts., Nyborg [se denne]. Frm. tegnes af Apoteker P Hansen, Ingeniør P Korsgaard, Købmd. L Nielsen og Bankdir. C Langkilde, alle af Nyborg, to i Foren.

Østfyens Landbrugsbank, Akts., Hesselager. Indeh. Akts. Odense Privatbank (se dette n. Odense). Vedtægter, Kapital og Bestyrelse er fulles. Prok.: Bankdir. N P Christensen og Bogholder A N Nygaard i Foren. eller en af dem i Foren. med et af Kontrolkomiteens Medl. Sagf. E Polmar-Hansen, Købmd. J P O Larsen og Tømrer S Nielsen og endvidere Bankdir. N P Christensen i Foren. med enten Købmd. O Bisgaard, Fabr. J Larsen eller Bankbogholder L N C T Nielsen, alle af Hesselager, eller af sidstn. i Foren. med Købmd. O Bisgaard eller Fabr. J Larsen.



## 2. Privat-Personer.

(Fyen med Langeland, Ærø og Taasinge.)

Aagaard Thorvald Organist Ryslinge 65  
 Aagaard C A S Politimester Odense  
 Aalund Niels Gaardejer Amdraadsmedl. V-II-  
 singe 3 Brobyværk 33  
 Aarestrup Chr. Apoteker R. St. Knuds Apotek  
 Odense 272  
 Abel C Automobilhdl. Vesterbro 49 Odense 3711  
 Abel Anna Enkefrue Forpagter Glorup pr. Øxen-  
 drup 3 Ørbæk 3  
 Adamsen Viggo Forfatter Junggreensv. 7 Odense  
 3810  
 Agerskov J P C Pastor emer. Læssøeg. 74 Odense  
 4031  
 Aggerboe E Bogholder Kastaniev. 55 Odense  
 Aggerholm Ellen Skuespillerinde Odense  
 Aggerholm Svend Teaterdirektør Odense  
 Ahlefeldt-Laurvig Frederik Lensgreve Hofjgm.  
 Stambusbesidder Cand. mag. R. Tranckjær 22  
 og Lundsgaard pr. Kjerterminde 45  
 Ahlefeldt-Laurvig Hans Greve Godsejer For-  
 pagter Hjortholm pr. Humble 3 Tryggelev 49  
 og Juulskov pr. Refsvindinge 3 Ørbæk 55  
 Ahlefeldt-Laurvig Julius Greve Kjærsgaard pr.  
 Brenderup 100  
 Ahlefeldt-Laurvig-Bille Enkegrøvinde Egeskov  
 pr. Kværndrup 9  
 Ahlefeldt-Laurvig-Bille F P Greve Hofjgm. Fjel-  
 lebro pr. Rudme 3 Kværndrup 58  
 Ahlefeldt-Laurvig-Lehn Chr. Greve Hofjgm. Lens-  
 besidder Forstkand. Hvidkilde pr. Ollerup  
 3 Svendborg 180 & 600  
 Ahlefeldt-Laurvigen Alexander Greve Forpagter  
 R. Blegholm pr. Rudekjøbing  
 Ahlefeldt-Laurvigen Christian Greve Forpagter  
 Vestergaard pr. Lindelse 3 Hennemved 18  
 Ahlefeldt-Laurvigen H Greve Forpagter Ny-  
 gaard pr. Lohals 41  
 Albertsen J C Direktør Villa „Aggershøj“ Mar-  
 stal 138  
 Alexander A Kassererv. Gasværket Langelinie 59  
 Odense 3519  
 Allerup Georg Fabrikant Direktør Ø-Stationsv.  
 38 Odense 1156  
 Allerup M P Mægler Middelfart 72  
 Allerup Ove Oberst i Fodf. R. DM. Odense  
 Alliverti H Ingeniør Oluf Bagers G. 19 Odense  
 Alsing J Bankkasserer Svendborg 839  
 Alsing W Direktør Rudkjøbing 30  
 Alstrøm F C Boghdl. R. Faaborg 358  
 Alvad Jens Overretssagf. Ringe 52  
 Amstrup N Forpagter Landvæsenkommissær  
 Ølstedgaard pr. Staaby 3 Brobyværk 8  
 Amtoft J Sagfører Faaborg 41 & 243  
 Andersen Rasmus Bankdirektør R. DM. Aarup  
 118  
 Andersen Vilh. Borgmester Branddirektør Æres-  
 kjøbing  
 Andersen Chr. M Direktør Pantheonsg. 20  
 Odense 3650  
 Andersen Hans W Direktør f. Akts. Roulunds Fabr.  
 Mogensensv. 26 Odense 3376  
 Andersen J Direktør Ø-Stationsv. 6 Odense 527  
 Andersen J Fisker Direktør Svendborg 469  
 Andersen Niels Direktør Kastaniev. 17 Odense  
 2692  
 Andersen A J Dyrslæge Rudkjøbing 71  
 Andersen Enkefrue Forpagter Lehnshøj pr. Sø-  
 rup 3 Svendborg 359  
 Andersen L Enkefrue Proprietær Dalumgaard  
 pr. Fruens Bøge 3 Dalum 140  
 Andersen R Fabrikant Nørre Aaby 17  
 Andersen Aage Krag Forpagter Biskopstorp  
 pr. Rudkjøbing 28  
 Andersen C P Forpagter Æbogaarden pr. Ørbæk  
 69  
 Andersen F Forpagter Bjørnemoesegaard pr.  
 Faaborg 61  
 Andersen F Forpagter Lykkesholm pr. Tryggelev  
 43

Andersen G Forpagter Kamgaard pr. Knarreborg  
 3 Verving 72  
 Andersen I Forpagter Mariendal pr. Stenstrup 34  
 Andersen P Forpagter Broekdorff pr. Martofte  
 3 Dalby 44  
 Andersen H Gregers Forretningsf. Munkøvæn-  
 get 50 Odense 2311  
 Andersen Johs. G Forretningsf. Kjerterminde 265  
 Andersen Laur. Forsørgelsesinsp. Intendant  
 Svendborg 105  
 Andersen J S Frøken Allerup Skovgaard pr.  
 Højby F. 40  
 Andersen E H Fuldm. Sønderg. 7 Odense  
 Andersen P Gaardejer Branddirektør Thurs pr.  
 Svendborg 4 Thurs 47  
 Andersen C J Godsejer Lejtved pr. Stenstrup 13  
 Andersen Chr. jun. Gross. Hunderupgaard Odense  
 927  
 Andersen Knud Gross. Direktør „Skovly“ Mon-  
 bergsv. Odense 34  
 Andersen J Hospitalsforst. Svendborg 327  
 Andersen Edw. Hotelejer Marstal 72  
 Andersen Fr. Hotelejer Faaborg 20  
 Andersen Karl Husmand Skatteraadformand  
 Baunehøj pr. Laby  
 Andersen Lavrits Husmand Grøfteskov Skjel-  
 lerup pr. Ullerslev 3 Langeskov 37  
 Andersen H C Isenkr. Jernbaneg. 2 Odense  
 Andersen S J E Kommunkasserer Nyborg  
 Andersen Henrik Købmand Kronprinseng. 24  
 Odense 952  
 Andersen A Simonsen Laboratorieejner Kasta-  
 niev. 66 Odense 2500  
 Andersen C Malerm. Tommerup 10  
 Andersen Anders Mejerlejer Bakkegaarden pr.  
 Langeskov 43.  
 Andersen Anders Murer. R. Nyborg 45  
 Sommer 490  
 Andersen Fr. E Murer. Arkitekt Langg. 44  
 Odense 62  
 Andersen S P N Overdyrlæge Kirkegaards Allé  
 35 Odense 882  
 Andersen H C Overlæge Vesterg. 76 Odense 1088  
 Andersen Chr. Prokurist Faaborg 280  
 Andersen A J L Proprietær Kjærøysgaard pr.  
 Marslev 16  
 Andersen Frederik Proprietær R. Søvertorp pr.  
 Skrebelev 3 Longelse 7  
 Andersen H C Proprietær Lundsgaard pr. Guld-  
 bjerg 3 Sørslev 52  
 Andersen Marius Proprietær Dyrupgaard pr.  
 Fruens Bøge 3 Dalum 153  
 Andersen Jørgen Proprietær Ulkendrup pr.  
 Beldringe  
 Andersen Niels Proprietær Biskopstorp pr.  
 Rudkjøbing  
 Andersen Niels Juul Proprietær Villa Asta  
 Fruens Bøge 3 Dalum 232  
 Andersen V Proprietær Lindeskovgaard pr. Højby  
 22  
 Andersen H I Provst Bregninge pr. Æreskjøbing  
 Andersen F H Redaktør Æreskjøbing 14  
 Andersen H C Redaktør Marstal 92  
 Andersen P Redaktør MF. Svendborg 881  
 Andersen C Sagfører Aarup 80  
 Andersen Hans Sagfører Absalonsg. 30 Odense  
 Andersen V C Sagfører Nyborg  
 Andersen R Sogneraadformand Herrested pr.  
 Ørbæk 3 Ferritslev 51  
 Andersen A P Teglværksejer Petersminde pr.  
 Stenstrup 2  
 Andersen H T A Vinhdl. Helgassv. 26 Odense  
 1700  
 Anderskov Carl Læge Øjenlæge Svendborg 396  
 Anderskov J C Købmand Nørrebro 77 Odense  
 605  
 Andreasen H A Amdraadsmedl. Statene pr.  
 Rudkjøbing 3 Hennemved 21  
 Andreasen A W Bogholder Villa Troas Fru-  
 ens Bøge  
 Andreasen C Ingeniør Kongensg. 31 B Odense  
 2142

Andreasen H P C Prokurist Hannerupgaardsv.  
 20 Odense 3332  
 Andresen II Forpagter Tiselholt pr. Vejstrup  
 38  
 Andresen Emil Købmand R. Kjerterminde 7  
 Andresen Otto Prokurist Feden pr. Kjerter-  
 minde 176  
 Appel Hans Landbrugslærer Sparekasseformand  
 Skovvang pr. Hjallesø 3 Dalum 38  
 Arendt Harald Hotelejer Nyborg 29 & 315  
 Arndal J P Sparekassesserer Overstr. 4  
 Odense 1542 & Marslev 58  
 Arntz Waldemar Direktør R. DM. Albani Bryg-  
 geri Odense 2000  
 Askegaard Søren Malerm. Svendborg  
 Baagøe Chr. Købmand R. Svendborg 72  
 Baagøe E E A Købmand Svendborg  
 Bachmann J Fabrikinspektør Svendborg 298  
 Backhausen Sophus fh. Bogtrykker Albanig.  
 Odense  
 Baden I Chr. Proprietær Nyborg 561  
 Bager L J sen. Skibsreder Marstal 5  
 Balle Johannes Læge Aarup 21  
 Balslev Lauritz Biskop K. DM. Bispegaarden  
 Klarag. 17 Odense 3038  
 Balslev Vilh. Malerm. Sadolinsg. 110 Odense 509  
 Balslev L N V Provst R. Lumby pr. Beldringe  
 Balslev S Sognepræst Sønderø pr. Odense  
 Sønderø 36  
 Bang N C Cyklefabr. Frue Kirkestr. 14 Odense  
 594 & 210  
 Bang Chr. Forpagter Ellegaard pr. N-Aaby  
 3 Udby 203  
 Bang R E Købmand Svendborg 1023  
 Bang Claus Proprietær Liltofte pr. Assens 139  
 Bang H C Sognepræst Skalkendrup pr. Hjulby  
 3 Skalkendrup 113  
 Banke H P Gaardejer Strandby pr. Haarby 45  
 Banke Rasmus Gaardejer V-Hæsinge pr. Bro-  
 byværk 69  
 Bardram F T Adjunkt Kongensg. 38 Odense  
 Barfoed Magnus Civildommer Odense  
 Barfoed C C Forpagter Landbrugskand. Egelykke  
 pr. Tranekjær 26  
 Barfoed P Jernstøber Børgense  
 Barfoed L Købmand Børgense 177  
 Barfoed Chr. Sagfører Nyborg 81  
 Barfoed Thomas Skolelæge Svendborg 196  
 Basballe Henrik Speditør Nyborg 351  
 Bastholm Valborg Lervarefabr. Pasop pr.  
 Svendborg  
 Bauer Chr. Apoteker Rudkjøbing 2  
 Bauer Joh. D Partikulier Överg. 61 Odense 2809  
 Bay Johs. Købmand Rudkjøbing 157  
 Bay Signe Frøken Billeshave pr. Strib 3 Røjle 3  
 Bech H Forpagter Holmegaard pr. Sendebro  
 3 Bagnkop 9  
 Bech L Gross. Ø-Stationsv. 17 Odense 861  
 Bech Jørgen Læge v. Børnehosp. Nørreg. 45  
 Odense 803  
 Bech H I R Proprietær Landvæsenkommissær  
 Frederiksberg pr. Lindelse 3 Hennemved 5  
 Bech Jens Repræsentant Landvæsenkommissær  
 Gjestev pr. Ringe 92  
 Beck N Forsøgsleder Skovbryn pr. Hjallesø  
 3 Dalum 34  
 Beck K Proprietær Flenstoft pr. Ebbstrup  
 3 Snave 26  
 Beck Valdemar Sagfører Middelfart 32  
 Beck A Sparekassesserer Nyborg  
 Beck Ove Stads- og Havneingeniør Bygningsin-  
 spektør Svendborg 394  
 Becker Rudolf Læge Stenstrup 15  
 Becker A H Præst Assens 273  
 Beengard I C Partikulier Platanv. 28 Odense  
 Behnke Hermann Isenkr. Absalonsg. 6 Odense  
 1501  
 Beierholm A C M Bankdirektør Villa Ena As-  
 sens 166  
 Beierholm H M Trikotagehdl. Assens 146  
 Bek Uffe Dekuper Ringe 118



Belschner M Bogholder Læssøeg. 17 Odense 3271  
 Berg S Apoteker Vorninge pr. Knarreborg 16 Vorninge 16  
 Berg H C Direktør Svendborg 514  
 Berg V E Direktør f. Fyens Disconto Kasse Graabroedrepl. 6 Odense 1576  
 Berg R C Enke e. Fabrikant Svendborg 52  
 Berg C Fuldm. Bülowsv. 21 Odense  
 Berg A Jernstøberi Clausens Allé 6 Fruens Bøge  
 Berg H V Overretssagf. Jernbaneg. 4 Odense 3200  
 Berner-Schilden-Holsten H Baron Hofjgm. Langess pr. Langess 4 Brødbjerg 4b  
 Berner-Schilden-Holsten Adam Lensbaron Km. Hofjgm. R. Holstenshuus pr. Faaborg 90  
 Bernstorff-Gyldensteen Erich Lensgreve Gyldensteen pr. Bogense  
 Bernstorff-Gyldensteen Hugo Greve Meklenborg-schwerinsk Kammerherre K. Gyldensteen pr. Bogense  
 Berntsen Karl Proprietær Lindeskovgaard pr. Ørbæk 72  
 Bertelsen O Sognepræst Flemøse 4 Glamsbjerg 163  
 Bestle E A Byfogedfuldm. Cand. jur. Svendborg  
 Beyer I H Provst Sognepræst R. Assens  
 Beyer Carl Trafikinsp. v. de sydfynske Baner R. Svendborg 971  
 Bichel Margrethe Læge Rynkeby 2  
 Bichel Peter Læge Rynkeby 2  
 Bie W Dampskibseksped. Rudkjøbing 27  
 Bille-Brahe O Landbrugskand. Baron Fraugdegaard pr. Marslev 2 Davinde 2  
 Bille-Brahe-Selby D Baron Kmjkr. Pr.-Løjtn. Rønningesgaard pr. Ullerslev 4 Langeskov 9  
 Bille-Brahe-Selby Hendrik Lensgreve Km. Hofjgm. Stensgaard pr. Stensgaard 4 Hastrup 10  
 Bindsløv Frederik Buntmager Fruens Bøge Odense 100 Dalum 100  
 Birch Aug. Kommitteret fh. Konsul R. DM. MfDR. Dyrehaven Nyborg 93  
 Birchlew N P Gross. Læssøeg. 78 Odense 3823  
 Birk H J Sognepræst Sct. Jørgens Svendborg 961  
 Birkedal Uffe Pastor emer. Ringe  
 Bisgaard N Bankdirektør Bogense  
 Bisgaard Holger Læge Glamsbjerg 6  
 Bisgaard M A M Proprietær Sølst pr. Middelfart  
 Bjergskov Fr. Proprietær Rosenlund pr. Kølstrup 1 Rynkeby 17  
 Bjerre M Fabrikant Nyborg 11  
 Bjerre G C J K Sognepræst Skydebjerg pr. Aarup 166  
 Bjerregaard G Politimester Rudkjøbing  
 Bjerring J J Trafikassistent. MF. Nyborg 287  
 Bjørn-Jensen Adolf Godsforv. Sagfører Valdemar Slot pr. Troense, Stats 2 Troense 20  
 Bjørnbak Johan Redaktør Ringe 218  
 Bjørnsbæk H Inspektør Elsesminde pr. Odense 1 Dalum 145  
 Black F Adjunkt Jagtv. 68 Odense 1436  
 Black C E A Cand. pharm. Fabrikant Alba 7 Odense 1815  
 Blad Otto fh. Stationsforstander Hans Tausensg. 10 Odense 1670  
 Blem J J Amts- og Kredslæge Assens  
 Blichfeld H J Godsejer Langeskov pr. Stenstrup 22  
 Blixen-Finecke Axel Baron Km. Kapt. K. DM. Hesselagergaard pr. Hesselager 17  
 Bloch N A Bankfuldm. Filosofgangen 24 Odense  
 Bloch Valdemar Borgmester R. DM. Thorsg. 1 Odense 612  
 Bloch C J Kapt. R. Helgav. 30 Odense  
 Blom Andreas J Ingeniør Villa Taarnborg Svendborg 916, Stats 8  
 Blum Rudolph Amtsforsvalter Svendborg  
 Blume Alf Sognepræst Barløse pr. Assens 1 Salbrovad 28  
 Blødel Otto Missionær Kjørteminde 250  
 Bock Anker Storm Forpagter Høbbet pr. Korinth 31  
 Bock A C Sognepræst Horne pr. Faaborg  
 Boesen J Købmand Middelfart 125  
 Bohn Kay Toldforvalter MfDR. Æræskjøbing 30  
 Bohn-Jespersen Ejnar Kredslæge Faaborg 207  
 Bohn-Jørgensen L C J Direktør Faaborg 253  
 Boisen C C Amtsfuldm. Auditor Slottet Odense 1448 Kontor 9-1 3612  
 Boisen Poul Valgmenighedspræst Kjørteminde 108  
 Boje R P Prokurist Fasany. 18 Odense 3556  
 Bokkenhøuser Vilhelm Læge Glorup Lægebolig Svindinge 2 Ørbæk 28

Bollerup J T Sognepræst fh. Provst Brendekilde pr. Holmstrup  
 Bom Erik Læderhd. Kjørteminde 173  
 Bom S V Tobakfabr. Middelfart 103  
 Bonde J Gaardejer Herringe pr. Rudmø  
 Bonde L N Gaardejer Sognefoged Vester-Hæsing 4 Brobyværk 42  
 Bondegaard A C fh. Redaktør Svendborg  
 Bondegaard Alv. Skibsingeniør Værftsejer Marstal 125  
 Bondo Ernst Direktør Kronprinsensg. 46 Odense 3664  
 Bonnesen H C Bankkasserer Lundev. 21 Svendborg 1003  
 Bonnesen Chr. F K Smedem. Svendborg  
 Borch R L Oberstløjtn. R. DM. Oluf Baggers G. 9 Odense  
 Borch A Redaktionssekr. Klosterv. 19 Odense 2115  
 Borchsenius W C Prokurist Sadolinsg. 19 Odense  
 Borre Ludv. Redaktør Vindeg. 42-46 Odense 526  
 Borum Johs. Politimester Odense  
 Boserup A Forpagter Oregaard pr. Mejlsov 12 Brenderup 12  
 Boyd E A brit. Vicekonsul Nyborg  
 Boye Albert E Skibsmægler Marstal 56  
 Brahm Karl Prokurist Overg. Odense 2638  
 Brahm Emanuel Tandlæge Kongensg. 62 Odense 2486  
 Brandt Carl Boghandler Gerritsg. 20 Svendborg 59  
 Brandt C C Forpagter Mariendal pr. Assens  
 Brandt Oluffa Fruus Hunderupv. 71 Odense 1846  
 Brandt Karl Godsejer Skovsbo pr. Ullerslev 1 Rynkeby 75  
 Brandt A Ingeniør Nørre Aaby  
 Brandt L K Købmand Sadolinsg. 35 Odense  
 Brandt Knud Proprietær R. Skovlækkehus Mogensensv. Odense 368  
 Brandt M C Proprietær Mariendal pr. Assens 10  
 Brandt Christen Regnskabsfører Nannasv. 6 Svendborg  
 Brandt C F Sparekassedirektør Rise pr. Æræskjøbing 1  
 Brandt V fh. Sparekassedirektør Svendborg  
 Bredsten P P Direktør Juelsg. 29 Odense 3138  
 Brekling A V Dyrslæge Knarreborg 4 Vorninge 24  
 Bremer Chr. F M Købmand Skaarup pr. Flemøse 2 Snav 2  
 Bremer W Købmand Hunderupv. 33 Odense 3264  
 Brendstrup V Læge Vesterg. 9 Odense 1288  
 Breum I C Fabrikant Nørreg. 77 Odense 440  
 Breum Chr. Manufakturhd. Vesterg. 59 Odense  
 Brinck-Seidelin J Overretssagf. Kongensg. 2 Odense 585  
 Bro J P C Redaktør Skovbakken pr. Brenderup 89  
 Brock H Henrik fh. Kredslæge R. Rudkjøbing 463  
 Broholm I A Dyrslæge Vejle pr. Allested 57  
 Brorsen Th. Borgmester Bankdirektør Faaborg 35, 355 & 435, Stats 5 Borgmesterkont. 1-2 453  
 Brorson Carl Kapt. i Fodf. R. Ø-Stationstv. 6 Odense 2211  
 Brusendorff M G Adjunkt Langelinie 58 Odense  
 Bruun Stephan H Forpagter Sandagergaard pr. Guldbjerg 4 Grindløse 50  
 Bruun C O Kontorchef Rugaardsv. 101 Odense  
 Bruun H P M Vejer og Maaler Nyborg 365  
 Brünings-Hansen Hans Godsejer Avernøsgaard pr. Eberup 6 Snav 6  
 Brøndum C A Sognepræst Flødstrup pr. Ullerslev 59  
 Buch Inspektør Hesselagergaard pr. Hesselager 8  
 Buch N P H Mægler Rudkjøbing 169  
 Buch A Proprietær Rabenslyst pr. Nyborg 1 Skalkendrup 32  
 Buch H Proprietær Ørelund pr. Assens 1 Salbrov. 2  
 Buch Vilh. Sognepræst Ejby pr. Odense  
 Buhl Peter Kapt. Fruens Bøge 4 Dalum 333  
 Buhl M L Proprietær Villa Albida Strib 10  
 Buhl L P Rentier „Repos“ pr. Eberup 21  
 Bukh Niels Forstander Gymnastikhejskolen Ollerup  
 Bukkehave Søren Rasmussen fh. Gaardejer Villa Strandhus St. Jørgens Svendborg 1015  
 Bukkehave Chr. Møller Bukkehave Mølle Svendborg, Stats 1 Landet 16  
 Buse M A Gaardejer Hærritslev pr. Bogense 90  
 Busk C Jensen Seminarieforst. H C Andersens G. 44 Odense  
 Bülow A M Driftsbestyrer Cand. polyt. Rudkjøting 195  
 Bülow Axel Sognepræst Marstal  
 Bülow Wald. J Sognepræst Ejby pr. Guldbjerg 4 Særslev 47

Bünger A Direktør Svendborg 691  
 Bøgedal H Redaktør Slotsvænget 4 Odense 1901  
 Bøgh N Skovrider Troense, Stats 1 Troense 14  
 Boisen Johs. Fuldm. „Vigen“ Ny Kongev. Odense 939  
 Boje Henr. Købmand Faaborg 7  
 Bølling Henrik Læge Ørbæk 16  
 Bølling Otto Skovrider Godsforv. Hanneslund pr. Millinge 4 Hastrup 21  
 Bønnelycke L C A Købmand R. Svendborg 37  
 Bøttern V Købmand Kjørteminde 22  
 Böttiger Peter Læge Gamby 4 Hindevad 19  
 Carlsen N C Handelskoleforst. Cand. mag. Bülowsv. 24 Odense 3314  
 Carlsen Emil Skatteinspektør Benedictsg. 14 Odense 784  
 Carlsen Fr. Sognefoged Marstal 97  
 Carstensen Otto F Overpostinspektør Pantheonsg. 10 Odense 3570  
 Carstensen Vilhelm Postmester Intendant R. Villa „Tranekjær“ Svendborg 601  
 Carstensen L H Sognepræst Hesselager 77  
 Cederfeld de Simonsen H C F V Km. Hofjgm. Stamhusbesidder Cand. jur. R. Erholm pr. Aarup 6  
 Christensen L Amtsraadsmedl. Ernebjerg pr. Tommerup 23  
 Christensen Arnold Bankbogholder S-Boulevard 158 B Odense 3748  
 Christensen N P Bogholder Blegdamsg. 4 Nyborg  
 Christensen Jørgen Branddirektør Særslev pr. Jullerup 4 Særslev 25  
 Christensen C E Direktør f. Koopmanns Svineslagteri Odense  
 Christensen C E Direktør Rudkjøbing 49  
 Christensen Lauritz Fabrikant Albertsløkke pr. Æræskjøbing 4 Søby 8, Stats 1  
 Christensen Jens Forpagter Elvedgaard pr. Veflinge 10  
 Christensen C Gaardejer Haarslev Nymark pr. Nymark  
 Christensen Vilh. Godsforv. Otterup 55  
 Christensen C P Husejer Amtsraadsmedl. Skovby pr. Æræskjøbing 4 Søby 4a  
 Christensen F Husmand Frørup  
 Christensen H Købmand Skibsreder Marstal 44  
 Christensen H Købmand Skibsreder Æræskjøbing 13  
 Christensen Hans Købmand Kjørteminde 28  
 Christensen Hermann Købmand Lundev. 26 Svendborg 53  
 Christensen P Laboratorieforst. Dalum pr. Hjallesø 4 Dalum 70  
 Christensen Jens Chr. Læge Ejby St. 13  
 Christensen C T Pastor emer. R. Munkvænget 56 Odense  
 Christensen Aage Prokurist Kjørteminde 28  
 Christensen H F Prokurist Kjørteminde 28  
 Christensen F Proprietær Landbrugskand. Zastrow Senderse pr. Odense 2 Senderse 2  
 Christensen Jens Proprietær Bøgegaard pr. Lindelse 4 Hennemtet 13  
 Christensen S C Proprietær Tarupgaard pr. Odense 849  
 Christensen Axel Sognepræst Rudkjøbing  
 Christensen Carl Sognepræst S-Væraa pr. Aarslev 88  
 Christensen Jørgen Sygehuslæge Kredslæge Ankerhus Middelfart 78  
 Christensen R E Sygehuslæge Faaborg 393  
 Christgau Aug. Gross. Vesterg. 27 Odense 1535  
 Christiansen Otto Direktør Læssøeg. 83 Odense 2177  
 Christiansen Rasmus fh. Folketingsmand Forpagter Landvæsenkommissær R. DM. Hejtofte pr. Ryslinge 58  
 Christiansen Forvalter Lehnkov pr. Svendborg 243  
 Christiansen L Gaardejer Vindinge Segard pr. Nyborg 397  
 Christiansen P Godsejer Vejrupgaard pr. Marslev 97  
 Christiansen P Ørnstrup Isenkr. Nørreg. 91 Odense  
 Christiansen C A Stokkebye Købmand Nørreg. 29 Odense 505  
 Christiansen C V Købmand Faaborg 55  
 Christiansen H F Købmand Oluf Baggers G. 13 Odense  
 Christiansen R Købmand Bredstedg. 8 Odense  
 Christiansen C R Svane Landbrugskand. Redaktør Vindegade 72 Odense 1551  
 Christiansen C F V Læge Skaarup 19  
 Christiansen Carl Prokurist Strib  
 Christiansen R Proprietær Birkelund pr. Ringe St. 88

Christiansen M P Sagfører Jernbaneg. 2 Odense  
 1666  
 Christiansen V Skovrider Dyrehavegaard pr.  
 Kirkeby 1 Svendborg 128  
 Christiansen V Tandlæge Vesterg. 61 Odense  
 541  
 Christiansen H V Vognmand N-Aaby 28  
 Christoffersen C M Fabrikant Ringe 5  
 Christoffersen H Gaardejer Amsraadsmedlem  
 Skydebjerg pr. Aarup 88  
 Christoffersen Bigil Gross. Klarag. 19 Odense  
 1524  
 Christophersen N C Forsøgelsesinspektør Al-  
 banig. 23 Odense 1611  
 Christophersen Hagbarth Guldsmed Vesterg. 28  
 Odense 449  
 Clausen B Forpagter Snarelose pr. Longelse 15  
 Clausen Th. Havneingeniør Cand. polyt. Slots-  
 vænget 2 Odense 1985  
 Clausen C Proprietær Tanggaard pr. Korup  
 Clausen Johan Sagfører Rudkjøbing 32  
 Clausen Gorm Skibsbygmester Æræskjøbing  
 Clausen Hann J Skibsreder Havner, Marstal 107  
 Clausen V Skovrider Korinth 42  
 Clausen J Chr. Sognepræst R. Korinth 19  
 Clausen Viggo Sognepræst Ollerup 1 V-Skjer-  
 ninge 85  
 Clemmensen Johannes Læge N-Lyndelse pr.  
 Aarslev 1 N-Søby 19  
 Clemmensen Jac. Mægler fransk Konsularagent  
 Allég. 63 Odense 1792  
 Clemmensen Ulfe Mægler Gerdaslund Lange-  
 linie Odense 1655  
 Colding Aug. Arkitekt R. Nyborg 94.  
 Colding S L A Overintendant R. S-Boulevard  
 109 Odense  
 Copmann Joh. Godsinspektør Sagfører Hellerup  
 pr. Pederstrup 2 Ryslinge 2  
 la Cour Janus Amtslæge Svendborg 867  
 la Cour P Hotellejer Svendborg 720  
 la Cour H Proprietær Dorthealund pr. Vester  
 Hiasing  
 Cridland A F H Driftsbestyrer Assens 11  
 Crone C Forpagter Ferritslevgaard pr. Ullerslev  
 1 Ferritslev 15  
 Cronfelt Simeon Overlærer Enghavev. 21 Odense  
 1507  
**Dahl R A Sognepræst V-Aaby**  
 Dahl-Jensen Godsforvalter Adlerhus pr. Ejby  
 1 Husby 3  
 Dahlerup Ludv. Overretssagf. Nyborg 109  
 Dahlkild I Proprietær Vejlegård pr. Alsted  
 30  
 Dalborg Peder Kapt. Gymnastiklærer Platanv.  
 47 Odense 3347  
 Damkir Hedvig Frue Rudkjøbing 35  
 Damkir Ivan Sagfører Cand. jur. Faaborg 373  
 Danielsen L C Kapt. R. Hunderupv. 41 Odense  
 1788  
 Danneskiold-Samsøe Eugénie Enkegrevinde Ul-  
 riksholm pr. Kjølstrop 1 Rynkeby 41  
 Danning Chr. Kapelmester Komponist Kastaniev.  
 55 Odense 2886  
 Darling A E Proprietær Tommerup „Væde-  
 gaard“ pr. Tommerup 68  
 Deichmann H fh. Distriktslæge Brahetrolle-  
 borg pr. Korinth  
 Delcomyn Th. Købmd. Sparekassedirektør  
 Kjertemind 14  
 Deleuran V E Overlærer Æræskjøbing  
 Dinesen M C Konsulent Landbrugskand. Haar-  
 by 79  
 Dinesen H J Proprietær R. Skyttegaard Kjeng  
 pr. Glamsbjerg 66  
 Dissing Thøger Højskoleforstander Vejstrup 61  
 Ditlevsen L N Bankbogholder Cand. jur. Villa  
 Emilie Ny Kongev. Odense 1834  
 Dittmann S Garverm. Korinth 15  
 Djerup F A Kriminaldommer Langelinie 62  
 Odense  
 Dreise NH kgl. Vejer & Maaler Æræskjøbing  
 Dreise Chr. Kæmmer Æræskjøbing  
 Dresler Chr. N Vinhdl. Overg. 12 Odense 49  
 Dreyer Nicolai Boghdl. Hempelske Boghdl.  
 Vesterg. 27 Odense 2614  
 Dreyer Aage Bogtrykker Nørreg. 79 Odense 2363  
 Dreyer Jørgen Driftsbestyrer Cand. polyt. R.  
 Dalum Papirfabrik Odense 1 Dalum 155  
 Dreyer M C Postmester Faaborg 400  
 Dreyer Jørgen Chr. Redaktionssekr. Vesterg. 27  
 Odense 2349  
 Dreyer Morten Redaktør Cand. polit. R. 1 Graa-  
 brædrest. 2 Odense 125 Sommer 1 Dalum 195  
 Dreyer J Skovrider Kapt. Sogneraadsformand  
 Juelsberg pr. Nyborg 254  
 Drost J Købmand Villa Codan pr. Faaborg 139

Duborg A C Godsejer Havgaard pr. Longelse 12  
 Duo-Petersen N Ingeniør Svendborg 118  
 Duellund L J Skatteraadsformand Lakkendrup  
 pr. Sortebro 1 Vejstrup 31  
 Duinfeldt Chr. Direktør R. Hunderup Odense  
 1294  
**Ebbesen H H Sognepræst Vigerslev pr. Far-  
 strup 1 Sønderse 79**  
 Edslev K Bankkasserer Faaborg 410  
 Edvardsen Gaardejer Kjerting pr. Kjelstrup  
 Egebjerg Hans R Redaktør Svendborg 240  
 Egebjerg Niels Redaktør Nyborg 42  
 Egede E C Overlæge v. St. Josephs Hosp. Ve-  
 sterg. 15 Odense 1100  
 Egeris A Forretningsf. Overg. 16 Odense 2709  
 Eggert Knud Sognepræst Sandager pr. Assens  
 1 Salbrovad 82  
 Eggersen Viggo Proprietær Krumstrup pr. Ringø  
 1 Ryslinge 10  
 Ehnhuus Hans Forpagter Hindsgaall pr. Mid-  
 delfart 174  
 Ehnhuus G L Læge R. Overg. 11 Odense 1530  
 Ehnhuus E Ojenlæge Hunderupv. 78 Odense 2273  
 Eibe V Ingeniør Cand. polyt. Overg. 48 Odense  
 1813  
 Eibye Svend Købmand en gros Kongensg. 36  
 Odense 1112  
 Eilersgaard Charlotte Frue Forfatterinde Mid-  
 delfart 47  
 Eilersgaard Eiler Overretssagf. Middelfart 47  
 Eilersgaard Jul. Redaktør Middelfart 47  
 Eilersgaard Svend Redaktør Middelfart 47  
 Ejlers Ejler Læge Faaborg 212  
 Ekerøth R C fh. Borgmester pens. Underrets-  
 dommer R. MIDR. Middelfart  
 Eldal G E Toldinspektør Odense 2673  
 Ellemann P Proprietær Aborre pr. Assens 212  
 Elmer Hans Oberstløjtn. i Fodf. R. Pantheonsg.  
 8 Odense 2405  
 Elmholt P V Redaktør Kongensg. 31 B Odense  
 3250  
 Elmquist A L H Sagfører Cand. jur. Svendborg  
 385  
 Elmquist A G Sognepræst Sanderum pr. Odense  
 1 Dalum 208  
 Elnegaard J Møller Nordenbro pr. Humble  
 1 Tryggelev 21  
 Eltzholtz Ditlev Hdlsgartner Ringe 8  
 Emmeluth Ernst Godsforv. Tranekjær 12  
 Engell A V Sognepræst Tved pr. Svendborg  
 1117  
 Engelsted P Skovinspektør Cand. phil. Rørbæk pr.  
 Revninge 1 Rynkeby 78  
 Engelstoft P T Justitsr. Hospitalsforstander R.  
 Graabrødre Hosp. Odense 1636  
 Eriksen Carl Dampskibseksped. Vejer og Maaler  
 Middelfart 23 & 268  
 Eriksen Jørg. Forpagter Hugget pr. Kassemose  
 1 Bogense 85  
 Eriksen Carl Gross. Hunderupv. 84 Odense 380  
 Eriksen Julius Hdlsgartner Stige pr. Odense  
 2495  
 Eriksen Jørgen Tomerm. Nørrevænget 24 Odense  
 764  
 Ernst A C Dommerfuldm. Cand. jur. Odense  
 1234  
 Errboe Joseph Læge Ringe 72  
 Errboe Poul Skovrider Ditlevlyst pr. Korinth  
 7  
 Esbensen J Gartner Landvæsenskommisær  
 Akkerup pr. Haarby  
 Ewald J Rebslager Svendborg 56  
 Ewertz L Inspektør Borgeskov pr. Nyborg 99

**Faber Chr. Fabrikant Ryslinge 77**  
 Faber Vald. Crone Stads- og Havneingeniør  
 Cand. polyt. Nyborg Kontor 137 Privat 263  
 Fabricius Henrik Apoteker Bogense 11  
 Fabricius Otto Brygger Assens  
 Fabricius O Landbrugskand. Forpagter Korse-  
 balle pr. Tranekjær 15 & 59  
 Fahrenheit P Cand. pharm. Materialist Kjerte-  
 minde 34  
 Falk Otto Bogholder Svendborg  
 Feddersen Josias Dommer R. Assens 62  
 Feddersen G Kommunebogholder Byraadssekr.  
 Cand. phil. Assens  
 Feder C Bogholder Kjertemind  
 Feldthusen P Landvæsenskommisær fh. Møllejer  
 Ny Nyby pr. Svendborg, Stats 1 Vindeby 6  
 Fenger Poul Forstander Korinth Landbrugs-  
 skole pr. Korinth 35  
 Fenger C V Gasværksbestyrer Ingeniør Filosof-  
 gangen 20 Odense 4001  
 Fenger H A R H Proprietær Lavindsgaard pr.  
 Langeskov 44

Fentz Lars Købmand Sparekassedir. Ladegaardsg.  
 41 Assens 38  
 Fich Carl G Faktor Karen Brahes V. 2 A  
 Odense 249  
 Fich A E Hotellejer Brochmanns Hotel Odense  
 70 & 570, Stats 29  
 Findsen A L Sognefoged DM. Mathildelund pr.  
 Assens 1 Eberstrup 34  
 Fløning Viggo Overretssagf. Svendborg  
 Flindt-Larsen Viggo Læge Vesterg. 12 Odense 1084  
 Fog B R H Oberst K. DM. Odense  
 Fog Aug. Sparekassebogholder Assens 160  
 Folker Vald. Direktør Set. Jørgens V. 4 Svendborg  
 1135  
 Folkmar H P R Kancellir. Journalfører Amts-  
 arkivar Slottet Odense  
 Folmar-Hansen E Sagfører Vesterg. 4 Odense  
 435  
 Fonager J Præst st. Snøde 1 Snøde 63  
 de Fontenay Fritz Sognepræst Skrobelev  
 Formand F C Overretssagf. Assens 282  
 Frandsen Frands Gaardejer Hillerslev pr. Høj-  
 rup 63  
 Frandsen C Garveriejer Vesterg. 27 Svendborg  
 1020 Kont. 873  
 Frandsen Carl Gross. Kastaniev. 38 Odense  
 3595  
 Frandsen V Overretssagf. Hunderupv. 9 Odense  
 2545  
 Frandsen R Partikulier Svendborg 1174  
 Frandsen H V Sognepræst Frørup 20  
 Frantzen W Christiansminde Badehotel pr.  
 Svendborg 31  
 Frederiksen F E Forretningsf. Pjentedamsk. 27  
 Odense 3390  
 Frederiksen F C Sparekassedirektør Brand-  
 direktør Faaborg 117  
 Frederiksen E Vicekonsul Enghavev. 9 Odense  
 3528  
 Friderichsen J D Apoteker Æræskjøbing 10  
 Friis V M Direktør Kauslunde 2  
 Friis H Gas- & Vandm. R. st. Graabrødrest. 4  
 Odense 341  
 Friis H C Gross. Ø-Stationsv. 34 Odense 263  
 & 822  
 Friis Henry Ingeniør Vesterg. 78 Odense 508  
 Friis Carl Købmand „Birkely“ Odense 973  
 Friis A Læge Nicolaig. Svendborg 388  
 Friis V Proprietær Klarskov pr. Marslev 3  
 Friis O M Skibsmægler Nørreg. 81 Odense 3322  
 Friis-Holm C F Kancellir. Organist Nyborg 150  
 From J Bogbinder Lahng. 76 Odense 1795  
 From Joh. Havnefoged Lods Kjertemind 129  
 From J J Proprietær Digetgaard pr. Nymark  
 1 Hindevad 22  
 Frost Jul. Blikkenslagerm. Lampefabr. Nørreg.  
 11 Odense 598  
 Fryd R Stationsforst. Svendborg  
 Frydendahl Knud Direktør Nederg. 33 Odense  
 57  
 Frydensberg Carl Kunstmaler Rønnebjerg pr.  
 Faaborg 386  
 Frølich L Jacob Cand. polyt. Landbrugskand. In-  
 spektor v. Smør- og Margarinckontrollen R.  
 Hunderupv. 28 Odense 2810  
 Fuhrmann Fr. Bogbinderm. Hannerupgaardsv. 6  
 Odense 3523  
 Fæster J Sparekassekasserer Svendborg 930  
 Fæster H J Telegrafbestyrer Svendborg  
 Fønss Otto C Forfatter R. Læssøeg. Odense  
 Fønss F N Basse Stambusbesidder Hofjgm.  
 Kmjkr. Hindsgavl Slot pr. Middelfart 137

**Gad A F Dommer Bogense 167**  
 Gad Regnar Ingeniør Kapellangaarden Hjallesø  
 1 Dalum 30  
 Gad Otto Overretssagf. Svendborg 633  
 Galschiet J A V Poitimester Middelfart  
 Garde-Jørgensen A Godsejer Kapt. Tiselholt  
 pr. Vejstrup 2  
 Geckler C F Prokurist Rudkjøbing 131 b  
 Geisler G H F Bagerm. Faaborg  
 Geilmann Oscar Sognepræst Rønninge pr. Lan-  
 geskov 28  
 Gericke Carl Hdlsagent Læssøeg. 18 Odense  
 1062  
 Gerlyk EM Ingeniør Langelinie 40 Odense 3969  
 Gerstrup P Bankdirektør Faaborg 284  
 Giebelhausen Steen Direktør Godsejer Hestbjerg  
 pr. Holmstrup  
 Gislinge H Købmand en gros Set. Jørgens Svend-  
 borg 986  
 Gjedsted S E M Toldforvalter Assens  
 Gjelstrup Sv. Vekselerer Svendborg 1028  
 Gjerulf A Sognepræst Fraugde pr. Marslev 1  
 Davinde 57  
 Glasser Ludvig Direktør f. Mejeriaks. „Pasteur“  
 Vesterg. 90 Odense 707

Golodnoff P Ingeniør Cand. polyt. Middelfart 232  
 Graah Svend Bjørn Bankbogholder Hunderup. 76 Odense 1578  
 Gram P P Overretssagf. Nørreg. 17, 19 Odense 371  
 Gram Axel Vekselerer Finsens Allé 5 Odense  
 Gram-Hanssen Otto Forpagter Landbrugskand. Damsbo pr. Jordløse 11 Haastrup 29  
 Gredsted Th. Overlærer Finsens Allé 22 Odense  
 Gregersen Herm. Fabrikant Kjørteminde 99  
 Greve Helga Frue Adjunkt Cand. mag. Vesterg. 44 Odense 1685  
 Greve H Gaardejer Branddirektor Horne pr. Faaborg 11 Horne 21  
 Greve Jørgen J Gaardejer Amdsraadsmedl. Skalbjerger 12  
 Greve Carl J. Løjtn. Godsforvalter Brahetrolleborg pr. Korinth 3  
 Greve C Sagfører Vesterg. 44 Odense 1685  
 Grill M. Fabrikant Skibhusv. 66 Odense 405  
 Grøst H H Sadelmagerm. Byraadsmedl. Thorsg. 19 Odense 1857  
 Grove-Rasmussen V Th. Skolebestyrer Cand. theol. Fasanv. 34 Odense 3285  
 Grube H A Mægler Marstal 74, Stats 15  
 Grumme C A Amdsforvalter Assens  
 Grupe Hjalmar Bog- og Papirhdl. Vesterg. 57 Odense 375  
 Grüner O Herredsfuldm. Cand. jur. Hunderup. 62 Odense 3665  
 Grønbech J B. Udskrivningschef R. Svendborg 967  
 Grønbek H C Apoteker Haarby 24  
 Grønning Georg Gross. Nørreg. 77 Odense 3788  
 Guldbrandsen Wm. Branddirektor Nørreg. 68 Odense 1290  
 Gundersen Alex Tobaksfabr. Assens 32  
 Gyldenbjerg A H Planteskoleejer Svendborg 273  
 Gylling William Løge Vesterg. 41 Odense 3697  
 Gütth Carl Bogtrykker Redaktor Kongensg. 14 Odense 743  
 Gædeken Valdemar Vicekonsul Gross. R. Vesterg. 89 Odense 1789, Stats 16  
 Gertz Ebbe Kapt. i Fodf. Langelinie 62 Odense 3726  
 Geitzsche H Fr. Realskoleforst. Aarup 137  
 Geitzsche H C Sognepræst Vissenbjerg pr. Bred Skalbjerger 39

**H**agen Carl Overretssagf. Klaragade 50 Odense 621  
 Hagerup E Th. Sognepræst Ronæs pr. Nørre Aaby  
 Halberg Einar Tobaksfabr. Svendborg 427  
 Halberg Harald Tobaksfabr. Villa Egehej Svendborg 346  
 Halberg Otto Tobaksfabr. Villa Egehej Svendborg 346  
 Haldbo C E Stationsforst. Kjørteminde 43  
 Halsteen Niels Skoleinspektør Svendborg  
 Halvorsen Th. Isenkr. Rudsjøbing 20  
 Halvorsen B Justitsr. Købmand Rudsjøbing 51  
 Halvorsen Johs. Købmand Rudsjøbing 78  
 Priv. 301  
 Hammerich J G B Postmester Bogense  
 Hammershøj Anders fh. Overlærer R. Pjente-møllestr. 9 Svendborg  
 Hammershøj Kr. Sagfører Pjente-møllestr. 9 Svendborg  
 Hansen HOF Adjunkt Forstander for den fynske Handelsdagskole Læssøeg. 21 Odense 1292  
 Hansen P Apoteker R. Nyborg 219  
 Hansen Th. C Apoteker St. Hans Apotek Odense  
 Hansen Karl Joh. Assurancebestyrer Svendborg 391  
 Hansen H L E Bankbogholder Kjørteminde 234  
 Hansen A C Bankdirektor Middelfart 171  
 Hansen Carl Bankdirektor Faaborg 237  
 Hansen A Chr. Bankfuldm. Middelfart 45  
 Hansen Otto Befragter Korsg. 2 Svendborg 290  
 Hansen H C L Borgmester Lærer Kjørteminde  
 Hansen I C Brygmester Cand. pharm. Holsedore 23 Odense  
 Hansen Holger Byfogedfuldm. Læssøeg. 21 Odense 1481  
 Hansen H P Bygningsinspektør Faaborg 194  
 Hansen R P Cand. pharm. Brygger Nørreg. 45 Odense 281  
 Hansen J Pihl Dampskibseksped. Svendborg 19  
 Hansen H Th. Direktor Nørrebro 43 Odense 220  
 Hansen J C Direktor f. Blumensaadts Fabr. Nederg. 25 Odense 1032  
 Hansen R Direktor Villa Avernakke Nyborg 218  
 Hansen R V Direktor Kjørteminde 140

Hansen Valdemar Direktor f. Svendborg Bryg-hus og Ejer af Svendborg Eddikefabrikker og Ciderbryggerier sv. Vicekonsul Svendborg 256  
 Hansen P Engmester, Engholm pr. Ebbstrup 12  
 Hansen N H Entreprenør Svendborg 366  
 Hansen A Etatsraadinde Mullerup pr. Gudme 11 Kværndrup 4a  
 Hansen Niels Exam. jur. Kongensg. 23 Odense 1411  
 Hansen N R Exam. jur. Sparekassebogholder Branddirektor Middelfart 138  
 Hansen Carl Fabrikant Overg. 64 Odense 327  
 Hansen H Fabrikant Overg. 62 Odense 327  
 Hansen L P Farvehandler Villa Tove Fruens Bøge 11 Dalum 77  
 Hansen Alb. Forpagter Eskelund pr. Kværndrup  
 Hansen Axel Forpagter Skovsgaard pr. Lindelse 11 Hønetved 35  
 Hansen O Forpagter Christianslund pr. Bogense 79  
 Hansen Chr. Forpagter Østrupgaard pr. Otterup 123  
 Hansen Ei. Forpagter Mullerup pr. Gudme 11 Kværndrup 4b  
 Hansen Hartvig Forpagter Eriksholm pr. Bogense 119  
 Hansen H I Forpagter Tennæs pr. Nørre Aaby 11 Udby 206  
 Hansen J Kr. Forpagter Risbro pr. N-Aaby 11 Udby 8  
 Hansen J L Forpagter Nislevgaard pr. Otterup 10  
 Hansen N Forpagter Teglværkskaarden pr. Svendborg 513  
 Hansen Vald. Forpagter Petersgaard pr. Rudsjø-bing 213  
 Hansen Anders Forstander Den kgl. Døvtum-meskole Nyborg 179  
 Hansen N A Forsøgsleder Landbrugskand. Aarslev 30  
 Hansen H C Frøhd. Ringe  
 Hansen H N Førstelærer R. Hjadstrup pr. Kappendrup 11 Uggerslev 45  
 Hansen A Gaardejer Rolfstedgaard pr. Langeskov  
 Hansen A Gaardejer Veringe 64  
 Hansen Hans P Gaardejer Blangstrup pr. Turup 2  
 Hansen H J Gaardejer Amdsraadsmedl. Helle-bjerggaard pr. Korinth  
 Hansen H P Gaardejer Amdsraadsmedl. Søn-derby pr. Ebbstrup 41  
 Hansen H P Gaardejer Amdsraadsmedlem Sand-ager Torup pr. Assens  
 Hansen H P Gaardejer Amdsraadsmedl. Land-væsenkommisær Korkendrup pr. Ullerslev 11 Skalkendrup 15  
 Hansen Jørgen Gaardejer Hudevad pr. Aarslev 11 Davinde 52  
 Hansen Lauritz Gaardejer Sognefoged DM. Køl-lerup pr. Odense 443  
 Hansen Søren Gaardejer Dalsgaard pr. Rynke-by 20  
 Hansen Fr. Glarmester Svendborg 290  
 Hansen P Godsforv. Broholm pr. Gudme 11 Hesselager 15  
 Hansen J Gross. Bøgedal Fruens Bøge 11 Dalum 3  
 Hansen L Gross. Kronprinseng. 15 Odense 808  
 Hansen N P Gross. Kastaniev. 57 Odense  
 Hansen Peder Gross. Indslev Højgaard pr. N-Aaby  
 Hansen Thor Gross. Villa Jutta Hunderup. 40 Odense 112  
 Hansen Erik Handelsfuldm. Møllerg. 64 Svendborg  
 Hansen Arnold H Herredsfuldm. Svendborg 39  
 Hansen Frederik Husmand Tarup pr. Odense 2459  
 Hansen H Husmand Frørup pr. Ørbæk 11 Frø-rup 30  
 Hansen J Husmand Drejs pr. Svendborg  
 Hansen Lars Husmand Skatteraadsmedl. Ande-rup pr. Søhus  
 Hansen H Fischer Ingeniør Jagtv. 10 Odense 2992  
 Hansen S Garnæs Ingeniør Cand. polyt. Kas-taniev. 43 Odense 3306  
 Hansen J Bagge Inspektør Ørnfeldt pr. Kjel-strup 11 Rynkeby 11  
 Hansen Chr. fh. Isenkr. Egensev. 8 Svendborg 799  
 Hansen H Kammerr. Proprietær Ny Agernæs-gaard pr. Ebbstrup 11 Snaev 12  
 Hansen J V Kanalfoged DM. FM. Gl. Havne-ka 1 Odense 25  
 Hansen A V Kapt. i Fodf. R. Langelinie 36 Odense 3202  
 Hansen Johs. Kapt. i Fodf. Odense  
 Hansen Edv. Kommunebogholder Svendborg  
 Hansen P Kontorchef Fruens Bøge 11 Dalum 285  
 Hansen Niels Kreditforeningsdir. Amdsraads-medl. DM. R. Baaring pr. Asperup 83  
 Hansen A C jun. Købmand Middelfart 10

Hansen A Sefelde Købmand Jernbaneg. 9 Odense 3071  
 Hansen Hans Købmand Middelfart 116  
 Hansen H C Købmand Rikkeminde Odense  
 Hansen H O Købmand Svendborg 42  
 Hansen I Mørk Købmand Rudsjøbing 17  
 Hansen J E Troensegaard Købmand en gros Svendborg 63  
 Hansen C Løge N-Aaby 15  
 Hansen H J Løge Nyborg 158  
 Hansen Laurits Løge Sønderø pr. Odense 11 Sønderø 15  
 Hansen M P Løge Veringe pr. Knarreborg 11 Veringe 14  
 Hansen Syrak Malerm. Faaborg 223  
 Hansen Jørgen Murerm. Amdsraadsmedl. Esker pr. Ejby  
 Hansen P C Murerm. Svendborg 258  
 Hansen R Murerm. Ø-Stationsv. 21 Odense 177  
 Hansen G V Møbelfabr. Astrupv. 32 Odense 2149  
 Hansen F Navigationskolebestyrer Borgmester Marstal 75  
 Hansen N P Postmester Nyborg  
 Hansen O F Postmester Rudsjøbing  
 Hansen Axel Prokurist Hunderup. 131 Odense 3189  
 Hansen C Robert Proprietær Brænderup 43  
 Hansen G Proprietær Skøjberggaard pr. Rudsjø-bing 11 Longelse 18  
 Hansen H Proprietær Kroghenlund pr. Sten-strup 17  
 Hansen H P Proprietær Petersminde pr. Ug-gerslev 15  
 Hansen H P Proprietær S-Esterbelle pr. Vef-linge 11 Sørslev 32  
 Hansen I A Proprietær ML. R. Rudsjøbing 364  
 Hansen Ingv. Proprietær Vesterbygaard pr. Longelse 11 Rudsjøbing 236a  
 Hansen J Proprietær Dallund Sønderø pr. Odense 11 Sønderø 13  
 Hansen Jens Jørgen Proprietær Gjelbjerg pr. Ejby 12  
 Hansen L Proprietær Lammehauge pr. Ringe 55  
 Hansen N Proprietær Skråbelevgaard pr. Skråbe-lev 11 Rudsjøbing 107  
 Hansen Fr. Redaktor Assens 143  
 Hansen Ludvig Redaktor Borgmester Nyborg 484  
 Hansen Erik statsaut. Revisor Vesterg. 68 Odense 1433  
 Hansen Carl Sagfører Assens 44  
 Hansen Chr. C V Sagfører Vindeg. 28 Odense 699  
 Hansen Jacob Sagfører Glimsbjerg 100  
 Hansen Jul. Sagfører Faaborg 375  
 Hansen K L Sagfører Bankdirektor Skibhusv. 55 Odense 2226  
 Hansen H A Skibsreder R. Turø pr. Svendborg 11 Turø 2  
 Hansen Karl Em. Skibsreder Svendborg 1124  
 Hansen R S Skibsreder Turø pr. Svendborg 11 Turø 38  
 Hansen H H Skovriider Tranekjær 37  
 Hansen Jeppe Sognefoged Rønning pr. Lange-skov 8  
 Hansen Carl Modeweg Sognepræst Ørbæk 20  
 Hansen C V Fogh Sognepræst Langaa pr. Ry-gaard  
 Hansen J A Sognepræst Annasholm Skibhusv. Odense 3585  
 Hansen Jac. fh. Sognepr. R. DM. Lahusg. 33 Odense 3805  
 Hansen Preben fh. Sognepræst R. Rudsjøbing 346  
 Hansen N R Sparekassebogholder Middelfart 138  
 Hansen M Sparekassedirektor Pantheonsg. 12 Odense 3051  
 Hansen S Sparekassedirektor Gastrup Damgaard Nørre Aaby 32  
 Hansen Lars Sparekassere Svendborg  
 Hansen Carl Spediter Hunderup. 36 Odense 2738  
 Hansen N P Spediter Allég. 90 Odense 2875  
 Hansen Vald. Stolefabr. Buchwaldsg. 5 Odense 2722  
 Hansen A Toldforvalter Middelfart  
 Hansen Andreas P Temmerhdl. Middelfart 210  
 Hansen Waldemar Vinhdl. Vinhuset Svendborg 20  
 Hansen-Solevad Proprietær Fangel-Aagaard pr. Fangel 11 Bellinge 92  
 Harboe L Q Tapetfabr. Læssøeg. 22 Odense 2059  
 Harder K U Gross. "Skovbrinken" Høstehaven pr. Svendborg 489  
 Harder Hans C Købmand Svendborg 821  
 Harder Eli Overretssagf. Rudsjøbing 6  
 Harder V Sognepræst N-Søby 63  
 Harhorn A W Politimester Nyborg  
 Harris S Løge Overg. 4 Odense 1802

Hartmann Adam Boghølder Roarsv. 13 Odense  
 Hartmann-Sørensen S Konsul Vinhd. Hunderup. 38 Odense 1211  
 Hartvigson A fh. Apoteker Kastaniev. 37 Odense 3068  
 Hasrud Jørgen Læge Marstal 24  
 Hassing O E Brandinspektør Svendborg 293  
 Hastrup Constantin Dommer R. Svendborg 593  
 Hauglund Jørgen Sognepræst Forfatter Ø-Hæsing pr. Højrup 72  
 Haugsted Carl Gas- & Vandmester Svendborg 131  
 Haugsted Otto Geert Gross. Slotsvænget 4 Odense  
 Haurvig Elias Fuldm. i Kredit. Hunderup. 42 Odense 1737  
 Havenmann Carl Købmand Rudkjøbing 56  
 Haxthausen F Baron Konsul Villa Roligheden Nyborg 105  
 Hechmann A Savværksejer Faaborg 234  
 Hecht-Pedersen J E Overretssagf. Nørreg. 87 Odense 2676  
 Hedegaard C P Læge Svendborg 186  
 Heide-Jørgensen A Boghølder Middelfart 42  
 Heide-Jørgensen Forpagter Torbenhøj pr. Nørre Aaby 207  
 Hein Frederik Gross. Kongensg. 74 Odense 155  
 Heineke H B Fabrikejer Kjørteminde 30  
 Hellborn Kai Læge Mesinge 7 Dalby 7  
 Helm W Apoteker Middelfart 43  
 Helm M Konsulent Svendborg 447  
 Helms H M Direktør Nyborg 231  
 Helms Otto Overlæge Sanatoriet ved Nakkebøllefjord pr. Pejrup 273  
 Helms H J Proprietær Radstruppgaard pr. Marslev 21  
 Heltvig E Gross. Læseeg. 6 Odense 3013  
 Heltzen C E Kmhinde Hunderup. 28 Odense  
 Heltzen P Chr. L. Landvæsenskommisær R. FM. Landkilde pr. Odense 821  
 Helweg Harald Læge Vesterg. 23 Odense 1939  
 Hennings Chr. Gross. R. Dronningensg. 3 Odense 100, 1200 & 3803  
 Henningsen H C Amsraadsmedl. MF. Glamsbjerg 97  
 Henningsen C Forpagter Bøgebjerg pr. Martofte 14 Dalby 14  
 Henriksen R W Læge Birkum pr. Højby E. Davinde 33  
 Henriksen A P Borgmester Sagfører Vesterg. 35 Odense 1164  
 Henriksen H P Hotelejer Strøb Badehotel Strøb 35  
 Henriksen J Købmand engros Svendborg 63  
 Hermann H Direktør Marstal  
 Hermann Axel Forretningsf. v. Fyns Venstreblad Vesterg. 39 Odense 3501  
 Hermann A R Gross. Klosterv. 4, 6 Odense 818  
 Hermann Axel Sognepræst Strøb  
 Hermansen H Direktør i Akts. I Dahnfeldt Langelinie 6 A Odense 1561  
 Herner N A H Dampskibsekspr. Stationsforst. R. Bagnkop 15  
 Hørse August P Kontorchef R. st. Graabrodræstr. 21 Odense 7  
 Hertel V A Ingeniør Cand. polyt. Nørrevænget 21 Odense 3973  
 Hertel Th. Overlærer R. Hunderup. 17 Odense  
 Hess H S Direktør Hesslund Middelfart 105  
 Hesseldal R J Godsejer Anderuppgaard pr. Odense 2477 & 3977  
 Hey Aksel Apoteker Ringe 34  
 Hey Chr. I Isenkrammer Klarag. 37 Odense 2312  
 Hilligsoe Torben Læge Vesterg. 30 Odense 2285  
 Hilling Niels Sagfører Bankdirektør Branddirektør Ejby 5  
 Hindredé N B Redaktør Pastor Kongebrov. Middelfart  
 Hinrichsen Harald Cand. jur. Godsinsp. Tranekjær 65  
 Hjarbæk N K A Kasserer i Fyens Stifts Læseforen. Albanitorv 1 Odense 489  
 Hjerting P Ingeniør Middelfart  
 Hjort F Proprietær Baagegaard pr. Tommerup 15  
 Hjort Wilkens Sparekassedirektør R. Vesterg. 37 Odense 393  
 Hjort H C Sparekassékasserer Hunderup. 12 Odense 2093  
 Hjorth Georg Gross. fh. Sparekassedir. R. Graabrodrhus Odense 1017  
 Hjorth Johan Guldsmid R. Holsedore 20 Odense  
 Hoffmann M L C Frøken Rektør Klosterv. 8 Odense 3120  
 Hofman-Bang N E Hofjgm. Stamhusbesidder R. Hofmansgave pr. Otterup 6  
 Hofman-Bang Jul. Skovrider Broholm pr. Gudme 1 Hesselager 74

Hohwy E Slagteridirektør Odense  
 Holbeck Alfr. Gross. R. Graabrodræpl. 6 Odense 823  
 Holbeck H St. Rektør Odense  
 Holch Hans Læge Vesterg. 59 Odense 1075  
 Holck Mogens Lensbaron Holckenhavn pr. Nyborg 516  
 Hølek Ellen Baronesse Skovly Dyrehaven pr. Nyborg 278  
 Hølek Louise Lensbaronesse Holckenhavn pr. Nyborg 306  
 Holm A V Inspektør Villa „Kvæld“ Nyborg 152  
 Holm J R Justitsraad Godsforvalter R. Einsidelsborg pr. Kappendrup 10 Krogsbølle 10  
 Holm Ingvar Direktør Ø-Stationsv. 19 Odense 968  
 Holm Elna Læge Sindssygehospitalet Middelfart  
 Holm Nicolai Læge Bogense 75  
 Holm Thorbjørn Overlæge Dr. med. Sindssygehospitalet Middelfart 146  
 Holm P Proprietær Dyrehaugegaard pr. Nyborg 207  
 Holmgård M H Gaardejer Føns pr. Nørre Aaby 27 Udby 27  
 Holmskov P Proprietær Kreaturhdl. Hesselager 45  
 Holst Erik Bankfuldm. Svendborg 569  
 Holst Joh. L Direktør Svendborg 569  
 Holtvig J P Sognepræst Hillerslev pr. Højrup 126  
 Homann S K Købmand Læseeg. 72 Odense  
 Horneman Svend Sygehuslæge Nyborg 380  
 Hulgård Læge Møllerg. 26 Svendborg 565  
 Husen J Amsvejsinspektør Svendborg 115  
 Husen E Bankbestyrer Marstal 148  
 Hvenegaard C fh. Forpagter R. Assens 272  
 Hvenegaard Vincent Forpagter Frederiksgave pr. Eberup 51  
 Hviid Julius Læge Kjørteminde 48  
 Hybel A Hattfabr. Nyborg  
 Hybel C Smedem. Svendborg  
 Hyllested Thorkel Assurancebestyrer MFDR. Rikkesminde Fruens Bøge  
 Høeg Albert Etatsr. Direktør for Fyens Disconto Kasse R. Vesterg. 8 Odense 80  
 Høeg F L Sognepræst Svendborg  
 Hoffner-Kjærup Eduard Prokurist S-Boulevard 214 a 1007  
 Høi-Jensen A Redaktør Karen Brahes V. 8 Odense 3577  
 Høirup J K M N Overlærer Realskolen Nyborg 217  
 Høy C T Sognepræst Svaninge pr. Millinge  
 Hoyer Carl Redaktør Hunderup. 200 Odense 4267  
 Høyup Svend Læge Nyborg 143  
 Høyup Carl Sognepræst Stenstrup

Ibsen Chr. Direktør Nørre-Aaby  
 Ibsen Anna Enkefrue Planteskoleejer Odense 335  
 Ildum A R Sognepræst Føns pr. N-Aaby 24 Udby 24  
 Ingerslev L J K Valgmenighedspræst V-Stationsv. 4 Odense  
 Irgens-Hansen Ove Fabrikant Svendborg 871  
 Irminge Johan Stationsforstander R. Assens  
 Iskov H C O Proprietær Gadshøllegaard pr. Bred 1 Aarup 87  
 Iversen Willh. Boghølder Carl Baggers Allé 8 Fruens Bøge 65 Dalum 65  
 Iwersen L Moth Repræsentant Fredens Allé 5 Fruens Bøge  
 Iversen R Tobaksfabr. Rudkjøbing 97

Jacobi William Læge R. V-Skjerninge 2  
 Jacobsen J J Amsstuefuldm. Svendborg  
 Jacobsen N Arkitekt R. Læseeg. 24 Odense 376  
 Jacobsen Georg Bankfuldm. Filosofgangen 12 Odense 1600  
 Jacobsen J Bestyrer Radstruppgaard pr. Marslev 21  
 Jacobsen Emil Boghølder Vesterg. 73 Odense 1583  
 Jacobsen P Direktør Læseeg. 40 Odense 2305  
 Jacobsen J Eriskolelærer MF. Rudme  
 Jacobsen E Godsforvalter Juelsberg pr. Nyborg 232  
 Jacobsen M Frk. Kommunekasserer Assens  
 Jacobsen H P Landinspektør Haarby 28  
 Jacobsen R Murerm. Munkevænget 59 Odense 576  
 Jacobsen J P Sagfører Vesterg. 78 Odense 322  
 Jacobsen W Sparekasséboghølder „Alfa“ Svendborg  
 Jacobsen J Sparekassékasserer Rudkjøbing  
 Jacobsen Chr. Urmager Vesterg. 62 Odense 601

Jacobæus P Proprietær Ny Klingstrup pr. Vejstrup 29  
 Jahn Peter Gross. Graabrodrhus Odense 2086  
 Jakobsen Anders Fabrikant R. Fraugde pr. Marslev 22 Davinde 22  
 Jakobsen J C Fabrikant Fraugde pr. Marslev 111  
 Jakobsen Peter Fabrikant Langelinie 43 Odense 1765  
 Jakobsen J P Gaardejer Toderup pr. Guldbjerg 38 Særslev 38  
 Janssen W Proprietær Bonnegaard pr. Glamsbjerg 178  
 Jantzen Thal Amtslæge Graabrodræpl. 2 Odense 799  
 Jantzen Kai Forpagter Jerstrup pr. Jullerup 9 Grindløse 9  
 Jantzen Søren Postmester Middelfart 167  
 Jeberg Søren Fabrikant Allég. 25 Odense  
 Jelstrup O Ingeniør Cand. polyt. Odense 4042  
 Jensen Andreas Arkitekt Niels Juels V. Svendborg 809 & 686  
 Jensen N P Arkitekt Dronningensg. 8 Odense 934  
 Jensen Sophus Bankdirektør Svendborg 844  
 Jensen Th. Blikkenslagerm. Faaborg 120  
 Jensen J J Branddirektør Middelfart 144  
 Jensen Vald. Branddirektør Nyborg 9  
 Jensen Carlos Direktør i Akts. I Dahnfeldt Langelinie 29 Odense 1616  
 Jensen C E Direktør Strandv. 12 Nyborg 200  
 Jensen Hans Direktør Rudkjøbing 60  
 Jensen J Chr. Direktør R. Ringe 11  
 Jensen J M Direktør Tønderlundsv. 31 Odense 221  
 Jensen Carl Domorganist Klosterv. 14 Odense  
 Jensen H Driftsbestyrer I. Glasv. 20 Odense  
 Jensen C C Fabrikant Faaborg 71  
 Jensen Martin Fabrikant Svendborg 65 & 66  
 Jensen A Forpagter Pælledgaard pr. Kappendrup 10 Krogsbølle 18  
 Jensen H Forpagter Gammelgaard pr. N-Aaby 202 Udby 202  
 Jensen J Forpagter Rønningesogaard pr. Ullerslev 23 Langeskov 23  
 Jensen Oluf Forpagter Østruppgaard pr. Vester Hæsing 11 Haastrup 11  
 Jensen A Forretningsf. Jernbaneg. 4 Odense 444  
 Jensen Albert Forretningsf. Svendborg 516  
 Jensen H Forretningsf. DM. Vesterg. 96 Odense 213  
 Jensen J P Forstander f. Odense Købmandsskole Lindlølle 4 Odense 2350  
 Jensen N Kjørgaard Forstander Dalumhus pr. Hjallesø 13 Dalum 131  
 Jensen Jacob Gaardejer Rodstrup pr. Jullerup 23 Uggerslev 23  
 Jensen Jakob Gaardejer Søndergaard Frørup 61  
 Jensen Jens Gaardejer R. Nordskov pr. Guldbjerg 38 Særslev 34  
 Jensen P Gaardejer Lille Viby pr. Kjørteminde 82  
 Jensen Peder Gaardejer Sognefoged Kustrup 17 Røyle 17  
 Jensen Ernst Gross. Alexanderg. 11 Odense 4089  
 Jensen Berend Hdlsgartner Svendborg 441  
 Jensen J Chr. Hotelejer Ringe 12  
 Jensen M C Husmand Bullerup pr. Agedrup  
 Jensen J C Ingeniør Albani Torv 7 Odense 1718  
 Jensen Cai Inspektør Strølleanstalten Nyborg  
 Jensen Andrew Købmand Vesterg. 9 Odense 2460  
 Jensen J C Købmand Marstal 47  
 Jensen Marius Købmand Filosofgangen 23 Odense 2850  
 Jensen A Schou Læge Ulbølle V-Skjerninge 19  
 Jensen H Th. Læge Strynø  
 Jensen Torben Mejeribestyrer R. Gislev pr. Ørbæk 4 Gislev 4  
 Jensen Axel Overlæge Sygehuset Assens 119  
 Jensen Hjalmar Overretssagf. Middelfart 75 & 120  
 Jensen J Vinther Overretssagf. Svendborg 421  
 Jensen Hans Papirhdl. en gros Nyborg 316 & 412  
 Jensen Vilhelm Politimester Assens  
 Jensen Paul W Prokurist Albanig. 5 Odense 3162  
 Jensen Axel Proprietær Taaruplunde pr. Frørup St. 40  
 Jensen O P Eriksen Proprietær Torpegaard pr. Aarslev 26 Davinde 26  
 Jensen A Provst Pastor emer. Magleby pr. Nordenbro  
 Jensen N J Sadelmager Kongensg. 41 Odense 935  
 Jensen Chr. Sagfører Skibhusv. 53 Odense 901  
 Jensen H Tranberg Sagfører Cand. jur. Filosofgangen 16 Odense

Jensen N J Sagfører Aarup 16  
 Jensen Anders Skibsbymester Svendborg 524  
 Jensen H Sparekassestyrelse DM. Faaborg 391  
 Jensen Fred. Sparekassedirektor Norre Aaby  
 Jensen M K Sparekassedirektor Aarup 75  
 Jensen J M Sparekasssekasserer Assens  
 Jensen J M Toldforvalter Faaborg  
 Jensen C Tommerhd. Overg. 14 Odense 275  
 Jensen RN Tommerm. Pasopvej 13 Svendborg 271  
 Jensen Albert. Urmager ML. Svendborg 673  
 Jensen Th. Urmager Guldsmed Assens 233  
 Jensen C A Vejer og Maaler R. Svendborg 244  
 Jensen-Saltø Joh. P Proprietær Landbrugskand.  
 Cathrinebjerg pr. Strih 9  
 Jentzsch Carl Buntmager Vesterg. 24 Odense  
 567  
 Jeppesen J Gaardejer Overkærby pr. Kjerteminde  
 Jeppesen Kr. Husmand ML. S-Næraa pr. Aarslev  
 Jeppesen J H Kommunebogholder Rudkjøbing  
 Jervelund C C Gross. Gaardejer Højby pr. Odense  
 529  
 Jespersen Jens Direktor Langelinie 34A Odense  
 4030  
 Jespersen H C Proprietær Carolinekilde Næsby  
 1025  
 Jespersen Valdemar Proprietær R. Næsbyhoved  
 pr. Odense 717  
 Jessen J R Forpagter Bråhesholm pr. Aarup  
 Ørsted 12  
 Jessen P Forpagter Barnehojgaard pr. Faaborg 36  
 Jessen P Læge Bogense 48  
 Jessen Knud Proprietær Ullemose pr. Vester  
 Skjerninge 75  
 Johansen Georg S Apoteker Faaborg 70  
 Johansen L Direktør Marstal  
 Johansen H Fisker Bogense 63  
 Johansen H Købmand Nyborg  
 Johansen J Fabrikinspektør Oluf Bagera G. 7  
 Odense 436  
 Josephsen H V Apoteker Gistev pr. Ørbæk  
 Gistev 25  
 Juul H Rudolf Kmh. Hoffgm. Stamhusbesidder  
 R. Hverringe pr. Kjerteminde 60  
 Juul J C Kæmner Faaborg  
 Juul Svend Sognepræst Munkebo pr. Kjerteminde  
 Juul-Brockdorff A Baronesse Oversygeplejerske  
 Generalindehuset pr. Troense  
 Juul-Brockdorff J Enkebaronesse Generalinde-  
 huset pr. Troense, Stats 1 Troense 3  
 Juhl Olaf Bestyrer Kjerteminde 238  
 Juhl Johs. Forpagter Valdemar Slot pr. Troense,  
 Stats 1 Troense 6  
 Jungersen A L Læge Sandager pr. Assens  
 Junker Niels Læge Korstokkegaard pr. Odense  
 741  
 Justesen Ludvig Vicekonsul Vinhd. Kastaniev. 3  
 Odense 1233  
 Juul Edgar Apoteker Albani Apotek Hunder-  
 rupv. Odense 863  
 Juul L H Gaardejer Egense pr. Svendborg  
 Juul-Christensen V Købmand Nyborg 193  
 Juul-Pedersen N P Sagfører Lindeallé 23 Odense  
 1608  
 Jürgensen Jules Bruun Bankkass. Ny Vesterg. 9  
 Odense 1678  
 Jürgensen Richard Sognepræst Provst. Bogense 221  
 Jørgensen Frits Arkitekt Svendborg 674  
 Jørgensen N Bankdirektør Ringe 129  
 Jørgensen S Bestyrer Fousvang pr. N-Aaby  
 Udby 12  
 Jørgensen J Birkefuldm. Cand. jur. Ulvsrod pr.  
 Ejby 28  
 Jørgensen Jørgen Bogholder Odinsg. 34 Odense  
 Jørgensen Chr. Direktør f. Dansk Akkumulatør-  
 Fabrik Lindeallé 15 Odense 3137  
 Jørgensen Doris Enke e. Jægerm. Tiselholt  
 Vejstrup 2  
 Jørgensen Paul Fiskeeksportør Kjerteminde 143  
 Jørgensen Chr. Forpagter Biskopstorp pr. Ullerslev  
 19  
 Jørgensen N Forpagter Seholm pr. Glamshøj  
 23  
 Jørgensen Th. Forretningsf. Forstplanteskolen  
 Faaborg 195  
 Jørgensen H Gaardejer Møllelykkegaard pr. Vef-  
 linge  
 Jørgensen Jørgen Gaardejer Nymark pr. Holmstrup  
 Jørgensen Arent Godsforvalter Holstenshuus  
 pr. Faaborg 62  
 Jørgensen S Godsfuldm. Kommunesekr. Røi-  
 ckenhavn pr. Nyborg 13  
 Jørgensen Anton Gross. Læsæg. 86 Odense  
 943  
 Jørgensen M L Gross. Fruens Bøge Dalum 135  
 Jørgensen Peder Husejer Skatteraadformand  
 Landvæsenskommisær R. Næsby Odense 1935  
 Jørgensen J Kammerr. Hunderupv. 73 Odense 1

Jørgensen Eigel Kapl. MF. R. DM. Hunderupv. 22  
 Odense 1924  
 Jørgensen J P Kordegn Middelfart 201  
 Jørgensen Herm. Krølhaarsfabr. Kongensg. 5  
 Odense 252  
 Jørgensen Chr. Kulimportør Assens 9  
 Jørgensen Jacob Kunstmalers. Åreoskjøbing  
 Jørgensen Charles H M Købmand Svendborg  
 80  
 Jørgensen Ferd. Købmd. Sparekassedir. Kloster-  
 gaarden Svendborg 55  
 Jørgensen N Chr. Købmd. Nicolaig. 7 Svendborg  
 305  
 Jørgensen Hans Læge S-Broby pr. Brobyværk 10  
 Jørgensen J C Læge MDR. Assens 133  
 Jørgensen J Madrasfabr. Svendborg 330  
 Jørgensen Math. Proprietær Husemosegaard pr.  
 Holmstrup 26  
 Jørgensen Johs. Regnskabsf. Ø-Stationsv. 34  
 Odense Syd. Jernb.  
 Jørgensen Gudrun Brix Frk. Sagfører Cand.  
 jur. Nyborg  
 Jørgensen J Sagfører Assens 23  
 Jørgensen J Ph. Skibsreder Turo pr. Svendborg  
 Turo 15  
 Jørgensen Marie Skoleforstanderinde St. Hans  
 Pl. 5 Odense 2074  
 Jørgensen V E Skoleinspektør R. Nyborg 329  
 Jørgensen J Sogneraadformand Munkgaard  
 pr. Aarup 102  
 Jørgensen J C Sparekassestyrelse Nyborg 12  
 Jørgensen H I Sparekassesholder Norre Aaby  
 Jørgensen N Tommerm. Svendborg 142  
 Jørgensen J P Vinhandler Vesterg. 53 Odense  
 3073  
 Kaalund C Isenkrammer Rudkjøbing 20  
 Kaas J H Læge Overg. 6 Odense 1552  
 Kaas H J M H Overlærer Allég. 84 Odense  
 Kaas Otto Stamhusbesidder Knjkr. Nedergaard  
 pr. Tranekjær Snøde 3  
 Kappel A Tandlæge Cand. phil. Nyborg 163  
 Karnov M Overretssagf. Bankdir. Rudkjøbing  
 231  
 Kattrup R Proprietær Landvæsenskommisær R.  
 Risinge pr. Ullerslev Skalkendrup 50  
 Kattrup Johs. Provst Sognepræst Svindinge F.  
 Ørbæk 48  
 Kaufmann C M Isenkr. Svendborg 34  
 Keld Edvard Læge Svendborg 139  
 Kemp Otto Købmand Nørrebro 91 Odense 95  
 Kier C V Maskininsp. Vesterg. 76 Odense 276  
 Kildeberg Anton Møbelfabr. Vesterbro 63  
 Odense 1757  
 Kildemoes Hans Proprietær st. Drigstrupgaard  
 pr. Holmstrup 9  
 Kirlehhoff C W Gross. Ø-Stationsv. 40 Odense  
 1822  
 Kiær Gustav W Læge Svendborg 501  
 Kiær Axel W Tandlæge Dr. dent. surg. Villa  
 Pax Svendborg 370  
 Kiær Mar. Tandlæge R. Kiærshøj Svendborg  
 310  
 Kiærskou Gustav Sognepræst Dalby 163  
 Kiærboe Emil Etatsr. Kreditforeningsdirektor R.  
 Bülowsvej 2 Odense 1079  
 Kjeldsen Christian Arkitekt Branddirektør  
 Faaborg 136  
 Kjellerup C Gross. st. Graabredrestr. 11 Oden-  
 se 3216  
 Kjer Ernst Forretningsf. Helgav. 13 Odense  
 3361  
 Kjer Hjalmar Arkitekt Filsofsgangen 15 Odense  
 701  
 Kjær Aug. Forpagter Skovgaarde pr. Flemløse  
 Assens 55  
 Kjær Edvard Sognepræst Tullebølle pr. Rudkjøbing  
 Kjær Chr. Tandlæge R. Allég. 61 Odense 226  
 Kjær-Nielsen Chr. Landbrugslærer Ny Hjalles-  
 gaard pr. Hjallesøe Dalum 37  
 Kjærgaard P Sognepræst Kausluude 89  
 Klagenberg E Kommunesekretær Svendborg  
 Klausen Klaus Peter Rentier Emtækær pr. Assens  
 Husby 83  
 Klein P G Vicekonsul Gross. Nyborg 19  
 Klinkby Anders Friskolelærer R. Dalby  
 Klørborg Anders Provst Sognepræst Bregninge  
 pr. Troense  
 Klove J Gaardejer Staaby Brobyværk 74  
 Knippel Carl Malerm. Faaborg 233  
 Knudsen Ditlev Bankdirektør Bredstedg. 8  
 Odense 4057  
 Knudsen Andr. Bankrevisor Lindeallé 21 Odense  
 3903  
 Knudsen H J Cand. polyt. Stads-Afdelingsingeniør  
 Finsens Allé 25 Odense 1743  
 Knudsen D C Direktør Svendborg 13  
 Knudsen Hans Direktør Svendborg 43

Knudsen Holger Direktør Svendborg 666  
 Knudsen R E A Direktør Birkev. 6 Odense 3275  
 Knudsen M Fabrikant Vesterg. 5 Odense 1580  
 Knudsen K I Forpagter Mosegaard pr. N-Aaby  
 Udby 204  
 Knudsen Anders Th. Gaardejer Hunderupv. 54  
 Odense 3625  
 Knudsen Chr. Gaardejer Sønder Skovgaard pr.  
 Højby F. 24  
 Knudsen J P Gaardejer Amdraadsmedl. Byl-  
 lerup pr. N-Aaby 64  
 Knudsen C Husmand Aarslev  
 Knudsen Marius Ingeniør Lauge-ø Bred-  
 bjerg 83  
 Knudsen Hans Ph. Kalkværksejer Nyborg lan-  
 dey. 18 Odense 219  
 Knudsen Chr. Købmd. Ø-Stationsv. 6 Odense 3677  
 Knudsen Gustav Th. Købmand Rudkjøbing  
 Knudsen K S Købmand Ristinge pr. Humle  
 7  
 Knudsen Andr. C Manufakturhdl. Assens 40  
 Knudsen H H Maskinfabr. Vesterbro 33  
 Odense 3698  
 Knudsen V Proprietær Eskelund pr. Kvær-  
 drup  
 Knudsen Conrad Provst Middelfart  
 Knudsen Th. K Sognepræst Gjelsted 96  
 Knudsen Peder Vognmand Svendborg 295  
 Koch E C F W Ingeniørkapl. Telefoning. Pla-  
 tanv. 62 Odense 1820  
 Koch H Inspektør Tranekjær Slots Ladegaard pr.  
 Tranekjær 44  
 Koch Emil Præst R. Lindev. 16 Odense  
 Koefoed Carl Forretningsf. f. Albani Bryggeri  
 Albanig. 20 Odense 301  
 Koefoed C A Læge Troense  
 Kofoed M Kapl. Tolderlundsv. 26 Odense 1807  
 Kolding G Bogholder Øxenbjergv. 5 Svendborg  
 Korsh C Brandt Købmand Nyborg  
 Korsgaard P Ingeniør Cand. polyt. Fabrikejer  
 MF. R. Nyborg 260  
 Krabbe Torben Bestyrer Løjtn. Toystrup pr.  
 Ringe Ryslinge 91  
 Krabbe Iver Dommer Åreoskjøbing 60b  
 Krabbe J H Th. Distriktslæge Åreoskjøbing 4  
 Krag M G Læge R. DM. Dreslette pr. Flem-  
 løse Snave 7  
 Krag H V Sagfører Kjerteminde 24  
 Krag Mouritz G Skibsmægler, kgl. Vejer, Ma-  
 ler & Vragter Assens 200, Stats 10  
 Kragballe N C Læge Vesterg. 39 Odense 1119  
 Kragh Aage Disponent Læssøeg. 9 Odense 667  
 Kragh Kr. Skoleinsp. Kjerteminde 169  
 Kragh-Müller Poul Forstander Hesselager  
 Krarup Theodor Dommer Frederiksg. 2  
 Odense 859  
 Krarup Christian Gaardejer Birkholm pr. Guldbjerg  
 Særslev 40  
 Krarup K H Landinspektør Albanig. 8 Odense  
 388  
 Krarup V Læge Flakhaven 1 Odense 1755  
 Krarup V Overretssagf. R. Hunderupv. 51 Odense  
 1884  
 Krarup N P Politimester Svendborg  
 Kraunse E Stationsforstander Nyborg  
 Krebs L H Oberstløjtn. R. DM. Overg. 58 Odense  
 Kriebel H P Reblagerm. R. Nyborg 255  
 Kristensen Kristen Bygmester Mord  
 Kristensen Lars Gaardejer Amdraadsmedlem  
 Landvæsenskommisær R. Ringe 64  
 Kristensen Vilh. Gaardejer Instruktør R.  
 Hjelmkilde pr. Skaarup 14  
 Kristensen N P Møllebygger Svendborg 325  
 Kristensen J Proprietær Pilegaard pr. V-Aaby  
 V-Skjerninge 25  
 Kristensen-Randers J P Th. Højskoleforstander  
 R. Bakkevangen pr. Ollerup V-Skjerninge 94  
 Kristiansen K T Læge Skallebølle pr. Tom-  
 merup Blommenslyst 13  
 Kristiansen Holger Redaktør MF. Rudkjøbing 152  
 Kristiansen H P Tommerm. Faaborg 78  
 Krogh A Frøhd. Ny Kongev. Odense 1399  
 Krogh J Gaardejer S-Højrup pr. Pederstrup  
 Aarslev 28  
 Krogh P Gaardejer Bukkegaard pr. Snøde 7  
 Krohn Helge Læge Haaby 6  
 Kromann Christian Læge Marstal 28  
 Kromann M Proprietær Bjørnemose pr. Svend-  
 borg 351  
 Kromann Erik B Skibsreder Skibsmægler Marstal  
 70  
 Kromann R Skibsreder Marstal 11  
 Kromphardt K Proprietær Skovsbo pr. Longelse  
 St. 25  
 Kruhøffer F A Landinspektør Branddirektør  
 Rudkjøbing 138  
 Kruhøffer L Skovridr. Egeskov pr. Kværndrup 62  
 Kruse A F Overretssagfører Kogtvedgaard pr.  
 Svendborg 1



Krunse P A Cand. pharm. Købmand Hunderup. 48 Odense 1410  
 Krüger Gustav Fabrikant Villa Regia Odense 550  
 Kryger H Ingeniør Svendborg 124  
 Krøyer H I Købmand Svendborg 27  
 Krøyer Carl Fr. v. Oberst K.D.M. Nyborg 530  
 Kyed Joh. Kontorchef Skovvang pr. Beldringe 11  
 Allesø 24  
 Kyte A Direktør Læssøeg. 42 Odense 2713

**Lacoppidan-Petersen** Sagfører Svendborg 445  
**Lambro Waldemar** Direktør for Sydfyenske Dampskibsselskab Svendborg 1037  
 Landsberg E Fabrikant Løjtn. Nyborg 86  
 Lange Vald. Apoteker Ferritslev pr. Ullerslev 9  
 Ferritslev 9  
 Lange Vald. Direktør Svendborg 306  
 Lange L H Forpagter Ørbaklunde pr. Ørbæk 30  
 Lange Jakob E Forstander Husmandsskolen pr. Odense 1890  
 Lange R Godsejer Ørbaklunde pr. Ørbæk 4  
 Lange Alfred Godsforvalter Krøngerup pr. Naarup 6  
 Glamsbjerg 69  
 Lange Johs. B Grosserer Overg. 50 Odense 158  
 Lange Haans Hattefabr. Svendborg 140  
 Lange Graham C Murerm. Svendborg 449  
 Lange P E Prokurist Læssøeg. 4 Odense 2406  
 Lange Viggo Proprietær Lindevads Mølle pr. V-Aaby V-Skjerninge 84  
 Lange P Sognepræst St. Haans Præstegaard Odense 1405

Langelund A L Købmand Nyborg 445  
 Langhorn A Direktør Svendborg 669  
 Langkilde CC Bankdirektør Vicekonsul Nyborg 457  
 Langkilde H P Etatsr. R. Kystv. Nyborg  
 Langkilde K Godsejer Landbrugskand. Bramstrup pr. Højby F. 45  
 Langkilde Thorvald Kommunelæge Vesterg. 55 Odense 498  
 Langkilde Chr. Læge Forstander f. Epileptikerhjemmet Nyborg 142  
 Langkilde H Proprietær Langkildegård pr. Stenstrup 101  
 Lankær L S Jernbanelæge Otterup 27  
 Lantow C Bogholder i Fyens Disconto Kasse Hunderup. 52 Odense  
 Larsen A M Bankdirektør Glamsbjerg  
 Larsen L C Bankkasserer Lahng. 70 Odense 2385  
 Larsen Vilh. fh. Boghdl. Horsetov 1 Odense  
 Larsen N P Brøndborer Dronningensg. 93 Odense 247  
 Larsen Fr. By- og Herredsfuldm. Faaborg 259  
 Larsen Laurits By- og Herredsfuldm. Cand. jur. Nyborg 214  
 Larsen Herluf Direktør Øxenbjergv. 34 Svendborg 369  
 Larsen N Direktør f. Fyens Andels Fødestoffor- og Sydfyenske Landmænds Smøreksportoren. Svendborg 424 (Kontor 95, 283, 383 & 883, Stats 16)  
 Larsen P M Direktør f. Faaborg Vegetabil-Margarinefabrik Faaborg 24  
 Larsen J Fabrikant Margarinefabriken „Fyen“ Hesselager 2  
 Larsen M Fisker Amtsradsmedl. Munketo pr. Kjørteminde  
 Larsen H Forpagter Søbo pr. V-Hæsinge 11  
 Hastrup 58  
 Larsen K L Forpagter Heldagergaard pr. Svendborg 400  
 Larsen Mads Gaardejer MF. Hessem pr. Otterup  
 Larsen Niels Gaardejer Edelgaard pr. Vejstrup 55  
 Larsen Chr. fh. Godsforvalter Allég. 32 Odense 3144  
 Larsen Emil Gross. Hunderup. 103 Odense 1853  
 Larsen J M Gross. Hunderup. 65 Odense 2150  
 Larsen J Ingeniør Cand. polyt. Hjallesø. 83 Odense 1475  
 Larsen L Iver Inspektør Voldtofte pr. Flemløse 83  
 Haarb 83  
 Larsen Carl Kammerr. Kordegn R. FM. Allég. 30 Odense  
 Larsen L C T Kommunebogholder DM. Nyborg 585  
 Larsen J C Kommunekasserer Birkevej 11 Odense 138  
 Larsen L Hansen Konsulent Landbrugskand. Nyborg Landev. 188 Odense  
 Larsen Johannes Kunstmaler Kjørteminde 177  
 Larsen Axel Købmand Vesterg. 53 Odense 1909  
 Larsen G V Købmand R. Bogense 3 & 42  
 Stats 1  
 Larsen Hegermann Købmand Assens 48  
 Larsen Johs. F C Købmand Læssøeg. 48 Odense 1149

Larsen Chr. Landinspektør Branddirektør Filsofgangen 20 Odense 914 & 2697  
 Larsen L Maskinfabr. Albanig. 59 Odense 826  
 Larsen Gunnar Overretssagf. Jagtv. 41 Odense 3871  
 Larsen H Kryger Plantevlsleder Landbrugskand. Brolykke pr. Nordenbro  
 Larsen D Proprietær Svendstrupgaard pr. Rudkjøbing 103a  
 Larsen Mads Proprietær Barløsegaard pr. Assens 6  
 Salbrovad 6  
 Larsen Karl Redaktionssekr. Bülowsv. 19 Odense 1903  
 Larsen Alfred Redaktor af Langelands Avis Rudkjøbing 40  
 Larsen Chr. Sagfører Ringe 19  
 Larsen Eduard Seminarieforst. Dr. phil. Skaarup 15  
 Larsen Jakob Skatteraadsformand Direktør Vejle pr. Alsted 27  
 Larsen Vilhelm Skovrider Rordam pr. Ejby 22  
 Husby 22  
 Larsen Aage Slagteridirektør Svendborg  
 Larsen L C Snedkorm. Ø-Stationsv. 6 Odense 1615  
 Larsen L A Sognefoged Christiansminde pr. Søhus Odense 845  
 Larsen L P Sparekassebogholder Kastaniev. 17 Odense 15  
 Larsen A F Stolefabr. Henriettev. Odense 898  
 Lassen J A Apoteker Svendborg 1011  
 Lassen Knud By- og Herredsfuldm. Cand. jur. Nyborg 181  
 Lassen K Forp. Harritslevgaard pr. Bogense 59  
 Lassen Thorvald Kapt. Platany. 5 Odense 2198  
 Lassen J C Hvenegaard Proprietær Forstkand. Selleberg pr. Marslev 17  
 Lassen Valdemar Skoledirektør Cand. mag. Odense 244  
 Lassen P H Skovrider Løjtn. Glorup Skovriderbolig pr. Svindinge F. Ørbæk 85  
 Lassen Søren Sognepræst R. Asperup pr. Asperup 82  
 Laub Esther Frøken Fæster Sludegaard pr. Slude Frørup 2  
 Lauesen K Enkefrue Boltinggaard pr. Ringe 90  
 Lauesen Haas Langkilde Forpagter Boltinggaard pr. Ringe 95  
 Lauesen AL Kapt. i Fodf. Albanig. 2 Odense 1350  
 Lauritsen C P Købmand Svendborg 29  
 Lauritzen CL Ingeniør Lindenallé 6, 8 Odense 1177  
 Lauritsen Laurits Direktør ML. Stenstrup 4  
 Laursen M Gymnasieforst. Cand. theol. Fruens Bøge  
 Lave E Overjæger Gammeldam Wedellsborg pr. Ejby 6  
 Lehmann Vilhelm Justitsr. Filiationdirektør i Nationalb. Overg. 10 Odense 1577  
 Lehrmann Jul. Købmand Ringe 73  
 Leidersdorff G Adjunkt Læssøeg. 44 Odense 3352  
 Lekven Johs. Direktør Grand Hotel Odense, Stats 18  
 Lemming H P Kredslæge Fængselslæge Nyborg 386  
 Lerche Kai Baron Ølundgaard pr. Otterup 190  
 Lerche Sophie Enkegrevinde Egelykke pr. Tranekjær 23  
 Lerche O N Garverm. Svendborg 364  
 Lersey Lars Overretssagf. Kongensg. 37 Odense 1961  
 Lersey Fred. Sagfører Thorsg. 3 Odense 1266  
 Leth Søren A Købmand Kæmner Bogense 188  
 Lieth Max v. d. Gross. Lindeallé 20 Odense 1945  
 Liktenbiørg Dan Bogtrykker Fabrikant Klareg. 25 Odense  
 Lillevang H Forretningsf. Lahng. 68 Odense 1902  
 Lillienskold H Sparekassebogholder Lahng. 51 Odense 3015  
 Lindberg Fr. fh. Bankdirektør Faaborg 145  
 Linde Axel C B Elektroingeniør Installatør Vesterg. 88 Odense 1265  
 Lindegaard Andersen Herredsfuldm. Læssøeg. 4 Odense 942  
 Lindekilde Th. J Forpagter Hindemæe pr. Ullerslev 9  
 Lind N P fh. Gaardejer Sønder Næraa pr. Aarslev 10  
 Linstow J v. Telefondirektør R. Langelinie 27 Odense 1300  
 Loft Johannes Adjunkt Sadolingsg. 44 Odense  
 Logie J Avlsbruger Middelfart 253  
 Lohmann C Direktør Helgav. 23 Odense  
 Lollesgaard R H Bankdirektør Svendborg  
 Lollesgaard E Overlæge Albanig. 54 Odense  
 Lollesgaard Knud Overretssagf. Vesterg. 2 Odense 19  
 Lomholt J P Amtsvajnspektør Kapt. R. Lange-  
 linie 50 Odense 372  
 Lorenzen V Proprietær Bubbegaard pr. Ejby 81

Lorenzen M P Løjtn. Forpagter Margaard pr. Farstrup 3  
 Sønderø 3  
 Louis Aage Fr. Ingeniør Cand. polyt. Allég. 22 Odense 3125  
 Ludvigsen H Forpagter Schelenborg pr. Dalby 16  
 Lund Otto Apoteker Sønderø pr. Odense Sønderø 29  
 Lund Jens fh. Højskoleforstander Vejstrup 59  
 Lund Peder Møbellfabr. (Gjerritsg. 40 Svendborg 229  
 Lund J C Oberstløjtn. i Fodf. R. DM. Odense  
 Lund Erik Reservelæge Middelfart 222  
 Lund Rud. Nic. Sparekassedirektør Sagfører Borgmester R. Rudkjøbing 111  
 Lund L E Stationsforst. Ringe  
 Lund-Hansen Forpagter Dallund Sønderø pr. Odense  
 Lunning Frederik Boghdl. Vesterg. 57 Odense 2660  
 Luxhøi F E Stationsforstander R. Odense  
 Lüders C J P Kommunerevisor Vesterg. 11 Odense 3978  
 Lykke-Meyer Skovrider (Godsforv. Søndergaard pr. Aarup 91  
 Lyman R Driftsbestyrer Svendborg 82  
 Lyng Johannes Boghdl. Flakhaven Odense 28 & 3228  
 Lyngby Frits Ingeniør Pantheonsg. 18 Odense  
 Lytjen Marinus fh. Vinhdl. Odense 1933  
 Lützen F Kiosk Centrum Svendborg 909  
 Lützen A Proprietær Hannesborg pr. Ullerslev Rynkeby 12  
 Lützhoff Hans Ingeniør Hunderup. 29 Odense 3882  
 Lützhoff H H H Stiftsprovst R. DM. Filosof-  
 gangen 6 Odense 1304  
 Logstrup T Sognepræst R. Nyborg  
 Londahl Chr. Falk Jagerm. Vesterg. 82 Odense 194  
 Lowe Johs. Skoleinspektør Overg. 66 Odense 631 & 4198

**Maag Axel** Læge Albanig. 14 Odense 2348  
**Maaloe Johs.** Direktør Fruens Bøge 250  
 Mæckeprang C M Forpagter Løjtn. Holstens-  
 hus pr. Faaborg 210  
 Mæckeprang Johs. Direktør Exam. polyt. Villa  
 Ly Faaborg 360  
 Madsen L V H Adjunkt Kongensg. 17 Odense  
 Madsen MS Bogholder Langelinie 16 Odense 2156  
 Madsen N A L Driftsbestyrer Nørre Aaby  
 Madsen MC Fabrikant Hjallesø. 53 Odense 515  
 Madsen J Forretningsf. Svendborg  
 Madsen M Gaardejer Landvæsenkommissær  
 Hvidkilde Bondegaard Otterup pr. Vester  
 Skjerninge 131  
 Madsen M P Herredsfuldm. Klosterv. 21 Odense  
 Madsen P F Inspektør Rørbæk pr. Revninge  
 Rynkeby 13  
 Madsen J C Justitsr. Chef f. Odense Byrands-  
 sekretariat Nørreg. 36, 38 Odense 809  
 Madsen M Frøken Kommunekasserer Middelfart  
 Madsen Poul Læge Landet Taasinge pr. Svendborg,  
 Stats 10  
 Madsen Vilhelm Læge Gjelsted 27  
 Madsen H P Murerm. Direktør Svendborg 1048  
 Madsen Niels Overretssagf. Slotsvangen 2 A  
 Odense 3310  
 Madsen M Proprietær Nørreballe pr. Tryggelev 14  
 Madsen Marius Proprietær Skovgaard pr. Kjel-  
 strup 19 Rynkeby 19  
 Madsen Carl Redaktor Rudkjøbing 188  
 Madsen H J Sagfører Svendborg 213  
 Madsen Chr. Sognefoged Thorbelløgaard pr.  
 Langeskov 55 Ferritslev 55  
 Madsen M P Sognepræst Alsted 78  
 Madsen-Mygdal Thomas Forstander R. Dalum  
 Landbrugsskole pr. Hjallesø 130  
 Maegaard R Bestyrer Allerup Skovgaard pr.  
 Højby F.  
 Maegaard J F Landbrugskand. Sekretær Oluf  
 Bagers G. 3 Odense  
 Magelund M P C A Overlærer Grundskolen Ny-  
 borg 464  
 Mair Steffen Ligkistehdl. Kongensg. 56 Odense 133  
 Malling Oscar Jægermester Taalmodighed pr.  
 Humble 49 Hennemved 49  
 Malta-Müller A A Dommer Rudkjøbing 133  
 Marckmann C H N Postmester Allég. 78 Odense 2806  
 Marott Emil Redaktor MF. Sadolingsg. 50 Odense 658  
 Marschner Philip Læge Eberup St. 48  
 Martens Otto Direktør Helgav. 18 Odense 144  
 Martensen Em. Kommunekasserer Assuranceforst.  
 Kjørteminde 64  
 Martin L Læge Middelfart 59  
 Martin Sv. Redaktor Pantheonsg. 10 Odense 3398



- Mathiasen Vald. Gross. Karen Brahes V. 3 Odense 250
- Mathiesen N P Gaardejer Amsraadsmedl. Grøn-  
lundgaard pr. Revningo 2 Kjørteminde 133
- Mathiesen P Husmand Asperup
- Matthæus H N Gaardejer Landbrugskand. Lej-  
bølle Toftegaard pr. Tranekjør 48c
- Matzen C G W Forpagter Uggerslevgaard pr.  
Uggerslev 4
- Meier H Bankdirektor Langg. 6 Kjørteminde  
151
- Meier Vald. Læge Ferritslev pr. Ullerslev  
2 Ferritslev 2
- Meier Nicolai Sognepræst Kjørteminde 210
- Melbye Eduard Sognepræst Faaborg 342
- Melson O Afdelingsing. Cand. polyt. Vesterg.  
11 Odense 3723
- Meneke A By- og Herredsfuldm. Assens 25
- Mende C Bankdirektor Svendborg 430
- Mengel A Fabrikant Langelinie 57 Odense 2019
- Mengel Knud Fabrikant Langelinie 3 Odense  
2628
- Mengel Georg Ingeniør Filsofengangen 23 Odense  
1726
- Mexs-Jørgensen A Proprietær Rosendal pr. Bel-  
dringe 18 Altesø 18
- Metz Ludvig Sagfører Nyborg 69
- Meyer A Ingeniør Sadolingsg. 49 Odense
- Meyer V Ingeniør Cand. polyt. Pantheonsg. 9  
Odense 2391
- Meyer S S Murerm. DM. FM. Kjørteminde
- Meyer C O fh. Sparekasssekasserer Svendborg
- Michaelsen A Godsinspektør Gyldensteen pr.  
Bogense 58
- Michelsen Chr. Apoteker St. Nikolai Apotek Svend-  
borg 152
- Michelsen Chr. Boghølder Vesterbro 48 Odense
- Michelsen Forpagter Mariendal pr. Lindelse  
Hennevad 22
- Michelsen Chr. Kredslæge Nørreg. 68 Odense  
3362
- Michelsen Christoffer Købmand Rudkjøbing 41
- Michelsen Th. Købmand Middelfart 34
- Michelsen Vald. Købmand Skrillinge Mark pr.  
Middelfart 182
- Mikkelsen C fh. Apoteker R. DM. Svaneapoteket  
Odense
- Mikkelsen Poul Helweg Apoteker Klingenberg 2  
Odense 1879
- Mikkelsen Adolf Direktør R. Assens 121
- Mikkelsen H Fabrikant Clausens Allé 32 Fruens  
Bøge 24 Dalum 324
- Mikkelsen L C Forpagter Lundegaard pr. Nørre-  
Broby 2 Vervingo 28
- Mikkelsen S Forpagter Frederikshøj pr. Slude  
Frørup 36
- Mikkelsen Lauritz M Kunstmaler Saltofte pr.  
Assens
- Miller Anton T C Hotelejer Assens 18
- Miller-Hansen Wm. Godsejer Søhysogaard pr.  
N-Soby
- Milo Chr. Forlagsboghdl. R. Vesterg. 43 Odense 112
- Mogensen Rasmus Billedhugger Svendborg 906
- Mogensen A E Ingeniør Cand. polyt. Nørre-  
vænget 37 Odense 3369
- Mogensen M C Sognepræst fh. Provst R. Gislev  
pr. Ørbæk 32 Gislev 32
- Moltzen E Overretssagfører Graabrødrepl. 6  
Odense 78 & 29
- Monberg P Arkitekt Villa Rolighed Heltenesg. 2  
Odense 104
- Monrad Johannes Højskoleforstander Cand. theol.  
Ryslinge 50
- Mortensen C Direktør f. Andelssvinestagteriet  
Bogense 18
- Mortensen Sophus Fabrikant Villa Alm Skib-  
husv. Odense 1187
- Mortensen L. J. Fuldm. Klosterv. 29 Odense
- Mortensen Niels Gaardejer Landvæsenkom-  
missær Mosegaard pr. Hastrup 31
- Mortensen M N Godsforvalter Nymarkslund pr.  
N-Soby 23
- Mortensen Robert Vekseler Hunderupv. 5 Odense  
2076
- Mose M J Gross. Faaborg 272
- Mose Jens Temmerhdl. Nyborg 146
- Moses Ricard Vinhdl. Svendborg 606
- Mourier Axel Bestyrer af Sukkerkogeriet  
Odense, Odense 1582
- Movin R M Adjunkt Hans Tavsens G 5  
Odense 2551
- Munch W Hansen Direktør f. Odense Marg-  
arinefabrik Thorsg. 8 Odense 213, Stats 35
- Munck Andreas Læge Skovshøj pr. Brenderud  
7
- Mundt Eivind Læge Rudkjøbing 46
- Munk A N Proprietær Villa Munkbo pr.  
Nørre Aaby 6
- Munk N G Proprietær Roerslev Møllegaard pr.  
Nørre Aaby 25
- Munkegaard R Hævebrugskonsulent Tarup pr.  
Odense 2512
- Muus Axel Bruun Godsejer Keirup pr. Ladby  
Kjørteminde 21
- Muus Thorbjørn Gross. Frederiksg. 2 Odense 1356
- Muus Laur. B Konsul Gross. R. Frederiksg. 2  
Odense 53
- Mygind Johs. Billedskærerm. Svendborg 446
- Müller Nicolai statsaut. Revisor Vindeg. 45 Odense  
1943
- Müller S M T Toldforvalter Nyborg
- Münter A Ingeniør Cand. polyt. Jagtv. 92 Odense  
3466
- Møllegaard Jens Martin Gaardejer Aasum pr.  
Odense 1621
- Møller Olaf E Bankbogholder Allé. 90 Odense  
3133
- Møller Christen fh. Biskop K. DM. Graabrø-  
drepl. 7 Odense
- Møller P M Dampskibsreder R. Høje Bøge v. 15  
Svendborg 443
- Møller Alfred Direktør Faaborg
- Møller Holger Direktør f. Akts. Hagen & Sie-  
vertsen Ø-Stationsv. 36 Odense 2587
- Møller V F Direktør Ørkildsg. 21 Svendborg  
76
- Møller N P Fabrikant Hunderupv. 63 Odense  
3981
- Møller Otto Fabrikant Langelinie 60 Odense  
3688
- Møller Peder R Forfatter „Vesterled“ pr. Ve-  
ster Skjerninge 27
- Møller J Forpagter Eidsidelsborg pr. Kappendrup  
Krogshølle 66
- Møller N D fh. Forpagter Lindeallé 28 Odense  
3875
- Møller H N Gaardejer & Hestehandler Vem-  
næs Færggaard pr. Svendborg, Stats V. Vem-  
næs 1
- Møller H L Godsejer Skovsgaard pr. Lindelse  
Hennevad 15
- Møller Carl A Købmand Svendborg 876
- Møller L Møller Bankraadsmedl. Viby pr. Kjørt-  
minde Dalby 41
- Møller Henrik Læge Rudkjøbing 272
- Møller M B Læge Tryggelev 10
- Møller Vald. Overlæge R. Rudkjøbing 8
- Møller Johs. Pastor emer. R. Oluf Bagers G. 7 Odense
- Møller P K Prof. Overlæge R. Odense Amts  
& Bys Sygehus Odense 1918
- Møller M Prokurist Villa „Hill“ Nyborg 438
- Møller A C Præst resid. Kapellan Rødegaardsv. 20  
Odense 2720
- Møller J G Ritmester Vandværksv. 38 Odense  
2699
- Møller Carl A Sagfører Faaborg 127
- Møller Gustav Sagfører Middelfart 24
- Møller O K Sagfører Pantheonsg. 22 Odense
- Møller Ejler Seminarieforstander Hjallesv. 2  
Odense 1432
- Møller R sen. Skibsbygmester R. Faaborg 246
- Møller R jun. Skibskonstruktør Faaborg 415
- Møller Peder M Skolebestyrer Jagtv. 37 Odense  
1274
- Møller Arne Sognepræst Kjølstrop
- Møller J P Sognepræst N-Lyndelse pr. Aarslev
- Møller Thorolf Elias Stamhusbesidder Cand.  
jur. Østrupsdalg pr. Otterup 3
- Møller J C Sygehuslæge Aarup 24
- Møller S Teglværksejer Ejby pr. Odense 569
- Mørch F C E Oberstlejt. i Fodf. R. DM. Slottet  
Odense
- Mørk-Hansen Skovrider Skovlyst pr. Pederstrup  
Ryslinge 7
- Noble L N Prokurist Kastaniev. 49 Odense  
2921
- Nedergaard C N Trikotagefabr. Nørreg. 22  
Odense 668
- Nedergaard Hartvig Trikotagefabr. Klarag. 19  
Odense 2884
- Nedergaard Niels Trikotagefabr. Nørreg. 79  
Odense 2386
- Neergaard Peter de Apoteker Godsejer Overg. 8  
Odense 43
- Neergaard J de Godsejer Kmjkv. Faarøvejle pr.  
Rudkjøbing 5
- Nellemann E Isenkr. Nyborg 25
- Neukirch Georg Læge Lilledal pr. Ejby 5 Husby 5
- Neve Georg Nervelæge Dr. med. Langelinie 24  
Odense 2412
- Nielsen. L Adjunkt Finsens Allé 27 Odense
- Nielsen H P Amsraadsmedlem Branddirektor  
Landvæsenkommissær R. Vejstrup 10
- Nielsen P J E Apoteker Ejby 19
- Nielsen Peter Bagerm. Ringe 31
- Nielsen C Bestyrer Sadolingsg. 49 Odense 3989
- Nielsen A Bidronningavler Vejstrup 97
- Nielsen Carl Boghinderm. Kongensg. 40 Odense  
303
- Nielsen A Boghdl. Klarag. 19 Odense
- Nielsen Heinr. Byraadssek. Kommuneboghøl-  
der Kjørteminde
- Nielsen A Direktør Øxenbjerg pr. Svendborg
- Nielsen Carl Chr. Direktør S-Boulevard 2-12  
Odense 1976
- Nielsen C F Direktør Lahusg. 9 Odense 2185
- Nielsen G Direktør Lunghøj pr. Gjelsted 7
- Nielsen N C Direktør Strøb 45
- Nielsen Peter Direktør Slotsmøllen Nyborg  
26
- Nielsen Viggo L A Direktør Maskinfabrikken  
Svendborg 60
- Nielsen Vilh. Direktør Nørreg. 79 Odense 174
- Nielsen Jørgen Dommer Nyborg 65
- Nielsen Chr. Fabrikant Assens
- Nielsen Hans Wald. Fabrikant Vesterbro 3  
Odense 2223
- Nielsen Jens Fabrikant V-Aaby V-Skjerninge 50
- Nielsen M J Fabrikant V-Aaby
- Nielsen Niels Fabrikant V-Aaby
- Nielsen L V Fabrikbestyrer Cand. polyt. As-  
sens Sukkerfabr. Assens 162
- Nielsen S Fabrikkejer Direktør Nyborg 343
- Nielsen N F V Forpagter Billeskov pr. Aarup  
Salbrovad 5
- Nielsen R Forpagter Sparretorn pr. Nørre Aaby  
Udby 7
- Nielsen V Perch Forpagter Vejrupgaard pr.  
Marslev
- Nielsen Th. Frk. Forretningsf. Klarag. 22 Odense  
3400
- Nielsen Olaf Forstander Form. f. De danske  
Ungdomsforen. Nørre Aaby 77
- Nielsen Anders Gaardejer Landvæsenkommissær  
Svaninge pr. Millinge
- Nielsen Lars Gaardejer Højrup 18
- Nielsen N fh. Gaardejer Skyldkredsformand  
Vejstrup 26
- Nielsen Niels Gaardejer Amsraadsmedlem  
Eskildstrup pr. Kasseose Bogense 214
- Nielsen Niels Peder Gaardejer Skatteraadmed-  
lem Aasum pr. Odense 1018
- Nielsen O Gaardejer Landvæsenkommissær  
Barlose pr. Assens Salbrovad 80
- Nielsen Rasmus Gaardejer Amsraadsmedlem  
Voldby pr. Kavslunde 16
- Nielsen Chr. Godsejer Ørriidslevgaard og Blaa-  
holm pr. Otterup 35
- Nielsen Axel Hviid Godsforvalter Branddirektor  
Assens 52
- Nielsen Axel Gross. Ø-Stationsv. 44 Odense 266
- Nielsen Henrik Gross. R. Nørrebro 54 Odense 1644
- Nielsen Jørgen Hjulmand Otterup 116
- Nielsen Carl Hotelejer Odense
- Nielsen H J Husmand Ferritslev pr. Ullerslev
- Nielsen Rasmus Højskoleforstander Redaktor  
Sørslev Højskole pr. Jullerup Sørslev 7
- Nielsen N J Kancellir. Godsforvalter Sagfører  
Hvidkilde pr. Sørup Svendborg 179
- Nielsen Hindse Kantor H. Overg. 66 Odense 1339
- Nielsen Axel Konsul Købmd. Lunden Svend-  
borg 87
- Nielsen Lauritz Købmand Nyborg 276
- Nielsen Otto Købmand Nyborg 20
- Nielsen B Dam Læge Alsted 35
- Nielsen P fh. Læer Vurderingsformand R. Ejby  
39
- Nielsen A Murerm. Finsens Allé 10 Odense 1261
- Nielsen Marius Møbelfabr. Lahusg. 35 Odense  
969
- Nielsen G Overlærer Langelinie 30 Odense 3540
- Nielsen Chr. Postmester Nyborg
- Nielsen Henning Prokurist Klarag. 21 Odense  
3256
- Nielsen A C Proprietær Stenagergaard pr.  
Mesinge Dalby 5
- Nielsen H P Proprietær Lykkesborg pr. Gamby  
Hindevad 21
- Nielsen R Proprietær Slæbækgård Kirkeby  
Stenstrup 11
- Nielsen R Proprietær Minendal pr. Gjelsted 50
- Nielsen Ehlert Redaktor Borgmester Middelfart  
95
- Nielsen N Redaktor Faaborg 228
- Nielsen Rudolf Redaktor Ringe 107
- Nielsen H I Representant Hunderupv. 86 Odense  
433
- Nielsen H P Sagfører Marstal 50
- Nielsen N Sagfører Godsforvalter Nyborg 19
- Nielsen Peder Sagfører Vesterg. 17 Odense  
532
- Nielsen P B Savværksbestyrer Kirkeby Svend-  
borg 545

Nielsen P Hviid Sekretær Ringø 54  
 Nielsen N Skibsreder Nyborg 199  
 Nielsen H P Skotøjshdl. Vesterg. 7 Odense 1763  
 Nielsen H C T V Skovrider v. Baroniet Holstenschuus og det von Schildenske jydsk Fideikommiss Egelund pr. Katterød 1 Faaborg 85  
 Nielsen J P Skrædderm. Plakhaven 1 Odense 871  
 Nielsen P Snedkerm. Højby F. 6  
 Nielsen Jens Peter Sognefoged Flemlose pr. Flemlose St. 1 Glamsbjerg 70  
 Nielsen X L Sognepræst Solinge pr. Pedersstrup 1 Ferritslev 70  
 Nielsen N P Sognepræst Skovby pr. Kassemose 1 Bogense 204  
 Nielsen R P Sparekassebogholder Nyborg 12  
 Nielsen S S Sparekassebogholder Faaborg  
 Nielsen J Overgaard Telegrafbestyrer Læssøeg. 18 Odense 2635  
 Nielsen Julius Tobaksfabr. Brogade 6 Odense 740  
 Nielsen P Vald. Tømrerm. Teglværksejer Jagtvej 47 Odense 905  
 Nielsen Alfr. Vicekonsul Købmand Skibsreder Rudsjøbing 45  
 Nielsen J Vinhdl. Svendborg 245  
 Nielsen - Svinning H C Højskoleforst. Kjerteminde 195  
 Nissen A S Købmand Svendborg 32  
 Nissen Th. Luftringefabr. Hjallesø. 55 Odense 2328  
 Nordahl-Petersen A Cand. phil. Forfatter Albanitorv 1 Odense 2527  
 Nordlien Emil Amtsforvalter R. Slottet Odense  
 Norlander Ferdinand Sognepræst Kaalshave Præstegaard pr. Guldbjerg 1 Særslø 80  
 Nyboe H Jørg. Bankdirektør Glamsbjerg  
 Nyborg William Proprietær Fruens Bøge 1 Dalum 216  
 Nygård Johs. Redaktør Middelfart 163  
 Nygaard A Bankbogholder Fruens Bøge 1 Dalum 98  
 Nygaard P H Redaktør Fisketorvet 12 Odense 910  
 Nygaard N P Sognepræst Magleby pr. Nordenbor Nyholm Holger Kredslæge Rudsjøbing 271  
 Nyholm Joh. B Regnskabsf. MfDR. Nørrebro 7 B Odense 2110  
 Nørby Andreas Sagfører Bogense 107

**O**hlsen N J Skibsreder Marstal 46  
 Ohmeyer R Købmand Nyborg 164  
 Okkels Ansgar Præst Østrup pr. Otterup 188  
 Olsen Vilh. Ch. Bankdirektør Sagfører Rudsjøbing 150  
 Olsen C Bygnings- og Brandinsp. Kronprinsensg. 32 Odense 255  
 Olsen A Direktør Vesterbro 46 Odense 3555  
 Olsen Frank Stenfelt Direktør Faaborg 366  
 Olsen H Forvalter Wedellsborg pr. Ejby 4 Husby 4  
 Olsen Chr. Gross. Vandværksv. 24 Odense 1818  
 Olsen N Husmand Refsvindinge  
 Olsen Axel Læge Gislev pr. Ørbæk 1 Gislev 20  
 Olsen C Hamann Overinsp. Brahetrolleborg pr. Korinth 4  
 Olsen Alfred Proprietær Løjtn. Brogaard pr. Brænderup 23  
 Orloff V Redaktionssekretær Svendborg  
 Orum P Chr. Læge Svendborg 343  
 Osterhammel Hugo Gross. Direktør Hollufgaard pr. Odense 1 Højby 60

**P**agh P R Sagfører Godtha bsg. 54 Odense  
 Paludan O E Godsforvalter Eriksaa pr. Højrup 33  
 Paulsen Joh. F Herreekviperingshdl. Hunderupv. 36 Odense 3234  
 Pedersen Marius Direktør Rosenvænget 4 Fruens Bøge 1 Dalum 174  
 Pedersen J Forpagter Agernæsgaard pr. Kappendrup 1 Krogsbølle 28  
 Pedersen Jørgen fh. Friskolelærer R. Egebjerg pr. Stenstrup 33  
 Pedersen C C Kallenbach Fængselspræst Nyborg 551  
 Pedersen H P Gaardejer Viby Vestergaard pr. Nørre Aaby 1 Kauslunde 17  
 Pedersen J Otto Gaardejer Allerup pr. Højby F. 12  
 Pedersen Niels Gaardejer Landvæsenkommissær Gravvænge pr. Sortebro 1 Skaarup 31  
 Pedersen P O Gaardejer Harrendrup  
 Pedersen Rasmus Gaardejer Gislev pr. Ørbæk 1 Gislev 14  
 Pedersen Jørg. Fr. Konsulent Helgav. 7 Odense  
 Pedersen Peder Læge Assens 65  
 Pedersen Peder Lærer DM. Søllinge pr. Pedersstrup 1 Ferritslev 32  
 Pedersen P M Maskingeniør Nyborg  
 Pedersen Adolph Prokurist Aalykkegaardsallé Odense 3647  
 Pedersen J Prokurist Sadolinsg. 42 Odense

Pedersen A Proprietær Bøgeskovgaard pr. Skaarup 2  
 Pedersen Carl Proprietær Landbrugskand. Skovmøllen pr. Veflinge 1 Hindevad 4  
 Pedersen Jørgen fh. Redaktør ML. Fisketorvet 12 Odense 1562, Stats 27  
 Pedersen Johannes Sagfører Vesterg. 41 Odense 2670  
 Pedersen Th. Sparekassedirektør Fisketorvet 10 Odense  
 Petersen Alfr. Arkitekt Frederiksg. 18 Odense 528  
 Petersen P N Bager & Konditor Bogense 39  
 Petersen P Boghdl. Nyborg 258  
 Petersen Carl Bogholder Villa Bitten Fruens Bøge 1 Dalum 334  
 Petersen Vald. Bogholder Valdemarsg. 27 Svendborg  
 Petersen Kr. E Bogtrykker Haustavsens G. 16 Odense 3044  
 Petersen Joh. G Branddirektør Sparekassedirektør Assens 203  
 Petersen J Vilhelm Bygningsinspektør R. Frederiksg. 18 Odense 860  
 Petersen Jul. fh. By- og Herredsfuldm. Sagfører Branddirektør Bogense  
 Petersen H Bodkerm. Albanig. 37 Odense 2439  
 Petersen Chr. M K Cand. theol. Museumsinspektør Platanv. 54 Odense 1753  
 Petersen N Cyklefabr. Bogense 34  
 Petersen I P Dampmøller Langelinie 179 Odense 519  
 Petersen Carl Dampskibseksped. Svendborg 334  
 Petersen Anth. Direktør f. Andelsbogtrykkeriet Langelinie 81 Odense 2630  
 Petersen I Bendix Direktør Hans Tavsens G. 4 A Odense  
 Petersen Laura Enkefrue Vesterg. 52 Odense 1012  
 Petersen Sigrid Enkefrue Møllegaard pr. Longelse 3  
 Petersen Marius Fabrikant Vesterg. 38 Odense 2199  
 Petersen H P Forretningsf. Dagmarsg. 7 Odense 1923  
 Petersen I P Forretningsf. Bülowsv. 16 Odense 2471  
 Petersen J Clemens Forstander Klafag. 42 Odense  
 Petersen M Gaardejer Nylykkegaard pr. Harndrup  
 Petersen P C Garverm. Lahng. 33 Odense 2608  
 Petersen L Godsejer Søbo pr. Vester Hæisinge 1 Hastrup 71  
 Petersen Lorentz Gross. Svendborg 882  
 Petersen Valdemar Handelsskoleforstander R. Thorsg. 27 Odense  
 Petersen Johan Hotelejer Ø-Stationsv. 34 Odense 1509  
 Petersen L Hotelejer Faaborg 46  
 Petersen Ludvig Kapt. R.V-Stationsv. 26 Odense 3380  
 Petersen A J Kommunekasserer Svendborg  
 Petersen A C Købmand Maskinfabr. Hans Tavsensg. 14 Odense 3214  
 Petersen Carsten Købmand Vesterbro 23 B Odense 3033  
 Petersen Chr. Købmand en gros Aldershvile Nyborg 15  
 Petersen Emil Købmand kgl. Agent Svendborg 950  
 Petersen H C Købmand Kastaniev. 22 Odense 1925  
 Petersen H E Købmand Svendborg 912  
 Petersen Johs. Købmand Faaborg 48  
 Petersen Ludvig Købmand Svendborg 61 & 73  
 Petersen P M Købmand en gros Villa Cama Svendborg 89  
 Petersen W Holm Købmand Lindev. 3 Odense  
 Petersen Helena Læge Jernbaneg. 2 Odense 2058  
 Petersen Viggo Læge Jernbaneg. 4 Odense 831  
 Petersen P A Lærer Middelfart 252  
 Petersen Chr. Mejeribestyrer Ørbæk 7  
 Petersen C V Mægler Svendborg 808  
 Petersen Hans Møller Munke Mølle Langelinie 185 Odense 735  
 Petersen Th. Møller Øksenberg pr. Svendborg 106  
 Petersen W S Prokurist Vesterg. 2 Svendborg  
 Petersen A Proprietær Bøgeskovgaard pr. Skaarup 2  
 Petersen Lorentz Redaktionssekr. Kingog. 14 Odense 2381  
 Petersen N J Redaktør Faaborg 22  
 Petersen Peter SE Redaktør Graabrødre Kloster Odense  
 Petersen C W Repræsentant f. Fyens kommunale Telefonselskab Marstal 29  
 Petersen H H Skibsmægler Marstal 51  
 Petersen Chr. Smedem. Grønneg. 14 Odense 1772  
 Petersen M Sparekassebogholder Nyborg 571

Petersen Jørgen Sparekassedirektør Møllejejer R. Fisketorvet 8 Odense 2071  
 Petersen Marselius Translatør Svendborg  
 Petersen Julius Urmager R. Nyborg 177  
 Petersen P H kgl. Væjer & Maaler Kjerteminde 123  
 Petersen Axel Vinhdl. Lundebakken Svendborg 354  
 Petersen M C Vinhdl. Vinhuset Svendborg 888  
 Pihl R Gaardejer Hølsned Kjædeby 1 Humble 54  
 Pingel V Chr. Sælgsdirektør Svendborg 374  
 Pio P E N Præst Dr. med. Albanitorv 7 Odense  
 Plange B Gross. Kastaniev. 14 Odense 2425  
 Ploug C fh. Herredsfuldm. Vesterbro 3 Odense 2227  
 Plougheld L Proprietær Korupgaard pr. Korup 1 Bredbjerg 12  
 Plum Kay M Købmand Assens 50  
 Plum Thorvald S B Købmand Assens 130  
 Pors Søren Gross. Provsteg. 14 Odense 2200  
 Posselt N Tømrerhdl. Knarreborg 1 Vemming 22  
 Poulsen N J Bogholder Middelfart 292  
 Poulsen N J Fabrikant R. Fruens Bøge  
 Poulsen P Kreditforeningsdirektør fh. Bygmester R. Absalonsg. 21 Odense 231  
 Poulsen Johannes Købmand Sparekassedir. Svendborg 147  
 Poulsen S Læge Assens 6  
 Poulsen R Murerm. Fabrikant Albanig. 13 Odense 137  
 Poulsen L M Overretssagf. Svendborg 14  
 Poulsen H M Proprietær Mariendal pr. Skamby 1 Uggerslev 13  
 Poulsen Chr. Sagfører Svendborg 924  
 Poulsen J H Sagfører Branddirektør Kjerteminde 63  
 Poulsen Rasmus Sagfører Svendborg 161  
 Poulsen H F Sognepræst R. Dalum pr. Fruens Bøge 1 Dalum 60  
 Povlsen Alfr. Højskoleforstander R. Ryslinge  
 Prætorius C V Sognepræst Fjellerup pr. Harndrup 1 Fjellerup 37  
 Pøckel J Farverm. Bogense 108

**Q**vade Chr. Inspektør Nielstrup pr. Sørup 1 Svendborg 189  
 Qvist Axel Sagfører Faaborg 251  
 Qvist Chr. Sagfører Godsforvalter Nyborg 373

**R**afael Axel Politimester Faaborg  
 Raff A G Overingenier Cand. polyt. Middelfart 275  
 Raffenberg A Direktør i Handelsbanken R. Dronningensg. 3 Odense 1414  
 Rahr E F Overlærer Platanv. 14 Odense 2805  
 Randers Aage Kristensen Sagfører Cand. jur. Svendborg 464  
 Rantzau Ingeborg M Enke-Lensgrævinde "Mira Mare" pr. Svendborg 91  
 Rantzau Chr. Greve Hofjgm. Krengerup pr. Naarup 1 Glamsbjerg 39  
 Rasch Vilh. Forstander Sømandshøjskolen Svendborg  
 Rasmussen Carl Bageribestyrer Vindeg. 110 Odense  
 Rasmussen R Bogholder Herluf Trolles V. 11 Svendborg  
 Rasmussen Peder Branddirektør Sognefoged St. Rise pr. Hørseshøj Odense 10  
 Rasmussen F Bryggeriejer Amsraadsmeed. Dyrslæge Indslev pr. Nørre Aaby 18  
 Rasmussen C P Direktør Carl Baggers Allé 13 Fruens Bøge 1 Dalum 119  
 Rasmussen H C Direktør Faaborg 385  
 Rasmussen Rasmus Dyrslæge R. Faaborg 51  
 Rasmussen B Enkefrue Forpagterske Søllerup pr. Korinth 22  
 Rasmussen J Fabrikant Hunderupv. 75 Odense 518  
 Rasmussen N P Fabrikant Glamsbjerg 83  
 Rasmussen Peter Forpagter Brændeskovgaard pr. Svendborg 386  
 Rasmussen Marius Forretningsf. for Nyborg Sygekasse Nyborg  
 Rasmussen R P Forretningsf. Lundeallé Fruens Bøge 1 Dalum 159  
 Rasmussen Aage Frugtimportør Hannerupgaardsv. 75 Odense 1441  
 Rasmussen Kamma Frøken Kamgaard pr. Knarreborg  
 Rasmussen Emil Gaardejer MF. Kalør pr. Korup 1 Blommenslyst 5  
 Rasmussen Kristoffer P Gaardejer Rastrup pr. Ørbæk 1 Gislev 10  
 Rasmussen I. Gaardejer Holmgaard pr. Ebbelup 52

Rasmussen Poul Gaardejer Amdsraadsmedlem  
Dongs-Højrup pr. Stenstrup  
Rasmussen R Gaardejer Amdsraadsmedl. Løjtn.  
Flemløse Glamsbjerg 72  
Rasmussen P Gaardejer Østrupskovgaard pr.  
Otterup 151  
Rasmussen N P Gartner R. Kirkegaardshallé 31  
Odense 91  
Rasmussen C M Glarm. Overg. 29 Odense  
Rasmussen Sven Aage Godslæge Tranekjær 7  
Rasmussen S P Humlegross. Middelfart 1  
Rasmussen Knud Husejer Birkebjerg pr. Dalby  
Rasmussen N K Husejer fh. Folketingsmand  
Sogneaaftsformand Langsted pr. Naarup  
Verninge 41  
Rasmussen Hans Jernstøber Kronprinsensg. 7  
Odense 124  
Rasmussen Ludvig Jernstøber R. Frederiksg. 37  
Odense 2056  
Rasmussen C Minor Kapt. Sekretær Svendborg  
636  
Rasmussen Vald. Kasserer Bagerg. 33, 35 Svend-  
borg 462  
Rasmussen R A Kobbensmedem. Vesterg. 77  
Odense 627  
Rasmussen Holger Kontorchef Middelfart 276  
Rasmussen Anthon Købmd. Nørreg. 39, 41 Odense  
484  
Rasmussen Chr. H Købmand Skibsreder Marstal  
58  
Rasmussen Marcellius Købmand Nyborg 17  
Rasmussen N P Købmand Svendborg 70  
Rasmussen Gebh. Læderhdl St. Annag. 4 Odense  
412  
Rasmussen Michael Læge st. Snøde 9  
Rasmussen L Malerm. Svendborg 576  
Rasmussen Hans Murer. Assens 2  
Rasmussen M. fh. Overlærer R. Langelinie 87  
Odense 3587  
Rasmussen Chr. Overretssagf. Aalykkegaard  
Odense 1160  
Rasmussen Jens Overretssagf. Villa Nonnebakken  
Odense 3535  
Rasmussen N Chr. Partikulier Landvæsenskommis-  
sær FM. Nørre Broby 88  
Rasmussen C M Plovfabr. Fruens Bøge Dalum 124  
Rasmussen N Tholstrup Prokurist Rudkjøbing 94  
Rasmussen William Prokurist Albanit. 12 a  
Odense 981  
Rasmussen Chr. Thingber Proprietær Strand-  
skov pr. Hjulby 20  
Rasmussen Dines Proprietær Oldenbjerggaard  
pr. Rudkjøbing 4  
Rasmussen H A Sagfører Sønderg. 38 Odense  
2085  
Rasmussen Otto Sagfører Middelfart  
Rasmussen A C Skibsreder Niels Juuls V. 8  
Svendborg 988  
Rasmussen W D Skoleinspektør Østerg. 18  
Odense 1146  
Rasmussen Otto Slotsmøller Tranekjær 17  
Rasmussen P Sognefoged Landvæsenskomm. st.  
Rise pr. Erøskjøbing st. Rise 10  
Rasmussen Peder Sognefoged Landvæsenskommis-  
sær Aunslev pr. Ullerslev 27  
Rasmussen H Lumby Sparekassedirektør Mid-  
delfart 288  
Rasmussen J P Stationsforst. Nørre Aaby 71  
Rasmussen L Teaterejer Ny Vesterg. 18 Odense  
457  
Rasmussen L D Typograf Byraadsmedlem MF.  
Langelinie 70 Odense 1618  
Rasmussen Jens Tomrerm. Amdsraadsmedl.  
S-Næraa pr. Aarslev 27  
Rasmussen Marius kgl. Vejer & Maaler R.  
Skovallé 8 Fruens Bøge Odense Dalum 352  
Ravn M P Snedkerm. Vesterbo 13 Odense 1191  
Reedtz-Thott Julie Baronesse Hofdame Biskops-  
torp pr. Ullerslev  
Reedtz-Thott S M Enkebaronesse Biskopstorp  
pr. Ullerslev 19a  
Reimer Christine Frøken Forfatterinde Ny  
Vesterg. 8 Odense  
Reinhardt J L Bankdirektør Nyborg  
Reinsholm V Overlæge ved Svendborg Syge-  
hus Dr. med. Svendborg 54  
Reventlow S Købmand Kikollektor Marstal  
71  
Reventlow CE Lensgreve Hofjgm. R. Brahetrolle-  
borg pr. Korinth 2  
Riber Ludv. Konsul Købmand Svendborg 353  
Riber J P Baagø Købmand Svendborg 69  
Richter-Hartmann Chr. Direktør Grand Hotel  
Odense, Stats 18  
Riis D C Frøken Prokurist Langelinie 12 Odense  
2975  
Ritsing L N R Amdsraadssekretær Hans Tav-  
sens G. 8 Odense

Roelsgaard Chr. Læge Bregninge pr. Erøskjø-  
bing Vindeballe 9a  
Roepstorff A S Dommer Kronprinsensg. 5  
Odense 3575  
Rohweder K Ingenier Cand. polyt. Strandhuse  
pr. Svendborg 654  
Rolandsen C Trælsthdl. Dronningensg. 2 D  
Odense 4017  
Rolsted E V Skovrider Rønnemosegaard pr.  
Glamsbjerg 106  
Rosager Andreas Gaardejer Vejstrup 45  
Rosager Kristen Gaardejer Gravvænget pr.  
Sortebro 8  
Rosen Chr. Jægerm. MfDR. Carl Baggers Allé  
12 Fruens Bøge Dalum 101  
Rosenberg Axel Læge Faaborg 50  
Rosenkrantz Anna Enkebaronesse Priorinde  
Odense 2854  
Rosenstand Knud Afdelingslæge Sindssygehosp.  
Middelfart 149  
Rosenthal Joh. Købmand Lundev. 29 Svend-  
borg 820  
Rosenthal P E Købmand Gjerritsg. 29 Svend-  
borg 1088  
Rosenvinge Henrik Kancellir. Amanuensis  
Stiftsfuldm. Allég. 84 Odense 1875  
Rosted Kr. Redaktør Assens 21  
Rotwitt A Forp. Stupendrup pr. Pederstrup  
Ryslinge 12  
Rud A J Sognepræst Langelinie 23 Odense 1929  
Rude C Prokurist „Villa Rude“ Odense 682  
Ryge Axel Overlærer v. Straffeanst. Nyborg  
552 & 391  
Rygner H V Stadsingenier Cand. polyt. Klareg.  
19 Odense 1103  
Rødsgaard M Gross. Nørreg. 49 Odense 2547  
Rønberg C Dr. phil. Faaborg 256  
Rønne I Bankdirektor Absalonsg. 11 Odense 3778  
Rønning Chr. Sparekassedir. Assens 33  
Rønnow-Jessen Viggo Overlærer Rudkjøbing 342  
Rørbye G E F Stationsforstander Strib  
Rørdam T S Valgmændspræst Kirkely Rys-  
linge  
Sabra K W fh. Fabrikbestyrer Lunden Svend-  
borg 870  
Sabroe Henrik Provst R. Tranekjær  
Sakse J Vilh. Litograf Overg. 19 Odense 3580  
Salicath-Engelsted R. Godsejerinde Rørbæk pr.  
Røvninge 63  
Salomon S V Apoteker Aarup 27  
Sand Fr. Overlærer Nørreg. 45 Odense 1805  
Sandbæk P Højskoleforst. Tommerup pr. Knar-  
reborg 12  
Saunte O H Øjenlæge Dr. med. MfDR. Lindeallé  
27 Odense 1308  
Saubrey E F S Godsejer Flintholm pr. Sten-  
strup V-Skjerninge 21  
Scavenius-Nielsen Louis Læge Middelfart 64  
Schack T E Sognepræst Marslev 47  
Schaffalitzky de Muckadell B Baron Forpagter  
Gjelskov pr. Højrup 19  
Schaffalitzky de Muckadell L Baron Rødkilde  
pr. Ulbølle V-Skjerninge 5  
Schaffalitzky de Muckadell Ove Baron Godsejer  
Rynkebygaard pr. Ringe 30  
Schaffalitzky de Muckadell E Greve Forpagter  
Brobygaard pr. Brobyværk 3  
Schaffalitzky de Muckadell Albrecht Lensgreve  
Hofjgm. R. DM. Arveskov pr. Korinth 69  
Schalburg J F Konsul Vinhandler Nyborg 565  
Schaldemose F W Godsforvalter Hvedholm pr.  
Faaborg 156  
Schandorff C Sagfører Branddirektør Svend-  
borg 294  
Scheel M C F Læge Overg. 11 Odense 2292  
Schiedte N M Sognepræst Svendborg 135  
Schietz Olaf Direktør f. Albani Bryggeri Cand.  
pharm. Absalonsg. 15 Odense 1186  
Schmidt Hakon Købmand Middelfart 77  
Schmidt J N Købmand Fabrikant Svendborg 6  
Schmidt H Murer. Langelinie 39 Odense 1277  
Schmidt Karl fh. Overlærer R. Jernbaneg. 2  
Odense 2340  
Schmidt Oscar Overretssagf. Svendborg 490  
Schmidt C M Provst Sognepræst Mesinge  
Dalby 81  
Schmidt K Sparekassedir. Kaals Melle Assens  
110  
Schnakenburg L E Direktør St. Jørgens G. 133  
Odense 64  
Schneekloth Gerda Forstanderinde Statens  
Pigeheim pr. Vejstrup  
Schondel Otto Læge Kjørteminde 105  
Schou Ernst Ingenier Slotsvænget 2 Odense 3326  
Schousboe H J Læge Dr. med. Kronprinsensg.  
3 Odense 1701  
Schovsbo Gustav Sognepræst N-Aaby

Schriver H Direktør Kjørteminde 178  
Schroeder Knud Overlæge Dr. med. Nørreg. 67  
Odense 2015  
Schroll G F Forpagter Hammerupgaard pr. Odense  
2639  
Schroll Gustav Læge Hunderupv. 53 Odense 1301  
Schroll V E Proprietær Lykkenssæde pr. Høj-  
rup 35  
Schroder Olav Gymnastikdirektør Albanig. 21  
Odense 1228  
Schroder Johs. W Købmand Brygger Nørreg. 47  
Odense 121  
Schroder-Hansen H G Fabrikant Nyborg  
Schultz H C Apoteker Kjørteminde 53  
Schultz H Direktør Otterup 132  
Schultz Th. Læge Dr. med. Ringe 47  
Schumacher Otto Læge Otterup 38  
Schurig E Farver Odense 907  
Schwaner G A Brandinsp. Middelfart 67  
Schwartz Thomas Læge Kjørteminde 52  
Schæffer Otto Forpagter Nakkebølle pr. Pejrup  
Faaborg 60  
Schøller C E A Hofjgm. Margaard pr. Farstrup  
Søndersø 112  
Secher M C fh. Herredsfldm. Svendborg 997  
Secher H J Tandlæge Toldbodv. 3 Svendborg  
249  
Seedorff M C fh. Stiftsfysikus R. DM. Nørreg.  
63 Odense 3800  
Seesten Underarkivar Cand. jur. Kongensg. 12  
Odense  
Segel Søren Læge Humble  
Sehested Helga Frøken Landbrugskand. Bjerge-  
skovgaard pr. Gudme Hesselager 104  
Sehested Hannibal Kmh. Hofjgm. SK. DM. Bro-  
holm pr. Gudme Hesselager 55  
Sehestedt Juul O Forpagter Lykkesholm pr.  
Ellested Gislef 77  
Sehestedt Juul Chr. Hofjgm. Stamhusbesidder R.  
DM. Ravnholt pr. Ørbæk Ryslinge 3  
Seidelin Anton Læge Kastaniev. 40 Odense 1326  
Seier H M Skibsreder Marstal 55  
Seligmann Maximilian fh. Distriktslæge Middelfart  
Sell E A A Baneingenier Villa Rona Skov-  
alléen 15 Fruens Bøge Dalum 209  
Sidney-Møller Overretssagf. Overg. 1 Odense  
1991  
Simonsen L Gaardejer Baagø pr. Assens  
Simonsen Knud Piskefabr. Vesterg. 67 Odense  
992  
Simonsen P Prokurist Hjallesø. 59 Odense 2595  
Simonsen A Proprietær Rønnemosegaard pr.  
Gamby Hindevad 17  
Simonsen C E Proprietær Hølsegaard pr.  
Hølse Brenderup 10  
Simonsen H P Chr. Proprietær Rikkesminde  
pr. Fruens Bøge Dalum 123  
Simonsen Carl Fr. Sagf. Kongensg. 27 Odense 321  
Simony J B Politassist. Cand. jur. Lundev. 3  
Odense 50  
Simony Frederik Stiftamtmand Kmh. K. DM. FM.  
Slottet Odense 596  
Skare A Gaardejer Skaregaard pr. Svendborg  
Skjervebæk Carl Provst R. Vester Hæsing  
Skotte P Forpagter Hvedholm pr. Faaborg 157  
Skouenborg S P H Dommer R. Faaborg 182  
Skydsgaard J C P Sognepræst Vindinge pr.  
Lamdrup Nyborg 243  
Skyum Jens Købmand en gros Vesterg. 59  
Odense 1498  
Sletting P Direktør Ingeniør Pjentedamsg. Odense  
4015  
Smidt Joh. Planteskoleer Faaborg 195  
Smidt Henry Proprietær R. DM. Nybellegaard pr.  
Espe Højrup 25  
Smith O F Borgmester Dommer Svendborg 260  
Smith Alvilda Konferensraadinde Kongebro-  
gaarden pr. Middelfart  
Smith Agnes Kongebrogaarden pr. Middelfart.  
Smith Lorenz Skovrider Kongebrogaarden pr.  
Middelfart 152  
Sparre-Petersen Thorvald Provst Sognepræst  
Gamtofte pr. Assens Turup 52  
Spies J H Dommerfuldm. Kjørteminde 235  
Spødsberg J Skolefondskasserer Svendborg 338  
Sporon-Fiedler Frederik Hofjgm. Godsejer MF.  
Nordskov pr. Ringe 67  
Stage Edna Frølich Kunstmalerinde Kullerup  
pr. Lamdrup  
Staggemeier A Læge Faaborg 108  
Stahnke Vilh. Købmand Direktør Vesterg. 63  
Odense 208  
Stamer W Bogholder Lahusg. 2 Odense.  
Stangeland Karin Michælis Frue Forfatterinde  
Thure pr. Svendborg  
Staub Preben Forpagter Solientlund pr. Fjelle-  
rup Ryslinge 9

Staan A Frue Rødhjergavn pr. Humble 4 Hænetved 4  
 Staun Otto Overretssagf. Hunderupv. 30 Odense 3687  
 Steen-Andersen A Herredsfuldm. Kongensg. 61 Odense 728  
 Steenbach H Godsejer Sophienberg pr. Nyborg 321  
 Steenberg O F Disponent Faaborg 132  
 Steenberg J Skovrider Gyldensteen pr. Bogense 87  
 Steensen Erik Proprietær Groftebjerg pr. Bred 23 Skalbberg 23  
 Steensen-Leth Vincens Godsejer Steensgaard pr. Lohals 20  
 Steenstrup M Colding Overretssagf. Æreskjøbing 26  
 Steenstrup V D G Vicepostinsp. Langelinie 83 Odense 3522  
 Steffensen J Fabrikant Otterup 96  
 Steffensen Frits Sagfører Læssøeg. 81 Odense 3258  
 Stenbjørn Holger E Ingeniør Rugaard pr. Veflinge 11 Hindevad 27  
 Stenbæk Regner Redaktør af Svendborg Avis Svendborg  
 Stensballe J P Driftsbestyrer R. Vandværksv. 30 Odense 3883  
 Stensgaard Th. Maskinfabr. Middelfart 91  
 Stengø A Direktør Langelinie 3 Odense  
 Stephensen Karl Dommer R. Middelfart 143  
 Stokkebye Erik Tobaksfabr. Vesterg. 95 Odense 109  
 Storch Arthur Købmand Bogense 6  
 Storm Hans Købmand Assens 82  
 Stotz C F Forretningsf. Hunderupv. 35 Odense 209  
 Stougaard A Bogholder Cathrinesminde Aalykkegaards Allé Odense  
 Strate J O Købmand Bankdirektør Rudkjøbing 143  
 Strøm V R Adjunkt Læssøeg. 46 Odense  
 Strøm P H Sagfører Cand. jur. Odense  
 Strøberg Johs. V Apoteker Borgmester Assens 35  
 Stürup Henrik Tandlæge Vesterg. 35 Odense 574  
 Størnøse F V Hansen Gross. Lahusg. 46 Odense 1092  
 Størnøse J Hansen Købmand Sparekassedir. Kjørteminde 13  
 Størnøse M H Malerm. Vindeg. 41 Odense 2623  
 Størnøse Holger Repræsentant Dronningensg. 2 D Odense 4075  
 Suhr F Bankkasserer Klarag. 19 Odense 1946  
 Suhr Otto Proprietær Østergaard pr. Kjølstруп 10 Dråby 10  
 Svarrer H Gross. Munkevænget 54 Odense 634  
 Sveistrup I J Sognepræst Gudbjerg pr. Gudme Svendsen A Marstrand Bryggeridirektør Kastaniev. 19 Odense 2318  
 Svendsen C Købmand Overg. 19 Odense 165  
 Svendsen Carl Maskinfabr. Cand. polyt. Overg. 48 Odense 2205  
 Svendsen Knud Maskinfabr. Vesterg. 26 Odense 2669  
 Svendsen Frants Overlæge R. Kongensg. 71 Odense 911  
 Svendsen M Proprietær Frederiksens Allé 35 Fruens Bøge Dalum 277  
 Svendsen P Proprietær Daugstrupgaard pr. Otterup 84  
 Svendsen Kancellir. Godsforv. Lundsgaard pr. Kjørteminde 15  
 Süberg A Forpagter Kjørup pr. Kappendrup 22 Krogsballe 22  
 Syberg F Hempel Forpagter R. DM. Vindeg. 72 Odense 894  
 Syberg Fritz Kunstmaler Pilegaarden Kjørteminde  
 Sylvest J H Inspektør Rudkjøbing 217  
 Søberg F Proprietær Amagergaard pr. Langese Bredbjerg 66  
 Søchting Rob. Læge Ullerslev 11  
 Søndergaard P Bogtrykker Hunderupv. 26 Odense 1927  
 Søndergaard Chr. Gaardejer Ejbygaard pr. Odense 2037  
 Sørensen Chr. Direktør Biografteatret Svendborg 660  
 Sørensen S Direktør „Nyborg Strand“ Nyborg 129  
 Sørensen K S Disponent Villemoesv. 6 Svendborg  
 Sørensen Jacob Dyrlæge Skatteraadformand Assens 59  
 Sørensen S N fh. Gaardejer Villa Dan pr. Nørre Aaby 21  
 Sørensen O P Hoteljer Behrendts Hotel Middelfart 260

Sørensen Asger Ingeniør Dyrehavev. Villa Electron Nyborg 312  
 Sørensen Marius Justitsr. Fabrikant R. Overg. 19 Odense 1825  
 Sørensen Carl Th. N Kapt. i Fodf. R. Havebyen Gerthasminde 1 Odense 874  
 Sørensen Preben Kontorchef Lundev. 27 Svendborg 969  
 Sørensen P M Kæmner Middelfart 256  
 Sørensen Chr. Købmand Aarup 5  
 Sørensen Peder Læge Morud 5 Bredbjerg 5  
 Sørensen Severin Malerm. Kongensg. 29 Odense 856  
 Sørensen S J Overdyrlæge Dronningensg. 7 Odense 850  
 Sørensen Chr. Overinsp. Enghavev. 24 Odense  
 Sørensen M P Redaktør Assens 124  
 Sørensen M Sagfører Buchwaldsg. 46 Odense 1938  
 Sørensen S Chr. Sagfører Branddirektør Rudkjøbing 202  
 Sørensen Th. Skibsmægler Oluf Bagersg. 15 Odense 3345  
 Sørensen S M Sognepræst Skaarup  
 Sørensen Carl Varemægler Svendborg 17  
 Sørensen Allessø R Chr. Gaardejer Søkilde pr. Odense 17 Allessø 6  
 Tange M P Gaardejer fh. Folketingsm. Ringeg. 14  
 Tange K K Hejskoleforst. Rudkjøbing 183  
 Tange Fr. Kommunebogholder Læssøeg. 18 Odense 428  
 Teist F H Toldkasserer Cand. jur. R. Odense  
 Thage N P Driftsbestyrer R. Bogense  
 Thalbitzer Harry Sparekasserevisor Fasanv. 10 Odense 2920  
 Theill M P M Sagfører Bogense 2  
 Theilmann Jens. Forpagter Løjtn. Hvidkilde Ladegaard pr. Ollerup 144 Svendborg 144  
 Thejll A Konsularagent Skibsmægler Svendborg 25  
 Therkelsen T J Gaardejer Langeagegaard pr. Æreskjøbing st. Rise 6a  
 Therkelsen Vald. Læge Uggerslev 14  
 Thidemann Chr. Købmand Bryggeriejer Middelfart 280  
 Thidemann E Købmand Middelfart 42  
 Thiele Anton Herredsfuldm. Langelinie 53 Odense 1877  
 Thobo-Carlson L Marcipanfabr. Gerthasminde 6 Odense 4072  
 Tholle T H J Sognepræst fh. Provst R. DM. Rise pr. Æreskjøbing  
 Thomas Robert Direktør Pantheonsg. 6 Odense 3106  
 Thomsen H H Bankdirektør Platany. 3 Odense 1087  
 Thomsen C A H Trolle Fiskerikontrolør Nyborg Thomsen Aug. Forpagter Munkevænget 60 Odense 3118 (fra 1/4 1920 Rygaard pr. Rygaard St. Hesseløge 40)  
 Thomsen Cecilie Hotellejerske Hans Tavsens G. 11 Odense 1131  
 Thomsen Margrethe Kommunekasserer Rudkjøbing  
 Thomsen C M Købmand Gæstgiver Skovshøjrup pr. Brenderup 4 & 35 og Brenderup Gæstgivergaard pr. Brenderup 77  
 Thomsen Einar Prokurist Ø-Stationsv. 40 Odense 3525  
 Thomsen Johs. W Redaktør Svendborg 522  
 Thorstensen Vald. Tapethdl. Ø-Stationsv. 36 Odense 2675  
 Thrane Carl kgl. Vejer og Maaler Faaborg 105  
 Thrige Thomas B Fabrikant N-Boulevard 4 Odense 1472  
 Thuesen C Ellis Tobaksfabr. Nyborg 40  
 Tillge Einar H Hospitalsforv. Kasserer Sindsygehospitalet Middelfart 165  
 Tjagvad C J Fuldm. Svendborg  
 Tobiasen Leopold Provst K. DM. Læseforening Odense  
 Tofte H fh. Seminarielærer R. Skaarup  
 Tofte Fritz fh. Toldforvalter R. DM. Svendborg  
 Tolderlund-Hansen L Sognepræst Balslev pr. Ejby 136  
 Torup Thorvald Stadsdyrlæge Nyborg 53  
 Toubro Th. M Købmand Middelfart 28 & 124  
 Tranberg C J Bryggeridirektør Nyborg 500  
 Tranberg S Sagfører Ny Vesterg. 21 Odense 416  
 Trautner Viggo Ingeniør Allég. 90 Odense 2100  
 Trautner Peter Kredslæge Borgmester Bogense 49  
 Treschow F W Godsejer Løjtn. Brahesborg pr. Assens 56  
 Trock H Fabrikant Bjørnemose pr. Svendborg 568  
 Tryde Axel Kapt. i Fodf. Vindeg. 28 Odense 1197

Tuck Andr. Mobelfabr. Rugaardsv. Odense 1205  
 Tuxen O A Direktør i Akts. Nord. Kabel- & Traadfabr. Middelfart 30  
 Tuxen A Forpagter Egeborg pr. Korinth 12  
 Tuxen Inspektør Juelsberg pr. Nyborg 80  
 Tuxen Aage V Navigationskoleforstander Direktør Svendborg 891  
 Tønnesen C Forretningsf. Svendborg 645  
 Tørring Ludvig Fabrikant Vesterg. 13 Odense 222  
 Tørring Vald. Ingeniør Kongensg. 13 Odense 2221  
 Ulrich Sigismund Godsejer Skjoldmose pr. Stenstrup 8  
 Ulrich Andreas Proprietær Brydegaard pr. Ebberup 8 Snave 43  
 Ulriksen R Branddirektør Bogense 109  
 Ulsted Chr. Købmand Hunderupv. 130 Odense 2735  
 Uttenreitter Poul Cand. jur. Kjørteminde 145  
 Waagensen H F G fh. Maskinbestyrer v. Statsb. R. Nyborg 441  
 Waagensen V Cand. jur. Viceinsp. v. Straffeanst. Nyborg 391  
 Wad G L Landsarkivar MDS. R. DM. Landsarkivet Odense  
 Waidtlow Henry Agenturforr. Læssøeg. 88 Odense 552  
 Valentiner Ludvig Sognepræst Viby pr. Kjørteminde Dalby 108  
 Valeur J C R Provst R. Tarup pr. Odense 2724  
 Warberg Conrad Godsforvalter Glorup pr. Øxendrup 5a Ørbæk 5a  
 Varbo N Holger Prokurist Faaborg 345  
 Warhuus Niels Læge Hesseløge 5  
 Varming H Chr. fh. Amtslæge Ryslinge 93  
 Warnke Fr. Direktør Birkev. 14 Odense 3972  
 Wass Ludv. Sagfører Nyborg 108  
 Weber Sophus Plantageejer Gl. Hestehauge pr. Svendborg 67  
 Wedel Chr. L Sparekassedirektør R. Faaborg  
 Wedel Heinen A & M & F Frøker Stiftsdamer Elvedgaard pr. Veflinge 10  
 Wedel-Larsen L Varemægler Hunderupv. 28 Odense 396  
 Wedell Julius Greve Hofjgm. Forpagter Tybrind pr. Ejby 8 Husby 38  
 Wedell Bendt Lensgreve Kmh. Hofjgm. SK. DM. Wedellsborg pr. Ejby 8 Husby 2  
 Wedell-Wedellsborg Joachim Baron Kmh. Amtmand K. DM. Svendborg 278  
 Wegener P Politimester Bogense  
 Weidemann L Fabrikant Rudkjøbing 220  
 Weidemann Joh. Rebslagerm. Rudkjøbing 128  
 Weimann Jens Fabrikant Platany. 15 Odense 365, Stats 26  
 Weimann M C J Prokurist Kastaniev. 5 Odense 2092  
 Weislaup J Boghdl. Filosofgangen 23 Odense 3327  
 Veistrup Johannes Gaardejer Ml. Fruens Bøge Dalum 8  
 Vejle Gustav Redaktør Assens 237  
 Vejstrup Erik Amdsraadmedlem Gaardejer V-Aaby V-Skjerninge 92  
 Veldbæk E P Cand. jur. Amtsfuldm. Svendborg 292  
 Wellejus Harald Sognepræst Korup F. Bredbjerg 63  
 Wendelboe Axel Fabrikant Løjtn. Nørreg. 31 Odense  
 Wendelboe Th. Fabrikant Nørreg. 31 Odense 317  
 Vennervald Th. Driftsleder kgl. Translatør, Frue Kirkestr. 5 Odense 957  
 Vested C F Sognepræst Stenløse pr. St. Clemens Dalum 53  
 Wester R. Forpagter Hellerup pr. Pederstrup 5 Ferritslev 5  
 Vesterdal F C V N Cand. theol. Skolebestyrer Sønderg. 5 Odense 2041  
 Vesterdal Oluf Læge Vesterg. 61 Odense 1196  
 Vestergaard B Forpagter Fænegård pr. Middelfart 94 a  
 Vestergaard Carl Redaktør Vesterbro 56 Odense 3151  
 Vetli V C O Baneingeniør Oluf Bagers G. 9 Odense 3279  
 Vibe-Petersen Johs. Sognepræst Provst Vejby pr. Røjle  
 Viborg-Larsen L A Sagfører Nyborg 58  
 Wikdær Th. Bogholder Nørre-Aaby  
 Wieding Fr. v. Pianoforhdl. Roarsv. 3 Odense 1981  
 Wieleke J N Bankbogholder Villa Pax Svendborg 907  
 Wiggers F Klædefabr. Egehusv. 3 Svendborg

Wiggers J Klædefabr. Svendborg № 613  
 Wiggers O Klædefabr. Svendborg  
 Wilckens H Proprietær Gillestedgaard pr. Odense  
 № 1921  
 Wilhjelm P S fh. Overlærer Hans Tavsens G. 2  
 Odense  
 Wille E Sognepræst S-Broby pr. Brobyværk № 37  
 Willumsen J Proprietær Landvæsenskommisær  
 R. Anhof pr. Øxendrup № Frorup 3  
 Winckler Arnold Havnefoged Nyborg  
 Windfeld-Hansen H Direktør Rosenvænget 5.  
 Fruens Bøge № Dalum 269  
 Windinge O Forstander Cand. polyt. Teknisk  
 Skole Odense № 827  
 Winkler G G F Chr. Ingeniør Fabrikbestyrer  
 Aalykkeg. 8 Odense № 236  
 Winteler Louise Frøken FM. Kloster. 8 Odense  
 Vinther R F Heikel Ingeniør Cand. polyt. Kon-  
 gensg. 61 Odense № 2308

Winther M Købmand Rudkjøbing № 34  
 Winther Hans Sognepræst S-Højrup pr. Peder-  
 strup № Aarslev 66  
 Wittrup J Fr. L. Sognepræst Ørsted pr. Aarup  
 № Ørsted 33  
 Wolf Carl P E Sognepræst S-Aaby pr. Ejby №  
 Husby 54  
 Woll Vilh. Politimester Kjerterminde № 161 №  
 Kont. № 57  
 Vollertzen C A Apoteker Humble № 55  
 Wolthers P Købmand Langelinie 3 Odense  
 Wortmann Johs. Gaardejer Direktør Fryden-  
 lund pr. Hejby № 33  
**Z**achau-Nielsen Carl Postmester Assens  
 Zeiler Chs. Oberstløjtn. i Fodf. R. Allég. 90  
 Odense № 3590

Zigler Johannes Postkontrolør Kapt. Nyborg  
 № 475  
 Zytphen-Adeler Georg Baron Nationalbankkas-  
 serer S-Boulevard 62 Odense № 3507  
**Ø**hlenschläger V Sognepræst Ø-Skjeruinge  
 pr. V-Skjeruinge № 102  
 Ørkild J H Direktør Kongensg. 13 Odense № 76  
 Ørnborg Chr. Fuldmægtig Deckerslund Odense  
 № 1973  
 Ørsted Viggo Læge Ringe № 40  
 Østerby R Forpagter Aalykkegaard pr. Odense  
 № 2533  
 Østlund J Larsen Entreprenør Bredstedg. 11  
 Odense № 366  
 Østlund Laur. Stenhuggerm. Skibhusv. 34 Odense  
 № 2383

## 3. Større Gaarde.

(Fyen med Langeland, Ærø og Taasinge.)

**Aalykkegaard** pr. Odense 1160.  
Hovedgd. A: 63, E: 67, S: 72, Have: 8, Kr. 350,000.  
Akts. Aalykkegaard.  
Forp.: R Østerby 1/2 O. 2533.

**Agernsøgaard** pr. Kappendrup.  
A: ca. 340, inddæmmed Strand: 63, Kr. 305,000.  
Roepstorff Grevskab.

Forp.: J Pedersen 1/2 Krogsbølle 28.

**Ahlefeldt Stamhus**  
herunder Sædegaardene Lykkesholm og Vestergaard samt Hovedgaardene Holmegaard og Brolykke (se disse).  
Besidder: Hofjgm. Cand. mag. Lensgreve Frederik Ahlefeldt-Laurvig, R., Tranekjær 22 og Lundsgaard pr. Kjerteminde 45.

**Allerup Skovgaard** pr. Højby P.  
A: 120, E: 10, Kr. 116,000, S: 20, Kr. 6400.  
Frøken J S Andersen 1/2 Højby 40.

Bostyrer: R Maegaard.

**Amagergaard** pr. Langesø.  
A: 215, E: 30, S: 10, Kr. 140,000.  
Proprietær F Søberg 1/2 Bredbjerg 66.

**Anderupgaard** pr. Søhus (herunder Strandholdt, Stige pr. Odense).  
A: 290, inddæmning: 180, E: 20, S & Have: 15, Kr. 352,900 — 7 Huse.  
Ejer: R J Hesseldal 1/2 Odense 2477 & 3977.

**Anhof** pr. Øxendrup.  
Sædegd. A: ca. 250, Kr. 220,000.  
Proprietær J Willumsen, R. 1/2 Frørup 3.

**Arreskov** pr. Korinth 24.  
Sædegd. A: 280, E: 85, Kr. 618,700.  
Muckadell Grevskab.

**Avernsøgaard** pr. Ebberup.  
A: 200, E: 30, Kr. 165,000 — S: 50, Kr. 25,000.  
Godsejer Hans Brünings-Hansen 1/2 Snavé 6.

**Barløsegaard** pr. Assens.  
Sædegd. A: 160, S & Plantage: 8, Kr. 96,000.  
Proprietær Mads Larsen 1/2 Salbrovad 6.

**Barnehojgaard** pr. Faaborg.  
Avlsgd. A: 120, E: 8, S: 1, Kr. 98,300.

Kmh. Hofjgm. Lensbaron Adam Berner-Schilden-Holsten, R. Holstenshuus pr. Faaborg 90.  
Forp.: P Jessen 1/2 F. 36.

**Billeshave** pr. Strib 1/2 Røjle 3.  
Sædegd. A: 170, E: 1, S: 16, Have etc.: 6 — Bøndergods: 5, ialt vurd. til E. Kr. 189,000.  
Konsul F L Høj, K. DM., Toldbodv. 7 Kbhvn. K. Cent. 9597.

**Billeskov** pr. Aarup.  
Hovedgd.  
Wedellsborg Grevskab.  
Forp.: NFV Nielsen 1/2 Salbrovad 5.

**Biskopstorp** pr. Rudkjøbing.  
Hovedgd. A: 187, S: 42, Kr. 173,000.  
Proprietær Niels Andersen.

Forp.: Aage Krag Andersen 1/2 R. 28.

**Biskopstorp** pr. Ullerslev.  
A: 166, E: 14, S: 6, Kr. 170,000.  
Kmh. Hofjgm. Baron Axel Reedtz-Thott's Dødsbo.

Forp.: Chr. Jørgensen 1/2 U. 19.  
**Bjerrebygaard** pr. Rudkjøbing.  
Langeland Grevskab.

**Bjornemose** pr. Svendborg.  
Sædegd. A: 150, E: 5, Fredskov: 20, Kr. 150,000.  
Proprietær M Kromann 1/2 Sv. 351.

**Bjornemosegaard** pr. Faaborg.  
Sædegd. A: ca. 222, E: 10, ca. Kr. 200,000.  
Holstenshuus Baroni.

Forp.: F Andersen 1/2 F. 61.

**Blegholm** pr. Rudkjøbing.  
Langeland Grevskab.  
Forp.: Greve A Ahlefeldt-Laurvig, R.

**Boggaard** pr. Lindelse.  
Sædegd. A: 260, E: 40, Kr. 120,000.

Proprietær Jens Christensen 1/2 Hennetved 13.

**Boltinggaard** pr. Ringe.  
Sædegd. A: 250, E: 26, S: 68, Kr. 290,000.

Enkefru K Lauesen 1/2 R. 90.

Forp.: H L Lauesen 1/2 R. 95.

**Bonnegaard** pr. Glamsbjerg.  
A: 100, E: 10, S: 4, Kr. 120,000.

Proprietær W Janssen 1/2 Gl. 178.

**Borgeskov** pr. Nyborg.  
Afbyggegd. A: 330, E: 30, Kr. 315,000.

Juelsberg Stamhus.  
Inspektør: L Ewertz 1/2 N. 99.

**Brahesborg** pr. Assens.  
Sædegd.  
Løjtn. Godsejer F W Treschow 1/2 A. 56.

**Brahesholm** pr. Aarup.  
Sædegd. A: ca. 500, E: ca. 20, Kr. 385,000.

Krengerup, Søholm og Brahesholm Godser.  
Forp.: J R Jessen 1/2 Ørsted 12.

**(Brahesminde Grevskab)**  
herunder Sædegaardene Hvedholm og Steensgaard, Hovedgaardene Østrupgaard og Damsbo samt Avlsgaarden Horne Møllegaard (se disse) af samlet Areal 2403 1/2 Tdr. Ld., Vurd. t. Ejendomsskyld 2,509,400 Kr. Skovareal ca. 1492 Tdr. Ld., Vurd. t. E. 841,700 Kr.; Bøndergods, Vurd. t. E. 834,500 Kr.; Bankaktier 26,000 Kr.; Fideikommisskap. ca. 6,622,000 Kr.

Besidder: Kmh. Hofjgm. Lensgreve Hendrik Bille-Brahe-Selby Steensgaard pr. Steensgaard 1/2 Haastrup 10.

Godskont.: Godsforv. Skovrider Otto Belling, Hannelsund pr. Millinge 1/2 Haastrup 21.)

**(Brahætrolleborg Baroni)**  
herunder Sædegaardene Brahetrolleborg, Hovedgaarden Brændegaard samt Egneborg og Høbbet (se disse) af samlet Areal 1453 Tdr. Ld.; Vurd. t. Ejds skyld 1,490,000 Kr., Skovareal 3352 Tdr. Ld., Vurd. t. E. 1,899,000 Kr.; Bøndergods, Vurd. t. E. 554,500 Kr.; Bankaktier 9,400 Kr.; Fideikommisskap. ca. 865,000 Kr.

Besidder: Hofjgm. Lensgreve C E Reventlow, R., Brahetrolleborg pr. Korinth 2 & 66.

Overinspektør: C Hamann Olsen Brahetrolleborg pr. Korinth 4 Godskont.: Godsforv. Carl J Greve, Brahetrolleborg pr. Korinth 3.)

**Brahætrolleborg** pr. Korinth 17.  
Sædegd. A: 413, E: 80, Kr. 420,000.

**Brahætrolleborg Baroni.**  
Forv.: Chr. Gammeltoft.

**Bramstrup** m. **Bramstrup Mølle** pr. Højby.  
Sædegd. A: 480, E: 116, S: 15, Kr. 485,000.

Godsejer Landbrugskand. K Langkilde 1/2 H. 45.

**Brolygaard** pr. Brobyværk.  
Sædegd. A: 405, E: 26, Kr. 345,000.  
Muckadell Grevskab.

Forp.: Greve E Schaffalitzky de Muckadell 1/2 Brobyværk 3.

**Brokdorff** pr. Martofte.  
Hovedgd. A & E: 966, Kr. 412,000.  
Schelønborg Baroni.

Forp.: P Andersen 1/2 Dalby 44.

**Brogaard** pr. Brænderup.  
A: 108, E: 15, Kr. 125,000 — S: 28.  
Proprietær Løjtn. Alfred Olsen 1/2 B. 23.

**(Broholm Stamhus)**  
herunder Hovedgaarden Broholm samt Avlsgaardene Tangegaard og Brændeskovgaard (se disse).  
Det samlede Areal: Sverd. t. Ejds skyld ca. 1,500,000 Kr., Skovareal 814 Tdr. Ld., Bøndergods 36 Tdr. Hartkorn, Fideikommisskap. 1,277,000 Kr.; Bankaktier 8000 Kr.; Livrentekapital: 140,000 Kr.

Besidder: Kmh. Hofjgm. Hannibal Sehested SK. DM., Broholm pr. Gudme 1/2 Hesselager 55., Godskont.: Godsforv. P Hansen, Broholm pr. Gudme 1/2 Hesselager 15.)

**Broholm** pr. Gudme.  
Hovedgd. A: 412, E: 91, Kr. 500,000.

Broholm Stamhus.  
Forp.: Landbrugskand. Frk. Helga Sehested, Bjergeskovgaard pr. Gudme 1/2 Hesselager 104.

**Brolykke** pr. Nørdembro 1/2 Tryggelev 47.  
Hovedgd.  
Ahlefeldt Stamhus.

Forp.: Grev Hans Ahlefeldt-Laurvig, Hjørholm pr. Humble 1/2 Tryggelev 49.

**Brolykke** pr. Kjerteminde, se Hverringe.

**Brydegaard** pr. Ebberup.  
A: 140, S: 8, Kr. 140,000.  
Proprietær Andreas Ulrich 1/2 Snavé 43.

**Brændegaard** pr. Korinth 25.  
Hovedgd. A: 297, E: 63, Kr. 260,000.  
Brahætrolleborg Baroni.

Forv.: A Balslev Clausen.

**Brændeskovgaard** pr. Svendborg.  
A: 150, E: 18, Kr. 76,000.  
Broholm Stamhus.

Forp.: Peder Rasmussen 1/2 S. 386.

**Bubbelgaard** pr. Ejby.  
Sædegd. A: 180, E: 14, S: 14, Kr. 163,000.

Proprietær V Lorentzen 1/2 E. 81.

**Bogelbjerg** pr. Martofte.  
Sædegd.  
Kmh. Hofjgm. Stamhusbesidder H R Juel, R. Hverringe pr. Kjerteminde 1/2 60.

Forp.: C Henningsen 1/2 Dalby 14.

**Cathrinebjerg** pr. Strib.  
Hovedgd. A: 252, S: 24, Fæstehuse & Lejehuse: 7 Tdr. Ld., Kr. . . .  
Proprietær Landbrugskand. Joh. P Jensen-Salts 1/2 Røjle 9.

**Christianslund** pr. Bogense.  
A: 236, Kr. 160,000.

Mecklenburg-schwerinsk Kammerherre Greve Hugo Bernstorff-Gyldensteen, K., Gyldensteen pr. Bogense.  
Forp.: C Hansen 1/2 B. 79.

**Dallund**, Sønderse pr. Odense.  
Sædegd. A: 175, E: 25, Kr. 160,000.

Proprietær J Hansen 1/2 Sønderse 13.  
Forp.: Lund-Hansen.

**Dalunggaard** pr. Fruens Bøge.  
Hovedgd. A: 266, E: 15, S: 231 1/2 Kr. 288,000.

Enkefru L Andersen 1/2 Dalum 140.

**Damsbo** pr. Jordløse.  
Hovedgd. A: 521, Kr. 385,000.

Brahesminde Grevskab.  
Forp.: Otto Gram-Hansen 1/2 Haastrup 29.

**Daugstrupgaard** pr. Otterup.  
A: 213, E: 12, Kr. 196,000.

Proprietær P Svendsen 1/2 O. 84.

**Digetgaard** pr. Nymark.  
A: 310, S: 20, Kr. 270,000.

Proprietær J J From 1/2 Hindevad 22.

**Dorthelaund** pr. Vester Hæsingel 1/2 Brobyværk 15.  
Sædegd. A: 152, E: 2, S: 13.  
Kr. ca. 125,000.

Proprietær H la Cour.

**Dyrehauegaard** pr. Nyborg.  
A: 102, S: 4, Kr. 115,000.

Proprietær P Holm 1/2 N. 207.

**Dyrupgaard** pr. Odense.  
A: 165, E: 26, Kr. 170,000.

Proprietær Marius Andersen 1/2 Dalum 153.

**Egolykke** pr. Tranekjær.  
Sædegd. A: 347, E: 26, Mose: 24, S: 78, Kr. 400,000.

Enkegrevinde Sophie Frederikke Lerche 1/2 Tr. 23.  
Forp.: Landbrugskand. C C Barfoed 1/2 Tr. 26.

**(Egeskov Stamhus)**  
herunder Hovedgaarden Egeskov (se denne) samt Rubjerg, Bukgaard og Volstrupgaard af Areal 1504 Tdr. Ld., Vurd. t. Ejds skyld 1,447,200 Kr.; Skovareal 900 Tdr. Ld., Vurd. t. E. 279,000 Kr.; Bøndergods, Vurd. t. E. 250,900 Kr.; Bankaktier 8,200 Kr.; Fideikommisskap. 1,857,045 Kr.

Besidder: Enkegrevinde Ahlefeldt-Laurvig-Bille, Egeskov pr. Kværndrup 9.  
Godskont.: Egeskov pr. Kværndrup.)

**Egeskov med Rubjerg** pr. Kværndrup.  
Hovedgd. Areal: 1053 Tdr. Ld., Kr. 1,447,200.

Egeskov Stamhus.

**Egneborg** pr. Korinth.  
A: 285, E: 40, Kr. 220,000.  
Brahætrolleborg Baroni.

Forp.: A Tuxen 1/2 K. 12.

**Einsidelsborg** pr. Kappendrup.  
Hovedgd. A: 552, inddæmmed Areal: 161, Kr. 650,000.

Roepstorff Grevskab.  
Forp.: J Møller 1/2 Krogsbølle 66.

**Ellegaard** pr. Nørre-Aaby.  
Wedellsborg Grevskab.  
Forp.: Chr. Bang 1/2 Udby 203.

**Elsesminde** pr. Odense.  
A: 240, E: 5, Kr. 225,000.  
Ejer: Odense Kommune.

Inspektør: H Bjørnsbæk 1/2 Dalum 145.



**Elvedgaard** pr. Vellinge. Sædgd. Stiftsdamerne Fæknerne A H E M, A M og C F Wedell-Heinen. Forp.: Jens Christensen & Veflinge 10.

**(Erholm og Søndergaard Stamhus** herunder Hovedgaardene Erholm og Søndergaard, Gaardene Kielsøj og Hækkebøllegaard (se disse) samt som privat Ejendom Taarupgaard (se denne) af samlet Areal 1600 Tdr. Ld., Vurd. t. Ejds skyld 1,450,000 Kr.; Skovareal 930 Tdr. Ld., Vurd. t. E. 472,000 Kr., Bankaktier 11,600 Kr.; Fideikommisskap 1,558,480 Kr.; Apanagefond 100,000 Kr. Besidder: Kmh. Hofjgm. Cand. jur. HCFV Cederfeldt de Simonson, R. Erholm pr. Aarup & 6. Godskont.: Skovrider Lykke-Meyer, Søndergaard pr. Aarup & 91.)

**Erholm** pr. Aarup & 110. Hovedgd. A: 310, E: 121, Kr. 465,000 (deraf Hovedbyg. & Park 125,000 Kr.) Erholm og Søndergaard Stamhus.

**Eriksholm** pr. Bogense. A: 110, Inddæmning: 144, Kr. 95,000. (Gyldensteen Grevskab. Forp.: Hartvig Hansen & B. 119.)

**Eskelund** pr. Kværndrup. A: 140, E: 5, S: 5, Kr. 130,000. Proprietær V Knudsen. Forp.: Alb. Hansen.

**Faarevejle** med Petersgaard pr. Rudkjøbing. Sædgd. A: 530, E: 65, Kr. 600,000 — S: 165, Kr. 125,000 — Petersgaard A: 155, E: 65, Kr. 200,000 — Inddæmning Areal: 195, Kr. 62,000 — Bøndergods Kr. 96,000. Ejere: Kmjkr. J de Neergaard & R. 5. Forp. af Petersgaard: C Hansen & R. 213.

**Ferritslevgaard** pr. Ullerslev. A: 124, Kr. 135,000. Ravnholt, Nislefgaard og Helle-rup Stamhus. Forp.: C Crone & Ferritslev 15.

**Fjellebro** pr. Rudme. Sædgd. A: 506, S: 233, Kr. 794,000 — Bøndergods Kr. 149,800. Enkegrevinde Ahlefeldt-Laurvig-Bille, Egskov pr. Kværndrup & 9.

**Flenstoftte** pr. Ebberup. Sædgd. A & E: 163, S: 10, Kr. 135,000. Proprietær K Beck & Suave 26.

**Flintholm** pr. Stenstrup. Sædgd. A: 234, S: 100, Kr. 200,000 — Bøndergods Kr. 35,600. Godejer E F S Saurbrey & V-Skjerninge 21.

**Fraugdegaard** pr. Marslev. Sædgd. A: 300, E: 20, S: 30, Kr. 340,000. Landbrugskand. Baron O Bille-Brahe & Davinde 2.

**Frederiksberg** pr. Lindelse. A: 295, E: 17, S: 22, Mose: 6, Have: 6, Gaardsplads: 2, Kr. 316,000 — 9 Huse, Kr. 8,000. Proprietær Landvæsenkommis-sær H I R Bech & Hennemved 5.

**Frederiksgave** pr. Ebberup. Hovedgd. A: 620, E: 60, Kr. 716,100 — S: 252, Kr. 195,700. Bøndergods: 50. Lensgreve Karl Wedell-Wedellsborgs Familiestiftelse. Forp.: Vincent Hvenegaard & E. 51.

**Frederikshøj** pr. Slude. A & E: ca. 300, Kr. 255,000. Holckenhavn Baroni. Forp.: S Mikkelsen & Frørup 36.

**Frederikslund**, se Krenge-rup.

**Fælledgaard** pr. Kappendrup. A: ca. 286, Kr. 102,000. Røepstorff Grevskab. Forp.: A Jensen & Krogsbølle 18.

**Fænegård** pr. Middelfart. Hovedgd. A: 430, E: 20, Kr. 270,000. Hindsmaal Stamhus. Forp.: B Vestergaard & M. 94a.

**Fønsvang** pr. Nørre-Aaby. Wedellsborg Grevskab. Bestyrer: S Jørgensen & Udby 12.

**Gadsbøllegaard** pr. Bred. A: 166, Mose: 26, S: 8, Kr. 300,000. Proprietær H C O Iskov & Aarup 87.

**Gammelgaard** pr. Nørre-Aaby. Wedellsborg Grevskab. Forp.: H Jensen & Udby 202.

**Gl. Klingstrup** pr. Vejstrup & 11. Sædgd. A: 262, E: 8, Kr. 150,000 — S: 104, Kr. 50,000 — 22 Fæste- & Lejehuse. Ejere: Bankdirektør N P Christensen, Slagelse.

**Gillestedgaard** pr. Odense. A: 132, E: 2, S: 4, Kr. 150,000. Proprietær H Wilckens & O. 1921.

**Gjølberg** pr. Ejby. Sædgd. A: 120, E: 22, Kr. 110,000. Proprietær Jens Jørgen Hansen & E. 12.

**Gjelskov** pr. Højrup. Sædgd. A: 407, E: 78, Kr. 392,000. Muckadell Grevskab. Forp.: Baron B Schaffalitzky de Muckadell & Høj. 19.

**Glørup** pr. Øxendrup. Sædgd. A: 511, E: 26, Kr. 407,000 (hertil kommer Hoved-bygn. med ca. 90 Tdr. Ld. Have, Kr. 350,000). Ejere: Kmh. Hofjgm. Lensgreve F C Moltke, K.D.M., Bregentved pr. Haslev og Dronn. Tværg. 2 Kbhvn. K & Cent. 11777, og Kmh. Hofjgm. Greve A G Moltke, R. Espe pr. Bostunde & Skjelskør 44. Forp. af Avlsgaarden: Enkefru Anna Abel & Ørbæk 3. Godeforv.: C Warberg & Ørbæk 5a.

**Grøftbjerg** pr. Bred. A: 140, E: 1, Kr. . . . . — S: 18, Kr. 10,000. Proprietær Erik Steensen. & Skalbjerger 23.

**(Gyldensteen Grevskab** herunder Hovedgaardene Gyldensteen, Sandagergaard, Jerstrup, Uggerslevgaard, Harritslevgaard, Hugget, Øregaard og Avls-gaarden Eriksholm (se disse) af samlet Areal 3520 Tdr. Ld. (heraf ca. 1086 Tdr. Ld. inddæmmet Strand, hvoraf ca. 200 Tdr. er indtaget til Skov), Vurd. t. Ejendoms skyld 2,615,200 Kr. (heraf ca. 201,500 Kr. for det Inddæmmede, Godsets Embedsboliger etc. Skovareal ca. 1000 Tdr. Ld. Vurd. t. E. 479,900 Kr.). Fidei-kommiskap. ca. 3,151,272 Kr. herunder Bankaktier 36,800 Kr. Besidder: Lensgreve Erich Bernstorff-Gyldensteen, Gyldensteen pr. Bogense. Godskont.: Godsinspektør A Michaelsen, Gyldensteen pr. Bogense & 58.)

**Gyldensteen** pr. Bogense. Hovedgd. A: 507, E: 28, Ind-dæmning: 263, Kr. 518,000. Gyldensteen Grevskab. Avlsgaarden & B. 60.

**Hannesborg** pr. Ullerslev. Sædgd. A: 355, E: 9, S: 24, Kr. 330,000. Proprietær A Lützen & Rynkeby 12.

**Harritslevgaard** pr. Bogense. Hovedgd. A: 360, Inddæmning: 70, Kr. 340,000. Gyldensteen Grevskab. Forp.: K Lassen & B. 59.

**Havgaard** pr. Longelse. A: 260, E: 55, S: 65, Kr. 303,000. Ejere: Godsejer A C Duborg & Longelse 12.

**Hedevislund** pr. Odense. A: 111, E: 6, S: 15, Kr. 200,000.

Sammen med H. drives delvis Baage inddæmmede Strand, Somo-segaard og Ny Tønderlund med samlet Areal A: 51, S: 1/2, Ind-dæmning: 116, vurderet til ialt Kr. 203,000. Ejere: Odense Kanal- og Havne-væsen.

**Heldagergaard** pr. Svendborg. Hovedgd. A: 244, Kr. 150,000. Lehn Baroni. Forp.: K L Larsen & Sv. 400.

**Hellerup** pr. Pederstrup. Hovedgd. A: 531, E: 30, Kr. 490,000. Ravnholt, Nislefgaard og Helle-rup Stamhus. Forp.: R Wester & Ferritslev 5.

**Hesbjerg** pr. Holmstrup. Hovedgd. A: 200, E: 24, S: 323, Kr. 450,000 — 2 Fæstesteder. Ejere: Direktør Steen Giobelhausen, Hesselagergaard pr. Hesselager. Sædgd. A: 548, E: 25, Kr. 520,000 — S: ca. 270, Kr. 115,600. Baronesse B Blixen-Finecke, gift m. Kmh. Baron Axel Blixen-Fi-neck, K. DM. & H. 17. Godeforvalter: Sagfører N Niel-son, Nyborg & 10. Inspektør: Buch & H. 8.

**Hindemæ** pr. Ullerslev. Sædgd. A: 200, E: 50, S: 54, Kr. 280,000 — Bøndergods Kr. 30,400. Enkebaronesse J Juel-Brockdorff Generalindehuset pr. Troense, Stats & Troense 3. Forp.: Th. Lindekilde & U. 9. Godskont. Stats & Troense 4.

**(Hindsmaal Stamhus** herunder Hovedgaardene Hinds-gaal og Fænegård (se disse) af samlet Areal 800 Tdr. Ld., Vurd. t. Ejds skyld 700,000 Kr.; Skovareal 620 Tdr. Ld., Vurd. t. E. 241,800 Kr.; Bøndergods, Vurd. t. E. 39,000 Kr.; Bankaktier 9400 Kr.; Fideikommisskap. ca. 1,360,000 Kr. Besidder: Hofjgm. Kmjkr. F N Basse Pøns. & Middelfart 137. Godskont.: & 75.)

**Hindsmaal** pr. Middelfart. Hovedgd. A: 330, E: 45. Kr. 435,000. Hindsmaal Stamhus. Forp.: Hans Elnhuus & M. 174.

**Hjortholm** pr. Humble. Sædgd. A: 531, E: 50, Have etc. 9, Kr. 630,000 — S: 155, Kr. 94,800. Godejer Greve Hans Ahlefeldt-Laurvig, Juulskov pr. Refsvin-dinge & Ørbæk 55.

**(Hofmangave Stamhus** herunder Hovedgaardene Hofmans-gave (se denne) af Areal 852 Tdr. Ld.; Skovareal 91 Tdr. Ld., Bøndergods.....; Bankaktier 3600 Kr.; Fideikommisskap. ca. 565,000 Kr. Besidder: Hofjgm. N E Hofman-Bang, E., Hofmangave pr. Otte-rup & 6. Godskont.: Hofmangave pr. Otte-rup & 6.)

**Hofmangave** pr. Otterup. Hovedgd. A: 460, E: 392. Hofmangave Stamhus.

**(Holckenhavn Baroni** herunder Sædegaarden Holcken-havn, Avlsgaardene Frederikshøj og Kogsbøllegaard samt Fæste-gaarden Sludegaard (se disse) af samlet Areal 1378 Tdr. Ld., Vurd. t. Ejds skyld 1,055,000 Kr. plus Holckenhavn Hovedbygning 300,000 Kr.; Skovareal 550 Tdr. Ld., Vurd. t. E. 474,000 Kr.; Bøndergods, Vurd. t. E. 1,000,000 Kr.; Bankaktier 12,400 Kr.; Fideikommisskap. ca. 1,750,000 Kr. Besidder: Lensbaron Mogens Holck, Holckenhavn pr. Nyborg & 306. Godskont.: Godeforv. Sagfører N Nielsen, Holckenhavn pr. Nyborg & 13, priv. & 19.)

**Holckenhavn** pr. Nyborg. Sædgd. A & E: ca. 700. Holckenhavn Baroni. Avlsforvalter: Chr. Christensen & N. 154.

**Hollufgaard** pr. Odense. Sædgd. A: 435 E: 30, Kr. 460,000 — S: 50. Bøndergods og Skov: Kr. 80,500. Ejere: Direktør: Chr. Dahnfeldt, R., Hunderup, Odense & 1294.

**Holmegaard** pr. Sønderbo. Hovedgd. Ahlefeldt Stamhus. Forp.: H Bech & Bagnkop 9.

**Holmegaard** pr. Ørbæk. A: 224, E: 6, Kr. 135,000. Ravnholt, Nislefgaard og Helle-rup Stamhus. Forp.: R Wester, Hellerup pr. Pederstrup & Ferritslev 5.

**Holsegaard** pr. Hølse St. Sædgd. A: 146, E: 14, Kr. 141,000 — S: 38, Kr. 19,000. Proprietær C E Simonson & Bren-derup 10.

**(Holstenshuus Baroni** herunder Hovedgaardene Holstenshuus Avlsgaard og Nakkebølle samt Avlsgaarden Bjørnemo-segaard (se disse) af samlet Areal 1215 1/2 Tdr. Ld., Vurd. t. Ejds skyld ca. 1,100,000 Kr. (hertil kom-mer Holstenshuus Slot, Funktion-nærboliger etc., Vurd. t. E. 276,000 Kr.); Skovareal ca. 1065 Tdr. Ld., Vurd. t. E. ca. 500,000 Kr.; Bøndergods, Vurd. t. E. ca. 500,000 Kr. Til Baroniet hører endv. Langesø Gods, herunder Sædegaarden Langesø (se denne) af samlet Areal 302 Tdr. Ld., Vurd. t. E. ca. 315,000 Kr.; Skovareal 1218 Tdr. Ld., Vurd. t. E. ca. 700,000 Kr.; Bøndergods, Vurd. t. E. ca. 130,000 Kr.; Bank-aktier 20,000 Kr.; Fideikommiss-kap. ca. 1,850,000 Kr.; aarlige Arvefæsteafgifter 585 Tdr. Rug, 654 Tdr. Byg og 585 Tdr. Havre (nu delvis afløst). Besidder: Kmh. Hofjgm. Lens-baron Adam Berner-Schilden-Hol-sten, R., Holstenshuus pr. Faaborg & 90. Godskontorer: Godeforv. Arent Jørgensen Holstenshuus pr. Faa-borg & 62 og Langesø Godskontor pr. Langesø St. & Bredbjerg 4a.)

**Holstenshuus Avlsgaard** pr. Faa-borg. Hovedgd. A: 379 1/2, E: 2, ca. Kr. 300,000. Holstenshuus Baroni. Forp.: C M Mackeprang & F. 210.

**Hornemøllegaard** pr. Faaborg & 304. A & E: 159, Kr. 181,500. Brahesminde Grevskab.

**Hugget** pr. Kassemose. Hovedgd. A: 197, Kr. 140,000. Gyldensteen Grevskab. Forp.: Jørg. Eriksen & Bogense 85.

**Husemosegaard** pr. Holmstrup. A: 134, E: 19, S: 67, Kr. 145,000. Proprietær Math. Jørgensen & Blommenslyst 26.

**Hvedholm** pr. Faaborg. Sædgd. A & E: 613 1/2, Kr. 473,000. (hertil kommer Hoved-bygningen m. Park og Betjent-boliger 61 Tdr. Ld. 623,000 Kr.) Brahesminde Grevskab. Forp.: P Skotte & F. 157.

**(Hverring Stamhus** herunder Hovedgaarden Hverringe (se denne) med Romse og Brolykke, af samlet Hartkorn 202 Tdr. Fdk. 2 1/2 Alb. A. & E. samt 6 Tdr. 7 Skpr. 1 Fdk. 1/2 Alb. Skov-skyld, vurd. til Ejds skyld 1,634,000 Kr. Fideikommisskap. ca. 1,125,000 Kr. og den med Stamhuset forb. Juelske Fideikommisskap. ca. 400,000 Kr. Besidder: Kmh. Hofjgm. HR Juel, R., Hverring pr. Kjerteminde & 60. Godeforvalter: Overretssagf. V Krarup, R., Odense & 597.)

- Hverringe med Romse og Brolykke** pr. Kjørteminde. Hovedgd. Hverringe Stamhus. Avlsgaarden  $\text{K}$  119.
- Hvidkilde Ladegaard** pr. Ollerup Hovedgd. A: 727, E: 28, Kr. 638,000. Lehn Baroni. Forp.: Løjtn. Jens Theilmann  $\text{S}$  Svendb. 144.
- Hækkehollegaard** pr. Aarup  $\text{S}$  36. A & E: ca. 180, Kr. 180,000. Erholm og Søndergaarde Stamhus.
- Høbbet** pr. Korinth. A: 271, E: 4, Kr. 170,000. Brahetrolleborg Baroni. Forp.: Anker Storm Bock  $\text{K}$  31.
- Jerstrup** pr. Jullerup. Hovedgd. A: 420, Inddæmning: 190, Kr. 410,000. Gyldensteen Grevskab. Forp.: Kai Jantzen  $\text{S}$  Grindløse 9.
- Juelsberg Stamhus** herunder Hovedgaarden Juelsberg og Afbyggegaarden Borge-skov (se disse) af samlet Areal ca. 900 Tdr. Ld., Vurd. t. Ejds-skyld 775,000 Kr., (foruden Hovedbygning m. m. Vurd. t. E. 495,000 Kr.), Skovareal 335 Tdr. Ld., Vurd. t. E. 200,000 Kr.; Bøndergods, Vurd. t. E. 471,500 Kr.; Bankaktier 12,800 Kr.; Fideikom-miskap. 1,974,000 Kr. Besidder: Kmh. Hofjgm. H R Juel, R., Hverringe pr. Kjørteminde.  $\text{S}$  60. Godskont.: Godsforv. E Jacobsen, Juelsberg pr. Nyborg  $\text{S}$  232.)
- Juelsberg** pr. Nyborg. Hovedgd. A: 490, E: 50, Kr. 460,000. Juelsberg Stamhus. Inspektør: Tuxen  $\text{S}$  N. 80.
- Juulskov** pr. Refsvindinge. Sædegd. A: 261, E: 17, Kr. 220,000 — S: 68, Kr. 40,000 — Bøndergods: Kr. 15,000. Godsejer Greve Hans Ahlefeldt-Laurvig  $\text{S}$  Ørbæk 55.
- Kamgaard** pr. Knarreborg. A: 160, E: 4, S: 19, Kr. 135,000. Ejer: Frk. Kamma Rasmussen. Forp.: G Andersen  $\text{S}$  Vemming 72.
- Kejrup** pr. Ladbj. A: 237, S: 33, Kr. 222,000. Godsejer Axel Bruun Muus  $\text{S}$  Kjørteminde 21.
- Kielshøj** pr. Aarup  $\text{S}$  Gelsted 17. A & E: 222, Kr. 215,000. Erholm og Søndergaarde Stamhus.
- Kjersgaard** pr. Brænderup  $\text{S}$  101. Sædegd. A: 440, E: 60, S: 180, Kr. 477,500. Greve Julius Ahlefeldt-Laurvig  $\text{S}$  Br. 100.
- Kjørup** pr. Kappendrup. Hovedgd. A: ca. 500, inddæmmet Areal: 280, Kr. 445,000. Røepstorff Grevskab. Forp. A Süberg  $\text{S}$  Krogsbølle 22.
- Klarskov** pr. Marslev. A: 250, S: 20, Kr. 185,000. Proprietær V Friis  $\text{S}$  M. 3.
- Kogshollegaard** pr. Nyborg. A & E: ca. 103, Kr. 100,000. Holckenhavn Baroni. Forp.: S Mikkelsen, Frederikshøj pr. Slude  $\text{S}$  Frørup 36.
- Korsebølle** pr. Tranekjær. Langeland Grevskab. Forp.: O Fabricius  $\text{S}$  Tr. 15 & 59.
- Korupgaard** pr. Korup. Sædegd. A: 170, E: 10, S: 10, Kr. 150,000. Proprietær L Plougheld  $\text{S}$  Bred-bjerg 12.
- Krengerup, Soholm og Brahes-holm Godser** herunder Sædegaardene Kreng-erup, Soholm og Brahesholm, (se disse) af samlet Areal ca. 1160 Tdr. Ld., Vurd. t. Ejds-skyld 1,080,000 Kr., Skovareal ca. 1600 Tdr. Ld. Vurd. t. E. 898,000 Kr.; Bøndergods Vurd. t. E. 450,000 Kr.
- Ejer: Hofjgm. Greve Chr. Rantzau, Krengerup pr. Naarup  $\text{S}$  Glams-bjerg 39. Godskont.: Godsforv. Alfred Lange Krengerup pr. Naarup  $\text{S}$  Glamsbjerg 69.)
- Krengerup** pr. Naarup  $\text{S}$  Glams-bjerg 132. Sædegd. A: 300, E: 20, Kr. 350,000. Krengerup, Soholm og Brahes-holm Godser.
- Kroghenlund** pr. Stenstrup. Hovedgd. A: 220, E: 5, Kr. 195,000 — S: 354, Kr. 210,500 — Bøndergods Kr. 22,800 — Sten-strup Kirke- og halve Konge-tiende, kap. Kr. 45,000. Proprietær H Hansen  $\text{S}$  St. 17.
- Krumstrup** pr. Ringe. Sædegd. A: 150, E: 20, S: 130, Kr. 220,000. Proprietær Viggo Eggertsen  $\text{S}$  Kyslinge 10.
- Lammehauge** pr. Ringe. Sædegd. A: 300, E: 25, S: 75, Kr. 335,000. — Bøndergods Kr. 18,000. Proprietær L Hansen  $\text{S}$  R. 55.
- Landkilde** pr. Odense. A: 180, S: 10, Kr. 170,000. Landvæsenskommisær P Chr. L. Heltzen, R. FM.  $\text{S}$  O. 821.
- (Langeland Grevskab** herunder Sædegaardene Trane-kjær og Pøregaard samt Gaar-dene Korsebølle, Bleggholm, Bjer-rebygaard, Nygaard, Nordenbro-gaard, Tryggevæld og Søgaard. (se disse) samt Øen Birkholm. Besidder: Hofjgm. Cand. mag. Lensgreve Frederik Ahlefeldt-Laurvig, R. Tranekjær  $\text{S}$  22 og Lundsgaard pr. Kjørteminde  $\text{S}$  45. Godskontor: Godsinspektør Cand. jur. Harald Hinrichsen, Trane-kjær  $\text{S}$  65. Godsforvalter Ernst Emmeluth, Tranekjær  $\text{S}$  12.)
- Langeskov** pr. Stenstrup. Sædegd. A: 305, Mose: 18, S: 200, Kr. 347,000 — Bøndergods Kr. 65,000. Godsejer H J Blichfeldt  $\text{S}$  St. 22.
- Langese** pr. Langese. Sædegd. A: ca. 240 $\frac{1}{2}$ , E: ca. 44 $\frac{1}{2}$ , Kr. ca. 325,000. Holstenhuus Baroni. Bestyrer: Hofjgm. Baron H Berner-Schilden-Holsten  $\text{S}$  Bred-bjerg 4b.
- Langkildegaard** pr. Stenstrup. A: 210, E: 2, Kr. 170,000 — S: 144, Kr. 55,000. Proprietær H Langkilde  $\text{S}$  St. 101.
- (Lehn Baroni** af Areal ca. 4900 Tdr. Ld. Vurd. t. Ejds-skyld 3,500,700 Kr. herunder Hovedgaardene Hvid-kilde Ladegaard, Nielstrup, Lehn-skov, Heldagergaard og Teglværksgaarden samt Avlsgaardene Lehnshøj (se disse) af samlet Areal 1917 Tdr. Ld., Vurd. t. Ejds-skyld 1,569,000 Kr.; Skovareal 2,280 Tdr. Ld., Vurd. t. E. 1,317,700 Kr.; Bøndergods, Vurd. t. E. 238,500 Kr.; Fideikom-miskap. ca. 1,394,000 Kr. (foruden en Afgift paa 160 Tdr. Byg). Til Baroniet hører endv. Godset Kiding i Slesvig (ca. 776 Tdr. Ld. Ager, ca. 124 Tdr. Ld. Skov). Besidder: Hofjgm. Greve Chr. Ahlefeldt-Laurvig-Lehn, Hvidkilde pr. Ollerup  $\text{S}$  Svendborg 180 & 600. Godskont.: Godsforv. Kancellir. N J Nielsen, Hvidkilde pr. Sørup  $\text{S}$  Svendborg 180.)
- Lehnshøj** pr. Sørup. A: 147, Kr. 134,000. Lehn Baroni. Forp.: Enkefru Andersen  $\text{S}$  Svendborg 359.
- Lehnskov** pr. Svendborg. Hovedgd. A: 256, E: 3, Kr. 240,000. Lehn Baroni. Forv.: Christiansen  $\text{S}$  Sv. 243.
- Lindevads Mølle** pr. V-Aaby. Med 2 Møller, A: 62, E: 30, S: 6, Kr. 100,000. Proprietær Viggo Lange  $\text{S}$  V-Skjerning 84.
- Lindved** pr. Hjallesø. Højby 10. Hovedgd. A: 218, Kr. 182,000 — S: 18, Kr. 9000. Ejer: Sagfører Folmar-Hansen, Odense  $\text{S}$  435.
- Lundegaard** pr. Nørre Broby. Sædegd.: A, E, m. v.: 330, S: 115, Kr. 257,000. Lundegaards Stiftelse. Forp.: L C Mikkelsen  $\text{S}$  Ver-ninge 28.
- Lundsgaard** (se Taaruplunde). **(Lundsgaard Stamhus** herunder Hovedgaarden Lunds-gaard (se denne) samt Bøndergods: 7 gaarde og 7 Huse. Besidder: Hofjgm. Cand. mag. Lensgreve Fr. Ahlefeldt-Laurvig, R., Tranekjær  $\text{S}$  22, og Lundsgaard pr. Kjørteminde  $\text{S}$  45. Godskont.: Godsforv. Kancellir. Swendsen, Lundsgaard pr. Kjørteminde  $\text{S}$  15.)
- Lundsgaard** pr. Kjørteminde  $\text{S}$  45. Hovedgd. A: 448, E: 136, Park og Have: 26, S: ca. 330. Lundsgaard Stamhus.
- Lykkenssede** pr. Højrup. Sædegd. A: 130 E: 20, S: 9, Kr. 140,000. Proprietær V E Schroll  $\text{S}$  H. 35.
- Lykkesholm** pr. Elsted  $\text{S}$  Gislev 13. Hovedgd. A: 646, Kr. 560,280. — S: Kr. 174,000 — Bøndergods Kr. 91,600. Ejer: Hofjgm. Stamhusbesidder Chr. Sehestedt Juul, R. DM., Ravn-holt pr. Ørbæk  $\text{S}$  Ryslinge 3. Forp.: O Sehestedt Juul  $\text{S}$  Gislev 77.
- Lykkesholm** pr. Tryggevæld. Sædegd. Ahlefeldt Stamhus. Forp.: F Andersen  $\text{S}$  Tryggevæld 43.
- Legismose** pr. Haarby. Inspektorboligen  $\text{S}$  Snave 60. Sædegd. A: 300, E: 70, S: 60, Kr. 244,000. Godsejer H Steensen's Dødsbo.
- Løjtved** pr. Stenstrup. Sædegd. A: 310, E: 20, S: 70, Kr. 330,000 — Bøndergods Kr. 19,500. Godsejer C J Andersen  $\text{S}$  S. 13.
- Mannagaard** pr. Tommerup. Hovedgd. A: 130, E: 10, S: 1, Kr. 100,000. Ejer: . . . . .
- Margaard** pr. Farstrup. Sædegd. A & E: 510, S: ca. 130, Kr. 667,500 — Bøndergods Kr. 40,700. Hofjgm. C E A Scholler  $\text{S}$  Søn-derse 112. Forp.: Løjtn. M P Lorenzen  $\text{S}$  Søn-derse 3.
- Mariendal** pr. Assens. Proprietær M C Brandt  $\text{S}$  As-sens 10. Forp.: C C Brandt.
- Mariendal** pr. Skamby. Hovedgd. A & E: 350, Kr. 275,000. Proprietær H M Poulsen  $\text{S}$  Ug-gerslev 13.
- Minendal** pr. Gjelsted. Hovedgd. A: 78, S: 4, Kr. 46,000. Proprietær R Nielsen  $\text{S}$  Gjelsted 50.
- Mosegaard** pr. Nørre Aaby. Wedellsborg Grevskab. Forp.: K I Knudsen  $\text{S}$  Udby 204.
- (Muckadell Grevskab** herunder Sædegaardene Arre-skov og Brobygaard samt Ho-vedgaardene Gjelsskov og Ølsted-gaard (se disse) af samlet Areal ca. 1,430 Tdr. Ld. Vurd. t. Ejds-skyld 1,493,000 Kr.; Skovareal ca. 720 Tdr. Ld., Vurd. t. E. 405,000 Kr.;
- Bankaktier 18,800 Kr.; Fideikom-miskap. ca. 3,313,000 Kr. Besidder: Hofjgm. Lensgreve Al-brecht Schaffalitzky de Muckadell, R. DM., Arreskov pr. Korinth  $\text{S}$  69. Godskont.: Godsforv. O E Pa-ludan, Erikshaab pr. Højrup  $\text{S}$  33.)
- Mullerup** pr. Gudme. Sædegd. A: 580, E: 58, Kr. 535,000 — S: 764, Kr. 438,000 — Skovgaarden Kr. 34,000 — Bøndergods: Kr. 310,600. Etatsraadinde A Hansen  $\text{S}$  Kværndrup 4a. Forp.: Ei. Hansen  $\text{S}$  Kværndrup 4b.
- Møllegaard** pr. Longelse. Hovedgd. A: 231, E: 75, S: 38, Kr. 246,000. Ejer: Enkefru Sigrud Petersen  $\text{S}$  Longelse 3. Forp.: K Kromphardt, Skovsbo pr. Longelse  $\text{S}$  25.
- Nakkeholle** pr. Pejrup. Hovedgd. A: ca. 440, E: ca. 162, ca. Kr. 570,000. Holstenhuus Baroni. Forp.: Otto Schaeffer  $\text{S}$  Faaborg 60.
- (Nedergaard Stamhus** herunder Hovedgaarden Nede-gaard samt Avlsgaardene Sval-ebøllegaard (se disse) og Lille-gaard af samlet Areal ca. 540 Tdr. Ld., Vurd. t. Ejds-skyld 665,000 Kr.; Skovareal ca. 139 Tdr. Ld., Vurd. t. E. Kr. . . . . ; Bøndergods, Vurd. t. E. 168,300 Kr.; Fideikom-miskap. ca. 800,000 Kr. Besidder: Kmjkr. Otto Kaas, Nedergaard pr. Tranekjær  $\text{S}$  Snøde 3. Godsforv.: Sagf. Chr. Ørn, Val-kendorfsig. 16 Kbhvn. K.  $\text{S}$  Cent. 3000.)
- Nedergaard** pr. Tranekjær  $\text{S}$  Snøde 3. Hovedgd. A: ca. 366, E: ca. 71, Kr. 550,000. Nedergaard Stamhus.
- Nielstrup** pr. Sørup. Hovedgd. A: 367, E: 35, Kr. 340,000. Lehn Baroni. Inspektør: Chr. Qvade  $\text{S}$  Svend-borg 189.
- Nislevgaard** pr. Otterup. Hovedgd. A: 522, E: 20, Kr. 475,000. Ravnholt, Nislevgaard og Helle-rup Stamhus. Forp.: Jørgen L. Hansen  $\text{S}$  Otte-rup 10.
- Nordenbrogaard** pr. Nordenbro  $\text{S}$  Tryggevæld 48. Langeland Grevskab. Forp.: Greve Hans Ahlefeldt-Laurvig, Hjortholm pr. Humble  $\text{S}$  Tryggevæld 49.
- Nordskov** pr. Ringe. Sædegd. A: 450, E: 25, Kr. 425,000 — S: 100, Kr. 65,000 — 2 Kirker og 1 Kongetiende — Bøndergods Kr. 35,100. Godsejer Hofjgm. Fr. Sporon-Fied-ler, MF.  $\text{S}$  67 og Niels Juels  $\text{S}$  6 Kbhvn. K.
- Nybollegaard** pr. Espe. Sædegd. A: ca. 177, E: 18; Mose: 2, S: 25, Kr. 210,000. Proprietær Henry Smidt, R. DM.  $\text{S}$  Højrup 25.
- Nygaard** pr. Lohals. Langeland Grevskab. Forp.: Greve H Ahlefeldt-Laurvig  $\text{S}$  L. 41.
- Ny-Grafftebjerg** se Grafftebjerg.
- Ny Klingstrup og Klingstrup Mølle** pr. Vejstrup. Hovedgd. A: 170, E: 5, S: 8, Kr. 155,000. Proprietær P Jacobæus  $\text{S}$  V. 29.
- Oldenbjerggaard** pr. Rudkjøbing. A & E: 150, Kr. 125,000. Proprietær Dines Rasmussen  $\text{S}$  Longelse 4.
- Øregaard** pr. Mejlskov. Hovedgd. A: 282, Kr. 160,000. Gyldensteen Grevskab. Forp.: A Boserup  $\text{S}$  Brenderup 12.
- Ørelund** pr. Assens. Hovedgd. Proprietær H Buch  $\text{S}$  Salbrovad 2.

**Petersgaard** pr. Rudkjøbing. Se Faarevejle.  
**Petersminde** pr. Uggerslev. Sædegd. A: 176, E: 6<sup>1</sup>/<sub>2</sub>, S: 2, Kr. 185,000. Proprietær H P Hansen & U. 15.  
**Pilegaard** pr. V-Aaby. Sædegd. A: 105, S: 12, 1 Løjehus Kr. 104,000. Proprietær J Kristensen & V-Skjerninge 25.  
**Pæregaard** pr. Rudkjøbing & Tranekjær 41. Sædegd. Langeland Grevskab.  
**Radstrupgaard** pr. Marslev. A & S: ca. 220, Kr. 155,000. Proprietær H J Holms & M. 21  
**Raudrupgaard**, se Biskelund.  
**(Ravnholt, Nislegaard og Hellerup Stamhus** herunder Hovedgaardene Ravnholt, Hellerup, Nislegaard samt Gaardene Holmegaard, Stuppenstrup, Sofienlund, Ferritslevgaard og Østrupskovgaard (se disse) af samlet Areal 2,751 Tdr. Ld., Vurd. t. Ejds skyld 2,595,000 Kr.; Skovareal 1,921 Tdr. Ld., V. t. E. 1,203,100 Kr.; Bøndergods, V. t. E. 203,500 Kr.; Bankaktier 24,000 Kr.; Fideikommisskap 3,165,001 Kr. Besidder: Hofjgm. Stamhusbesidder Chr. Schestedt Juul, R. DM., Ravnholt pr. Ørbæk & Ryslinge 3. Godskont.: Godsinspektør Sagf. Joh. Copmann, Hellerup pr. Pæderstrup & Ryslinge 2.)  
**Ravnholt** pr. Ørbæk & Ryslinge 8. Hovedgd. A: 567, E: 50, Kr. 825,000. Ravnholt, Nislegaard og Hellerup Stamhus.  
**Rikkesminde** pr. Frøns Bøge. A: 245, E: 20, S: 3, Kr. 289,000. Proprietær H P Chr. Simonsen. & Dalum 123.  
**Rishø** pr. Nørre Aaby. Wedellsborg Grevskab. Forp.: J Kr. Hansen & Udby 8.  
**Risinge** pr. Ullerslev. Hovedgd. A: 240, E: 45, S: 45, Kr. 300,000 — Bøndergods Kr. 11,800. Proprietær R Katrup, R. & Skalendrup 50.  
**(Roepstorff Grevskab** herunder Hovedgaardene Einsidelsborg og Kjørup, Gaardene Agermøsegaard og Pælledgaard (se disse), samt Æbøl af samlet Areal 2,137 Tdr. Ld. Vurd. t. Ejds skyld 1,791,000 Kr.; Skovareal 1,080 Tdr. Ld. Vurd. t. E. 657,500 Kr.; Bøndergods Vurd. t. E. 308,100 Kr.; Bankaktier 15,200 Kr.; Fideikommisskap. ca. 2,654,000 Kr. Besidder: Kontorchef Th. Wedel Weinen, Amalieg. 26, Kbhvn. K. & Palæ 1326. Godskont.: Godsforv. Justitsr. J R Holm, R., Einsidelsborg pr. Kapendrup & Krogsbølle 10.)  
**Rørslev Møllegaard** pr. Nørre Aaby. A: 126, E: 2, S: 6, Kr. 126,000. Proprietær: N G Munk & N-A 25.  
**Romso**, se Hverringe.  
**Rosendal** pr. Beldringe. A: 170, S: 2, Kr. 182,000. Proprietær A Mex-Jørgensen & Alless 18.  
**Rosenlund** pr. Kjølstrop. A: 172, S: 12, Kr. 105,000. Proprietær Fr. Bjergskov & Rynkeby 17.  
**Rugaard** pr. Veflinge. Hovedgd. Ejere: Ingeniør Holger E Stenbjørn & Hindevad 27.  
**Rygaard** pr. Kygaard. Sædegd. A: 411, E: 25, Kr. 230,000. Ejere: Kmh. Hofjgm. Lensgreve F C Moltke, K. DM., Bregentved pr. Haslev og Dronn. Tværg.

2 Kbhvn. K. & Cent. 11777, og Kmh. Hofjgm. Greve A G Moltke, R., Espe pr. Bostunde & Skjelstor 44. Forp.: Læge V Teisen (indtil 1. April).  
**Rynkebygaard** pr. Ringe. Sædegd. A: 342, E: 17, S: 18, Kr. 350,000. Godsejer Baron Ove Schaffalitzky de Muckadell & R. 30.  
**Rødbjerg** pr. Humble. A: 190, E: 36, S: 41, Kr. 210,000 — Bøndergods 5 Huse. Ejere: Fru A Staan & Hennemved 4.  
**Rødkilde** pr. Ulbølle. Sædegd. A: 530, E: 20, S: 184 — 18 Fæstehuse + Ringegaarden: 100 Tdr. Land. Baron L Schaffalitzky de Muckadell & V-Skjerninge 5.  
**Rønnemosegaard** pr. Gamby. A: 150, S: 25, Kr. 104,000 (incl. Hindevad Kro). Proprietær A Simonsen & Hindevad 17.  
**Rønningsogaard** pr. Ullerslev & Langeskov 9. Sædegd. A: 350, E: 20, S: 148, Kr. 440,000. Kmh. Hofjgm. Lensgreve P C Bille-Brahe-Selbys Dodsbo. Forp.: J Jensen & Langeskov 23  
**Rørbæk** pr. Revninge. Sædegd. A: 377, E: 9, S: 150 samt Bøndergods. Ejere: Godsejerinde R Salicath-Engelsted & Rynkeby 63. Skovinspektør: Cand. Engelsted & Rynkeby 78. Inspektør: P F Madsen & Rynkeby 13.  
**Sandagergaard** pr. Guldbjerg. Hovedgd. A: 225, Inddæmning: 23, Kr. 141,000. Gyldensteen Grevskab. Forp.: Stephan H Bruun & Grindløse 50.  
**Sanderumgaard** pr. Marslev med Nonneboegaard pr. Langeskov. Sædegd. A: ca. 553, E: ca. 95, Kr. 560,000 — S: ca. 258, Kr. 156,000 — Gods: Kr. 28,000. Hofjgm. Ove Vind, R., Bækkeskov pr. Rønnede & Evedrup 43.  
**(Sandholt Stamhus** herunder Hovedgården Sandholt og Avlsgaarden Sollerup (se disse) af samlet Areal 807 Tdr. Ld., Vurd. t. Ejds skyld 741,700 Kr.; Skovareal 300 Tdr. Ld., Vurd. t. E. 152,500 Kr.; Bøndergods, Vurd. t. E. 174,000 Kr.; Bankaktier 5,600 Kr.; Fideikommisskap. 693,000 Kr. Besidder: Cand. jur. Axel Lund, Nøjsomhedsv. 1 Kbhvn. Ø & 3031 x. Godskont.: Godsforv. O E Paludan, Erikshaab pr. Højrup & 33.)  
**Sandholt** pr. Vester Hæsinge & Brobyværk 63. Hovedgd. A: 482, E: 125, Kr. 610,500. Sandholt Stamhus. Forp.: Forstander Thomas Madsen-Mygdal, R., Dalum Landbrugs-skole pr. Hjallesø & Dalum 130.  
**(Schelenborg Baroni** herunder Hovedgaardene Schelenborg og Brockdorff (se disse) af samlet Areal 1923 Tdr. Ld., Vurd. t. Ejds skyld 1,017,400 Kr.; Skovareal 120 Tdr. Ld., Vurd. t. E. 27,300 Kr.; Bøndergods Vurd. t. E. 31,000 Kr.; Bankaktier 12,000 Kr.; Fideikommisskap. 2,006,138 Kr. Besidder: Baron C F S V Juel-Brockdorff. Godskont. Stats & Troense 4. Godsforv. Adolf Bjørn-Jensen, Valdemar Slot pr. Troense, Stats & Troense 20.)  
**Schelenborg** pr. Dalby. Hovedgd. A & E: 957, Kr. 590,000. Schelenborg Baroni. Forp.: H Ludvigsen & Dalby 16.

**Selleberg** pr. Marslev. Sædegd. A: 270, Mose 8, S: 44, Kr. 230,000 — Fredskov ca. 38, Kr. 24,000. Proprietær Forstkand. J C Hvenegaard Lassen & M. 17.  
**Sigaard** pr. Rudkjøbing. A: 190, E: 50, Kr. 135,000. Ejere: Godsejer A C Duborg, Havggaard pr. Longelse & 12.  
**Skjoldemose** Sædegd. og Skovsgaard Avlsgaard pr. Stenstrup. A: 380, E: 5, Kr. 300,000 — S: 410, Gaardspl., Park m. m. ca. 20, Kr. 200,000 — Bøndergods Kr. 40,000. Godsejer Sigismund Ulrich & Stenstrup 8.  
**Skovgaard** pr. Kjølstrop. A: 140, S: 7, Kr. 120,000. Proprietær Marius Madsen & Rynkeby 19.  
**Skovgaard** pr. Flemløse. Sædegd. A: 276, E: 29, Kr. 250,000. Rantzauke Forlods (se Jylland). Forp.: Aug. Kjær & Assens 55.  
**Skovsbo** pr. Longelse. Sædegd. A: 260, S: ca. 24, Kr. 235,000. Proprietær K Kromphardt & 25.  
**Skovsbo** pr. Ullerslev. Hovedgd. A: 210, S: 110, Have: 13, Kr. 285,000. Godsejer Karl Brandt & Rynkeby 75.  
**Skovsgaard** pr. Lindelse. Sædegd. A: 340, E: 34, S: 120, Torvemose: 20. Bøndergods Kr. Godsejer H L Møller & Hennemved 15. Forp.: Axel Hansen & Hennemved 35.  
**Skrillinggaard og Hollendergaard** pr. Middelfart & 104. A: 230, Kr. 274,000. Sagfører Gustav Møller, Middelfart & 24.  
**Skrobelvgaard** pr. Skrobelv. A: 190, Kr. 180,000. Proprietær N Hansen & Rudkjøbing 107.  
**Sløbegaard** pr. Slude. A: 215, E: 37, Smaaskov: 23. Kr. 160,000. Holckenhavn Baroni. Fæster: Frøken Ester Laub & Frørup 2.  
**Sofientund** pr. Fjellerup. A: 199, E: 12, Kr. 180,000. Ravnholt, Nislegaard og Hellerup Stamhus. Forp.: P Staan & Ryslinge 9.  
**Sollerup** pr. Korinth. A: 140, E: 60, Kr. 131,200. Sandholt Stamhus. Forp.: Enkefru B Rasmussen & Korinth 22.  
**Sparretorn** pr. Nørre Aaby. Hovedgd. Wedellsborg Grevskab. Forp.: B Nielsen & Udby 7.  
**Steensgaard** pr. Lohals. Sædegd. A: 475, E: 50, Kr. 585,000 — S: 325, Kr. 170,000. Herunder 1 Mølle og 15 Huse samt endvidere Arnebjerggaard A: 35, E: 5, Kr. 40,000 og Charlottenlund A: 80, Kr. 100,000. Godsejer Vincens Steensen-Leth & L. 20.  
**Steensgaard** pr. Steensgaard. Sædegd. A: 570, E: 25, Kr. 590,000. Brahesminde Grevskab.  
**Stenagergaard** pr. Mesinge. A: 174, E: 10, Kr. 150,000. Proprietær A C Nielsen & Dalby 5.  
**Strandholdt**, se Anderupgaard.  
**Straudskov** pr. Hjulby. A: 177, S: 18, Kr. 145,000. Proprietær Chr. Thingberg Rasmussen & Skalkendrup 20.  
**Stribgaard** pr. Strib. A: 90, E: 20, Kr. 140,000. Ejere: Sagf. Chr. Larsen, Ringe & 19 & Ejendomsdhl. Nielsen, Odense & 773.  
**Stuppendrup** pr. Pæderstrup. A: 300, E: 7, Kr. 220,000.

Ravnholt, Nislegaard og Hellerup Stamhus. Forp.: A Rotwitt & Ryslinge 12.  
**Svalebøllegaard** pr. Tranekjær & Snude 45a. A: ca. 98, E: ca. 5, Kr. 115,000. Nedergaard Stamhus.  
**Søbo** pr. Vester Hæsinge. Sædegd. A: 250, E: 42, Kr. 210,000 — S: 80, Kr. 60,000 — Bøndergods: Kr. 12,000. Godsejer L Petersen & Haastrup 71. Forp.: H Larsen & Haastrup 58.  
**Søbysogaard** pr. N-Søby. Sædegd. A: 500, E: 162, S: 300, Sø: 40, Kr. 650,000 — Her til hører endv. N-Søby Kirke. Godsejer Wm. Miller-Hansen. Godskont.: & N-Søby 40. Avlsgaarden: & N-Søby 20. Skovbestyreren: & N-Søby 23.  
**Søgaard** pr. Bagnkop & 10. Langeland Grevskab. Forp.: F Andersen, Lykkesholm pr. Tryggelev & 43.  
**Søholm** pr. Glamsbjerg. Sædegd. A: 320, E: 14, Kr. 300,000. Krengerup, Søholm og Brahesholm Godser. Forp.: N Jørgensen & G. 23.  
**Søndergaard** pr. Aarup & 42. Hovedgd. A & E: 436, Kr. 390,000. Erholm og Søndergaard Stamhus.  
**Søvertorp** pr. Skrobelv. A: 265, E: 60, S: ca. 60, Kr. 224,000 — Bøndergods: Kr. 69,100. Proprietær Frederik Andersen R. & Longelse 7.  
**Taarupgaard** pr. Aarup & 28. A & E: 325, Kr. 200,000. Hofjgm. Cand. jur. H C F V Cederfeld de Simonsen, R., Erholm pr. Aarup & 6.  
**Taaruplunde** pr. Frørup St. A: 120, E: 30, Kr. 110,900, S: 150, Kr. 112,000. Proprietær Axel Jensen & F. 40.  
**Taasinge Stamhus**, se Thorseng.  
**Taugegaard** pr. Gudme. A: 119, E: 11, Kr. 110,000. Broholm Stamhus. Forp.: Landbrugskand. Frøken Helga Schested, Bjergeskovgaard pr. Gudme & Hesselager 104.  
**Tanggaard** pr. Korup. A: 120, E: 12, S: 8, Kr. 109,000. Proprietær C Clausen.  
**Tarupgaard** pr. Odense. A: 160, E: 25, S: 6, Kr. 225,000. Proprietær S C Christensen & O. 819.  
**Teglværksgaard** pr. Svendborg. Hovedgd. A: 80, E: 30, Kr. 67,000. Lehn Baroni. Forp.: N Hansen & Svendborg 513.  
**(Thorseng Stamhus** herunder Hovedgården Valdemar Slot (se denne) med Afbyggergaarden Thaesminde, Skovareal 1550 Tdr. Ld., Vurd. t. Ejds skyld ialt 1,835,500 Kr. (deraf Skovene 973,600 Kr.); Bøndergods, Vurd. t. E. 655,300 Kr.; Bankaktier 21,600 Kr.; Fideikommisskap. 5,404,507 Kr. Besidder: Baron CFSVJuel-Brockdorff. Godskont. & Troense 4. Godsforv. Adolf Bjørn-Jensen, Valdemar Slot pr. Troense Stats & Troense 20.)  
**Tiselholt** pr. Vejstrup. A: 296, E: 4, Kr. 240,000 — S: 100, Kr. 21,900 — Bøndergods: Kr. 4600. Ejere: Kapt. A Garde-Jørgensen & V. 2.  
**Torbenhøj** pr. Nørre Aaby. Wedellsborg Grevskab. Forp.: Heide-Jørgensen & Udby 207.  
**Torpegaard** pr. Aarslev. Sædegd. A: 170, E: 15, S: 37, Kr. 180,000. Proprietær O P Eriksen Jensen & Davinde 26.

**Tranekjær** pr. Tranekjær.  
Sædegd.  
Tranekjær Slot & Tranekjær 22.  
Tranekjær Slots Ladegaard, Inspektør H Koch & Tranekjær 44.  
Langeland Grevskab.

**Tryggelevgaard** pr. Humble & Tryggelev 44.  
Langeland Grevskab.  
Forp.: Greve Christian Ahlefeldt-Laurvigen Vestergaard pr. Lindelse & Hennemved 18.

**Tybrind** pr. Ejby. & Husby 7  
Hovedgd.  
Wedellsborg Grevskab.  
Forp.: Hofjgm. Greve Julius Wedell & Husby 38.

**Tønnæs** pr. Nørre Aaby.  
Wedellsborg Grevskab.  
Forp.: H I Hansen & Udby 206.

**Tøystrup** pr. Ringe.  
Sædegd. A: 250, E: 14, S: 53, Kr. . . . .  
Gross. Fabr. Peter Petersen, MSII. R., Østerbrog. 4 Kbhvn. Ø & Ø 84.  
Bestyrer: Løjtn. Torben Krabbe & Ryslinge 91.

**Uggerslevgaard** pr. Uggerslev.  
Hovedgd. A: 358, E: 24, Kr. 362,000.  
Gyldensteen Grevskab.  
Forp.: C G W Matzen & U. 4.

**Ulkendrup** pr. Beldringe.  
A: 265, Kr. 200,000.  
Proprietær Jørgen Andersen.  
Gaarden er under Udstyknng.

**Ullemose** pr. Vester Skjerninge.  
A: 167<sup>1</sup>/<sub>2</sub>, S: 8<sup>1</sup>/<sub>2</sub>, Kr. 158,000  
— Fæstegods, 3 Tdr. Land.  
Proprietær Knud Jessen & V-S. 75.

**Ulriksholm** pr. Kjelstrup.  
Sædegd. A: 242, E: 2, S: 100  
Vurd. til Ejendomsskyld s. m. Sædegaarden Ørnfeldt (se denne) til 609,000 Kr., Skoven til 174,000 Kr.  
Grevinde Eugénie Danneskiold-Samsøe & Rynkeby 41.  
Inspektør: J Bagge Hansen Ørnfeldt pr. Kjelstrup & Rynkeby 11.

**Valdemar-Slot** med Afbyggergd.  
**Thaersminde** pr. Troense.  
Sædegd. A: 600, E: 40, Kr. 861,900.  
Thorseng Stamhus.  
Forp.: Johs. Juhl, Stats & Troense 6.

**(Wedellsborg Grevskab**  
herunder Sædegaarden Wedellsborg, Hovedgaardene Tybrind, Sparretorn, Billeskov og Avlsgaardene Ellegaard, Gammelgaard, Risbro, Torbenhøj, Mosegaard, Tønnæs og Fensvang (se disse).  
Besidder: Kmh. Hofjgm. Lensgreve Bendt Wedell, SK. DM., Wedellsborg pr. Ejby & Husby 2.  
Godskont.: Godsfory. Dahl-Jensen, Adlerhus pr. Ejby & Husby 3.)

**Wedellsborg** pr. Ejby.  
Sædegd.  
Wedellsborg Grevskab.  
Forvalter: H Olsén & Husby 4.

**Vejlegaard** pr. Alsted.  
Sædegd.  
A: 200, E: 25, Kr. 130,000.  
Proprietær I Dahlkild & A. 30.

**Vejrupgaard** pr. Marslev.  
Sædegd. A: 365, E: 10, Kr. 300,000.  
Godsejer P Christiansen & M. 97.  
Forp.: V Perch Nielsen.

**Vejstrupgaard** pr. Vejstrup & 5.  
Sædegd. A: 300, S: ca. 80, Kr. 275,000 — Bøndergods ca. Kr. 16,000 — Mølle og Savværk ca. Kr. 30,000, samt Skaarup Kirke.  
Ejer: Frm. Petersen & Jensen, Svendborg & 463.

**Vestergaard** pr. Lindelse.  
Sædegd.  
Ahlefeldt Stamhus.  
Forp.: Greve Christian Ahlefeldt-Laurvigen & Hennemved 18.

**Vigelø** pr. Otterup.  
A: 122, E: 122, Kr. 100,000.  
Proprietær H. Lauesen & Dræby 36.

**st. Vistorp** pr. Assens & Turup 41.  
A: 176, E: 1, S: 6, Kr. 184,000.  
Ejer: Proprietær C Due, Tvedgaard pr. Svendborg & 386a.

**Zastrow, Sønderø** pr. Odense.  
Sædegd.  
A: 265, Kr. 200,000.  
Proprietær Landbrugskand. F Christensen & Sønderø 2.

**Øksenkjærgård** pr. Assens.  
A: 130, E: 22, S: 5, Kr. 110,000 — 2 Huse.  
Proprietær P Ellemann, Aborre pr. Assens & 212.

**Ølstedgaard** pr. Staaby.  
Hovedgd. A: 136, E: 13, Kr. 132,200.  
Muckadell Grevskab.  
Forp.: N Amstrup & Brobyværk 8.

**Ølundgaard** pr. Otterup.  
A: 240, E: 70, S: 12, Kr. 210,000.  
— Bøndergods: Kr. 10,000.  
Baron Kai Chr. Lerche & O. 90.

**Ørbækunde** pr. Ørbæk.  
Sædegd. A: 414, E: 44, S: 206, Kr. 450,000 — Bøndergods: Kr. 251,700, derunder Æblegaarden, A: 122, E: 10<sup>3</sup>/<sub>4</sub>, Kr. 68,000.  
Godsejer R Lange & Ø. 4.  
Forp. af Ørbækunde: I. H Lange & Ø. 30.  
Forp. af Æblegaarden: C P Andersen & Ø. 69.

**Ørnfeldt** pr. Kjelstrup.  
A: 253, E: 8, S: 5, Vurd. m. Hovedgaarden Ulriksholm (se denne).  
Grevinde Eugénie Danneskiold-Samsøe, Ulriksholm pr. Kjelstrup, & Rynkeby 41.  
Inspektør: J Bagge Hansen & Rynkeby 11.

**Ørrikslevgaard** pr. Otterup.  
Sædegd. A: 312, E: 17, S: 15, Kr. 312,000 — 7 Huse.  
Godsejer Chr. Nielsen & O. 35.

**Østergaard** pr. Kjelstrup.  
Sædegd. A: 425, S: 118, Kr. 429,000.  
Proprietær Otto Suhr & Dræby 10.

**(Østrupgaard Stamhus**  
herunder Hovedgaarden Østrupgaard (se denne) —, Bøndergods, Vurd. i. E. 70,800 Kr.; Bankaktier 4200 Kr., Fideikommisskap. ca. 1,220,295 Kr., samt under Fyens Stiftsøvrighed Kr. 19,285.  
Besidder: Stamhusbesidder Cand. jur. Thorolf Elias Møller, Østrupgaard pr. Otterup & 3.)

**Østrupgaard** pr. Otterup.  
Hovedgd. A: 293, Kr. 350,000  
S: 256, Kr. 85,500.  
Østrupgaard Stamhus.  
Forp.: Chr. Hansen & O. 123.

**Østrupgaard** pr. Vester Hæsinge.  
Hovedgd. A & E: 454, Kr. 282,000.  
Brahesminde Grevskab.  
Forp.: Oluf Jensen & Haastrup 11.

**Østrupskovgaard** pr. Otterup.  
A: 144, E: 15, Kr. 135,000.  
Ravnholt, Nislefgaard og Hellepruv Stamhus.  
Fæster: P Rasmussen & O. 151.

**Forretningsforbindelser for større Gaarde paa Fyen:**  
Assens:

**N M & F Plum**

Tlf. Cent. 50, 39 & 245.  
Tlf. Jernafdelingen 150.

**Assens**

Kolonial, Vin, Korn, Foderstoffer, Kul, Markfø, Godning, Trælast, Cement, Bygningsartikler, Cykler og Landbrugsmaskiner m. m.

**Kjerteminde:**

Christensen Hans & 28-Grundl.  
1875 Kolonial en gros, en detail.  
Muus Elias B, Akts. & 3 & 92

**Odense:**

**Manus Malkemaskine**

er den eneste praktiske Malkemaskine i Verden.  
Forlang Prospect og Priser.

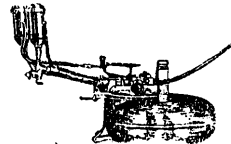

Ingeniørfirmaet  
**BRINCH & BAY**  
ODENSE

Generalagenter for Danmark.

Salt- og Cokesværker, De fyenske & 450

Telegramadr. „Salto“  
Høstalt og Kul. Cinders og Koks til Centralvarmeapparater, Kakkellovne og Komfurer.

# Afdeling VI.

## Provins-Register (A, Sjælland. B, Lolland-Falster. C, Fyen. D, Jylland.)

### D. Jylland.

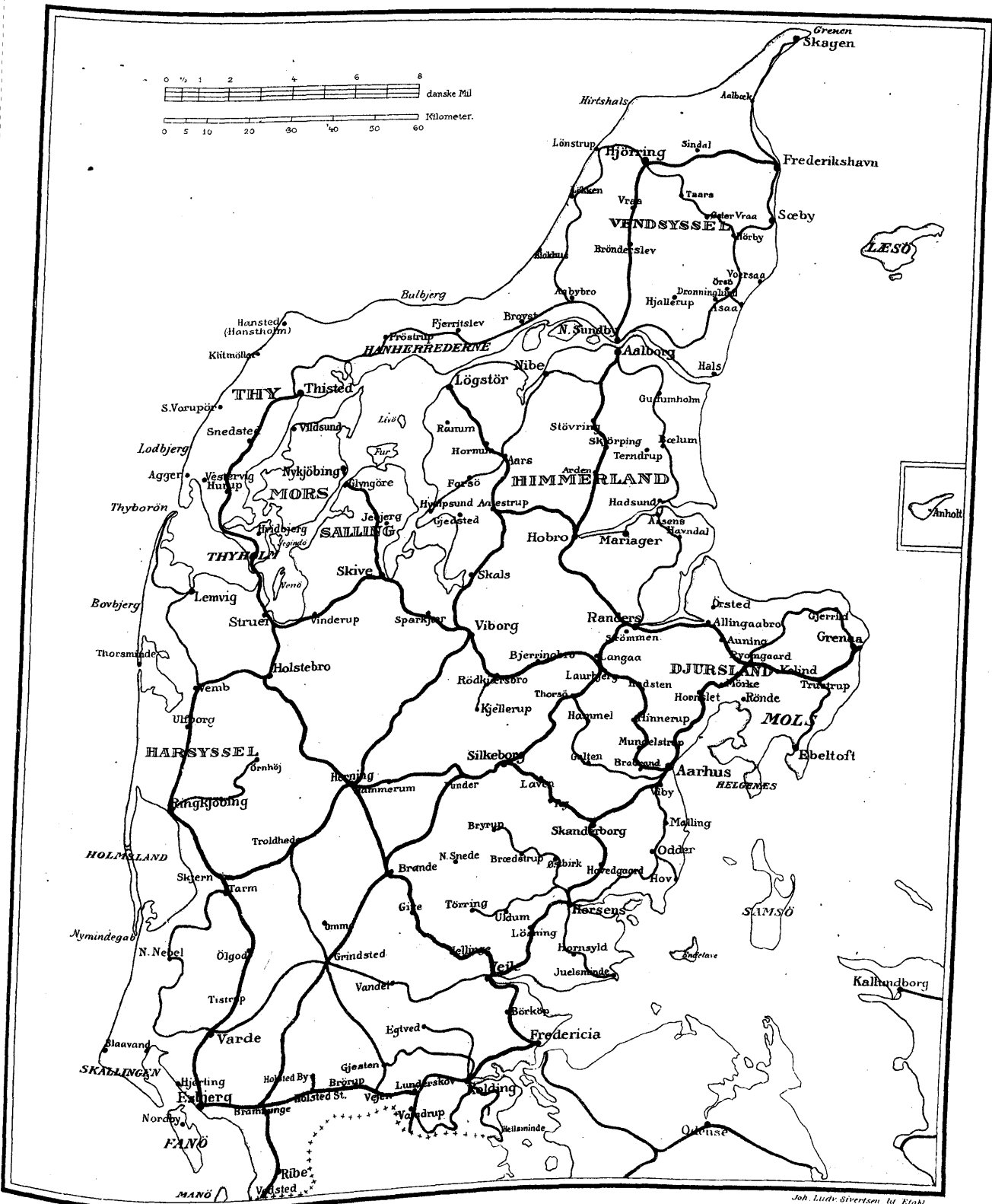





# Afdeling VI.

## D. Jylland.

- 1) Forretninger.
- 2) Privat-Personer.
- 3) Større Gaarde.

### 1. Forretninger.

#### Aalborg.

**Aalborg Haandværkerforening**, stiftet 1848, Østeraag 27. Formand: Bogbinderen Erik Eriksen.

**Aalborg Haandværker- og Revisionsskole**, Akts., Østeraag 27, 4001, 4002 & 4003. Telegramadr. „Haandbank“, stiftet 1918. Kontortid 10—3 og 5—6. Aktiekapital: 300,000 Kr. Adm. Direktør: Grue Jensen. Kasserer: G. Th. Stephensen. Bøgholder: C. A. Lange.

**Aalborg Handøststandsforening**, stiftet 1863 som en Fortsættelse af det gamle Købmændslaug af 1431. Adr. Bispensg. 1. Formand: Fabrikant M. Kragelund; Næstformand: Gross. V. Abel; Kasserer: Købmand P. Wenoe.

**Aalborg offentlige Slagtehus og Eksportslagteri** Østerbro, opført 1898—99 af Kommunen.

**Aalborg Portland-Cement-Fabrik**, stiftet 1889 som Aktieselskab, Virksomheden paabegyndt 1891. Aktiekapitalen, der oprindelig udgjorde 800,000 Kr., er nu 2,400,000 Kr. Den aarlige Produktion af Cement, der oprindelig var beregnet til ca. 120,000 Td., udgør nu ca. 1,200,000 Td. (hvoraf over Halvdelen eksporteres). Fabrikken har eget Vandværk, egen elektrisk Kraft- og Lysstation, egen Udskibningshavn samt Arbejderboliger. Den beskæftiger ca. 450 Arbejdere. Adm. Direktør: Ditlev Berg, R. Aalborg Portland-Cement-Fabrik's Havn har en Dybde ved Broerne af 5-7,5 m. Ved Kridtbroen Vandslange fra Vandværk. Ved alle Broer Sporvej og elektrisk Buøys. Svingskran til 2 Tons.

**Afholdelsesforening, Danmarks**, Centralkontor 767. Leder Adolph Hansen.

**Amtmand** over Aalborg Amt: Kml. Stiftamtmand Carl Bache, R. DM.

**Amtsforvalter**: N. P. Jensen, MF.

**Amtslæge**: E. Th. Malling.

**Amtssygehuset**, Hobrov. Overlæge: Dr. med. Jens Eschen.

**Amtsvevinspektør**: M. L. Troelsen.

**Biskop** over Aalborg Stift: Chr. Ludwigs, R.

**Borgmestere**: J. G. F. Bornemann, R. DM. 63 (kongevalgt); P. Hansen (folkevalgt).

**Brandinspektør**: Ferd. Færeh.

**Hedeholm Kirke**, Stiftets Hovedkirke, nævnes første Gang 1399. Spiret, en Model af det tidl. Raadhustaaen i Kbhvn., opførte 1777—80, Kirkens sidste omfattende Restauration fandt Sted 1899—1900 (H. Kampmann).

**Bygningsinspektør**: Oscar Beck.

**Bank Arbejde**, Aalborg Afd. For-

mand: Bogbinderen Erik Eriksen. Kasserer: Købmd. L. Møller-Olesen.

**Disconto-, Laane- og Sparobanken**, Gl. Torv 10, stiftet 6. Sept. 1854. Dommer i Aalborg Købstad: Johannes Vogelius.

**Elektricitetsværket (kommunalt)** er anlagt 1909.

**Fabrikinspektør** for 3. Kreds: C. L. Jørgensen.

**Fodfolket**: 10. Regiment, Kontor Løkkeg. 12. Chef: Oberst C. T. Lind-Hansen, R. DM. Bataillonschefer: Oberstløjtnanterne Aage Tyehsen, R. (9. Bat.); Knjkr. G. Worsaae, R. (30); (12. Bat. se Fredericia).

15. Regiment, Kontor Borgerg. 11. Chef: Oberst J. J. G. Oxfelt, R. DM. Bataillonschefer: Oberstløjtnanterne C. F. Lassen, R. DM. MDR. (39. Bat.); N. P. Johansen, R. DM. (40); (49. Bat., se Odense); Oscar Friis, R. DM. (50. Bat.)

**Fremtiden**, gensidig dansk Livsforsikringsforening i Aalborg, oprettet 1886, Bispensg. 16 1/2 1247, Stats 38. Den 31. Aug. 1919 var Foreningens samlede Aktiver 6,787,890 Kr. 51 Ø. og Forsikringsbestanden 23,816 Policer paa 34,202,418 Kr. 34 Ø.

Statsgældsdirektør P. O. A. Andersen, K. DM. pp. Formand for Repræsentantskabet. Direktion: Oyerretssagf. H. Hamnershaim, R., adm. Direktør; Direktør R. P. Høgelund; (Godsforv. A. H. Nielsen, Assens (kst.).

A. C. Christensen, Forretningsfører.

**Gasværket**, anl. 1853 af Det danske Gaskompagni, i 1911 overtaget af Kommunen.

**Handelshøjskole, Nordjyllands**, Rantzauag. 20 1/2 1400, statsanerk. Handelsdagskole. Forstander: Cand. mag. Julius F. Møller.

**Havnen**, Vanddybde ved de imod Fjorden vendende Bolværker 5,5 til 7,5 m, i det østre Havnebassin 6,5 m, i Teglgårdshavn og Nyhavn 4,4 à 4,7 m.

Havnen ejer betydelige Arealer, tjenlige til Oplagspladser og til industrielle Anlæg.

Udstrakt Havnesporanlæg langs de fleste Kajer.

Ved Havnen findes Bugserdamper med Dykkorappar. 4 (tillige Isbryder), Vandpaaflydningssteder, rigelige Provisioner, Maskinværksted, Ophalingsbeddinger for Skibe indtil 70 m. og 750 Tons Egenvægt, 2 Tordokker, der største for Skibe indtil 110 m. Længde, 20 Tons Svingskran. Løsning og Lastning besørjes ved Havne-

arbejderne efter faste, moderate Takster. I Havnens Nærhed Post- og Telegrafstation. 3 Lødsler. Over Hals Barre er der uddybet et Løb med 7,5 m Vanddybde. Udenfor Barren Fyrtaarn med Station for Hals Lødsler. Til Vejledning for Sejladsen over Barren og fra Hals til Aalborg er der Ledefyr.

Havneingeniør: Cand. polyt. Ivar Tybjerg, Kontor Nyhavsg. 12 1/2 2093, priv. 1630.

Havnefoged: P. C. Mølbach, Kontor Støtæg. 38 1/2 2767, priv. 1750.

**Hypothekforeningen** for Laan med sekundær Prioritet i faste Ejendomme i Aalborg, Nytorv 7, stiftet 11. Sept. 1895.

Kontrollkomiteens Form.: Købmand Ths. Jacobsen; adm. Direktør: Sagfører Stiftskass. Knud Petersen, R. DM.

**Indbyggertal** 1916: 38,102 (1801: 5,679; 1901: 31,457). Endvidere i Vejgaardens Kvarter 3,540, i Sølyst Villaby 335, i Kjarby 235 og i Hasseris Villakvarter 852.

**Jernbaneselskab**, Aalborg—Hadsund. Formand: Jørgen Berthelsen, M. L. R. Driftsbestyrer: Ingeniør Chr. Rammeskov.

Aalborg—Hvalsund. Formand: Borgmester J. G. F. Bornemann, R. DM. Driftsbestyrer: Ingeniør Chr. Rammeskov.

Ejerristlev—Nørresundby—Frøderikshavn. Formand: Borgmester J. G. F. Bornemann, R. DM. Driftsbestyrer: Ing. Chr. Rammeskov.

**Kamilliaerikliniken**, Kastelv. Læge: E. Olivarius.

**Katedralskolen, Saxog**, er stiftet 1554; Rektor: S. Neerso.

**Kommunebøgholder**, Johs. Abildgaard.

**Kommuneskole**, Urbansg. 36. Overlæge: Erik Christensen.

**Kgl. oktr. Sæassurances-Komp.** Repr. Mægler D. Reuchitzer 1000 og Mægler Utzon & Stegmann.

**Konsuler**: Vicekonsul Hans Bie (Brasilien), . . . . . (Chile), Vicekonsul V. J. Cortes (Dominik. Republik), Konsularagent . . . . . (Frankrig), Vicekonsul Henning Jensen (Grækenland), Konsularagent A. Kaufeldt (Italien), Vicekonsulerne Jean Heidemann (Meksiko), P. Reuchitzer, K. DM. (Nederlandene), Viggo Ritzbeek (Norge), Jørgen Justesen (Portugal), N. K. Strøby (Rusland), Magnus Müller (Spanien), Konsul W. J. Holmes og Vicekonsul W. F. Godbey (Storbritannien og Irland), Vicekonsul P. Reuchitzer, K. DM. (Sverrig), Konsulerne . . . . . (Tyskland), H. Wessel (Østlig-Ungarn).

**Kreditforeningen** af Ejere af mindre Ejendomme paa Landet i Jylland, Boulevarden 43, stiftet 1880. Repræsentantskabets Formand: Redaktør Jacob Christensen, MF. Silkeborg. Direktion: Justitav. Ludv. Petersen, adm.; Husejer Jens Rebnagel, R. Holsted, Form.; Gaardejer Cl. Johannsen, Vaarst; Husejerne Hans Jensen, Hurup, og M. A. Madsen, Hasseris.

**Kømmere**: A. E. Ala.

**Købstadretteligheder**: Byen fik sin ældste Stadret 1342, men nævnes allerede i det 11. Aarh.

**Landbosparekassen** i Aalborg, Nytorv 10 1/2 217 & 1993, stiftet 21. Okt. 1885. Kontortid Kl. 10—1 og 5—6, Tirsd., Lørd. og Markedsdage 10—2 og 5—6. Sparernes indskudte Kapital: ca. 20 Mill. Kr. Reservefond: ca. 800,000 Kr. Garantikapital: ca. 500,000 Kr. Bestyrelse: Sagf. Vald. Petersen, Formand, Gaardejer Søren Peen, Næstformand, samt Gaardejerne Niels Dahl, K. G. Sørensen og Chr. A. Thoms. Bøgholdere: P. Bisgaard og Carl Petersen.

Kontorer i: Asaa, Løgstør, Flaenskjold, V-Hjermislev, Ternstrup og Nørre-Sandby.

**Landsforeningen Den personlige Friheds Værn**: Aalborg Afdelingen, stiftet 24/4 1917. Formand: Kreditforeningsdir. M. A. Madsen, Hasseris pr. Aalborg.

**Museet**, Algade 48, er opført 1878—79 og 1893 og indeholder en Kunstafl. og en historisk Afd.

**Nationalbankens Filial, Jernbaneg.** 4, er oprettet 1881, aaben Søndage 10—3 1/2 11 & 3063. Filialdirektør: H. Winther, R. Bøgholder: O. C. J. Ankerstjerne Sørensen. Kasserer: A. Jessien. Revisor: Cand. phil. H. Worm.

**Nordjysk Bank, Akts.**, Hj. af Gl. Torv og Boulevarden 1/2 3301, 3302 & 3303, Stats 1/2 42, Telegramadr. „Nordbank“, stiftet 1916. Kontortid 10—3 og 5—6. Aktk.: 2 Mill. Kr. Bankraad: Sagf. M. Andersen, Formand; Direktør A. F. Olsen; Købmand Sopher A. Petersen. Adm. Direktør: Th. Knudsen. Kasserer: S. Koch. Bøgholder: Sperling Andersen. Filialer Aalborg Kvægtorv 1/2 3303, Gaardrup 1/2 15, Hals 1/2 42, Støvring 1/2 71.

**Nævningekreds**, Nordjyske. Hertil henører: Aalborg Amt, Hjørring Amt samt Kjøtterdal, Kjøtterup, Kollerup, Hjørtedal, Klim-Thorp, Vust, Tommerby-Lild og Østus-Vestus-Arup Sogneraadskredse af Thisted Amt.

Tingsted: Aalborg.  
 Aarsliste-Udvalgets Formd.: Stiftamtmand, Km. Carl Bache, R. DM.  
**Politimester** i Aalborg Købstad samt Aalborg Birk og Fleskum Herred: H. M. V. Seldorf.  
**Portland-Cementfabrikken Norden** 560, Stats 22, stiftet som Aktieselskab Nov. 1898, Virksomheden paabegyndt 1901. Aktiekapital: 1,000,000 Kr. Aarl. Produktion: ca. 550,000 Tdr. Fortrindlig Eksportbeliigheden, 7m Vanddybde ved egen Pier. Bestyrelsens Formand: Ingeniør Poul Larsen, R., Kbhvn. Adm. Dir.: Cand. polyt. K. Christensen.  
**Postvæsenet**: 4. Postinspektordistrikt (Nordjylland). Overpostinspektør: P. C. Aarup.  
**Revisor, Statsautoriseret**, udnævnt af Ministeriet for Handel og Søfart. Statsautoriserede Revisorer kan med offentlig Troværdighed afgive Erklæringer, vedrørende Regnskabsførelse til Brug i retslige Forhold. Emil Arfelt, Direktør for Revisions- og Forvaltnings-Institutets Aalborg Afd., Bispensgade 8 2975.  
**Ritzaus Bureau's Filial** 1260, 1360 & 2567, Stats 33.  
**Sagførerrådet** for 5. Kreds (Aalborg, Hjørring, Thisted, Randers og Viborg Amter). Formand: Sagf. Bernh. Rafn.  
**Skattemyndighedernes Vurdering**: Ejendoms skyld: 55, Mill. Kr.; Formue: 61, Mill. Kr.; Indkomst: 24, Mill. Kr.  
**Skatteprocent** 1919—20: 7,06 (Ligningsprocent: 11,5).  
**Slottet**, en Rest af det gamle Aalborghus, der var opført af Christian III, er nu Bolig for Stiftamtmanden.  
**Sparekasse, Aalborg Bys og Omegns**, stiftet 12. Maj 1824, Østeraag 12, Kontortid 10—1 og 5—6. Sparernes Tilgodehavende: 41,204,499 Kr. 74 Øre. Reservefonds: 2,239,632 Kr. 83 Ø. Indkudsrente: 4 og 4 1/2 p. Ct. Direktion: Apoteker J. J. Strøberg, R. DM., Formand; Købmand L. S. Lange; Købmand C. V. Olsen; Direktør J. F. Petersen. Bogholder: E. Boas Fich. Kasserer: F. A. Brücker og N. Th. Olsen.  
**Stadsingeniør**: N. Olsen.  
**Statsadvokatur, I. jyske**. Hertil henhører: Aalborg, Hjørring og Randers Amter. Statsadvokat: N. A. Kiorboe. Medhjælper hos Statsadvokaten: S. L. Schmidt.  
**Statsbanerne**: 6. Trafiksektions og

10. Banesektions Kontorer. Nærmere, se i Afd. II., Artiklen Statsbaner.  
**Stifts- og Amtsbiblioteket**, opr. 1818, i 1887 forenet med Katedralskolens, aab. Mand. og Torsd. 12 1/4—1 1/4, Fred. 6—7 Aft. (Feriør og Fridage undt.); ca. 40,000 Bind. Bibliotekar: Adjunkt Anker Jensen.  
**Stiftsprovst**: P. Børsøe, R.  
**Stuhr's P. Ph. Maskin- & Skibsbyggeri**, Akts. 1198 & 1199, Stats 9, Telegramadr. „Yard“. Virksomheden paabegyndtes 1837, under meget beskedne Forhold, af Firmaet P. Ph. Stuhr. Skibsværftet anlagedes paa et af Havneudvalget lejet Areal ved østrehavni Sommeren 1912. Aaret efter forpagtede Firmaet det af Kommunen hidtil drevne Beddingsanlæg og virkede der, indtil Februar 1916, da det overgik til et Aktieselskab. Der forefindes 2 Tordokker; Tordok Nr. I 382 Fod lang; Tordok Nr. II 260 Fod lang. Aktiekapital: 2,000,000 Kr. Reserver: ca. 1,010,000 Kr. Bestyrelse: Skibsreder A. Krohn, Kbhvn., Formand, Skibsreder P. I. Knakkergaard, Nykjøbing M., Næstformand, Gross. V. J. Müller, Kbhvn., Fabrikant Im. Stuhr, Kapt. A. Moyell, Kbhvn. Fabrikant P. Ph. Stuhr og Ingeniør R. Moyell, de to sidstnævnte er tillige adm. Direktører.  
**Teatret**, Jernbaneg. 9, 11, er opført 1878.  
**Teknikskole**, Danmarks. 11 961, oprettet 1805 som Søndagsskole. Den nuv. Bygning er opført 1881—83, udvidet 1896 og 1910. Aftenskole. Dagskoler for Bygningshaandv., Malere, Maskinbyggere og Møbelsnedkere. Bestyrelsens Formand: Stadsingeniør Niels Olsen. Kasserer: Apoteker J. J. Strøberg, R. DM. Forstander: A. Høyer.  
**Turistforeningens Bureau**: Boghdl. V. Madsen, Bispensg. 20 225.  
**Udskrivningsvæsenet**. 5. Kreds. (Viborg Amt, med Undt. af de Dele af Amtet, der henhører u. 4. Udskrivningskr. (se Aarhus), Ringkjøbing, Thisted, Aalborg og Hjørring Amter samt Købstaden Hobro). Kontor: Nyhavns. 9. Udskrivningschef: Oberstløjtn. E. M. J. H. Tjeld, R. DM.  
**Vandværket** (kommunalt), anlagt 1854.  
**Vejer, Maaler og Vrager**: Vilh. Asmussen.

**Forretningsnavn og Adresse**  
 Aalborg Exportkompagni, Akts. Østerbro 40 2493, Stats 43  
 Aalborg Fiskeeksport, Nielsen Utrup & Co. Ved Stranden 309  
 Aalborg Foderstof-Import, Akts. Nyhavns. 9 352 & 1359, Stats 45  
 Aalborg Gadekoste- og Børstefabrik Danmarks. 12 420  
 Aalborg Gørtleri & Metalstøberi, C. Asferg Danmarks. 18 678  
**AALBORG HAANDVÆRKER- OG REVISIONSBANK, AKTS.**, Østeraag. 27 4001, 4002 & 4003, Telegramadr. „Haandbank“. Kontort. 10—3 og 5—6  
**AALBORG HALMVAREFABRIKKER, AKTS.** Helgolandsg. 1 70, 71 & 1970, Stats 19 Telegramadr. „Halm“  
 Aalborg Handelskompagni, A. Pedersen & Co. Nytorv 18 1896 & 1898  
 Aalborg Iskompagni Østerbro 103 50  
 Aalborg Jernhandel, Akts. Østeraag. 13 39 & 2028  
 Aalborg Jumbefabrik Nørreg. 20 162  
 Aalborg Kaffeimport, Gl. Avisgaard 3827 & 3828  
 Aalborg Kaffe- og Tehandel Kongens. 4 275  
 Aalborg Kiosk-Selskab, Akts. Boulevarden 18 1240 & 1239  
 Aalborg Konserver- & Pølsefabrik, Østerbro 40 2493, Stats 43  
 Aalborg Korset-Magasinet Gravens. 13  
 Aalborg Kreaturforsikring Nytorv 10 730  
**AALBORG KRIDT-SLEMMERI, LTD.** Jfr. Ane G. 16 2300, Stats 52. Telegramadr. „Kragelunds“  
**AALBORG KURBADEANSTALT** Algade 56 1644  
**AALBORG LITOGRAFISKE ANSTALT** Lauges. 6 686  
 Aalborg Læderhandel (Søren Tønsgaard's Eff.) Akts. Slots. 6 195  
 Aalborg Malt-Kaffe Co. ved A. F. Jensen & Co. Vesterbro 13 616  
**AALBORG MARGARINEFABRIK**, B. Thorsen Fredericiag. 3, 5, 7 2254, Stats 1 Telegramadr. „Margarinefabrik“  
 Aalborg Mel-, Gryn- og Gærforretning Nytorv 18 755  
 Aalborg Monument- & Cementvarefabrik I C. Bukke Lokke. 12 1685 & 1691  
 Aalborg Musik- & Papirhdl., Schwartzlose Algade 47 3590  
 Aalborg Møbelmagasin, Akts. Gl. Torv 4 446 & 2546  
 Aalborg Navigationsskole Kastev. 1402  
 Aalborg ny Dampbageri, Akts. Nørreg. 16 1968  
 Aalborg ny Dampmølle, Akts. Poul Paghs G. 16 & 1632, Stats 7 Telegramadr. „Dampmøllen“  
 Aalborg ny Handelsskole Rantzau. 43 2931  
 Aalborg ny Missionshotel Prinsens. 16 1514  
 Aalborg ny Skiltefabrik ved Søren Chr. Sørensen, Vesterag. 13 3737  
 Aalborg-Nørresundby Redningskorps og Sygetransport-Compagni Valdemarsg. 4 1272  
 Aalborg Oste-Eksportkompagni, Akts. Østerbro 103 50  
 Aalborg Pakfarvefabrik Østerbro 43 3430  
 Aalborg Paraplyfabrik, P. Badstue Østeraag. 5  
 Aalborg Pianofabrik Slots. 3 2436  
 Aalborg Polstreremobel-Fabrik ved J. P. Møller & Sønnen Aagade 24 3102 & 2666  
**AALBORG PORTLAND-CEMENT-FABRIK, AKTS.** 2173, Stats 10 Telegramadr. „Cementfab.“  
 Aalborg Produktforr. ved P. E. Larsen 2647  
 Aalborg romerske og Varmebadeanstalt Rantzau. 25 411  
 Aalborg Saltraffinaderi Jfr. Ane G. 16 2300  
 Aalborg Skiltefabrik Algade 56 139  
 Aalborg Sodafabrik 2300, Stats 52  
 Aalborg Stempelfabrik, Chr. Lund, Jfr. Ane G. 10 1694  
 Aalborg Sten- og Billehuggeri Jernbaneg. 20 1371  
 Aalborg Stenhuggeri og Monumentforr., L. Nielsen Østerbro 62 1095  
 Aalborg Stiftsbogtrykkeri Nytorv 5 98  
**AALBORG STITSTIDENDE** Nytorv 5 98, 99, 1835 & 219  
 Aalborg Straa- og Filthattefabrik, L. Chr. Poulsen Vesterag. 7 285  
 Aalborg Stukkaturforretning, Akts. Niels Ebbesens G. 31 1791

**Se Fagregistret under**  
 { Konserver, Talg, Huder og Skind, Uld, Svin slagteri-produkter en gros.  
 Fisk en gros  
 Korn, Foderstoffer  
 Børstenbindere  
 Gørtlere  
 Banker, Incasso  
 { Halmvarer, Flaskehylstre, Hø og Halm, Art. f. Vinhdl., Art. f. Halmvarefabr.  
 Kartofler, en gros  
 Isværker  
 Jern  
 Vognafabr. og -forhandlere  
 Kaffeimp. og Kaffebr.  
 Kiosker  
 { Konserverfabr., Kødkonserver, Fedevarer en gros, Pølsefabr.  
 Kreaturforsikringselsk.  
 Kridt  
 { Vandkuraant, Massage, Badeanst., Lysbadeanst., Litogr. Anst., Etiketter, Reklamartikler  
 { Læder en gros, Sadelmagerartikler, Skomagert.  
 Maltkaffe  
 { Margarinefabr., Fedt en gros, Vegetabilmargarine  
 Stenhuggerier  
 Møbeludsalg  
 Navigationsskoler  
 Bagere  
 Dampmøller, Mel en gros  
 Handelsskoler  
 Hoteller  
 Skilte  
 Redningskorps  
 Ostefabr. og Oste en gros  
 Pakfarver  
 Paraplyer og Parasoller  
 Pianofabr.  
 Møbler en gros  
 Cement, Bygningsartikler  
 Jern, gl. en gros  
 Badeanstalter  
 Saltraffinaderier og -imp.  
 Skilte  
 Soda  
 { Stempelfabr., Skabeloner, Emailleskilte  
 Stenhuggerier  
 { Stenhuggerier, Gravmonter  
 Bogtrykkerier  
 Aviser  
 { Straahatte, Hattfabrikker  
 Modevarer en gros  
 Stukkaturfabrikant

**Forretningsnavn og Adresse**  
 Aalborg Aktie-Bryggerier (Limfjorden og Urban) Hobrovejen 21  
 Aalborg Amts Andels-Smørgsforening 92  
 Aalborg Amtstidende Østeraagade 15 901, 902, 903, 904, 905 & 906, Stats 23  
 Aalborg Annoncebureau Boulevarden 18 1240  
**AALBORG AUTOMOBIL-KOMPAGNI** Bestillingstelefoner 1818 & 1241  
 Aalborg Automobil- & Vognlakereranstalt, Simon Jensen Danmarks. 53 878  
**AALBORG BYS OG OMEGNS SPAREKASSE** Østeraag. 12 57 & Direktion 3508. Kontortid 10—1 og 5—6. Oprettet 12. Maj 1824 Filial: Vejgaard ved Aalborg  
 Aalborg Dampfarveri, Akts. st. Vesterg. 34 712  
 Aalborg Dampkaffebrønderi, Schmidt-Jensen Adelg. 18 513  
 Aalborg Dampsennepefabrik og Kaffebrønderi, R. Pedersen Nørreg. 16 1325  
 Aalborg Dampvaskeri Fredericiag. 13 & 15 239 & 3300  
 Aalborg Drivremmefabrik ved N. J. Nielsen Jfr. Ane G. 9 1676  
 Aalborg elektriske Korkvarefabrik Sønderg. 11 2615

**Se Fagregistret under**  
 Bryggerier.  
 Smørgsportører  
 Aviser, Bogtrykkerier  
 Annoncebureauer  
 Automobilroskekørsel  
 Automobillakerere  
 Sparekasser  
 Farverier  
 Kaffeimp. og Kaffebr.  
 { Sennep, Kaffeimp. og Kaffebrønderier  
 { Farverier, Tøjrensning-anst., Vaskerier, Plisseforr.  
 Drivremmefabr.  
 Korkvarefabr.

Golodnoff P Ingeniør Cand. polyt. Middelfart 232  
 Graah Svend Bjørn Bankbogholder Hunderup. 76 Odense 1578  
 Gram P P Overretssagf. Nørreg. 17, 19 Odense 371  
 Gram Axel Vekselerer Finsens Allé 5 Odense  
 Gram-Hanssen Otto Forpagter Landbrugskand. Damsbo pr. Jordløse 29 Haastrup 29  
 Gredsted Th. Overlærer Finsens Allé 22 Odense  
 Gregersen Horm. Fabrikant Kjørteminde 99  
 Greve Helga Frue Adjunkt Cand. mag. Vesterg. 44 Odense 1685  
 Greve H Gaardejer Branddirektør Horne pr. Faaborg 21 Horne 21  
 Greve Jørgen J Gaardejer Amsraadsmedl. Skalbberg 12  
 Greve Carl J Lejtn. Godsforvalter Brahetrolleborg pr. Korinth 3  
 Greve C Sagfører Vesterg. 44 Odense 1685  
 Grill M Fabrikant Skibhusv. 66 Odense 405  
 Grost H H Sadelmagerm. Byraadsmedl. Thorsg. 19 Odense 1857  
 Grove-Kasniussen V fh. Skolebestyrer Cand. theol. Fasanv. 34 Odense 3285  
 Grube H A Mægler Marstal 74, Stats 15  
 Grumme C A Amsforvalter Assens  
 Grube Hjalmar Bog- og Papirhdl. Vesterg. 57 Odense 375  
 Grüner O Herredsfuldm. Cand. jur. Hunderup. 62 Odense 3665  
 Grønbech J B Udskrivningschef R. Svendborg 967  
 Grønbech H C Apoteker Haarby 24  
 Grenning Georg Gross. Nørreg. 77 Odense 3788  
 Gulbrandsen Wm. Branddirektør Nørreg. 68 Odense 1290  
 Gundersen Alex Tobaksfabr. Assens 32  
 Gyldenbjerg A H Planteskolejer Svendborg 273  
 Gylling William Læge Vesterg. 41 Odense 3697  
 Güth Carl Bogtrykker Redaktør Kongensg. 14 Odense 743  
 Gædeken Valdemar Vicekonsul Gross. R. Vesterg. 89 Odense 1789, Stats 16  
 Gortz Ebbe Kapt. i Fodf. Langelinie 62 Odense 3726  
 Götzsche H Fr. Realskoleforst. Aarup 137  
 Götzsche H C Sognepræst Vissenbjerg pr. Bred Skalbberg 39

**H**agen Carl Overretssagf. Klaragade 50 Odense 621  
 Hagerup E Th. Sognepræst Ronæs pr. Nørre Aaby  
 Halberg Einar Tobaksfabr. Svendborg 427  
 Halberg Harald Tobaksfabr. Villa Egehej Svendborg 346  
 Halberg Otto Tobaksfabr. Villa Egehej Svendborg 346  
 Haldbo C E Stationsforst. Kjørteminde 43  
 Halsteen Niels Skoleinspektør Svendborg  
 Halvorsen Th. Isenkr. Rudkjøbing 20  
 Halvorsen B Justitsr. Købmand Rudkjøbing 51  
 Halvorsen Johs. Købmand Rudkjøbing 78 Priv. 301  
 Hammerich J G B Postmester Bogense  
 Hammershøj Anders fh. Overlærer R. Pjente-møllestr. 9 Svendborg  
 Hammershøj Kr. Sagfører Pjente-møllestr. 9 Svendborg  
 Hansen HOF Adjunkt Forstander for den fynske Handelsdagsskole Læssøeg. 21 Odense 1292  
 Hansen P Apoteker R. Nyborg 219  
 Hansen Th. C Apoteker St. Hans Apotek Odense  
 Hansen Karl Joh. Assurancebestyrer Svendborg 391  
 Hansen H L E Bankbogholder Kjørteminde 234  
 Hansen A C Bankdirektør Middelfart 171  
 Hansen Carl Bankdirektør Faaborg 237  
 Hansen A Chr. Bankfuldm. Middelfart 45  
 Hansen Otto Befragter Korsg. 2 Svendborg 290  
 Hansen H C L Borgmester Lærer Kjørteminde  
 Hansen I C Brygmester Cand. pharm. Holsedore 23 Odense  
 Hansen Holger Byfogedfuldm. Læssøeg. 21 Odense 1481  
 Hansen H P Bygningsinspektør Faaborg 194  
 Hansen R P Cand. pharm. Brygger Nørreg. 45 Odense 281  
 Hansen J Pihl Dampskibseksped. Svendborg 19  
 Hansen H Th. Direktør Nørrebro 43 Odense 220  
 Hansen J C Direktør f. Blumensaadts Fabr. Nederg. 25 Odense 1032  
 Hansen R Direktør Villa Avernakke Nyborg 218  
 Hansen R V Direktør Kjørteminde 140

Hansen Valdemar Direktør f. Svendborg Bryg-hus og Ejær af Svendborg Eddikefabrikker og Ciderbryggerier sv. Vicekonsul Svendborg 256  
 Hansen P Engmester, Engholm pr. Ebberup 12  
 Hansen N H Entreprenør Svendborg 366  
 Hansen A Etatsraadinde Mullerup pr. Gudme 4 Kværndrup 4a  
 Hansen Niels Exam. jur. Kongensg. 23 Odense 1411  
 Hansen N R Exam. jur. Sparekassebogholder Branddirektør Middelfart 138  
 Hansen Carl Fabrikant Overg. 64 Odense 327  
 Hansen H Fabrikant Overg. 62 Odense 327  
 Hansen L P Farvehandler Villa Tove Fruens Bøge 77 Dalum 77  
 Hansen Alb. Forpagter Eskelund pr. Kværndrup  
 Hansen Axel Forpagter Skovsgaard pr. Lindelse 35  
 Hansen C Forpagter Christianslund pr. Bogense 79  
 Hansen Chr. Forpagter Østrupgaard pr. Otterup 123  
 Hansen Ei. Forpagter Mullerup pr. Gudme 4 Kværndrup 4b  
 Hansen Hartvig Forpagter Eriksholm pr. Bogense 119  
 Hansen H I Forpagter Tønnæs pr. Nørre Aaby 206 Udby 206  
 Hansen J Kr. Forpagter Risbro pr. N-Aaby 8 Udby 8  
 Hansen J L Forpagter Nislegaard pr. Otterup 10  
 Hansen N Forpagter Teglværksgaarden pr. Svendborg 513  
 Hansen Vald. Forpagter Petersgaard pr. Rudkjø-bing 213  
 Hansen Anders Forstander Den kgl. Døvstum-meskole Nyborg 179  
 Hansen N A Forsøgsleder Landbrugskand. Aarslev 30  
 Hansen H C Frøhdl. Ringe  
 Hansen H N Forstelerer R. Hjadstrup pr. Kappendrup 45 Uggerslev 45  
 Hansen A Gaardejer Kolfstede pr. Langeskov  
 Hansen A Gaardejer Verringe 64  
 Hansen Hans P Gaardejer Blangstrup pr. Turup 2  
 Hansen H J Gaardejer Amsraadsmedl. Helle-bjerggaard pr. Korinth  
 Hansen H P Gaardejer Amsraadsmedl. Søn-derby pr. Ebberup 41  
 Hansen H P Gaardejer Amsraadsmedlem Sand-ager Torup pr. Assens  
 Hansen H P Gaardejer Amsraadsmedl. Land-væsenkommisær Korkendrup pr. Ullerslev 15 Skalkendrup 15  
 Hansen Jørgen Gaardejer Hudevad pr. Aarslev 52 Davinde 52  
 Hansen Lauritz Gaardejer Sognefoged DM. Køl-lerup pr. Odense 443  
 Hansen Søren Gaardejer Dalsgaard pr. Rynke-by 20  
 Hansen Fr. Glarmester Svendborg 290  
 Hansen P Godsforv. Broholm pr. Gudme 15 Hesselager 15  
 Hansen J Gross. Bøgedal Fruens Bøge 3 Dalum 3  
 Hansen L Gross. Kronprinsensg. 15 Odense 808  
 Hansen N P Gross. Kastaniev. 57 Odense  
 Hansen Peder Gross. Indslev Højgaard pr. N-Aaby  
 Hansen Thor Gross. Villa Jutta Hunderup. 40 Odense 112  
 Hansen Erik Handelsfuldm. Møllerg. 64 Svendborg  
 Hansen Arnold H Herredsfuldm. Svendborg 39  
 Hansen Frederik Husmand Tarup pr. Odense 2459  
 Hansen H Husmand Frørup pr. Ørbæk 30 Frø-rup 30  
 Hansen J Husmand Drejø pr. Svendborg  
 Hansen Lars Husmand Skatteraadmedl. Ande-rup pr. Søhus  
 Hansen H Fischer Ingeniør Jagtv. 10 Odense 2992  
 Hansen S Garnæs Ingeniør Cand. polyt. Ka-staniev. 43 Odense 3306  
 Hansen J Bagge Inspektør Ørnfeldt pr. Kjøl-strup 11 Rynkeby 11  
 Hansen Chr. fh. Isenkr. Egensev. 8 Svendborg 799  
 Hansen H Kammerr. Proprietær Ny Agernæs-gaard pr. Ebberup 12 Snavé 12  
 Hansen J V Kanalfoged DM. FM. Gl. Havne-kaj 1 Odense 25  
 Hansen A V Kapt. i Fodf. R. Langelinie 36 Odense 3202  
 Hansen Johs. Kapt. i Fodf. Odense  
 Hansen Edv. Kommunebogholder Svendborg  
 Hansen P Kontorchef Fruens Bøge 3 Dalum 285  
 Hansen Niels Kreditforeningsdir. Amsraads-medl. DM. R. Baring pr. Asperup 83  
 Hansen A C jun. Købmand Middelfart 10

Hansen A Sefelde Købmand Jernbaneg. 9 Odense 3071  
 Hansen Hans Købmand Middelfart 116  
 Hansen H C Købmand Rikkeminde Odense  
 Hansen H O Købmand Svendborg 42  
 Hansen I Mørk Købmand Rudkjøbing 17  
 Hansen J E Troensegaard Købmand en gros Svendborg 63  
 Hansen C Læge N-Aaby 15  
 Hansen H J Læge Nyborg 158  
 Hansen Laurits Læge Sønderse pr. Odense 15 Sønderse 15  
 Hansen M P Læge Verringe pr. Knarreborg 14 Verringe 14  
 Hansen Syrak Malerm. Faaborg 223  
 Hansen Jørgen Murerm. Amsraadsmedl. Esker pr. Ejby  
 Hansen P C Murerm. Svendborg 258  
 Hansen R Murerm. Ø-Stationsv. 21 Odense 177  
 Hansen G V MøbelFabr. Astrup. 32 Odense 2149  
 Hansen F Navigations-skolebestyrer Borgmester Marstal 75  
 Hansen N P Postmester Nyborg  
 Hansen O F Postmester Rudkjøbing  
 Hansen Axel Prokurist Hunderup. 131 Odense 3189  
 Hansen C Robert Proprietær Brænderup 43  
 Hansen G Proprietær Skebjerggaard pr. Rudkjø-bing 18 Longelse 18  
 Hansen H Proprietær Kroghenlund pr. Sten-strup 17  
 Hansen H P Proprietær Petersminde pr. Ug-gerslev 15  
 Hansen H P Proprietær S-Esterbølle pr. Vef-linge 32 Sørslev 32  
 Hansen I A Proprietær ML. R. Rudkjøbing 364  
 Hansen Ingv. Proprietær Vesterbygaard pr. Longelse 32 Rudkjøbing 236a  
 Hansen J Proprietær Dallund Sønderse pr. Odense 13 Sønderse 13  
 Hansen Jens Jørgen Proprietær Gjelbjerg pr. Ejby 12  
 Hansen L Proprietær Lammehage pr. Ringe 55  
 Hansen N Proprietær Skrøbelevgaard pr. Skrøbe-lev 10 Rudkjøbing 107  
 Hansen Fr. Redaktør Assens 143  
 Hansen Ludvig Redaktør Borgmester Nyborg 484  
 Hansen Erik statsaut. Revisor Vesterg. 68 Odense 1433  
 Hansen Carl Sagfører Assens 44  
 Hansen Chr. C V Sagfører Vindeg. 28 Odense 699  
 Hansen Jacob Sagfører Glamsbjerg 100  
 Hansen Jul. Sagfører Faaborg 375  
 Hansen K L Sagfører Bankdirektør Skibhusv. 55 Odense 2226  
 Hansen H A Skibsbreder R. Turø pr. Svendborg 2 Turø 2  
 Hansen Karl Em. Skibsbreder Svendborg 1124  
 Hansen R S Skibsbreder Turø pr. Svendborg 38 Turø 38  
 Hansen H H Skovrider Tranckjær 37  
 Hansen Jeppe Sognefoged Rønninge pr. Lange-skov 8  
 Hansen Carl Modeweg Sognepræst Ørbæk 20  
 Hansen C V Fogh Sognepræst Langaa pr. Ry-gaard  
 Hansen J A Sognepræst Annasholm Skibhusv. Odense 3585  
 Hansen Jac. fh. Sognepr. R. DM. Lahng. 33 Odense 3805  
 Hansen Preben fh. Sognepræst R. Rudkjøbing 346  
 Hansen N R Sparekassebogholder Middelfart 138  
 Hansen M Sparekassedirektør Pantheonsg. 12 Odense 3031  
 Hansen S Sparekassedirektør Gastrup Damgaard Nørre Aaby 32  
 Hansen Lars Sparekasssekasserer Svendborg  
 Hansen Carl Speditør Hunderup. 36 Odense 2738  
 Hansen N P Speditør Allég. 90 Odense 2875  
 Hansen Vald. Stolefabr. Buchwaldsg. 5 Odense 2722  
 Hansen A Toldforvalter Middelfart  
 Hansen Andreas P Tømmerhdl. Middelfart 210  
 Hansen Valdemar Vinhdl. Vinhuset Svendborg 20  
 Hansen-Solevad Proprietær Fangel-Aagaard pr. Fangel 92 Bellinge 92  
 Harboe L C Tapetfabr. Læssøeg. 22 Odense 2059  
 Harder K U Gross. „Skovbrinken“ Hestehaven pr. Svendborg 489  
 Harder Hans G Købmand Svendborg 821  
 Harder Eli Overretssagf. Rudkjøbing 6  
 Harder V Sognepræst N-Søby 63  
 Harhorn A W Politimester Nyborg  
 Harris S Læge Overg. 4 Odense 1802

Hartmann Adam Bogholder Roarsv. 13 Odense  
 Hartmann-Sørensen S Konsul Vinhd. Hunderup. 38 Odense 1211  
 Hartvigson A fh. Apoteker Kastaniev. 37 Odense 3068  
 Hastrud Jørgen Læge Marstal 24  
 Hassing O E Brandinspektør Svendborg 293  
 Hastrup Constantin Dommer R. Svendborg 593  
 Hauglund Jørgen Sognepræst Forfatter Ø-Hæsing pr. Højrup 72  
 Haugsted Carl Gas- & Vandmester Svendborg 131  
 Haugsted Otto Geert Gross. Slotsvænget 4 Odense  
 Haurvig Elias Fuldm. i Kreditt. Hunderup. 42 Odense 1737  
 Havemann Carl Købmand Rudkjøbing 56  
 Haxthausen F Baron Konsul Villa Roligheden Nyborg 105  
 Hechmann A Savværksejer Faaborg 234  
 Hecht-Pedersen J E Overretssagf. Nørre 87 Odense 2676  
 Hedegaard C P Læge Svendborg 186  
 Heide-Jørgensen A Bogholder Middelfart 42  
 Heide-Jørgensen Forpagter Torbenhøj pr. Nørre Aaby Udby 207  
 Hein Frederik Gross. Kongensg. 74 Odense 155  
 Heineke H B Fabrikejer Kjørteminde 30  
 Hellborn Kai Læge Møsinge 2 Dalby 7  
 Helm W Apoteker Middelfart 43  
 Helm M Konsulent Svendborg 447  
 Helms H M Direktør Nyborg 231  
 Helms Otto Overlæge Sanatorium ved Nakkeløllefjord pr. Pejrup 273  
 Helms H J Proprietær Radstrupgaard pr. Marslev 21  
 Heltvig E Gross. Læssøeg. 6 Odense 3013  
 Heltzen C E Kmhinde Hunderup. 28 Odense  
 Heltzen P Chr. L Landvæsenkommissær R.F.M. Landkilde pr. Odense 821  
 Helweg Harald Læge Vesterg. 23 Odense 1939  
 Hennings Chr. Gross. R. Dronningensg. 3 Odense 100, 1200 & 3803  
 Henningsen H C Amtsradsmedl. MF. Glamsbjerg 97  
 Henningsen C Forpagter Bøgelbjerg pr. Martofte 14 Dalby 14  
 Henriksen R W Læge Birkum pr. Højby F. Davinde 33  
 Henriksen A P Borgmester Sagfører Vesterg. 35 Odense 1164  
 Henriksen H P Hotelejer Strøbadehotel Strøb 35  
 Henriksen J Købmand engros Svendborg 63  
 Hermann H Direktør Marstal  
 Hermann Axel Forretningsf. v. Fyens Venstreblad Vesterg. 39 Odense 3501  
 Hermann A R Gross. Klosterv. 4, 6 Odense 818  
 Hermann Axel Sognepræst Strøb  
 Hermansen H Direktør i Akts. L. Dæhnfeldt Langelinie 6 A Odense 1561  
 Herner N A H Dampskibsekspr. Stationsforst. R. Bagnikop 15  
 Herse August P Kontorchef R. st. Graabrødrest. 21 Odense 7  
 Hertel V A Ingeniør Cand. polyt. Nørrevænget 21 Odense 3973  
 Hertel Th. Overlærer R. Hunderup. 17 Odense  
 Hess H S Direktør Hesselund Middelfart 105  
 Hesseldal R J Godsejer Anderupgaard pr. Odense 2477 & 3977  
 Hey Aksel Apoteker Ringe 34  
 Hey Chr. I Isenkammer Klarag. 37 Odense 2312  
 Hilligsee Torben Læge Vesterg. 30 Odense 2285  
 Hilling Niels Sagfører Bankdirektør Bramdirektør Ejby 5  
 Hindhede N B Redaktør Pastor Kongebro. Middelfart  
 Hinrichsen Harald Cand. jur. Godsinsp. Tranekjer 65  
 Hjarbæk N K A Kasserer i Fyens Stifts Læseforen. Albanov 1 Odense 489  
 Hjerting P Ingeniør Middelfart  
 Hjort E Proprietær Baagegaard pr. Tommerup 15  
 Hjort Wilkens Sparekassedirektør R. Vesterg. 37 Odense 393  
 Hjort H C Sparekasssekasserer Hunderup. 12 Odense 2093  
 Hjorth Georg Gross. fh. Sparekassedir. R. Graabrødrehus Odense 1017  
 Hjorth Johan Guldsmed R. Hølsedore 20 Odense  
 Hoffmann M L C Frøken Rektor Klosterv. 8 Odense 3120  
 Hofman-Bang N E Hofjgm. Stamhusbesidder R. Hofmansgave pr. Otterup 6  
 Hofman-Bang Jul. Skovrider Broholm pr. Gudme Hesselager 74

Holwy E Slagteridirektør Odense  
 Holbeck Alfr. Gross. R. Graabrødrepl. 6 Odense 823  
 Holbeck H St. Rektor Odense  
 Holch Hans Læge Vesterg. 59 Odense 1075  
 Holck Mogens Lensbaron Høtekenhavn pr. Nyborg 516  
 Holck Ellen Baronesse Skovly Dyrehaven pr. Nyborg 278  
 Holck Louise Lensbaronesse Høtekenhavn pr. Nyborg 306  
 Holm A V Inspektør Villa „Kvæld“ Nyborg 452  
 Holm J R Justitsraad Godsforvalter R. Einsidelsborg pr. Kappendrup 10 Krogsbølle 10  
 Holm Ingvard Direktør Ø-Stationsv. 19 Odense 968  
 Holm Elma Læge Sindsygehospital Middelfart  
 Holm Nicolai Læge Bogense 75  
 Holm Thortbjørn Overlæge Dr. med. Sindsygehospital Middelfart 146  
 Holm P Proprietær Dyrehaugegaard pr. Nyborg 207  
 Holmgaard M H Gaardejer Føns pr. Nørre Aaby Udby 27  
 Holmskov P Proprietær Kreaturhdl. Hesselager 45  
 Holst Erik Bankfuldm. Svendborg 569  
 Holst Joh. L. Direktør Svendborg 569  
 Holtvig J P Sognepræst Hillerslev pr. Højrup 126  
 Homann S K Købmand Læssøeg. 72 Odense  
 Horneman Svend Sygehuslæge Nyborg 360  
 Hulgard Læge Møllerg. 26 Svendborg 565  
 Husen J Amtsvestinspektør Svendborg 115  
 Husen E Bankbestyrer Marstal 148  
 Hvenegaard C fh. Forpagter R. Assens 272  
 Hvenegaard Vincent Forpagter Frederiksgave pr. Ebberup 51  
 Hviid Julius Læge Kjørteminde 48  
 Hybel A Hattfabr. Nyborg  
 Hybel C Smedem. Svendborg  
 Hyllested Thorkel Assurancebestyrer MFDR. Rikkesminde Fruens Bøge  
 Hoeg Albert Etatsr. Direktør for Fyens Disconto Kasse R. Vesterg. 8 Odense 80  
 Hoeg F L Sognepræst Svendborg  
 Hoffner-Kjærup Eduard Prokurist S-Boulevard 214 a 1007  
 Høi-Jensen A Redaktør Karen Brahes V. 8 Odense 3577  
 Højrup J K M N Overlærer Realskolen Nyborg 217  
 Høy C T Sognepræst Svanninge pr. Millinge  
 Hoyer Carl Redaktør Hunderup. 200 Odense 4267  
 Høytrup Svend Læge Nyborg 143  
 Høytrup Carl Sognepræst Stenstrup

Ibsen Chr. Direktør Nørre-Aaby  
 Ibsen Anna Enkefrue Planteskolejer Odense 35  
 Ildum A R Sognepræst Føns pr. N-Aaby Udby 24  
 Ingerslev L J K Valgmenighedspræst V-Stationsv. 4 Odense  
 Irgens-Hansen Ove Fabrikant Svendborg 871  
 Irminger Johan Stationsforstander R. Assens  
 Iskov H C O Proprietær Gadsbøllegaard pr. Bred Aarup 87  
 Iversen Wilh. Bogholder Carl Baggers Allé 8 Fruens Bøge 2 Dalum 65  
 Iwersen L Moth Repræsentant Fredens Allé 5 Fruens Bøge  
 Iversen R Tobaksfabr. Rudkjøbing 97

Jacobi William Læge R. V-Skjerninge 2  
 Jacobsen J J Amtstuefuldm. Svendborg  
 Jacobsen N Arkitekt R. Læssøeg. 24 Odense 376  
 Jacobsen Georg Bankfuldm. Filsofsgangen 12 Odense 1600  
 Jacobsen J Bestyrer Radstrupgaard pr. Marslev 21  
 Jacobsen Emil Bogholder Vesterg. 73 Odense 1583  
 Jacobsen P Direktør Læssøeg. 40 Odense 2305  
 Jacobsen J Friskolelærer MF. Rudme  
 Jacobsen E Godsforvalter Juelsberg pr. Nyborg 232  
 Jacobsen M Erk. Kommunekasserer Assens  
 Jacobsen H P Landinspektør Haarby 28  
 Jacobsen R Murerm. Munkevangen 59 Odense 576  
 Jacobsen J P Sagfører Vesterg. 78 Odense 322  
 Jacobsen W Sparekassebogholder „Alfa“ Svendborg  
 Jacobsen J Sparekasssekasserer Rudkjøbing  
 Jacobsen Chr. Urmager Vesterg. 62 Odense 601

Jacobæus P Proprietær Ny Klingstrup pr. Vejstrup 29  
 Jahn Peter Gross. Graabrødrehus Odense 2086  
 Jakobsen Anders Fabrikant R. Fraugde pr. Marslev Davinde 22  
 Jakobsen J C Fabrikant Fraugde pr. Marslev 111  
 Jakobsen Peter Fabrikant Langelinie 43 Odense 1765  
 Jakobsen J P Gaardejer Toderup pr. Guldbjerg 38 Sørslev 38  
 Janssen W Proprietær Bonnegård pr. Glamsbjerg 178  
 Jantzen Thal Amtslæge Graabrødrepl. 2 Odense 799  
 Jantzen Kai Forpagter Jerstrup pr. Jullerup 9 Grindløse 9  
 Jantzen Søren Postmester Middelfart 167  
 Jeberg Søren Fabrikant Allég. 25 Odense  
 Jøbstrop O Ingeniør Cand. polyt. Odense 4042  
 Jensen Andreas Arkitekt Niels Juels V. Svendborg 809 & 686  
 Jensen N P Arkitekt Dronningensg. 8 Odense 934  
 Jensen Sophus Bankdirektør Svendborg 844  
 Jensen Th. Blikkenslagerm. Faaborg 120  
 Jensen J J Branddirektør Middelfart 144  
 Jensen Vald. Branddirektør Nyborg 9  
 Jensen Carlos Direktør i Akts. L. Dæhnfeldt Langelinie 29 Odense 1616  
 Jensen C E Direktør Strandv. 12 Nyborg 200  
 Jensen Hans Direktør Rudkjøbing 60  
 Jensen J Chr. Direktør R. Ringe 11  
 Jensen J M Direktør Tønderlundsv. 31 Odense 221  
 Jensen Carl Domorganist Klosterv. 14 Odense  
 Jensen H Driftsbestyrer I. Glasv. 20 Odense  
 Jensen C C Fabrikant Faaborg 71  
 Jensen Martin Fabrikant Svendborg 65 & 66  
 Jensen A Forpagter Fælledgaard pr. Kappendrup 10 Krogsbølle 18  
 Jensen H Forpagter Gammelgaard pr. N-Aaby Udby 202  
 Jensen J Forpagter Rønningesøgaard pr. Ullerslev 23 Langeskov 23  
 Jensen Oluf Forpagter Østrupgaard pr. Vester Hæsinge 11 Hastrup 11  
 Jensen A Forretningsf. Jernbaneg. 4 Odense 444  
 Jensen Albert Forretningsf. Svendborg 516  
 Jensen H Forretningsf. DM. Vesterg. 96 Odense 213  
 Jensen J P Forstander f. Odense Købmandsskole Lindcallé 4 Odense 2350  
 Jensen N Kjørgaard Forstander Dalumhus pr. Hjallesøe Dalum 131  
 Jensen Jacob Gaardejer Rodstrup pr. Jullerup 23 Uggerslev 23  
 Jensen Jakob Gaardejer Søndergaard Frørup 61  
 Jensen Jens Gaardejer R. Nordskov pr. Guldbjerg 34 Sørslev 34  
 Jensen P Gaardejer Lille Viby pr. Kjørteminde 82  
 Jensen Peder Gaardejer Sognefoged Kustrup 1 Røjle 17  
 Jensen Ernst Gross. Alexanderg. 11 Odense 4089  
 Jensen Berend Hdlsgartner Svendborg 441  
 Jensen J Chr. Hotelejer Ringe 12  
 Jensen M C Husmand Bullerup pr. Agedrup.  
 Jensen J C Ingeniør Albani Torv 7 Odense 1718  
 Jensen Cai Inspektør Stralløeanstalten Nyborg  
 Jensen Andrew Købmand Vesterg. 9 Odense 2460  
 Jensen J C Købmand Marstal 47  
 Jensen Marius Købmand Filsofsgangen 23 Odense 2850  
 Jensen A Schou Læge Ulbølle V-Skjerninge 19  
 Jensen H Th. Læge Strynø  
 Jensen Torben Mejeribestyrer R. Gislev pr. Ørbæk 4 Gislev 4  
 Jensen Axel Overlæge Sygehuset Assens 119  
 Jensen Hjalmar Overretssagf. Middelfart 75 & 120  
 Jensen J Vinth Overretssagf. Svendborg 421  
 Jensen Hans Papirhdl. en gros Nyborg 316 & 412  
 Jensen Vilhelm Politimester Assens  
 Jensen Paul W Prokurist Albanig. 5 Odense 3162  
 Jensen Axel Proprietær Taaruplunde pr. Frørup St. 40  
 Jensen O P Eriksen Proprietær Torpegaard pr. Aarslev Davinde 26  
 Jensen A Provst Pastor emer. Magleby pr. Nordenbro  
 Jensen N J Sadelmager Kongensg. 41 Odense 935  
 Jensen Chr. Sagfører Skibhusv. 53 Odense 901  
 Jensen H Tranberg Sagfører Cand. jur. Filsofsgangen 16 Odense

Jensen N J Sagfører Aarup 16  
 Jensen Anders Skibsbymester Svendborg 524  
 Jensen H Sparekassbestyrer DM. Faaborg 391  
 Jensen Fred. Sparekassedirektor Nørre Aaby  
 Jensen M K Sparekassedirektor Aarup 75  
 Jensen J M Sparekassekasserer Assens  
 Jensen J M Toldforvalter Faaborg  
 Jensen C Tømmerhdl. Overg. 14 Odense 275  
 Jensen RN Tømmerm. Pasopvej 43 Svendborg 271  
 Jensen Albert Urmager ML. Svendborg 673  
 Jensen Th. Urmager Guldsmed Assens 233  
 Jensen C A Vejer og Maaler R. Svendborg 244  
 Jensen-Saltø Joh. P. Proprietær Landbrugskand.  
 Cathrinebjerg pr. Strib 9 Røgle 9  
 Jentzsch Carl Buntmager Vesterg. 24 Odense  
 567  
 Jeppesen J Gaardejer Overkærby pr. Kjerteminde  
 Jeppesen Kr. Husmand ML. S-Næraa pr. Aarslev  
 Jeppesen J H Kommuneholdholder Rudkjøbing  
 Jervelund C C. Gross. Gaardejer Ejby pr. Odense  
 529  
 Jespersen Jens Direktør Laugelinie 34A Oden-  
 se 4030  
 Jespersen H C Proprietær Carolinekilde Næsby  
 1025  
 Jespersen Valdemar Proprietær R. Næsbyhoved  
 pr. Odense 717  
 Jessen J R Forpagter Braesholm pr. Aarup  
 Ørsted 12  
 Jessen P Forpagter Barnehojgaard pr. Faaborg 36  
 Jessen P Læge Bogense 48  
 Jessen Knud Proprietær Ullmose pr. Vester  
 Skjerninge 75  
 Johansen Georg S Apoteker Faaborg 70  
 Johansen I. Direktør Marstal  
 Johansen H Fisker Bogense 63  
 Johansen H Købmand Nyborg  
 Johansen J Fabrikinspektør Oluf Bagers G. 7  
 Odense 436  
 Josephsen H V Apoteker Gislew pr. Ørbæk  
 Gislew 25  
 Juel H Rudolf Kmh. Hofjgm. Stamhusbesidder  
 R. Hverlinge pr. Kjerteminde 60  
 Juel J C Kæmmer Faaborg  
 Juel Svend Sognepræst Munkbebo pr. Kjerte-  
 minde  
 Juel-Brockdorff A Baronesse Oversygeplejerske  
 Generalindehuset pr. Troense  
 Juel-Brockdorff J Enkebaronesse Generalinde-  
 huset pr. Troense, Stats 3  
 Juhl Olaf Bestyrer Kjerteminde 238  
 Juhl Johs. Forpagter Valdemar Slot pr. Troense,  
 Stats 6  
 Jungersen A L Læge Sandager pr. Assens  
 Junker Niels Læge Korslokkegaard pr. Odense  
 741  
 Justesen Ludvig Vicekonsul Vinhdl. Kastaniev. 3  
 Odense 1233  
 Juul Edgar Apoteker Albani Apotek Hunder-  
 rupv. Odense 863  
 Juul L H Gaardejer Egense pr. Svendborg  
 Juul-Christensen V Købmand Nyborg 193  
 Juul-Pedersen N P Sagfører Lindeallé 23 Odense  
 1608  
 Jürgensen Jules Bruun Bankkass. Ny Vesterg. 9  
 Odense 1678  
 Jürgensen Richard Sognepræst Provst Bogense 21  
 Jürgensen Erits Arkitekt Svendborg 674  
 Jürgensen N Bankdirektør Ringe 129  
 Jürgensen S Bestyrer Bønsvang pr. N-Aaby  
 Udby 12  
 Jürgensen J Birkefuldm. Cand. jur. Ulvsrod pr.  
 Ejby 28  
 Jürgensen Jørgen Bogholder Odinsg. 34 Odense  
 Jürgensen Chr. Direktør f. Dansk Akkumulator-  
 Fabrik Lindeallé 15 Odense 3137  
 Jürgensen Doris Enke e. Jægern. Tiselholt  
 Vejstrup 2  
 Jürgensen Paul Fiskeeksportør Kjerteminde 143  
 Jürgensen Chr. Forpagter Biskopstorp pr. Ullerslev  
 19  
 Jürgensen N Forpagter Søholm pr. Glamsbjerg  
 23  
 Jürgensen Th. Forretningsf. Forstplanteskolen  
 Faaborg 195  
 Jürgensen H Gaardejer Møllelykkegaard pr. Vef-  
 linge  
 Jürgensen Jørgen Gaardejer Nymark pr. Holmstrup  
 Jürgensen Arent Godsforvalter Holstenshuus  
 pr. Faaborg 62  
 Jürgensen S Godsfuldm. Kommunesekr. Hol-  
 ckenhavn pr. Nyborg 13  
 Jürgensen Anton Gross. Læssøeg. 86 Odense  
 943  
 Jürgensen M L. Gross. Fruens Bøge Dalum 135  
 Jürgensen Peder Husejer Skatteraadformand  
 Landvæsenkommisær R. Næsby Odense 1935  
 Jürgensen J Kammer. Hunderupv. 73 Odense 1

Jørgensen Egit Kapt. MF. R. DM. Hunderupv. 22  
 Odense 1924  
 Jørgensen J P Kordegn Middelfart 201  
 Jørgensen Herm. Krølhaarsfabr. Kongensg. 5  
 Odense 252  
 Jørgensen Chr. Kulimporør Assens 9  
 Jørgensen Jacob Kunstmaler Åræskjøbing  
 Jørgensen Charles H M Købmand Svendborg  
 80  
 Jørgensen Ferd. Købmd. Sparekassedir. Kloster-  
 gaarden Svendborg 55  
 Jørgensen N Chr. Købmd. Nicolaig. 7 Svendborg  
 305  
 Jørgensen Hans Læge S-Broy pr. Brobyværk 10  
 Jørgensen J C Læge MfDR. Assens 133  
 Jørgensen J Madrasfabr. Svendborg 330  
 Jørgensen Math. Proprietær Husemosegaard pr.  
 Holmstrup 26  
 Jørgensen Johs. Regnskabsf. Ø-Stationsv. 34  
 Odense Syd. Jerub.  
 Jørgensen Gudrun Brix Frk. Sagfører Cand.  
 jur. Nyborg  
 Jørgensen J Sagfører Assens 23  
 Jørgensen J Ph. Skibsreder Turo pr. Svendborg  
 Turo 15  
 Jørgensen Marie Skoleforstanderinde St. Hans  
 Pl. 5 Odense 2074  
 Jørgensen V E Skoleinspektør R. Nyborg 329  
 Jørgensen J Sogneraadformand Munkgaard  
 pr. Aarup 102  
 Jørgensen J C Sparekassbestyrer Nyborg 12  
 Jørgensen H I Sparekassesholder Nørre Aaby  
 Jørgensen N Tømmer. Svendborg 142  
 Jørgensen J P Vinhandler Vesterg. 53 Odense  
 3073

Kaalund C Isenkrammer Rudkjøbing 20  
 Kaas J H Læge Overg. 6 Odense 1552  
 Kaas H J M H Overlæge Allég. 84 Odense  
 Kaas Otto Stamhusbesidder Kmjkr. Nedergaard  
 pr. Tranekjær Snede 3  
 Kabell A Tandlege Cand. phil. Nyborg 163  
 Karnov M Overretssagf. Bankdir. Rudkjøbing  
 231  
 Kattrup R Proprietær Landvæsenkommisær R.  
 Risinge pr. Ullerslev 50  
 Kattrup Johs. Provst Sognepræst Svindinge R.  
 Ørbæk 48  
 Kauffmann C M Isenkr. Svendborg 34  
 Keld Edvard Læge Svendborg 139  
 Kemp Otto Købmand Nørrebro 91 Odense 95  
 Kier C V Maskininsp. Vesterg. 76 Odense 276  
 Kildeberg Anton Møbellfabr. Vesterbro 63  
 Odense 1757  
 Kildemoes Hans Proprietær st. Drigstrupgaard  
 pr. Holmstrup 9  
 Kirchhoff C W Gross. Ø-Stationsv. 40 Odense  
 1822  
 Kiær Gustav W Læge Svendborg 501  
 Kiær Axel W Tandlege Dr. dent. surg. Villa  
 Pax Svendborg 370  
 Kiær Mar. Tandlege R. Kiærshøj Svendborg  
 310  
 Kiærskou Gustav Sognepræst Dalby 163  
 Kiærboe Emil Etatsr. Kreditforeringsdirektør R.  
 Bülowsvej 2 Odense 1079  
 Kjeldsen Christian Arkitekt Branddirektør  
 Faaborg 136  
 Kjellerup C Gross. st. Graabrødrestr. 11 Oden-  
 se 3216  
 Kjer Ernst Forretningsf. Helgav. 13 Odense  
 3361  
 Kjer Hjalmar Arkitekt Filosofgangen 15 Odense  
 701  
 Kjer Aug. Forpagter Skovgaarde pr. Flemlese  
 Assens 55  
 Kjer Edvard Sognepræst Tullebølle pr. Rudkjøbing  
 Kjer Chr. Tandlege R. Allégade 61 Odense 226  
 Kjer-Nielsen Chr. Landbrugslærer Ny Hjallesø-  
 gaard pr. Hjallesø Dalum 37  
 Kjærgaard P Sognepræst Kauslunde 89  
 Klagenberg E Kommunesekretær Svendborg  
 Klausen Klaus Peter Rentier Emteker pr. Assens  
 Husby 83  
 Klein P G Vicekonsul Gross. Nyborg 19  
 Kinkyby Anders Friskolelærer R. Dalby  
 Kløvborg Anders Provst Sognepræst Bregninge  
 pr. Troense  
 Kløve J Gaardejer Staaby Brobyværk 74  
 Knippel Carl Malerm. Faaborg 233  
 Knudsen Ditlev Bankdirektør Bredstedg. 8  
 Odense 4057  
 Knudsen Andr. Bankrevisor Lindeallé 21 Odense  
 3903  
 Knudsen H J Cand. polyt. Stads-Afdelingsingeniør  
 Finsens Allé 25 Odense 1743  
 Knudsen D C Direktør Svendborg 13  
 Knudsen Hans Direktør Svendborg 43

Knudsen Holger Direktør Svendborg 666  
 Knudsen R E A Direktør Birkev. 6 Odense 3275  
 Knudsen M Fabrikant Vesterg. 5 Odense 1580  
 Knudsen K I Forpagter Mosegaard pr. N-Aaby  
 Udby 204  
 Knudsen Anders fh. Gaardejer Hunderupv. 54  
 Odense 3625  
 Knudsen Chr. Gaardejer Sønder Skovgaard pr.  
 Højby F. 24  
 Knudsen J P Gaardejer Amdsraadsmedl. Byl-  
 lerup pr. N-Aaby 64  
 Knudsen C Husmand Aarslev  
 Knudsen Marius Ingeniør Langesø Bred-  
 bjerg 83  
 Knudsen Hans Ph. Kalkværksejer Nyborg Lan-  
 dev. 18 Odense 219  
 Knudsen Chr. Købmd. Ø-Stationsv. 6 Odense 3677  
 Knudsen Gustav fh. Købmand Rudkjøbing  
 Knudsen K S Købmand Ristinge pr. Humble  
 7  
 Knudsen Andr. C Manufakturhdl. Assens 40  
 Knudsen H H Maskinfabr. Vesterbro 33  
 Odense 3698  
 Knudsen V Proprietær Eskelund pr. Kværndrup  
 Knudsen Conrad Provst Middelfart  
 Knudsen Th. K Sognepræst Gjelsted 96  
 Knudsen Peder Vognmand Svendborg 295  
 Koch E C F W Ingeniør kapt. Telefoning. Pla-  
 tanv. 62 Odense 1820  
 Koch H Inspektør Tranekjær Slots Ladegaard pr.  
 Tranekjær 44  
 Koch Emil Præst R. Lindev. 16 Odense  
 Koefoed Carl Forretningsf. f. Albani Bryggeri  
 Albanig. 20 Odense 301  
 Koefoed C A Læge Troense  
 Kofoed M Kapt. Tønderlundsv. 26 Odense 1807  
 Kolding G Bogholder Øxenbjergv. 5 Svendborg  
 Korch C Brandt Købmand Nyborg  
 Korsgaard P Ingeniør Cand. polyt. Fabrikejer  
 MF. R. Nyborg 260  
 Krabbe Torben Bestyrer Løjtn. Tøystrup pr.  
 Ringe Ryslinge 91  
 Krabbe Iver Dommer Åræskjøbing 60b  
 Krabbe J H fh. Distriktslæge Åræskjøbing 4  
 Krag M G Læge R. DM. Dreslette pr. Flem-  
 løse Snave 7  
 Krag H V Sagfører Kjerteminde 24  
 Krag Mouritz G Skibsmægler, kgl. Vejer, Maa-  
 ler & Vrajer Assens 200, Stats 10  
 Kragballe N C Læge Vesterg. 39 Odense 1119  
 Kragh Aage Disponent Læssøeg. 9 Odense 667  
 Kragh Kr. Skoleinsp. Kjerteminde 169  
 Kragh-Müller Poul Forstander Hesselager  
 Krarup Theodor Dommer Frederiksg. 2  
 Odense 859  
 Krarup Christian Gaardejer Birkholm pr. Guldbjerg  
 Særslev 40  
 Krarup K H Landinspektør Albanit. 8 Odense  
 388  
 Krarup V Læge Flakhaven 1 Odense 1755  
 Krarup V Overretssagf. R. Hunderupv. 51 Odense  
 1884  
 Krarup N P Politimester Svendborg  
 Kraunse E Stationsforstander Nyborg  
 Krebs L H Oberstløjtn. R. DM. Overg. 58 Odense  
 Kriebel H P Rebslagerm. R. Nyborg 255  
 Kristensen Kristen Bygmester Morud  
 Kristensen Lars Gaardejer Amdsraadsmedlem  
 Landvæsenkommisær R. Ringe 64  
 Kristensen Vilh. Gaardejer Instruktør R.  
 Hjelmkilde pr. Skaarup 14  
 Kristensen N P Møllebygger Svendborg 325  
 Kristensen J Proprietær Pilegaard pr. V-Aaby  
 V-Skjerninge 25  
 Kristensen-Randers J P fh. Højskoleforstander  
 R. Bakkevænget pr. Ollerup V-Skjerninge 94  
 Kristiansen K T Læge Skallebølle pr. Tom-  
 merup 26  
 Kristiansen Holger Redaktør MF. Rudkjøbing 152  
 Kristiansen H P Tømmerm. Faaborg 78  
 Krogh A Frøhdl. Ny Kongev. Odense 1399  
 Krogh J Gaardejer S-Højrup pr. Pederstrup  
 Aarslev 28  
 Krogh P Gaardejer Bukkegaard pr. Snøde 7  
 Krohn Helge Læge Haarby 6  
 Kromann Christian Læge Marstal 28  
 Kromann M Proprietær Bjernemose pr. Svend-  
 borg 351  
 Kromann Erik B Skibsreder Skibsmægler Marstal  
 70  
 Kromann R Skibsreder Marstal 11  
 Kromphardt K Proprietær Skovsbo pr. Longelse  
 St. 25  
 Kruheffer F A Landinspektør Branddirektør  
 Rudkjøbing 138  
 Kruheffer L Skovrider Egeskov pr. Kværndrup 62  
 Kruse A F Overretssagfører Kogtvedgaard pr.  
 Svendborg 1



Krunse P A Cand. pharm. Købmand Hunderup. 48 Odense 1410  
 Krøyer Gustav Fabrikant Villa Regia Odense 550  
 Krøyer H Ingeniør Svendborg 124  
 Krøyer H I Købmand Svendborg 27  
 Krøyer Carl Fr. v. Oberst K.D.M. Nyborg 530  
 Kyed Joh. Kontorchef Skovvang pr. Beldringe Allésø 24  
 Kyhe A Direktør Læssøeg. 42 Odense 2713  
 Lacoppidan-Petersen Sagfører Svendborg 445  
 Lambro Waldemar Direktør for Sydfyenske Dampskibsselskab Svendborg 1037  
 Landsberg E Fabrikant Løjtn. Nyborg 86  
 Lange Vald. Apoteker Ferritslev pr. Ullerstev 9 Ferritslev 9  
 Lange Vald. Direktør Svendborg 306  
 Lange L. H Forpagter Ørbæk pr. Ørbæk 39  
 Lange Jakob E Forstander Husmandsskolen pr. Odense 1890  
 Lange R. Godssejer Ørbæk pr. Ørbæk 4  
 Lange Alfred Godsforvalter Krengerup pr. Naarup 61 Glimsbjerg 69  
 Lange Johs. B Grosserer Overg. 50 Odense 158  
 Lange Hans Hattefabr. Svendborg 140  
 Lange Graham C Murer. Svendborg 449  
 Lange P. E. Prokurist Læssøeg. 4 Odense 2406  
 Lange Viggo Proprietær Lindevads Mølle pr. V-Aaby 84 V-Skjerning 84  
 Lange P. Sognepræst St. Hans Præstegaard Odense 1405  
 Langelund A. I. Købmand Nyborg 445  
 Langhorn A. Direktør Svendborg 669  
 Langkilde CC Bankdirektør Vicekonsul Nyborg 457  
 Langkilde H. P. Etatsr. R. Kystv. Nyborg  
 Langkilde K. Godssejer Landbrugskand. Bramstrup pr. Højby F. 45  
 Langkilde Thorvald Kommunelæge Vesterg. 55 Odense 498  
 Langkilde Chr. Læge Forstander f. Epileptikerhjemmet Nyborg 142  
 Langkilde H. Proprietær Langkildegård pr. Stenstrup 101  
 Lankjær L. S. Jernbanelæge Otterup 27  
 Lantow C. B. Bogholder i Fyens Disconto Kasse Hunderup. 52 Odense  
 Larsen A. M. Bankdirektør Glimsbjerg  
 Larsen L. C. Bankkasserer Lahng. 70 Odense 2385  
 Larsen Vilh. fh. Boghdl. Horsetov 1 Odense  
 Larsen N. P. Brøndborer Dronningensg. 93 Odense 247  
 Larsen Fr. By- og Herredsfuld. Faaborg 259  
 Larsen Laurits By- og Herredsfuld. Cand. jur. Nyborg 214  
 Larsen Herluf Direktør Øxenbjergv. 34 Svendborg 369  
 Larsen N. Direktør f. Fyens Andels Foderstoffor- og Sydfyenske Landmænds Smørekseportføren. Svendborg 424 (Kontor 95, 283, 383 & 883, Stats 16)  
 Larsen P. M. Direktør f. Faaborg Vegetabil-Margarinefabrik Faaborg 24  
 Larsen J. Fabrikant Margarinefabriken „Fyen“ Hesselager 2  
 Larsen M. Fisker Amdsraadsmedl. Munkebo pr. Kjørteminde  
 Larsen H. Forpagter Søbo pr. V-Hæsing 8 Hastrup 58  
 Larsen K. L. Forpagter Heldagergaard pr. Svendborg 400  
 Larsen Mads Gaardejer MF. Hessem pr. Otterup  
 Larsen Niels Gaardejer Edelgaard pr. Vejstrup 55  
 Larsen Chr. fh. Godsforvalter Allég. 32 Odense 3144  
 Larsen Emil Gross. Hunderup. 63 Odense 1853  
 Larsen J. M. Gross. Hunderup. 105 Odense 2150  
 Larsen J. Ingeniør Cand. polyt. Hjallesø. 83 Odense 1475  
 Larsen L. Iver Inspektør Voldtofte pr. Flemløse 8 Haarb 83  
 Larsen Carl Kammerr. Kordegn R. FM. Allég. 90 Odense  
 Larsen L. C. T. Kommunebogholder DM. Nyborg 585  
 Larsen J. C. Kommunekasserer Birkevej 11 Odense 138  
 Larsen L. Hansen Konsulent Landbrugskand. Nyborg Landev. 188 Odense  
 Larsen Johannes Kunstmaler Kjørteminde 177  
 Larsen Axel Købmand Vesterg. 53 Odense 1909  
 Larsen G. V. Købmand R. Bogense 3 & 42 Stats 1  
 Larsen Hegermann Købmand Assens 48  
 Larsen Johs. F. C. Købmand Læssøeg. 48 Odense 1149

Larsen Chr. Landinspektør Branddirektør Filsofsgangen 20 Odense 914 & 2697  
 Larsen L. Maskinfabr. Albanig. 59 Odense 826  
 Larsen Gunnar Overretssagf. Jagtv. 41 Odense 3871  
 Larsen H. Kryger Plantevilsleder Landbrugskand. Brolykke pr. Nordenbro  
 Larsen D. Proprietær Svendstrupgaard pr. Rudkjøbing 103a  
 Larsen Mads Proprietær Barløsegaard pr. Assens 6 Salbrovad 6  
 Larsen Karl Redaktionssekr. Bülowsv. 19 Odense 1903  
 Larsen Alfred Redaktør af Langelands Avis Rudkjøbing 40  
 Larsen Chr. Sagfører Ringe 19  
 Larsen Eduard Seminarieforst. Dr. phil. Skaarup 15  
 Larsen Jakob Skatteraadsformand Direktør Vejle pr. Allested 27  
 Larsen Vilhelm Skovrider Rørdam pr. Ejby 22 Husby 22  
 Larsen Aage Slagteridirektør Svendborg  
 Larsen L. C. Sneedkerm. Ø-Stationsv. 6 Odense 1615  
 Larsen L. A. Sognefoged Christiansminde pr. Søhus Odense 845  
 Larsen L. P. Sparekassebogholder Kastaniev. 17 Odense 15  
 Larsen A. F. Stølefabr. Henriettev. Odense 898  
 Lassen J. A. Apoteker Svendborg 1011  
 Lassen Knud By- og Herredsfuld. Cand. jur. Nyborg 181  
 Lassen K. Forp. Harritslevgaard pr. Børgense 59  
 Lassen Thorvald Kapt. Platanv. 5 Odense 2198  
 Lassen J. C. Hvenegaard Proprietær Forsikand. Selleberg pr. Marslev 17  
 Lassen Valdemar Skoledirektør Cand. mag. Odense 244  
 Lassen P. H. Skovrider Løjtn. Glorup Skovriderbolig pr. Svindinge F. Ørbæk 85  
 Lassen Søren Sognepræst R. Asperup pr. Asperup 82  
 Laub Esther Frøken Fæster Sludegaard pr. Slude Frørup 2  
 Lauesen K. Enkefrue Boltinggaard pr. Ringe 90  
 Lauesen Hans Langkilde Forpagter Boltinggaard pr. Ringe 95  
 Lauesen A. L. Kapt. i Fodf. Albanig. 2 Odense 1350  
 Lauritsen C. P. Købmand Svendborg 29  
 Lauritzen C. I. Ingeniør Lindeallé 6, 8 Odense 1177  
 Lauritsen Laurits Direktør ML. Stenstrup 4  
 Laursen M. Gymnasieførst. Cand. theol. Fruens Bøge  
 Lave E. Overjæger Gammeldam Wedellsborg pr. Ejby 6 Husby 6  
 Lehmann Vilhelm Justitsr. Filialdirektør i Nationalb. Overg. 10 Odense 1577  
 Lehrmann Jul. Købmand Ringe 73  
 Leidersdorff G. Adjunkt Læssøeg. 44 Odense 3352  
 Lekven Johs. Direktør Grand Hotel Odense, Stats 18  
 Lemming H. P. Kredslæge Fængselslæge Nyborg 386  
 Lerche Kai Baron Ølundgaard pr. Otterup 90  
 Lerche Sophie Enkegrevinde Egelykke pr. Tranekjær 23  
 Lerche O. N. Garverm. Svendborg 364  
 Lersey Lars Overretssagf. Kongensg. 37 Odense 1961  
 Lersey Fred. Sagfører Thorsg. 3 Odense 1266  
 Leth Søren A. Købmand Kierner Bogense 188  
 Lieth Max v. d. Gross. Lindeallé 20 Odense 1945  
 Liktenberg Dan Bogtrykker Fabrikant Klareg. 25 Odense  
 Lillevang H. Forretningsf. Lahng. 68 Odense 1902  
 Lillienskjöld H. Sparekassebogholder Lahng. 51 Odense 3015  
 Lindberg Fr. fh. Bankdirektør Faaborg 145  
 Linde Axel C. B. Elektroingeniør Installatør Vesterg. 88 Odense 1265  
 Lindegaard-Andersen Herredsfuld. Læssøeg. 4 Odense 942  
 Lindekilde Th. J. Forpagter Hindemæe pr. Ullerslev 9  
 Lind N. P. fh. Gaardejer Sønder Næraa pr. Aarslev 10  
 Linstow J. v. Telefondirektør R. Langelinie 27 Odense 1300  
 Loft Johannes Adjunkt Sadolinsg. 44 Odense  
 Logie J. Avisbruger Middelfart 253  
 Lohmann C. Direktør Helgav. 23 Odense  
 Løllesgaard R. H. Bankdirektør Svendborg  
 Løllesgaard E. Overlæge Albanig. 54 Odense  
 Løllesgaard Knud Overretssagf. Vesterg. 2 Odense 19  
 Lomholt J. P. Amtsvajnspektør Kapt. R. Langelinie 50 Odense 372  
 Lorentzen V. Proprietær Bublgaard pr. Ejby 81

Lorenzen M. P. Løjtn. Forpagter Margaard pr. Farstrup Sønderø 3  
 Lous Aage Fr. Ingeniør Cand. polyt. Allég. 22 Odense 3125  
 Ludvigsen H. Forpagter Scheleborg pr. Dalby 16  
 Lund Otto Apoteker Sønderø pr. Odense Sønderø 29  
 Lund Jens fh. Højskoleforstander Vejstrup 59  
 Lund Peder Møbelfabr. Gjerriusg. 40 Svendborg 229  
 Lund J. C. Oberstløjtn. i Fodf. R. DM. Odense  
 Lund Erik Reservelæge Middelfart 222  
 Lund Rud. Nic. Sparekassedirektør Sagfører Borgmester R. Rudkjøbing 111  
 Lund L. E. Stationsforst. Ringe  
 Lund Hansen Forpagter Dallund Sønderø pr. Odense  
 Lumvig Frederik Boghdl. Vesterg. 57 Odense 2660  
 Lützhoff P. E. Stationsforstander R. Odense  
 Lüders C. J. P. Kommune revisor Vesterg. 11 Odense 3978  
 Lykke-Meyer Skovrider Godsforv. Søndergaard pr. Aarup 91  
 Lyman R. Driftsbestyrer Svendborg 82  
 Lyng Johannes Boghdl. Flakhaven Odense 28 & 3228  
 Lyngbye Frits Ingeniør Pantheonsg. 18 Odense  
 Lytjen Marinus fh. Vinhdl. Odense 1933  
 Lützen F. Kiosk Centrum Svendborg 909  
 Lützen A. Proprietær Hanesborg pr. Ullerstev 12 Rynkeby 12  
 Lützhoff Hans Ingeniør Hunderup. 29 Odense 3882  
 Lützhoff H. H. H. Stiftsprovst R. DM. Filosofgangen 6 Odense 1304  
 Logstrup T. Sognepræst R. Nyborg  
 Londahl Chr. Falk Bagerm. Vesterg. 82 Odense 194  
 Løwe Johs. Skoleinspektør Overg. 66 Odense 631 & 4198  
 Maag Axel Læge Albanig. 14 Odense 2348  
 Maae Johs. Direktør Fruens Bøge 250  
 Mæckprang C. M. Forpagter Løjtn. Holstenshus pr. Faaborg 210  
 Mæckprang Johs. Direktør Exam. polyt. Villa Ly Faaborg 360  
 Madsen L. V. H. Adjunkt Kongensg. 17 Odense  
 Madsen M. S. Bogholder Langelinie 6 Odense 2156  
 Madsen N. A. L. Driftsbestyrer Nørre Aaby  
 Madsen M. C. Fabrikant Hjallesø. 53 Odense 515  
 Madsen J. Forretningsf. Svendborg  
 Madsen M. Gaardejer Landvæsenkommissær Hvidkilde Bødegaard Otterup pr. Vester Skjerning 131  
 Madsen M. P. Herredsfuld. Klosterv. 21 Odense  
 Madsen P. F. Inspektør Rørbæk pr. Revninge Rynkeby 13  
 Madsen J. C. Justitsr. Chef f. Odense Byrådssekretariat Nørreg. 36, 38 Odense 809  
 Madsen M. Frøken Kommunekasserer Middelfart  
 Madsen Poul Læge Landet Taasinge pr. Svendborg, Stats 10 Landet 10  
 Madsen Vilhelm Læge Gjelsted 27  
 Madsen H. P. Murerm. Direktør Svendborg 1048  
 Madsen Niels Overretssagf. Slotsvangen 2 A Odense 3310  
 Madsen M. Proprietær Nørreballe pr. Tryggevad 14  
 Madsen Marius Proprietær Skovgaard pr. Kjølstrop Rynkeby 19  
 Madsen Carl Redaktør Rudkjøbing 188  
 Madsen H. J. Sagfører Svendborg 213  
 Madsen Chr. Sognefoged Thorbollegaard pr. Langeskov Ferritslev 55  
 Madsen M. P. Sognepræst Allested 78  
 Madsen-Mygdal Thomas Forstander R. Dalum Landbrugsskole pr. Hjallesø 130  
 Maegaard R. Bestyrer Allerup Skovgaard pr. Højby F.  
 Maegaard J. F. Landbrugskand. Sekretær Oluf Bagers G. 3 Odense  
 Magelund M. P. C. A. Overlærer Grundskolen Nyborg 464  
 Mair Steffen Ligkistehdl. Kongensg. 56 Odense 188  
 Malling Oscar Jægermester Taalmodighed pr. Humble H. H. H. 49  
 Malta-Müller A. A. Dommer Rudkjøbing 133  
 Mærckmann C. H. N. Postmester Allég. 78 Odense 2806  
 Marolt Emil Redaktør MF. Sadolinsg. 50 Odense 658  
 Marschner Philip Læge Eberup St. 48  
 Martens Otto Direktør Helgav. 18 Odense 14  
 Martensen Em. Kommunekasserer Assuranceforst. Kjørteminde 64  
 Martin L. Læge Middelfart 59  
 Martin Sv. Redaktør Pantheonsg. 10 Odense 339



Mathiasen Vald. Gross. Karen Brahes V. 3 Odense 250  
 Mathiesen N P Gaardejer Amsraadsmedl. Gronlundgaard pr. Revninge 133 Kjerterminde 133  
 Mathiesen P Husmand Asperup  
 Mathæus H N Gaardejer Landbrugskand. Lejbolle Toffegaard pr. Tranekjær 48 c  
 Matzen C G W Forpagter Uggerslevgaard pr. Uggerslev 4  
 Meier H Bankdirektor Langeg. 6 Kjerterminde 151  
 Meier Vald. Læge Ferritslev pr. Ullerslev 2 Ferritslev 2  
 Meier Nicolai Sognepræst Kjerterminde 210  
 Melbye Eduard Sognepræst Faaborg 342  
 Melson O Afdelingsing. Cand. polyt. Vesterg 11 Odense 3723  
 Mencke A By- og Herredsfuldm. Assens 25  
 Mende C Bankdirektor Svendborg 430  
 Mengel A Fabrikant Langelinie 57 Odense 2019  
 Mengel Knud Fabrikant Langelinie 3 Odense 2628  
 Mengel Georg Ingeniør Filosofgangen 23 Odense 1726  
 Nexs-Jørgensen A Proprietær Rosendal pr. Beldringe 18 Alteso 18  
 Metz Ludvig Sagfører Nyborg 69  
 Meyer A Ingeniør Sadolinsg. 49 Odense  
 Meyer V Ingeniør Cand. polyt. Pantheonsg. 9 Odense 2391  
 Meyer S S Murerm. DM. FM. Kjerterminde  
 Meyer C C fh. Sparekassekasserer Svendborg  
 Michaelsen A Godsinspektør Gyldensteen pr. Bogense 58  
 Michelsen Chr. Apoteker St. Nikolai Apotek Svendborg 152  
 Michelsen Chr. Bogholder Vesterbro 48 Odense  
 Michelsen Forpagter Mariendal pr. Lindelse Hennetved 22  
 Michelsen Chr. Kredslæge Nørreg. 68 Odense 3362  
 Michelsen Christoffer Købmand Rudkjøbing 41  
 Michelsen Th. Købmand Middelfart 34  
 Michelsen Vald. Købmand Skrillinge Mark pr. Middelfart 182  
 Mikkelsen C fh. Apoteker R. DM. Svaneapoteket Odense  
 Mikkelsen Poul Helweg Apoteker Klingenberg 2 Odense 1879  
 Mikkelsen Adolf Direktør R. Assens 121  
 Mikkelsen H Fabrikant Clausens Allé 32 Fruens Løge 32 Dalum 324  
 Mikkelsen L C Forpagter Lundegaard pr. Nørre Broby 28 Vorninge 28  
 Mikkelsen S Forpagter Frederikshøj pr. Slude Frørup 36  
 Mikkelsen Lauritz M Kunstmaler Salfotte pr. Assens  
 Miller Anton T C Hotelejer Assens 18  
 Miller-Hansen Wm. Godsejer Søbysgaard pr. N-Søby  
 Milo Chr. Forlagsboghdl. R. Vesterg. 43 Odense 112  
 Mogensen Rasmus Billedhugger Svendborg 906  
 Mogensen A E Ingeniør Cand. polyt. Nørrevænget 37 Odense 3369  
 Mogensen M C Sognepræst fh. Provst R. Gislev pr. Ørbæk 32 Gislev 32  
 Moltzen E Overretssagfører Graabrodrepl. 6 Odense 78 & 29  
 Monberg P Arkitekt Villa Rolighed Heltzensg. 2 Odense 104  
 Monrad Johannes Højskoleforstander Cand. theol. Ryslinge 50  
 Mortensen C Direktør f. Andelssvineslagteriet Bogense 18  
 Mortensen Sophus Fabrikant Villa Alm Skibhusv. Odense 1187  
 Mortensen L. J. Fuldm. Klosterv. 29 Odense  
 Mortensen Niels Gaardejer Landvæsenkommissær Mosegaard pr. Haastrup 31  
 Mortensen M N Godsforvalter Nymarkslund pr. N-Søby 23  
 Mortensen Robert Vekselerer Hunderupv. 5 Odense 2076  
 Mose M J Gross. Faaborg 272  
 Mose Jens Tømmerhdl. Nyborg 146  
 Moses Ricard Vinhdl. Svendborg 606  
 Mourier Axel Bestyrer af Sukkerkogeriet Odense, Odense 1582  
 Movin R M Adjunkt Hans Tavsens G. 5 Odense 2551  
 Munch W Hansen Direktør f. Odense Margarinefabrik Thorsg. 8 Odense 215, Stats 35  
 Munch Andreas Læge Skovshøjrup pr. Brenderrud 7  
 Mundt Eivind Læge Rudkjøbing 46  
 Munk A N Proprietær Villa Munkebo pr. Nørre Aaby 6

Munk N G Proprietær Roerslev Møllegaard pr. Nørre Aaby 25  
 Munkegaard R Havebrugskonsulent Tarup pr. Odense 2512  
 Muus Axel Bruun Godsejer Keirup pr. Ladby Kjerterminde 21  
 Muus Thorbjørn Gross. Frederiksg. 2 Odense 1356  
 Muus Laur. B Konsul Gross. R. Frederiksg. 2 Odense 53  
 Mygind Johs. Billedskærerm. Svendborg 446  
 Müller Nicolai statsaut. Revisor Vindeg. 45 Odense 1943  
 Müller S M T Toldforvalter Nyborg  
 Mønter A Ingeniør Cand. polyt. Jagtv. 92 Odense 3466  
 Møllegaard Jens Martin Gaardejer Aasum pr. Odense 1621  
 Møller Olaf B Bankbogholder Alleg. 90 Odense 3133  
 Møller Christen Th. Biskop K. DM. Graabrodrepl. 7 Odense  
 Møller P M Dampskibsreder R. Høje Bøge v. 15 Svendborg 443  
 Møller Alfred Direktør Faaborg  
 Møller Holger Direktør f. Akts. Hagen & Siervertsen Ø-Stationsv. 36 Odense 2587  
 Møller V F Direktør Ørkindsg. 21 Svendborg 76  
 Møller N P Fabrikant Hunderupv. 63 Odense 3981  
 Møller Otto Fabrikant Langelinie 60 Odense 3688  
 Møller Peder R Forfatter „Vesterled“ pr. Vester Skjerninge 27  
 Møller J Forpagter Finsidelsborg pr. Kappendrup Krogshølle 66  
 Møller N D fh. Forpagter Lindeallé 28 Odense 3875  
 Møller H N Gaardejer & Hestehandler Vemmenæs Færggaard pr. Svendborg, Stats Vemmenæs 1  
 Møller H L Godsejer Skovsgaard pr. Lindelse Hennetved 15  
 Møller Carl A Købmand Svendborg 876  
 Møller I. Møller Bankraadsmedl. Viby pr. Kjerterminde 6 Dalby 41  
 Møller Henrik Læge Rudkjøbing 272  
 Møller M B Læge Tryggelev 10  
 Møller Vald. Overlæge R. Rudkjøbing 8  
 Møller Johs. Pastor emer. R. Oluf Bagers G. 7 Odense  
 Møller P K Prof. Overlæge R. Odense Amts og Bys Sygehus Odense 1918  
 Møller M Prokurist Villa „Hill“ Nyborg 438  
 Møller A C Præst resid. Kapellan Rødegaardsv. 20 Odense 2720  
 Møller J G Rådsmester Vandværksv. 38 Odense 2699  
 Møller Carl A Sagfører Faaborg 127  
 Møller Gustav Sagfører Middelfart 24  
 Møller O K Sagfører Pantheonsg. 22 Odense  
 Møller Ejler Seminarieforstander Hjaltesv. 2 Odense 1432  
 Møller R sen. Skibsbygmester R. Faaborg 246  
 Møller R jun. Skibskonstruktør Faaborg 415  
 Møller Peder M Skolebestyrer Jagtv. 37 Odense 1274  
 Møller Arne Sognepræst Kjølstруп  
 Møller J P Sognepræst N-Lyndelse pr. Aarslev  
 Møller Thorolf Elias Stamhusbesidder Cand. jur. Østrupgaard pr. Otterup 3  
 Møller J C Sygehuslæge Aarup 24  
 Møller S Teglværkssejer Ejby pr. Odense 569  
 Merch P C E Obersteftn. i Fodf. R. DM. Slottet Odense  
 Mørk-Hansen Skovrider Skovlyst pr. Pederstrup Ryslinge 7  
 Nebie L N Prokurist Kastaniev. 49 Odense 2921  
 Nedergaard C N Trikotagefabr. Nørreg. 22 Odense 668  
 Nedergaard Hartvig Trikotagefabr. Klarag. 19 Odense 2884  
 Nedergaard Niels Trikotagefabr. Nørreg. 79 Odense 2386  
 Neergaard Peter de Apoteker Godsejer Overg. 8 Odense 43  
 Neergaard J de Godsejer Kmjkr. Faarøvejle pr. Rudkjøbing 5  
 Nellmann E Isenkr. Nyborg 25  
 Neukirch Georg Læge Liliedal pr. Ejby 1 Husby 5  
 Nerve Georg Nerve læge Dr. med. Langelinie 24 Odense 2412  
 Nielsen L Adjunkt Finsens Allé 27 Odense  
 Nielsen H P Amsraadsmedlem Branddirektør Landvæsenkommissær R. Vejstrup 10  
 Nielsen P J E Apoteker Ejby 19  
 Nielsen Peter Bagerm. Ringe 31

Nielsen C Bestyrer Sadolinsg. 49 Odense 3989  
 Nielsen A Bidronningavler Vejstrup 97  
 Nielsen Carl Bogbinderm. Kongensg. 40 Odense 303  
 Nielsen A Boghdl. Klarag. 19 Odense  
 Nielsen Heimr. Byraadsekr. Kommunebogholder Kjerterminde  
 Nielsen A Direktør Øxenbjerg pr. Svendborg  
 Nielsen Carl Chr. Direktør S-Boulevard 2-12 Odense 1976  
 Nielsen C F Direktør Lalmng. 9 Odense 2185  
 Nielsen G Direktør Lungøj pr. Gjelsted 7  
 Nielsen N C Direktør Strib 45  
 Nielsen Peter Direktør Slotsmøllen Nyborg 26  
 Nielsen Viggo B A Direktør Maskinfabrikken Svendborg 60  
 Nielsen Vilh. Direktør Nørreg. 79 Odense 174  
 Nielsen Jørgen Pommer Nyborg 65  
 Nielsen Chr. Fabrikant Assens  
 Nielsen Hans Wald. Fabrikant Vesterbro 3 Odense 2223  
 Nielsen Jens Fabrikant V-Aaby V-Skjerninge 50  
 Nielsen M J Fabrikant V-Aaby  
 Nielsen Niels Fabrikant V-Aaby  
 Nielsen L V Fabrikbestyrer Cand. polyt. Assens Sukkerfabr. Assens 162  
 Nielsen S Fabrikejer Direktør Nyborg 343  
 Nielsen N F V Forpagter Billeskov pr. Aarup Salbrovad 5  
 Nielsen R Forpagter Sparretorn pr. Nørre Aaby Udby 7  
 Nielsen V Perch Forpagter Vejrupgaard pr. Marslev  
 Nielsen Th. Frk. Forretningsf. Klarag. 22 Odense 3400  
 Nielsen Olaf Forstander Form. f. De danske Ungdomsforen. Nørre Aaby 77  
 Nielsen Anders Gaardejer Landvæsenkommissær Svanninge pr. Millinge  
 Nielsen Lars Gaardejer Højrup 18  
 Nielsen N fh. Gaardejer Skyldkredsformand Vejstrup 26  
 Nielsen Niels Gaardejer Amsraadsmedlem Eskildstrup pr. Kasseose H. Bogense 214  
 Nielsen Niels Peder Gaardejer Skatteraadsmedlem Aasum pr. Odense 1018  
 Nielsen O Gaardejer Landvæsenkommissær Barløse pr. Assens Salbrovad 80  
 Nielsen Rasmus Gaardejer Amsraadsmedlem Voldby pr. Kavslunde 16  
 Nielsen Chr. Godsejer Ørridslevgaard og Blaaholm pr. Otterup 35  
 Nielsen Axel Hviid Godsforvalter Branddirektør Assens 52  
 Nielsen Axel Gross. Ø-Stationsv. 44 Odense 266  
 Nielsen Henrik Gross. R. Nørrebro 54 Odense 1644  
 Nielsen Jørgen Hjulmand Otterup 116  
 Nielsen Carl Hotelejer Odense  
 Nielsen H J Husmand Ferritslev pr. Ullerslev  
 Nielsen Rasmus Højskoleforstander Redaktør Særslev Højskole pr. Jullerup Særslev 7  
 Nielsen N J Kancellir. Godsforvalter Sagfører Hvidkilde pr. Sorup Svendborg 179  
 Nielsen Hindes Kantor R. Overg. 66 Odense 1339  
 Nielsen Axel Konsul Købmd. Lunden Svendborg 87  
 Nielsen Lauritz Købmand Nyborg 276  
 Nielsen Otto Købmand Nyborg 20  
 Nielsen B Dam Læge Alsted 35  
 Nielsen P fh. Lærer Vurderingsformand R. Ejby 39  
 Nielsen A Murerm. Finsens Allé 10 Odense 1261  
 Nielsen Marius Møbelfabr. Lahusg. 35 Odense 969  
 Nielsen G Overlærer Langelinie 30 Odense 3540  
 Nielsen Chr. Postmester Nyborg  
 Nielsen Henning Prokurist Klarag. 21 Odense 3256  
 Nielsen A C Proprietær Stenagergaard pr. Møsinge Dalby 5  
 Nielsen H P Proprietær Lykkesborg pr. Gamby 21 Hinderud 21  
 Nielsen R Proprietær Skæbakgaard Kirkeby Stenstrup 11  
 Nielsen R Proprietær Minendal pr. Gjelsted 50  
 Nielsen Ehlert Redaktør Borgmester Middelfart 95  
 Nielsen N Redaktør Faaborg 228  
 Nielsen Rudolf Redaktør Ringe 107  
 Nielsen H I Repræsentant Hunderupv. 86 Odense 433  
 Nielsen H P Sagfører Marstal 50  
 Nielsen N Sagfører Godsforvalter Nyborg 10  
 Nielsen Peder Sagfører Vesterg. 17 Odense 532  
 Nielsen P B Savværksbestyrer Kirkeby Svendborg 545

Nielsen P Hviid Sekretær Ringe 54  
 Nielsen X Skibsreder Nyborg 199  
 Nielsen H P Skotajshdl. Vesterg. 7 Odense 763  
 Nielsen H C T V Skovrider v. Baroniet Holstenskhus og det von Schildenske jydsk Fideikommiss Egehd. pr. Katterød pr. Faaborg 85  
 Nielsen J P Skrårderrm. Flakhaven 1 Odense 871  
 Nielsen P Sneedkerm. Højby E. 6  
 Nielsen Jens Peter Sognefoged Flemløse pr. Flemløse St. Glamsbjerg 70  
 Nielsen N L Sognepræst Solinge pr. Pederstrup 8 Ferritslev 70  
 Nielsen N P Sognepræst Skovby pr. Kasse-mose 8 Bogense 204  
 Nielsen R P Sparekassebogholder Nyborg 12  
 Nielsen S S Sparekassebogholder Faaborg  
 Nielsen J Overgaard Telegrafbestyrer Læssøeg. 18 Odense 2635  
 Nielsen Julius Tobaksfabr. Brogade 6 Odense 740  
 Nielsen P Vald. Temrerm. Teglværksejer Jagtvej 47 Odense 905  
 Nielsen Alfr. Vicekonsul Købmand Skibsreder Rudkjøbing 45  
 Nielsen J Vinhd. Svendborg 245  
 Nielsen -Svining H C Højskoleforst. Kjerteminde 195  
 Nissen A S Købmand Svendborg 32  
 Nissen Th. Luftrigefabr. Hjallesev. 55 Odense 2328  
 Nordahl-Petersen A Cand. phil. Forfatter Albanitorv 1 Odense 2527  
 Nordlien Emil Amtsforvalter R. Slottet Odense  
 Norlander Ferdinand Sognepræst Kaalshave Præstegaard pr. Guldbjerg 8 Særsløv 80  
 Nyboe H Jørg. Bankdirektør Glamsbjerg  
 Nyborg William Proprietær Fruens Bøge 8 Dalum 216  
 Nygård Johs. Redaktør Middelfart 163  
 Nygaard A Bankbogholder Fruens Bøge 8 Dalum 98  
 Nygaard P H Redaktør Fisketorvet 12 Odense 910  
 Nygaard N P Sognepræst Magleby pr. Nordenbro  
 Nyholm Holger Kredsløge Rudkjøbing 271  
 Nyholm Joh. B Regnskabsf. MDR. Nørrebro 7 B Odense 2110  
 Nørby Andreas Sagfører Bogense 107  
 Ohlsen N J Skibsreder Marstal 46  
 Ohmeyer R Købmand Nyborg 164  
 Okkels Ansgar Præst Østrup pr. Otterup 188  
 Olsen Vilh. Ch. Bankdirektør Sagfører Rudkjøbing 150  
 Olsen C Bygnings- og Brandinsp. Kronprinsensg. 32 Odense 255  
 Olsen A Direktør Vesterbro 46 Odense 3555  
 Olsen Frank Stenfelt Direktør Faaborg 366  
 Olsen H Forvalter Wedellsborg pr. Ejby 4 Husbj 4  
 Olsen Chr. Gross. Vandværksv. 24 Odense 1818  
 Olsen N Husmand Refsvindinge  
 Olsen Axel Løge (Gislev pr. Ørbæk 8 Gislev 20  
 Olsen C Hamann Overinsp. Brahetrolleborg pr. Korinth 4  
 Olsen Alfred Proprietær Løjtn. Brogaard pr. Brænderup 23  
 Orloff V Redaktionssekretær Svendborg  
 Orum P Chr. Løge Svendborg 343  
 Osterhammel Hugo Gross. Direktør Hoffugaard pr. Odense 8 Højby 60  
 Pagh P R Sagfører Godtha bsg. 54 Odense  
 Paludan O E Godsforvalter Erikshaab pr. Højrup 33  
 Paulsen Joh. F Herreekviperingshdl. Hunderupv. 36 Odense 3234  
 Pedersen Marius Direktør Rosenvænget 4 Fruens Bøge 8 Dalum 174  
 Pedersen J Forpagter Agernæsgaard pr. Kapperdrup 8 Krogsbølle 28  
 Pedersen Jørgen fh. Friskolelærer R. Egebjerg pr. Stenstrup 33  
 Pedersen C C Kallenbach Fængselspræst Nyborg 551  
 Pedersen H P Gaardejer Viby Vestergaard pr. Nørre Aaby 8 Kauslund 17  
 Pedersen J Otto Gaardejer Alleup pr. Højby E. 12  
 Pedersen Niels Gaardejer Landvæsenkommissær Gravvænge pr. Sortebro 8 Skaarup 31  
 Pedersen P O Gaardejer Harrestrup  
 Pedersen Rasmus Gaardejer Gislev pr. Ørbæk 8 Gislev 14  
 Pedersen Jørg. Fr. Konsulent Helgav. 7 Odense  
 Pedersen Peder Løge Assens 65  
 Pedersen Peder Lærer DM. Søllinge pr. Pederstrup 8 Ferritslev 32  
 Pedersen P M Maskiningeniør Nyborg  
 Pedersen Adolph Prokurist Aalykkegaardsallé Odense 3647  
 Pedersen J Prokurist Sadofinsg. 12 Odense

Pedersen A Proprietær Bøgeskovgaard pr. Skaarup 2  
 Pedersen Carl Proprietær Landbrugskand. Skovmøllen pr. Vellinge 8 Hvidevad 4  
 Pedersen Jørgen fh. Redaktør ML Fisketorvet 12 Odense 1562, Stats 27  
 Pedersen Johannes Sagfører Vesterg. 41 Odense 2670  
 Pedersen Th. Sparekassedirektør Fisketorvet 10 Odense  
 Pedersen Alfr. Arkitekt Frederiksg. 18 Odense 528  
 Petersen P N Bager & Konditor Bogense 39  
 Petersen P Boghdl. Nyborg 258  
 Petersen Carl Bogholder Villa Bitten Fruens Bøge 8 Dalum 334  
 Petersen Vald. Bogholder Valdemarsg. 27 Svendborg  
 Petersen Kr. E Bogtrykker Hans Tavsens G. 16 Odense 3044  
 Petersen Joh. G Branddirektør Sparekassedirektør Assens 203  
 Petersen J Vilhelm Bygningsinspektør R. Frederiksg. 18 Odense 860  
 Petersen Jul. fh. By- og Herredsfuldm. Sagfører Branddirektør Bogense  
 Petersen H Bødkerm. Albanig. 37 Odense 2439  
 Petersen Chr. M K Cand. theol. Museumsinspektør Platanv. 54 Odense 1753  
 Petersen N Cyklefabr. Bogense 34  
 Petersen I P Dampmøller Langelinie 179 Odense 519  
 Petersen Carl Dampskibseksped. Svendborg 834  
 Petersen Anth. Direktør f. Andelsbogtrykkeriet Langelinie 81 Odense 2630  
 Petersen I Bendix Direktør Hans Tavsens G. 4 A Odense  
 Petersen Laura Enkefrue Vesterg. 52 Odense 1012  
 Petersen Sigrid Enkefrue Møllegaard pr. Longelse 3  
 Petersen Marius Fabrikant Vesterg. 38 Odense 2199  
 Petersen H P Forretningsf. Dagmarsg. 7 Odense 1923  
 Petersen I P Forretningsf. Bülowsv. 16 Odense 2471  
 Petersen J Clemens Forstander Klarag. 42 Odense  
 Petersen M Gaardejer Nylykkegaard pr. Harndrup  
 Petersen P C Garverm. Lahng. 33 Odense 2608  
 Petersen L Godsejer Søbo pr. Vester Hæsing 8 Haustrup 71  
 Petersen Lorentz Gross. Svendborg 882  
 Petersen Valdemar Handelsskoleforstander R. Thorsg. 27 Odense  
 Petersen Johan Hotelejer Ø-Stationsv. 34 Odense 1509  
 Petersen L Hotelejer Faaborg 46  
 Petersen Ludvig Kapt. R.V-Stationsv. 26 Odense 3380  
 Petersen A J Kommunkassere Svendborg  
 Petersen A C Købmand Maskinfabr. Hans Tavsensg. 14 Odense 3214  
 Petersen Carsten Købmand Vesterbro 23 B Odense 3033  
 Petersen Chr. Købmand en gros Aldershvile Nyborg 15  
 Petersen Emil Købmand kgl. Agent Svendborg 950  
 Petersen H C Købmand Kastaniev. 22 Odense 1925  
 Petersen H E Købmand Svendborg 912  
 Petersen Johs. Købmand Faaborg 48  
 Petersen Ludvig Købmand Svendborg 61 & 73  
 Petersen P M Købmand en gros Villa Cama Svendborg 89  
 Petersen W Holm Købmand Lindev. 3 Odense  
 Petersen Helena Løge Jernbaneg. 2 Odense 2058  
 Petersen Viggo Løge Jernbaneg. 4 Odense 881  
 Petersen P A Lærer Middelfart 252  
 Petersen Chr. Møjeribestyrelse Ørbæk 7  
 Petersen C V Mægler Svendborg 808  
 Petersen Hans Møller Munke Mølle Langelinie 185 Odense 735  
 Petersen Th. Møller Øksensbjerg pr. Svendborg 106  
 Petersen W S Prokurist Vesterg. 2 Svendborg  
 Petersen A Proprietær Bøgeskovgaard pr. Skaarup 2  
 Petersen Lorentz Redaktionssek. Kingog. 14 Odense 2881  
 Petersen N J Redaktør Faaborg 22  
 Petersen Peter SE Redaktør Graabrødre Kloster Odense  
 Petersen C W Repræsentant f. Fyens kommunale Telefonselskab Marstal 29  
 Petersen H H Skibsmægler Marstal 51  
 Petersen Chr. Smedem. Grønne 14 Odense 1772  
 Petersen M Sparekassebogholder Nyborg 571

Petersen Jørgen Sparekassedirektør Mølleejer R. Fisketorvet 8 Odense 2071  
 Petersen Marsolius Translatør Svendborg  
 Petersen Julius Urmager R. Nyborg 177  
 Petersen P H kgl. Vejer & Maaler Kjerteminde 123  
 Petersen Axel Vinhd. Lundebacken Svendborg 354  
 Petersen M C Vinhd. Vinhuset Svendborg 888  
 Pihl R Gaardejer Hølsned Kjededy 8 Humble 54  
 Pingel V Chr. Salgsdirektør Svendborg 374  
 Pio P E N Præst Dr. med. Albanitorv 7 Odense  
 Plauge B Gross. Kastaniev. 14 Odense 2425  
 Ploug C fh. Herredsfuldm. Vesterbro 3 Odense 2227  
 Plougheld L Proprietær Korupgaard pr. Korup 8 Bredbjerg 12  
 Plum Kay M Købmand Assens 50  
 Plum Thorvald S B Købmand Assens 130  
 Pors Søren Gross. Provsteg. 14 Odense 2200  
 Posselt N Tommerhdl. Knarreborg 8 Vemming 22  
 Poulsen N J Bogholder Middelfart 292  
 Poulsen N J Fabrikant R. Fruens Bøge  
 Poulsen P Kreditforeningsdirektør fh. Bygmester R. Absalonsg. 21 Odense 231  
 Poulsen Johannes Købmand Sparekassedir. Svendborg 147  
 Poulsen S Løge Assens 6  
 Poulsen R Murerm. Fabrikant Albanig. 13 Odense 137  
 Poulsen L M Overretssagf. Svendborg 14  
 Poulsen H M Proprietær Mariendal pr. Skamby 8 Uggerslev 13  
 Poulsen Chr. Sagfører Svendborg 924  
 Poulsen J H Sagfører Branddirektør Kjerteminde 63  
 Poulsen Rasmus Sagfører Svendborg 161  
 Poulsen H F Sognepræst R. Dalum pr. Fruens Bøge 8 Dalum 60  
 Povlsen Alfr. Højskoleforstander R. Ryslinge  
 Prætorius C V Sognepræst Fjellerup pr. Harndrup 8 Fjellerup 37  
 Pøckel J Farverm. Bogense 108  
 Qvade Chr. Inspektør Nielstrup pr. Sorup 8 Svendborg 189  
 Qvist Axel Sagfører Faaborg 251  
 Qvist Chr. Sagfører Godsforvalter Nyborg 373  
 Rafael Axel Politimester Faaborg  
 Raff A G Overingeniør Cand. polyt. Middelfart 275  
 Rallenberg A Direktør i Handelsbanken R. Dronningensg. 3 Odense 1414  
 Rahr E F Overlærer Platanv. 14 Odense 2805  
 Randers Aage Kristensen Sagfører Cand. jur. Svendborg 464  
 Rantzau Ingeborg M Enke-Lensgrevinde „Mira Mare“ pr. Svendborg 91  
 Rantzau Chr. Greve Hoffjgm. Krøngerup pr. Naarup 8 Glamsbjerg 39  
 Raach Vilh. Forstander Sømmandshøjskolen Svendborg  
 Rasmussen Carl Bageribestyrelse Vindeg. 110 Odense  
 Rasmussen R Bogholder Herluf Trolles V. 11 Svendborg  
 Rasmussen Peder Branddirektør Sognefoged St. Rise pr. Erøskjøbing 8 St. Rise 10  
 Rasmussen F Bryggeriejer Amdraadsmedl. Dyrlyøge Indslev pr. Nørre Aaby 13  
 Rasmussen C P Direktør Carl Baggers Allé 13 Fruens Bøge 8 Dalum 119  
 Rasmussen H C Direktør Faaborg 385  
 Rasmussen Rasmus Dyrlyøge R. Faaborg 51  
 Rasmussen B Enkefrue Forpagterske Søllerup pr. Korinth 22  
 Rasmussen J Fabrikant Hunderupv. 75 Odense 518  
 Rasmussen N P Fabrikant Glamsbjerg 83  
 Rasmussen Peter Forpagter Brændeskovgaard pr. Svendborg 386  
 Rasmussen Marius Forretningsf. for Nyborg Sygekasse Nyborg  
 Rasmussen R P Forretningsf. Lindeallé Fruens Bøge 8 Dalum 159  
 Rasmussen Aage Frugtimportør Haarerupgaardsv. 75 Odense 1441  
 Rasmussen Kamma Frøken Kamgaard pr. Knarreborg  
 Rasmussen Emil Gaardejer MF. Kalør pr. Korup 8 Blomstenslyst 5  
 Rasmussen Kristoffer P Gaardejer Raastrup pr. Ørbæk 8 Gislev 10  
 Rasmussen L Gaardejer Holmegaard pr. Ebberup 8 52

Rasmussen Poul Gaardejer Amdsraadsmedlem Dongs-Højrup pr. Stenstrup  
 Rasmussen R Gaardejer Amdsraadsmedl. Lejtn. Flemløse 4 Glamsbjerg 72  
 Rasmussen P Gaardfæster Østrupskovgaard pr. Otterup 151  
 Rasmussen N P Gartner R. Kirkegaardsallé 31 Odense 91  
 Rasmussen C M Glarm. Overg. 29 Odense  
 Rasmussen Sven Aage Godslæge Tranekjær 7  
 Rasmussen S P Humlegross. Middelfart 1  
 Rasmussen Knud Husejer Birkebjergr. Dalby  
 Rasmussen N K Husejer fh. Folketingsmand Sogneraadsformand Langsted pr. Naarup 4 Vervinge 41  
 Rasmussen Hans Jernstøber Kronprinseng. 7 Odense 124  
 Rasmussen Ludvig Jernstøber R. Frederiks. 37 Odense 2056  
 Rasmussen C Minor Kapt. Sekretær Svendborg 636  
 Rasmussen Vald. Kasserer Bagerg. 33,35 Svendborg 462  
 Rasmussen R A Købbersmedem. Vesterg. 77 Odense 627  
 Rasmussen Holger Kontorchef Middelfart 276  
 Rasmussen Anthon Købmd. Nørreg. 39, 41 Odense 484  
 Rasmussen Chr. H Købmand Skibsreder Marstal 58  
 Rasmussen Marcilius Købmand Nyborg 17  
 Rasmussen N P Købmand Svendborg 70  
 Rasmussen Gebh. Læderhld St. Annag. 4 Odense 412  
 Rasmussen Michael Læge st. Snøde 9 Snøde 9  
 Rasmussen L Malerm. Svendborg 576  
 Rasmussen Hans Murer. Assens 2  
 Rasmussen M fh. Overlærer R. Langelinie 87 Odense 3587  
 Rasmussen Chr. Overretssagf. Aalykkegaard Odense 1160  
 Rasmussen Jens Overretssagf. Villa Nonnebakken Odense 3535  
 Rasmussen N Chr. Partikulier Landvæsenkommisær PM. Nørre Broby 88  
 Rasmussen C M Plovfabr. Fruens Bøge 4 Dalum 124  
 Rasmussen N Tholstrup Prokurist Rudkjøbing 94  
 Rasmussen William Prokurist Albanit. 12a Odense 981  
 Rasmussen Chr. Thingberg Proprietær Strandskov pr. Hjulby 20  
 Rasmussen Dines Proprietær Oldenbjerggaard pr. Rudkjøbing 4  
 Rasmussen H A Sagfører Sønderg. 38 Odense 2085  
 Rasmussen Otto Sagfører Middelfart  
 Rasmussen A C Skibsreder Niels Juuls V. 8 Svendborg 988  
 Rasmussen W D Skoleinspektør Østerg. 18 Odense 1146  
 Rasmussen Otto Slotsmøller Tranekjær 17  
 Rasmussen P Sognefoged Landvæsenkomm. st. Rise pr. Krøskjøbing 10  
 Rasmussen Peder Sognefoged Landvæsenkommisær Aunslev pr. Ullerslev 27  
 Rasmussen H Lumby Sparekassedirektør Middelfart 288  
 Rasmussen J P Stationsforst. Nørre Aaby 71  
 Rasmussen L Teaterejer Ny Vesterg. 18 Odense 457  
 Rasmussen L D Typograf Byraadsmedlem MF. Langelinie 70 Odense 1618  
 Rasmussen Jens Tomrerm. Amdsraadsmedl. S-Næraa pr. Aarslev 27  
 Rasmussen Marius kgl. Vejer & Maaler R. Skovallé 8 Fruens Bøge Odense 352  
 Ravn M P Snedkerm. Vesterbro 13 Odense 1191  
 Reetz-Thott Julie Baronesse Hofdame Biskopstorp pr. Ullerslev  
 Reetz-Thott S M Enkebaronesse Biskopstorp pr. Ullerslev 19a  
 Reimer Christine Frøken Forfatterinde Ny Vesterg. 8 Odense  
 Reinhardt J L Bankdirektør Nyborg  
 Reinsholm V Overlæge ved Svendborg Sygehus Dr. med. Svendborg 54  
 Reventlow S Købmand Kikollektor Marstal 71  
 Reventlow CE Lensgreve Hofjgm. R. Brahetrolleborg pr. Korinth 2  
 Riber Ludv. Konsul Købmand Svendborg 353  
 Riber J P Baagøe Købmand Svendborg 69  
 Richter-Hartmann Chr. Direktør Grand Hotel Odense, Stats 18  
 Riis D C Frøken Prokurist Langelinie 12 Odense 2975  
 Riising L N R Amdsraadssekretær Hans Tavsen G. 8 Odense

Roelsgaard Chr. Læge Bregninge pr. Krøskjøbing 9a  
 Roepstorff A S Dommer Kronprinseng. 5 Odense 3575  
 Rohweder K Ingeniør Cand. polyt. Strandhuse pr. Svendborg 654  
 Rolandsen C Trælsthld. Dronningensg. 2 D Odense 4017  
 Rolsted E V Skovrider Rønnemosegaard pr. Glamsbjerg 106  
 Rosager Andreas Gaardejer Vejstrup 45  
 Rosager Kristen Gaardejer Gravvænget pr. Sortebro 8 Skaarup 8  
 Rosen Chr. Jøgerm. MFDR. Carl Baggers Allé 12 Fruens Bøge 101  
 Rosenberg Axel Læge Faaborg 50  
 Rosenkrantz Anna Enkebaronesse Priorinde Odense 2854  
 Rosenstand Knud Afdelingslæge Sindssygehosp. Middelfart 149  
 Rosenthal Joh. Købmand Lundev. 29 Svendborg 820  
 Rosenthal P E Købmand Gjerritsg. 29 Svendborg 1088  
 Rosenvinge Henrik Kancellir. Amanuensis Stiftsfuldm. Allég. 84 Odense 1875  
 Rosted Kr. Redaktør Assens 21  
 Rotwitt A Forp. Stuppdrup pr. Pederstrup 12 Ryslinge 12  
 Rud A J Sognepræst Langelinie 22 Odense 1929  
 Rude C Prokurist "Villa Rude" Odense 682  
 Ryge Axel Overlærer v. Straffeanst. Nyborg 552 & 391  
 Rygner H V Stadsingeniør Cand. polyt. Klareg. 19 Odense 1103  
 Rødsgaard M Gross. Nørreg. 49 Odense 2547  
 Ronberg C Dr. phil. Faaborg 256  
 Ronne I Bankdirektør Absalonsg. 11 Odense 3778  
 Rønning Chr. Sparekassedir. Assens 33  
 Rønnow-Jessen Viggo Overlærer Rudkjøbing 342  
 Rørbye G E F Stationsforstander Strib  
 Rørdam T S Valgmenighedspræst Kirkely Ryslinge  
 Sabra K W fh. Fabrikbestyrer Lunden Svendborg 870  
 Sabroe Henrik Provst R. Tranekjær  
 Sakse J Vilh. Litograf Overg. 19 Odense 3580  
 Salicath-Engelstad R. Godejerinde Rørbæk pr. Røvninge 63 Rynkeby 63  
 Salomon S V Apoteker Aarup 27  
 Sand Fr. Overlærer Nørreg. 45 Odense 1805  
 Sandbæk P Højskoleforst. Tommerup pr. Knarreborg 12  
 Saunte O H Øjenlæge Dr. med. MFDR. Lindeallé 27 Odense 1308  
 Saurbrey E F S Godejerer Flintholm pr. Stenstrup 21 V-Skjerninge 21  
 Scavenius-Nielsen Louis Læge Middelfart 64  
 Schack T E Sognepræst Marslev 47  
 Schaffalitzky de Muckadell B Baron Forpagter Gjelskov pr. Højrup 19  
 Schaffalitzky de Muckadell L Baron Rødkilde pr. Ulbølle 5 V-Skjerninge 5  
 Schaffalitzky de Muckadell Ove Baron Godejer Rynkebygaard pr. Ringe 30  
 Schaffalitzky de Muckadell E Greve Forpagter Brobygaard pr. Brobyværk 3  
 Schaffalitzky de Muckadell Albrecht Lensgreve Hofjgm. R. DM. Arreskov pr. Korinth 69  
 Schalburg J F Konsul Vinhandler Nyborg 565  
 Schaldemose F W Godsforvalter Ivedholm pr. Faaborg 156  
 Schandorff C Sagfører Branddirektør Svendborg 294  
 Scheel M C F Læge Overg. 11 Odense 2292  
 Schiedte N M Sognepræst Svendborg 135  
 Schiøtz Olaf Direktør f. Albani Bryggeri Cand. pharm. Absalonsg. 15 Odense 1186  
 Schmidt Hakon Købmand Middelfart 77  
 Schmidt J N Købmand Fabrikant Svendborg 6  
 Schmidt H Murer. Langelinie 39 Odense 1277  
 Schmidt Karl fh. Overlærer R. Jernbaneg. 2 Odense 2340  
 Schmidt Oscar Overretssagf. Svendborg 490  
 Schmidt C M Provst Sognepræst Mesinge 81 Dalby 81  
 Schmidt K Sparekassedir. Kaals Mølle Assens 110  
 Schnakenburg L E Direktør St. Jørgens G. 133 Odense 64  
 Schneckloth Gerda Forstanderinde Statens Pigeheim pr. Vejstrup  
 Schondel Otto Læge Kjersteminde 105  
 Schou Ernst Ingeniør Slotsvænget 2 Odense 3326  
 Schousboe H J Læge Dr. med. Kronprinseng. 3 Odense 1701  
 Schovsbo Gustav Sognepræst N-Aaly

Schriver H Direktør Kjersteminde 178  
 Schroeder Knud Overlæge Dr. med. Nørreg. 67 Odense 2015  
 Schroll G F Forpagter Hannerupgaard pr. Odense 2639  
 Schroll Gustav Læge Hunderup. 53 Odense 1301  
 Schroll V E Proprietær Lykkenssæde pr. Højrup 35  
 Schroder Olav Gymnastikdirektør Albanig. 21 Odense 1328  
 Schroder Johs. W Købmand Brygger Nørreg. 47 Odense 121  
 Schroder-Hansen H G Fabrikant Nyborg  
 Schultz H C Apoteker Kjersteminde 53  
 Schultz H Direktør Otterup 132  
 Schultz Th. Læge Dr. med. Ringe 47  
 Schumacher Otto Læge Otterup 38  
 Schurig E Farver Odense 907  
 Schwauer G A Brandinsp. Middelfart 67  
 Schwartz Thomas Læge Kjersteminde 52  
 Schæffer Otto Forpagter Nakkebølle pr. Pejrup 60 Faaborg 60  
 Schøller C E A Hofjgm. Margaard pr. Farstrup 112 Sønderse 112  
 Secher M C fh. Herredsfuldm. Svendborg 997  
 Secher H J Tandlæge Toldbodv. 3 Svendborg 240  
 Seedorff M C fh. Stiftsphysikus R. DM. Nørreg. 63 Odense 3800  
 Seesten Underarkivar Cand. jur. Kongensg. 12 Odense  
 Segel Søren Læge Humble  
 Sehested Helga Frøken Landbrugskand. Bjerger-skovgaard pr. Gudme 104 Hesselager 104  
 Sehested Hannibal Kmh. Hofjgm. SK. DM. Broholm pr. Gudme 55 Hesselager 55  
 Sehestedt Juul O Forpagter Lykkesholm pr. Ellested 77 Gislev 77  
 Sehestedt Juul Chr. Hofjgm. Stamhusbesidder R. DM. Ravnholt pr. Ørbæk 3 Ryslinge 3  
 Seidelin Anton Læge Kastaniev. 40 Odense 1326  
 Seier II M Skibsreder Marstal 55  
 Seligmann Maximilian fh. Distriktslæge Middelfart  
 Sell E A A Baneingeniør Villa Rona Skovalléen 15 Fruens Bøge 4 Dalum 209  
 Sidney-Møller Overretssagf. Overg. 1 Odense 1991  
 Simonsen I Gaardfæster Baagø pr. Assens  
 Simonsen Knud Piskefabr. Vesterg. 67 Odense 992  
 Simonsen P Prokurist Hjallesø. 59 Odense 2595  
 Simonsen A Proprietær Rønnemosegaard pr. Gamby 17 Hindevad 17  
 Simonsen C E Proprietær Hølsegaard pr. Hølse 10 Brenderup 10  
 Simonsen H P Chr. Proprietær Rikkeminde pr. Fruens Bøge 4 Dalum 123  
 Simonsen Carl Fr. Sagf. Kongensg. 27 Odense 321  
 Simony J B Politassistent. Cand. jur. Lindev. 3 Odense 50  
 Simony Frederik Stiftamtmand Kmh. K. DM. FM. Slottet Odense 596  
 Skare A Gaardejer Skaregaard pr. Svendborg  
 Skjerve Carl Provst R. Vester Høisinge  
 Skotte P Forpagter Hvedholm pr. Faaborg 157  
 Skouenborg S P H Donner R. Faaborg 182  
 Skydsgaard J C P Sognepræst Vindinge pr. Lamdrup 243 Nyborg 243  
 Skyum Jens Købmand en gros Vesterg. 59 Odense 1498  
 Sletting P Direktør Ingeniør Pjentedamsg. Odense 4015  
 Smidt Joh. Planteskoleer Faaborg 195  
 Smidt Henry Proprietær R. DM. Nybøllegaard pr. Espe 25 Højrup 25  
 Smith O F Borgmester Dommer Svendborg 260  
 Smith Alvilda Konferensraadinde Kongebrogaarden pr. Middelfart  
 Smith Agnes Kongebrogaarden pr. Middelfart  
 Smith Lorenz Skovrider Kongebrogaarden pr. Middelfart 152  
 Sparre-Petersen Thorvald Provst Sognepræst Gamtofte pr. Assens 2 Turup 52  
 Spies J H Dommerfuldm. Kjersteminde 235  
 Spødsberg J Skolefondskasserer Svendborg 338  
 Sporon-Fiedler Frederik Hofjgm. Godejer MF. Nordskov pr. Ringe 67  
 Stage Edna Frølich Kunstmalerinde Kullerup pr. Lamdrup  
 Staggemeier A Læge Faaborg 108  
 Stahnke Vilh. Købmand Direktør Vesterg. 63 Odense 208  
 Stamer W Bogholder Lahusg. 2 Odense.  
 Stangeland Karin Michællis Frøe Forfatterinde Thure pr. Svendborg  
 Staun Preben Forpagter Sofienlund pr. Fjellerup 9 Ryslinge 9

Staan A Frue Rødbjerghavn pr. Humble 4 Hentved 4  
 Staun Otto Overretssagf. Hunderupv. 30 Odense 3687  
 Steen-Andersen A Herredsfuldm. Kongensg. 61 Odense 728  
 Steenbach H Godsøjer Sophienberg pr. Nyborg 321  
 Steenberg O F Disponent Faaborg 132  
 Steenberg J Skovrider Gyldensteen pr. Bogense 87  
 Steensen Erik Proprietær Grøfttebjerg pr. Bred Skalbberg 23  
 Steensen-Leth Vincens Godsejer Steensgaard pr. Lohals 20  
 Steenstrup M Colding Overretssagf. Æroeskjøbing 26  
 Steenstrup V D G Vicepostinsp. Langelinie 83 Odense 3522  
 Steffensen J Fabrikant Otterup 96  
 Steffensen Frits Sagfører Læssøeg. 81 Odense 3258  
 Stenbjørn Holger E Ingeniør Rugaard pr. Veflinge 11 Hvidevad 27  
 Stenbæk Regner Redaktør af Svendborg Avis Svendborg  
 Stensballe J P Driftsbestyrer R. Vandværksv. 30 Odense 3883  
 Stensgaard Th. Maskinfabr. Middelfart 91  
 Stentoft A Direktør Langelinie 3 Odense  
 Stephensens Karl Dommer R. Middelfart 143  
 Stokkebye Erik Tobaksfabr. Vesterg. 95 Odense 109  
 Storch Arthur Købmand Bogense 6  
 Storm Hans Købmd. Assens 82  
 Stotz C F Forretningsf. Hunderupv. 35 Odense 209  
 Stougaard A Bogholder Cathrinesminde Aalykkegaardes Allé Odense  
 Strate J O Købmand Bankdirektør Rudkjøbing 143  
 Strøm V R Adjunkt Læssøeg. 46 Odense  
 Strøm P H Sagfører Cand. jur. Odense  
 Strøyberg Johs. V Apoteker Borgmester Assens 35  
 Stürup Henrik Tandlæge Vesterg. 35 Odense 574  
 Størnøse F V Hansen Gross. Lahng. 46 Odense 1092  
 Størnøse J Hansen Købmand Sparekassedir. Kjørteminde 13  
 Størnøse M H Malerm. Vindeg. 41 Odense 2623  
 Størnøse Holger Representant Dronningensg. 2 D Odense 4075  
 Suhr F Bankkasserer Klarag. 19 Odense 1946  
 Suhr Otto Proprietær Østergaard pr. Kjølstrop Dræby 10  
 Svarrer H Gross. Munkevænget 54 Odense 634  
 Sveistrup I J Sognepræst Gudbjerg pr. Gudme Svendsen A Marstrand Bryggeridirektør Kastaniev. 19 Odense 2318  
 Svendsen C Købmand Overg. 19 Odense 165  
 Svendsen Carl Maskinfabr. Cand. polyt. Overg. 48 Odense 2205  
 Svendsen Knud Maskinfabr. Vesterg. 26 Odense 2669  
 Svendsen Frants Overlæge R. Kongensg. 71 Odense 911  
 Svendsen M Proprietær Frederiksens Allé 35 Fruens Bøge 8 Dalum 277  
 Svendsen P Proprietær Daugstrupgaard pr. Otterup 84  
 Svendsen Kancellir. Godsforv. Lundsgaard pr. Kjørteminde 15  
 Süberg A Forpagter Kjørup pr. Kappendrup Krogsbølle 22  
 Syberg F Hempel Forpagter R. DM. Vindeg. 72 Odense 894  
 Syberg Fritz Kunstmaler Pilegaarden Kjørteminde  
 Sylvest J H Inspektør Rudkjøbing 217  
 Søberg F Proprietær Amagergaard pr. Langesø Bredbjerg 66  
 Sechting Kob. Læge Ullerslev 11  
 Søndergaard P Bogtrykker Hunderupv. 26 Odense 1927  
 Søndergaard Chr. Gaardejer Ejbygaard pr. Odense 2037  
 Sørensen Chr. Direktør Biografteatret Svendborg 660  
 Sørensen S Direktør „Nyborg Strand“ Nyborg 129  
 Sørensen K S Disponent Villemoesv. 6 Svendborg  
 Sørensen Jacob Dyrnlæge Skatteraadformand Assens 59  
 Sørensen S N fh. Gaardejer Villa Dan pr. Nørre Aaby 21  
 Sørensen O P Hotelejer Behrendts Hotel Middelfart 260

Sørensen Asger Ingeniør Dyrehavev. Villa Election Nyborg 312  
 Sørensen Marius Justitsr. Fabrikant R. Overg. 19 Odense 1825  
 Sørensen Carl Th. N Kapt. i Fodf. R. Havebyen Gerthasminde 1 Odense 874  
 Sørensen Preben Kontorchef Lundev. 27 Svendborg 969  
 Sørensen P M Købmand Middelfart 256  
 Sørensen Chr. Købmand Aarup 5  
 Sørensen Peder Læge Morud 5 Bredbjerg 5  
 Sørensen Severin Malerm. Kongensg. 29 Odense 856  
 Sørensen S J Overdyrlæge Dronningensg. 7 Odense 850  
 Sørensen Chr. Overinsp. Enghavev. 24 Odense  
 Sørensen M P Redaktør Assens 124  
 Sørensen M Sagfører Buchwaldsg. 46 Odense 1938  
 Sørensen S Chr. Sagfører Branddirektør Rudkjøbing 202  
 Sørensen Th. Skibsmægler Oluf Bagersg. 15 Odense 3345  
 Sørensen S M Sognepræst Skaarup  
 Sørensen Carl Varemægler Svendborg 17  
 Sørensen Allose R Chr. Gaardejer Sekilde pr. Odense 6 Allose 6  
 Tange M P Gaardejer fh. Folketingsm. Ringeg. 14  
 Tange K K Højskoleforst. Rudkjøbing 183  
 Tange Fr. Kommunebogholder Læssøeg. 18 Odense 428  
 Teist F H Toldkasserer Cand. jur. R. Odense  
 Thage N P Driftsbestyrer R. Bogense  
 Thalbitzer Harry Sparekasserevisor Fasanv. 10 Odense 2920  
 Theill M P M Sagfører Bogense 2  
 Theilmann Jens Forpagter Løjtn. Hvidkilde Ladegaard pr. Otterup Svendborg 144  
 Thejl A Konsularagent Skibsmægler Svendborg 25  
 Therkelsen T J Gaardejer Langeagregaard pr. Æroeskjøbing st. Rise 6a  
 Therkelsen Vald. Læge Uggerslev 14  
 Thidemann Chr. Købmand Bryggeriejer Middelfart 280  
 Thidemann E Købmand Middelfart 42  
 Thiele Anton Herredsfuldm. Langelinie 53 Odense 1877  
 Thobø-Carlson L Marcipanfabr. Gerthasminde 6 Odense 4072  
 Tholle T H J Sognepræst fh. Provst R. DM. Rise pr. Æroeskjøbing  
 Thomas Robert Direktør Pantheonsg. 6 Odense 3106  
 Thomsen H H Bankdirektør Platav. 3 Odense 1087  
 Thomsen C A H Trolle Fiskerikontrolør Nyborg  
 Thomsen Aug. Forpagter Munkevænget 60 Odense 3118 (fra 1/4 1920 Rygaard pr. Rygaard St. Hesselager 40)  
 Thomsen Cecilie Hotelejerse Hans Tavsens G. 11 Odense 1131  
 Thomsen Margrethe Kommunekasserer Rudkjøbing  
 Thomsen C M Købmand Gastgiver Skovhøjrup pr. Brendrup 4 & 35 og Brendrup Gastgivergaard pr. Brendrup 77  
 Thomsen Einar Prokurist Ø-Stationsv. 40 Odense 3525  
 Thomsen Johs. W Redaktør Svendborg 522  
 Thorstensen Vald. Tapethdl. Ø-Stationsv. 36 Odense 2675  
 Thrane Carl kgl. Vejer og Maaler Faaborg 105  
 Thrige Thomas B Fabrikant N-Boulevard 4 Odense 1472  
 Thuesen C Ellis Tobaksfabr. Nyborg 40  
 Tillge Einar E Hospitalsforv. Kasserer Sindsygehospitallet Middelfart 165  
 Tjagvad C J Fuldm. Svendborg  
 Tobiesen Leopold Provst K. DM. Læseforening Odense  
 Tofte H fh. Seminarielærer R. Skaarup  
 Tofte Fritz fh. Toldforvalter R. DM. Svendborg  
 Tolderlund-Hansen L Sognepræst Balslev pr. Ejby 136  
 Torup Thorvald Stadsdyrlæge Nyborg 53  
 Toubro Th. M Købmd. Middelfart 28 & 124  
 Tranberg C J Bryggeridirektør Nyborg 500  
 Tranberg S Sagfører Ny Vesterg. 21 Odense 416  
 Trautner Viggo Ingeniør Allég. 90 Odense 2100  
 Trautner Peter Kredslæge Borgmester Bogense 49  
 Treschow F W Godsejer Løjtn. Brahesborg pr. Assens 56  
 Trock H Fabrikant Bjernemose pr. Svendborg 568  
 Fryde Axel Kapt. i Fodf. Vindeg. 28 Odense 1137

Tuck Andr. Møbelfabr. Rugaardsv. Odense 1208  
 Tuxen O A Direktør i Akts. Nord. Kabel- & Traadfabr. Middelfart 30  
 Tuxen A Forpagter Egebjerg pr. Korinth 12  
 Tuxen Inspektør Juelsberg pr. Nyborg 80  
 Tuxen Aage V Navigationskoleforstander Direktør Svendborg 891  
 Tønnesen C Forretningsf. Svendborg 645  
 Tørring Ludvig Fabrikant Vesterg. 13 Odense 222  
 Tørring Vald. Ingeniør Kongensg. 13 Odense 2221

Ulrich Sigismund Godsejer Skjøldemose pr. Stenstrup 8  
 Ulrich Andreas Proprietær Brydegaard pr. Ebberup 3 Snave 43  
 Ulriksen R Branddirektør Bogense 109  
 Ulsted Chr. Købmand Hunderupv. 130 Odense 2735  
 Uttenreiter Poul Cand. jur. Kjørteminde 145

Waagensen HFG fh. Maskinbestyrer v. Statsb. R. Nyborg 441  
 Waagensen V Cand. jur. Viceinsp. v. Straffeanst. Nyborg 391  
 Wad G L Landsarkivar MDS. R. DM. Landsarkivet Odense

Waidtlev Henry Agenturforv. Læssøeg. 88 Odense 552  
 Valentiner Ludvig Sognepræst Viby pr. Kjørteminde Dalby 108

Valueur J C R Provst R. Tarup pr. Odense 2724  
 Warberg Conrad Godsforvalter Glorup pr. Øxendrup 5a  
 Varbo N Holger Prokurist Faaborg 345

Warhuus Niels Læge Hesselager 5  
 Varming H Chr. fh. Amtslæge Ryslinge 93  
 Warnke Fr. Direktør Birkev. 14 Odense 3972  
 Wass Ludv. Sagfører Nyborg 108  
 Weber Sophus Plantageejer (fl. Hestehauge pr. Svendborg 67

Wedel Chr. L Sparekassedirektør R. Faaborg  
 Wedel Heinen A & M & F Frøkner Stiftsdammer Elvedgaard pr. Veflinge 10  
 Wedel-Larsen L Varemægler Hunderupv. 28 Odense 396

Wedell Julius Greve Hofjgm. Forpagter Tybrind pr. Ejby 8 Husby 38  
 Wedell Bendt Lensgreve Kmh. Hofjgm. SK. DM.  
 Wedellsborg pr. Ejby 2 Husby 2  
 Wedell-Wedellsborg Joachim Baron Kmh. Amtmand K. DM. Svendborg 278  
 Wegener P Politimester Bogense

Weidemann L Fabrikant Rudkjøbing 220  
 Weidemann Joh. Rebslagerm. Rudkjøbing 128  
 Weimann Jens Fabrikant Platav. 15 Odense 365, Stats 26

Weimann M C J Prokurist Kastaniev. 5 Odense 2092  
 Weishaupt J Boghdl. Filosofgangen 23 Odense 3327

Veistrup Johannes Gaardejer M. L. Fruens Bøge 8 Dalum 8

Vejle Gustav Redaktør Assens 237  
 Vejstrup Erik Amtsradsmedlem Gaardejer V-Aaby 5 V-Skjerninge 92

Veldbæk E P Cand. jur. Amtsfuldm. Svendborg 292

Wellejus Harald Sognepræst Korup F. Bredbjerg 63

Wendelboe Axel Fabrikant Løjtn. Nørreg. 31 Odense

Wendelboe Th. Fabrikant Nørreg. 31 Odense 317  
 Vennervald Th. Driftsleder kgl. Translatør, Frue Kirkestr. 5 Odense 957

Vested C F Sognepræst Stenløse pr. St. Clemens 53 Dalum 53

Wester R Forpagter Hellerup pr. Pederstrup Ferritslev 5

Vesterdal F C V N Cand. theol. Skolebestyrer Sønderg. 5 Odense 2041

Vesterdal Oluf Læge Vesterg. 61 Odense 1196  
 Vestergaard B Forpagter Fænegaard pr. Middelfart 94 a

Westergaard Carl Redaktør Vesterbro 56 Odense 3151

Veth V C O Baneingeniør Oluf Bagers G. 9 Odense 3279

Vibe-Petersen Johs. Sognepræst Provst Vejby pr. Røje  
 Viborg-Larsen L A Sagfører Nyborg 58  
 Widkjær Th. Bogholder Nørre-Aaby  
 Wieding Fr. v. Pianoforhdl. Roarsv. 3 Odense 1981  
 Wielcke J N Bankbogholder Villa Pax Svendborg 907  
 Wiggers F Klædefabr. Egensev. 3 Svendborg

Wiggers J Klædefabr. Svendborg 613  
 Wiggers O Klædefabr. Svendborg  
 Wilckens H Proprietær Gillestedgaard pr. Odense  
 1921  
 Wilhjelm P S fh. Overlærer Hans Tavsens G. 2  
 Odense  
 Wille E Sognepræst S-Broby pr. Brobyværk 37  
 Willumsen J Proprietær Landvæsenskommisær  
 R. Anhof pr. Øxendrup 3 Frørup 3  
 Winckler Arnold Havnefoged Nyborg  
 Windfeld-Hansen H Direktør Rosenvangen 5  
 Fruens Bøge 2 Dalum 269  
 Windinge O Forstander Cand. polyt. Teknisk  
 Skole Odense 827  
 Winkler G G F Chr. Ingeniør Fabrikbestyrer  
 Aalykkeg. 8 Odense 236  
 Winteler Louise Frøken FM. Klosterv. 8 Odense  
 Vinther R F Heikel Ingeniør Cand. polyt. Kon-  
 gensg. 61 Odense 2308

Winther M Købmand Rudkjøbing 34  
 Winther Hans Sognepræst S-Højrup pr. Peder-  
 strup 1 Aarslev 66  
 Wittrup J Fr. L Sognepræst Ørsted pr. Aarup  
 1 Ørsted 33  
 Wolf Carl P E Sognepræst S-Aaby pr. Ejby 1  
 Husby 54  
 Woll Vilh. Politimester Kjertemind 161 1  
 Kont. 57  
 Vollertzen C A Apoteker Humble 55  
 Wolthers P Købmand Langelinie 3 Odense  
 Wortmann Johs. Gaardejer Direktør Fryden-  
 lund pr. Højby 33  
 Zachau-Nielsen Carl Postmester Assens  
 Zeller Chs. Oberstløjtn. i Fodf. R. Allég. 90  
 Odense 3590

Zigler Johannes Postkontrolør Kapf. Nyborg  
 475  
 Zytphen-Adeler Georg Baron Nationalbankkas-  
 serer S-Boulevard 62 Odense 3507  
 Øhlenschlæger V Sognepræst Ø-Skjerninge  
 pr. V-Skjerninge 102  
 Ørkild J H Direktør Kongensg. 13 Odense 76  
 Ørnberg Chr. Fuldmægtig Døckerslund Odense  
 1973  
 Ørsted Viggo Læge Ringe 40  
 Østerby R Forpagter Aalykkegaard pr. Odense  
 2533  
 Østlund J Larsen Entreprenør Bredstedg. 11  
 Odense 366  
 Østlund Laur. Stenbuggerm. Skibhusv. 34 Odense  
 2383

## 3. Større Gaarde.

(Fyen med Langeland, Ærø og Taasinge.)

**Aalykkegaard** pr. Odense 1160.  
Hovedgd. A: 63, E: 67, S: 72, Have: 8, Kr. 350,000.  
Akta. Aalykkegaard.  
Forp.: R. Østerby 11 O. 2533.

**Agernæsgaard** pr. Kappendrup.  
A: ca. 340, inddæmmed Strand: 63, Kr. 305,000.  
Roepstorff Grevskab.  
Forp.: J. Pedersen 11 Krogshølle 28.

**Ahlefeldt Stamhus**  
herunder Sædegaardene Lykkesholm og Vestergaard samt Hovedgaardene Holmegaard og Brolykke (se disse).  
Besidder: Hofjgm. Cand. mag. Lensgreve Frederik Ahlefeldt-Laurvig, R., Tranekjær 22 og Lundsgaard pr. Kjertemind 45).

**Allerup Skovgaard** pr. Højby F. A: 120, E: 10, Kr. 116,000, S: 20, Kr. 6400.  
Frøken J. S. Andersen 11 Højby 40.  
Bestyrer: R. Maagaard.

**Amagergaard** pr. Langesø.  
A: 215, E: 30, S: 10, Kr. 140,000.  
Proprietær F. Søberg 11 Bredbjerg 66.

**Anderupgaard** pr. Søhus (herunder Strandholdt, Stige pr. Odense). A: 290, Inddæmning: 180, E: 20, S & Have: 15, Kr. 352,900 — 7 Huse.  
Ejer: R. J. Hesselald 11 Odense 2477 & 3977.

**Anhof** pr. Øxendrup.  
Sædegd. A: ca. 250, Kr. 220,000.  
Proprietær J. Willumsen, R. 11 Frørup 3.

**Arreskov** pr. Korinth 24.  
Sædegd. A: 280, E: 85, Kr. 618,700.  
Muckadell Grevskab.

**Avernæsgaard** pr. Ebberup.  
A: 200, E: 30, Kr. 165,000 — S: 50, Kr. 25,000.  
Godsejer Hans Brünings-Hansen 11 Snavé 6.

**Barløsegaard** pr. Assens.  
Sædegd. A: 160, S & Plantage: 8, Kr. 96,000.  
Proprietær Mads Larsen 11 Salbrovad 6.

**Barnehojgaard** pr. Faaborg.  
Avisgd. A: 120, E: 8, S: 1, Kr. 98,300.  
Kmh. Hofjgm. Lensbaron Adam Berner-Schilden-Holsten, R. Holstenshuus pr. Faaborg 11 90.  
Forp.: P. Jessen 11 F. 36.

**Billeshave** pr. Strib 11 Røjlø 3.  
Sædegd. A: 170, E: 1, S: 16, Have etc.: 6 — Bøndergods: 5, ialt vurd. til E. Kr. 189,000.  
Konsul F. L. Hey, K. DM., Toldbodv. 7 Kbhvn. K. 11 Cent. 9597.

**Billeskov** pr. Aarup.  
Hovedgd.  
Wedellsborg Grevskab.  
Forp.: N. V. Nielsen 11 Salbrovad 5.

**Biskopstorp** pr. Rudkjøbing.  
Hovedgd. A: 187, S: 42, Kr. 173,000.  
Proprietær Niels Andersen.  
Forp.: Aage Krag Andersen 11 R. 28.

**Biskopstorp** pr. Ullerslev.  
A: 166, E: 14, S: 6, Kr. 170,000.  
Kmh. Hofjgm. Baron Axel Reedtz-Thott's Dødsbo.  
Forp.: Chr. Jørgensen 11 U. 19.

**Bjerrehygaard** pr. Rudkjøbing.  
Langeland Grevskab.

**Bjørnemose** pr. Svendborg.  
Sædegd. A: 150, E: 5, Fredskov: 20, Kr. 150,000.  
Proprietær M. Kromann 11 Sv. 351.

**Bjørnemosegaard** pr. Faaborg.  
Sædegd. A: ca. 222, E: 10, ca. Kr. 200,000.  
Holstenshuus Baroni.  
Forp.: F. Andersen. 11 F. 61.

**Blegholm** pr. Rudkjøbing.  
Langeland Grevskab.  
Forp.: Greve A. Ahlefeldt-Laurvig, R.

**Bogøgaard** pr. Lindelse.  
Sædegd. A: 260, E: 40, Kr. 120,000.  
Proprietær Jens Christensen 11 Hønnetved 13.

**Boltinggaard** pr. Ringe.  
Sædegd. A: 250, E: 26, S: 68, Kr. 290,000.  
Enkefru K. Lauesen 11 R. 90.  
Forp.: H. L. Lauesen 11 R. 95.

**Bonnegaard** pr. Glamsbjerg.  
A: 100, E: 10, S: 4, Kr. 120,000.  
Proprietær W. Janssen 11 Gl. 178.

**Borgeskov** pr. Nyborg.  
Afbrygsgd. A: 330, E: 30, Kr. 315,000.  
Juelsborg Stamhus.  
Inspektør: L. Ewertz 11 N. 99.

**Brahestorg** pr. Assens.  
Sædegd.  
Løjtn. Godsejer F. W. Treschow 11 A. 56.

**Braesholm** pr. Aarup.  
Sædegd. A: ca. 500, E: ca. 20, Kr. 385,000.  
Krengerup, Søholm og Braesholm Godser.  
Forp.: J. R. Jessen 11 Ørsted 12.

**(Brahesminde Grevskab)**  
herunder Sædegaardene Hvedholm og Steensgaard, Hovedgaardene Østrupgaard og Damsbo samt Avlsgaarden Horne Møllegaard (se disse) af samlet Areal 2403 1/2 Tdr. Ld., Vurd. t. Ejendomsskyld 2,509,400 Kr. Skovareal ca. 1492 Tdr. Ld., Vurd. t. E. 841,700 Kr.; Bøndergods, Vurd. t. E. 834,500 Kr.; Bankaktier 26,000 Kr.; Fideikommisskap. ca. 6,622,000 Kr.  
Besidder: Kmh. Hofjgm. Lensgreve Hendrik Bille-Brahe-Selby Steensgaard pr. Steensgaard 11 Haastrup 10.  
Godskont.: Godsforv. Skovrider Otto Bølling, Hanneslund pr. Millinge 11 Haastrup 21.)

**(Brahattrolleborg Baroni)**  
herunder Sædegaardene Brahetrolleborg, Hovedgaarden Brændegaard samt Egebjerg og Høbbet (se disse) af samlet Areal 1453 Tdr. Ld.; Vurd. t. Ejendomsskyld 1,490,000 Kr., Skovareal 3352 Tdr. Ld., Vurd. t. E. 1,899,000 Kr.; Bøndergods, Vurd. t. E. 554,500 Kr.; Bankaktier 9,400 Kr.; Fideikommisskap. ca. 865,000 Kr.  
Besidder: Hofjgm. Lensgreve C. E. Reventlow, R., Brahetrolleborg pr. Korinth 11 2 & 66.  
Overinspektør: C. Hamann Olsen Brahetrolleborg pr. Korinth 11 4  
Godskont.: Godsforv. Carl J. Greve, Brahetrolleborg pr. Korinth 11 3.)

**Brahattrolleborg** pr. Korinth 11 17.  
Sædegd. A: 413, E: 80, Kr. 120,000.

Brahattrolleborg Baroni.  
Forv.: Chr. Gammeltoft.

**Bramstrup m. Bramstrup Mølle**  
pr. Højby.  
Sædegd. A: 480, E: 116, S: 15, Kr. 485,000.  
Godsejer Landbrugskand. K. Langkilde 11 H. 45.

**Brohygaard** pr. Brobyværk.  
Sædegd. A: 405, E: 26, Kr. 345,000.  
Muckadell Grevskab.  
Forp.: Greve E. Schaffalitzky de Muckadell 11 Brobyværk 3.

**Brockdorff** pr. Martofte.  
Hovedgd. A & E: 966, Kr. 412,000.  
Schelenborg Baroni.  
Forp.: P. Andersen 11 Dalby 44.

**Broggaard** pr. Brænderup.  
A: 108, E: 15, Kr. 125,000 — S: 28.  
Proprietær Løjtn. Alfred Olsen 11 B. 23.

**(Broholm Stamhus)**  
herunder Hovedgaarden Broholm samt Avlsgaardene Tangegaard og Brændeskoggaard (se disse).  
Det samlede Areals Vurd. t. Ejendomsskyld ca. 1,500,000 Kr., Skovareal 814 Tdr. Ld., Bøndergods 36 Tdr. Hartkorn, Fideikommisskap. 1,277,000 Kr.; Bankaktier 8000 Kr.; Livrentekapital: 140,000 Kr.  
Besidder: Kmh. Hofjgm. Hannibal Sehested SK. DM., Broholm pr. Gudme 11 Hesselager 55.  
Godskont.: Godsforv. P. Hansen, Broholm pr. Gudme 11 Hesselager 15.)

**Broholm** pr. Gudme.  
Hovedgd. A: 412, E: 91, Kr. 500,000.  
Broholm Stamhus.  
Forp.: Landbrugskand. Frk. Helga Sehested, Bjergeskoggaard pr. Gudme 11 Hesselager 104.

**Brolykke** pr. Nordenbro 11 Tryggelev 47.  
Hovedgd.  
Ahlefeldt Stamhus.  
Forp.: Greve Hans Ahlefeldt-Laurvig, Hjørholm pr. Humble 11 Tryggelev 49.

**Brolykke** pr. Kjertemind, se Hverring.

**Brydegaard** pr. Ebberup.  
A: 140, S: 8, Kr. 140,000.  
Proprietær Andreas Ulrich. 11 Snavé 43.

**Brændegaard** pr. Korinth 11 25.  
Hovedgd. A: 297, E: 63, Kr. 260,000.  
Brahattrolleborg Baroni.  
Forv.: A. Balslev Clausen.

**Brændeskoggaard** pr. Svendborg.  
A: 150, E: 18, Kr. 76,000.  
Broholm Stamhus.  
Forp.: Peder Kasmussen 11 S. 386.

**Bubbelgaard** pr. Ejby.  
Sædegd. A: 180, E: 14, S: 14, Kr. 163,000.  
Proprietær V. Lorentzen 11 E. 81.

**Bøgebjerg** pr. Martofte.  
Sædegd.  
Kmh. Hofjgm. Stamhusbesidder H. R. Juel, R. Hverring pr. Kjertemind 11 60.  
Forp.: C. Henningsen 11 Dalby 14.

**Cathrinebjerg** pr. Strib.  
Hovedgd. A: 252, S: 24, Fæste- & Lejehuse: 7 Tdr. Ld., Kr. . . .  
Proprietær Landbrugskand. Joh. P. Jensen-Salts 11 Røjlø 9.

**Christianslund** pr. Bogense.  
A: 236, Kr. 160,000.

Mecklenburg-schwerinsk Kammerherre Greve Hugo Bergstorff-Gyldensteen, K., Gyldensteen pr. Bogense.  
Forp.: C. Hansen 11 B. 79.

**Dallund**, Sønderse pr. Odense.  
Sædegd. A: 175, E: 25, Kr. 160,000.  
Proprietær J. Hansen 11 Sønderse 13.  
Forp.: Lund-Hansen.

**Dalungaard** pr. Fruens Bøge.  
Hovedgd. A: 266, E: 15, S: 23 1/2 Kr. 288,000.  
Enkefru L. Andersen 11 Dalum 140.

**Damsbo** pr. Jordløse.  
Hovedgd. A: 521, Kr. 385,000.  
Brahesminde Grevskab.  
Forp.: Otto Gram-Hanssen 11 Haastrup 29.

**Daugstrupgaard** pr. Otterup.  
A: 213, E: 12, Kr. 196,000.  
Proprietær P. Svendsen 11 O. 84.

**Digetgaard** pr. Nymark.  
A: 310, S: 20, Kr. 270,000.  
Proprietær J. J. From 11 Hindevad 22.

**Dorthelund** pr. Vester Hæsinge 11 Brobyværk 15.  
Sædegd. A: 152, E: 2, S: 13. Kr. ca. 125,000.  
Proprietær H. la Cour.

**Dyrehauegaard** pr. Nyborg.  
A: 102, S: 4, Kr. 115,000.  
Proprietær P. Holm 11 N. 207.

**Dyrupgaard** pr. Odense.  
A: 165, E: 26, Kr. 170,000.  
Proprietær Marius Andersen 11 Dalum 153.

**Egelykke** pr. Tranekjær.  
Sædegd. A: 347, E: 26, Mose: 24, S: 78, Kr. 400,000.  
Enkegrevinde Sophie Frederikke Lerche 11 Tr. 23.  
Forp.: Landbrugskand. C. C. Barfoed 11 Tr. 26.

**(Egeskov Stamhus)**  
herunder Hovedgaarden Egeskov (se denne) samt Rubjerg, Bukgaard og Volstrupgaard af Areal 1504 Tdr. Ld., Vurd. t. Ejendomsskyld 1,447,200 Kr.; Skovareal 900 Tdr. Ld., Vurd. t. E. 279,000 Kr.; Bøndergods, Vurd. t. E. 250,900 Kr.; Bankaktier 8,200 Kr.; Fideikommisskap. 1,857,045 Kr.  
Besidder: Enkegrevinde Ahlefeldt-Laurvig-Bille, Egeskov pr. Kværndrup 11 9.  
Godskont.: Egeskov pr. Kværndrup.)

**Egeskov med Rubjerg** pr. Kværndrup.  
Hovedgd. Areal: 1053 Tdr. Ld., Kr. 1,447,200.  
Egeskov Stamhus.

**Egebjerg** pr. Korinth.  
A: 285, E: 40, Kr. 220,000.  
Brahattrolleborg Baroni.  
Forp.: A. Tuxen 11 K. 12.

**Eindsielsborg** pr. Kappendrup.  
Hovedgd. A: 552, inddæmmed Areal: 161, Kr. 650,000.  
Roepstorff Grevskab.  
Forp.: J. Møller 11 Krogshølle 66.

**Ellegaard** pr. Nørre-Aaby.  
Wedellsborg Grevskab.  
Forp.: Chr. Bang 11 Udby 203.

**Elsesminde** pr. Odense.  
A: 240, E: 5, Kr. 225,000.  
Ejer: Odense Kommune.  
Inspektør: H. Bjørnsbæk 11 Dalum 145.



**Elvedgaard** pr. Veflinge. Sædgd. Stiftsdamerne Frøkerne A H E M, A M og C F Wedel-Heinen. Forp.: Jens Christensen  $\text{§}$  Veflinge 10.

**(Erholm og Søndergaarde Stamhus** herunder Hovedgaardene Erholm og Søndergaarde, Gaardene Kielsvej og Hækkeløllegaard (se disse) samt som privat Ejendom Taarupgaard (se denne) af samlet Areal 1600 Tdr. Ld., Vurd. t. Ejds skyld 1,450,000 Kr.; Skovareal 930 Tdr. Ld., Vurd. t. E. 472,000 Kr., Bankaktier 11,600 Kr.; Fideikommiskap. 1,558,480 Kr.; Apanagefond 100,000 Kr. Besidder: Kmh. Hofjgm. Cand. jur. H C F V Cederfeld de Simonson, R. Erholm pr. Aarup  $\text{§}$  6. Godskont.: Skovrider Lykke-Møyer, Søndergaarde pr. Aarup  $\text{§}$  91.)

**Erholm** pr. Aarup  $\text{§}$  110. Hovedgd. A: 310, E: 121, Kr. 465,000 (deraf Hovedbyggn. & Park 125,000 Kr.) Erholm og Søndergaarde Stamhus.

**Eriksholm** pr. Bogense. A: 110, Inddæmning: 144, Kr. 95,000. Gyldensteen Grevskab. Forp.: Hartvig Hansen  $\text{§}$  B. 119.

**Eskeholm** pr. Kværndrup. A: 140, E: 5, S: 5, Kr. 130,000. Proprietær V Knudsen. Forp.: Alb. Hansen.

**Faarvejele** med Petersgaard pr. Rudkjøbing. Sædgd. A: 530, E: 65, Kr. 600,000 — S: 165, Kr. 125,000 — Petersgaard: A: 155, E: 65, Kr. 200,000 — Inddæmmede Areal: 195, Kr. 62,000 — Bøndergods Kr. 96,000. Ejere: Kmjkr. J de Neergaard  $\text{§}$  R. 5. Forp. af Petersgaard: C Hansen  $\text{§}$  R. 213.

**Ferritslevgaard** pr. Ullerslev. A: 124, Kr. 135,000. Ravnholt, Nislefgaard og Hellerup Stamhus. Forp.: C Crone  $\text{§}$  Ferritslev 15.

**Fjellebro** pr. Rudme. Sædgd. A: 506, S: 233, Kr. 794,000 — Bøndergods Kr. 149,800. Enkegrevine Ahlefeldt-Laurvig-Bille, Egeskov pr. Kværndrup  $\text{§}$  9.

**Flenstoft** pr. Eberup. Sædgd. A & E: 163, S: 10, Kr. 135,000. Proprietær K Beck  $\text{§}$  Snav 26.

**Flintholm** pr. Stenstrup. Sædgd. A: 234, S: 100, Kr. 200,000 — Bøndergods Kr. 35,600. Godsejer E F S Saurbrey  $\text{§}$  V-Skjærninge 21.

**Fraugedaard** pr. Marslev. Sædgd. A: 300, E: 20, S: 30, Kr. 340,000. Landbrugskand. Baron O Bille-Brahe  $\text{§}$  Davinde 2.

**Frederiksborg** pr. Lindelse. A: 295, E: 17, S: 22, Mose: 6, Have: 6, Gaardsplads: 2, Kr. 316,000 — 9 Huse, Kr. 8,000. Proprietær Landvæsenkommisær H I R Bech  $\text{§}$  Hænetved 5.

**Frederiksgave** pr. Eberup. Hovedgd. A: 620, E: 60, Kr. 716,100 — S: 252, Kr. 195,700. Bøndergods: 50. Lensgreve Karl Wedell-Wedellsborgs Familiefiftelse. Forp.: Vincent Hvenegaard  $\text{§}$  E. 51.

**Frederikshøj** pr. Slude. A & E: ca. 300, Kr. 255,000. Holckenhavn Baroni. Forp.: S Mikkelson  $\text{§}$  Frørup 36.

**Frederikslund**, se Krengerup.

**Fæledgaard** pr. Kappendrup. A: ca. 286, Kr. 162,000. Røepstorff Grevskab. Forp.: A Jensen  $\text{§}$  Krogsbølle 18.

**Fænogaard** pr. Middelfart. Hovedgd. A: 430, E: 20, Kr. 270,000. Hindsgaul Stamhus. Forp.: B Vestergaard  $\text{§}$  M. 94a.

**Fønsvang** pr. Nørre-Aaby. Wedellsborg Grevskab. Bestyrer: S Jørgensen  $\text{§}$  Udby 12.

**Gadsbøllegaard** pr. Bred. A: 166, Mose: 26, S: 8, Kr. 300,000. Proprietær H C O Iskov  $\text{§}$  Aarup 87.

**Gammelgaard** pr. Nørre-Aaby. Wedellsborg Grevskab. Forp.: H Jensen  $\text{§}$  Udby 202.

**Gl. Klobstrup** pr. Vejstrup  $\text{§}$  11. Sædgd. A: 262, E: 8, Kr. 150,000 — S: 104, Kr. 50,000 — 22 Fæstesteder. Ejere: Bankdirektør N P Christensen, Slagelse.

**Gillestedgaard** pr. Odense. A: 132, E: 2, S: 4, Kr. 150,000. Proprietær H Wilckens  $\text{§}$  O. 1921.

**Gjølberg** pr. Ejby. Sædgd. A: 120, E: 22, Kr. 110,000. Proprietær Jens Jørgen Hansen  $\text{§}$  E. 12.

**Gjølshøj** pr. Hejrup. Sædgd. A: 407, E: 78, Kr. 392,000. Muckadell Grevskab. Forp.: Baron B Schaffalitzky de Muckadell  $\text{§}$  Hoj. 19.

**Glorup** pr. Øxendrup. Sædgd. A: 511, E: 26, Kr. 407,000 (hertil kommer Hovedbyggn. med ca. 90 Tdr. Ld. Have, Kr. 350,000). Ejere: Kmh. Hofjgm. Lensgreve F C Moltke, K.D.M., Bregentved pr. Haslev og Dronn. Tværg. 3 Kbhvn. K  $\text{§}$  Cent. 11777, og Kmh. Hofjgm. Greve A G Moltke, R., Espe pr. Boslunde  $\text{§}$  Skjelskø 44. Forp. af Avlsgaard: Enkefru Anna Abel  $\text{§}$  Ørbæk 3. Godsforsv.: C Warberg  $\text{§}$  Ørbæk 5a.

**Graftebjerg** pr. Bred. A: 140, E: 1, Kr. . . . . — S: 18, Kr. 10,000. Proprietær Erik Steensen.  $\text{§}$  Skalbjer 23.

**(Gyldensteen Grevskab** herunder Hovedgaardene Gyldensteen, Sandagergaard, Jerstrup, Uggerslevgaard, Harritslevgaard, Hugget, Øregaard og Avlsgaarden Eriksholm (se disse) af samlet Areal 3520 Tdr. Ld. (heraf ca. 1086 Tdr. Ld. inddæmmede Strand, hvoraf ca. 200 Tdr. er indtaget til Skov), Vurd. t. Ejendoms skyld 2,615,200 Kr. (heraf ca. 201,500 Kr. for det inddæmmede, Godsets Embedsboliger etc. Skovareal ca. 1000 Tdr. Ld. Vurd. t. E. 479,900 Kr.). Fideikommiskap. ca. 3,151,272 Kr. herunder Bankaktier 36,800 Kr. Besidder: Lensgreve Erich Bernstorff-Gyldensteen, Gyldensteen pr. Bogense. Godskont.: Godsinspektør A Michaelsen, Gyldensteen pr. Bogense  $\text{§}$  58.)

**Gyldensteen** pr. Bogense. Hovedgd. A: 507, E: 28, Inddæmning: 263, Kr. 518,000. Gyldensteen Grevskab. Avlsgaarden  $\text{§}$  B. 60.

**Hannesborg** pr. Ullerslev. Sædgd. A: 355, E: 9, S: 24, Kr. 330,000. Proprietær A Lützen  $\text{§}$  Rynkeby 12.

**Harritslevgaard** pr. Bogense. Hovedgd. A: 360, Inddæmning: 70, Kr. 340,000. Gyldensteen Grevskab. Forp.: K Lassen  $\text{§}$  B. 59.

**Havgaard** pr. Longelse. A: 260, E: 55, S: 65, Kr. 303,000. Ejere: Godsejer A C Duborg  $\text{§}$  Longelse 12.

**Hedevigslund** pr. Odense. A: 111, E: 6, S: 15, Kr. 200,000.

Sammen med II. drives delvis Baago inddæmmede Strand, Sømosegaard og Ny Tolderlund med samlet Areal A: 51, S: 1/2, Inddæmning: 116, vurderet til ialt Kr. 203,000. Ejere: Odense Kanal- og Havnevesen.

**Heldagergaard** pr. Svendborg. Hovedgd. A: 244, Kr. 150,000. Lehn Baroni. Forp.: K L Larsen  $\text{§}$  Sv. 400.

**Hellerup** pr. Pæstorstrup. Hovedgd. A: 531, E: 30, Kr. 490,000. Ravnholt, Nislefgaard og Hellerup Stamhus. Forp.: R Wester  $\text{§}$  Ferritslev 5.

**Hesbjerg** pr. Holmstrup. Hovedgd. A: 200, E: 24, S: 323, Kr. 450,000 — 2 Fæstesteder. Ejere: Direktør Steen Giebelhusen.

**Hesselagergaard** pr. Hesselager. Sædgd. A: 548, E: 25, Kr. 520,000 — S: ca. 270, Kr. 115,600. Baronesse B Blixen-Finecke, gift m. Kmh. Baron Axel Blixen-Finecke, K. D.M.  $\text{§}$  H. 17. Godsforsvalter: Sagfører N Nielsen, Nyborg  $\text{§}$  10. Inspektør: Buch  $\text{§}$  H. 8.

**Hindemæe** pr. Ullerslev. Sædgd. A: 200, E: 50, S: 54, Kr. 280,000 — Bøndergods Kr. 30,400. Enkebaronesse J Juel-Brockdorff Generalindehuset pr. Troense, Stats  $\text{§}$  Troense 3. Forp.: Th. Lindkilde  $\text{§}$  U. 9. Godskont. Stats  $\text{§}$  Troense 4.

**(Hindsgaul Stamhus** herunder Hovedgaardene Hindsgaul og Fænogaard (se disse) af samlet Areal 800 Tdr. Ld., Vurd. t. Ejds skyld 700,000 Kr.; Skovareal 620 Tdr. Ld., Vurd. t. E. 241,800 Kr.; Bøndergods, Vurd. t. E. 33,000 Kr.; Bankaktier 9400 Kr.; Fideikommiskap. ca. 1,360,000 Kr. Besidder: Hofjgm. Kmjkr. F N Basse Fønss  $\text{§}$  Middelfart 137. Godskont.:  $\text{§}$  75.)

**Hindsgaul** pr. Middelfart. Hovedgd. A: 330, E: 45, Kr. 435,000. Hindsgaul Stamhus. Forp.: Hans Ehnhuus  $\text{§}$  M. 174.

**Hjortholm** pr. Humble. Sædgd. A: 531, E: 50, Have etc. 9, Kr. 630,000 — S: 155, Kr. 94,800. Godsejer Greve Hans Ahlefeldt-Laurvig, Juulskov pr. Refsvindinge  $\text{§}$  Ørbæk 55.

**(Hofmangsgave Stamhus** herunder Hovedgaarden Hofmangsgave (se denne) af Areal 852 Tdr. Ld.; Skovareal 91 Tdr. Ld., Bøndergods.....; Bankaktier 3600 Kr.; Fideikommiskap. ca. 565,000 Kr. Besidder: Hofjgm. N E Hofmang-Bang, R., Hofmangsgave pr. Otterup  $\text{§}$  6. Godskont.: Hofmangsgave pr. Otterup  $\text{§}$  6.)

**Hofmangsgave** pr. Otterup. Hovedgd. A: 460, E: 392. Hofmangsgave Stamhus.

**(Holckenhavn Baroni** herunder Sædegaarden Holckenhavn, Avlsgaardene Frederikshøj og Kogsbøllegaard samt Fæstegaarden Sludegaard (se disse) af samlet Areal 1378 Tdr. Ld., Vurd. t. Ejds skyld 1,055,000 Kr. plus Holckenhavn Hovedbygning 300,000 Kr.; Skovareal 550 Tdr. Ld., Vurd. t. E. 474,000 Kr.; Bøndergods, Vurd. t. E. 1,000,000 Kr.; Bankaktier 12,400 Kr.; Fideikommiskap. ca. 1,750,000 Kr. Besidder: Lensbaron Mogens Holck, Holckenhavn pr. Nyborg  $\text{§}$  306. Godskont.: Godsforsv. Sagfører N Nielsen, Holckenhavn pr. Nyborg  $\text{§}$  13, priv.  $\text{§}$  19.)

**Holckenhavn** pr. Nyborg. Sædgd. A & E: ca. 700. Holckenhavn Baroni. Avlsforsvalter: Chr. Christensen  $\text{§}$  N. 154.

**Holmgaard** pr. Odense. Sædgd. A: 435 E: 30, Kr. 460,000 — S: 50. Bøndergods og Skov: Kr. 80,500. Ejere: Direktør: Chr. Dahnfeldt, R., Hunderup, Odense  $\text{§}$  1294.

**Holmegaard** pr. Sønderbro. Hovedgd. Ahlefeldt Stamhus. Forp.: H Bech  $\text{§}$  Bagnkop 9.

**Holmegaard** pr. Ørbæk. A: 224, E: 6, Kr. 135,000. Ravnholt, Nislefgaard og Hellerup Stamhus. Forp.: R Wester, Hellerup pr. Pæstorstrup  $\text{§}$  Ferritslev 5.

**Holsegaard** pr. Hølse St. Sædgd. A: 146, E: 14, Kr. 141,000 — S: 38, Kr. 19,000. Proprietær C E Simonsen  $\text{§}$  Brendrup 10.

**(Holstenhuus Baroni** herunder Hovedgaardene Holstenhuus Avlsgaard og Nækkelølle samt Avlsgaarden Bjørnemoosegaard (se disse) af samlet Areal 1215 1/2 Tdr. Ld., Vurd. t. Ejds skyld ca. 1,100,000 Kr. (hertil kommer Holstenhuus Slot, Funktionærboliger etc., Vurd. t. E. 276,000 Kr.); Skovareal ca. 1065 Tdr. Ld., Vurd. t. E. ca. 500,000 Kr.; Bøndergods, Vurd. t. E. ca. 500,000 Kr. Til Baroniet hører endv. Langesø Gods, herunder Sædegaarden Langesø (se denne) af samlet Areal 302 Tdr. Ld., Vurd. t. E. ca. 315,000 Kr.; Skovareal 1218 Tdr. Ld., Vurd. t. E. ca. 700,000 Kr.; Bøndergods, Vurd. t. E. ca. 130,000 Kr.; Bankaktier 20,000 Kr.; Fideikommiskap. ca. 1,850,000 Kr.; aarlige Arvefæsteafgifter 585 Tdr. Rug, 654 Tdr. Byg og 585 Tdr. Havre (nu delvis allest). Besidder: Kmh. Hofjgm. Lensbaron Adam Berner-Schilden-Holsten, R., Holstenhuus pr. Faaborg  $\text{§}$  90. Godskontorer: Godsforsv. Arent Jørgensen Holstenhuus pr. Faaborg  $\text{§}$  62 og Langesø Godskontor pr. Langesø St.  $\text{§}$  Bredbjerg 4a.)

**Holstenhuus Avlsgaard** pr. Faaborg. Hovedgd. A: 379 1/2, E: 2, ca. Kr. 300,000. Holstenhuus Baroni. Forp.: C M Mackeprang  $\text{§}$  F. 210.

**Hornemøllegaard** pr. Faaborg  $\text{§}$  304. A & E: 159, Kr. 181,500. Brahesminde Grevskab.

**Hugget** pr. Kassemoose. Hovedgd. A: 197, Kr. 140,000. Gyldensteen Grevskab. Forp.: Jørg. Eriksen  $\text{§}$  Bogense 85.

**Husemosegaard** pr. Holmstrup. A: 134, E: 19, S: 67, Kr. 145,000. Proprietær Math. Jørgensen  $\text{§}$  Blommenslyst 26.

**Hvedholm** pr. Faaborg. Sædgd. A & E: 613 1/2, Kr. 473,000. (hertil kommer Hovedbygningen m. Park og Betjentboliger 61 Tdr. Ld. 623,000 Kr.) Brahesminde Grevskab. Forp.: P Skotte  $\text{§}$  F. 157.

**(Hværring Stamhus** herunder Hovedgaarden Hværring (se denne) med Romse og Brolykke, af samlet Hartkorn 202 Tdr. Fdk. 2 1/2 Alb. A. & E. samt 6 Tdr. 7 Bkpr. 1 Fdk. 1/4 Alb. Skovskuld, vurd. til Ejds skyld 1,634,000 Kr. Fideikommiskap. ca. 1,125,000 Kr. og den med Stamhuset forb. Juelske Fideikommiskap. ca. 400,000 Kr. Besidder: Kmh. Hofjgm. HR Juel, R., Hværring pr. Kjertermindes  $\text{§}$  60. Godsforsvalter: Overtretssagf. V Krarup, R., Odense  $\text{§}$  597.)

**Ørringe med Romsø og Brolykke** pr. Kjørteminde. Hovedgd. Hverringe Stamhus. Avlsgaarden  $\text{K}$  119.

**Hvidkilde Ladegaard** pr. Oljerup Hovedgd. A: 727, E: 28, Kr. 638,000. Lehn Baroni. Forp.: Løjtn. Jens Theilmann  $\text{K}$  Svendb. 144.

**Nakkebøllegaard** pr. Aarup  $\text{K}$  36. A & E: ca. 180, Kr. 180,000. Erholm og Søndergaard Stamhus. **Sæbø** pr. Korinth. A: 271, E: 4, Kr. 170,000. Brahetrolleborg Baroni. Forp.: Anker Storm Bock  $\text{K}$  31.

**Stenstrup** pr. Jullerup. Hovedgd. A: 420, Inddæmning: 190, Kr. 410,000. Gyldesteen Grevskab. Forp.: Kai Jantzen  $\text{K}$  Grindløse 9.

**Juelsberg Stamhus** herunder Hovedgaarden Juelsberg og Afbyggergaarden Borge-skov (se disse) af samlet Areal ca. 900 Tdr. Ld., Vurd. t. Ejds skyld 775,000 Kr., (foruden Hovedbygning m. m. Vurd. t. E. 495,000 Kr.), Skovareal 335 Tdr. Ld., Vurd. t. E. 200,000 Kr.; Bøndergods, Vurd. t. E. 471,500 Kr.; Bankaktier 12,800 Kr.; Fideikommissionkap. 1,974,000 Kr. Besidder: Kmh. Hofjgm. H. R. Juul, R., Hverringe pr. Kjørteminde.  $\text{K}$  60. Godskont.: Godsforv. E. Jacobsen, Juelsberg pr. Nyborg  $\text{K}$  232.)

**Juelsberg** pr. Nyborg. Hovedgd. A: 490, E: 50, Kr. 460,000. Juelsberg Stamhus. Inspektør: Tuxen  $\text{K}$  N. 80.

**Juulskov** pr. Refsvindinge. Sædgd. A: 261, E: 17, Kr. 220,000 — S: 68, Kr. 40,000 — Bøndergods: Kr. 15,000. Godsejer Greve Hans Ahlefeldt-Laurvig  $\text{K}$  Ørbæk 55.

**Kamgaard** pr. Knarreborg. A: 160, E: 4, S: 19, Kr. 135,000. Ejer: Frk. Kamma Rasmussen. Forp.: G. Andersen  $\text{K}$  Verninge 72.

**Kejrup** pr. Ladbj. A: 237, S: 33, Kr. 222,000. Godsejer Axel Bruun Muus  $\text{K}$  Kjørteminde 21.

**Kielshøj** pr. Aarup  $\text{K}$  Gelsted 17. A & E: 222, Kr. 215,000. Erholm og Søndergaard Stamhus.

**Kjærsgaard** pr. Brænderup  $\text{K}$  101. Sædgd. A: 440, E: 60, S: 180, Kr. 477,560. Greve Julius Ahlefeldt-Laurvig  $\text{K}$  Br. 100.

**Kjørup** pr. Kappendrup. Hovedgd. A: ca. 500, inddæmmet Areal: 280, Kr. 445,000. Roepstorff Grevskab. Forp.: A. Süberg  $\text{K}$  Krogsbølle 22.

**Klarskov** pr. Marslev. A: 250, S: 20, Kr. 185,000. Proprietær V. Friis  $\text{K}$  M. 3.

**Kogsbøllegaard** pr. Nyborg. A & E: ca. 103, Kr. 100,000. Holckenhavn Baroni. Forp.: S. Mikkelsen, Frederikshøj pr. Slude  $\text{K}$  Frørup 36.

**Korsebølle** pr. Tranekjær. Langeland Grevskab. Forp.: O. Fabricius  $\text{K}$  Tr. 15 & 59.

**Korupgaard** pr. Korup. Sædgd. A: 170, E: 10, S: 10, Kr. 150,000. Proprietær L. Plougheld  $\text{K}$  Bredbjerg 12.

**Krengerup, Soholm og Brahesholm Godser** herunder Sædegaardene Krengerup, Soholm og Brahesholm, (se disse) af samlet Areal ca. 1160 Tdr. Ld., Vurd. t. Ejds skyld 1,030,000 Kr., Skovareal ca. 1600 Tdr. Ld. Vurd. t. E. 898,000 Kr.; Bøndergods Vurd. t. E. 450,000 Kr.

Ejer: Hofjgm. Greve Chr. Rantzen, Krengerup pr. Naarup  $\text{K}$  Glamsbjerg 39. Godskont.: Godsforv. Alfred Lange Krengerup pr. Naarup  $\text{K}$  Glamsbjerg 69.)

**Krengerup** pr. Naarup  $\text{K}$  Glamsbjerg 132. Sædgd. A: 300, E: 20, Kr. 350,000. Krengerup, Soholm og Brahesholm Godser.

**Krogøhlund** pr. Stenstrup. Hovedgd. A: 220, E: 5, Kr. 195,000 — S: 354, Kr. 210,500 — Bøndergods Kr. 22,800 — Stenstrup Kirke- og halve Kongelønde, kap. Kr. 45,000. Proprietær H. Hansen  $\text{K}$  St. 17.

**Krumstrup** pr. Ringe. Sædgd. A: 150, E: 20, S: 130, Kr. 220,000. Proprietær Viggo Eggertsen  $\text{K}$  Ryslinge 10.

**Lammehauge** pr. Ringe. Sædgd. A: 300, E: 25, S: 75, Kr. 335,000. — Bøndergods Kr. 18,000. Proprietær L. Hansen  $\text{K}$  R. 55.

**Landkilde** pr. Odense. A: 180, S: 10, Kr. 170,000. Landvæsenskommissær P. Chr. L. Heitzen, R. F.M.  $\text{K}$  O. 821.

**(Langeland Grevskab** herunder Sædegaardene Tranekjær og Pæregaard samt Gaardene Korsebølle, Blegholm, Bjerrebjerggaard, Nygaard, Nordenbrogaard, Tryggelevgaard og Søgaard (se disse) samt Øen Birkholm. Besidder: Hofjgm. Cand. mag. Lensgreve Frederik Ahlefeldt-Laurvig, R. Tranekjær  $\text{K}$  22 og Lundsgaard pr. Kjørteminde  $\text{K}$  45. Godskontor: Godsinspektør Cand. jur. Harald Hinrichsen, Tranekjær  $\text{K}$  65. Godsforvalter Ernst Emmeluth, Tranekjær  $\text{K}$  12.)

**Langeskov** pr. Stenstrup. Sædgd. A: 305, Mose: 18, S: 200, Kr. 347,000 — Bøndergods Kr. 65,000. Godsejer H. J. Blichfeldt  $\text{K}$  St. 23.

**Langesø** pr. Langesø. Sædgd. A: ca. 240 $\frac{1}{2}$ , E: ca. 44 $\frac{1}{2}$ , Kr. ca. 325,000. Holstenshuus Baroni. Bestyrer: Hofjgm. Baron H. Berner-Schilden-Holsten  $\text{K}$  Bredbjerg 4b.

**Langkildgaard** pr. Stenstrup. A: 210, E: 2, Kr. 170,000 — S: 144, Kr. 55,000. Proprietær H. Langkilde  $\text{K}$  St. 101.

**(Lehn Baroni** af Areal ca. 4900 Tdr. Ld. Vurd. t. Ejds skyld 3,500,700 Kr. herunder Hovedgaardene Hvidkilde Ladegaard, Nielstrup, Lehnskov, Haldgaard og Teglværksgaardene samt Avlsgaarden Lehnshøj (se disse) af samlet Areal 1917 Tdr. Ld., Vurd. t. E. 1,317,700 Kr.; Bøndergods, Vurd. t. E. 238,500 Kr.; Fideikommissionkap. ca. 1,394,000 Kr. (foruden en Afgift paa 160 Tdr. Byg). Til Baroniet hører endv. Godset Kiding i Slesvig (ca. 776 Tdr. Ld. Ager, ca. 124 Tdr. Ld. Skov). Besidder: Hofjgm. Greve Chr. Ahlefeldt-Laurvig-Lehn, Hvidkilde pr. Ollerup  $\text{K}$  Svendborg 180 & 600. Godskont.: Godsforv. Kancellier. N. J. Nielsen, Hvidkilde pr. Serup  $\text{K}$  Svendborg 180.)

**Lehnshøj** pr. Serup. A: 147, Kr. 134,000. Lehn Baroni. Forp.: Enkefru Andersen  $\text{K}$  Svendborg 359.

**Lehnskov** pr. Svendborg. Hovedgd. A: 256, E: 3, Kr. 240,000. Lehn Baroni. Forv.: Christiansen  $\text{K}$  Sv. 243.

**Lindevads Mølle** pr. V-Aaby. Med 2 Møller, A: 62, E: 30, S: 6, Kr. 100,000. Proprietær Viggo Lange  $\text{K}$  V-Skjerninge 84.

**Lindved** pr. Hjallesø.  $\text{K}$  Hejby 10. Hovedgd. A: 218, Kr. 182,000 — S: 18, Kr. 9000. Ejer: Sagfører Folmar-Hansen, Odense  $\text{K}$  435.

**Lundegaard** pr. Nørre Broby. Sædgd.; A, E m. v.: 330, S: 115, Kr. 257,000. Lundegaards Stiftelse. Forp.: L. C. Mikkelsen  $\text{K}$  Verninge 28.

**Lundsgaard** (se Taaruplund). **(Lundsgaard Stamhus** herunder Hovedgaarden Lundsgaard (se denne) samt Bøndergods: 7 Gaarde og 7 Huse. Besidder: Hofjgm. Cand. mag. Lensgreve Fr. Ahlefeldt-Laurvig, R., Tranekjær  $\text{K}$  22, og Lundsgaard pr. Kjørteminde  $\text{K}$  45. Godskont.: Godsforv. Kancellier. Swendsen, Lundsgaard pr. Kjørteminde  $\text{K}$  15.)

**Lundsgaard** pr. Kjørteminde  $\text{K}$  45. Hovedgd. A: 448, E: 136, Park og Have: 26, S: ca. 330. Lundsgaard Stamhus. **Lykkenssøde** pr. Hejrup. Sædgd. A: 130 E: 20, S: 9, Kr. 140,000. Proprietær V. E. Schroll  $\text{K}$  H. 35.

**Lykkesborg** pr. Gamby. A: 141, E: 3, S: 2, Kr. 100,000. Proprietær H. P. Nielsen  $\text{K}$  Hvidevad 21.

**Lykkesholm** pr. Ellested  $\text{K}$  Gislev 13. Hovedgd. A: 646, Kr. 560,280. — S: Kr. 174,000 — Bøndergods Kr. 91,600. Ejer: Hofjgm. Stamhusbesidder Chr. Sehested Juul, R. D.M., Ravnholt pr. Ørbæk  $\text{K}$  Ryslinge 3. Forp.: O. Sehested Juul  $\text{K}$  Gislev 77.

**Lykkesholm** pr. Tryggelev. Sædgd. Ahlefeldt Stamhus. Forp.: F. Andersen  $\text{K}$  Tryggelev 43.

**Løgismose** pr. Haarby. Inspektorbølgens  $\text{K}$  Snaave 60. Sædgd. A: 300, E: 70, S: 60, Kr. 244,000. Godsejer H. Steensen's Dødsbo.

**Løjtvad** pr. Stenstrup. Sædgd. A: 310, E: 20, S: 70, Kr. 330,000 — Bøndergods Kr. 19,500. Godsejer C. J. Andersen  $\text{K}$  S. 13.

**Manngaard** pr. Tommerup. Hovedgd. A: 130, E: 10, S: 1, Kr. 100,000. Ejer: . . .

**Margaard** pr. Farstrup. Sædgd. A & E: 510, S: ca. 130, Kr. 667,500 — Bøndergods Kr. 40,700. Hofjgm. C. E. A. Schøller  $\text{K}$  Sønderse 112. Forp.: Løjtn. M. P. Lorenzen  $\text{K}$  Sønderse 3.

**Mariendal** pr. Assens. Proprietær M. C. Brandt  $\text{K}$  Assens 10. Forp.: C. C. Brandt.

**Mariendal** pr. Skamby. Hovedgd. A & E: 350, Kr. 275,000. Proprietær H. M. Poulsen  $\text{K}$  Uggerslev 13.

**Minendal** pr. Gjelsted. Hovedgd. A: 78, S: 4, Kr. 46,000. Proprietær R. Nielsen  $\text{K}$  Gjelsted 50.

**Mosegaard** pr. Nørre Aaby. Wedellsborg Grevskab. Forp.: K. I. Knudsen  $\text{K}$  Udby 204.

**(Muckadell Grevskab** herunder Sædegaardene Arreskov og Brobygaard samt Hovedgaardene Gjelsskov og Ølstedgaard (se disse) af samlet Areal ca. 1,430 Tdr. Ld. Vurd. t. Ejds skyld 1,493,000 Kr.; Skovareal ca. 720 Tdr. Ld., Vurd. t. E. 405,000 Kr.;

Bankaktier 18,800 Kr.; Fideikommissionkap. ca. 3,313,000 Kr. Besidder: Hofjgm. Lensgreve Albrecht Schaffalitzky de Muckadell, R., D.M., Arreskov pr. Korinth  $\text{K}$  69. Godskont.: Godsforv. O. E. Paludan, Erikshaab pr. Hejrup  $\text{K}$  33.)

**Mullerup** pr. Gudme. Sædgd. A: 580, E: 58, Kr. 535,000 — S: 764, Kr. 438,000 — Skovgaarden Kr. 34,000 — Bøndergods: Kr. 310,600. Etatsraadinde A. Hansen  $\text{K}$  Kværndrup 4a. Forp.: E. Hansen  $\text{K}$  Kværndrup 4b.

**Møllegaard** pr. Longelse. Hovedgd. A: 231, E: 75, S: 38, Kr. 216,000. Ejer: Enkefru Sigrild Petersen  $\text{K}$  Longelse 3. Forp.: K. Kromphardt, Skovshøj pr. Longelse  $\text{K}$  25.

**Nakkebølle** pr. Pejrup. Hovedgd. A: ca. 440, E: ca. 162, ca. Kr. 570,000. Holstenshuus Baroni. Forp.: Otto Schæffer  $\text{K}$  Faaborg 60.

**(Nedergaard Stamhus** herunder Hovedgaarden Nedergaard samt Avlsgaardene Svalebøllegaard (se disse) og Lillegaard af samlet Areal ca. 540 Tdr. Ld., Vurd. t. Ejds skyld 665,000 Kr.; Skovareal ca. 139 Tdr. Ld., Vurd. t. E. Kr. . . . ; Bøndergods, Vurd. t. E. 168,300 Kr.; Fideikommissionkap. ca. 800,000 Kr. Besidder: Kmjkr. Otto Kaas, Nedergaard pr. Tranekjær  $\text{K}$  Snød 3. Godsforv.: Sagf. Chr. Ørn, Val-kendorfsø. 16 Kbhvn. K.  $\text{K}$  Cent. 3000.)

**Nedergaard** pr. Tranekjær  $\text{K}$  Snød 3. Hovedgd. A: ca. 366, E: ca. 71, Kr. 550,000. Nedergaard Stamhus. **Nielstrup** pr. Serup. Hovedgd. A: 367, E: 35, Kr. 340,000. Lehn Baroni. Inspektør: Chr. Qvade  $\text{K}$  Svendborg 189.

**Nislefsgaard** pr. Otterup. Hovedgd. A: 522, E: 20, Kr. 475,000. Ravnholt, Nislefsgaard og Helle-rup Stamhus. Forp.: Jørgen L. Hansen  $\text{K}$  Otterup 10.

**Nordenbrogaard** pr. Nordenbro  $\text{K}$  Tryggelev 48. Langeland Grevskab. Forp.: Greve Hans Ahlefeldt-Laurvig, Hjørholm pr. Humble  $\text{K}$  Tryggelev 49.

**Nordskov** pr. Ringe. Sædgd. A: 450, E: 25, Kr. 425,000 — S: 100, Kr. 65,000 — 2 Kirker og 1 Kongelønde — Bøndergods Kr. 35,100. Godsejer Hofjgm. Fr. Sporon-Fiedler, M.F.  $\text{K}$  R. 67 og Niels Juels G. 6 Kbhvn. K.

**Nybøllegaard** pr. Espe. Sædgd. A: ca. 177, E: 18, Mose: 2, S: 25, Kr. 210,000. Proprietær Henry Smidt, R. D.M.  $\text{K}$  Højrup 25.

**Nygaard** pr. Lohals. Langeland Grevskab. Forp.: Greve H. Ahlefeldt-Laurvig  $\text{K}$  L. 41.

**Ny-Grøftbjerg** se Grøftbjerg.

**Ny Klingstrup og Klingstrup Mølle** pr. Vejstrup. Hovedgd. A: 170, E: 5, S: 8, Kr. 155,000. Proprietær P. Jacobæus  $\text{K}$  V. 29.

**Oldenbjerggaard** pr. Rudkjøbing. A & E: 150, Kr. 125,000. Proprietær Dines Rasmussen  $\text{K}$  Longelse 4.

**Øregaard** pr. Mejlskov. Hovedgd. A: 282, Kr. 160,000. Gyldesteen Grevskab. Forp.: A. Boserup  $\text{K}$  Brænderup 12.

**Orelund** pr. Assens. Hovedgd. Proprietær H. Buch  $\text{K}$  Salbrovad 2.

**Petersgaard** pr. Rudkjøbing. Se Faarevejle.  
**Petersminde** pr. Uggerslev. Sædgd. A: 176, E: 6½, S: 2, Kr. 185,000. Proprietær H P Hansen & U. 15.  
**Pilegaard** pr. V-Aaby. Sædgd. A: 105, S: 12, 1 Lejehus Kr. 104,000. Proprietær J Kristensen & V-Skjerning 25.  
**Pæregaard** pr. Rudkjøbing & Tranekjær 41. Sædgd. Langeland Grevskab.  
**Radstrupgaard** pr. Marslev. A & S: ca. 220, Kr. 155,000. Proprietær H J Helms & M. 21.  
**Raandrupgaard**, se Eskelund.  
**(Ravnholt, Nislegaard og Hellerup Stamhus** herunder Hovedgaardene Ravnholt, Hellerup, Nislegaard samt Gaardene Holmegaard, Stuppenstrup, Sofienlund, Ferritslevgaard og Østrupskovgaard (se disse) af samlet Areal 2,751 Tdr. Ld., Vurd. t. Ejdsstyld 2,595,000 Kr.; Skovareal 1,921 Tdr. Ld., V. t. E. 1,203,100 Kr.; Bøndergods, V. t. E. 203,500 Kr.; Bankaktier 24,000 Kr.; Fideikommiskap. 3,165,001 Kr. Besidder: Hofjgm. Stamhusbesidder Chr. Sehested Juul, R. DM., Ravnholt pr. Ørbæk & Ryslinge 3. Godskont.: Godsinspektør Sagf. Joh. Copmann, Hellerup pr. Pederstrup & Ryslinge 2.)  
**Ravnholt** pr. Ørbæk & Ryslinge 8. Hovedgd. A: 567, E: 50, Kr. 825,000. Ravnholt, Nislegaard og Hellerup Stamhus.  
**Rikkeminde** pr. Fruens Bøge. A: 245, E: 20, S: 3, Kr. 289,000. Proprietær H P Chr. Simonsen. & Dalum 123.  
**Risbro** pr. Nørre Aaby. Wedellsborg Grevskab. Forp.: J Kr. Hansen & Udby 8.  
**Rismøge** pr. Ullerslev. Hovedgd. A: 240, E: 45, S: 45, Kr. 300,000 — Bøndergods Kr. 11,800. Proprietær R Katstrup, R. & Skalendrup 50.  
**(Roepstorff Grevskab** herunder Hovedgaardene Einsidelsborg og Kjørup, Gaardene Agernæsgaard og Fælledgaard (se disse), samt Aabele af samlet Areal 2,137 Tdr. Ld. Vurd. t. Ejdsstyld. 1,791,000 Kr.; Skovareal 1,080 Tdr. Ld. Vurd. t. E. 657,500 Kr.; Bøndergods Vurd. t. E. 308,100 Kr.; Bankaktier 15,200 Kr.; Fideikommiskap. ca. 2,654,000 Kr. Besidder: Kontorchef Th. Wedel Heinen, Amalieg. 26, Kbhvn. K. & Palæ 1326. Godskont.: Godsforv. Justitsr. J R Holm, R., Einsidelsborg pr. Kapendrup & Krogsbølle 10.)  
**Roerslev Møllegaard** pr. Nørre Aaby. A: 126, E: 2, S: 6, Kr. 126,000. Proprietær: N G Munk & N-A 25.  
**Romse**, se Hverringe.  
**Rosendal** pr. Beidringe. A: 170, S: 2, Kr. 182,000. Proprietær A Mex-Jørgensen & Alles 18.  
**Rosenlund** pr. Kjelstrup. A: 172, S: 12, Kr. 105,000. Proprietær Fr. Bjergskov & Rynkeby 17.  
**Rugaard** pr. Veflinge. Hovedgd. Ejner: Ingeniør Holger E Stenbjørn & Hindevad 27.  
**Rygaard** pr. Rygaard. Sædgd. A: 411, E: 25, Kr. 230,000. Ejere: Kmh. Hofjgm. Lensgreve F C Moltke, K. DM., Bregentved pr. Haslev og Dronn. Tværg.

2 Kbhvn. K. & Cent. 11777, og Kmh. Hofjgm. Greve A G Moltke, R., Espe pr. Bostunde & Skjelsker 44. Forp.: Løge V Toisen (indtil 1. April).  
**Rynkebygaard** pr. Ringe. Sædgd. A: 342, E: 17, S: 18, Kr. 350,000. Godsejer Baron Ove Schaffalitzky de Muckadell & R. 30.  
**Rødbjerg** pr. Humble. A: 190, E: 36, S: 41, Kr. 210,000 — Bøndergods 5 Huse. Ejner: Fru A Staun & Hennemved 4. Rødkilde pr. Ulbølle. Sædgd. A: 530, E: 20, S: 184 — 18 Fæstehuse + Ringegeaarden: 100 Tdr. Land. Baron I. Schaffalitzky de Muckadell & V-Skjerning 5.  
**Rønnemosegaard** pr. Gamby. A: 150, S: 25, Kr. 104,000 (incl. Hindevad Kro). Proprietær A Simonsen & Hindevad 17.  
**Rønningsøgaard** pr. Ullerslev & Langeskov 9. Sædgd. A: 350, E: 20, S: 148, Kr. 440,000. Kmh. Hofjgm. Lensgreve P C Bille-Brahe-Selbys Dødsbo. Forp.: J Jensen & Langeskov 23.  
**Rørbæk** pr. Revninge. Sædgd. A: 377, E: 9, S: 150 samt Bøndergods. Ejner: Godsejerinde R Salicath-Engelsted & Rynkeby 63. Skovinspektør: Cand. Engelsted & Rynkeby 78. Inspektør: P F Madsen & Rynkeby 13.  
**Sandagergaard** pr. Guldbjerg. Hovedgd. A: 225, Inddæmning: 23, Kr. 144,000. Gyldensteen Grevskab. Forp.: Stephan H Braun & Grindløse 50.  
**Sanderumgaard** pr. Marslev med Nonneboggaard pr. Langeskov. Sædgd. A: ca. 553, E: ca. 95, Kr. 560,000 — S: ca. 258, Kr. 156,000 — Gods: Kr. 28,000. Hofjgm. Ove Vind, R., Bækkeskov pr. Rønnede & Everdrup 43.  
**(Sandholt Stamhus** herunder Hovedgaarden Sandholt og Avlsgaarden Søllerup (se disse) af samlet Areal 807 Tdr. Ld., Vurd. t. Ejdsstyld 741,700 Kr.; Skovareal 300 Tdr. Ld., Vurd. t. E. 152,500 Kr.; Bøndergods, Vurd. t. E. 174,000 Kr.; Bankaktier 5,600 Kr.; Fideikommiskap. 693,000 Kr. Besidder: Cand. jur. Axel Lund, Nøjsomhedsv. 1 Kbhvn. Ø & Ø 3031 x. Godskont.: Godsforv. O E Paludan, Erikshaab pr. Højrup & 33.)  
**Sandholt** pr. Vester Hæsinge & Brobyværk 63. Hovedgd. A: 482, E: 125, Kr. 610,500. Sandholt Stamhus. Forp.: Forstander Thomas Madsen-Mygdal, R., Dalum Landbrugsskole pr. Hjallesø & Dalum 130.  
**(Schelenborg Baroni** herunder Hovedgaardene Schelenborg og Brockdorff (se disse) af samlet Areal 1923 Tdr. Ld., Vurd. t. Ejdsstyld 1,017,400 Kr.; Skovareal 120 Tdr. Ld., Vurd. t. E. 27,300 Kr.; Bøndergods Vurd. t. E. 31,000 Kr.; Bankaktier 12,000 Kr.; Fideikommiskap. 2,006,138 Kr. Besidder: Baron C F S V Juel-Brockdorff. Godskont. Stats & Troense 4. Godsforv. Adolf Bjørn-Jensen, Valdemar Slot pr. Troense, Stats & Troense 20.)  
**Schelenborg** pr. Dalby. Hovedgd. A & E: 957, Kr. 590,000. Schelenborg Baroni. Forp.: H Ludvigsen & Dalby 16.

**Selleberg** pr. Marslev. Sædgd. A: 270, Mossø 8, S: 44, Kr. 230,000 — Fredskov ca. 38, Kr. 24,000. Proprietær Forstkand. J C Hvenegaard Lassen & M. 17.  
**Sløgaard** pr. Rudkjøbing. A: 190, E: 50, Kr. 135,000. Ejner: Godsejer A C Duborg, Havgaard pr. Longelse & 12.  
**Skjoldemose** Sædgd. og Skovs-gaard Avlsgaard pr. Stenstrup. A: 380, E: 5, Kr. 300,000 — S: 410, Gaardspl., Park m. m. ca. 20, Kr. 200,000 — Bøndergods Kr. 40,000. Godsejer Sigismund Ulrich & Stenstrup 8.  
**Skovgaard** pr. Kjelstrup. A: 140, S: 7, Kr. 120,000. Proprietær Marius Madsen & Rynkeby 19.  
**Skovgaard** pr. Flomløse. Sædgd. A: 276, E: 29, Kr. 250,000. Rantzauiske Forløds (se Jylland). Forp.: Aug. Kjær & Assens 55.  
**Skovsbo** pr. Longelse. Sædgd. A: 260, S: ca. 24, Kr. 235,000. Proprietær K Kromphardt & 25.  
**Skovsbo** pr. Ullerslev. Hovedgd. A: 210, S: 110, Have: 13, Kr. 285,000. Godsejer Karl Brandt & Rynkeby 75.  
**Skovgaard** pr. Lindelse. Sædgd. A: 340, E: 34, S: 120, Tørvemose: 20. Bøndergods Kr. Godsejer H L Møller & Hennemved 15. Forp.: Axel Hansen & Hennemved 35.  
**Skrillinggaard** og **Hollendergaard** pr. Middelfart & 104. A: 230, Kr. 274,000. Sagfører Gustav Møller, Middelfart & 24.  
**Skroblevgaard** pr. Skroblev. A: 190, Kr. 180,000. Proprietær N Hansen & Rudkjøbing 107.  
**Sludegaard** pr. Slude. A: 215, E: 37, Smaaskov: 23, Kr. 160,000. Holckenhavn Baroni. Fester: Froken Ester Laub & Frerup 2.  
**Sofienlund** pr. Fjellerup. A: 199, E: 12, Kr. 180,000. Ravnholt, Nislegaard og Hellerup Stamhus. Forp.: P Staun & Ryslinge 9.  
**Søllerup** pr. Korinth. A: 140, E: 60, Kr. 131,200. Sandholt Stamhus. Forp.: Enkefru B Rasmussen & Korinth 22.  
**Sparretorn** pr. Nørre Aaby. Hovedgd. Wedellsborg Grevskab. Forp.: E Nielsen & Udby 7.  
**Steensgaard** pr. Lohals. Sædgd. A: 475, E: 50, Kr. 585,000 — S: 325, Kr. 170,000. Herunder 1 Mølle og 15 Huse samt endvidere Arnebjerggaard A: 35, E: 5, Kr. 40,000 og Charlottenlund A: 80, Kr. 100,000. Godsejer Vincens Steensen-Leth & L. 20.  
**Steensgaard** pr. Stensgaard. Sædgd. A: 570, E: 25, Kr. 590,000. Brahesminde Grevskab.  
**Stenagergaard** pr. Mesinge. A: 174, E: 10, Kr. 150,000. Proprietær A C Nielsen & Dalby 5.  
**Strandholdt**, se Anderupgaard.  
**Strandskov** pr. Hjulby. A: 177, S: 18, Kr. 145,000. Proprietær Chr. Thingberg Rasmussen & Skalkendrup 20.  
**Stribsgaarden** pr. Strib. A: 90, E: 20, Kr. 140,000. Ejere: Sagf. Chr. Larsen, Ringe & 19 & Ejendomshdl. Nielsen, Odense & 773.  
**Støpenderup** pr. Pederstrup. A: 300, E: 7, Kr. 220,000.

Ravnholt, Nislegaard og Hellerup Stamhus. Forp.: A Rotwitt & Ryslinge 12.  
**Svalebøllegaard** pr. Tranekjær & Snøde 45a. A: ca. 98, E: ca. 5, Kr. 115,000. Nedergaard Stamhus.  
**Søbo** pr. Vester Hæsinge. Sædgd. A: 250, E: 42, Kr. 210,000 — S: 80, Kr. 60,000 — Bøndergods: Kr. 12,000. Godsejer L Petersen & Haastrup 71. Forp.: H Larsen & Haastrup 58.  
**Søbygaard** pr. N-Søby. Sædgd. A: 500, E: 162, S: 300, Sø: 40, Kr. 650,000 — Her til hører endv. N-Søby Kirke. Godsejer Wm. Miller-Hansen. Godskont.: & N-Søby 40. Avlsgeaarden: & N-Søby 20. Skovbestyreren: & N-Søby 23.  
**Søgaard** pr. Bagkop & 10. Langeland Grevskab. Forp.: F Andersen, Lykkesholm pr. Tryggelev & 43.  
**Søholm** pr. Glumshøj. Sædgd. A: 320, E: 14, Kr. 300,000. Krengerup, Søholm og Brahesholm Godser. Forp.: N Jørgensen & G. 23.  
**Søndergaard** pr. Aarup & 42. Hovedgd. A & E: 436, Kr. 390,000. Erholm og Søndergaard Stamhus.  
**Søvertorp** pr. Skroblev. A: 265, E: 60, S: ca. 60, Kr. 224,000 — Bøndergods: Kr. 69,100. Proprietær Frederik Andersen R. & Longelse 7.  
**Taarupgaard** pr. Aarup & 28. A & E: 325, Kr. 200,000. Hofjgm. Cand. jur. H C F V Cederfeld de Simonsen, R., Erholm pr. Aarup & 6.  
**Taaruplunde** pr. Frørup St. A: 120, E: 30, Kr. 110,900, S: 150, Kr. 112,000. Proprietær Axel Jensen & F. 40.  
**Taasinge Stamhus**, se Thorseng.  
**Tangegaard** pr. Gudme. A: 119, E: 11, Kr. 110,000. Broholm Stamhus. Forp.: Landbrugskand. Frøken Helga Sehested, Bjergskovgaard pr. Gudme & Hesselager 104.  
**Tanøgaard** pr. Korup. A: 120, E: 12, S: 8, Kr. 109,000. Proprietær C Clausen.  
**Tarupgaard** pr. Odense. A: 160, E: 25, S: 6, Kr. 225,000. Proprietær S C Christensen & O. 849.  
**Teglværksgaarden** pr. Svendborg. Hovedgd. A: 80, E: 30, Kr. 67,000. Lehn Baroni. Forp.: N Hansen & Svendborg 513.  
**(Thorseng Stamhus** herunder Hovedgaarden Valdemar Slot (se denne), med Afbyggergaarden Thorsminde, Skovareal 1550 Tdr. Ld., Vurd. t. Ejdsstyld ialt 1,835,500 Kr. (deraf Skovene 973,600 Kr.); Bøndergods, Vurd. t. E. 655,300 Kr.; Bankaktier 21,600 Kr.; Fideikommiskap. 5,404,507 Kr. Besidder: Baron CFSV Juel-Brockdorff. Godskont. & Troense 4. Godsforv. Adolf Bjørn-Jensen, Valdemar Slot pr. Troense Stats & Troense 20.)  
**Tiselholt** pr. Vejstrup. A: 296, E: 4, Kr. 240,000 — S: 100, Kr. 21,900 — Bøndergods: Kr. 4600. Ejner: Kapt. A Garde-Jørgensen & V. 2.  
**Torbenhøj** pr. Nørre Aaby. Wedellsborg Grevskab. Forp.: Heide-Jørgensen & Udby 207.  
**Torpegaard** pr. Aarslev. Sædgd. A: 170, E: 15, S: 37, Kr. 180,000. Proprietær O P Eriksen Jensen & Davinde 26.

**Tranekjær pr. Tranekjær.**  
Sædegd.  
Tranekjær Slot 2 Tranekjær 22.  
Tranekjær Slots Ladegaard, In-  
spektor H Koch 2 Tranekjær 44.  
Langeland Grevskab.

**Tryggelevgaard pr. Humble 2**  
Tryggelev 44.  
Langeland Grevskab.  
Forp.: Greve Christian Ahle-  
feldt-Laurvigen Vestergaard pr.  
Lindelse 2 Hennemved 18.

**Tybrind pr. Ejby. 2 Husby 7**  
Hovedgd.  
Wedellsborg Grevskab.  
Forp.: Hofjgm. Greve Julius Wed-  
dell 2 Husby 38.

**Tønnæs pr. Nørre Aaby.**  
Wedellsborg Grevskab.  
Forp.: H I Hansen 2 Udby 206.

**Tøystrup pr. Ringe.**  
Sædegd. A: 250, E: 14, S: 53,  
Kr. . . . .  
Gross. Fabr. Peter Petersen, MSIL  
R., Østerbrog. 4 Kbhvn. Ø 2 Ø 84.  
Bestyrer: Lejtn. Torben Krabbe  
2 Ryslinge 91.

**Uggerslevgaard pr. Uggerslev.**  
Hovedgd. A: 358, E: 24, Kr.  
362,000.  
Gyldensteen Grevskab.  
Forp.: C G W Matzen 2 U. 4.

**Ulkendrup pr. Beldringe.**  
A: 265, Kr. 200,000.  
Proprietær Jørgen Andersen.  
Gaarden er under Udstyknng.

**Ullemose pr. Vester Skjerninge.**  
A: 167 1/2, S: 8 1/2, Kr. 158,000  
— Fæstegods, 3 Tdr. Land.  
Proprietær Knud Jessen 2 V-8.75.

**Ulriksholm pr. Kjølstup.**  
Sædegd. A: 242, E: 2, S: 100  
Vurd. til Ejendomsskyld s. m.  
Sædegaarden Ørnfeldt (se denne)  
til 609,000 Kr., Skoven til 74,000 Kr.  
Grevinde Eugénie Danneskiold-  
Samsøe 2 Rynkeby 41.  
Inspektør: J Bagge Hansen Ørn-  
feldt pr. Kjølstup 2 Rynkeby 11.

**Valdemar-Slot med Afbyggergd.**  
**Thaersminde pr. Troense.**  
Sædegd. A: 600, E: 40, Kr. 861,900.  
Thorseng Stamhus.  
Forp.: Johs. Juhl, Stats 2 Troense 6.

**(Wedellsborg Grevskab**  
herunder Sædegaarden Wedells-  
borg, Hovedgaardene Tybrind,  
Sparretorn, Billeskov og Avls-  
gaardene Ellegaard, Gammelgaard,  
Risbro, Torbenhøj, Mosegaard,  
Tønnæs og Fønsvang (se disse).  
Besidder: Kmh. Hofjgm. Lens-  
greve Bendt Wedell, SK.  
DM., Wedellsborg pr. Ejby 2  
Husby 2.  
Godskont.: Godsfory. Dahl-Jensen,  
Adlerhus pr. Ejby 2 Husby 3.)

**Wedellsborg pr. Ejby.**  
Sædegd.  
Wedellsborg Grevskab.  
Forvalter: H Olsen 2 Husby 4.

**Vejlegaard pr. Allested.**  
Sædegd.  
A: 200, E: 25, Kr. 130,000.  
Proprietær I Dahlkild 2 A. 30.

**Vejstrupgaard pr. Marslev.**  
Sædegd. A: 365, E: 10, Kr.  
300,000.  
Godsejer T Christiansen 2 M. 97.  
Forp.: V Perch Nielsen.

**Vejstrupgaard pr. Vejstrup 2 5.**  
Sædegd. A: 300, S: ca. 80, Kr.  
275,000 — Bøndergods ca. Kr.  
16,000 — Mølle og Savværk ca.  
Kr. 30,000, samt Skaarup Kirke.  
Ejer: Frm. Petersen & Jensen,  
Svendborg 2 463.

**Vestergaard pr. Lindelse.**  
Sædegd.  
Ahlefeldt Stamhus.  
Forp.: Greve Christian Ahle-  
feldt-Laurvigen 2 Hennemved 18.

**Vigelse pr. Otterup.**  
A: 122, E: 122, Kr. 100,000.  
Proprietær H. Lauesen 2 Dræby 36.  
st. Vilstorp pr. Assens 2 Turup 41.  
A: 176, E: 1, S: 6, Kr. 184,000.  
Ejer: Proprietær C Due, Tved-  
gaard pr. Svendborg 2 386a.

**Zastrow, Sønderse pr. Odense.**  
Sædegd.  
A: 265, Kr. 200,000.  
Proprietær Landbrugskand. F  
Christensen 2 Sønderse 2.

**Øksenkjærgaard pr. Assens.**  
A: 130, E: 22, S: 5, Kr. 110,000  
— 2 Huse.  
Proprietær P Ellemann, Aborre  
pr. Assens 2 212.

**Ølstedgaard pr. Staaby.**  
Hovedgd. A: 136, E: 13, Kr.  
132,200.  
Muckadell Grevskab.  
Forp.: N Amstrup 2 Broby-  
værk 8.

**Ølundgaard pr. Otterup.**  
Sædegd. A: 240, E: 70, S: 12, Kr. 210,000.  
— Bøndergods: Kr. 10,000.  
Baron Kai Chr. Lerche 2 O. 90.

**Ørbæklande pr. Ørbæk.**  
Sædegd. A: 414, E: 44, S: 206,  
Kr. 450,000 — Bøndergods: Kr.  
251,700, derunder Æblegaarden,  
A: 122, E: 103/4, Kr. 68,000.  
Godsejer R Lange 2 Ø. 4.  
Forp. af Ørbæklande: L H Lange  
2 Ø. 30.  
Forp. af Æblegaarden: C P An-  
dersen 2 Ø. 69.

**Ørnfeldt pr. Kjølstup.**  
A: 253, E: 8, S: 5, Vurd. m. Hoved-  
gaarden Ulriksholm (se denne).  
Grevinde Eugénie Danneskiold-  
Samsøe, Ulriksholm pr. Kjølstup,  
2 Rynkeby 41.  
Inspektør: J Bagge Hansen 2  
Rynkeby 11.

**Ørridslevgaard pr. Otterup.**  
Sædegd. A: 312, E: 17, S: 15,  
Kr. 312,000 — 7 Huse.  
Godsejer Chr. Nielsen 2 O. 35.

**Østergaard pr. Kjølstup.**  
Sædegd. A: 425, S: 118, Kr.  
429,000.  
Proprietær Otto Suhr 2 Dræby 10.

**(Østrupgaard Stamhus**  
herunder Hovedgaarden Østrup-  
gaard (se denne) —, Bøndergods,  
Vurd. t. E. 70,800 Kr.; Bank-  
aktier 4200 Kr., Fideikommiskap.  
ca. 1,220,295 Kr., samt under  
Fyens Stiftsøvrighed Kr. 19,285.  
Besidder: Stamhusbesidder Cand.  
jur. Thorolf Elias Møller, Østrup-  
gaard pr. Otterup 2 3.)

**Østrupgaard pr. Otterup.**  
Hovedgd. A: 293, Kr. 350,000  
S: 256, Kr. 85,500.  
Østrupgaard Stamhus.  
Forp.: Chr. Hansen 2 O. 123.

**Østrupgaard pr. Vester Hæsinge.**  
Hovedgd. A & E: 454, Kr. 282,000.  
Brahesminde Grevskab.  
Forp.: Oluf Jensen 2 Haastrup 11.

**Østrupskovgaard pr. Otterup.**  
A: 144, E: 15, Kr. 135,000.  
Ravnholt, Nislefgaard og Helle-  
rup Stamhus.  
Fæster: P Rasmussen 2 O. 151.

### Forretningsforbindelser for større Gaarde paa Fyen:

Assens:

## N M & F Plum

Tlf. Cent. 50, 39 & 245.  
Tlf. Jernafdelingen 150.

### Assens

Kolonial, Vin, Korn, Foder-  
stoffer, Kul, Markfrø, God-  
ning, Travalst, Cement, Byg-  
ningsartikler, Cykler og  
Landbrugsmaskiner m. m.

Kjerteminde:

Christensen Hans 2 28 - Grundl.  
1875 Kolonial en gros, en detail.  
Muus Elias B, Akts. 2 3 & 92

Odense:

## Manus Malkemaskine

er den eneste praktiske  
Malkemaskine i Verden.

Forlang Prospekt og Priser.

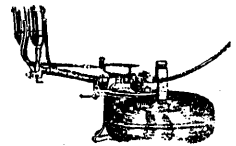

Ingeniørfirmaet  
**BRINCH & BAY**  
ODENSE

Generalagenter for Danmark.

Salt- og Cokesværker, De fynske  
2 450

Telegramadr. „Salto“  
Høsalt og Kul. Cinders og  
Koks til Centralvarmeappara-  
ter, Kakkellovne og Komfurer.

**MEJERIER  
SKOVDISTRIKTER**

Se 2. Bind, Afdeling VII, Fag-Register for Danmark.

# Afdeling VI.

## Provins-Register (A, Sjælland. B, Lolland-Falster. C, Fyen. D, Jylland.)

### D. Jylland.

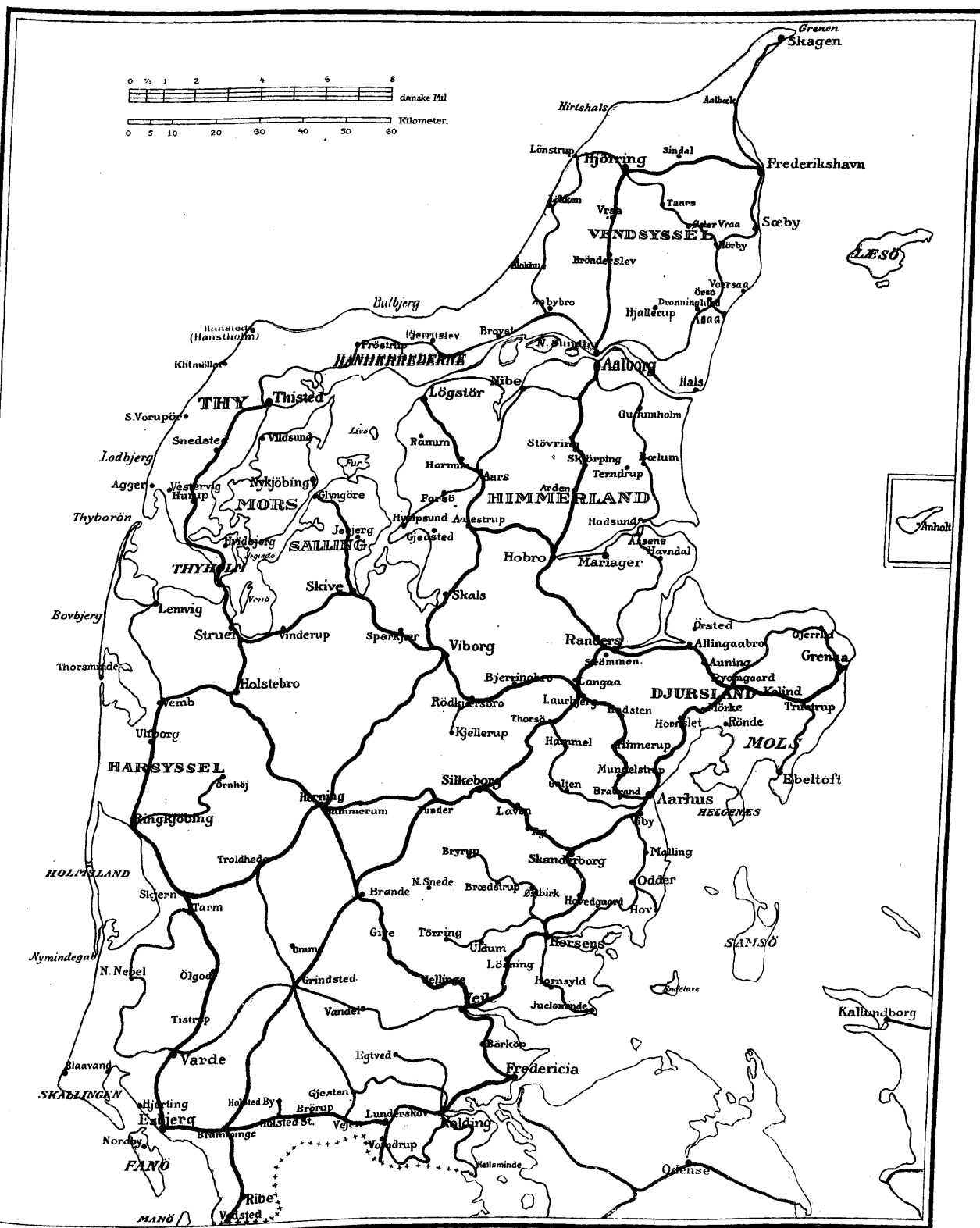

Joh. Ludv. Sørensen lit. Etakt.





# Afdeling VI.

## D. Jylland.

- 1) Forretninger.
- 2) Privat-Personer.
- 3) Større Gaarde.

## 1. Forretninger.

### Aalborg.

**Aalborg Haandværkerforening**, stiftet 1848, Østeraag 27. Formand: Bogbinderm. Erik Eriksen.

**Aalborg Haandværker- og Revisionsbank**, Akts., Østeraag 27 § 4001, 4002 & 4003. Telegramadr. „Haandbank“, stiftet 1918. Kontortid 10—3 og 5—6. Aktiekapital: 300,000 Kr. Adm. Direktør: Grue-Jepsen. Kasserer: G. Th. Stephensen. Bogholder: G. A. Lange.

**Aalborg Handelsstandsforening**, stiftet 1863 som en Fortsættelse af det gamle Købmandsvalg af 1431. Adr. Bispensg. 1. Formand: Fabrikant M. Kragelund; Næstformand: Gross. A. Abel; Kasserer: Købmand P. Wenøe.

**Aalborg offentlige Slagtehus og Eksportslagteri** Østerbro, opført 1898—99 af Kommunen.

**Aalborg Portland-Cement-Fabrik**, stiftet 1889 som Aktieselskab, Virksomheden paabegyndt 1891. Aktiekapitalen, der oprindelig udgjorde 800,000 Kr., er nu 2,400,000 Kr. Den aarlige Produktion af Cement, der oprindelig var beregnet til ca. 120,000 Td., udgør nu ca. 1,200,000 Td. (hvoraf over Halvdelen eksporteres). Fabrikken har eget Vandværk, egen elektrisk Kraft- og Lysstation, egen Udskibningshavn samt Arbejdsboliger. Den beskæftiger ca. 450 Arbejdere. Adm. Direktør: Ditlev Berg, R. Aalborg Portland-Cement-Fabrik's Havn har en Dybde ved Broerne af 5-7,5 m. Ved Kridtbroen Vandslange fra Vandværk. Ved alle Broer Sporvej og elektrisk Buelys. Svingkran til 2 Tons.

**Afholdelsesforening, Danmarks**, Centralkontor § 767. Leder Adolph Hansen.

**Amtmand** over Aalborg Amt: Kmh. Stiftamtmand Carl Bache, R. DM.

**Amtsforvalter**: N. P. Jensen, MF.

**Amtslæge**: E. Th. Malling.

**Amtssygehuset, Hobrov**. Overlæge: Dr. med. Jens Eschen.

**Amtsvevinspektør**: M. L. Troelsen.

**Biskop** over Aalborg Stift: Chr. Ludwigs, R.

**Borgmestre**: J. G. F. Bornemann, R. DM. § 63 (kongevalgt); P. Hansen (folkevalgt).

**Brandinspektør**: Ferd. Færch.

**Budolf Kirke**, Stiftets Hovedkirke, nævnes første Gang 1399. Spiret, en Model af det tidl. Raadhus-taarn i Kbhvn., opførtes 1777—80, Kirkens sidste omfatter de Restauration fandt Sted 1899—1900 (H. Kampmann).

**Bygningsinspektør**: Oscar Beck.

**Dansk Arbejde**, Aalborg Afd. For-

mand: Bogbinderm. Erik Eriksen. Kasserer: Købmd. J. Møller-Olesen.

**Disconto-, Laane- og Sparebanken**. Gl. Torv 10, stiftet 6. Sept. 1854. **Dommer** i Aalborg Købstad: Johannes Vogelius.

- i Aalborg Birk og Fløskum Herred: A. W. Hornemann.

**Elektricitetsværket** (kommunalt) er anlagt 1909.

**Fabrikinspektør** for 3. Kreds: C. L. Jørgensen.

**Fodfolket**: 10. Regiment, Kontor Løkkeg. 12. Chef: Oberst C. T. Lind-Hansen, R. DM. Bataillonschefer: Oberstløjtnanterne Aage Tyehsen, R. (9. Bat.); Kmjkr. G. Worsaae, R. (30); (12. Bat. se Fredericia).

15. Regiment, Kontor Borgerg. 11. Chef: Oberst J. J. G. Oxfelt, R. DM. Bataillonschefer: Oberstløjtnanterne C. F. Lassen, R. DM. M. D. R. (39. Bat.); N. P. Johansen, R. DM. (40); (49. Bat., se Odense); Oscar Friis, R. DM. (50. Bat.).

**Frømtiden**, gensidig dansk Livsforsikringsforening i Aalborg, oprettet 1886, Bispensg. 16 § 1247, Stats § 38. Den 31. Aug. 1919 var Foreningens samlede Aktiver 6,787,890 Kr. 51 Ø. og Forsikringsbestanden 23,816 Policer paa 34,202,418 Kr. 34 Ø. Statsgældsdirektør P. O. A. Andersen, K. DM. pp., Formand for Repræsentantskabet. Direktion: Overretssagf. H. Hammershaimb, R., adm. Direktør; Direktør R. P. Hegelund; (Hødsforv. A. H. Nielsen, Assens (kst.).

A. C. Christensen, Forretningsfører.

**Gasværket**, anl. 1853 af Det danske Gaskompagni, i 1911 overtaget af Kommunen.

**Handelshøjskole, Nordjyllands**, Rantzauag. 20 § 1400, statsanerk. Handelsdagsskole. Forstander: Cand. mag. Julius F. Møller.

**Havnen**, Vanddybde ved de imod Fjorden vendende Bolværker 5, til 7,5 m, i det østre Havnebassin 6,3 m, i Teglgårdshavn og Nyhavn 4,2 & 4,7 m.

Havnen ejer betydelige Arealer, tjenlige til Oplagspladser og til industrielle Anlæg.

Udstrakt Havnesporanlæg langs de fleste Kajer.

Ved Havnen findes Bugeerdamper med Dyrkerapparat (tillige Isbryder), Vandpaaflydningssteder, rigelige Provisioner, Maskinværksted, Ophalingsbedding for Skibe indtil 70 m. og 750 Tons Egenvægt, 2 Tordækker, den største for Skibe indtil 110 m. Længde, 26 Tons Svingkran. Losning og Lastning besørjes ved Havne-

arbejderne efter faste, moderate Takster. I Havnens Nærhed Post- og Telegrafstation: 3 Lodser. Over Hals Barre er der uddybet et Løb med 7,5 m Vanddybde. Udenfor Barren Fyrtaarn med Station for Hals Lodser. Til Vejledning for Sejladsen over Barren og fra Hals til Aalborg er der Ledefyr.

Havneingeniør: Cand. polyt. Ivar Tybjerg, Kontor Nyhavnsg. 12 § 2093, priv. § 1630.

Havnefoged: P. C. Mølbach, Kontor Slotsg. 28 § 2767, priv. § 2750.

**Hypothekforeningen** for Laan mod sekundær Prioritet i faste Ejendomme i Aalborg, Nytorv 7; stiftet 11. Sept. 1895. Kontrolkomiteens Form.: Købmand Ths. Jacobsen; adm. Direktør: Sagfører Stiftskass. Knud Petersen, R. DM.

**Indbyggerantal** 1916: 38,102 (1801: 5,579; 1901: 31,457). Endvidere i Vejgaardens Kvarter 3,540, i Sølyst Villaby 335, i Kjærby 235 og i Hasseris Villakvarter 852.

**Jernbaneselskab**, Aalborg—Hadsund. Formand: Jørgen Berthelsen, ML. R. Driftsbestyrer: Ingeniør Chr. Rammeskov.

- Aalborg—Hvalpsund. Formand: Borgmester J. G. F. Bornemann, R. DM. Driftsbestyrer: Ingeniør Chr. Rammeskov.

- Fjerritslev—Nørresundby—Frederikshavn. Formand: Borgmester J. G. F. Bornemann, R. DM. Driftsbestyrer: Ing. Chr. Rammeskov.

**Kamillianerkliniken**, Kastelv. Læge: E. Olivarius.

**Katedralskolen**, Saxog., er stiftet 1554; Rektor: S. Neerse.

**Kommunebogholder**, Johs. Abildgaard.

**Kommunehospitalet**, Urbansg. 36. Overlæge: Erik Christensen.

**Kgl. oktr. Søassurance-Komp.** Repr. Mægler D. Rehnitzner § 1000 og Mægler E. Uzon & Stegmann.

**Konsuler**: Vicekonsul Hans Bie (Brasilien), . . . . . (Chile), Vicekonsul V. L. Cortes (Dominik. Republik), Konsularagent . . . . . (Frankrig), Vicekonsul Henning Jensen (Grækenland), Konsularagent A. Kaufeldt (Italien), Vicekonsulernes Jean Heidemann (Meksiko), P. Rehnitzner, K. DM. (Nederlandene), Viggo Rützebeck (Norge), Jørgen Justesen (Portugal), N. K. Strøberg (Rusland), Magnus Müller (Spanien), Konsul W. J. Holmes og Vicekonsul W. F. Godhøj (Storbritannien og Irland), Vicekonsul P. Rehnitzner, K. DM. (Sverrig), Konsulerne . . . . . (Tyskland), H. Wessel (Østrig-Ungarn).

**Kreditforeningen** af Ejere af mindre Ejendomme paa Landet i Jylland, Boulevarden 43, stiftet 1880. Repræsentantskabets Formand: Redaktør Jacob Christensen, MF. Silkeborg. Direktion: Justitsr. Ludv. Petersen, adm.; Husejer Jens Rechnagel, R., Holsted, Form.; Gaardejer Cl. Johannsen, Vaarst; Husejerne Hans Jensen, Hurup, og M. A. Madsen, Hasseris.

**Køermer**: A. E. Als.

**Købstadrettigheder**: Byen fik sin ældste Stadsret 1342, men nævnes allerede i det 11. Aarh.

**Landbosparekassen** i Aalborg, Nytorv 10 § 217 & 1993, stiftet 21. Okt. 1885. Kontortid Kl. 10—1 og 5—6, Tirsd., Lørd. og Markedsdage 10—2 og 5—6. Sparernes indskudte Kapital: ca. 20 Mill. Kr. Reservefond: ca. 800,000 Kr. Garantikapital: ca. 500,000 Kr. Bestyrelse: Sagf. Vald. Petersen, Formand, Gaardejer Søren Peen, Næstformand, samt Gaardejerne Niels Dahl, K. G. Sørensen og Chr. A. Thorn. Bogholdere: P. Bisgaard og Carl Petersen. Kontorer i: Asaa, Løgstør, Flaueskjold, V-Hjermitslev, Ternstrup og Nørre-Sundby.

**Landsforeningen Den personlige Friheds Værn**: Aalborg Afdelingen, stiftet 24. 1917. Formand: Kreditforeningsdir. M. A. Madsen, Hasseris pt. Aalborg.

**Museet**, Algade 48, er opført 1878—79 og 1893 og indeholder en Kunstafl. og en historisk Afd.

**Nationalbankens Filial, Jernbaneg.** 4, er oprettet 1881, aaben Sægnedage 10—3 § 11 & 3063. Filialdirektør: H. Winther, R. Bogholder: O. C. J. Ankerstjerne Sørensen. Kasserer: A. Jessien. Revisor: Cand. phil. H. Worm.

**Nordjysk Bank**, Akts., Hj. af Gl. Torv og Boulevarden § 3301, 3302 & 3303, Stats § 42, Telegramadr. „Nordbank“, stiftet 1916. Kontortid 10—3 og 5—6. Aktk.: 2 Mill. Kr. Bankraad: Sagf. M. Andersen, Formand; Direktør A. F. Olsen; Købmand Sophus Petersen. Adm. Direktør: Th. Knudsen. Kasserer: S. Koch. Bogholder: Sperling Andersen. Filialer Aalborg Kvægtory § 3303, Gindrup § 15, Hals § 42, Støvring § 71.

**Nævningekreds**, Nordjydske. Hertil henhører: Aalborg Amt, Hjørring Amt samt Kjetting, Gjøtterup, Kollerup, Hjørtedal, Klim-Thorup, Vust, Tommerby-Lild og Øsles-Vesles-Arup Sogne- raadskredse af Thisted Amt.

Tingsted: Aalborg.  
 Aarsliste-Udvalgets Formd.: Stift-  
 amtmand, Kmh. Carl Bache, R. D.M.  
**Politimester** i Aalborg Købstad  
 samt Aalborg Birk og Pleskum  
 Herred: H M V Seldorf.  
**Portland-Cementfabrikken Norden**  
 560, Stats 22, stiftet  
 som Aktieselskab Nov. 1898, Virk-  
 somheden paabegyndt 1901.  
 Aktiekapital: 1,000,000 Kr.  
 Aarl. Produktion: ca. 550,000 Tdr.  
 Fortrinlig Eksporteligheden, 7m  
 Vanddybde ved egen Pier.  
 Bestyrelsens Formand: Ingeniør  
 Poul Larsen, R., Kbhvn. Adm.  
 Dir.: Cand. polyt. K Christensen.  
**Postvæsenet:** 4. Postinspektør-  
 distrikt (Nordjylland). Overpost-  
 inspektør: P C Aarup.  
**Revisor, Statsautoriseret,** ud-  
 nævnt af Ministeriet for Handel  
 og Søfart. Statsautoriserede Re-  
 visorer kan med offentlig Tro-  
 værdighed afgive Erklæringer,  
 vedrørende Regnskabsførelse til  
 Brug i retslige Forhold. Emil  
 Arfelt, Direktør for Revisions-  
 og Forvaltnings-Institutets Aal-  
 borg Afd., Bispensgade 8 2975.  
**Ritzaus Bureau's Filial** 1260,  
 1360 & 2567, Stats 33.  
**Sagførerrådet** for 5. Kreds (Aal-  
 borg, Hjørring, Thisted, Randers  
 og Viborg Amter).  
 Formand: Sagf. Bernh. Rafn.  
**Skattemyndighedernes Værde-**  
**ring:** Ejendomsskyld: 55,8 Mill.  
 Kr.; Formue: 61,2 Mill. Kr.;  
 Indkomst: 24,7 Mill. Kr.  
 Skatteprocent 1919—20: 7,06 (Lig-  
 ningsprocent: 11,5).  
**Slottet,** en Rest af det gamle Aal-  
 borghus, der var opført af Chri-  
 stian III, er nu Bolig for Stift-  
 amtmanden.  
**Sparekasse, Aalborg Bys og Omegns,**  
 stiftet 12. Maj 1824, Østeraag. 12,  
 Kontortid 10—1 og 5—6. Sparer-  
 nes Tilgodehavende: 41,204,499 Kr.  
 74 Øre.  
 Reservefonds: 2,289,632 Kr. 83 Ø.  
 Indskudsrente: 4 og 4½ p.Ct.  
 Direktion: Apoteker J J Strøy-  
 berg, R.D.M., Formand; Købmand  
 L S Lange; Købmand C V Olsen;  
 Direktør J F Petersen.  
 Bøgholder: E Boas Fich.  
 Kasserer: F A Brückner og N  
 Th. Olsen.  
**Stadsingeniør:** N Olsen.  
**Statsadvokat, 1. jyske.**  
 Hertil henhører: Aalborg, Hjør-  
 ring og Randers Amter.  
 Statsadvokat: N A Kjørboe.  
 Medhjælper hos Statsadvokaten:  
 S I Schmidt.  
**Statsbaner:** 6. Trafiksektions og

10. Banesektions Kontorer. Nær-  
 mere, se i Afd. II., Artiklen  
 Statsbaner.  
**Stifts- og Amtsbiblioteket,** opr.  
 1818, i 1887 forenet med Kate-  
 dralskolens, aab. Mand. og Torsd.  
 12¼—1¼, Fred. 6—7 Aft. (Fe-  
 rier og Fridage undt.); ca. 40,000  
 Bind. Bibliotekar: Adjunkt An-  
 ker Jensen.  
**Stiftsprovst:** P Barsøe, R.  
**Stuhr's P Ph. Maskin- & Skibs-**  
**byggeri,** Akts. 1198 & 1199,  
 Stats 9, Telegramadr. „Yard“.  
 Virksomheden paabegyndtes 1837,  
 under meget beskedne Forhold,  
 af Firmaet P Ph. Stuhr.  
 Skibsværftet anlagedes paa et af  
 Havnudvalget lejet Areal ved  
 østrelavn i Sommeren 1912. Aaret  
 efter forpagtede Firmaet det af  
 Kommunen hidtil drevne Bed-  
 dingsanlæg og virkede der, ind-  
 til Februar 1916, da det overgik  
 til et Aktieselskab. Der forefin-  
 des 2 Tordokker; Tordok Nr. I  
 382 Fod lang; Tordok Nr. II  
 260 Fod lang.  
 Aktiekapital: 2,000,000 Kr.  
 Reserver: ca. 1,000,000 Kr.  
 Bestyrelse: Skibsreder A Krohn,  
 Kbhvn., Formand, Skibsreder F  
 I. Knakkegaard, Nykjøbing M.,  
 Næstformand, Gross.V.JAMüller,  
 Kbhvn., Fabrikant Im. Stuhr,  
 Kapt. A Moyell, Kbhvn. Fabrik-  
 kant P Ph. Stuhr og Ingeniør  
 R Moyell, de to sidstnævnte er  
 tillige adm. Direktører.  
**Teatret,** Jernbaneg. 9, 11, er op-  
 ført 1878.  
**Teknisk Skole,** Danmarksg. 11 961,  
 oprettet 1805 som Søndagsskole.  
 Den nuv. Bygning er opført  
 1881—83, udvidet 1896 og 1910.  
 Aftenskole. Dagskoler for Byg-  
 ningshaandv., Malere, Maskin-  
 byggere og Møbelsnedkere.  
 Bestyrelsens Formand: Stadsin-  
 genieur Niels Olsen.  
 Kasserer: Apoteker J J Strøy-  
 berg, R. D.M.  
 Forstander: A Høyer.  
**Turistforeningens Bureau:** Boghd.  
 V Madsen, Bispensg. 20 225.  
**Udskrivningsvæsenet,** 5. Kreds.  
 (Viborg Amt, med Undt. af de  
 Dele af Amtet, der henhører u.  
 4. Udskrivningskr. (se Aarhus),  
 Ringkjøbing, Thisted, Aalborg og  
 Hjørring Amter samt Købstaden  
 Hobro). Kontor: Nyhavnsg. 9.  
 Udskrivningschef: Oberstløjtn. E  
 M J H Tjeld, R. D.M.  
**Vandværket** (kommunalt), anlagt  
 1854.  
**Vejer, Maaler og Vrager:** Vilh.  
 Asmussen.

Forretningsnavn og Adresse	Se Fagregistret under
Aalborg Exportkompagni, Akts. Østerbro 40 2493, Stats 43	Konserves, Talg, Huder og Skind, Uld, Svineslagteri-produkter en gros.
Aalborg Fiskeeksport, Nielsen Uttrup & Co. Ved Stranden 309	
Aalborg Foderstof-Import, Akts. Nyhavnsg. 9 352 & 1359, Stats 45	Fisk en gros
Aalborg Gadekoste- og Børstefabrik Danmarksg. 12 420	Korn, Foderstoffer
Aalborg Gørtleri & Metalstøberi, C Asferg Danmarksg. 18 678	Børstenbindere
<b>AALBORG HAANDVÆRKER- OG REVI-</b> <b>SIONSBANK, AKTS.,</b> Østeraag. 27 4001, 4002 & 4003, Telegramadr. „Haandbank“. Kontort. 10—3 og 5—6	Gørtlere
<b>AALBORG HALMVARERFABRIKKER,</b> <b>AKTS.,</b> Helgolandsg. 1 70, 71 & 1970, Stats 19 Telegramadr. „Halm“.	Banker, Incasso Halmvarer, Flaskehylstre, Hø og Halm, Art. f. Vinhdl., Art. f. Halmvarefabr.
Aalborg Handelskompagni, A Pedersen & Co. Nytorv 18 1896 & 1898	Kartofler, en gros
Aalborg Iskompagni Østerbro 103 50	Isværker
Aalborg Jernhandel, Akts. Østeraag. 13 39 & 2028	Jern
Aalborg Jumbefabrik Nørreg. 20 162	Vognfabr. og -forhandlere
Aalborg Kaffeimport, Gl. Avlsgaard 3827 & 3828	Kaffeimp. og Kaffebr.
Aalborg Kaffe- og Tehandel Kongensg. 4 275	Kiosker
Aalborg Kiosk-Selskab, Akts. Boulevarden 18 1240 & 1239	Konservesfabr., Kødkon- serves, Fedevarer en gros, Pølsefabr.
Aalborg Konserves- & Pølsefabrik, Østerbro 40 2493, Stats 43	Kreaturforsikringselsk.
Aalborg Korset-Magasin Gravensg. 13	Kridt
Aalborg Kreaturforsikring Nytorv 10 730	Vandkuranst, Massage, Badeanst., Lysbadeanst.
<b>AALBORG KRIDTSLEMMER, LTD.</b> Jfr. Ane G. 16 2300, Stats 52. Telegram- adr. „Kragelunds“	Litogr. Anst., Etiketter, Reklametiketter
<b>AALBORG KURBADEANSTALT</b> Algade 56 1644.	Læder en gros, Sadelma- geriartikler, Skomagerart.
<b>AALBORG LITOGRAFISKE ANSTALT</b> Langesg. 686	Maltkaffe
Aalborg Læderhandel (Søren Tomsgaard's Eff.) Akts. Slotsg. 6 195	Margarinefabr., Fedt en gros, Vegetabilmargarine
Aalborg Malt-Kaffe Co. ved A F Jensen & Co. Vesterbro 13 616	Stenhuggerier
<b>AALBORG MARGARINEFABRIK,</b> B Thorsen Fredericiag. 3, 5, 7 2254, Stats 1 Telegramadr. „Margarinefabrik“	Møbeludsalg
Aalborg Mel-, Gryn- og Gærforretning Nytorv 18 755	Navigationsskoler
Aalborg Monument- & Cementvarefabrik I C Bukke Løkkeg. 12 1685 & 1691	Bagere
Aalborg Musik- & Papirhdl., Schwartzløse Algade 47 3590	Dampmøller, Mel en gros
Aalborg Møbelmagasin, Akts. Gl. Torv 4 446 & 2546	Handelsskoler
Aalborg Navigationsskole Kastev. 1402	Hoteller
Aalborg ny Dampbageri, Akts. Nørreg. 16 1968	Skilte
Aalborg ny Dampmølle, Akts. Poul Pags G. 16 & 1632, Stats 7 Telegramadr. „Dampmøllen“	Redningskorps
Aalborg ny Handelsskole Rantzauag. 43 2931	Ostefabr. og Oste en gros
Aalborg ny Missionshotel Prinsensg. 16 1514	Pakfarver
Aalborg ny Skiltefabrik ved Søren Chr. Sørensen, Vesterag. 13 3737	Paraplyer og Parasoller
Aalborg-Nørresundby Redningskorps og Sygetransport-Compagni Valdemarsg. 4 1272	Pianofabr.
Aalborg Oste-Eksportkompagni, Akts. Østerbro 103 50	Møbler en gros
Aalborg Pakfarvefabrik Østerbro 43 3430	Cement, Bygningsartikler
Aalborg Paraplyfabrik, PBadstue Østeraag. 5	Jern, gl. en gros
Aalborg Pianofabrik Slotsg. 3 2436	Badeanstalter
Aalborg Polstrermøbel-Fabrik ved J P Møller & Sønnen Aagade 24 3102 & 2666	Saltraffinaderier og -imp
<b>AALBORG PORTLAND-CEMENT-FABRIK,</b> AKTS. 2173, Stats 10 Telegramadr. „Cementfab“.	Skilte
Aalborg Produktforr. ved P E Larsen 2647	Soda
Aalborg romerske og Varmebadeanstalt Rantzauag. 25 411	(Stempelfabr., Skabelonst, Emalleskilte)
Aalborg Saltraffinaderi Jfr. Ane G. 16 2300	Stenhuggerier
Aalborg Skiltefabrik Algade 56 139	Stenhuggerier, Gravmon- menter
Aalborg Sodafabrik 2300, Stats 52	Bogtrykkerier
Aalborg Stempelfabrik, Chr. Lund, Jfr. Ane G. 10 1694	Aviser
Aalborg Sten- og Billedhuggeri Jernbaneg. 20 1371	(Straahatte, Hattefabrikker, Modevarer en gros
Aalborg Stenhuggeri og Monumentforr., L Nielsen Østerbro 62 1095	Stukkaturfabrikanter
Aalborg Stiftsbogtrykkeri Nytorv 5 98	
<b>AALBORG STITSTIDENDE</b> Nytorv 5 98, 99, 1835 & 219.	
Aalborg Straa- og Filthattefabrik, L Chr. Poulsen Vesterag. 7 285	
Aalborg Stukkaturforretning, Akts. Niels Ebbesens G. 31 1791	

Forretningsnavn og Adresse	Se Fagregistret under
Aalborg Aktie-Bryggerier (Limfjorden og Urban) Hobrovejen 21	Bryggerier.
Aalborg Amts Andels-Smørgsforening 92	Smøreksporthorer
Aalborg Amtstidende Østeraagade 15 901, 902, 903, 904, 905 & 906, Stats 23	Aviser, Bogtrykkerier
Aalborg Annoncebureau Boulevarden 18 1240	Annoncebureauer
<b>AALBORG AUTOMOBIL-KOMPAGNI</b> Bestil- lingstelefoner 1818 & 1241.	Automobildroskekørsel
Aalborg Automobil- & Vognlakereranstalt, Simon Jensen Danmarksg. 53 878	Automobillakerere
<b>AALBORG BYS OG OMEGNS SPAREKASSE</b> Østeraag. 12 57 & Direktion 3508. Kontortid 10—1 og 5—6. Oprettet 12. Maj 1824 Filial: Vejgaard ved Aalborg	Sparekasser
Aalborg Dampfarveri, Akts. st. Vesterg. 34 712	Farverier
Aalborg Dampkaffebrønderi, Schmidt-Jensen Adelg. 18 513	Kaffeimp. og Kaffebr.
Aalborg Dampsenepfabrik og Kaffebrøn- deri, R Pedersen Nørreg. 16 1325	(Sennep, Kaffeimp. og Kaffe- brønderier
Aalborg Dampvaskeri Fredericiag. 13 & 15 239 & 3300.	(Farverier, Tøjrensings- anst., Vaskerier, Plisseeffor.
Aalborg Drivremmeffabrik ved N J Nielsen Jfr. Ane G. 9 1676	Drivremmeffabr.
Aalborg elektriske Korkvareffabrik Sønderg. 11 2615	Korkvareffabr.

Forretningsnavn og Adresse	Se Fagregistret under
<b>AALBORG SÆKKELAGER</b> Vesteraa. 13 # 3189	{ Sække, Hestedækener, Kodækener, Presenninger
Aalborg Tagstensstøberi ved C Ellermann & Joh. F Thimm Fjordg. 12 # 316 & 2021	Tagstensfabrikker
Aalborg Trædrejeri, H Petersen Algade 22 # 1840	Drejere
<b>AALBORG TRÆLASTHANDEL, AKTS.</b> Nyhavn 14 # 2063, Stats # 39	{ Trælast- og Tømmerhdl. Bygningsart., Savværker, Vægfiser, Gulvfiser
Telegramadr. „Trælast“	
Aalborg Trævare- & Kassefabrik ved V B Christensen Kastetv. 21 # 2581	Pakkassefabrikker
Aalborg Vejviser # 36 & 841	Vejvisere
Aalborg Venstreblad Boulevarden 5 # 2001, Stats # 20	
Aalborg Vognmandsforr., Akts. Molleg. 15 # 115	Aviser, Bogtrykkerier
Aalborg Vægtfabrik ved S Michelsen, Steen Blichers G. 3 # 2680	Flytteekspeditioner
<b>ABEL A Kongensg. 12 # 53, Stats # 4</b> Telegramadr. „Abel“	Vægte
Abildgaard N Reberbansg. 56 # 3475	{ Kul, Saltraff. og -imp., Koks og Cinders, Mejerirekv. og -art.
Afholdshotellet Prinsensg. 4 # 3113 & 3114	Maskinforhdl.
Aggersborg C Nytorv 7 # 2539	Hoteller
Allerup Otto F Nytorv 3 # 548	Arkitekter
Andelsbank, Den danske, A. m. b. A. Boulevarden 11 # 2703 & 2704	Isenkrammere
Andersen A Chr., Hadsundv. 17 # 1666	Banker, Incasso
Andersen A J, Jfr. Ane G. 14 # 214 & 2871	Cykler
Andersen A Justesen Hobrov. # 1460	Ingeniører
Andersen A M Jfr. Ane G. 5 # 665	Tømmermestre
Andersen A M Nørreg. 14 # 618	Bagere
Andersen A M Algade 8 # 538	Vognfabr. og -forhdl.
Andersen Anton Købmd. Østerbro 20	Drejere
Andersen Brødrene H E & A C Valdemarsg. 29 # 2538	
Andersen Chr. Dannebrogsg. 31 # 1635	Maskinsnedkerier og Savv. Murermestre
<b>ANDERSEN &amp; CORDES</b> Jfr. Ane G. 14 # 214 & 2871	{ Entreprenører, Jernbetonkonstruktioner, Isolering, Skillerumslplader
Andersen H Købmd. Istedg. 29 # 427	
Andersen H J Gravensg. 9 # 1376	Berstenbindere
Andersen Janus & Co. Ved Stranden 9 # 2838, 2837 & 2825, Stats # 41 Telegramadr. „Janus“	{ Befragtningsag., Skibssalgssbur., Havariagenter
Andersen Jens Hadsundv. 43 # 3439	Malermestre
Andersen Jens Peter, Gartneriet Skranten Østersundby. # 857	Gartnere
Andersen L C Aagade 18 # 3262	Fiskehandlere
Andersen L P Købmd. Christiansg. 53 # 2410	
Andersen M Hobrov. # 3721	Murermestre
Andersen M Grønne. 9 # 2467	Glarkestre
Andersen M Boulevarden 18 # 65	Sagførere
Andersen Marinus Christiansg. 59 # 3271	Maskinforhdl.
Andersen N J Aagade 28 # 2743	Tømmermestre
Andersen N & Søn Nytorv 9 # 281	Blikkenslagere
Andersen & Petersen, Akts. Danmarks. 26 # 3296	
Andersen P Østergaard Nytorv 14 # 189	Frø, Blomsterløg
Andreasen Alfred & Co. Nørreg. 20 # 3838	Kreatur- og Kødeksport
Andreasen C Købmd. Hadsundv. # 1561	Kemiske Fabrikker
Andresen P & Co. Algade 56 # 2196	
Annoncebureau National, Grønnegaard # 1270	Orgelharmoniums
Arenshøj S Reberbansg. 22 # 1994	Annoncebureauer
Arfelt Emil Bispensg. 8 # 2975, 2976 & 2977	Fiskehandlere
Asmild Klosterostfabrik v. Jydsk Fløde- & Oste-Eksport, Akts., Nytorv 18 # 2437 & 791	Revisorer I
Avanti, Akts. Købmandshdl. Reberbansg. 56 # 165	Ostefabr. og Oste en gros
Baastrup's Marius Eftf., Marius Skjøt Købmd. Prinsensg. 36 # 851	
Bach Anthon & Co. Vesteraa. 1 # 534 & 2554	Manufakturhdl.
Bach J Chr. Købmd. Borgerg. 18 # 1180	
Bach L Ved Stranden # 1441	Fiskehandlere
<b>BACH PETERSEN</b> Jernbaneg. 21 # 37 & 38 Telegramadr. „Petersen Bach“	{ Sports- og Jagtrekvisitter, Vaaben, Vildt en gros Vildtskind, Fjærkræ en gros, Ammunition
Bach Sophus Ladogaardsg. 1 # 614	Malermestre
Baess A & Co. Vesteraa. 25 # 1342	Oheraff. og -imp. (Aarhus)
Bagermestres Rugbrødsfabrik, Akts. Helgolandsg. 50 # 365 & 1316	Bredfabrikker
Bagger H Skovbakke. # 743	Ejendomshandlere
Bagger's Trælast- & Kulforr., S A Bagger Østerbro 60 # 84 & 1861 Telegramadr. „Trækul“	Trælast- og Tømmerhdl.
Balsgaard Jul. Papirhdl. Borgerg. 32 # 1219	Skræddere
Balzer H Jfr. Ane G. 6 # 1267	Sagførere, Incasso
<b>BANG V</b> Overretssagf. Boulevarden 24 # 2500	Farverier, Tøjrensning.
Barding Johan Algade 57 # 1526	Bagere
Bech A P Algade 6 # 20	Arkitekter
Beck Oscar Østeraag. 5 # 335 & 1959	Manufakturhdl.
Beckmann Philip Maren Turis G. 4 # 1185	Kammerjægere
Behrens J C G Jyllandsg. 17 # 1957	
Beiers Hotel Bispensg. 10 # 2884, 2882 & 2883, Stats # 31	Hoteller

Forretningsnavn og Adresse	Se Fagregistret under
Beklædningshuset Boston ved C Frederiksen Østeraag. 14 # 213	Herreekviperingshdl.
Bendtsen Brødrene Vesteraa. 25 # 30, Stats # 13	{ Trælast- og Tømmerh., Bygningsart., Tjære, Cement
Bendtsen Julius Overretssagf. Boulevarden 18 # 1690	Sagførere
Bentzen M Istedg. 38 # 1543	Malermestre
Berg E C, Vejgaard # 3309	Gartnere
Berntsen Chr. Boulevarden 3 # 2199	{ Maskinforhdl., Landbrugsm., Maskinfabr.
Bertelsen Axel Vesterbro 36 # 1587	Malermestre
Berthelsen Brødr., Akts. Grotumhus # 3100 & 3378	Maskinforhdl.
Berthelsen Chr. Kaffehdl. Niels Ebbesens G. 6 # 549	
<b>BERTHELSEN &amp; LARSEN</b> Vesteraa. 25 # 249, Indeh. A Chr. Berthelsen og Kapt. N Nielsen. Telegramadr. „Aciba“. Grundl. ca. 1810	Skibsprovianteringsforr. Ejendomshandlere
Berthelsen Niels Nytorv 7 # 571	Østers
Berthelsen P C Algade 23 # 250	
Bierberg Wald. Overretssagf. Boulevarden 11 # 2220	Sagførere
Bindsløv A Købmd. Boulevarden 11 # 933	{ Manufakturv. engr., Lingeri en gr., Damellin en gr., Forklæder, Skorter en gr.
<b>BINDSLEV AAGE</b> Jernbaneg. 21 # 2961	Manufakturhdl.
Bindsløv Hans Jernbaneg. 1 # 737	Kobbersmede, Kirkeeffekt.
Bindsløv R, Jfr. Ane G. 11 # 148	Hoteller
Birk's Missionshotel Prinsensg. 36 # 3269 & 3270	
Birnbaum's S Eftf. Købmd. Bredeg. 7 # 700	
<b>Bjerregaard A &amp; Co.</b> Danmarks. 4 # 3396	{ Agentur- og Kommissionsf., Konfekturfabr., Konfektureur, Ag. Marcipanmasse
Bjerregaard C M Borgerg. 16 # 1792	Gartnere.
Bjerregaard G Boulevarden 10	Guldsmede
Bjørn-Andersen Boulevarden 21 # 2654	Møbelsalg
Bjørnbak H, Akts. Christiansg. 53 # 1178	Tømmermestre
Bjørno Richardt Sønderg. 43 # 1450	Malermestre
Blanc F Dannebrogsg. 4 # 3604	Billedskærere
Blichfeldt A Algade 15 # 578	Broderihdl.
Bonderup Chr. P, Vejgaard # 1401	Murermestre
Borch Chr. Malthes, Hæseris # 2087	Gartnere
Borris C M Borgerg. 35 # 2307	Murermestre
Borup Abraham, Urbansg. 29 # 651	Skræddere
Borup Søren Købmd. en gros Borgerg. 32 # 216	Kolonial
Boulevard-Magasinet, Lauritz Jessen Boulevarden 8 # 1753	Manufakturhdl.
Brandt Aug. Boulevarden 45 # 543	Kaffeimp. og Kaffebr.
Brandt P, Bernh. Ree's G. 5 # 954 & 2707	Revisorer I
Braun's S Eftf. Chr. Jacobsen Nytorv 16 # 82	Vinhandlere
<b>BRINT-NIELSEN</b> # 176 & 3776	{ Kolonial, Agenturforr., Mel en gros, Biscuit, Imp & en gr., Chokolade, Ag & engr.
Brix P Købmd. en gros Adelg. 6 # 32	Maltfabrikker
Brodersen Victor Bispensg. 2 # 886	{ Trikotagchdl., Bernekonfektionsforr.
<b>BROSEN FR.</b> Kongensg. 4 # 275	Kaffeimp. og Kaffebr.
Bruun C, Gl. Kjærv. # 734	Gartnere
Brüel C V Klostergården # 289	Ostefabr. og Oste en gros
<b>BUAAS P I</b> Jernstøberi og Maskinfabrik Nytorv 6 # 173, 143, 433, 943 & 2638, Privat # 1204 Telegramadr. „Buas“	Jernstøberier, Maskinfabr.
Bukke I C Løkkeg. 12 # 1685 & 1691	Murermestre
Bundgaard J Algade 33 # 330	Sagførere, Incasso
Burmester Wilh. Algade 9 # 477	Bogtrykkerier
Busch Jonna Østeraag. 2 # 2519	Modeforr.
Busted Hans Gravensg. 4 # 1470	Herreekviperingshdl.
Buus Ejner Gravensg. 10 # 960	Isenkrammere
Buus Henry, Jfr. Ane G. 5 # 1631	Elektr. Lysinstallation
Bøgh & Jepsen Nytorv 15 # 2425	{ Isenkr. en gr., Porcelæn og Glas en gr., Porcelænsmal.
Bergesen C A Nørreg. 18 # 1315	Snedkere
Cappeln C v. Danmarks. 12 # 420	Galanterivarer en gros
<b>CARLSEN AXEL</b> Ved Stranden 5 # 709 Telegramadr. „Axel Carlsen“	{ Skibsprovianteringsforr., Olieraff. og -imp.
Carlsen Chr. Slots. 15 # 2095	Skræddere
Carlsen F Dannebrogsg. 2 # 2169	Bagere
Carlsen J Chr. Istedg. 30 # 268	Bødkere
Carlsen Johs. Købmd. Jernbaneg. 17 # 1505	Farverier
Carstensen H Th. Nørreg. 19, 21 # 635	
Caspersen's Brødr. Pianoudsalg Østeraag. 6 # 2102	Pianoforhandlere
Cementstøberiet ved Th. C Larsen Gugvej # 536	Cementvarer
Central-Trykkeriet, Anna K Nielsen Danmarks. 9 # 1720	
Christensen Alfred Jernbaneg. 2 # 327	Bogtrykkerier
Christensen A J Rantzausg. 38 # 2319	Skræddere
Christensen Andreas Boulevarden 11 # 3380	Malermestre
Christensen C Valdemarsg. 4 # 1523	Pianoforhdl.
Christensen C Østerbro 12 # 401	Murermestre
Christensen C, Vejgaard # 2146	Skibsprovianteringsforr. Malermestre

Forretningsnavn og Adresse	Se Fagregistret under
Christensen C Boulevarden 21 2458.	Ejendomshandlere
Christensen Carl Absalonsg. 3 945.	Bagere
Christensen Carl, Vejgaard 862.	Gartnere
Christensen Carl & Co. Algade 33 483.	Blikkenslagere
Christensen Chr., Grønnegaard A 1277.	Murermestre
Christensen Chr. Vendelbog. 11 2016.	Murermestre
Christensen C M Prinsensg. 46 2216.	Maskinfabriker
Christensen Ejnar Købmd. Bispensg. 12 1801	Bogbindere
Christensen Frederik Algade 26 1230.	Tømrermestre
Christensen Holger Gravensg. 14 2801.	
Christensen I C Købmd. Kjeldgaardsg. 15 2758	Skræddere
Christensen I C Danmarksg. 6 3133.	{Tapethdl., Farvehdl., Lin- oleumsuds., Materialister
Christensen I C Boulevarden 16 1758.	
Christensen IP Købmd. Frederikstov 1414	{Agentur- og Kommissions- forr., Assuranceforr.
Christensen J Træværdh. Nørreg. 1 2018	Tømrermestre
Christensen Jacob Urbansg. 28 52.	Smede
Christensen J C Dannebrogsg. 23 394	Sagførere
Christensen's J C Son st. Vesterg. 22 119	
Christensen Johan, Maren Turis G. 10 485	Malermestre
Christensen M Købmd. Absalonsg. 12 1556	
Christensen M Borgerg. 28 1795.	Skræddere
Christensen, Marthinus, Holbergsg. 16 2864.	{Stenhuggerier, Gravmon- umenter
<b>CHRISTENSEN's MIKAEL ENKE &amp; Co.</b>	Bagere
Vesterbro 28 864.	Straahattefabr.
Christensen N Christiansg. 35 744.	Hatteudsalg
Christensen N C Adelg. 10 2927.	Bagere
Christensen Oluf Bispensg. 5 1723.	Gartnere
Christensen P Louisg. 5 3639.	Sukkervarefabrikker
Christensen Th. st. Vesterg. 34 1232.	Ingeniører (Aarhus).
Christensen Theobald Nytorv 18 1576.	
<b>CHRISTIANI &amp; NIELSEN</b> Boulevarden 12 3337	
Christiansen C R Agenturforr. Sct. Mortens G. 8 653	Smede
Christiansen J Kattesund 7 3042.	
Christiansen M Købmd. Hadsundv. 64 2734	Vinhandlere
Christiansen Marins Bredg. 18 1475.	
Christiansen P Købmd. Brandstrupsg. 8 2099	Tobakker og Cigarer
Christiansen Severin Købmd. Dannebrogsg. 10 1295	Murermestre
Cigarfabrikken Stabil ved Villadsen Algade 50 2657	Tømrermestre
Clausen F Peder Barkes G. 46 1602.	Seletøjer
Clausen S P, Poul Pagh's G. 17 3464.	{Korn, Kolonial, Foder- stoffer, Frø, Cement
Colding C A Nørreg. 15 588.	Smørekportører (Aarhus)
Colding's Henning Eff. Købmd. Algade 58 125.	Murermestre
Co-operative Wholesale Society Filial Ved Stranden 1656	Sagførere, Incasso
Cordes Holger V, Jfr. Ane G. 14 214 & 2871	Oplysningsbur. (Kbhvn.)
Cortes V „Urbanhus“ 220.	
Creditreformforeningen f. Danmark Havne- garden 3774.	Manufakturv. en gros
Crome & Goldschmidt's Udsalg, Chr. I. An- dersen Bispensg. 4 134, 2515 & 1273	Linoleumsuds.
Dahl's J Fabrik Gravensg. 7 633.	
Dahl N P Købmd. Østerbro 103 2474	{Børnekonfektion en gr., Konfektion en gr.
Dahl Søren Agenturforr. Jyllandsg. 19 924	Herreekviperingshdl.
Dam Georg Østerbro 14 2362.	Vaskerier
Damborg Chr. Slotsg. 1 167.	
Dampvaskeriet Solvang, H Larsen Nytorv 18 1648.	Jernbetonkonstruktioner (Kbhvn.)
<b>DANALITH DANSK JERNBETONKONSTRUKTIONS CO., AKTS.</b> tidligere Dansk Beton-Bjælke Co. Gravensg. 5 1872 Telegramadr. „Danalith“	Æg (Kbhvn.)
Danish Egg Export Co. Latinergyden 171	Kul
Dansk Andels Kulforretning Ø-Havn 2355 Telegramadr. „Andelskul“	Æg
Dansk Andels Ægexport Gl. Gasværk ny Havn 595.	
<b>DANSK BJERGINGS-COMPAGNI, AKTS.</b> Grotumhus 3001, 302 & 3003, Stats 49 Korrespond. Reder C A Søgaard Telegramadr. „Søgaard“	Bjergningsentrepriser
Dansk Cirkulære Ekspedition Christiansg. 16 752	Markfrø, Frø
Dansk Frøkontor Nørreg. 20 283.	Kartoffelmel
<b>DANSK KARTOFFEL-INDUSTRI</b> 18 & 1188.	Akvavit, Brandevin, Sprit
<b>DANSK SPRIT-CENTRAL</b> 18, 1188, 3181 & 3182 Telegramadr. „Spritcentral“	Sygeplejebureauer
Dansk Sygeplejerskabs Sygeplejebureau st. Vesterg. 31 3599.	{Gipsere, Stukkaturfabr., Cementvarer
<b>DANSK TRÆSTØBERI &amp; STUKKATURFABRIK, GIBS- &amp; CEMENTSTØBERI I AALBORG</b> Fredensg. 5 157.	Gødning, kunstig (Kbhvn.)
Danske Godningskompagni Rørdalsv. 22, 1215 & 1375.	Smørekportører
Danske Mejeriers Andels-Smørekportfor- ening (Danish Dairies) 1486, Stats 30	

Forretningsnavn og Adresse	Se Fagregistret under
Danske Mejeriers Maskinfabrik, De, Vester- bro 9 382	{Maskinfabriker, Mejeri- anlæg og Mejerimaskiner
Dansko Oliemøller og Søbefabriker, Akts. Afd. Aalborg Oliemølle Badehusv. 12 224	Oliemøller
<b>DANSKE SPRITFABRIKKER, DE, AKTS.</b> Urbansg. 12 18 & 1188 Telegramadr. „Sprit“	Sprit
Dauids J V F Annebergv. 9 952.	Bødkere
Denver Hans Hobrov. 1372.	Ingeniører
Desmarais C, Hasseris Villakv. 2056.	Gartnere
Dindler & Lindhardt Vesterbro 20 645	Automobiler
Dinesen J Nielsen Købmd. st. Vesterg. 32 264.	Korn
<b>DISCONTO-, LAANE- OG SPAREBANKEN I AALBORG, AKTS.</b> Gl. Torv 10 2531 & 2532, Kontortid 10—3 og 5—6.	Banker, Incasso
Dissing M, N-Trandersv. 3525.	Tømrermestre
Drachmann H Prinsensg. 26 86.	Agentur- og Kommissionsf. (Fedevareren gr., Ostefabr. og Oste en gr., Hørk. en gr., Kolonial
Due & Petersen Nytorv 18 1896 & 1898	Gartnere
Dujardin Fr., Vejgaard 1522.	Vinhandlere
Duus A & Co. Østeraag. 9 55.	
Dyhr Marie Galanterihdl. Bispensg. 3 2640	Apotekere
Edgar Niels Købmd. Christiansg. 58 425	Skræddere
Edinger N C (Østerbro Apotek) Østerbro 2 856.	Murermestre
Edvars G Købmd. Fredericiag. 27 2279	
Egeberg M Slotsg. 11 1211.	Bagere
Egestad K N Dannebrogsg. 38 735.	Glarimestre
Ehlerst Rudolph Agenturforr. Slotsg. 9 1860	Bogtrykkerier
Eilschow Th. Agenturforr. Danmarksg. 56 1850	
Eisenhardt F O Vesterbro 20 1464.	Glarimestre
Eistrup S P Svendsg. 9 3460.	Lyskopiering
Ekspress-Trykkeriet, N A Hansen Boule- varden 12 626.	Herreekviperingshdl.
Elbke Carl Agenturforr. Nytorv 16 306	Bygningsartikler, Kul, Koks
Eldrup V Absalonsg. 26 2617.	Grus
Elektrisk Lyskopieringsanstalt, Peter Pe- tersen Valdemarsg. 34 1332.	{Kalkværker og Kalkværks- kont.
Elholm C Nørreg. 6.	Cykler
Ellermann C Fjordg. 12 316 & 2021.	Herreekviperingshdl.
Ellidshøj Grusgrav, Akts. Jfr. Ane G. 14 214 & 2871.	Malermestre
Ellidshøj Kalkværker, Einar Nielsen Ur- bangs. 28 828.	Vinhandlere
Elstrøm N C & Co. Vesterbro 1 1253.	Hatteudsalg
Engelsk Beklædnings Magasin ved Vide- bæk Jensen Gravensg. 3 2872.	Herreekviperingshdl.
Engenn A Chr. Kantzausg. 5 946.	Malermestre
Engesgaard M Østeraag. 10 418.	Vinhandlere
English hat magazin, Oluf Christensen Bis- pensg. 5 1723.	Hatteudsalg
English House ved A Visse Østeraag. 2 3542	Herreekviperingshdl.
Engskov Chr. Borgerg. 24 3040.	Malermestre
Eriksen Erik Papir- og Tapethdl. Slotsg. 15 593.	Bogbindere
Eriksen J Algade 49 732.	Glarimestre
Ernst Louis Overretssagf. Østeraag. 3 1419	Sagførere, Incasso
Faber Aage T Klosterjerdet 10 205.	Sagførere
Fabrikken Hygæa ved Kristensen-Elsæe & Overgaard st. Vesterg. 25 91 & 3791.	Kemiske Fabrikker
Fabrikernes Udsalg ved Svend Jørgensen Udstyrsforr. Pispensg. 15 692.	Isenkræmmere
Facius R Materialhdl. Nørreg. 4 499	Broderihandlere
Faurholdt J Østeraag. 3 1313.	Tømrermestre
Faurholt P J Østerbro 99 2009.	Sadelmagere
Felsmann A Aagade 17 1781.	Skræddere
Feldtrose J C Boulevarden 36 1858.	Synaskineuds., Cykler
Fischer Claudius Nytorv 11 319.	Malermestre
Fischer's Hermann Eff. f. Anton Jensen st. Vesterg. 22 377.	Manufakturhdl.
Flensborgmagasinet ved H E Rasmussen Algade 30.	Gartnere
Flensted-Andersen, Vejgaard 1727.	Blomsterhdl., Gartnere
<b>FLORA, AKTS.</b> Gravensg. 9 654.	{Kolonial, Mel en gros, Kaffeimp. og Kaffebr.
Fode Chr. Købmd. en gros Niels Ebbesens G. 3 175.	Modeforr.
Fonnesbech's A Ud. Hatte & Konfektion Bispensg. 16 823.	Bryggerier
Forbrugsforeningens Ølbryggeri Sønderg. 60 604 & 2364.	Brødfabriker
Forbrugs- og Spareforeningens Rugbrøds- fabrik Sønderg. 60 604 & 2364.	Teglværker, Kalkværker, Bygningsartikler, Tag- sten, Skifer, Mørtel
Forenede Nordjydske Teglværker, De, Akts. Boulevarden 18 24.	Bomuldsspinderier, Bom- uldsspinderier, Manufak- turvarer en gros, Tekstil- fabrikker, Væverier.
<b>FORENEDE TEXTILFABRIKKER, DE, I AALBORG, TIDLIGERE LANGER OG WIBROE, AKTS.</b> 2317, Stats 46 Telegramadr. „Textil“	
La France ved Betty Nielsen Blomsterhdl. Boulevarden 1 1323	Herreekviperingshdl.
Frederiksen R Østerbro 20 775.	
<b>FREMtiden, GENSIDIG DANSK LIVS- FORSIKRINGSFORENING I AALBORG</b> oprettet 1886 Bispensg. 16 1247, Stats 38	Livsforsikringsselskaber

Forretningsnavn og Adresse	Se Fagregistret under
Friis Ejnar, Akts. Gravensg. 1 2853	Skomagere
Friis Mario Brødeg. 10 1492	Trikotagehdl.
Frydland Poul Boulevarden 10 2128	Ingeniører, Raadgiv. Ing.
Fuglsang-Jensen Brødeg. 7 2496	Sadelmagere
Fysikalsk Klinik Jernbaneg. 19 753	Massage
Førch Aage Bispensg. 21 810	Fotografiske Artikler
Førch Ferd. Strandvejen 301	Tømrerm., Entreprenører
Førch Oskar Urbansg. 17 2875	Snedkere
Færgemann Anders & Co. Nyhavns. 16 1479	Skibsprovianteringsforr.
Gade M Hassersiv. 2724	Bagere
Gade V & Son Gravensg. 11 674	Glarimestre
Gjorup N C Niels Ebbesens G. 2 1713	Urmagere
Glahn E, Grønnegaarden C 2120	Arkitekter
Glasværket i Aalborg, Akts. Rørdalsv. 599	Glasværker
Grand Hotel Østerbro 2 468	Hoteller
Gregersen P J Kastetv. 16 3161	Snedkere
Grotrian F Borgerg. 20 3507	Ejendoms-handlere
Grünwald Knud Overretssagf. Nytorv 7 62	Sagforere, Incasso
Grønning Peter Nørreg. 9 191	Huder og Skind, Uld
Guldager J (Boulevard Apotek) Boulevarden 19 338	Apotekere
Guldager Regnar Møllepl. 19 3504	Malermestre
Guldbrandsen G & Son Algade 11 1451	Vægte
Gyldendalske Boghandel, Nordisk Forlag Boghdl. 629, en gros Lager 1440 & 3540	Boghandlere
Haandværkernes Revisionskontor, Akts. Jfr. Ane G. 25 688	Revisorer
Halmvarefabrikker, Aalborg, Akts. Helgolandsg. 1 70, 71 & 1970, Stats 19 Telegramadr. „Halm“	Halmvarer, Flaskehylstre, Hø og Halm
Hammer M Slots. 5 1291	Bageriart. og -Inventar
<b>HANDELSHØJSKOLE, NORDJYLLANDS</b> Rantzausg. 20 1400	Handelsskoler
Hansen A Ladegaardsg. 6 263	Smede
Hansen Anna Gravensg. 10 985	Modeforretninger
Hansen Chr. Reberbang. 9 3658	Fiskehandlere
Hansen Chr. Vesterbro 22 787	Blikkenslagere
Hansen Chr. Nørreg. 24 3094	Fiskehandlere
Hansen Chr. Brødeg. 4 228	Fiskehandlere
Hansen Chr. Købmd. Vendelbog. 8 194	Gartnere
Hansen Emil, Hassers Villakv. 572	
Hansen Frederikke Købmd. Korsg. 48 3712	Billedskærere
Hansen I Sankelmarksg. 15 2407	
Hansen I A Købmd. Skoleg. 23 3436	
Hansen Jens Papirhdl. Algade 25 2108	
Hansen Jens Lundbyøsg. 1 2553	Entreprenører
Hansen Joh. P Vesterbro 14 650	Korn, Mel en gros
Hansen Martin Borgerg. 7 B 554	Gas- og Vandmestre
Hansen Martin Dannebrogsg. 32 80	Tømrermestre
Hansen's P Bogtrykkeri ved Emanuel Scholin & M Elbæk Maren Turis G. 5 322	Bogtrykkerier
Hansen P & Co. Slots. 24 384	Skibsprovianteringsforr.
Hansen Peter Hadsundv. 45 1664	Cykler
<b>HANSEN &amp; SCHNEIDER</b> Jernbaneg. 10 530	Elektr. Lysinstallation
Hansen Viggo Reberbang. 8 2263	Fiskehandlere
Hardt Prantz Bispensg. 5 1395	Guldsmede
Hardt Joh. Jfr. Ane G. 3 2071	Pianoforhandlere
Hartlund Jens Aagade 19 2277	Malermestre
Hartvig Otto 1 Boulevarden 12 2121	Boghdl., Kunsthdl.
Hasselbalch J A Overretssagf. Boulevarden 22 2166	Sagforere
Hasselbalch Jacob Overretssagf. Jernbaneg. 1 772 & 3200	Sagforere
Hastrup V Bispensg. 14 33	Arkitekter
Hattesen Chr. Bispensg. 14 1306	Skomagere
Havnemøllen, Akts. Østre Havn 2512 & 2513	{ Dampmøller, Mel en gr., Byggryn
Helboe Jørgen Købmd. Nytorv 8 771	
Hempel Søren, Pederstr. 2951	{ Papir en gr., Galanteriv. en gr.
Henriksen Jens Købmd. Brødeg. 6 1462	
Henriksen N Nyhavns. 4 49	Mekanikere
Hermansen & Christensen Rantzausg. 24 168	Murermestre
Hermansen H V, Ved Stranden 2175	Fiskehandlere
Hestbech F & Co., Akts. Ved Stranden 7 839	{ Bogtrykkerier, Papir en gr., Papirposer, Protokoller
Hirschsprung & Sønners Udsalg, HP Carstensen Østeraag. 2 1749	
<b>HIRTH'S KOLLEKTION</b> Gl. Torv 10 371	
Hjorth Chr. Købmd. Slots. 12 145	
Hjorth Lonise Gravensg. 11 461	Brøderihandlere
Hofman C Bispensg. 11 1329	Urmagere
Holle Fritz Algade 57 884	Konditorier
Holle O Vesteraa. 3 784	Bagere
Hollender Edvard Danmarksg. 68 2357	Snedkere
Holm & Henriksen Borgerg. 30 3405	Damelinned, Fabr. og en gr.
Holm H J Rantzausg. 5 1405	Bødkere
Holmberg-Nielsen Reberbang. 41 1912	Gartnere
	Litogr. Anst., Æskefabr., Bogtrykkerier, Etiketter, Læstuer, Bogbindere, Protokoller, Papir en gr., Papirposefabr.
Holst Adolph, Akts. Kastetv. 2712	Murermestre
	Rogerier
Holst C P Møllepl. 15 450	Sagforere
Holst N, I. Nygade 2 510	
Hoppe E & Marius Rasmussen Bispensg. 16 216	

Forretningsnavn og Adresse	Se Fagregistret under
Wornbæk Jørgen Borgerg. 11 2644	{ Agenturforr., Korn, Foderstoffer, Gødning, kunst. Murermestre
Hornstrup O P Aagade 32 1108	
<b>HOTEL HAFNIA</b> Banegaardspladsen 574 & 1474	Hoteller
Hotel Kong Frederik Kongensg. 8 31 & 131	Hoteller
Hotel Phoenix st. Vester. 26-30 12, 396 & 1512, Stats 24	Hoteller
Houlberg M Algade 62 482	Isenkfræmmere
Houmøller Martin, Vejgaard 655	Gartnere
Hvass Hans Ved Stranden 5 1555	Arkitekter
Hvorup E Østeraag. 16 470	{ Ligkistemagasiner, Begravelsesbesørgelse
Hvorup G Købmd. Vesterbro 14 311 & 2041	
Hypotekforeningen for Laan mod sekundær Prioritet i faste Ejendomme i Aalborg Nytorv 7 570	Kredit- og Hypotekforen.
Iloholt Harald Brødeg. 18 2739	Bagere
Hoier Brdr. Bispensg. 12 1743	Manufakturhdl.
Højskolehjemmet Boulevarden 27 577	Hoteller
Høyer Julius Assurancebestyrer Danmarksg. 13 685	
Ilse Søren Østeraag. 2 1195	Skomagere
Isachsen Magnus Slots. 2 502	Gartnere, Blomsterhdl.
Isøe Adolph Korsg. 38 74	Maskinforhandlere
Iversen Fladeland, Poul Paghsg. 17 2188	Bagere
Iverson J P & Son Algade 3 955	Snedkere
Jacobsen Alfred Reberbang. 1 129	Blomsterhandlere
Jacobsen Jul. Maskin- og Olieforr. Østerbro 17 582	Olieraff. og -importører
Jacobsen L Helgolandsg. 6 1815	Smede
Jacobsen Th. Algade 20 369	Bagere
Jacobsen Viggo, Jfr. Ane G. 16 591	Bogtrykkerier
Jahn K Tiendeladen 5 1187	Billedskærere
Jansen C A M Kattesundet 414	Smede
Jensen A Brandstrupsg. 4 691	Gartnere
Jensen A Danmarksg. 75 2576	Arkitekter
Jensen A F Vesterbro 13 616	{ Agentur- og Kommissionsforr. Kaffeimp. og Kaffebr. Murermestre
Jensen A Lundby Løkkeg. 4 3226	
Jensen Anton Købmd. Niels Ebbesens G. 20 1377	
Jensen Brødr., Valdemarsg. 33 1268	Murermestre
Jensen Brødr. Langesg. 10 2853	{ Galanteriv. en gr., Isenkr. en gr., Legetøj en gr.
Jensen C Sankelmarksg. 9 1557	Snedkere
Jensen Carl Jfr. Ane G. 17 1507	Skomagere
Jensen Chr. Borgerg. 22 3657	Trikotagehdl.
<b>JENSEN CHR.</b> Kongensg. 10 2256, Stats 140 Telegramadr. „Søborg“	{ Mæglere, Assuranceforr., Havariag., Befragtningsag., Drejere
Jensen Chr. Niels Ebbesens G. 9 1884	
Jensen Chr. Købmd. Danmarksg. 49 705	
Jensen Chr. Prinsensg. 40 1973	Murermestre
Jensen Ella Slots. 7 1983	Sæbeudsalg
Jensen Ernst Christiansg. 44 1446	Bagere
Jensen Georg Købmd. Vesterbro 38 1447	
Jensen Hans Købmd. en gros Nytorv 9 76 & 2076	Kolonial
Jensen Harald Boulevarden 9 921	Bagere
Jensen Henrik, Akts. Jfr. Ane G. 14 3325	Høkræm en gros
Jensen Holger Sønderg. 25 1321	Smede
Jensen Jakob Sverrigsg. 7 2577	Murermestre
Jensen Janus A, Ved Stranden 2202	Fiskehandlere
Jensen Jens, Hassersiv. 6 601	Tømrermestre
Jensen J J, Vejgaard 2187	Garverier
Jensen J M Løkkeg. 10 3077	Snedkere
Jensen Joh. Vendelbog. 2 3504	Gartnere
Jensen J P & Co. Klostertorvet 466. & 979	Kolonial
Jensen K Reberbang. 6 3593	Modeforretninger
Jensen L Vesteraa. 3 1849	Rogerier
Jensen Laurits Jernbaneg. 13 934	Skræddere
Jensen Margrethe Boulevarden 38 2069	Trikotagehdl.
Jensen Martin Assuranceforr. Østeraag. 20 514	{ Assuranceforr., Agenturforr.
Jensen Michael Brødeg. 8 814 & 1200	Urmagere
Jensen N Urbansg. 17 2302	Guldsmede
Jensen Niels Hadsundv. 30 2353	Fiskehandlere
Jensen N K Sønderg. 56 1364	Cykler
Jensen & Pedersen's Maskin- og Motorværksted Nyhavns. 4 796	{ Mekanikere, Motorer, Baaolietmotorer, Skibsrepar.
Jensen P M Algade 51 1774	Guldsmede
Jensen Simon Danmarksg. 53 878	Malermestre
Jensen S K Købmd. Steenblichers G. 10 1186	
Jensen S N Boulevarden 10 5	Glarimestre, Kunsthandlere
Jensen Søren Gravensg. 12 397	Urmagere
Jensen's Søren Effl. ved Jørgen M Rasmussen Jernbaneg. 26 2786 Telegramadr. „Imra“	
Jensen Søren Købmd. Christiansg. 13 3351	Kolonial en gros
Jensen Søren Købmd. Danmarksg. 49 1830	
<b>JENSEN &amp; SØRENSEN</b> Danmarksg. 35 2193 & 739, Stats 57 Telegramadr. „Elektro“	Elektr. Lysinstall., Elektr. Kraftaul., Elektr. Belysningsart., Elektromotorer, Elektr. Belysningsanl.
Jensen T K Sankelmarksg. 14 156	Æg
Jensen V A Rantzausg. 39 2579	Murermestre
Jensen Viggo Danmarksg. 66 364	Glarimestre
Jensen Vilh. A, Akts. Ny Kastetv. 777	Maskinsnedkerier

Forretningsnavn og Adresse	Se Fagregistret under
Jensen-Skytte J Chr. Boulevarden 45 2151	Olieraffinaderier og -imp.
Jepmond A H Kongensg. 7 1814 . . . . .	Sejl- og Flagmagere
Jepsen Carl Købmd. Kastetv. 11 2508	
Jepsen K C Danmarksq. 4 1585 . . . . .	Malermestre
Jernbane-Hotellet Boulevarden 31 1437 & 2905 . . . . .	Hoteller
Jessen Ernst E Nørreg. 11 900 . . . . .	Snedkere
Johannesen P Købmd. Danmarksq. 62 430	
Johansen A C Algade 33 881 . . . . .	Isenkræmmere
Johansen Thomas & Søn Nørreg. 23 773	Cigarfabr. Ag. og Imp.
Johansen V Materialhdl. Gravensg. 8 959	Farvehdl., Tapethdl.
Johnsen A Algade 8 1786 & 3203 . . . . .	{Elektr. Lysinstallation, Dy namoer, Elektromotorer
Jordansen Fr. Købmd. Christiansg. 17 661	
Juhlert C P Algade 10 . . . . .	Urmagere
Justesen Brødr Købmd. en gros Slotsg. 37 200 . . . . .	
Justesen C A Kastetv. 18 1919 . . . . .	Kolonial
Justesen Chr. F Frederikskildev. 776 & 506	Murermestre
Jydsk Andels-Foderstofforretning Østerbro 2 270, 271 & 706 . . . . .	Maskinfabr.
Jydsk Fløde- & Oste-Eksport, Akts. Jyllandsg. 791 . . . . .	Korn og Foderst. (Aarhus)
Jysk Handelskompagni, Akts. Kongensg. 12 314 & 315 . . . . .	{Fløde en gros, Mælke- eksport
Jydsk Havegødnings-Forretning ved C Eller- mann Fjordg. 12 2021 . . . . .	Træløst- og Tømmerhdl.
Jydsk Laboratorium Jyllandsg. 5 624 . . . . .	Gødning, kunstig
Jydsk Møbelmagasin ved Nielsen & Tor- drup Vesteraag. 20 1573 . . . . .	Kem. Laboratorier, analyt.
Jydsk Skjortefabrik ved H J Hansen Løk- ke. 12 2735 . . . . .	Møbeludsalg
Jydske Købmanskole, Den Danmarksq. 28 3249 . . . . .	Skjorter en gros
Jyllands Dampgarderobefarveri og kemiske Tøjrensingsanstalt Nørreg. 11 813 . . . . .	Handelskoler
Jøns Inger Algade 47 2721 . . . . .	Farverier
Jørgensen Charles Holbergsg. 24 557 . . . . .	Broderihdl.
Jørgensen's Elvinus Eftf., Th. Sørensen Dan- marksq. 27 A 532 . . . . .	Bagere
Jørgensen H P & Søn Frederikstov 4 594	
Jørgensen J Sønderg. 43 916 . . . . .	Malermestre
Jørgensen J C Borgerg. 32 1788 . . . . .	Malermestre
Jørgensen L P Algade 26 2126 . . . . .	Arkitekter
Jørgensen M, N-Trandersv. 1903 . . . . .	Tømrermestre
Jørgensen R Frederikstov 1 729 . . . . .	Papirhandlere
Jørgensen Th. Absalonsq. 28 3561 . . . . .	Murermestre
Kaae Vald. Nørreg. 24 . . . . .	Bogbindere, Protokoller
Kaffe- & Tohandelen Urbanhus, Akts. Gra- vensg. 1 256 . . . . .	Murermestre
Kamillianerkliniken Kastetv. 185 & 738	Malermestre
Kappel G Bispeusg. 11 1173 . . . . .	Kaffeimp. og Kaffebr.
<b>KASTRUP'S FRITZ EFTF.</b> , Christensen Thuen Manufakturhdl. Gravensg. 2 527	Modeforr.
Kauffeldt Axel Købmd. en gros Rørdalsv. 227 & 255, Stats 8 . . . . .	{Sengeudstyr, Fjer og Dun, Manufakturhdl.
Kauffeldt Louis Boulevarden 22 3014 . . . . .	Petroleum
Kaufmann Axel Bispeusg. 8 2177 . . . . .	Skomagere
Kejser M K Grønneq. 3 3437 & 3537 . . . . .	Herreekviperingshdl.
Kempe C H Slotsg. 8 720 . . . . .	Vekselerere
Kier F C Boulevarden 12 1698 . . . . .	Skomagere
Kiil I & Co. Algade 18 1609 . . . . .	Søbeudsalg
Kjeldsen Søren Sankelmarksg. 15 1822	Læderhandlere
Kjær & Bendtsen Vesterbro 42 3043	Malermestre
Kjær's Carl Eftf., Akts. Boulevarden 3 1311	Kolonial
Kjær M Vesteraag. 15 2371 Telegramadr. „Maskinkjær“ . . . . .	Smøreksporthører (Kbhvn.)
Kjær Martin Bispeusg. 3 155 . . . . .	Maskinfabr., Skibsrepar.
<b>KJÆRS MØLLES FABRIKER, AKTS.</b> 160, Udsalg Nytorv 7 302 Telegram- adr. „Kjærsmølle“ Grundlagt 1851 . . . . .	Manufakturhdl.
Kjær Th. (Budolphi Apotek) Algade 62 677	Klædefabr., Farverier
Kjerdal Chr. Boulevarden 26 312 . . . . .	Apotekere
Kjærsgaard Lars A Dannebrogg. 22 2716	Arkitekter
Kjærsgaard's A J Trævarefabrik Mølleg. 13 975 . . . . .	Murermestre
<b>KJÆRS-GAARD P &amp; CO.</b> Kjellerupsg. 8 990 & 3328 . . . . .	{Tømrermestre, Trævare- fabrikker
Kjærulf A opt. Etabl. Bispeusg. 5 188	Kolonial, Mel en gr., Ci- garfabr., Ag. og Imp.
Kjærulf H H Nørreg. 23 469 . . . . .	Elektr. Lysinstall.
Klingenberg H, Jfr. Ane G. 29 51 & 1207	Automobilrep., Automobile
Klitgaard Henry Th. Danmarksq. 15 817	Kul
Klostermarkens Planteskole, Chr. Rasmussen & Søn Vesterbro 15 1343 . . . . .	Gartnerere
Kniv-Magasinet K Matell Boulevarden 22 3787 . . . . .	Planteskoler
Knudsen B Møller Urbanusg. 10 1228 . . . . .	Knive
Knudsen Harald Brandstrupsg. 12 1683	Cykler
Knudsen Knud Valdemarsg. 34 2301 . . . . .	Malermestre
Knudsen P Jernbaneg. 24 611 . . . . .	Bagere
Knudsen Peter Aagade 25 294 . . . . .	Skreddere
Knudsen Sundby Jens Reberbansg. 13 1645	Malermestre
Koch S Ny Kjær. 1326 . . . . .	Cykler
Koch S W Nytorv 3 2671 & 2672 Telegramadr. „Oetroi“, Privat Villa „Kia- Ora“ 2006 . . . . .	Gartnerere
Koldby Hans P Algade 9 1982 . . . . .	{Assuranceforr., Agentur- forr., Befragtningsag., Saltraff. og -imp.
Koloniakompagniet, Akts. Slotsg. 12 1823	Trikotagehdl.

Forretningsnavn og Adresse	Se Fagregistret under
Koopmann's J D Svinelagteri i Aalborg, Akts. Østerbro 105, Stats 12 . . . . .	Svinelagteri
<b>KORN- OG FODERSTOF-KOMPAGNIET,</b> AKTS. Nyhavnsq. 9, 11 609 & 541, Stats 6 Telegramadr. „Kompagniet“ . . . . .	{Korn, Foderstoffer, Gød- ning, kunstig
Kragelund's M Fabrikker Jfr. Ane G. 16 2300, Stats 52, Telegramadr. „Kragelunds“ Grundl. 1854 . . . . .	{Kem. Fabr., Bagepulver, Saltraffin., Dampstoderier, Droger, Farvefabr., Kit- fabr., Malerart., Sennep, Saltsyre, Krydderier, Fer- nis, Gips, Kridt, Soda, Vaskepulver, Soya og Kul- lor, Essenser, Smørfarve
Kragh A Andersen Købmd. Frederiks T. 8 1500	Vinhandlere
Kragh Christoffer st. Vesterg. 6 332 . . . . .	
<b>KRAGH'S O BAI EFTF.</b> Brint-Nielsen Købmd. en gros Jernbaneg. 10 176 & 3776. Telegramadr. „Baikragh“ . . . . .	Kolonial, Agenturforr.
Kragh Søren Købmd. Gravensg. 2 149	
Kravtmagasinet Tip Top. Th. Thomsen Nytorv 20 1181 . . . . .	Kreditforeninger
Kreditbanken i Aalborg Christiansg. 16 752	Cykler
Kreditforen. af Ejere af mindre Ejendomme paa Landeti Jyll. Boulevarden 43 113 & 1458 Kontortid 9-4 . . . . .	Bagere
Kristensen L K Algade 28 2226 . . . . .	
Krogh Chr. Vejgaard 408 . . . . .	Skomagere
Krogh F F Købmd. Dalgsg. 1 1613	Ingeniører
Krogh L N, Niels Ebbesens G. 4 1760	
Kronborg Chr. Brødeg. 18 2943 . . . . .	Byggryn
<b>KRONE-GRYN-FABRIKKEN</b> ved P Kjær- gaard & Co. Kjellerupsg. 8 990 & 3328	Herreekviperingshdl.
Krone Magasinet ved Chr. Springborg Bis- peusg. 22 426 . . . . .	{Cykler, Automobile, Vaaben
Kruse Elitz W, mekanisk Etabl. Boulevarden 28 600 & 1700 . . . . .	Kunstmæde
Krøjer Jul. Algade 35 682 . . . . .	Møbeludsalg
Kærsgaard F Mølleg. 9 2527 . . . . .	Manufakturhdl.
Købsted Alfred Vejgaard 1998 . . . . .	
Laboratoriet Bellum ved Ahrensburg & Gry Danmarksq. 84 3580 . . . . .	Kemiske Fabrikker
<b>LANDBOSPAREKASSEN I AALBORG</b> Ny- torv 10 217 & 1993. Kontortid daglig 10-1, Tirsd., Lørd. og Markedsdage til Kl. 2, samt hver Eftermiddag fra Kl. 5-6 . . . . .	Sparekasser
Landmandsbanken Vesteraag. 23 25 & 809, Stats 14 . . . . .	Banker
<b>LANGE L &amp; Co., AKTS., ANKER HEE- GAARD, AKTS.</b> Fabriksudsalg & Prøve- lager Gl. Torv 5 1299 & 2198 . . . . .	{Brøndkarme, Bygningsart., Jernvinduier, Kakkellovne, Kakkellovnsrør, Kaminov- ne, Støbegods, Tagvinduier, Vaske, Vaskegrøder, Art. f. Vaskerieg.
<b>LANGE L S</b> Algade 54 3103, 3104 & 3105 Telegramadr. „Lange“ . . . . .	Jern, Sanitetsart., Staal
Langgaard NA Købmd. Dannebrogg. 17 877	
Larsen Albert Nyhavnsq. 16 1755 . . . . .	Herreekviperingshdl.
Larsen Chr. Algade 14 1431 . . . . .	Snedkere
Larsen C M & Preisler Boulevarden 23 639	Cykler
Larsen H, Vejgaard 896 . . . . .	Tømrermestre
Larsen H, Vejgaard 491 . . . . .	Gartnerere
Larsen Hans Jfr. Ane G. 14 19 & 20, Stats 5 . . . . .	Korn, Foderstoffer
Larsen Harbo Dannebrogg. 32 2992 . . . . .	Bagere
Larsen I C Korsg. 28 295 . . . . .	Bagere
Larsen I E, Poul Pagns G. 15 2996 . . . . .	Malermestre
Larsen Jacob Købmd. Borgerg. 5 987	
Larsen J C Borgerg. 12 585 . . . . .	Skreddere
Larsen Jens Købmd. Helgolandsg. 17 146	
Larsen Jens Absalonsq. 26 434 . . . . .	Maskinsnedkerier og Savv.
Larsen Johan Rantzang. 11 2345 . . . . .	Malermestre
Larsen L C Aagade 29 3370 . . . . .	Ingeniører
Larsen L Chr. Borgerg. 30 2011 . . . . .	Malermestre
Larsen Louis Algade 51 991 . . . . .	Blikkenslagere
Larsen L P Holbergsg. 22 3142 . . . . .	Mekanikere
Larsen's N Fiskeeksport Rosenlundsg. 9 967 . . . . .	Fisk en gros
Larsen Niels Aagade 32 3299 . . . . .	Malermestre
Larsen's Niels Enke Slotsg. 2 1878 . . . . .	Herreekviperingshdl.
Larsen N L Købmd. Sønderg. 22 226	
Larsen & Pedersen Nytorv 15 236 . . . . .	Snedkere, Møbeludsalg
Larsen Sofus Grønneq. 6 . . . . .	Malermestre
Larsen Søren Brændselsforr. Aagade 25 930	
Larsen Anton Borgerg. 10 355 . . . . .	Malermestre
Lauridsen I Købmd. Borgerg. 16 1808	
Lauridsen I Gravensg. 12 2783 . . . . .	Skreddere
Lauridsen Vald. Købmd. Boulevarden 33 393	
Lauritzen A Boulevarden 18 622 . . . . .	Murermestre
Lauritzen E R Nørreg. 14 . . . . .	Urmagere
Lauritzen L P Boulevarden 3 996 & 927	{Sukkervarefabr., Konfek- turefabr., Chokoladefabr.
Laurson Marius Købmd. Vejgaard 1347	
Leuler Jens F J Danmarksq. 26 2377	Ingeniører
Leth N Nissen Østerbro 12 1301 . . . . .	Malermestre
Levig Max & Co. Nytorv 12 525 . . . . .	Assuranceforr.
Levin L J Agenturforr. Adelg. 24 61	
Levin Ludvig Brødeg. 5 529 . . . . .	Glamestere



Forretningsnavn og Adresse	Se Fagregistret under
Limfabriken Limfjorden ved H J Hansen Jyllandsg. 15 <b>941</b>	Limkogerier og Lim en gr.
Lind Chr. V Jfr. Ane G. 23 <b>475</b>	Frugt en gros
Lindgreen Rudolf Købmd. Helgolandsg. 9 <b>2878</b>	
Lindholm Poul, Son & Co. Østerbro 17 <b>2227</b>	{Smede, Varme-og Ventilationsapp. og anl.
Lindskou W Bispensg. 17 <b>1900</b>	Pelsvareudsalg
Lomborg Theodor „Granhøj“ <b>101</b>	Planteskoler
Londen Magasinet ved F G Bender Øster-aag. 11 <b>1309</b>	Herreekviperingshdl.
Lorentzen A Købmd. Østerbro 15 <b>1513</b>	
Lund & Lawerentz, Akts. Filial Gl. Torv 4 <b>1902 &amp; 1974</b>	{Belysningsart., Elektr. Belysningsart., Elektr. Lysinstall., Art. I., Gasapp. og Gasovne, Metaltraadslamper, Sanitetsart.
Lund M Nytorv 16 <b>3738</b>	Sagførere, Incasso
Lundbecks S Eftf. Slotsq. 13 <b>968</b>	Bumtmagere
<b>LUNDGAARD'S V EFTF.</b> O Heesch Brandstrupp. 2 <b>454 &amp; 3440</b>	Vekselerere
Lutz C Danmarksg. 90 <b>2078</b>	Bagere
Luytkis Vald. Købmd. Jernbaneg. 1 <b>4</b>	{Maskinforhdl., Landbrugsmask.
Lyngbye Karl, Frederiks T. 1 <b>515</b>	Malermestre
Madsen Alfred Rantzauag. 14 <b>2014</b>	Entrepren., Stenhuggerier
Madsen Chr. Gunnildhus <b>2395</b>	Sadelmagere
Madsen Chr. Danmarksg. 6 <b>1416</b>	Malermestre
Madsen H Bispensg. 12 <b>2505</b>	{Manufakturvarer en gros, Forklæder, Strømper en gr., Lingeri en gr.
Madsen Johannes Lauget 1 <b>2518</b>	Fiskehandlere
Madsen Lars Ved Stranden <b>1258</b>	Gartnere
Madsen L P Hobrov. <b>3156</b>	Urmagere
Madsen M J Algade 49 <b>992</b>	Mekanikere
Madsen N Jfr. Ane G. 12 <b>2370</b>	Gartnere
Madsen P Nørreg. 7 <b>3170</b>	Murermestre
Madsen S Vesterbro 44	
Madsen S M Købmd. Danmarksg. 84 <b>2049</b>	Vognfabr. og -forhdl.
Madsen S P Vesterbro 20 <b>2183</b>	{Boghdl., Teater- og Koncertbureauer
Madsen Viggo Bispensg. 20 <b>225</b>	{Pakhusforr., Speditører, Kontrolforr.
Mammen & Drescher Østerbro 14 <b>537</b>	
Manufaktur-Union ved Hans Holm & Wens Bispensg. 9 <b>44</b>	Manufakturhdl.
Marcussen Chr. Købmd. en gros Havne-gaarden <b>2533, Stats 29</b>	{Agentur- og Kommissionsforretninger
Marcussen Søren Bispensg. 3 <b>2080</b>	Guldsmede
Markfrøkontoret ved Carl Jensen Nyhavng. <b>3774</b>	Markfrø
Mariendal Mølle Hobrov. <b>233</b>	Møller
Maskinfabrikken Aalborg, Akts. Kattesundet 21 <b>2377</b>	{Maskinfabr., Bogtrykkeri- Art. og -inventar
Maskinfabrikken Nilkron ved Einar Nielsen & Kronborg Urbansg. 28 <b>828</b>	Maskinfabrikker
Mathiasen N, Veigaard <b>840</b>	Smede
Meilbye Joh. Nytorv 12 <b>525</b>	Assuranceforr.
Mercur ved E B Giese Købmd. Vesterbro 2 <b>452</b>	
Meyer V M Ny Kjør. <b>3069</b>	Malermestre
Mikkelsen A Købmd. Poul Paghsg. 16 <b>1913</b>	
Mikkelsen F J Købmd. Louiseg. 10 <b>539</b>	Malermestre
Mikkelsen J D Fredensg. 3 <b>431</b>	Snedkere
Mikkelsen M Chr. Danmarksg. 84 <b>2650</b>	{Bygningsart., Hamp, Kokosgarn, Skifer, Gulvfliser, Vinduesglas engr., Ildfastemat. Tagstensforhdl., Vægfliser, Tagpap, Tørvestrøelse, Gips en gr., Cement, Isoleringsmt., Lørrør, Tjære, Silbesten
<b>MILLING A W</b> Købmd. en gros Østerbro 27 <b>88</b> Telegramadr. „Milling“ Grundtadt 1864.	Mineralvande
Mineralvandsfabrikken Aalborg, Johs. Larsen Slotsq. 23, 25 <b>284</b>	Mineralvande
Mineralvandsfabrikken Skjold Jyllandsg. <b>2867</b>	{Clichéer, Reproduktionsanst.
Minuth H Kattesundet 1 <b>1565</b>	Skomagere
Mogensen I M Bispensg. 18 <b>1809</b>	Trikotagehdl.
Mogensen Marie Danmarksg. 21 <b>3208</b>	Tømrermestre
Mogensen M H Aagade 31 <b>472</b>	Skomagere
Mogensen M P Urbansg. 17 <b>3332</b>	Metaltraadvarefabr.
Moosdorf J L, Niels Ebbesens G. 11 <b>1578</b>	Støbegods
Morse Støbegodslager ved Bøgh & Jepsen Nytorv 15 <b>2425</b>	Bagere
Mortensen I Købmd. Absalonsq. 3 <b>1894</b>	Guldsmede
Mortensen N Nørreg. 26 <b>455</b>	
Mortensen V Bispensg. 22 <b>778</b>	Motorer, Raoliemotorer
Motorfabriken Densil, Akts. Rørdalsv. <b>3072 &amp; 2942, Stats 44</b>	Trælast- og Temmerhdl.
Mouritsen N P, Akts. Algade 65 <b>2659 &amp; 2660</b>	Trikotagehdl.
Mulvad Peter Gravensg. 1 <b>372</b>	Trikotagehdl.
Munksgaard A P Algade 60 <b>670</b>	Furagehdl., Hø og Halm
Munkke J Vesterbro 48 <b>2230 &amp; 2661</b>	{Instrumentmagere, mus., Musikinstr., Pianoforhdl., Grammofoner og andre
Musikhuset Peder Møller Boulevarden 19 <b>1768</b>	Talemask.

Forretningsnavn og Adresse	Se Fagregistret under
Müller Max, Danmarksg. 18 <b>795</b>	Blomsterhandlere
Møller's Justitsraad Handelskole Grønneq. 8 <b>229</b>	Handelsskoler
Møller Adolph Slotsq. 15 <b>2509</b>	Urmagere
Møller C B S, Niels Ebbesens G. 17 <b>2893</b>	Smede
Møller Edvard Vesterbro 5 <b>1953</b>	Blikkenslagere
Møller H Købmd. Istedg. 27 <b>1234</b>	
Møller H F Holbergsg. 15 <b>3492</b>	Tømrermestre
Møller H O Adelg. 20 <b>128</b>	Smede
Møller I P Nørreg. 9 <b>2115</b>	Bogbindere
Møller Ludvig Slotsq. 10 <b>3474</b>	Trøvareuds.
Møller Martin Læderiakfabr. Kastetv. <b>1848</b>	
Møller N O Jfr. Ane G. 10	Smede
Møller-Christensen Købmd. Absalonsq. 14 <b>471</b>	
Mørch & Clemmensen Løkkog. 5 <b>58</b>	Snedkere
Mørch M & Son Jfr. Ane G. 15 <b>26</b>	{Maskinsnedkerier og Savv. Snedkere, Parketgulve
Mørch Vilhelm & Overretssagf. Jacob Andersens Østeraag. 5 <b>805 &amp; 42</b>	Sagførere, Incasso
Nationalbankens Filial Jernbaneg. 4 <b>11 &amp; 3063</b>	Banker
Neye's Johannes Udsalg Bispensg. 2 <b>516</b>	Lædervarer og Læderarb.
Nielsen A Ved Stranden 7 <b>442</b>	Vognfabr. og -forhdl.
Nielsen A Røberbansg. 6	Urmagere
Nielsen A J, Hassers Villakv. <b>2583</b>	Lørvarefabr.
Nielsen Anton Algade 56 <b>139</b>	Malermestre
Nielsen Brint <b>176</b> (se Brint-Nielsen)	
Nielsen Brødrene Algade 61 <b>343</b>	Snedkere, Møbeludsalg
Nielsen C E Sankelmarksg. 13 <b>2091</b>	Smede
Nielsen Chr. Borgerg. 4 <b>192</b>	Bagere
Nielsen Chr. Algade 63, 65 <b>568</b>	Snedkere
<b>NIELSEN'S CHRISTIAN TEGLVÆRKER</b> Boulevarden 21 <b>305</b>	Teglværker og Teglværksk.
Nielsen C M Urbansg. 26 <b>1473</b>	Skræddere
Nielsen Dagmar Jernbaneg. 18 <b>553</b>	Manufakturhdl.
Nielsen Fred. & Co.'s Eftf., J P Jensen Materialhdl. Slotsq. 16 A <b>269</b>	
Nielsen G Købmd. Østerbro 41 <b>3172</b>	{Automobilrep., Mekanikere, Motorecykler, Automobiler, Automobilgarage
Nielsen G Bech Urbansg. 28 <b>2142</b>	Korn
Nielsen H & Co. Nørreg. 13 <b>1745</b>	
Nielsen Herman Købmd. Istedg. 8 <b>964</b>	Malermestre
Nielsen I Købmd. Boulevarden 34 <b>451</b>	Fiskehandlere
Nielsen Jac. Thyrag. 2 <b>1335</b>	
Nielsen Jacob Havnen <b>1265 &amp; 2856</b>	
Nielsen J F Købmd. Absalonsq. 17 <b>1923</b>	
Nielsen Johan Agentur- & Assuranceforr. Østeraag. 27 <b>2</b>	
Nielsen Julius Slotsq. 12 <b>379</b>	Sagførere
Nielsen Jørgen Nyhavng. 28 <b>899</b>	Murermestre
Nielsen K O R, Vesterbro 10 <b>399</b>	Snedkere
Nielsen Lauritz Købmd. Nørreg. 22 <b>993</b>	Markfrø
Nielsen L M Bredeg. 7 <b>2742</b>	Herreekviperingshdl.
Nielsen M Holbergsg. 18 <b>3023</b>	Murermestre
Nielsen Marinus Nørreg. 24 <b>726</b>	Gartnere
Nielsen Michael Kattesundet 21 <b>359</b>	{Drejere, Modelsmedkerier
Nielsen M M Vendelbog. 5 <b>2013</b>	Rensskiver
Nielsen N Frederikst. 10 <b>3567</b>	Murermestre
Nielsen N C Agenturforr. Maron Turis G. 7 <b>242</b>	Fiskehandlere
Nielsen N Chr. Algade 28 <b>410</b>	
Nielsen N F Gravensg. 15 <b>799</b>	Kaffeimp. og Kaffebr.
Nielsen Niels Købmd. Danmarksg. 96 <b>165</b>	Skomagere
Nielsen N J Østerbro 46 <b>607</b>	
Nielsen N J Jfr. Ane G. 9 <b>1676</b>	Møller
Nielsen N P Bispensg. 1 <b>204</b>	Sadelmagere
Nielsen N P Louiseg. 11 <b>3180</b>	Guldsmede
Nielsen Otto Valdemarsg. 1 <b>666</b>	Tømrermestre
Nielsen P Stranden <b>1831</b>	Blikkenslagere
Nielsen Poul Helgolandsg. 7 <b>855</b>	Fiskehandlere
Nielsen Rasmus Louiseg. 3 <b>1455</b>	Murermestre
Nielsen Valdemar Vesteraaq. 4 <b>667</b>	Malermestre
Nielsen Wilh. Grønneq. 6 <b>937</b>	Malermestre
Nielsen-Huus P Boulevarden 11 <b>602</b>	Tømrermestre
Niemann V, N-Trøndersv. <b>2763</b>	Gartnere
Niessen N I Algade 7 <b>1386</b>	Stenhuggerier
Niessen W H Borgerg. 17	Vognfabr. og -forhdl.
No Name, Th. Nielsen Konfekturhdl. Bispensg. 9 <b>708</b>	
Norrmesen P, Niels Ebbesens G. 8 <b>854</b>	Glærmestre
Nordisk Pianomagasin, N Estrup Prinsensg. 14 <b>1236</b>	Pianoforhandlere
<b>NORDISK SÆKKEKOMPAGNI, AKTS.</b> Ø-Havn <b>1684</b>	Sække
<b>NORDJYLLAND, DAGBLADET</b> Kloster. 16 <b>Eksp. 375, Red. 100</b>	Aviser
Nordjyllands Assuranceforretning ved Carl Svensson Vessman Jfr. Ane G. 25 <b>688</b>	Assuranceforr.
Nordjyllands Bogtrykkeri ved Carl Schølin Kloster. 16 <b>1675</b>	Bogtrykkerier
Nordjyllands Bordfabrik ved N P Samuelson Nørreg. 5 <b>1434</b>	
<b>NORDJYLLANDS ELEKTRISKE MATE-RIALFORSYNING</b> ved E Hirschsprung Jernbaneg. 17 <b>3718</b> Telegramadr. „Nem.“	{Elektr. Lysinstallation, Art. I. Install.

**Forretningsnavn og Adresse**  
 Nordjyllands Papirposefabrik, N Mouritsen  
 Boulevarden 26 1826.  
**NORDJYLLANDS SOCIAL-DEMOKRAT** Al-  
 gade 26 1826. Eksp. 870, Red. 871.  
 Nordjyllands Sæbefabrik ved Kaalund &  
 Becker Fredericiag. 13 & 15 151.  
 Nordjyllands Vægtfabrik, A Wilmar Slotsg.  
 31 266.  
 Nordjysk Annonce-Bureau Boulevarden 12  
 1747.  
 Nordjysk Automobilforr. ved L Mortensen  
 & A Henriksen Boulevarden 39 3019.  
**NORDJYSK BANK, AKTS.** Hj. af Gl. Torv  
 og Boulevarden 3301, 3302 & 3303,  
 Stats 42.  
 Nordjysk Isoleringsforr. ved A Lundby  
 Jensen Løkkeg. 4 3226.  
 Nordjysk Kulimport ved S W Koch Nytorv 3  
 2671 & 2672.  
 Nordjysk Afsæksport. Akts. Nyhavnsg. 9  
 2431 & 2790.  
 Ny danske Brandforsikrings Agentur i Aal-  
 borg ved Trolle-Schultz Kongensg. 12.  
 Nyholm Brødr. & Co. Akts. 3763.  
 Nørgaard A Købmd. Sønderg. 43 1918  
 Nørgaard C Købmd. Løkkeg. 32 2472  
 Nørgaard Jens Købmd. Kayerødsg. 28 1276  
 Nørgaard KS Købmd. Dannebrogsg. 15 3618  
 Nørlev Martin Havnen 1287.  
 Nørre Flødsals Fabrikker Østerbro 27 1868  
 Nørrejdysk Patentbureau, Jens F J Lenler  
 Danmarksg. 26 2377.  
 Obel C W Badehus. 1 28, Stats 21  
 Olesen Chr. Fredericiag. 19  
 Olesen Chr. H Købmd. Sønderg. 18 825  
 Olesen Helmer Kurvemager Gravensg. 10  
 1535.  
 Olesen K Bredg. 5 2311.  
 Olsen C Algade 26 3435.  
**OLSEN C V** Helgolandsg. 1 70 & 71,  
 Stats 19 Telegramadr. „Olsen“  
 Olsen J Urbansg. 16 1448  
 Olsen Marie Nørreg. 1 835.  
 Olsen N C Borgerg. 27 9.  
 Olsen O P Byesg. 397.  
 Olufsen Oluf Algade 30 116  
 Ottesen Niels Boulevarden 7 1834.  
 Overgaard N P Nørreg. 6.  
 Ovesen G R Købmd. Dalgsg. 15 1764  
 Packness Ejnar Grønegården F 1581  
 & 2939.  
 Pade A E Boulevarden 10 17, Stats 47  
 Pallisgaard Chr. Løkkeg. 8 1687.  
 Paludan Hother Grøneg. 4 880.  
 Papirhuset ved A H Ring Gravensg. 16 2745  
 Pariser Mode-Bazaren ved Andr. L Stegler  
 Bispensg. 6 1529  
**Park-Hotellet** Boulevarden 41 3131 & 3132,  
 Stats 51  
 Pashjerg G Løkkeg. 15 1415  
 Pedersen Carl Købmd. Urbansg. 28 234  
 Pedersen Chr. Poul Paghs G. 27 2153  
 Pedersen Chr. H Slotsg. 3  
 Pedersen Emil Nørreg. 6 546  
 Pedersen H, Maren Turis G. 3 684  
 Pedersen Hans, Vejgaard 3151.  
 Pedersen I C Boulevarden 14 2715  
 Pedersen J P Boulevarden 9 2266  
 Pedersen Lauritz Danmarksg. 13 860  
 Pedersen L Chr. Nytorv 1 669  
**PEDERSEN MARIUS, L Stoustrup & Co's**  
 Eftf. Købmd. en gros Østeraag. 23 54  
 & 736, Stats 35  
 Pedersen N Nørreg. 18.  
 Pedersen N Olaf Hadsundv. 27 2564  
 Pedersen N P Købmd. Hobrov. 32 731  
 Pedersen N P Reberbang. 49 3070  
 Pedersen P M Købmd. Kastetv. 30 2810  
 Pedersen Poul Vesterbro 1 843  
 Pedersen S, Niels Ebbesens G. 6 760  
 Pedersen Th. P st. Vesterg. 37 1742  
 Pers' H Eftf., N Nielsen Algade 65 631  
 Petersen's A Træskæreri og Maskinsned-  
 keri Kjellerupsg. 9 209.  
 Petersen A I Reberbang. 22 3699  
 Petersen Alex. Vejgaard 1539.  
 Petersen A P Aagade 21.  
 Petersen Carl P Bispensg. 26 428  
 Petersen's C Eftf. Kongensg. 10 223.  
 Petersen Chr. Kastetv. 16 1935  
 Petersen Chr. M Algade 56 876  
 Petersen Frederik R Gravensg. 15 503  
 Petersen G P Købmd. Helgolandsg. 12 2548

**Se Fagregistret under**  
 Papirposer  
 Aviser  
 Sæbefabriker  
 Vægte  
 Annoncebur., Reklamebur.  
 Automobileer  
 Banker, Lucasso  
 Isolering  
 Kul, Koks og Ginders  
 Æg  
 {Skibsprovianteringsforr.,  
 {Skibsinventar  
 Fiskehandlere  
 Kridt, Gødning, kunstig  
 Patentbur., Mønstreindreg.  
 {Varemærkeindreg.  
 {Tobakker og Cigarer, Skraa-  
 {tobakker, Cigaretter, Ci-  
 {garfabr., Snus  
 Bødkere  
 Kurvemøbler  
 Skræddere  
 Smørekspertører  
 Bogbindere  
 Fiskehandlere  
 Tømrermestre  
 Gørtlere  
 Bogtrykkerier  
 Paraplyer og Parasoller  
 Snedkere  
 Arkitekter  
 Vekselerere  
 Tømrermestre  
 Arkitekter  
 Modeforetninger  
 Hoteller  
 Bagere  
 Bagere  
 Urmagere  
 Smede  
 Smede  
 Smede  
 Glarmestre  
 Skræddere  
 Malermestre  
 Sagførere  
 Kolonial. Markfre  
 Trævareudsalg  
 Bagere  
 Murermestre  
 Fiskehandlere  
 Bagere  
 Skomagere  
 {Sanitetsart., Blikkensla-  
 {gore, Gas- og Vandm.,  
 {Elektr. Lysinstall.  
 {Maskinsnedkerier, Vogna-  
 {brikationsart., Savværker  
 Bagere  
 Snedkere  
 Bagere  
 Isenkrammere  
 Klude, Jern, gl.  
 Malermestre  
 Trikotagehdl.  
 Buntmagere

**Forretningsnavn og Adresse**  
 Petersen Hugo Vendelbog. 8 1695.  
 Petersen I H, Vejgaard 1539  
 Petersen J Chr. Boulevarden 3 1811  
 Petersen Johan Prinsensg. 28 852  
 Petersen Jul. Borgerg. 2 2383.  
 Petersen Knud & Overretssagf. Knud Grün-  
 wald Nytorv 7 62.  
 Petersen Laurits Vesterbro 6 463.  
 Petersen N, Vejgaard 844.  
 Petersen N P Papirhdl. Algade 67 950  
 Petersen O C Bispensg. 6 406.  
 Petersen P Jyllandsg. 7 1569.  
 Petersen Peter Vesterag. 15 1647.  
 Petersen Valdemar & N Chr. Larsen Ny-  
 torv 10 193 & 816.  
 Pflug Fr. Nørreg. 3 738.  
 Platen C v. Vesterag. 17 1820  
 Plougmand Chr., Vejgaard 1383  
 Plum P & S, Niels Ebbesens G. 16 1278  
 Politikkens Telegramhal Gravensg. 14 3232  
 Pors Sofus Algade 56 2088 & 2388.  
**PORTLAND CEMENTFABRIKKEN DAN-**  
**MARK, AKTS.** 1922 & 1942 Telegram-  
 adr. „Cementa“  
**PORTLAND CEMENTFABRIKKEN NORDEN,**  
**AKTS.** Ved Stranden 11 560, Stats 22  
 Telegramadr. „Portland“  
 Poulsen J C Østerbro 3319  
 Poulsen J P Hassersiv. 1300  
 Poulsen M Sankelmarksg. 2 780  
 Poulsen N Østerbro 56 1928  
 Poulsen Poul Boulevarden 7 1487.  
 Prince of Wales, Chr. J Andersen Herrelin-  
 gerihdl. Bispensg. 4 1273  
 Raetzel A Wilh. Østeraag. 3 2378  
 Raetzel J Gravensg. 17 882  
 Rafn's C Fabrikker, Akts. Vesterag. 11 14  
 & 114  
 Randers Rebslaeri's Oplag ved Berthelsen  
 & Larsen Vesterag. 25 249  
 Rasmussen A C Købmd. Poul Paghs G. 11 749  
 Rasmussen Aksel Købmd. Kjellerupsg. 6 328  
 Rasmussen Bertel Sønderg. 45 409  
 Rasmussen Bertram & Andersen Bispensg.  
 9 2433  
 Rasmussen Chr. A Valdemarsg. 36 1845  
 Rasmussen & Denver Fredensg. 5 157 & 2119  
 Rasmussen Ferd. Hukken 4 834  
 Rasmussen H Algade 59 347  
 Rasmussen I P Købmd. Søhngaardsholmsv. 7  
 2702  
 Rasmussen Jens Fredensg. 5, 7 157  
 Rasmussen Jørgen M. Søren Jensen's Eftf.  
 Jernbaneg. 26 2786. Telegramadr. „Imras“  
 Rasmussen N J Sofiendalsv. 19 1715  
**RASMUSSEN MARIUS & E HOPPE** Bis-  
 pensg. 16 246  
 Rasmussen P Nyhavn 2314.  
 Rasmussen Poul Købmd. Rantzauag. 1 2404  
 Rasmussen R Danmarksg. 26 719  
 Rasmussen Th. Fredensg. 1 1759.  
 Rechnitzer P Konsul Slotsg. 32 48 & 66,  
 Stats 11  
**RECHNITZER, THOMSEN & CO.** Nyhavnsg. 9  
 1000 & 1206, Stats 16 Telegramadr.  
 „Maritime“  
 Rederiaktieselskabet Limfjorden Nyhavnsg.  
 9 1000 & 1206, Stats 16  
 Reimer Frederik Slotsg. 2 77  
 Reimuth E Borgerg. 14 2759.  
 Remien's C Eftf., Joh. Hansen Gravensg. 18  
 221  
 Rendbeck Georg Overretssagf. Boulevar-  
 den 8 1330 & 3441  
 Rene Chr. Borgerg. 10 1216  
**REVISIONS- & FORVALTNINGS-INSTITU-**  
**TET, AKTS.** Bispensg. 8 2975, 2976 & 2977  
 Riis-Schiellerup Vesterag. 20 346  
 Ringer F H, Jfr. Anc G. 16 362.  
 Risom A Nytorv 5 619  
**RITZAU BUREAU FILIAL** 1260, 1360  
 & 2567, Stats 33  
 Robinson Andersen & Co., Akts. Sankel-  
 marksg. 12 3134 & 3135  
 Roersen R P Slotsg. 6 3372  
 Rosendal's Oliefabrikker, Danmarksg. 3 4  
 422 & 2526.  
**ROSENGAARD & CHRISTENSEN** st. Vesterg.  
 34 1673  
 Roulund C E Jernbaneg. 5 634  
 Rützebeck Jørgen Slotsg. 32 67 & 68.  
 Rørbeck Carl & Co. Vesterag. 13 721  
 Rørbye Daniel Nytorv 14 1601.  
 Malermestre  
 Sadelmagere  
 Sadelmagere  
 Isenkrammere  
 Malermestre  
 Bogbindere  
 Sagførere  
 Bagere  
 Tømrermestre  
 Skomagere  
 Murermestre  
 Tobakker og Cigarer  
 Sagførere  
 {Seletojer, Sadelmagere og  
 {Tapetserere, Dekoratorer  
 {Metaller, gl. en gr., Jern,  
 {gl. en gr., Klude en gr.  
 {Tømrerm., Maskinsnedk.  
 {Smørekspertører  
 Fedevarer, Sydfrugter  
 Cement  
 Cement, Bygningsartikler  
 Snedkere  
 Tøndehaand, Staver  
 Cykler  
 Bagere  
 Cykler en gros  
 Bandager  
 Bandager  
 {Sæbefabriker, Soya og  
 {Kuler, Seunep, Toilet-  
 {art. en gr., Seletojsvætte  
 {Fiskeriart. og -relsk.  
 {Tovværk  
 Murermestre  
 Herrekviperingshdl.  
 Murermestre  
 Entreprenører  
 Sadelmagere  
 Sadelmagere  
 Murermestre  
 Murermestre  
 {Dampskibseksksp. og Damp-  
 {skibsselskaber, Speditører  
 {Assuranceforr., Møglere,  
 {Havariagenter, Befragt-  
 {ningsag.  
 Sejl- og Motorskibsselsk.  
 Boghandlere  
 Ejendomshandlere  
 Malerartikler  
 Sagførere  
 Elektr. Lysinstallation  
 Revisorer II  
 Møbeludsalg  
 Vognfabr. og -forhdl.  
 Herrekviperingshdl.  
 {Telegram- og Korrespon-  
 {dancebur. (Kbhvn.)  
 Æg (Kbhvn.)  
 Tømrermestre  
 {Olieraff. og -imp., Sæbefabr.,  
 {Drivremmeimp., Vaske- og  
 {Rengøringsmidler  
 Snedkere, Møbeludsalg  
 {Stenhug., Gravmonument,  
 {Marmor og Marmorværk  
 {Agentur- og Kommissionsf.  
 Assuranceforr.  
 Maskinforhandlere

Forretningsnavn og Adresse	Se Fagregistret under	Forretningsnavn og Adresse	Se Fagregistret under
Sauer C Ladegaardsg. 4 1754	Malermestre	<b>SØEGAARD's REDERI, AKTS.</b> Grotmhus 3001, 3002 & 3003, Stats 49 Korresponderende Reder C A Sægaard Telegramadr. „Søegaard“	Sejl- og Motorskibsselskaber
Schaarup E Holbergsg. 22 1318	Snedkere	Soholm Carl Brandstrupsg. 1 1839	Fiskehandler
Schaub & Co.'s Fabrikker Hadsund 56 762	Tarmrensrier (Esbjerg)	Sølver Albert Bispensg. 21 830	Guldsmede
Schlenzig Max Østeraag. 3 159	Konditorier	Søndergaard M Købmd. Østerbro 18 303	Sagførere, Incasso
Schmidt Elimar Købmd. en gros Kongensg. 6 323 & 329	Ilorkram en gros, Oste-fabr. og Oste en gros	Søndergaard Marinus Nytorv 12 300	Møllebyggere
Schmidt I Sonne, Aalborg Musiklagger Al-gade 40 1837 & Boulevarden 22 3184	(Musikinstrumenter, Piano-forhdl.)	Sørensen A Christiansg. 59 1649	Malermestre
Schmidt's N Enke Nørreg. 13 660	Glarmestre	Sørensen Aksel Prinsensg. 26 2794	Sagførere
Schmidt N J Niels Ebbesens G. 8A 2373	Trikotagehdl.	Sørensen Alfred Boulevarden 16 132 & 133	Malermestre
Schneider Rudolf Nørreg. 17 863	Bagere	Sørensen Anker Urbansg. 7 398	Snedkere
Schockert Thomas Slotsg. 1 81	{ Isenkr., Vægte, Værktøj. Mejerirekvisitter og -art.	Sørensen A P Brandstrupsg. 12 797	Tømrermestre
Schou A L Algade 39 190	Bødkere	Sørensen Carl Kayserødsg. 9 1606	Malermestre
Schouboe N Nørreg. 18 2929		Sørensen Jens Købmd. Poul Pagh's G. 1 1496	
Schröder Chr. J F Købmd. Gl. Torv 3 440		Sørensen L B Købmd. Agade 19 931	
Schultz Georg Effit. Knud Engsig Bispensg. 7 41 & 3341	Boghandlere	Sørensen M, Steen Blichers G. 3 2159	Malermestre
Schultz Magnus A Boghdl. Bispensg. 13 36 & 841	Papir en gros, Boghdl.	Sørensen Martin Ø-Havneg. 12A 646	Tømrermestre
<b>SCHULTZ MARINUS M, Jfr. Ane G. 3 43</b> Grundlagt 1847.	{ Boghandlere, Papir en gros, Musikaler, Tegnerckv., Lyskopipapir Kontorinv.	Sørensen N Købmd. Thyrsag. 4 1651	Skræddere
Schæbel Bjørn Prinsensg. 42 1612	Malermestre	Sørensen P Danmarksg. 62 2669	Kobbersmede
Schøn & Nyaa Christiansg. 35 1707 & 2914	Tobakker & Cigarer	Sørensen P Bisgaard Købmd. Korsg. 29 373	
Seedorff J P & J Michelsen Overretts-sagførere Østeraag. 4 354	Sagførere	Sørensen Rud. Boulevarden 23 2522	Glarmestre
Siggaard Chr. P B, Jfr. Ane G. 12 2048	(Gartnere)	Sørensen S, Hadsundv. 9A 3099	Malermestre
Siggaard L K Boulevarden 44 1620	Korn	Sørensen S C Fjordg. 2323, 2324 & 2325	Jern
Simoni Chr. Slotsg. 32 67, 68 & 69	Kul	Sørensen Sophus Algade 6 812	Skomagere
Simoni M Ved Stranden 7 45 & 1733	Vinhandlere	Sørensen S & Son Nyhavns. 28 550	Baadebyggerier
Simonsen A Købmd. Kastelv. 27		Sørensen Storm Borgerg. 30 3018	Snedkere
Simonsen Carl Nytorv 9 299	Agentur- og Kommissionsf.	Theil A Blomsterhdl. Algade 37 1552	
Simonsen S Vesterbro 40 1210	Murermestre	Theil C Nørreg. 27 818	Cyklar
Singer Co. Symaskine Akts. Gravensg. 8 523	Symaskineuds. (Kbhvn.)	Theil K J M Østerbro 15 1222	Røbslagere
Skandinavisk Kreaturforsikringselskab. Akts. 3565	{ Kreaturforsikringsselsk. (Kbhvn.)	Therkildsen Lemos Algade 65 690	Murermestre
Skjoldager Herluf Gravensg. 16 244	Gartnere	Thilker Chr. Bispensg. 1 1544	Modeforr.
<b>SMITH'SKE JERNSTØBERIER OG MASKINVÆRKSTEDER, DE, AKTS.</b> Algade 43 96 & 276 Telegramadr. „Smithske“. Grundlagt 1834.	Jernstøberier, Maskinfabr., Klokkestøbere, Bageri-artikler og -Inventar	Thomsen C C Gugvej 740	{ Entrepren., Jernbetonkon., Asfalteringsvirksomh., Stenbuggerier
Snoer J P Holbergsg. 10 1271	Malermestre	Thomsen H P Boulevarden 8 1259	Skræddere
Sportsmagasinet ved Robert Nielsen Boulevarden 14 2141	Sports- og Jagtrekv.	Thomsen Jul. Løkkeg. 25 3240	Skomagere
Springborg's H P Trævarefabrik, Akts. Vesterbro 46 108	{ Trævarefabr., Træ- og Fi- nerhdl., Isenkr. en gr., Cigarkasser, Snedkeriart.	Thomsen L Rantzausg. 47 3499	Entreprenører
Springborg Th. Nytorv 3 689	Manufakturhdl.	Thomsen T Chr. Vesterag. 17 2834	Cyklar
Stange Viggo Boulevarden 32 1274	Bagere	Thomsen Th. Danmarksg. 27 3295	Bagere
<b>STAUN WILHELM, AKTS.</b> Nytorv 13 72 & 798 Grundlagt 1846 Telegramadr. „Staub“	{ Klædeimport og -Lagere, Skrædderiartikler	Thomsen V Løkkeg. 19 2097	Smede
Steen P J & Son st. Vesterg. 32 861	Sadelmagere	Thorlak Th. Agenturforr. Boulevarden 23 948	
Steen Thorvald, Gravensg. 12 29	Sadelmagere	Thorndahl H Købmd. Østerbro 2 872	
Stensens St. Købmd. en gros Ved Stranden 11 140		Thornsolm Oskar Thyrsag. 4 439	Glarmestre
Steffenauer K, Niels Ebbesens G. 9 2510	Kolonial, Mel en gros	Thorsen Poul Købmd. en gros Fredericiag. 5 2787, Stats 1 Telegramadr. „Thor-import“	
Stenfoft & Pedersen Algade 53 1302	Skræddere	Thorsted N J Maren Turis G. 5	Papirgarn, Rebslagere
Stolpe H Bispensg. 7 644	Snedkere, Møbeludsalg	Toft Ingvard Holbergsg. 14 1711	Urmagere
Strandlund Niels Absalonsg. 25 497	Modeforr.	Toftgaard Brødrene Papirhdl. Slotsg. 7 282	Maskinsnedkerier og Savv.
Strecker Ferd. Algade 5 2751	Bagere	Toiletskabe-Kompagniet Akts. Borgerg. 15 890	Papir en gros, Tapethdl.
Streit K Nytorv 10 769	Gravører	Tonggaard's Søren Effit. Slotsg. 6 195	Læder en gros
Strøberg N K Konsul Nyhavn 11 259	Kreatur- og Kødeksport	Trikotageforretningen Nordjylland ved Marius Jørgensen Bispensg. 14 786	
Strøberg Vald. (Svaneapotek) Østeraag. 9 31	Kul, Kridt, Koks	Tvede's Skotejsmagasin (Gravensg. 21 1370	Trikotagehdl.
		<b>TVERMOES &amp; ABRAHAMSON, AKTS.</b> Jfr. Ane G. 25 3175	Skomagere
		Tønder P H Nytorv 1 642	{ Automobiltilh., Elektr. Belysningsart., Art. f. Install.
	Apotekere	Tønnes H Nytorv 8 951	Manufakturhdl.
	{ Cyklar, Automobile, Mo- torcyklar, Elektr. Lys- stall., Benzin, Motorolie, Varme- og Ventilations- app. og -anl., Automobil- rep., Automobilgarage, Automobiltilhør., Vul- kanisering	Tørvestroelsel-fabrikke n Store Vidmose ved Bendix Hansen & Co. Lauget 3 2061	Fotografer
		Uldvare- og Garnforretningen Herning ved A Mouritsen Algade 3 1930	Tørvestroelse og Tørvemel
<b>STUHR IM. AKTS.</b> 1177, Stats 32 Telegramadr. „Stuhr“	Maskinfabr., Skibsbygge-rier	Undall Caspar & Iversen Konfektionshdl. Bispensg. 2 172	Trikotagehdl.
Støtt M Thomsen Istedg. 38 1992	Murermestre		
Støve J Thomsen Møllerg. 13 869	Bagere	<b>UTZON &amp; STEGMANN</b> Skibsmæglere Nyhavns. 6 2075 & 2200, Stats 2, Telegramadr. „Utzon“	Mæglere, Befragtningsag. Assuranceforr.
Suhr Chr. Graabrodet. 11 745	Blikkenslagere	Valentia A Boulevarden 22 1945	Blikkenslagere
Sukkervare- og Konfekturfabrikken Dana Østerbro 50 3935	Sukkervarefabr.	Wandall Poul Urbansg. 3 1906	Bogbindere, Linierere
Svanholm P Overretssagf. Østeraag. 6 643 & 2770	Sagførere	Vandborg Aug. Overretssagf. Østeraag. 25 2749	Sagførere
Svendsen A C Sønderg. 14 79 & 2525	Murermestre	VANG K Nytorv 18 211	Maskinfordhl.
Svendsen C H Kirkegyde 13 912	Bogbindere, Protokoller	Wang Harald, Vejgaard 2214	Gartnere
	{ Ingeniører, Raadg. Ing., Jernbetonkonstr., Varme- og Ventilationsapp. og -anl.	Vare-Børsen, Geert-Jensen Nytorv 14 1331	Manufakturhdl.
Svendsen Erik Klostermarksv. 2972		Varehuset, Bispensgade, M Mesenborg's Effit., H P Knutzen Bispensg. 17 1800	Manufakturhdl.
Svendsen Niels Peter Købmd. Korsg. 18 1839	Sække	Weile P & Son Østeraag. 4 97	Vinhandlere
Sækkeleje Kompagniet Akts. Løkkeg. 20 2376 & 3900		Weirum J Christensen Algade 37 970	Børstenbindere
Sødring & Co.'s Effit., Sofus Raen, Bernh. Røes G. 3 231	Mineralvande	Vejgaard Cementstøberi, Vejgaard 1401	Cementvarer
Søring Maltha Jernbang. 21 457	Herreckvip. en gros	Westerby Brødrene Bispensg. 13 138	Manufakturhdl.
<b>SØEGAARD C A</b> Grotmhus 3001, 3002 & 3003, Stats 49 Telegramadr. „Søegaard“	{ Sø- og Transportforsikring Befragtningsag.	Westergaard C F Nørreg. 15 2289	Snedkere



Boulevard-Magasinet, Lauritz Jessen. Indeh. L A H Jessen.  
 Braun's S Eff. Chr. Jacobsen. Indeh. N C Jacobsen.  
 Brodermagasinet ved J Faurholdt. Indeh. J M Faurholdt.  
 Buas P J. Indeh. P J Buas. Prok.: A C Christiansen og Dusine Hagensen  
 i Foren.  
 Butyrum, J Christiansen. Indeh. J Christiansen.  
 Bøglu & Jepsen. Indeh. P T Bøglu og H C Jepsen.  
 Bernenes Paradis ved Helga Bertelsen. Indeh. Helga Bertelsen.  
 Central-Trykkeriet Anna K Nielsen. Indeh. Anna K Nielsen.  
 Ceres, Edlo Andersen. Indeh. Edlo Andersen.  
 Christensen Carl & Co. Indeh. C A G Christensen, der tegner Frm., A Bendtsen  
 og C Poulsen.  
 Christensen's Mikael Enke & Co., Indeh. Fru A P Christensen og C A Sørensen.  
 Cigarfabrikken Stabil ved A Nielsen. Indeh. A M Nielsen.  
 Cigarforretningen Phoenix ved S Christensen. Indeh. S Christensen.  
 Golding's Henning Eff. Indeh. Købmd. J H A Schrøder.  
 Dahl Brodr., Jydsk Afdeling. Indeh. Frm. Brodr. Dahl, Kbhvn. [se dette]. Bestyrer: C G B Gimbel, der har Prok. (Ann. i Kbhvn.).  
 Dahl's J Fabrik. Indeh. I S Pedersen.  
 Dampvaskeriet Solvang, H Larsen. Indeh. Fru H Larsen. Prok.: A Larsen.  
 Dana, Akts. Bestyrelse: S O E Schmidt og T A Ziska, der i Foren. tegner Frm. Aktk. 10,000 Kr.  
 Dansk Bjergningskompagni, Akts. Bestyrelse: Dir. V Christensen, Hellerup (Formand), Dir. J C W E Beckshoff, Hellerup (Næstform.), Overretssagf. V Falbe Hansen, Kbhvn., Skibsreder C A Søgaard (adm. Dir.) og Dir. J C Martins, Hellerup. Frm. tegnes af Formanden, Næstform. eller den adm. Dir. i Foren. med et Bestyrelsesmedl. Aktk. 400,000 Kr.  
 Dansk Frøkontor ved P Høier. Indeh. P Høier.  
 Dansk Smørforsyning ved V J Johansen. Indeh. V J Johansen, Kbhvn.  
 Dansk Træsteberi og Stukkaturfabrik, Gibs- og Cementstøberi i Aalborg ved Murermeester Jens Rasmussen. Indeh. J Rasmussen.  
 Danske Spritfabrikker i Aalborg, De, Akts. Ejers af Akts. „De danske Spritfabrikker“ i Kbhvn. Direktør: C A Olesen af Kbhvn., der tegner Frm. i alle Driften vedrørende Anliggender.  
 Dindler & Lindhardt. Indeh. H E Dindler og H S Lindhardt, der i Foren. tegner Frm. Disconto-, Laane- og Sparebanker i Aalborg, Akts. Bestyrelse: Sagf. K Petersen (Formand), Fabr. C W Obel (Næstform.), Købmd. C C F Lund, Konsul H Jensen, Malerm. H P Jørgensen, Fabr. S A J Raason, Købmd. S C Jensen, Murerm. J Rasmussen, Købmd. P G Bendtsen, Landstingsmd. J Berthelsen, Konsul N V Kitzbeck og Borgm. J G F Bornemann. Direktion: J K Petersen og O Nielson. Frm. tegnes af to Direktører i Foren. eller af en Direktør i Foren. med en Prokurist, samt af Prokurist C A Christensen i Foren. med enten N J Wagner eller A M Spliid. Aktk. 2 Mill. Kr.  
 Druen ved H P Axelson. Indeh. H P Axelson.  
 Due & Petersen. Indeh. A J Due og A Petersen.  
 Duns A & Co. Indeh. C H A Due.  
 Egeborg M. Akts. Bestyrelse: J S M Egeberg, der tegner Frm., og T Iversen. Aktk. 1050 Kr.  
 Ekspresttrykkeriet, N A Hansen. Indeh. N A Hansen.  
 Ellidshej Grusgrav, Akts. Bestyrelse: P G Bendtsen, J Bendtsen, J H P L Heidemann, V B Mouritsen og N H M Müller, der i Foren. tegner Frm. Prok.: A J Andersen i Foren. med et Bestyrelsesmedl. Aktk. 20,000 Kr.  
 Elstrøm N C & Co. Kommanditisselsk. Ansv. Delt. N C Elstrøm.  
 Engelsk Beklædnings Magasin ved Vidvæk Jensen. Indeh. M V C Jensen.  
 Engsgaard M. Akts. Den adm. Dir., Vindhl. N Christensen tegner Frm. Aktk. 5,000 Kr.  
 English hat magazin ved Oluf Christensen. Indeh. O Christensen.  
 English House, ved A Visse. Indeh. A C Visse.  
 Faber's Aage Auktioner. Indeh. A T Faber.  
 Fabrikken Hygeaa, Aalborg, ved Kristensen-Else & Overgaard. Indeh. K Kristensen-Else og C N Overgaard.  
 Fabrikkenes Udsalg ved Svend Jørgensen. Indeh. S V Jørgensen.  
 Fischer Claudi. Indeh. C E E Ørnsen.  
 Fischer's Hornmann Eff. Anton Jensen. Indeh. A Jensen.  
 Fix, Akts. Medl. af Bestyrelsen, O A G Jensen tegner Frm. Aktk. 3000 Kr.  
 Flensborgmagasinet ved H E Rasmussen. Indeh. H E Rasmussen.  
 Flip Centralen ved Axel Kaufmann. Indeh. A Kaufmann, Aarhus.  
 Fode Chr. Indeh. H Fode, der tegner Frm., og Fru A M Fode.  
 Forboredsskolen til Aalborg Kathedralskole. Akts. Bestyrelse: J R Zorlang og J J Eschen bogge af Aalborg, O Simonsen, L V Cortes og K J Rasmussen, alle af Hassoris, af hvilke 3 i Foren. tegner Frm. Aktiekapital 30,000 Kr.  
 Forbrugs- og Spareforeningen af 1872, Akts. Bestyrelse: Husejer N C Olesen, Restauratør A Christensen, T C Kjelgaard, P Toft, N L Toft, P Andersen, J P Kirk, H Thon og S Larsen, der tre i Foren. tegner Frm. Aktiekapital 30,000 Kr.  
 Forønde Fabrikkers Udsalg, De, ved P J Petersen Bach. Indeh. P J P Bach.  
 Forønde nordjyske Teglværker, De, Akts. Bestyrelse: Ingeniørerne S Winkel, Hillerød, E A Foss, Kbhvn., Arkitekt C Kjørdal, Direkt. D Berg og Murerm. Otto Stønstens, der to i Foren. tegner Frm. Aktiekapital 300,000 Kr. Prok.: A F Olesen i Foren. med et Bestyrelsesmedl.  
 Forønde Textilfabrikker i Aalborg, De, tidligere Langer & Wibroe. Akts. Bestyrelse: Bankdirektør V Bloch, Cand. jur. G D Jensen og Fru E A A Rechnitzer, der to i Foren. tegner Frm. Aktiekapital 600,000 Kr. Prok.: J Langer og H M A Wagner i Foren. samt hvor af dem i Foren. med et af Bestyrelsen Medl. eller hvor især i Foren. m. enten E H Vilmar eller C M Christensen eller J V Thorsen.  
 Forsikringsanstalt for danske Værnpligtige, et anonymt Interessentskab. Bestyrelse: Overretssagf. H Hammershaimb (Formand), Købmd. H Andersen (Kasserer) og H Hald (Bogholder). Formanden i Foren. med en af de andre Direktører Frm. Garantikapital 10,000 Kr.  
 La France ved Betty Nielsen. Indeh. Betty Nielsen.  
 Frederikstovs Cigar- og Tobaksforretning, Akts. Bestyrer: S Nielsen. Prok.: J S Nielsen.  
 Fremtiden, gensidig dansk Livsforsikringselskab i Aalborg, oprettet 1886. Bestyrelsen består af en Direktion: Overretssagf. H Hammershaimb (Formand), Købmd. C P Fode og Stationsforst. R P Hegelund samt en Forretningsfører: A C Christensen Frm. tegnes af Direktionen i Foren. eller af et dets Medlemmer i Foren. med Forretningsførerens.  
 Friis Einar, Akts. Bestyrelse: N C M Christiansen og E Friis, der i Foren. tegner Frm. Aktk. 10,000 Kr.  
 Færgemann Anders & Co. Indeh. A C Færgemann og T C Knudsen, der i Foren. tegner Frm.  
 Garn- og Trikotageforretning Nordjylland ved Marius Jørgensen. Indeh. M Jørgensen  
 Glasværket i Aalborg, Akts. Bestyrelse: Konsul F L Hey, Kbhvn., H V Hansen. Kbhvn. (Direktør) og Købmd. C H Breum, Odense, der to i Foren. tegner Frm. Aktk. 390,000 Kr.  
 Globus Lager ved Emil Kofoed. Indeh. T E Kofoed.  
 „Godthaab Teglværk“ et anonymt Interessentskab. Bestyrelse: Konsul N K Strøberg (Formand) og Direktør A F Olesen, bogge af Aalborg samt Ingeniør A Foss, Kbhvn. Frm. tegnes af Formanden i Foren. med et andet Bestyrelsesmedl. Kapitalen er 60,000 Kr.  
 Grønning Peter. Indeh. J Grønning. Prok.: J C Grønning.  
 Gyldendalske Boghandel, Nordisk Forlag Akts., Aalborg Afd. Indeh. Gyldendalske Boghandel, Nordisk Forlag, Akts., Kbhvn. [se dette]. Bestyrer: T Flonsted, der tegner Frm. (Ann. i Kbhvn.).  
 Haandværkerens Revisionskontor, Akts. Bestyrelse: C J Svensson (Formand), J Christiansen og V P C Pedersen, Kbhvn. Frm. tegnes af Formanden i Foren. med et Bestyrelsesmedl. Aktk. 60,000 Kr.  
 Handelsselskabet Svedania Christensen & Plum, Filial. Indeh. Handelsselsk. Svedania, Chris onsen & Plum, Kbhvn. [se dette] Bestyrer: J Christiansen, der har Prok. (Ann. i Kbhvn.).  
 Handkemagasinet, Emma Palludan. Indeh. Emma Palludan.

Hansen Bramming & Møller Larsen. Indeh. C C B Hansen og J M Larsen. Frm. tegnes af bogge Indeh. i Foren. eller af J M Larsen alene.  
 Hansen's H I Fabrikker, Akts. Bestyrelse: H J Hansen (Direktør), Laboratorieforst. G V Neumann og Overretssagf. A A Christensen, Kbhvn., der to i Foren. tegner Frm. Prok.: Direktøren Aktk. 350,000 Kr.  
 Hansen's P Bogtrykkeri ved Enmanuel Scholin & M Elbæk. Indeh. C A E Scholin og M P Elbæk, der i Foren. tegner Frm.  
 Hansen P & Co. Indeh. P Hansen og E Schmidt Pedersen.  
 Hansen & Schneider. Indeh. C A V Schneider og J E M Hansen, der tegner Frm. i Foren. Havanna, Akts. Medl. af Bestyrelsen, J J Jørgensen tegner Frm. Aktk. 2000 Kr.  
 Havnemøllen, Akts. Bestyrelse: C C Krobs, F S Stønborg, bogge af Gudumholm, N C Nielsen og J K Helboe, der to i Foren. tegner Frm. Prok. M M Mollen, Aktk. 40,000 Kr.  
 Hermansen & Christensen. Indeh. P Hermansen og H Christensen.  
 Hestbech F & Co., Akts. Bestyrelse: F Hestbech (Direktør), Rentier L P F Pedersen, Lemvig, og Bankdir. O K Veiss, Aars (Formand). Frm. tegnes af F Hestbech alene, og af to Bestyrelsesmedl. i Foren. Prok.: A Sørensen Aktk. 48,000 Kr.  
 Hesteskoen. Akts. Bestyrelse: Dir. B J Dyhr. Skibshdl. A C J Berthelsen, Købmd. T Klitgaard, Navigationsskoleforst. V Gustavsen, Install. F W Wibroe, Havn. P G Molbach og Dir. A V Petersen, der to i Foren. tegner Frm. Aktk. 12,000 Kr.  
 Hofman C. Indeh. A G Hofman.  
 Holm & Henriksen. Indeh. C A Holm og C P Henriksen.  
 Holst Adolph, Akts. Bestyrelse: Bankdirekt. V Bloch, Sagf. V Cortes, Ingeniør C B Schultz, Boghdl. S Schultz og K Engelsen, Kbhvn., der to i Foren. tegner Frm. Prok.: C B Schultz og S Schultz, hver for sig og C E Rasmussen, Emma K M Færgemann og K A Schultz, to i Foren. Aktk. 288,000 Kr.  
 Hvide Flip Central, Den, ved Niels Jensen. Indeh. N Jensen.  
 Høier Brdr. Indeh. J E Høier og P A Høier.  
 Ideal, Akts. Medl. af Bestyrelsen P Værum tegner Frm. Aktk. 3000 Kr.  
 Importforretningen Dannebrog ved Severin Christiansen. Indeh. S A Christiansen.  
 Iversen J P & Son. Indeh. Snedkerm. V Iversen.  
 Jensen Hans. Indeh. Henning Jensen, der tegner Frm., og Fru C H N Jensen. Prok.: P Andreasen og C Christiansen i Foren.  
 Jensen, Henrik, Akts. Medlomm af Bestyrelsen, H S Jensen, tegnes Frm. Aktk. 5000 Kr.  
 Jensen J P & Co. Indeh. J P Jensen, Frederikshavn. Prok.: J C Jensen og E J H R Jensen.  
 Jensen & Pedersen's Maskin- og Motorværksted. Indeh. N C Jensen og P H Pedersen.  
 Jensen's Søren Eff. ved Jørgen M Rasmussen. Indeh. J M Rasmussen.  
 Jensen & Sørensen. Indeh. G Jensen og H P Sørensen.  
 Jensen Vilh. A. Akts. Bestyrelse: Partikulier L A Jensen, Hellerup, C Rørberk og O Samsen, der to i Foren. tegner Frm. Prok.: V A Jensen. Aktiekapital 10,000 Kr.  
 Johansen Thomas & Son. Indeh. T Johansen og V C Johansen.  
 Justesen Brødrene. Indeh. J J Justesen.  
 Justesen Chr. E. Indeh. C F Justesen.  
 Jydsk Antikvariat ved J P Jensen. Indeh. J P Jensen.  
 Jydsk-Dental-Depot, Karl Thomsen. Indeh. K K Thomsen.  
 Jydsk Flodo- & Ost-Eksport, Akts. Bestyrelse: Gross. J P Jensen (Formand), Overretssagf. G C Rendbeck, Gross. A J Uhrenfeldt, Købmd. L A H Jessen og Mejerierforst. P K Sloth, Aarhus. Direktør: A T Madsen. Frm. tegnes af Direktøren eller Formanden hvor i Foren. med et Bestyrelsesmedl. Aktk. 225,000 Kr.  
 Jydsk Handelskompagni, Akts. Bestyrelse: Folketingsmd. G Fog-Petersen, Overretssagf. G C Rendbeck, J Christiansen (Direktør), Gross. P M Plum, Kbhvn., Gross. P P Holst-Knudsen, Kbhvn., Gross. V Christensen, Hellerup, og Dir. J C W Christensen-Beckshoff, Hellerup. Frm. tegnes af to Bestyrelsesmedl. i Foren. eller af en Direktør alene. Aktk. 500,000 Kr.  
 Jydsk Høvedningsforretning ved C E Hermann. Indeh. C J Ellermann.  
 Jydsk Høvelmagasin ved Nielsen & Tordrup. Indeh. V Nielsen og C M Tordrup, der i Foren. tegner Frm.  
 Jydsk Skjortefabrik ved H J Hansen. Indeh. H J Hansen.  
 Jølek's Papir- & Boghandel. Indeh. A C Jølek.  
 Kaffeforretningen Werner, Akts. Bestyrelse: H Wendelboe, Andersine Petersen og J P Christensen, der i Foren. tegner Frm. Prok.: H Wendelboe, C J Sørensen og N P Daugbjerg, to i Foren. Aktk. 3000 Kr.  
 Kaffehuset ved Julius Jørgensen. Indeh. J Jørgensen.  
 Kaffe- & Tehandelens Urbanus, Akts. Bestyrelse: Gross. J Toft, Kbhvn., Købmd. S M T Borup og Herrekekviperingshdl. P Frederiksen, der to i Foren. tegner Frm. Prok.: M Hansen, Aktk. 6300 Kr.  
 Kastrop's Fritz Eff. Indeh. Købmd. C C Thuen.  
 Kempe C H. Indeh. Augusta I F Kempe og J G Kempe.  
 Kjør & Bendtsen. Indeh. H R Kjør og J C M Bendtsen.  
 Kjør & Schertiger. Indeh. N C Kjør.  
 Kjørs Molles Fabrikker, Akts. Bestyrelse: Overlagte C Schoubye, Fabrikant C J Rodsjer og Konsul P P Rechnitzer, der to i Foren. tegner Frm. Direktion: J C Folker, Charlottenlund, og H P Goldbach, Prok.: Direktørerne i Foren. samt hvor af disse i Foren. med Kontorchef N C Nielsen. Aktk. 1 Mill. Kr.  
 Kjærsgaard P & Co. Indeh. P Kjærsgaard og S E Thomsen  
 Koch S W. Indeh. S W Koch.  
 Klängenberg H. Indeh. O K Klängenberg.  
 Kniv-Magasinet, K Matoll. Indeh. K O E Matoll.  
 Knudsen's P Eff. Th. Poulsen & Co. Indeh. T L Poulsen, S Christensen og N T Christensen, der to i Foren. tegner Frm.  
 Kolonialkompagniet, Akts. Bestyrelse: C J F Schrøder, L B Sørensen, J Larsen, F Gertsen og M P Madsen, de to sidst. af N-Sunday, der to i Foren. tegner Frm. Prok.: P K Svendsen. Aktk. 26,500 Kr.  
 Konfektforretningen Urban ved E Bentzen. Indeh. A C E Bentzen.  
 Konfektforretningen Ydun ved J K Jensen. Indeh.: J C Jensen.  
 „Kontantforretningen“ Jørgen Helboe. Indeh. J Helboe.  
 Koopmann's J D. Svinelagteri, Akts. Bestyrelse: Dir. W F Godboy (Formand), Købmd. E H M Denny, London, og Overretssagf. T Knudtzen, Kbhvn. Frm. tegnes af Formanden i Foren. med et Bestyrelsesmedl. Prok.: Formanden alene samt J G Koopmann og J F S Nielsen i Foren. Aktk. 900,000 Kr.  
 Korn- og Foderstof Kompagniet, Akts. Bestyrelsen består af et Bestyrelsesraad: F C C J Baune, Aarhus (Formand), H G Meulengracht, Vejlbj., (Næstform.), C C N Romer, Aarhus, A V Kieler, Hellerup, og N C Guldmann, Vejlbj., samt en Direktion: C G Hansen, J C T Jensen, N A Pederson og W Mensted, Kbhvn. Frm. tegnes af Bestyrelsesraadet Formand eller Næstform. i Foren. med et andet Bestyrelsesraadsmedl. og af en Direktør i Foren. med et Bestyrelsesmedl. samt af to Direktører i Foren. Aktk. 6 Mill. Kr.  
 Kragelund's M Fabrikker. Indeh. M P J Kragelund.  
 Kragh O Bai. Indeh. J C Brint-Nielsen. Prok.: R B Kragh.  
 Kravatmagasinet: Tip Top, Th. Thomsen. Indeh. T M Thomsen.  
 Kreditbanken i Aalborg, Hans Andersen. Indeh. H Andersen. Prok.: J M Jensen.  
 Krone-Gryn-Fabrikken ved P Kjærsgaard & Co. Indeh. P Kjærsgaard og S E Thuesen.  
 Krone Magasinet ved Chr. Springborg. Indeh. C S Springborg.  
 Laboratoriet Bellum ved Ahrensberg & Gry. Indeh. C S Ahrensberg & Gry.  
 Landbosparekassen i Aalborg. Bestyrelse: Sagf. V Petersen (Formand), J C A Thorn, S-Trønders, samt Gaardejerne K G Sørensen, Stagsted, S Pøen, Øster-sunday og N Dahl, Gug, der to i Foren. tegner Frm.  
 Lange L S. Indeh. L S Lange og E Lange. Prok.: M G Andersen og C P Nielsen.  
 Larsen C M & Preisler. Indeh. C M Larsen og E B Preisler, der i Foren. tegner Frm.  
 Larsen Hans. Indeh. L C S Larsen og C G Anderson.  
 Larsen & Pedersen. Indeh. G Larsen og A C Pedersen.  
 Limfabrikken Limfjorden i Likvidation. Akts. Likvidator: H J Hansen der tegner Frm.



Limfabrikken Limfjorden ved H J Hansen. Indeh. H J Hansen.  
 Lindholm Damptrykerværk ved Bertel Rasmussen m. fl. Indeh. B Rasmussen, J L Therkildsen, C Christensen, M T Støtt, C A Justesen, O P Hornstrup, F Clausen, A C Svendsen, T Rasmussen, C Christensen, V A Jensen, J C Bulke, M Hansen, og C M Clommentzen, Nørresundby. Frm. tegnes af B Rasmussen i Foren. med J L Therkildsen eller med C Christensen.  
 Lindholm Poul, Son & Co. Indeh. P A Lindholm, der tegner Frm., P J Lindholm og C J Lyngby.  
 London Bazaren, L J Dagno. Indeh. L J Dagno.  
 London Magasinet ved F G Bønder. Indeh. F G Bønder.  
 Lund & Lawerentz, Akts. Filial Aalborg. Indeh. Lund & Lawerentz, Akts., Kbhvn. [se dette]. Bestyrer: J C F Nielsen, der har Prok. (Anm. i Kbhvn.).  
 Lundsgaard's V Eftf., O Heesch, Aalborg, Filial af Frm. V Lundsgaard's Eftf., O Heesch, Aarhus [se dette]. Bestyrer: H Heesch, der har Prok. (Anm. i Aarhus).  
 Madsen Johannes. Prok.: Fru I Madsen.  
 Mammen & Drescher. Indeh. A V Mammen, Kbhvn. og M P Drescher. Prok.: P Ørum-Petersen.  
 Manufaktur-Union ved Hans Holm & Wene, Indeh. J P Wene.  
 Markfrøkontoret ved Carl Jensen. Indeh. C A Jensen.  
 Maskinfabrikken Aalborg, Akts. Bestyrer: C B Schultz, T C Thomsen, Vodskov, J F J Lenler og A M Lenler, Cementfabr. Dania, der to i Foren. tegner Frm. Prok.: J F J Lenler. Akt. 15,000 Kr.  
 Maskinfabrikken Nilkron ved Einar Nielsen & Kronborg. Indeh. R K Kronborg og E H Nielsen.  
 Melonen, Akts. Modl. af Bestyrelsen, A Nilsson tegner Frm. Akt. 2000 Kr.  
 Merkur ved E B Giøse. Indeh. E J B Giøse.  
 Milling A W. Indeh. C J C H Milling.  
 Mineralvandsfabrikken Aalborg ved A P Larsen. Indeh. A P Larsen.  
 Morse Støbegodslager ved Bøgh & Jøpsen, et Kommanditselsk. Ansv. Deltagere: P T Bøgh og H C Jøpsen.  
 Motorfabrikken Donsil, Akts. Bestyrer: A Willadsen (Direktør) samt P L Knakkegaard, J A Willadsen og J Peterson, de tre sidstn. af Nykjøbing M. Frm. tegnes af Direktøren alene eller af to Bestyrelsesmedl. i Foren. Akt. 150,000 Kr.  
 Mouritsen N P, Akts. Bestyrer: N N Mouritsen, V Bisgaard, Købmd. M N Mouritsen og Sagf. M Anderson, der to i Foren. tegner Frm. Prok.: V Vogler i Foren. med et Bestyrelsesmedl. Akt. 250,000 Kr.  
 Munksgaard A P, Jacob Andersen & Co.'s Eftf. Indeh. A P Munksgaard.  
 Musikhuset P Møller. Indeh. P Møller.  
 Møller Maritta. Prok.: Laura Møller og Signe Møller.  
 Mørch M & Son. Indeh. L C Mørch.  
 Ney's Johannes Udsalg. Indehaver H O Windel. Indeh. H F O F C Windel.  
 Nielsen Brødrene. Indeh. J Nielsen og P T Nielsen.  
 Nielsen Fred. & Co.'s Eftf. J P Jonson. Indeh. J P Jensen.  
 Nielsen H & Co. Indeh. H T Nielsen og A L V Larsen.  
 Nielsen Michael. Indeh. Jensine F Nielsen. Prok.: Johanne M K Nielsen.  
 Nielsen Sophie & Co. Indeh. Erik I M S Nielsen og Prk. M Andersen.  
 Nielsen Th. & Co. Indeh. A T Nielsen og A J Bindslev, der i Foren. tegner Frm., samt E J Bindslev.  
 No Name, Th. Nielsen. Indeh. A T Nielsen.  
 Nordisk Forstørrelses-Anstalt ved Aage Færch. Indeh. A Færch.  
 Nordisk Pianomagasin, N Estrup. Indeh. N Estrup.  
 Nordjydske Automobilforretning ved L Mortensen & A Henriksen. Indeh. L A H Mortensen og A P K Henriksen, Gistrup.  
 Nordjydske Bank, Akts. Bestyrelsen består af et Bankraad: Sagf. M Andersen Dir. A F Olsen, og Købmd. K S Petersen samt en Direktør: T Ballo Knudsen. Frm. tegnes af Direktøren i Foren. med et Bankraadsmedl. eller af Kasserer S Koch eller Bøgholder J L S Andersen i Foren. med Direktøren eller et Bankraadsmedl. Akt. 2 Mill. Kr.  
 Nordjydske Isoleringsforretning ved A Lundby Jensen. Indeh. A Lundby Jensen.  
 Nordjydske Kulimport ved S W Koch. Indeh. S W Koch.  
 Nordjydske Æggesport, Akts. Bestyrer: Dir. C K C Præstrud, Frdbg., og Prokurist A B Hansen, Frdbg., der i Foren. tegner Frm. Direktør: A J Hansen. Akt. 10,000 Kr.  
 Nordjydske Fiskesalterier, De, ved Becker & Edvars. Indeh. K Becker og G Edvars, der i Foren. tegner Frm.  
 Nordjyllands Bogtrykkeri ved Carl Scholin. Indeh. C J Scholin.  
 Nordjyllands Bortfabrik ved Samuelsen og Dejgaard. Indeh. N P Samuelsen og S R Dejgaard, der i Foren. tegner Frm.  
 Nordjyllands elektriske Materialforretning ved E Hirschsprung. Indeh. C E Hirschsprung, Kbhvn. Prok.: L Langelund, Kbhvn.  
 Nordjyllands Kaffehandel ved August Brandt. Indeh. A Brandt.  
 Nordjyllands Papirposefabrik, N Mouritsen. Indeh. N N Mouritsen.  
 Nordjyllands radikale Bladforening. Bestyrer: S Toft, Pandrup, A F Olsen, J Jørgensen, A M Andersen Aabybro, og P Laursen, Buddum, der tre i Foren. tegner Frm. Prok. A C C Vise i Foren. med et Bestyrelsesmedl. Kapital: 70,270 Kr.  
 Nordjyllands Søbefabrik ved Kaalund & Becker. Indeh. K Becker.  
 Ny danske Brandforsikrings Agentur i Aalborg ved Laura Møller og Signe Vilholmie Møller, samt Herredsfødmagtig, Cand. jur. W Bierberg. Indeh. L Møller, S V Møller og W Bierberg. Frm. tegnes af sidstn. i Foren. med en af de to førstn.  
 Nørre Fledals Fabrikker, et Interessentskab. Prok.: C J C H Milling. Selskabets Kapital udgør 200,000 Kr.  
 Obel C W. Indeh. C W Obel. Prok.: F T M Madsen, A H Møller og K E M Marussen.  
 Obel's C W Udsalg. Indeh. C W Obel. Prok.: A M Olson.  
 Olsen C V. Indeh. C V Olsen. Prok.: A A Bockenthien.  
 Olufsen Oluf. Indeh. Anna A L Olufsen. Prok.: P V Olufsen.  
 Ostehuset, Akts. Bestyrer: V Henriksen, R Jensen og N P Nielsen, der i Foren. tegner Frm. Prok.: V Henriksen og E Andersen i Foren. Akt. 2200 Kr.  
 Osteløkken, Akts. Bestyrer: Hotelejer A Andersen, der tegner Frm. og Urmager A Møller. Akt. 3000 Kr.  
 Papirhuset ved A H Ring. Indeh. A H Ring.  
 Pariser Mode-Bazaren ved Andr. I Stegler. Indeh. A L Stegler.  
 Pedersen & Christensen. Indeh. M J Pedersen og E R Christensen.  
 Pedersen Thorvald. Indeh. T Pedersen, Odense. Prok.: A Pedersen.  
 Petersen's A, Træskærer og Maskinsmedkøri. Indeh. J P A Petersen.  
 Petersen's C Eftf. Indeh. J C Davidson.  
 Petersen Carl P. Indeh. Anna M C Petersen. Prok.: J M Petersen.  
 Petersen J Chr. Indeh. J C Petersen.  
 Petroleumsaftningsanstalten „Soleklar“ ved Axel Kauffeldt, Aalborg. Indeh. A Kauffeldt.  
 Portland Cementfabrikken Danmark, Akts. N-Trønders pr. Aalborg. Bestyrer: P S H Larsen, Frdbg., D Berg, Børdal, J P S G Guidal, Frdbg., E A Foss, Kbhvn., og O F W Boas, Kbhvn., der tre i Foren. tegner Frm. Prok.: A Boeck-Hansen og J Wind i Foren. Akt. 625,000 Kr.  
 Portland Cementfabrikken Norden, Akts. Bestyrer: S C Hauberg, Kbhvn., Gross. G Bendtzen, Aalborg, Direktør D Berg, Aalborg, Ingeniør Paul Larsen, Kbhvn. og Borgmester E B Larsen, Frederiksværk, der tre i Forening tegner Frm. Prok.: Den adm. Direkt. K Christensen alene samt N A Fredskilde og G Bendtzen i Foren. Akt. 1 Mill. Kr.  
 Poulsen Emil & Albert Jensen. Indeh. L E Poulsen og A J Jensen, der i Foren. tegner Frm.  
 Poulsen J Chr., Akts. Bestyrer: Snedkerm. J C Poulsen, der tegner Frm. Akt. 2500 Kr.  
 Prince of Wales, Chr. J Anderson. Indeh. C J Anderson.  
 Rafn's C Fabrikker. Indeh. S A J Raas og V O Rafn.

Rasmussen Ferdinand, Akts. Bestyrer: F Rasmussen, der tegner Frm., Josefine Rasmussen og A Peterson. Akt. 1500 Kr.  
 Reberbanons Kontantforretning, J Christensen. Indeh. J Christensen.  
 Rechnitzer P. Indeh. P P Rechnitzer. Prok.: D Rechnitzer, H Rechnitzer, N H Brandt og E A Hansen, to i Foren.  
 Rechnitzer, Thomsen & Co. Indeh. D Rechnitzer og R C Thomsen, der hver for sig tegner Frm., samt P P Rechnitzer.  
 Rederiaktieselskabet Limfjorden. Bestyrer: Direktørerne P P Hedegaard, N-Sundby, J F A Spødsberg, A F Olsen, R A Moyell og Sagf. M Andersen. Korresp. Reder: Frm. Rechnitzer, Thomsen & Co. Frm. tegnes af den korresp. Akter Frm. Rechnitzer, Thomsen & Co. ved D Rechnitzer og R C Thomsen hver for sig eller af to Bestyrelsesmedl. i Foren. Akt. 2,500,000 Kr.  
 Remiens C Eftf., Joh. Hansen. Indeh. J Hansen.  
 Revisions- & Forvaltnings-Institutet, Akts., Aalborg Afdl. Indeh. Revisions- & Forvaltnings-Institutet, Akts., Kbhvn. [se dette]. Bestyrer: E Arfelt og O T Christensen, der har Kollektivprok. (Anm. i Kbhvn.).  
 Rosendal's Oliefabrikker. Indeh. M P Rosendal.  
 Rosenggaard & Christensen. Indeh.: N P N Rosenggaard og N Christensen.  
 Røde Hus, Det. K Sørensen. Indeh. K Sørensen.  
 Rørbeck Carl & Co. Indeh. O A H P Schmidt, der tegner Frm., og Fru J M K Rørbeck.  
 Schaarp P M. Indeh. Enkefru D Schaarp. Prok.: O C J M Schaarp.  
 Schultz's Georg Eftf., Knud Engsig. Indeh. K J Engsig.  
 Schultz J C & Sen. Indeh. J P Schultz.  
 Schultz Magnus A. Indeh. S E Schultz.  
 Schultz Marinus M. Indeh. J M Schultz og M Schultz.  
 Schen & Nyaa. Indeh. H V G Schen og M C Nyaa, der i Foren. tegner Frm.  
 Simoni Chr. Indeh. N V Rützebeck, J C N Rützebeck og P E Rützebeck.  
 Simoni M. Indeh. N C Christensen og J P Jørgensen.  
 Simonsen & Wendt ved J S Simonsen & Wendt. Indeh. J S P Simonsen og C J M H C V Wendt, der i Foren. tegner Frm.  
 Skagen Marekul, Akts. Bestyrer: Direktør J C Martins, Kbhvn. (Formand), Direktør H J E Nielsen, Thisted, og Skibsredør C A Søgaard (Forretningsudv.), samt Gross. N A Kjurggaard, Thisted, Sagf. N C Berg, skive, og Konsul C I Fabricius, Skagen. Frm. tegnes af Formanden i Foren. med et Medlem af Forretningsudv. eller af Forretningsudv. Medl. i Foren. Akt. 120,000 Kr.  
 Skotejsmagasin City ved Einar Friis. Indeh. E Friis.  
 Skotejsmøssen ved P Nielsen. Indeh. P Nielsen.  
 Smith'ske Jernstaberier og Maskinværksteder, De, Akts. Bestyrelsesraad: Bankdirektør J K Petersen, Købmd. J C Simoni og Toldinspektør C F T Christensen. Adm. Direktør: C F L Sørensen. Frm. tegnes af den adm. Direkt. i Foren. med et Medl. af Bestyrelsesraadet eller med Forretningsstf. af Forretningsstf. i Foren. med et Medl. af Bestyrelsesraadet eller af to af dettes Medl. i Foren. Akt. 360,000 Kr.  
 Sportsmagasinet ved Robert Nielsen. Indeh. R A S L J R Nielsen.  
 Springborg's II P Truvarefabrik i Aalborg, Akts. Bestyrer: E Petersen, Hjørning, J F Peterson og M Anderson, der i Foren. tegner Frm. Prok.: S P Springborg og H P Springborg i Foren. eller en af disse i Foren. med E Molk. Akt. 260,000 Kr.  
 Stærk, Wilhelm, Akts. Bestyrelsesraad: Sparokassidør. C V Olsen, Gross. H Klitgaard, Kbhvn., og Cand. jur. K W Stamm, Rom. Direktør: O C Poulsen. Frm. tegnes af Direktørerne i Foren., af en Direktør i Foren. med et Bestyrelsesraadsmedl. eller af to Bestyrelsesraadsmedl. i Foren. Akt. 500,000 Kr.  
 Steen P J & Son. Indeh. P J Steen og E J Steen.  
 Steen Thorvald. Indeh. T E J Steen.  
 Stantoft & Pedersen. Indeh. T C Stantoft og E Pedersen.  
 Stoustrup L & Co. Indeh. L Stoustrup.  
 Strøberg N K. Prok.: C A Hofman og A Pedersen i Foren.  
 Stühr Im., Akts. Bestyrer: Dir. B V J Mouritsen, Dir. N Holten Andersen, N-Sundby, Gross. S R A T F W Kohl, Kbhvn., Dir. R A Moyell og Im. Stühr (Direktør), der to i Foren. tegner Frm. Prok.: Direktøren alene samt H G Mørck og A Møjlbye i Foren. Akt. 300,000 Kr.  
 Stühr's P Ph. Maskin- & Skibsbyggeri, Akts. Bestyrer: Skibsredere A Kroln, Kbhvn. (Formand), og F L Knakkegaard, Nykjøbing M., Gross. V J A Müller, Kbhvn., Kapt. A J W Moyell, Kbhvn., og Fabr. I Stühr, samt de to adm. Direktører: Fabr. P Ph. Stühr og Ingeniør R A Moyell. Frm. tegnes af de adm. Dir. i Foren. eller af en adm. Dir. i Foren. med enten et Bestyrelsesmedl. eller en Prokurist. Prok.: C A Andersen. Akt. 2 Mill. Kr.  
 Sukkervare- & Konfekturefabrikken Dania ved Rasmussen & Mortensen. Indeh. M C Mortensen og R M Rasmussen.  
 Søbehuset, Akts. Indeh. Akts. Søbehuset i Odense.  
 Søeding & Co.'s Eftf. Indeh. Sofus A J Raas.  
 Søogaard C A. Indeh. C A Søogaard. Prok.: O Bastrup og P K Nielsen.  
 Søogaard's Rederi, Akts. Bestyrer: Købmd. S C Jensen, Overretssagf. G C Røndebeck, Kapt. P K Nielsen og Købmd. A K R Andersen, Hjørning, Korresp. Reder: C A Søogaard. Frm. tegnes af den korresp. Reder alene eller af to Bestyrelsesmedl. i Foren. Akt. 220,000 Kr.  
 Sørensen Chr. P E & Co. Indeh. C P E Sørensen.  
 Theilgaard H G & Co. Indeh. H G Theilgaard og A A E Springborg, der i Foren. tegner Frm.  
 Thorhaug Alfred. Indeh. A Thorhaug. Prok.: J Jøldso.  
 Thorsen Poul. Indeh. P Thorsen. Prok.: A Roedsted Larsen i Foren. med J Ejbøe, Karla Hansen eller Margrethe Clemmensen.  
 Toftgaard Brødrene. Indeh. S T Toftgaard. Prok.: E E Toftgaard.  
 Tony, Th. P Pedersen. Indeh. T P Pedersen.  
 Toiletskabe Kompagniet, Akts. Bestyrer: Dyrnløge A Østergaard, Lindenberg pr. Lejre og Direktør G V Christensen, Kbhvn., der i Foren. tegner Frm. Akt. 10,000 Kr.  
 Tveod's Skotejsmagasin. Indeh. A I H Tveode.  
 Tervestrelsesfabrikken Store Villduse ved Bendix Hansen & Co. Indeh. H K Wright, T C Thomsen og B M G Hansen, Rudkjøbing, der i Foren. tegner Frm. Prok.: H K Wright og T C Thomsen, hver i Foren. med T Nielsen, Odense, Uldvare- og Garnforretningen Herning ved A Mouritsen. Indeh. O A Mouritsen Prok.: J A K Mouritsen.  
 Undall Caspar & Iversen. Indeh. H L Iversen og S Kabell.  
 Unmack & Pedersen, Akts. Bestyrer: Købmd. C F A Jensen, Aarhus (Formand). Dir. J E Jessen-Petersen og Dir. R A Moyell. Direktør: H Unmack, Frm. tegnes af to Bestyrelsesmedl. eller af et af disse i Foren. med Direktøren. Akt. 225,000 Kr.  
 Varehuset, Hispensgade, M Mosenborg's Eftf. ved H P Knutzen. Indeh. H P Knutzen. Welle P & Sen. Indeh. N M H Müller.  
 Weirum J Christensen. Indeh. G C Weirum.  
 Westerby Brødrene. Indeh. P B Westerby. Prok.: V H Kjelbye.  
 Westergaard Chr., Akts. Bestyrer: S C S Westergaard (Formand), J P S Petersen og J E Lundsgaard, S-Vraa. Frm. tegnes af Formanden alene eller af de to andre Bestyrelsesmedl. i Foren. Akt. 1,000 Kr.  
 Vett og Wessels Udsalg ved Mouritsen & Bisgaard. Indeh. M N Mouritsen og V Bisgaard.  
 Vidmar & Bernsten. Indeh. O K Vidmar og O Bernsten.  
 Winding Johannes. Indeh. J M Winding.  
 Wind Johan & Sen. Indeh. J P W Wind og H M Wind.  
 Wisby Jørgen & Asmussen. Indeh. W Asmussen.  
 Worm Aug. Eftf. Indeh. C C F Lund.  
 Worning's Lauritz Eftf. Olaf Jensen. Indeh. O Jensen. Prok.: H U Nielsen.  
 Vulkan ved A Andersen. Indeh. A S T R Andersen.  
 Wehik Johan, Akts., Skalborg. Bestyrer: Købmd. J Wehik (Formand og adm. Direktør), der tegner Frm., og Frøken Helga Olesen, Frederikshavn. Akt. 2000 Kr.  
 Zinck J. Indeh. M A S Brinkmann.  
 Ørnsnes Emil. Indeh. N J Ørnsnes.  
 Ørnsnes P Enke & Son, Akts. Bestyrer: J Ørnsnes, der tegner Frm. Akt. 100,000 Kr.



**Aalestrup.**

(Aale, Mandsnavn; Torp, mindre Landsby.)

**Aalestrup Landbobank,** Akts., stiftet 1905. Aktiekapital: 250,000 Kr. Reservefond: 90,000 Kr. Direktion: S E Gram og J M Aalborggaard.  
**Dommer,** se u. Hobro.  
**Elektricitetsværket** (Interessentskab), anl. 1912.

**Indbyggertal** 1916: 1053 (1901: 562).  
**Politimester,** se u. Hobro.  
**Vandværket** (Interessentskab), anl. 1906.  
**Vejer og Maaler:** J C B Kragh.

Forretningsnavn og Adresse	Se Fagregistret under
Aalestrup Boghdl., Sophus Becker 27.	Boghdl.
Aalestrup Eksportslagteri.	Slagterier
Aalestrup Kartoffelmølsfabrik 99.	Kartoffelmøls
Aalestrup Landbobank, Akts. 25.	Banker, Incasso
Aalestrup Maskinsnedkeri, Akts. 26.	(Maskinsnedkerier, Møbler en gros
Aalestrup Mølle.	Møller
Aalestrup Tømmerhandel, Akts. 10.	(Trælast- og Tømmerhdl. Møbler en gros
Aalestrup Tørreri 98.	Tørrerier
Aalkjær A 84.	Malermestre
Andelsbank, Den danske, A. m. b. A. 4.	Banker
Andreasen H M 70.	Skomagere
Appelt C 64.	Skræddere
Brandt J 6.	Isenkrammere
Christensen Chr. 30.	Læderhdl.
Christensen C J Købmd. 2.	
Christensen Kornum P 87.	Skomagere
Christensen Peder 43.	Manufakturhdl.
Crome & Goldschmidt's Fabrikker's Uds. v. Peter Olesen 38.	Manufakturhdl.
<b>CYKLE- OG RINGFABRIKKEN „JYDEN“, P ANDERSEN</b> 8, 42 & 48, Stats 5 Telegramadr. „Jyden“	(Cykler en gros, Automobiler, Motorcykler, Luft- ringe, Symaskiner en gros Malermestre
Ellingsøe M.	
Erichsen Eduard Materialhdl. 5	
Filtenborg C M Købmd. 3.	Støbegods
Graverson C M 46.	Bagere
Hansen Jens 26.	Snedkere
Hansen Laurs 55.	Tømrermestre
Hermann Peter 69.	Cykler
Himmerland (Aalestrup Dagblad) 105.	Aviser
Hobroegnens Landbosparekasse 4.	Sparekasser
Holmberg A Købmd. 86	
Hoppe Daniel 29.	Manufakturhdl.
Hotel Aalestrup, Jens Jørgensen 21, Stats 2	Hoteller
Iversen Chr. 36.	Smøde
Jacobsen Arne 66.	Uldspindier
Jensen J 85.	Maskinforhdl.
Larsen A P 75.	Gartnere
Lauritsen P 82.	Snedkere
Lund Jørgen E 89.	Sagførere, Incasso
Mikkelsen Astrid 67.	Modeforr.
Mogensen N Assuranceforr. 18	
Møller Rudolf 19.	Manufakturhdl.
Murup Rosa 91.	Modeforr.
Nielsen Brødr. 24.	Glarmestre
Nielsen Kr.	Malermestre
Nielsen N A 57.	Vognfabr. og -forhdl.
Nørgaard Martin.	Møremestere
Olesen Chr. 47.	Sadelmagere
Olsen Karl.	Smøde
Pedersen Chr. 15.	Blikkenslagere
Pedersen's Hotel 19.	Hoteller
Petersen H 17.	Bogtrykkerier
Rose S Købmd. 54	
Schou N P 41.	Bagere
Skov M, Akts. 72.	Kerreekviperingshdl.
Sværrer Thomas 28.	Apotekere
Sønderby Karen.	Trikotagehdl.
Sørensen C 81.	Bødkere
Sørensen S O 37.	Cementvarer
Thøger N 73.	Bagere
Urfeldt Germann 63.	Urmagere

**Indregistrerede Firmaer.**

Aalestrup Landbobank, Akts. Bestyrelse: Bankdirektorerne S E Gram og J M Aalborggaard samt Gaardjejer J Jensen, Simsted, der i Foren. tegner Frm.  
 Aalestrup Maskinsnedkeri, Akts. Bestyrelse: Møller H M Magnusson, Købmd. E Erichsen, Sadelm. C Olesen, Gaardjejer S Ivoisen, Glerup, og Sognefoged L C Dahlson, Vesterballe, der to i Foren. tegner Frm. Akts. 2400 Kr.  
 Aalestrup Tømmerhandel, Akts. Bestyrelse: Købmd. S N Rosa, Bagern. C M Graverson, Procurist E Anderson, Snedkerm. J J Schou, Moldrup, og Gross. G Bondtzon, Aalborg, der to i Foren. tegner Frm. Akts. 40,000 Kr.  
 Cykle- og Ringfabrikken Jyden, P Andersen, indeh. P Andersen. Prok.: T Petersen, E Anderson og N Andersen, to i Foren.  
 Skov M i Aalestrup, Akts. Bestyrelse: Maron M Skov og Gaardjejer L Toftum, der hver for sig tegner Frm. Akts. 3000 Kr.

**Aarhus.**

(Oprind. Aar-68, Aaens Munding.)

**Aarhus Discountbank,** Akts., som startedes 1. Juli 1917. Sønderg. 9 1117 & 1118. Kontortid 9-3 og 5-6. Aktsk. 300,000 Kr. Reservefond: 130,000 Kr. Bestyrelsens Formand: Fabrikant H Dambomann, R. Direktion: O P Winther, adm.; Kasserer: C L Zweidorff.  
**Aarhus Eksportslagteri,** Andels-

selsk., st. 1906, Jægersgaardsv. 142 2016, Telegramadr. „Andelsøksport“. Fmd.: Th. Landstingsmand P Nelsen, Adm. Dir.: E Poulsen.  
**Aarhus offentlige Slagtehus,** Strandvejen, opf. af Kommunen 1894-95.  
**Aarhus Oliefabrik,** Akts., Jægersgaardsv. 89. 188. 2500 & 2627, Stats 11 & 30, er grundlagt 1871. Aktsk.: 24 Mill. Kr. Adm. Direktør: Fr. Lausen, Selsk. har Filialfabr. i Rusland, Tyskland og England samt Oversøisk.  
**Aarhus Privatbank,** Kannikog. 4, 6 (9-3 og 5-6), oprettet 1. Dec. 1871. Aktiekapital: 9 Mill. Kr. Reserve- og Forstærkningsfond: 2,600,000 Kr. Samlet Indskud: ca. 40,500,000 Kr. Repræsentantskabets Formand: Borgmester E C L Drechsel, R. DM. Direktører: C Andersen; P Schack-Eyber, Suppleanter: Købmand L Hammerich, R.; Overretssagf. P F Bayer, R.; Kontorchef J H Ståbøll; Kontorchef B C Laurson; Kasserer P Overgaard, Sekretær: Otto Petersen. — „Søndre Afdeling“, Bruunsg. 36; „Nordre Afdeling“, Guldsmedg. 42 (9-3 og 5-7); Brabrand Afdeling; Hinnerup Afdeling; Ronde Afdeling.  
**Amtmand over Aarhus Amt,** se u. Skanderborg.  
**Amtsforvalter:** Karsten Hansen.  
**Amtsleget:** J Lunddahl.  
**Amtssygelæstet,** Godthaabsg. er taget i Brug 1882. Overlæge: Prof. Tage-Hansen, R. DM.  
**Amsvejinspektør:** S P Rasmussen.  
**Andelsudvalget's Kontor:** Christiansd. 24 1510. (Se endv. Afd. II, Real-Register f. Kbhvn.).  
**Arbejderorganisationernes Fælleskontor:** Strandv. 30 A 2763.  
**Arbejder-Spare- og Laanekassen** for Aarhus og Omegn, Akts. Østerg. 4 474 (10-1 og 4-7), stiftet 13. Aug. 1874. Sparernes Indskud pr. 1. April 1919: 10,161,578 Kr. 25 Ø. Reservefond: 697,090 Kr. 12 Ø. Sparekassens Bestyrelse: Mathin Hansen, Formand; H F Schourup; A Laursen; Jens Mikkelsen; Jakob Jensen.  
**Artilleriet:** 3 Artilleriafdeling, Kontor Artillerikas. Langelandsg. Chef: Oberstløjtn. O B Schouboe, R. DM.  
**Bankkontoret** i Aarhus, Nationalbankens Filial, st. Torv 2, opr. 1837, Bogholderi 594, Kassererkontor 1622, Stats 29 (10-3). Filialdirektør: Justitsr. L R Byberg, R.  
**Biskop** over Aarhus Stift: T L Schiøler, R.  
**Borgmestre:** Ernst Drechsel, R. DM. 3 (kongevalgt); Forretningsf. Jacob Jensen (folkevalgt).  
**Brandforsikringsforening for Bygninger og andre faste Ejendele i Nørrejylland,** De mindre Landejendomsbesidderes, Sønderg. 11.  
**Brandforsikringsforening for rørlig Ejendom i Nørrejylland,** De mindre Landejendomsbesidderes, Sønderg. 11.  
**Bygningsinspektør:** K Møller.  
**Centralforretningen af Malermestre i Danmark,** Formand: C Chr. Nielsen, Nørreg. 53 1147.  
**Creditforening, Ny jydsk Kjøbstad,** Bispetofte, stiftet 1871, 4046 & 4047. Kontortid: 9-3, i Terminsmaanederne: 10-2. Hovedstol pr. 1. Sept. 1919: 136,655,200 Kr. Restgæld: 124,546,930 Kr. 48 Ø. Reserve- & Adm.-Fond: 5,994,731 Kr. 89 Ø.  
**Indskr. Kasseobl.:** 27,878,900 Kr. Repræsentantskabets Formand: Fabrikant Sophus Thomsen, M. L. R., Hjørring; Næstformand: Hospitalsforstander, Sagfører Aage Faber, Aalborg.

Direktion: Edv. Lau, R. DM., adm.; Konsul Casper Nielsen, Horsens. Th. Lehrmann, R. Kontorchef: N J Paulsen (Bogholder); Joh. Kruse (Kasserer); Cand. jur. O Hjeltn (Ekspeditionschef).  
**Creditreformforeningen** for Danmark, Kontor st. Torv 8. Forretningsfor: J A Andreasen.  
**Dansk Andelsgodtningsforretning,** Mejl. 55 4604 & 4605, Stats 37, Telegramadr. „Andelsgodtnings“. Garantikapital: 5,8 Mill. Kr. Bestyrelsens Formand: Folketingsmand V Pinholt, R.; Vejers Klitplantage pr. Oxbøl. Næstformand: Husmand P Jepsen, M. L., Drusebjerg. Repræsentantskabets Formand: Gaardjejer Rasmus Madsen, Aspegård pr. Pedersker. Sekretær: Forstander H Hauch, M. L., Asmildkloster. Adm. Direktør: J E Suell. Medlemsblad: Andelsbladet.  
**Danske Træstokompagnit, Det,** Akts., Vesterbros Torv 87, 88 & 89, Stats 16, er stiftet 1896. Aktiekapital: 3,000,000 Kr. Bestyrelsesraad: Købmand Chr. Kampmann, Formand; Gross. A Collstrop, Kbhvn.; Købmand L Hammerich, R.; Overretssagf. Chr. Kier, R. DM.; Direktør J M Stilling, R. DM. Direktion: S Schleicher; H Jensen, Hellerup.  
**Domkirken** (St. Clemens K.). Oprindelsen gaar tilbage til ca. 1200, da Biskop Peder Vogensen i St. f. det gamle St. Clemens Trækapel beg. Opførelsen af en Stenkirke, der blev færdig c. 100 Aar efter. Ved Kirkens sidste Restaurering 1867-82 er den af Prof. W Th. Walther saa vidt muligt bragt tilbage til sin skikkelse ved 15 Hundredaaret.  
**Dommere:** i Aarhus Købstad: Philip Selmer, R. (Civildommer) og H H Hvass (Kriminaldommer); i Ning - Herred med Hasle, Vestor Lisbjerg, Framlev og Sabro Herreder: J E L Knox, R.  
**Elektricitetsværket** (kommunalt), anlagt 1900.  
**Fabrikinspektør** for 5. Kreds: Th. Bjørnvig 904. Inspektør over Dampkedler i 4. 5. og 6. Kreds: Henrik Herlov.  
**Fodfolkets Underofficersskole:** Chef: Kapt. Sofus Jørgensen.  
**Forenede jyske Farverier og Trikotagefabrikker, De, Akts.,** Rosensg. 14—20 388, Telegramadr. „Tricot“, er stiftet i Esbjerg 1906. I 1914 flyttedes Hovedkontoret til Aarhus og samtidig overtoges Akts. Vestbirk Trikotagefabrik (grundlagt 1847 af C Fischer og 1908 overgaaet til et Akts.), Akts. Dollerup Møllens Fabrikker (grundlagt 1851 af I C Jensen og 1907 overgaaet til et Akts.) og H Christiansens Trikotagefabrik (grundlagt 1853 af K Christiansen). Aktiekapitalen, der oprindeligt var 75,000 Kr. er nu 1,200,000 Kr. Bestyrelse: Gross. F C Nørgaard, Formand; Fabrikant M Jensen, Skive, samt Grossererne O Drewes, S M Christensen, G M Salomonsen og L V Andersen. Direktion: H Christiansen, R.; G Hansen, Dollerup Mølle.  
**Forsikringsaktieselskabet Jutlandia,** st. 1917, Guldsmedg. 1 1043 & 4683, Telegramadr. „Jutlandia“. Formaal: Genforsikring. Aktiekapital: over 2 Mill. Kr. Bestyrelse: Kreditforeningsdir. Edv. Lau, R. DM., Formand; Sagf. Holst-Knudsen; Rentier L P Petersen, Kbhvn.; Dir. O Christensen;

Fabr. P K Petersen, R.; Dir. Jacob Jensen; Gross. Søren Justesen. Adm. Direktør: Jacob Jensen.

**Fælleskontoret for Vælgenehed** i Aarhus, opr. 5 Dec. 1905, Frederiksg. 45, 47 § 2371.

**Fødselsanstalten i Aarhus** (Statens Fødselsanstalt i Jylland) er opf. af Staten iflg. L. 27. Maj 1908 paa en af Aarhus Kommune skænket Grund og indviet d. 9. Okt. 1910; Anstalten modtager fødende usætt Hjemstedet. Overlæge: Dr. med. V Albeck. **Gasværket** anl. 1854, kommunalt siden 1880.

**Grundejerforening**, Aarhus, Sønderg. 1 B, stiftet 15. April 1879. Formand: Købmand Mikael Johansen, R.

**Grundejerforeningen**, Frederiksbjerg, Odenseg. 221 § 5073 (12-11/2) stiftet 22. Nov. 1910.

**Haandværkerforeningen**, Paradisgades, stiftet 24. Septbr. 1848. Formand: Skomagern. L. Friis, R.

**Hafnia**, Det Foren. Danske Livsforsikrings-Akts. Repr.: Ruge & Claussen, Sct. Clemens T.S.A. § 2009.

**Handelsforeningen**, stiftet 2. Oktober 1862. Formand: Købmand J A Alstrup, R.

**Handelskole, Den jydsk** Hans Broegs G. 2 (9-3). (Arkitekt: H Kampmann). Formand i Bestyrelsen: Gross. Joh. Baune, R. DM. Forstander: Imm. Henningsen.

**Handels- og Industriforening**, Frederiksbjerg, st. 1900. Formand: Manufakturhdl. Moldberg Kjeldsen.

**Haveselskab, Det jydsk**, stiftet 1873, Vejlbj. Risskov. Medlemsantal 3614. Formand: Kmh. Hofgsm. Lensbaron Hans Rosenkrantz, R. DM., Rosenholm; Sekretær og Kasserer: W Riedel.

**Havnedybde**: 8,3 m.

**Hestevælsforeninger**, Samvirkende jydsk, opr. 1888, Bruunsg. 34. Formand: Proprietær S Pedersen, R., Toungaard pr. Aabyhøj.

**Hypothekforening, Jydsk**, for Laan mod sek. Prioritet i faste Ejend. i Købstæder og købstadlignende Byer i Jylland, st. 30. Dec. 1899. Garantikapital: 1 Mill. Kr. Samlet Udlaan ca. 30 Mill. Kr. Kontrolkomiteens Formand: fh. Borgmester C Scharling, K. DM., Fredericia. Direktion: Cand. jur. N P Helver, adm.; Konsul G Berthelsen, R., Ringkjøbing; Sparekassedir. Borgmester E Andersen, R., Frederikshavn. Bøgholder: Th. Bjelke. Kasserer: Fru U Paulsen.

**Hypotek-Foreningen** for Laan mod sekundær Prioritet i faste Ejendomme i Aarhus, Vesterg. 14; stiftet 1895. Kontrolkomiteens Formand: Overretssagf. Fr. Bayer, R.; adm. Direktør: P Petersen.

**Indbyggerantal** 1916: 65,858 (1801: 4,102; 1901: 51,814).

**Jernbaneselskab**, Aarhus—Hammel—Thorsø. Bestyrelsens Formand: Etatsraad C Jensen; Driftsbestyrer: Ingeniør Cand. polyt. Holger Winge.

**Jydsk Handels- og Landbrugsbank**, Filial af Kbhvns Handelsbank, I. Torv 6 (9-3 og 5-6), oprettet 1874. Tilforordnede: Købmændene Joh. Baune, R. DM., og Otto Lassen, R. Bestyrer: H Levinson, R. Bøgholder: L Madsen. Kasserer: N Biehe.

**Jydsk Land-Hypotekforening** for Laan mod sekundær Pant i faste Ejendomme paa Landet i Jylland, Molsgade 2, stiftet 1906. Garantikapital: 1 Mill. Kr. Reservefond: ca. 1,300,000 Kr. Samtlige Udlaan 1. April 1919: 14,906,200 Kr. Adm. Direktør: Cand. jur. OSchibbye.

**Jyllandsbanken**, Akts., stiftet 12. Jan. 1918 § 5070, 5071 & 5072.

Stats § 43. Kontortid 9-3 og 5-6. Aktiekapital: 2 Mill. Kr. Repræsentantskabets Formand: Dommer Aug. Goll, R. Bankraad: . . . . .

Formand; Gaardejer P Nielsen; Lisbjerg Terp, Næstformand; Gross. V Brabrand; Kreditforordningsdir. Edv. Lau, R. DM.; Propr. F G Martins, Kolkjærgaard. Adm. Dir.: S Weis Fogh. Bøgholder: C Petersen. Kasserer: II H Windeløv Rasmussen. Fuldmægtig: A V Rasmussen.

**Katedralskolen**, Domkirkepl. Rektor: Prof. Jon Vaupell, R. DM.

**Kommunehogholder**: M Nielsen, R.

**Kommunehospitalet**, N-Boulevard, er opført 1893. Overkirurg: Dr. med. H Strandgaard; Overlæger: Dr. med. A Rahlff og C Riis (sidstn. Leder af Hospitalets Røntgenafd.); Prosektor: Fr. Røgtersen.

**Kgl. oktr. Seassurance-Komp.** Repr.: Gross. C Kampmann § 3090. Ingeniør Knud Baastrup § 4050, Overretssagf. Andr. Christensen § 365.

**Konsuler**: Konsul E Kehl (Amerikas Forenede Stater), Vicekonsul Preben Nellemann (Argentina), Konsul Fr. Hasselriis (Belgien), Konsularagent Arnold Elmgreen og Vicekonsul Fr. Lausen (Brasilien), Konsularagent Fr. Hasselriis (Frankrig), Vicekonsul W Fr. I. Fouss (Grækenland), Konsul R Smith (Meksiko), Vicekonsulerne Eduard Bergmann, R. (Nederlandene), A C Nielsen (Norge), Carl v. d. Hude (Portugal), samt Storbritannien og Irland, M P Drescher, R. (Rusland), P Petersen (Spanien), N Barnow (Sverrig), Konsul Richard Thirsk (Storbritannien og Irland), tillige fung. Vicekonsul for Italien, Konsul P Mercklinghaus (Tyskland).

**Kæmner**: J Chr. Jensen.

**Købmands- og Haandværkerbanken**, I. Torv 2, stiftet 1905, Kontortid 9-3, 5-6 § 4090 & 4091, Stats § 49, Telegramadr. „Banco“. Aktiekapital: 2 Mill. Kr. Reservefond § 12 18: 350,000 Kr. Samlet Indskud ultimo Dec. 1918: ca. 11 Mill. Kr. Bankraadets Formand: Tomverm. R A Koch, R. Direktører: J P Thomsen, adm., og Steen Bille Fog. Kontorchef: K Sanders.

**Købstadrettigheder**: De ældste kendte Privilegier er stadfæstet 1441. Byens Historie gaar dog langt længere tilbage; allerede Aar 948 blev den Bispeæde.

**Landboforeninger**, Foreningen af jydsk, opr. 1872, Bruunsg. 34. Formand: Gaardejer P P Pinstrup, MF. R., Godensgaard. Kasserer: Politimester O Høegh-Guldberg.

**Landbosparekassen** i Aarhus, Østerg. 9 § 367 (11-4), er stiftet 3. Dec. 1862. Rente: indtil 4 1/2 % p. A. af Indskud. Sparernes Indskud: 17,551,689 Kr. 11 Øre. Reservefond: 1,060,892 Kr. 64 Øre. Bestyrelsens Formand: Gaardejer K Jensen. Kasserer: H C Larsen. Bøgholder: C Henriksen.

**Livsforsikringselskabet „Jylland“**, gensidigt, stiftet 1896. Direktør: Kapt. E Kjørullf, R. Hovedkontor: Ryegs. 2 § 2080.

**Marselisborg Hospital**, de Mezasv., opført 1913. Overlæger: S Zahlmann og H Bang.

**Marselisborg Slot** er opf. 1899—1902 (Arkitekt: H Kampmann) og skænket dav. Prins Christian som Sommerbolig ved Gaver fra hele Landet.

**Mejeri-Statistik**, Kontoret for, st. Torv 7, Aarhus § 3089. Kontorchef: Cand. polit. A Axelsen Drejer.

**Museet**, V-Allé, aabnet 20. Maj 1877,

udvidet 1890, omfatter en historisk Afd. og en Kunstafd.

**Nævningekreds**, Østjydsk. Tingsted: Aarhus.

Hertil henhører: Aarhus Amt og Randers Amt.

Aarsliste-Udvalgets Formand: Stiftamtmand Kmh. H C Dons, K. DM. (Skanderborg).

**Old Rømer-Observatoriet** er opført 1910—11 (Arkitekt: A Rosen) og ejes af Aarhus Kommune. Observator Mag. scient.: Ruben Andersen.

**Overtoldinspektoratet** for Nørrejylland, Frederiksg. 78. Overtoldinspektør: Marius Nielsen.

**Politiimester** i Aarhus Købstad Chr. Kjørboe,

- i Hasle, Vester Lisbjerg, Framlev og Sabro Herreder samt Frjensberg-Faurskov Birk: Ove Høegh-Guldberg.

Kontorafdeling: Hammel.

**Postvæsenet**:

3. Postinspektordistrikt (Midtjylland). Postinspektør: C J Mourdrup.

**Rednings- og Fødehjemmet „Bethesda“** § 1053, ved Aarhus antager sig den Kvinde, som udenfor Ægteskab skal føde første Gang, samt hendes Barn. Bestyrerinde: Frk. Emma Nielsen. Samme Bestyrelse som Magdalenchjemmet (se Real-Register for Kbhvn.).

**Revisionskontor, Danske Mejeriers**, Nøreg. 55, opr. 1. Sept. 1910. Ifølge Overenskomst med Landbrugsministeriet fritages de Mejerier, der underkaster sig Kontorets lovbeskyttede Regnskabssystem, for den ved Lov Nr. 129 af 12. April 1911 paabudte Bogføring. Indehaver: G Høiland-Carlsen.

**Ritzauus Bureau's Filial**, Ryegs. 49 § 3024, 3025, 3026 & 3027, Stats § 6.

**Rytteriet**: 3. Dragonregiment, Kontor: Rytterkasernen. Chef: Ritmester C Bahnsen, R.; Eskadronschef: Ritmestrene J C A Dornonville de la Cour; C Segelcke; Pr.-Lejtn. T R Baron Reetz-Thott.

**Sejlkub**, Aarhus, har til Formaal at fremme Sejlsporten. Æresformand: Hs. Maj. Kongen. Formand: Fabrikant M Seest.

**Sindssygehospitalet** ved Aarhus, taget i Brug 1. Septbr. 1852, nærmest bestemt for Sindssyge fra Aarhus Amt (med Undt. af Tyrsting og Vrads Herreder samt Silkeborg By), Randers Amt, Aalborg og N-Sundby, Hilsted, Helium, Fløskum og Kjær Herreder af Aalborg Amt, Hjørring, Søby, Frederikshavn, Skagen, Dronninglund Herred, Læsø, Horns, Vennebjerg, Børglum og Ivetbo Herreder af Hjørring Amt og Samse af Holbæk Amt. Overlæge: Dr. med. F K Hallager, R. DM.

**Skattemyndighedernes Vurdering**: Ejendomsskyld: 129,0 Mill.

Kr.; Formue: 109,0 Mill. Kr.; Indkomst 44,2 Mill. Kr.

**Skatteprocent** 1919-20: 9,0 (Ligningsprocent: 10,1).

**Skoleledere**: Chr. Buur, R.

**Spare- og Laanekassen** i Aarhus, stiftet 5. Okt. 1839, Store Torv 6 § 101. Kontortid 10-3 og 5-6. Fred. Aften til 7. Sparernes Indskud: 8,590,528 Kr. Reservefond: 575,000 Kr. Repræsentantskabets Formand: fh. Herredsfoged V H V Thomsen, R. Adm. Direktør: Exam. jur. E Hastrup. Bøgholder: J Hjerne. Kasserer: A Rintner.

**Sporvej, Aarhus elektriske**, Dalgas Avenue, stiftet 1903. Formand: Fabrikant J Wied, R. Adm. Direktør: Ingeniør J P Schmith.

**Stadsarkitekt**: Fred. M R Draiby.

**Stadsingeniør**: Oscar Jørgensen, R.

**Statsbanerne**:

2. Distrikts Kontor. Distriktschef: P Hiort-Lorenzen, R. 5. Trafiksektions, 9. Banesektions og 3. Maskinsektions Kontor. Bndvidere (under Generaldirektoratet): Centralværkstedet, Laboratoriet og Kassekontoret i Aarhus. Nærmere, se i Afd. II. Artiklen Statsbaner.

**Statsbiblioteket**, V-Allé, opr. ved Lov af 22. Marts 1897, aabnet 17. Juni 1902. Overbibliotekar: V Grundtvig. Bibliotekarer: Dr. phil. E Fog; E Haugsted. Underbibliotekarer: E Stensgård; F M Bendtsen; Dr. phil. V v. Holstein Rathlou; E Sejr.

**Stiftsprovst**: Vincentz Lindhardt, K. DM.

**Teater**, Aarhus, Bispetorvet, indviet 15. Sept. 1900. (Arkitekt: H Kampmann). Direktør: Cand. phil. Aage Garde. Forretnings- og Hovedkass.: Alb. Bayer; Repræsentantskab. Form.: . . . . . Forestilling hver Aften, undt. Lord. Ord. Billepriser fra 400 til Kr. 4.00.

**Telefonakts**, Jydsk, St. Clemensborg, beg. 1895. Formand: Gross. Joh. Baune, R. DM. Adm. Direktør: M J Wallmann.

**Telegrafingeniør** for Statstelegrafens 2. Ingeniørdistr. (Jylland): H D Heimann.

**Ting- og Arresthuset**, V-Allé 10; indviet 9. Oktober 1906.

**Udskrivningsvæsenet**, 4. Kreds (Ribe, Vejle, Aarhus og Randers Amt) — samt af Viborg Amt: Lysgaard og Hids Herreder, en Del af Hovbjerg Herred og Mideldsom Sønderyng Herred samt Samse). Kontor: Fredensg. 26. Udskrivningschef: Oberst Alfred Haxthausen, R. DM.

**Vandværket** (kommunalt), anlagt 1871-72.

**Vejer, Maaler og Vrajer**: H Soelberg, R.

**Forretningsnavn og Adresse**

**Se Fagregistret under**

Aabyhøj nye Maskinfabrik ved II P Hansen Postadr. Aabyhøj § 4733. . . . . Maskinfabr.

Aagaard V V Købmd. Studsg. 1 § 387

Akerlund C, Høegh Guldbergs G. 65 § 3541

**AARHUS AMTSTIDENDE, AKTS.** Ryegs. 20 § Ekap. 199 & 2700, Red. 1420, Stats § 45 Grundlagt 1866. . . . . Aviser

Aarhus Amtstidendes Accidenstrykkeri, Akts. § 2700. . . . . Bogtrykkerier

Aarhus Automobilager ved I Tander, Akts., Studsg. 33 § 699. . . . . Automobilier

Aarhus Automobilakereri ved V M Riis Studsg. 15. . . . . Automobilakereri

Aarhus Brændsels Compagni, Akts. Havneg. 22 § 3836 & 976. . . . . Brændselsforretninger. Kv

Aarhus Cykle-Lakereri ved Frants Grouleff Christiansg. 26, 28 § 703. . . . . Cyklelakering

Aarhus Dampdrejeri & Møbelfabrik, Akts. Vesterbrog. 41, 43 § 408 & 409. . . . . Drejere, Møbler en gr.

Aarhus Dampkaffisteri, Krigersv. 17 § 814. . . . . Kaffeimp. og Kaffebr.

Forretningsnavn og Adresse	Se Fagregistret under
Aarhus Dampmølle, Akts., Havnen 3858 & 3859, Stats 23.	Dampmøller
Aarhus Damp-Sennepsfabrik Vesterg. 51 & 112	Sennep
Aarhus Dampvaskeri, Akts. Læssøeg. 40 668 & 1616	Vaskerier
Aarhus Dampvæveri Studsg. 31 67	Væverier
Aarhus Discontobank, Akts., Sønderg. 9 1117 & 1118.	Banker, Incasso
Aarhus Ejendomskontor, N P Sørensen & Andersen Østerg. 5 3816.	Ejendomshandlere og Ejendomsmæglere
Aarhus Eksportslageri Jægergaardsv. 142 2016	
Aarhus elektriske Lampefabrik ved Frederik Lyberg Frederiks Allé 116 4017 & 4018	Elektr. Belysningsartikler
Aarhus elektriske Sirocco-Kafferiesteri Wilsterg. 36 1725.	Kaffeimp. og Kaffebr.
Aarhus Fallitbo- og Partivareudsalg ved C F Lassen Guldsmædg. 33 2480.	Manufakturhdl.
Aarhus Farsfabrik ved Wilhelm Th. E Flach Østbanet. 3 3730	Fiskefars
Aarhus Flytteforretning Fredensg. 22 189	Flytteekspeditioner
Aarhus Forniklings- og Forsøvnings-Anstalt Segade 2 1938.	Fornikling.
Aarhus Forretnings-Bureau ved M Christensen Sjællandsg. 82 4324.	Ejendomshdl.
Aarhus Fourage Forretning v. Aa. Birck Nørrebrog. 3 421	
AARHUS GALVANISERINGS-ANSTALT ved M Seest & Dansk Galvaniseringsfabrik Akts. Steinmannsg. 19 4600 og Kaløg. 5 3216 & 3217 og Howitzv. 13 Kbhvn. F. Gh. 2. 04	Galvanisering (Glasslibning, Spejlglas en gros)
Aarhus Glassliberi v. Christian Jacobsen Frederiksg. 75, 77 2247.	Handelsskoler
Aarhus Handelshøjskole Vesterg. 8 1179	
AARHUS HANDESKAFERIBLIK Ludv. Harmsen Immervad 1 1488	Handsker
Aarhus Husmodersk. Dalgas-Avenue 1538	Husholdningsskoler
Aarhus Højskolehotel ved Karen Sejersen Banegaardsg. 53 2677.	Hoteller
Aarhus Inkassokontor Kystv. 45 2099.	Incasso
Aarhus Jern-, Staal- & Maskinforr., Akts., forhen A P M Qvist, Vesterg. 31, 33 156 & 3594	Maskinhdl., Jern. Plove og Plovgods, Art. for Smede, Staal, Vognfabrikationsart, Værktøj, Værktøjsmask., Landbrugsmask.
AARHUS JERN- OG TRÆMØBELSTEL-FABRIK v. N Johansen Nørre Allé 66 603, 4203 & 4350 Telegramadr. „Jernogtræ“	Møbelstel, Stolefabr., Jernsenge, Madrasser, Hospitals- Art. og -Inventar, Felt-senge, Borde, Møbler en gr.
Aarhus Kaffe-Kompagni Studsg. 29 1250	Kaffeimp. og Kaffebr.
Aarhus Kaffe-Risteri, Akts. Vesterbro 8 3646 & 4699 Telegramadr. „Taarnkaffe“	
AARHUS KALKVÆRK Spanien 63 3055	Kaffeimp. og Kaffebr.
Aarhus kemiske Tøjrensings-Etablissement, Trauls Erichsen Vesterg. 37 640	Tøjrensingsanstalter, Færvæverier
Aarhus Kioskselskab, Akts. Kannikeg. 17 888.	Kiosker, Reklameuddeling, Budekspeditioner
Aarhus Klædehandel, Christian M Hansen Immervad 1 1822.	Klædehandlere
Aarhus Klæde- og Turiststofabrik ved Johannes Yde Sønderg. 5 4836.	Klædeskofabrik, Skotøjsfabr.
Aarhus Kontormøbelabrik ved H M Holmstuel Studsg. 15 5140.	Kontorinventar
Aarhus kontrolerede Markforretning Frederiksg. 72 66.	Markfra
AARHUS KORSETTFABRIK ved E Bugaard Sønderg. 27 1462	Korsetfabrikker
Aarhus Kul-Import v. E Eriksen Sønderg. 62 235 & 3599.	Kul, Koks og Cinders, Briketter
AARHUS KUL-KOMPAGNI Havneg. 6 113, 133 & 134, Telegramadr. „Kul-kompagniet“	Kul, Koks og Cinders, Briketter
Aarhus Kunsthandel's Forlag v. Jørgen Jensen Fredensg. 39 2111.	
Aarhus Kurvemøbelabrik ved Schiller & Jensen, Sønderg. 70 2726.	Kurvemøbler
AARHUS LANDMANDSKONTOR v. J P Jensen & Søn Ryesg. 18 366 & 1005.	Ejendomshandlere
Aarhus Lysbadeanstalt v. L P Hansen Sct. Clemensbro 2944, priv. 2914.	Badeanstalter, Massage, Vandkuranstalter
Aarhus Lædervarefabrik v. K Thurm & Co. Vesterg. 47 2962	Lædervarer og Læderarb.
Aarhus Malt-Kaffe Kompagni ved C E Christensen Havneg. 28 733	Maltkaffe
Aarhus Maskin-Agentur & Olieimport ved Otto Wistisen, Ole Romers G. 2 3777	Maskinforhdl., Olieraff. og -Importører.
Aarhus Maskinfabrik ved R Laursen Frederiksg. 76 A 4713	Maskinfabr.
Aarhus Maskinskrivnings-Bureau ved H Th. Bruun Mørksg. 1 3878	Maskinskrivningsbur.
Aarhus Maskinsnedkeri og Listefabrik Kriegersv. 23—31 306 & 2351	Maskinsnedkerier og Savv., Liste- og Rundstokkefabr.
Aarhus Musikhandel Sønderg. 1 A 3375	
Aarhus Møbelabrik, Akts. Mejl. 53 2256	Møbler en gros
Aarhus Møbellakereri ved Jørgensen & Mikkelsen Guldsmædg. 33 2564.	Lakering, Møbler en gr.

Forretningsnavn og Adresse	Se Fagregistret under
Aarhus Møbel- & Madrasfabrik ved Chr. Beider Wilsterg. 12 2556.	Madrasser, Felt-senge, Møbler en gros
Aarhus Møbelstel- og Stolefabrik ved Jens Jensen Mejl. 47 85	Stolefabrikker, Møbelstel, Sofastel
Aarhus Mørtelfabrik ved Knud Nielsen & J C Halvorsen Dannebrogsg. 20	Mørtel
Aarhus Nattevagt, Akts., Sønderg. 34 2590	Nattevagt
AARHUS NY MISSIONSHOTEL Frederiksg. 79 1943 & 5022, Stats 44.	Hoteller
Aarhus ny Rammefabrik Eckersbergsg. 3671.	Rammefabr.
AARHUS OLIEFABRIK, AKTS., Jægergaardsv. 89 188, 2500 & 2627, Stats 11 & 30 Telegramadr. „Palmfabrik“, Etableret 1871	Oliemøller, Spiseolier, Olieraff. og -Importører, Foderstoffer.
Aarhus Papirforretning Frederiksg. 34, 36 1111 & 1112.	Papir en gros, Papirposer, Kontorart., Protokoller
Aarhus Paraplyfabrik ved Johs. Blinkenberg Sønderg. 33 1742.	Paraplyer og Parasoller
Aarhus Partivareforretning, Øyvind Hansen Vesterg. 9 1639	Manufakturhdl.
Aarhus Patent-Bureau Sønderg. 1 724	Patentbureauer
Aarhus Pengeskabsfabrik ved M II Jæger Mejl. 48 863.	Pengeskabe, Boxanlæg, Brandsikre Døre
Aarhus Piskefabrik ved C Prange Vesterport 8 1082.	Piskefabrikanter
Aarhus Polstrømmebel-Fabrik ved Jul V Jensen & J C Madsen Grønneq. 68 3190	Møbler en gros
Aarhus Possementfabrik ved C Gloggen-giesser, Harald Skovbyes G. 3 927.	Possementmagere
Aarhus-Posten Rosensg. 24 1600 & 2495	Aviser
AARHUS PRIVATBANK, AKTS., Kannikeg. 4, 6 29, 30, 31, 32 & 33, Stats 51 Kontortid 9-3 og 5-6 Telegramadr. „Privatbank“ Stiftet 1871.	Banker, Sparekasser, Incasso
Aarhus Savværk, Akts., Niels Ebbesens V. 29 578 & 2727. Telegramadr. „Dampsav“	Maskinsnedkerier og Savv. Træ- og Finnerhdl., Møbler en gros, Bygningsart., Liste- og Rundstokkefabr. Rundstokke, Savværker, Finer og Træ, Krydsner.
Aarhus Sirocco Kafferiesteri ved P M Gis-selbech Hjemmingsg. 8 842	Kaffeimp. og Kaffebr.
Aarhus Skibsværft, Akts. Sydhavnen 4609	Skibsbyggerier, Skibssalgsbureauer
Aarhus Skiltefabrik, Niels Andersen Sønderg. 30 2545 & 4827.	Skilte
Aarhus Skrivemaskineforr. ved Kristian Andersen Fredensg. 23 2524	Skrivemaskiner
Aarhus Slagtermestres Produktforening Strandv. 8A 3280.	Huder og Skind
Aarhus Slagtermestres Tarmrenseri Strandv. 8A 3280.	Tarmrenseri og Tarmhdl.
Aarhus Smede- & Maskinværksted ved Würtz Rasmussen & Chr. Petersen Mejl. 42 974	Jernkonstruktioner
Aarhus Speditionsforretning, J F Wied Fredens T. 7 851	Speditører, Toldklarere, Flytteeksp., Møbelopbev.
AARHUS STIFTSBOKTRYKKERI Kannikeg. 14 4000 Grundlagt 1794.	Bogtrykkerier
AARHUS STIFTSTIDENDE Kannikeg. 14 4000 Grundlagt 1794	Aviser
Aarhus Støvsuger Central ved J F Wied Fredens T. 7 851.	Støvsugning
Aarhus Sækkelager, Emil Petersen Vesterbrog. 118 292	Sække
Aarhus Taske- & Kuffertfabrik, Akts. Mejl. 78 B 1788	Kuffert
Aarhus teknisk Maskin- og Staalvareforretning J P Harritz Bruunsg. 38 3634	Maskinforhdl., Drivremme-imp.
Aarhus Telegramhal Ryesg. 10 5050, Stats 56.	Kiosker
Aarhus Tilskærerskole, Andrea Bøtcher Agade 1, 3 3595	Tilskærerskoler
AARHUS TRÆVAREFABRIK ved Thomas J Boeskov Wilsterg. 12 1328	Trævarefabrikanter, Rammefabrikker
Aarhus Tømmerhandel ved Barnow & Henrichsen Studsg. 70 8, 7 & 28.	Trælast- og Tømmerhdl., Cement, Tagpapforhdl.
Aarhus Udstyrsforretning ved N P Ifansen Sønderg. 11 2760	Møbeludsalg, Konfektionsforr.
Aarhus Vejviser Sønderg. 11 302 & 636	Vejvisere
Aarhus Vin-Kompagni Mejl. 3 310	Vinhandlere
Aarhus Vognmagasin, M Wissing Vesterg. 21 2394.	Vognfabr. og -forhdl.
Aarhus Værktøjsmagasin, Johannes Hansen Guldsmædg. 5 3890 & 3891	Isenkrammere, Værktøj, Bygnings art., Snedkeriart., Art. f. Madrasf., Art. f. Installer
Aarhus Æskefabrik ved H Jensen N-Allé 81 459.	Æskefabrikker, Litogr. Anstalter
Aarhusbugtens Dampskibsselskab, Akts. Havnen 129 & 2660.	Dampskibsekspeditioner og Dampskibsselsk.
Aarslev S L Østerg. 3 4270	Glamestre
Aarup H Frederiks Allé 38, 40 2986.	Snedkere
Abel Leonard Guldsmædg. 2 154	Gartnere, Blomsterhandlere

Forretningsnavn og Adresse	Se Fagregistret under
Abildgaard-Stabell Købmd. Grønneg. 71 11621	
Abrahamsen J P Vesterg. 52 112419 . . . . .	Vægte
Adamsen A, Kongsvang 112822 . . . . .	Maskinsnedkerier og Savv.
Adamsen A E Købmd, Sjællandsg. 103 11269	
Adamsen P Vesterg. 48 11410 . . . . .	Olieraff. og -imp.
Adler Cykle Akts., Udsalg for Aarhus J I Jensen Bispetorv 11508	
Adler F Fredensg. 39 113910 & 4510 . . . . .	Maskinforhdl.
Adelstrøm I C & Co. Graven 23. 25 11565	Skotojsfabrikker
Adolphsen J P Odenseg. 35 112053 . . . . .	Murermestre
Afholdsdagbladet Frederiksg. I 114500 & 1033	Aviser (Odense)
Alfast V Købmd. Ryesg. 47 11286	
Alstrup J A Studsg. 5, 7 113700 . . . . .	Læderhdl. Vinduesglas
	{ Maskinfabrikker, Træbearbejdningsmaskiner
Amstrup A Mejljg. 32, 34 112979 . . . . .	
Andelsbank, Den danske, A. m. b. A. st. Torv 7 113088, Stats 1139 . . . . .	Banker, Incasso
<b>ANDELSBLADET</b> , Christiansg. 24 111510	Aviser II
Andersen A Frederiksg. 27 111589 . . . . .	Bogbindere
Andersen A Nørreg. 22 111773 . . . . .	Ostefabr. og Oste en gros
Andersen A (Revisionskontoret) Rosensg. 24 11834 & 4686	Revisorer
Andersen Abraham Aagade 9 113408 . . . . .	Herrekviperingshdl.
Andersen A M Købmd. Niels Ebbesens V. 137 114537	
Andersen Anders Guldsmedg. 42 111276 . . . . .	Skræddere
Andersen Anders & Co.'s Eff. Vesterg. 45 111705 . . . . .	{ Maskinforhdl. Landbrugsmaskiner, Foderstoffer
Andersen Anton Wilstersg. 12 111485 . . . . .	Trævarefabr.
Andersen Anton M Frederiks Allé 111 113136 . . . . .	Boghdl.
Andersen A P Frederiks Allé 111 113313	Murermestre
Andersen Carl Købmd. Paaborgg. 10 112950	
Andersen Carl & Co. Marstrandsg. 21 114326	Maskinsnedkerier og Savv.
Andersen's C C Væveriudsalg Sct. Clemens Torv 3, 4 11104 & 2816	
Andersen C F Montanag. 3 112563 . . . . .	Smede
Andersen Emil, se Jydsk Auto Børs	
Andersen ER Købmd. Dannebrogsg. 8 112529	
Andersen Frederik Blomsterhdl. Bruunsg. 60 111912	
Andersen Fr. N-Allé 55 114868 . . . . .	Sæbeudsalg
Andersen Hans Grønningen 1 114563 . . . . .	Bagere
Andersen Hans Blegdammen 6 111832 . . . . .	Tapiserere
Andersen Hans, Studsg. 52 112037 . . . . .	Trikotagehdl.
Andersen I M Nordre Mole 113179 . . . . .	Fiskehandlere
Andersen J Sønderg. 64 113103 . . . . .	Bogbindere
Andersen J Aug. (Søndergades Apotek) Sønderg. 40 111911 . . . . .	Apotekere
Andersen J Chr. Købmd. Lollandsg. 48 113353	
Andersen Jens Samsøg. 80 111614 . . . . .	Bagere
Andersen Jens, Steen Billes G. 7 11723 . . . . .	Farverier
Andersen Jens Studsgade 4 115090 . . . . .	Skomagere
Andersen J P Købmd. Dalgas-Avenue 9 111285	
Andersen J P & Co. Frederiks Allé 50-54 112387 & 4460 . . . . .	{ Ostefabr. og Oste en gros
Andersen's Jul. Olieforretning og Kitfabrik Studsg. 15 11325 . . . . .	{ Bageri-Art. og -inventar
Andersen Kirstine Bruunsg. 56 114484 . . . . .	Olieraff. og -imp.
Andersen Knud Kriegersv. 23-31 11306 & 2351	Sæbeudsalg
	Træ- og Finerhdl.
<b>ANDERSEN KRISTIAN</b> Fredensg. 23 112524 . . . . .	{ Olieraff. og -imp., Værktøj, Drivrimmeimp., Art. f. Maskinfabr.
Andersen M Vesterport 8 113483 . . . . .	Møbler en gros
Andersen M Fiskerg. 11 111996 . . . . .	Ejendomsmæglere
Andersen M Købmd. Horsensg. 10 112519	
Andersen Marie Studsg. 10 113268 . . . . .	Sæbeudsalg
	Farver, Imp., Kemikalier, Kemiske Fabr., Art. f. Materialister, Krydderier, Droger, Malerart., Bud-dingpulver, Soya og Kulør, Bagepulver
Andersen N, Ø-Møllesti 57 11665 . . . . .	Sukkervarefabrikker
Andersen Peter Kunstdrejer Guldsmedg. 5 111177	
Andersen Poul Paradisg. 14 11623 . . . . .	Trikotagehdl.
Andersen Poul Fiskerg. 83 113042 . . . . .	Drejere
Andersen Rasmus Dronn. Margrethes V. 7 111468 . . . . .	Bagere
Andersen S Guldsmedg. 9 111950 . . . . .	Modeforr.
Andersen Svend Guldsmedg. 18 11182 . . . . .	Trikotagehdl.
Andersen Th. Frederiks Allé 38, 40 112623	Cykler
Andersen Th. Guldsmedg. 7 112593 . . . . .	Sydfrugter en gros
Anderson Chr. Antikvarboghdl. Volden 19, 21 111962	
Anderson Alfred M Kaffehdl. Bruunsg. 17 111066	
Andkjær Severin st. Torv 3 11217 . . . . .	Trikotagehdl.
Andreasen A Købmd. Jægergaardsv. 20 114597	
Andreasen I P Jelmensg. 3 111719 . . . . .	Agentur- og Kommissionsf.
Andreasen M, Hans Broges G. 9 11964 . . . . .	Murermestre
Andreasen H V Frederiksg. 47 111491	Gartnerne
Andreasen N Mejljg. 81 111469 . . . . .	Manufakturhdl.

Forretningsnavn og Adresse	Se Fagregistret under
Andreasen Th. Godthaabsg. 25 114124	Bagere
Aquila, Poul Nielsen Naturaliehdl. st. Torv 10 111011 . . . . .	{ Fugleudstopping, Ammunition, Vaabenhdl., Vaaben, Ag. og en gr., Sports- og Jagtrekv., Naturaliehdl., Skolemateriel
<b>ARBEDJER-SPARE- OG LAANEKASSEN FOR AARHUS OG OMEGN, AKTS.</b> Østerg. 4 11474 . . . . .	Sparekasser
Aros, se Litografisk Anstalt „Aros“	
Arp A Bispetorvet 112844 . . . . .	Blomsterhandlere
Auktionslokalet Sct. Clemens Str. 5 11738 . . . . .	Auktionsforretninger
Auktionslokalet, Nellemann & Thomsen Mejljg. 45 11666 . . . . .	Auktionsforretninger
Automobillageret ved Johannes Nielsen Ryesg. 11 114590 . . . . .	Automobiler
Averhoff Rob. Musikinstrumenthdl. Nørreg. 53 111028	
Baasch & Larsen Vesterg. 49 111829 . . . . .	Smede
Bach Chr. Østboulevard 35 115168 . . . . .	Gartnerne
Bach Kirstine Blomsterhdl. Vesterg. 15 111157	
Bach L C Willomoegs. 16 111669 . . . . .	Tømrermestre
Bach M M Assensg. 30 114980 . . . . .	Elektr. lysinstall.
Badehotellet „Riis Skov“ pr. Riiskov St. 11766 . . . . .	Bade- og Sommerhoteller
Baden Chr. Købmd. Hans Broges G. 17.	
Baer Chr. Kunstdrejer Sønderg. 49 113673	
Baess A & Komp. Graven 23 111003 . . . . .	{ Olieraff. og -imp. Maskin-olier, Tjære, Cylinderolier, Motorolio
Bager Otto Købmd. Ny Munkeg. 4 111492	
Bagerens Rugbrødsfabrik, Akts. Sølystg. 30 11564 & 3350	Brødfabrikker
Bagger's Fr. Møbelfabrik, Akts. Vester-brog. 86 111169 . . . . .	Snedkere
Bak N M, Heibergsg. 32 111220 . . . . .	Murermestre
Balle E Vesterg. 48 111533 . . . . .	Snedkere
<b>BALLE JØRGEN</b> Frederiksg. 32 11269 & 1703	Bødkere, Tønder, Fastager
Balle Jørgen, Frederiksg. 48 112976 . . . . .	Røgerier
Bandholtz P Sønderg. 16 11916 . . . . .	Skomagere
Bang Chr. Skolebakken 5 112040 . . . . .	{ Agentur- og Kommissionsf., Kontorinventar
<b>Bankkontoret i Aarhus, Nationalbankens</b> Filial st. Torv 2 11594, Stats 1129 . . . . .	Banker
Bansmann Chr. O, Hans Broges G. 29 114834 . . . . .	Malermestre
Bardino Carl, Niels Ebbesens V. 116 111456	Smede, Træskoringe
Bartels J, Harald Skovbys G. 3 11207 . . . . .	Fiskehandlere
Baune Joh. & Co. Købmd. en gros Rosensg. 28 1117 & 4700 Telegramadr. „Baune“ Etableret 1876 . . . . .	Smøreksportherer
Baunsgaard P, Mathias M Andersen & Co. Nørrebrog. 6 11176, 177 & 1376	
Bayer's Albert Forlag, Jydsk Forlagsfor-retning Mejljg. 20 11572 . . . . .	Bogforlag
Bayer Fr. Overretssagf. & Peder Eeg Kannikeg. 1 11537 . . . . .	Sagførere
Bech Carl C, Christiansg. 29 111327 . . . . .	Skræddere
Bech N S Grønneg. 6 113565 . . . . .	Arkitekter
Bech O Samsøg. 22 112143 . . . . .	Murermestre
Becker M E Odenseg. 25 112581 . . . . .	Bagere
Bechmann & Jørgensen Østboulevard 5 111443 . . . . .	Kontrolforr. (Kbhvn.)
Bendixen Bentin Mejljg. 80 113639 . . . . .	Tømrermestre
Bendixen Carl Helgenæsg. 1 11859 . . . . .	Tømrermestre
Bendixen N Frederiks Allé 96 11220 . . . . .	Malermestre
Bengtson Henning Købmd. Frederiks Allé 172 112083	
<b>BENNETT'S REJSEBUREAU</b> 114661 & 4662	Rejsebur. (Kbhvn.)
Berendsen Sophus, Akts. Jydsk Afdeling Kannikeg. 18 11118 . . . . .	Jern
Berentzen F Volden 2 112718 . . . . .	Glarmestre
Berg Aage Toldkammerbygningen 11743 . . . . .	Toldklarere, Speditører
Berg Carl R Frederiksg. 81 111129 . . . . .	Sadelmagere
Berg J H Nørreg. 26 115299 . . . . .	Møbeludsalg
Bergmann E & Senner Gl. Toldbod 1183, 1983 & 4247 . . . . .	Dampskibsekspeditioner
Bergmann, Smith & Co. Mindebrog. 1 111901, Stats 1113 . . . . .	Mæglere
Berliner Eksporth Magasin, Kroendahl Im-port Forretning, Akts. Sønderg. 51 115000	
Bernhardt C Rosenkrantzg. 14 114614 . . . . .	Galanterivarer en gros
Bertelsen Carl & Co. Købmd. en gros. Mejljg. 7 114310, 4311 & 4312 . . . . .	Murermestre
Bertelsen Carl J Borgporten 114598 & 4599	Kolonial
Berthelsen & Nielsen, N-Allé 62 115079 . . . . .	Kul
Birch Anton Frederiksg. 50 111124 . . . . .	Kemiske Fabrikker
Birk's Polstermøbelabrik 112329 . . . . .	Trikotagehdl.
	Møbler en gros
Birkedal Hansen & I P Jensen Bruunsg. 40 114850, 2126 & 1362 . . . . .	{ Landbrugsmærk., Mejeri-anl. og -mask., Motorpløve, Olieraff. og -imp.
Birthing J, Frederiks Allé 62 11607 . . . . .	Borde, Møbelstel
Bischoff C Fiskerg. 48, 50 111731 . . . . .	Smede
Biscuitfabrikken Kongsvang ved N Hansen 112735 . . . . .	Biscuitfabr.

Forretningsnavn og Adresse	Se Fagregistret under
Blach Chr. Vesterg. 26 3255	Maskinforhandlere
Blomsterhallen ved Valdemar Helms-Petersen Rosensg. 30 917 & 918	{ Art. f. Blomsterhdl., Blomster en gr.
Bøssens Carl A Boghandel Sønderg. 22 709	Boghdl.
Boiesen R N Skovvange 653	Gartnere
Bojesen Holger Mejljg. 24 1793	Gartnere
<b>BONDE K &amp; Co.</b> Frederiksg. 75 3441	
Telegramadr. „Garantiforr.“	Frø, Markfrø
Bonnerup R Købmd. Dalgas-Avenue 17 830	
Bonnez V Bruunsg. 35 1670	Blikkenslagere
Borch's Olaf Jydske Filial Kystv. 51 3736	Skrivemaskiner
Boreas, Akts. Grønneg. 42 38	Jernstøberier, Maskinfabr.
Borggreen N C Ny Munkeg. 67 1113	Murermestre
Borno Ove Grønneg. 6 1733	Arkitekter, Møbelarkitekter
Bork Johs. Købmd. Vesterbro 8 4699 & 4784 Telegramadr. „Exportbork.“	Kaffeimp., Te en gr. Huder og Skind
Borum O Vesterg. 51 112	Elektr. Lysinstallation
Borup P H, N-Allé 18 1574	
Borup S H Agentur- & Kommissionsforr. Aagade 1 2269	Assuranceforr.
Bothmann H Sjællandsg. 71 620	Bagere
Boye Chr. Studsg. 68 394	Vinhandlere
Boye Johanne, Set. Clemens T. 17 923	Trikotagehdl.
Boysen A Bülowsg. 63 2787	Malermestre
<b>Brabrand Trælshandel, Akts. Brabrand</b> Aarhus 1830 & Brabrand 152	Træl- og Tømmerhdl.
Brabrand-Jensen & Co., Akts. Fredensg. 39 2612	
Brabrand Jensen M, Set. Poul's Kirkepl. 14 1603	{ Sports- og Jagtrekvisitter
Brammer P H, Akts. Mejljg. 46 3664 & 5133	{ Bindegarn en gr., Seilgarn en gr.
Brandt H H Købmd. Studsg. 35 228	Fisk en gros
Brandt Mikkel, Frederiksg. 73 717	{ Korn, Gødning, kunstig, Foderstoffer
Brøch R O Brammerg. 18 2989	Snedkere
Brockelmann's Vilh. Tapet- og Farvehdl. Jægergaardsv. 54 2725	Agentur- og Kommissionsf. Malermestre, Farvehdl., Tapethdl.
<b>BROGE HANS &amp; CO.</b> Købmd. engros Mindeg. 8 3077, Telegramadr. „Brogé“. Grundlagt 1847.	Kul, Raajern, Koks og Cinders, Mel en gros, Smør en gros, Margarine en gros
Broløs L Mejljg. 75 4033	Briketter, Brænde
Broman R B Schleppegrellsg. 16 4083	Fiskehandlere
Brummerstedt E Guldmedg. 3 1151	Murermestre
Brunn & Sørensen Ingeniørkontor Kannikeg. 18 4364, 4362 & 4363	{ Boghdl., Kontorart., Lyskopipapir, Tegnekv. Ingeniører, Elektr. Lysinst., Varme- og Ventilationsapp. og -anl., Sanitære Anl., Vaskerianl., Badeinstall.
Bryggeriet Ceres Vesterbro 69 27 & 1001, Stats 7 Telegramadr. „Ceres“	Bryggerier
Brøbeck S I Sønderg. 39, 41 4687	Urnagere
Brøchner & Rose Grønland 17 49	Agentur- og Kommissionsf.
Brøndum M V Sønderg. 1 724	Ingeniører
Buch P D Ryesg. 12 647	Stempelfabr.
Buchardt O A Skovv. 115 2901	Malermestre
Buchreitz M, Tangen 4 1244	Glarimestre
<b>BUCHTRUP P A</b> Kolonial- & Delikatesseshdl. kgl. Hof-Leverandør Sønderg. 46 64 & 65	
<b>BUCHTRUP'S ANNOUNCE-BUREAU</b> Sønderg. 44 1166, 1167 & 1168.	{ Annoncebur., Reklamebur., Maskinafskrivningsbur.
<b>BUCHTRUP'S REPRODUKTIONSANSTALT</b> Aarhus Clichéfabrik 911	{ Reproduktionsanstalter, Clichéer
Buchtrup Søren Bruunsg. 49 243	Manufakturhdl.
Budtz Chr. Friis Frederiksg. 57 3787	Snedkere
Budtz Müller's Eff. Sønderg. 20 2680	Fotografiske Art.
Bugge NA Købmd. Set. Poul's Kirkepl. 16 460	
Buhl O J Set. Poul's Kirkepl. 16 1401	Murermestre
Buncke H W Borgporten 2400	Modeforr.
Burde Joseph W Studsg. 39 1427	Glarimestre
Bursche I C Guldsmedg. 27 462	Manufakturvarer en gros
Buus' Alfred Eff. Holger Christensen Ryesg. 2 4917 & 4918	{ Isenkrammere, Værktøj, Elektr. Lysinstall., Art. f. Manufakturhdl.
Byberg Brødrene Immervad 1 1398	Smede
Byghalle August Frederiksg. 4 1598	Gartnere
Bærentsen Chr. Nørreg. 1 2307	Bogbindere
Bøgh E Fiskerg. 3 684	Skomagere
Bomler Jørgen Sønderg. 17 695	
Børnens Beklædnings Salon 1. Torv 6 A 3600	
Bestrup Sigvald Ryesg. 11 358	Assuranceforr.
Böttiger Emil Mejljg. 16 3319	{ Anlæggsgartnere, Arkitekter, Haverarkitekter
Camin E Frederiksg. 24 3992	Billedskærere
Carlsen A Høilund Bropalæ 1347	{ Bygningsart., Linoleumsuds., Voksdugsuds., Stuk- kurtfabr.
Carlsen O Grønneg. 68 4559	Snedkere
Carlsen P Frederiksg. 17 609	Sæbefabrikker
Carstens & Frederiksen's Møbel- og Stel- fabrik, Akts. Frederiksg. 78 2310	Møbelstel
Caspersen Brødrene Ryesg. 9 4148 & 4149, Stats 35	Pianofabrikanter
Cederstrøm N J Set. Clemens Torv 10 856	Skræddere
Central Hotel Aarhus Ryesg. 34 222 & 350	Hoteller
Chalet Th. Falstersg. 33 A	Malermestre

Forretningsnavn og Adresse	Se Fagregistret under
<b>CHOKOLADEFABRIKEN ELVIRASMINDE</b> Klosterg. 34 314 & 1094	{ Chokoladefbr., Sukkervarer, Cacaopulver, Konfekturer
Christensen A Hjelmeng. 8 3896	Snedkere
Christensen Alfred Louisg. 34 1920	Malermestre
Christensen Alfred Sønderg. 26, 28 528	Manufakturhdl.
Christensen Andr. Overretssagf. 365	Sagførere, Incasso
Christensen Anthon, Akts. Frederiksg. 33 3236 & 4036	Børnekonfektion en gros
Christensen Anton Frederiksg. 7 1206	Skomagere
Christensen Axel Østerg. 27 1723	Barber- og Friser-Art.
Christensen Carl Set. Poul's Kirkepl. 9 1029	Bagere
Christensen Chr. Mejljg. 41 4308	Gartnere
Christensen Chr. Graven 27 747	Bogbindere
Christensen Chr. Sten- og Billedhugger Etabl. Frederiksg. 26-30 720	{ Stenhugger, Gravmonum., Marmor og Marmorvarer
Christensen Chr. Frederiksg. 78 1071	Barnevogne
Christensen Chr. V Studsg. 29 3060	{ Kul, Sanitetsart., Jernrør, Koks og Cinders, Sejl- og Motorskibssolsk.
Christensen C M Frederiksg. 60 1508	Skræddere
Christensen Ejnar Materialhdl. Faaborgg. 19 2751	
Christensen Ejnar Dannebrogsg. 19 2395	Røgerier
Christensen F, Tangen 17 2277	Naalemagere
Christensen F Wilsterg. 23 4051	Tømrermestre
Christensen's FN Enke Østerg. 1 2008	Blikkenslagere
Christensen Georg Nørreg. 55 2606	Isenkrammere
Christensen H Aagade 25 1076	Fiskehandlere
Christensen H Frederiksg. 34, 36 3949	Billedskærere
Christensen Hans Skolegde 4, 6 553	Hørreokviperingeshdl.
Christensen Hans Købmd. Mejljg. 85 1333	
Christensen Holger Sønderg. 40, 42 241	Sagførere
Christensen Holger, Alfred Buus' Eff. Ryesg. 2 4917 & 4918	Isenkrammere, Værktøj
Christensen I M Helgenesg. 8 5027	Stukkaturfabr.
Christensen J Ny Munkeg. 79 2918	Ejendomsmdl.
Christensen J Set. Poul's Kirkepl. 14 602	Tømrermestre
Christensen J Lollandsg. 71 2486	Entrepenører
Christensen J C Kannikeg. 10 929	Klædehdl., Skræddere
Christensen Jens Købmd. Vesterg. 49 4927	
Christensen & Jensen Sønderg. 40, 42 241	Sagførere
Christensen J H Aagade 89 3380	Murermestre
Christensen J P Falstersg. 29 439	Murermestre
Christensen K M Klosterg. 6 4094	Tagpapdækkere
Christensen L, Graven 18, 20 590	Varme- og Ventilationsapp.
Christensen M Bogensg. 11 2505	Murermestre
Christensen Marinus Købmd. Fredensg. 20 210 & 953	
Christensen & Nielsen Vesterg. 48 3378 & 3379 Telegramadr. „Brick“	{ Bygningsart., Carbolineum, Cement, Gips, Gulvfliser, Hdfaste Materialier, Lerrer, Skifer, Tagstensforh., Vægfliser
Christensen N P Bülowsg. 66 4150	Murermestre
Christensen O A Sønderg. 60 4054	Broderihdl.
Christensen P, Holbergsg. 37 1527	Murermestre
Christensen Paul Rosenkrantzg. 23 3281	Cykler, Automobiltilbeh.
Christensen S Mejljg. 87 3391	Gartnere
Christensen S Jægergaardsv. 45 4489	Gartnere
Christensen S E Trøjborgv. 30 4722	Manufakturhdl.
Christensen S Møller Papirhdl. Jægergaardsv. 58 1432	
Christensen Søstre Nørreg. 20 3524	Trikotagehdl.
<b>CHRISTIANI &amp; NIELSEN</b> Ryesg. 23 1110 & 1035 Telegramadr. „Jernbeton“	{ Ingeniører, Jernbetonkonstruktioner, Monierkonstr., Entrepenører
Christiansbjerg Mølle og Brødfabrik Niels Ebbesens V. 144 419	Brødfabrikker
Christiansen A Købmd. Rosensg. 34 2289	
Christiansen Anton Frederiksg. 1 2823	Snedkere
Christiansen Axel & Co. Ryesg. 23 3486	Agentur- og Kommissionsf.
Christiansen & Brusen, Akts. Frederiksg. 2 1429	Snedkere
Christiansen C A Kaløg. 1 1222	Tømrermestre
Christiansen's H C, Filial Akts. Guldsmedg. 33 3315 & 3715	
Christiansen N C Vesterbrog. 64 2230	Automobiler
Christiansen N L Ryesg. 7 1909	Tømrermestre
Christiansen Oscar Møllegaarden 4188	Murermestre
Christiansen Peter Bruunsg. 1 3691	Reproduktionsanst., Clichéer
Christiansen P S & Co. Guldsmedg. 23 438	Skræddere
Christiansen W S Assensg. 26 4611 & 4612, Stats 41	Litograf. Anstalter
Christoffersen E Sjællandsg. 40 2885	{ Agenturforr., Olieraff. og -inp., Korn, Kul
Christoffersen H S Fiskerg. 102 4158	Malermestre
Clausen Alfred, N-Allé 61 824	Skibsbyggerier
Clausen Jørgen, Akts. st. Torv 7 3414	{ Maskinforh., Landbrugsml., Plove og Plovgoods, Art. f. Snede
Clausen K E Studsg. 7 2837	Manufakturhdl.
Clausen P Hayne 5132	Sadelmagere
Clausen P Frimodt st. Torv 7 841	Fiskehdl.
Clemens-Trykkeriet Skoleg. 7 641	Arkitekter
Clemensen C P, Set. Poul's Kirkepl. 2 1175	Bogtrykkerier
Cohrt Poul 1720	Murermestre
	Agentur- og Kommissionsf., Lokomotiver, Smødegods, Raajern, Jernbanemateriel, Staalstøbegods



Forretningsnavn og Adresse	Se Fagregistret under	Forretningsnavn og Adresse	Se Fagregistret under
Co-operative Wholesale Society, Ltd. Sect. Olfus G. 1 1 321 & 2048, Stats 1 33 . . .	Smøreksporthører	<b>DANSKE TRÆLASTKOMPAGNI, DET AKTS.</b> Vesterbros Torv 1 87, 88 & 89, Stats 16 Teleqramadr., Trælasthandelen . . .	Trælast- og Tommerhdl., Cement, Tagpapforhdl.
Cortsen & Jacobsen Havneg. 2 1 215 . . .	Kolonial	Daugberg Chr. Guldsmedg 33 1 1624 . . .	Murermestre
Crome & Goldschmidt og Horsens Tugthuis Udsalg ved Axel Larsen Sect. Clemens Torv 8 A 1 1848 & 1849 . . .	Manufakturhdl.	<b>DAVIDSEN GØSTA</b> Hjelmensg. 4B 1 4296 priv. 1 4297 . . .	Trikotagefabr.
<b>DAHL BRØDRENE</b> , Jydsk Afdeling Grønneg. 56 1 3072, Stats 1 28 Telegramadr. „Brødrenedah. . . . .	Jernrør, Pumper, Sanitetsart., Gasmaalere, Art. f. Gas- og Vandm., Drivremme, Blikplader, Zinkplader, Badekar, Badeovne, Vandklosetter, Metaller, Vandmaalere, Bygningsartikler, Værktøj, Art. f. Maskinfabr., Maskinpakn.	Davidsen P Skovvangsv. 232 1 3054 . . .	Tomrermestre
Dahl Sophus Banegaardsg. 37 1 2757 & 2969	Møbler en gros	De mindre Landejendomsbesidderes Brandforsikringsforening for Bygninger og andre faste Ejendele i Nørrejylland, Sønderg. 11 1 657 . . .	Brandforsikringssselskaber
<b>DAL H A</b> Overretssagf. Østerg. 4 1 254, 255 & priv. 1 256 . . .	Sagførere, Incasso	De mindre Landejendomsbesidderes Brandforsikringsforening for rørlig Ejendom i Nørrejylland, Sønderg. 11 1 657 . . .	Brandforsikringssselskaber
Dalhoff Larsen S, Høegh Guldbergs G. 67 1 393 . . .	Cementvarer, Grsborde, Terrazzo, Stenhuggerier	Deleuran Soph. st. Torv 5 1 169 . . . . .	Elektr. Lysinstall., Art. f. Lægar
Dalsgaard F, Skolebakken 5 1 1505 . . .	Tomrermestre	Demokraten Østerg. 46 1 Eksp. 340, Red. 642 & 4242 Sæteri 1356, Stats 1 42 . . . . .	Aviser, Bogtrykkerier
Dam Johansen I. Torv 4 1 837, priv. 1 1668	Sagførere, Incasso	Diederichsen L Chr. N-Allé 86 1 1641 . . .	Havearkitekter
Dambmann Heinr. Fabrikant Ryeg. 6 1 714	Linoleum	Dinesen E Mejlg. 12 1 1317 . . . . .	Glarimestre
Dangaard's P I Fabriker Orla Lehmanns Allé 12 1 978 & 4754 . . .	Rammefabr.	Djurslands Kalkværk, Akts., N-Allé 68, 70 1 322	Kalkværker
<b>DANALITH DANSK JERNBETONKONSTRUKTIONS CO., AKTS.</b> tidligere Dansk Beton-Bjælke Co. Sønderg. 7 1 2481 Telegramadr. „Danalith“ . . . . .	Jernbetonkonstruktioner (Kbhvn.)	Dochedahl-Petersen Kammekg. 12 1 4428	Herreekviperingshdl.
Danielsen J Chr., Akts. Mindeg. 10 1 3815	Vinhandlere	Drewsen Otto Mejlg. 2 1 3085 & 3086 . . .	Cyklar en gr., Elektr. Belysningsart., Elektr. Lysinst., Art. f., Motorcykletilbehør, Automobiltilbehør
<b>DANISH COMMERCIAL CO., THE, AKTS.</b> Havneg. 22 1 4860	Jernstøberier, Maskinfabr., Værktøjsmask.	<b>DREYER FR.</b> Købmd. en gros Dynkarken 39 1 131 & 2817, Telegramadr. „Dreyer“ . . .	Markfrø, Frø
<b>DANISH MACHINE COMPANY'S FABRIKS- AFDELING, AKTS.</b> , Postadr. Aabyhøj 1 1623	Brandforsikring,	Durup Svend Skolebakken 7 1 4131 . . . . .	Kaffeimp. og Kaffebr., Te en gros, Cacaopulver
Danmarks Forsikrings-Anstalt, Akts. Mørskg. 1 1 4144 . . . . .	Hesteskosømfabriker	Dybdahl Pedersen Borgporten 18 1 1243	Pianoforhandlere
Danmarks Hesteskosømfabrik Vesterg. 21 1 115 . . . . .	Gødning, kunstig	Dyhr A Mindeg. 14 . . . . .	Rebsslagere
<b>DANSK ANDELS GØDNINGSFORRETNING</b> Mejlg. 55 1 4604 & 4605, Stats 1 37 Telegramadr. „Andelsgødning“ . . . . .	Kul	Dyhr J C & Co. Graven 10 1 4 & 4087	Flyttekspeditioner
Dansk Andels Kulforretning Skolebakken 17 1 3883, Stats 1 38, Telegramadr. „Andelskul“	Æg	Dyhrberg N C Vesterg. 18 1 2043 . . . . .	Skomagere
Dansk Andels Ægexport Nørrebrog. 3 1 883	Betonstøberier	Dynamo, Akts. Frederiksg. 42 1 4201 & 4202 . . . . .	Dynamoer
Dansk Betonvarefabrik, Akts. Rosensg. 28 1 179 . . . . .	Kammerjægere	Dynesen's Jens Efff., Chr. Riis, Skoleg. 21 1 172	Vinhandlere, Te en gros
Dansk Desinfektionskompagni ved L Lind Sønderg. 20 1 2745 . . . . .	Fornikling	Dyrlund N C Sønderg. 1 A 1 2536 . . . . .	Broderihdl.
Dansk Elektro-Forniklingsanstalt, Alf. Mikelsen Nørreg. 18, 20 1 2829 . . . . .	Kul	Ebbesen H Andersen Sønderg. 47 1 1583	Prospektkort en gros
Dansk Eng. lsk Kul-Import, Akts. Østerg. 7 1 2229 . . . . .	Cykleassurance, Glasforsikringssselsk., Indbrudsforsikringssselsk.	Edsberg I O Ryeg. 10 1 1098 . . . . .	Mekanikere
Dansk Forsikringsaktieselskab Hamlet Ryeg. 25 1 475 . . . . .	Stormskadeforsikring	Ehrenreich Peter, Bruunsg. 34 1 757 . . . . .	Isekræmmere
Dansk Forsikringsforening mod Stormskade Bropalæ Sect. Clemens T. 17 1 957 & 4057	Gardinstænger	Ekenberg N Kystv. 57 1 3765 . . . . .	Agentur- og Kommissionsf., Kodekstrakt, Toiletart. en gr., Parfumer en gr., Sæbe-fabr.
Dansk Gardinstang-Fabrik, Akts. Ny Munkeg. 3 1 4757 . . . . .	Kuglelejer, Remskiver, Vognfabrikationsart, Transmissioner, Tandhjul	Eksporthagernes Tarmrenseri ved Harald Nisted Sønderg. 36 A 1 494 . . . . .	Tarmrenserier og Tarmhdl.
Dansk Kjøle- og Blusefabrik I. Torv 4 1 2834	Maskinforhdl., Landbrugs-mask.	Elgaard Th. Marstrandsg. 17 1 444 . . . . .	Kolonial
<b>DANSK KUGLELEJE AKTIESELSKAB S K F</b> Filial Kontor Mejlg. 39 1 4844 Telegramadr. „Kugleleje“ . . . . .	Isoleringsmateriale	Elikofer Ferd. Guldsmedg. 17 1 1896 . . . . .	Fiskehandlere
Dansk Maskinlager, Akts. Sønderg. 20 1 4833 . . . . .	Snedkere	Elling Chr. Købmd. Vesterbrog. 70 1 1779	Spaankurve
Dansk Myremalm & Kieselguhr Fabrikker Nørreg. 42 1 2258 . . . . .	Skolemateriel	Elmose Sophus Frederiks Allé 64 1 1320	Tomrermestre
Dansk Møbel-fabrik ved Chr. Mehlsen Holbergsg. 4 1 5095 . . . . .	Svovlsyre (Kbhvn.)	Elsborg N C Trøjborgv. 52 1 3497 . . . . .	Konditorier
Dansk Naale- & Traadvarefabrik ved H E Eriksen Ryeg. 23 . . . . .	Sygeplejebureauer	Emmery J Guldsmedg. 24, 26 1 194 . . . . .	Snedkere
Dansk Skole-Forlag Skoleg. 7 1 1961 . . . . .	Trævarefabr., Legetøj en gros	Enemark K Mejlg. 74 1 3741 . . . . .	
Dansk Svovlsyre- & Superphosphat Fabrik, Akts. Havneg. 22 1 352, 1713 & 2566 . . . . .	Gødning, kunstig (Kbhvn.)	Enevoldsen S Papirhdl. Jægergaardsv. 65	
Dansk Sygeplejersaads Sygeplejebureau Skolebakken 11 1 2938 . . . . .	Petroleum	Engberg Chr. Købmd. Schleppegrellsg. 28 1 869 . . . . .	
Dansk Textil-Lager, Holger Larsen Borgporten 1 4465 & 4466 . . . . .	Smøreksporthører	Engel I Montanag. 29 1 1218 . . . . .	Snedkere
Dansk Trævareindustri ved S Jakobsen Jægergaardsv. 14 1 4225 . . . . .	Maskinfabrikker, Mejeri-anlæg og Mejerimaskiner	Engelsen Johan Falstersg. 32 1 2939 . . . . .	Malermestre
Danske Gødningsselskabet, Det. Havneg. 22 1 352, 1713 & 2566 . . . . .	Mælkeeksport	Engelsk Beklædnings-Magasin, Peter Friis Østerg. 1 1 1372 . . . . .	Herreekviperingshdl.
Danske Lægers og Dyrslægers Motorforsikring, Akts. Skoleg. 9 1 40 . . . . .	Petroleum	Engelsted Waldemar Agenturforr. Fredensg. 18 1 3396 . . . . .	
Danske Mejeriers Andels-Smøreksporthøring (Danish Dairies) Havnepakhuset 1 4449, Stats 1 34 . . . . .	Smøreksporthører	Eppler M E Købmd. Nørreg. 25 1 3491	
Danske Mejeriers Maskinfabrik, De, Akts. Mejlg. 21, 23 1 2715 . . . . .	Maskinfabrikker, Mejeri-anlæg og Mejerimaskiner	Ernardi H M Havneg. 24, 26 1 867 & 2231	Kul
Danske Mejeriforeningers Mælke-Eksporthandel & Aftapperi Aarhus, Det. ved Brødrene Justesen, Trøjborg 1 1884 & 1885, Stats 1 47 . . . . .	Petroleum	Erichsen Katie Nørreg. 30 1 1899 . . . . .	Modeforr.
<b>DANSKE SPRIT-FABRIKKER, DE, AKTS.</b> Mejlg. 67-69 1 5 & 2855 Telegramadr. „Sprit“	Sprit	Erichsen P H & Son Studsg. 2, 4 1 540 . . . . .	Manufakturhdl.



Forretningsnavn og Adresse	Se Fagregistret under	Forretningsnavn og Adresse	Se Fagregistret under
Fischer Alfred & Co. Sønderg. 23, 25 212	Skrivemask., Kontorinventar, Regnemask., Skrivemaskinetilbehør	Fønss H, Hans Broges G. 27 3364. . . . .	Gartnere
Fiskernes Fællessalg Havneg. 24, 26 4982		Fisk en gros	Fønss Willum Guldsmædg. 24, 26 1442 . . . . .
Flach's Carl Læderfabrik, Akts. Fiskerg. 51 307	Læderhdl.	GAMMEL & HOLM PEDERSEN Frederiksg. 77 1449 . . . . .	{ Snedkere, Ufurniturer, Kontorinventar }
Plentje W, Iver, Hvittfeldts G. 2 4059	Murermestre	Gammelgaard Peter Søgade 2 1156. . . . .	Børstenbindere
Flindt L Sønderg. 43 B 2510 . . . . .	Gartnere	Gander Charles A Købmd. Vesterg. 64 2134	Bogtrykkerier
Flip Centralen ved Axel Kaufmann Ryseg. 32 2537 & 1359	Herreekviperingshdl.	Geertsen Erhard Frederiksg. 65 289 . . . . .	Indbrudsforsikringsselsk. Cementvarer, Bygningsart. Skotøj en gros
Fonnesbech A Borgporten 15 1251 . . . . .	Modeforr.	Geertsen Marius Kystv. 49 993 . . . . .	
Forêt-Cykelager Ryseg. 30 3564 . . . . .	Cykler	Gensidige Tyveriforsikringsselskab „Sct. Clemens“, Det, Sønderg. 11 657 . . . . .	Kontorvarer, Bygningsart. Træltagent og Trælast
Forenede Bogtrykkerier, De, Sønderg. 11 302 & 636	Bogtrykkerier	Gibs- & Cementstøberiet Kongsvang 2336	
Forenede Glasværker, De, Akts. Aarhus Glasværk Ole Romers G. 38-42 497 . . . . .	Glasværker	Gilbe Vilh. Set. Clemensborg 3939 . . . . .	Træltagent og Trælast
Forenede Jernstøberier, De, Akts. (H P Jensen & Co.) Knudrisg. 3 100 . . . . .	Jernstøberier	Gjerulf Johs. st. Torv 3 290 & 291 . . . . .	
<b>FORENEDE JERNSTØBERIER'S FABRIKSUDSALG, DE, Frederiksg. 1 1058</b>	Porcelænsovne, Vægfliser, Støbegods, Fajanceovne, Kaminovne, Kakkeltovne og Komfurer	Glaser J J Skolebakken 11 458 . . . . .	Sagførere
<b>FORENEDE JYSKE FARVERIER &amp; TRIKOTAGEFABRIKKER, DE, AKTS. Hovedkontor i Aarhus Rosensg. 14, 16, 18, 20 388, Telegramadr. „Tricot“ Fabrikker i Aarhus, Esbjerg, Vestbirk, samt Døllerup Mølle. . . . .</b>	Trikotagefabrikker, Garn, Underbeklædning	Glasmusinet ved Chr. Have Immervad 7 3945	Art. f. Blomsterhdl., Blomster, kunst. Manufakturhdl. Elektr. Lysinstall.
<b>FORENEDE JYDSKE PRODUKTFORRETNINGER, DE, AKTS., Set. Olufsg. 2 5004 &amp; 5005 Telegramadr. „Jydskprodukt“ . . . . .</b>	Klude, Ben, Jern, gl., Metaller, gl., Gummil, gl., Heste-, Ko- og Svinehaar, Huder og Skind, Vildtåndskind	Glæsel Edv. A Overretssagf. Vesterg. 6 A 1942 & 4243 . . . . .	Sagførere
Forenede Møbelfabrikker, De, ved Brødr. Søren Nielsen og Jens Nielsen, Frederiksg. 74 1314	Møbler en gros	GNATT'S R EFTF. Nørreg. 33 1666 . . . . .	Art. f. Blomsterhdl., Blomster, kunst. Manufakturhdl. Elektr. Lysinstall.
<b>FORENEDE TEGLVÆRKER VED AARHUS, DE, AKTS. Kont. st. Torv 16 644 . . . . .</b>	Teglværker, Tagstensfabr., Bygningsartikler	Gothenborg Kay N-Allé 51 4084 . . . . .	Malermestre
Forlagstrykkeriet, ved Brødr. Jensen Studsg. 3 4607	Bogtrykkerier	Gottlieb R M Nørreg. 41 2045 & 2784	
Forsikringsaktieselskabet Dana Nørreg. 24 229	Cyklessurance	Grabow Hans Konfektionshdl. I. Torv 2 148 & 503	Sagførere, Incasso (Gartnere)
Forsikrings-Aktieselskabet Hernes Bropalæ 238	Genforsikringsselskaber	Gram H Set. Poul's Kirkepl. 6 1418 . . . . .	
Forsikringsaktieselskabet Jutlandia Guldsmædg. 1 1043 & 4683	Genforsikringsselskaber	GRANDJEAN L C Overretssagf. Ryseg. 18 73 & 4473 . . . . .	Sagførere, Incasso (Gartnere)
Foss Oscar Banegaardsg. 7 2184 . . . . .	Genforsikringsselskaber	Grauert H C, Hans Broges G. 15 3752 . . . . .	Ostefabr. og Oste en gros
Fotorama, Akts. Skoleg. 34 3062, 3063 & 3064	Snedkere	Graugaard P C Guldsmædg. 28 854 . . . . .	
Fotorama's Filmabureau, Akts. Skoleg. 34 3062, 3063 & 3064 . . . . .	Biografteatre	Gredsted's Bureau for moderne Reklame Vesterg. 19 4646 . . . . .	Reklamebur., Annoncebur. (Tobakker og Cigarer, Cigarfabr., Ag. og Imp. Kolonial en gros, Bageriart., Honning, kunstig, Konditoriart.)
Frandsen H A Bruunsg. 25 . . . . .	Filmus, Levende Billeder	Gregersen H Nørreg. 8 477 . . . . .	Malermestre
Frandsen V, S-Allé 48 1096 . . . . .	Urmagere	Grouloff A Christiansg. 26, 28 703 . . . . .	
Frank C Nørrebrog. 2 2912 . . . . .	Vogufabr. og-forhdl.	Grouloff Jens Mejl. 26 58 . . . . .	Blikkonslager
Frank & Petersen Vesterg. 6 B 373 . . . . .	Madrasser	Gryner, Alma Frederiksg. 18 B 5219 . . . . .	
Frederiksbjerg Beklædningsmagasin ved Viggo Meyn, Frederiks Allé 93, 95 3779	Assuranceforr.	Græpel C Sønderg. 66 2811 . . . . .	Modeforr.
Frederiksbjerg Cykle- & Symaskine-Forr. v. O Chr. Olesen Frederiks Allé 98 1024	Herreekviperingshdl. (Cykler, Motorcykler, Symaskineudsalg)	Grønning O, Frederiks Allé 114 A 5041	Sadelmagere
Frederiksbjerg's Fiskehus Frederiks Allé 93 4992	Fiskehandlere	Guldager Helene, Set. Poul's G. 40 A 4971	Trikotagehdl.
Frederiksbjerg's Handskefabrik, F Anderson Bruunsg. 9 2960	Handsker	Guldborg R Nørrebrog. 20 2295 . . . . .	Stukkaturfabr. Malermestre
Frederiksbjerg Kalkværk Silkeborg Laudev. 440	Kalkværker	Guldby Th. Annag. 47 3898 . . . . .	
Frederiksbjerg kontante Manufakturforr., Carl J Jensen Jægergaardsv. 32 698 . . . . .	Manufakturhdl.	Guldsmedgades Varehus ved Wm. Rohweder Guldsmædg. 3 1856 & 1857 . . . . .	Manufakturhdl.
Frederiksbjerg kontante Trikotageforr. ved Carl Svenningsen, Frederiks Allé 127 2405	Trikotagehdl.	Gustavsen's K M Rammehindustri Tværg. 15 4067 . . . . .	
Frederiksbjerg Ostehus, S Boutrup, Frederiks Allé 110 1777	Trikotagehdl.	Gyldendalske Boghandel, Nordisk Forlag, Akts. Boghandelen 435, en gros Lager 4895	Ramme-fabr.
Frederiksbjerg Strømpe-Magasin Frederiks Allé 105 2631	Træltagent og Tommerhdl. Trikotagehdl.	Gyldenstjerne & Co. Frederiksg. 43 3808 . . . . .	
Frederiksbjerg Trælshandel, Akts. Læsseg. 40 970 & 5170 . . . . .	Træltagent og Tommerhdl. Trikotagehdl.	Haand i Haand Aarhus Kontor, P Kastrup Bropalæ 3371	Boghandlere
Frederiksen C Set. Poul's G. 30 3540 . . . . .	Bogtrykkerier	Haandværkernes Adresse-Avis Mørksg. 10	
Frederiksen H E Materialhdl. Hans Broges G. 17 2860	Malermestre	Hafstrøm Otto, N-Allé 21 3452 . . . . .	Bandager
Frederiksen Magnus Mejl. 76 4576 . . . . .	Tommermestre	Hagelskadeforsikringsforeningen for Nørrejylland Mejl. 55 1284 . . . . .	
Frederiksen N A Møls. 5 4467 . . . . .	Jernstøb., Maskinfabr., Lokomotiver, Motorer, Dieselmotorer, Kompressorer, Elektr. Belysningsanl., Sugegasværker og-gasanl., Transmiss., Dampmask., Dampkedelanl., Skibsbygningsmat. og Art. f. Skibsbygg., Elektriske Kraftanlæg, Raatiemotorer	Hagelskadeforsikringsselskabet af 1910, Bropalæ 238 . . . . .	Hagelskadeforsikring
Frederiksen P A Købmd. S-Allé 34 3139	Skomagere	Hald Andreas Frederiksg. 58 4183 . . . . .	
Frederiksen R P Skovvangsv. 4170 . . . . .	Mægler	Hald Hans & Co. Frederiksg. 34, 36 237	Hagelskadeforsikring Skraeddere Agentur- og Kommissionsf. Sagførere
<b>FRIEHS, AKTS. 3030, Telegramadr. „Friehs“ Grundlagt 1854 . . . . .</b>	Sadelmagere	Hald J C Overretssagf. st. Torv 1 4400 & 1426	
Friis Knud D Købmd. Vesterg. 28 193	Arkitekter	Hald P T (Revisionskontoret) Rosensg. 24 834 & 4686 . . . . .	Revisorer
Friis Lauritz Kannikeg. 18 1292 . . . . .	Billedskærere	Halling Johs. Vesterg. 19 114 . . . . .	
Friis Otto Havneg. 2 268 . . . . .	Herreekviperingshdl.	Halling Poul, N-Allé 26 2752 . . . . .	Sadelmagere
Friis Peter Købmd. Marstrandsg. 21	Skomagere	Halvorsen Arnold, Frederiksbjerg Pl. 7 3537	
Friislev A M Frederiksg. 25 2598 . . . . .	Mægler	Halvorsen Johs. (Kroghsgades Cementstøberi) Dannebrogsg. 22 5019 & 5020 . . . . .	Snedkere
Fritz M B Skolebakken 11 1900 . . . . .	Sadelmagere	Hammer Peter Frederiks Allé 43 1136	
Froyst E Mejl. 78 5017 . . . . .	Arkitekter	Hammerich's Carl Eftf., C U Schierup Sønderg. 8 349 & priv. Skaade 24 . . . . .	Malermestre
Frelund-Thomsen Immervad 3 2713 . . . . .	Billedskærere	<b>HAMMERICH L &amp; CO., AKTS. Fredens Torv 12 3479 &amp; 3480 Telegramadr. „Hammerich“ Grundlagt 1855 . . . . .</b>	
	Herreekviperingshdl.	Hammerschmidt A, N-Allé 46 833 . . . . .	Cementvarer
		Handelsbureauet Mercator ved Andreas Kjerulf Jensen Østerg. 1 4031	
		Hansen A P Udstyrsforr. Volden 1 908	Manufakturhdl.
		Hansen Brdr. Nørrebrog. 7 559 . . . . .	
		Hansen Brdr. M & J Frederiksg. 15 1425	Gartnere, Blomsterhdl.
		Hansen C, Vesterbrog. 84 2993 . . . . .	
		Hansen Carl Montanag. 29 2658 . . . . .	Bygningsart., Cement, Lærør, Ildfaste Materialier, Tagstensforhdl., Saltsyre Gravører
		Hansen Cecilie Sønderg. 5 2943 . . . . .	
		Hansen's Chr. Eftf., Hans F Hansen Købmd. I. Torv 1 21	Maskinsnedkerier og Savv. Snedkere
		Hansen F Vesterg. 39 3102 . . . . .	
		Hansen Fritz Købmd. I. Torv 4 1391	Tommermestre Drejere
		Hansen H, Hans Broges G. 39 2341 . . . . .	
		Hansen H Fredensg. 31 1887 . . . . .	Sæbedalsg
		Hansen H Chr. Vesterg. 30 2035 . . . . .	
		Hansen H Chr. & Co. Kloster. 10, 12 44	Materialister & Farvehdl. Cykler
		Hansen H Christian Købmd. Heibergsg. 36 1575	

Forretningsnavn og Adresse	Se Fagregistret under
Hansen H E Frederiksg. 74 1534	Drejere
Hansen H H Jægergaardsv. 88 906	Skræddere
Hansen Hilmér, S-Allé 39 2197	Malermestre
Hansen H K Heegh Guldbergs G. 51 3225	Gas- og Vandm.
Hansen I N Kongsvang 2735	Bagere
Hansen J Vesterg. 20	Urmagere
Hansen J, Sct. Pouls Kirkepl. 12 1120	Ostefabr. og Oste en gros
Hansen J A Guldsmedg. 26 1836	Snedkere
Hansen's Lauritz Polstermøbelfabrik, Akts. Bruusng. 46, 48 1702	Møbler en gros, Møbeludsalg
Hansen's Ludvig Efff., Akts. Galanterihdl. Sønderg. 1 A 489	
Hansen M Købmd. Graven 16 4766	Bagere
Hansen Marinus Schleggelegsg. 10	
Hansen Marthin & Co. Købmd. en gros Studsg. 33 355 & 3455	Kolonial
Hansen N C Mejlj. 82 2795	Skomagere
Hansen N P, N-Allé 33 2463	Tømrermestre
Hansen P Frederiks Allé 122 1580	Blikkenslagere
Hansen P Købmd. Marselisborg Allé 11 628	
Hansen Paul, Akts. Angulø 37 1818	Herrekviperingshdl.
Hansen R Købmd. Hedemangsg. 20 3935	
Hansen S L Købmd. Sjølandsg. 57 205	
Hansen Vald. Kongsvang 3641	Bagere
Hansen Valdemar Følsterg. 6 3922	Malermestre
Hansen Villads Mejlj. 39 2367	Snedkere
Harden Valdemar Sct. Clemensbro 672 & 740	Sagførere
Harder M D st. Torv 1 1457	Skjorteuuds.
Harding-Nielsen N Møllesti 38 2851	Maskinsnedkerier og Savv.
Hartly N C Kannikeg. 1 3672	Ejendomshdl. og -mæglere
Hastø's Pølsefabrik Frederiks Allé 75 1560	Pølsefabr., Blodbudding
Hastøy Marie Papirhdl. Tange 23 1197	
Hass Aage. Bruusng. 33 1400	Boghdl., Kontorart.
Hass E G Sct. Pouls Kirkepl. 15 2441	Cyklar
HASSING MICHAEL Købmd. Skandsen 34 236 & 3716	Agenturforr., Korn, Foderstoffer
Hastrup's Emilie Efff., Anna Worm Hjemmebageri Sct. Pouls G. 14 1868	
Haugaard C P Frederiksg. 37	Drejere
Haugsted C Klosterg. 12 2100	Elektr. Lysinstallation
Havmose L Andersen Grøning. 6 1116	Snedkere
Hedegaard M Købmd. Museumsq. 2 379	
Hedver Chr. Hansen Købmd. S-Allé 40 1547	
HEICKENDORFF'S J L ENKE Nørrebrog. 16 1013 & 2175	Ødkere, Bryggeri-Anlæg og -Artikler
„Heimdal“ Reklamebureau Sønderg. 7 3232 & 3230	Reklamebureauer, Annoncebureauer
Hein Gustav, M Hansen's Efff. Strandv. 32 2250	Urfurniturer og Ure en gr.
Hejrskov J P Jægergaardsv. 29 3172	Smede
HELM-PETERSEN J C & CO. Vesterport 8 1255 & 2110, Telegramadr. „Helm Petersen“	Markfrø, Frø, Blomsterløg, Have- og Markredsk., Bast en gros
Heltborg J Blomsterhdl. Bruusng. 44 93	
Henckel Georg P H Købmd. en gros N-Allé 64 223.	Hørkram en gros
Henriksen Andreas Aagade 23	Bogbindere
Henriksen Anton Munksg. 19 5237	Møbelhdl.
Henriksen Chr. Badstueg. 15	Kobbersmede
Henriksen I Kannikeg. 1 4040	Handsker
Henriksen K C Nørrebrog. 5 2804	Blikkenslagere
Henriksen P, Sct. Pouls Kirkepl. 1724	Gartnerere, Blomsterhdl.
Hermansen A C L Solystg. 41 4665	Isolering
Hermes Ekspres, Akts. Frederiksg. 1 4500	Annoncebureauer
Herrekonfektions-Fabrik ved P Pedersen Christiansg. 24 5102	Herrekonfektion en gros
Hessellund Ernst Sønderg. 5	Boghdl.
Hostbek E Badstueg. 8 1634	Bogtrykkerier
Hetmar Axel O Guldsmedg. 20 3406	Barbermask.
Hildebrandt-Sørensen & Co. Norsg. 9 1569	Kolonial en gros
Himmelstrup & Mosegaard, Hans Broges G. 23 4774	
Hindsberg H Pianouds. Sønderg. 43 2753	Malermestre
Hinge Rasmus D Ornamentblikkenslager Klosterport 9 2709	Pianofabr. (Kbhvn.)
Hingelberg Chr. Vesterg. 3 1203	Guldsmede
Hingelberg Frantz st. Torv 5 1368	Guldsmede
Hirschsprung A M & Sonner's Udsalg, Axel Thorving Ryesg. 8 2296	
Hirsfelt P F Mejlj. 30 4589	Mekanikere
Hjorth Rob. & Co. Studsg. 29 214 & 301	Kolonial, Sydfrugter, Mel, Kaffeimp. og Kaffebr.
Hjortshøj Jacob & Co. Vesterg. 8 122	Agentur- og Kommissionsforr., Assuranceforr.
Hjælland A Munksg. 11 1781	Bagere
Hoff C E Volden 23 880	Skomagere
	Jern, Staalbjælker, Art. f. Arkitekter, Art. f. Murere, Art. f. Tømrere, Art. f. Entrepren., Strækmetal, Staal-skin., Sildebensjern, Bygningsart., Bølgeplader, Art. f. Maskinfabr., Art. f. Smede, Monierjern, Tagbeklædn.
Hofman C & Co. S-Allé 35, 37 1707 & 1727	
Hofmann's Brødrene Møbelfabrik Vesterg. 35 117	Møbeludsalg
Holle Otto Vesterg. 15, 17 116	Bagere

Forretningsnavn og Adresse	Se Fagregistret under
Holm A M Købmd. Willemoesg. 11 3169	
Holm Axel Købmd. Nørreg. 42 1114	
Holm Carl, Sct. Clemens Str. 10 2270	Bogtrykkerier
Holm Chr. Christiansg. 24 1370	Tømrermestre
Holm's R C Efff., H B Hansen Mindeg. 5 1229	Søjl- og Flagmagere, Flag, Posenninger
Holmboe J P Sønderg. 70 2826	Skomagere
Holmark S Vesterg. 12 213	Sagførere, Incasso
Holmgaard C Munksg. 8	Snedkere
Holmstøel V Møller N-Allé 26 1026	Smede
Holst Aage E Bog-, Papir-, Musik- & Kunsthdl. st. Torv 16 312	Boghdl., Kunsthdl.
HOLST A M NIELSEN Østerg. 50 1435 & 2802	Smede, Jernkonstr., Auto-genvejsn., Maskinfabr., Tørrerianl. og -mask., Porcelæn og Glas en gros
Holst & Knudsen Vesterg. 50 3705	Porcelæn og Glas en gros
Holst N & Co. Fredens T. 8 823	Porcelæn en gr., Glas en gr.
Holst's S M Efff. Købmd. en gros S-Allé 1 57 & 3557	Korn, Foderstoffer, Hø og Halm.
HOLST-KNUDSEN C, Jacob Brandt's Efff. 1. Torv 6 16. Privat 3806, Sommer Rieckmann 19	Sagførere, Incasso
Holtzmann H Træhdl. Bølowsq. 24 436	
Hornung & Møller's Pianouds. Sønderg. 7 2331	Pianofabr. (Kbhvn.)
Horsholm Jørgen Nørrebrog. 5 1722	Cyklar
Hotel Dagmar Østerg. 6 3418	Hoteller
Hotel Royal st. Torv 4 10, 11 & 12, Stats 14	Hoteller
Hotel Skandinavien Sct. Clemens Torv 6, 8 1 & 2, Stats 1	Hoteller
Hotel Terminus Ryesg. 3 1610	Hoteller
Hougaard J M Vesterg. 81 1963	Murermestre
Hougaard O Badstueg. 10	Guldsmede
Houlberg's P Efff., D D Vorbeck Klosterg. 1 480	Klædeimp. og -Lagere
Houlberg P jun. Sønderg. 30 1302	Børnekonfektion en gros
HUDE CARL v. d. Vicekonsul Havneg. 24, 26 81 & 82, Stats 3 Telegramadr. „Hude“	Mæglere, Dampskibsekap., Befragtningsag, Havariag.
Husmandshjemmet Frederiksg. 22 3114	Avisor H
Hvid & Evensen, Akts. Kystv. 21 557, Stats 57	Agentur- og Kommissionsf.
Hvid Jens Købmd. Helgenæs. 6 2975	
Hvid Jens, de Mezasv. 8 2041	Murermestre
Hviid R Klosterport 9 852	Murermestre
Hvilsted Arthur Graven 22 392	Livogr. Anst., Papir en gr.
Hvorslev A Guldsmedg. 14	Violinbyggere
Hygum Carl Fiskerg. 100 5386	Træ- og Finerhdl.
Hypotekforeningen for Laan mod sekundær Prioritet i faste Ejendomme i Aarhus Vesterg. 14 1965	Kreditforeninger og Hypotekforeninger
Høg A Juncher Vesterbrog. 92 2886	Skotøjsfabrikker
Høg Anton Studsg. 1 451	Skomagere
Høg Chr. Nørreg. 42 2311 & 5051	Skotøjsfabrikker
Høg-Hansen A Skolebakken 7 1209 & 3006	Arkitekter
Høfding N F Grønland 17 49	Jern
Høiland-Carlson G Nørreg. 55 2900, priv. 242	Revisorer, Mejerirevision
Højmark Gunnar Nørreg. 53 3012 & 3013	Sagførere
Iisager A & Son Mejlj. 20 126	Snedkere, Møbeluds., Buktinsiv., Kontorinv., Tægekistemag.
Ingerdahl M Studsg. 40 1019	Bagere
Ingwersen & Jensen, Sørensen & Johansen's Efff. Ryesg. 49 1057	
Isachsen J Jægergaardsv. 31 2814	Ejendomshdl.
Isfabrikken Godthaab Jægergaardsv. 16 1015 & 593	Sadelmagere
Ishey's I A Speditionsforr. Vesterg. 28 2798	Isværker
Iversen C Graven 5, 7 886	Speditører
Iversen Chr. 1. Torv 2 1295	Smede
Iversen N, Rosenvang 2547	Tømrermestre
Jacobsen Alfred Vesterg. 81 B 3185	Entrepren.
Jacobsen Axel Købmd. Bogensg. 4 2992	Gas- og Vandm.
Jacobsen C Sjællandsg. 93 86	
Jacobsen C Graven 5, 7 886	Gartnerere
Jacobsen Edward Mejlj. 8 3909	Apotekervarer en gros (Kbhvn.)
Jacobsen G Sjællandsg. 88 4791	Murermestre
Jacobsen Hermann E Ryesg. 14 3865	Urmagere
Jacobsen H Friis Volden 9 1174	Urmagere
Jacobsen J Sct. Pouls Kirkepl. 7 2956	Boghdl.
Jacobsen J Købmd. Helgesensg. 14 5295	
Jacobsen Jacob Købmd. Ny Munksg. 54 2472	
Jacobsen Jes 1. Torv 1, 3 3607	Æg
Jacobsen J L, Banegaardsg. 31 2770	Bogtrykkerier
Jacobsen J P Købmd. Samsøg. 100 2932	
Jacobsen Kai Kystv. 23 5341	Møbler en gros, Kurve møbler, Borde
Jacobsen Lauritz Frederiksg. 15 1190	Trævarefabr.
Jacobsen N Odensg. 7 2057	Gartnerere
Jacobsen N Th. & Co. Jyllands Frøhdl., Akts. Sønderg. 68 1564	Markfrø, Blomsterløg, Frø
Jacobsen S Ryesg. 37 1367	Gartnerere
Jafner K Ewaldsg. 23 5225	Tømrermestre
Jakobsen C F Købmd. Mørksq. 5 3670	
Jakobsen N Jægergaardsv. 21	Skræddere

Forretningsnavn og Adresse	Se Fagregistret under
Jarding Julius Nørreg. 53 # 3012 & 3013	Sagførere
<b>JASTER H C, AKTS. Købmd. Mejlg. 18 #</b> 161 & 162 Telegramadr. „Jaster“	Kolonial
Jecophonon ved I P Jensen & Co. Sønderg. 51 # 366 & 1005, Stats # 56.	Bogbindere
Jelsbak Gudrun N-Allé 22 # 2920	Bagere
Jensen A Niels Juels G. 83 # 1677	Bagere
Jensen A C M Ny Munkeg. 32 # 3529	Bagere
Jensen Adolph # 3270	{Isenkram en gr., Kolonial, Tørvestrøelse og Tørvemel
Jensen Alfr. Købmd. en gros Mærksk. 1 # 813 & 4213	Blikvarefabr.
Jensen Ant. Bruunsg. 62 # 1405	Snedkere
Jensen Aug. H Vesterg. 27 # 1797	Bagere
Jensen Brodr. Skoleg. 27 # 1138	Cykler
Jensen C Volden 23 # 5318	Trikotagehdl.
<b>JENSEN CARL Købmd. en gros S-Allé 33 #</b> 140, Stats # 40 Telegramadr. „Schlick“	{Jern, Jernrør, Staalbjælker, Staal, Traadflætning, Traad- stifter, Isenkr. en gros
Jensen Carl, Skovdal # 689	Planteskoler
Jensen Carl Stavangerg. # 761	Tømremestre
Jensen Chr. Guldsmædg. # 1854	Skomagere
Jensen Chr. Frederiks Allé 47 # 654	Bagere
Jensen Chr. Kunsthdl. og Rammeloff. Nørreg. 40 # 3624	
Jensen Chr. Købmd. Hørsensg. 19 # 1815	
Jensen Chr. Købmd. Vesterg. 81 # 3153	
Jensen Chr. Graven # 104	Murermestre
Jensen Chr. Ny Munkeg. 3 # 1063	Snedkere
Jensen Chr. G Heibergsg. 5 # 226	Agentur- og Kommissionsf.
Jensen C L, Hoegh Guldbergs G. 89 # 781	Malermestre
Jensen C V Købmd. Ny Munkeg. 71 # 648	
Jensen Edvard Holbergsg. 5 # 2647	Glasneste
Jensen Fr., Odenseg. 42 # 3498	Malermestre
Jensen Frantz & Son Klosterg. 68 # 232	Vinhandlere
Jensen F W Rysg. 16 # 405	Gartnere
Jensen Georg Købmd. Odenseg. 22 # 901	
Jensen G P Frederiksg. 16	Bagere
Jensen Gunner Østerg. 35 # 1412	Barnevogne
Jensen Hans & Co. Rysg. 1 # 261	{Guld- og Sølvvarer en gros, Art. for Guldsmæde
Jensen Harald Mejlg. 80 # 1235	Isdukkræmmere
Jensen Helene Fenger Falsterg. 2 # 4339	Trikotagehdl.
Jensen I M Dannebrogsg. 12B # 3966	Murermestre
Jensen I M Volden 16 # 3273	Skræddere
Jensen Irgerslev Købmd. Odenseg. 18 # 775	
Jensen J Købmd. Studsg. 21 # 144	
Jensen J, Hoegh Guldbergs G. 47 # 2867	Murermestre
Jensen Jacob Guldsmædg. 1 # 1043	{Assuranceforr., Ulykkesfor- sikringsselskaber
Jensen J Bæk Dronn. Margrethes V. 21 # 3165	Tømremestre
Jensen J C Papirhdl. Frederiksg. 82 # 879	
Jensen J C & Co. Vesterport 8 # 4315	Møbler en gros
Jensen J C A Mejlg. 39 # 4631	Snedkere
Jensen J Chr., Lars Kruses G. 3 # 2470	Tømremestre
Jensen J Chr. Dalgas-Avenue # 19	Murermestre
Jensen Jens, Frederiks Allé 140 # 797	Bødkere
Jensen Jens Skolegyde 4, 6 # 151	Fisk en gros
Jensen Jens Østerg. 20	Mekanikere
Jensen Jens Ny Munkeg. 22 # 4619	Trikotagehdl.
Jensen J F V Sjøllandsg. 92 # 1014	Bagere
Jensen J Henrik, Tangen 8 # 375	Kaffeimp. og Kaffebr.
Jensen J I Bispetorv # 508 Grundlagt 1872	{Cykler, Motorcykler, Syma- skineuds., Automobilrep., Automobiler
Jensen J O Dalgas-Avenue 17 # 2768	Gas- og Vandm.
Jensen & Johnsen Vesterg. 3 # 106	{Tapetghdl., Farvehdl., Gulv- fernis
Jensen J P Nørrebrog. 40 # 454	Gartnere
Jensen J S Frederiksg. 12 # 2431	Snedkere
Jensen J S, Aaby Mark # 2897	Gartnere
Jensen J S Mejlg. 36 # 2830	{Ingeniører, Varme- og Ven- tilationsapp. og -anlæg
Jensen Jørgen Badstueg. 17 # 1163	Bogtrykkerier
Jensen Kristian & Co., Købmd. Mejlg. 89 # 1655	
Jensen Kudahl Falsterg. 14 # 3446	Murermestre
Jensen Lauritz, Ole Rømers G. 7 # 730	Huder og Skind
Jensen Lauritz Mindeg. 10 # 30	Vinhandlere
Jensen L P Købmd. Frederiksbjerg Torv 1	
Jensen M Mølg. 9 # 1499	Murermestre
Jensen M Dyrkarken 1 # 1764	Skibsprovianteringsforr.
Jensen M Mejlg. 38 # 139	Smede
Jensen Magnus & Co. Guldsmædg. 26 # 4220	Kassekontrolapp.
Jensen Marius Kongsvang # 4250	Trikotagehdl.
Jensen Metha Guldsmædg. 42 # 3893	Modelforr.
Jensen N, Haslev # 3706	Gartnere
Jensen N A Grønningen 1 # 4076	Murermestre
Jensen N C Vesterg. 68 # 2366	Røbslagere
Jensen N Chr. Bruunsg. 42 # 2596	{Bernekonfektion en gros, Stofhøndsker en gros
Jensen N L Østerg. 54 # 2398	Snedkere
Jensen N P Sct. Poul's G. 19 # 3576	Bagere
Jensen N Tolstrup Odenseg. 9 # 1521	Bagere
Jensen & Nielsen Kirkegaardsv. 1 # 1379	Stenhuggerier, Gravmonum.
Jensen Ole Frederiksg. 11 # 981	Manufakturhdl.
Jensen O N Marstrandsg. 2 # 2678	Bagere

Forretningsnavn og Adresse	Se Fagregistret under
Jensen P Frederiksg. 44 # 2368	Blikkenslagere
Jensen P Solystg. 55 # 2842	Murermestre
Jensen P Mejlg. 25 # 2103	Trikotagehdl.
Jensen Rasmus Købmd. Hoegh Guldbergs G. 75 # 4819	
Jensen R P & Co. Volden 2, 4 # 3040	Blikkenslagere
Jensen S Studsg. 37 # 3292	Assuranceforr.
Jensen S Købmd. Niels Juels G. 66 # 3593	
Jensen S, Rosenvang # 4935	Murermestre
Jensen S C Farvehdl. Aagade 17 # 1312	Pakfarver
Jensen's & Serensen's Møbelfabrik Hjel- mønsq. 2 # 5236	Møbelfabr.
Jensen Th. Munkog. 17 # 2382	Bogbindere
Jensen Th. Købmd. Grønneq. 70 # 3885	
Jensen Th. J Rosenkrantzg. 14 # 2067	Snedkere
Jensen Valdemar, Vestergades Materialhan- del Vesterg. 39 # 756	
Jensen's Viggo Verdenspatent, Akts. Strandv. 16 # 2437	Art. f. Motorfabr.
Jensen Vilh. Bruunsg. 47 # 968	Snedkere
Jentzsch Oscar Sønderg. 56 # 2046	Buntmagere
Jepsen Chr. Sønderg. 68 # 4445	Trikotagehdl.
Jepsen H Skovv. 6 # 1293	Murermestre
Jepsen J N Havnen # 2162	Fisk en gros
Jespersen Chr. Sjøllandsg. 51 # 3279	Møllebyggerie
Jespersen R N Henrik Pontoppidans G. 16 # 2857	Entrepenører
Jessen A Vesterg. 46 # 1898	Bagere
Jochimsen Georg, Ingerslevs Pl. 4 # 3001	Byggnings- og Ingeniører
Johansen A Frederiksg. 16 # 3150	Elektr. Lyinstallation
Johansen Axel Nørreg. 42 # 3432	Manufakturhdl.
Johansen & Co. Nørreg. 12 # 190	Maskinfabr.
Johansen C Frederiks Allé 92 # 2748	Cykler
Johansen Chr. Munkog. 21 # 324	Bagere
Johansen Christian Nørreg. 53 # 3523	Ostefabr. og Oste en gros
Johansen C V Højbjerg # 1711	Bagere
Johansen I V Købmd. Hans Broges G. 12 # 1698	
Johansen J Tangen 14 # 1525	Gartnere, Blomsterhdl.
Johansen J Dam I. Torv 4 # 837, priv. # 1668	Sagførere, Incasso
Johansen Joh. Bruunsg. 43 # 832	Skræddere
Johansen J P Havneg. 40 # 1968	Skibsprovianteringsforr.
Johansen K O Sch. Poul's G. 4 # 818	Bagere
Johansen Marinus Immervad 2 # 4807 & 4808	Tapethandlere
Johansen Martin Munkog. 8 # 1888	Smede
Johansen Mikael & Son, Hoegh Guldbergs G. 57 # 3368	Agentur- og Kommissions- forr.
<b>JOHANSEN N, AARHUS JERN- OG TRÆ- MØBELSTEL-FABRIK</b> Nørre Allé 66 # 603, 4203 & 4350 Telegramadr. „Jernogtræ“	{Feltsenge, Borde, Hospitals- Art. og Inventar, Jernsenge, Madraser, Møbelstrel, Møb- ler en gr., Stolefabr.
Johansen N J Ingerslevs Pl. 2 # 3494	Bagere
Johansen N P Bruunsg. 41 # 357	Entrepenører
Johnsen E Købmd. Dyrkarken 4 # 1439	
Johnsen Sophus E Havneg. 32 # 2859	Skibsprovianteringsforr.
Johnsen S P Frederiksg. 18	Urmagere
Josephsen S P Mejlg. 20 # 1602	Møbler en gr., Kurvemøbler
Junge N Th. Købmd. Marselisborg Allé 24 # 1572	
Jusjong Chr. Mindeg. 19 # 5273	Bogbindere
Jusjong S Mejlg. 42 # 2393	Malermestre
Justesen Brødrene Købmd. en gros Gl. Told- bod # 141 & 142, Stats # 32	Kolonial
Justesen J Rosenkrantzg. 23 # 2778	Bogbindere
Juul's J C Eff. Mejlg. 19 # 145	Farvefabrikker, Farvehdl.
Juul S M Tordenskjoldsg. 96 # 2876	Tømremestre
Juul-Trane Købmd. N-Allé 33 # 323	
Jydens Autoafdeling v. A Andersen & Danhej Nørreg. 45, 47 # 912	Automobiler
Jydens en gros Lager ved Petersen-Danhej Klosterport 2 # 3750 & 3751	{Cykler en gros, Motorcyk- ler
<b>JYDSK ANDELS- FODERSTOFFORRET- NING</b> Mejlg. 92 # 3100, Stats # 50 Tele- gramadr. „Foderstof“	Korn, Foderstoffer
Jydsk Antikvarboghandel, N Chr. Christof- fersen Rysg. 4 # 2326	
Jydsk Asfalt- & Terrazzo-Comp., Akts. Østerg. 33 # 54, 111 & 1225	{Terrazzo, Asfalteringsvirk- somheder, Gulvbeklædn., Bygningsart.
Jydsk Auto Bers v. Emil Andersen Nørreg. 45, 47 # 2056	{Cykler, Automobiler, Mo- torcykler, Automobilkøre- skoler
Jydsk Automobilager ved Axel Andersen N-Allé 16 # 3979	Automobiler
Jydsk Automobilsselskab v. J C Dyrh & Co. Graven 10 # 4 & 4087	Automobilroskøkersel
Jydsk Bageri- og Konditorivareforretning ved S Jensen Kaleg. 8 # 2163	Bageri-Art. og -Inventar
Jydsk Central Indkøb ved Helmer & Romø Kystv. 63 # 860	
Jydsk Centraltrykkeri, Akts. Rosensg. 24 # 69	Galanterivarer en gr. {Bogtrykkerier, Litogr. Anst., Protokoller
Jydsk Desinfektions-Komp. Mejlg. 76 # 4095	Kammerjægere
Jydsk Elektro, Akts. Hjelmeneg. 4 A & B # 3000 & 4448	Elektromotorer, Muskin- fabr.
Jydsk Fortinneri, C F Gildsig Grønneq. 50 # 2436	Fortinning

Forretningsnavn og Adresse	Se Fagregistret under
Jydsk Furageforretning v. H. Bergmann Nørrebro 34, 36 230 & 1742	Foderstoffer, Korn, Gødning, Furagehdl., Hø og Halm
Jydsk Gips- og Cementstøberi, H. J. Jørgensen Skolebakken 7 2276 & 3365	Stukkaturfabrikker, Terrazzo, Bygningsart.
<b>JYDSK HANDELS- OG LANDBRUGSBANK</b> J. Torv 6 22 & 3344 Kontortid 9-3 og 5-6	Banker, Incasso, Sparekasser
Jydsk Havfiskeri, Akts. Havneg. 22 3836	Fiskeriselskaber
<b>JYDSK HYPOTHEKFORENING</b> For Laan mod sekundær Prioritet i faste Ejendomme i Købstæder og købstadlign. Byer i Jylland l. Torv 6 4536	Kreditforeninger og Hypotekforeninger
<b>JYDSK KEMISK-TEKNISK FABRIK</b> ved Aage Christensen og John Lehmborg Grønneg. 50 4474 & 5116 Telegramadr. „Laka“	Kemiske Fabr., Krydderier
Jydsk Konfektionsfabrik ved Aage Fredslund Frederiksg. 1 1960	Konfektion en gros
Jydsk Kurvemøbel-fabrik, Weensgaard & Co. Rosenkrantzg. 23 1817	Kurvemøbler
Jydsk Land-Hypothekforening Molslg. 2 892	Kredit- og Hypotekforen.
Jydsk Lys- & Zinktryk-Anstalt, K. T. Damgaard-Jensen Møllegaarden 6 4746	Lyskopiering
Jydsk Lærestanstalt Dalgas-Avenue 3366	Kostskoler
Jydsk Møbel-fabrik, Juul & Knud Andersen Mejlsg. 35 431	Møbler en gros
Jydsk Papirlager, Akts. Trøjborg 2611	Papir en gr., Papirposer, Pergamentpapir
Jydsk Porcelæns- & Glas-maleri ved M. Langberg Poulsen Schleppeggerislg. 16 2892	Porcelænsmaling
Jydsk Skiltfabrik ved R. J. Staalby Frederiks Allé 75 1474 & 304	Skilte
Jydsk Stempelfabrik & Graver-Anstalt ved Alfred Thurm & Co. Sct. Clemens Str. 8 1831	Stempler, Graverer
Jydsk Stenografbureau, A. Wessel Wetlesen Sønderg. 1 1940	Stenografer, Maskinafskrivningsbureauer
Jydsk Træoliefabrik, Akts. Gerlaeksg. 4	Olieraff. og -imp.
Jydsk Varehus ved Th. Thomsen Guldsmedg. 10, 12 991	Manufakturhdl.
Jydske Handelshøjskole, Den, Hans Broges G. 2 1883	Handelsskoler
Jydske Skotejsfabrikker, Akts. Studsg. 46 4211	Skotejsfabrikker
<b>JYLLANDSBANKEN, AKTS.</b> Sct. Clemens T. 8 A 5070, 5071 & 5072, Stats 43 Kontortid 9-3 og 5-6.	Banker, Incasso
Jyllands Musikhus, Akts. Nørreg. 21 1689	Trævarefabr.
Jyllands Møbelst- & Trævarefabrik, Akts. Mejlsg. 59 5684	Trævarefabr.
Jyllandsposten Rosensg. 22 13, Stats 20	Aviser, Bogtrykkerier
Jyllands Skiltfabrik ved Frode Mogensén Østerg. 7 2036	Skilte
Jyllands Sækkereparationsforretning ved P. M. Larsen Banegaardsg. 4 2981	Sække
Jyllands Træstøberi og Stukkaturfabrik ved A. M. Sørensen Frederiksg. 78 4806	Stukkaturfabr., Træstuk
Jæger M. H. Mejlsg. 48 863	Kunstmæde, Garderobeskabe, Jernkonstruktioner, Gelændere
Jønsson's C. Korkvarefabrik Fiskerg. 42, 44 1099	Korkvarefabr.
Jønsson O., Sct. Clemens Torv 15 821	Konditorier
Jørgensen Anders Købmd. Frederiks Allé 151 2755	Bagere
Jørgensen Arthur, Zeuner's Eftf. Østerg. 5 294	Skræddere
Jørgensen C. Frederiksg. 16 2453	Billedskærere
Jørgensen Chr. Frederiksg. 76 4583	Tømrermestre
Jørgensen H., Kongsvang 948	Læderhdl.
Jørgensen H. Volden 27 1654	Gartnere
Jørgensen Hans, Frederiks Allé 102 1992	Entreprenører
Jørgensen I. L. Falstersg. 23 4973	Vognfabr. og -forhdl.
Jørgensen J. Mejlsg. 42 974	Vindhdl.
Jørgensen Jens Borgporten 18 1037	Herreekviperingshdl.
Jørgensen Jul. Sønderg. 72 4182	Kaffeimp. og Kaffebr.
Jørgensen Jul. A. Guldsmedg. 27 361 & 846	Herreekviperingshdl.
Jørgensen Julius Vesterg. 4 2617	Sagførere, Incasso
<b>JØRGENSEN K. L. &amp; Overretssagf. E. JØLVER</b> l. Torv 2 552 & 4530	Snedkere
Jørgensen L. Bruunsg. 44 4715	Cykler
Jørgensen L. P. Mejlsg. 5 2605	Tømrermestre
Jørgensen M. Købmd. Strandv. 6 1188	Arkitekter, Møbelarkit.
Jørgensen Martin, Kongsvang 4415	Boghdl.
Jørgensen N. D., N. Allé 86 3589	Malermestre
Jørgensen N. Jensen Sønderg. 29 3892	Herreekviperingshdl.
Jørgensen Oluf, Frederiks Allé 151 2881	Manufakturhdl.
Jørgensen Otto, Frederiks Allé 104 1274	Manufakturhdl.
Jørgensen's Papirforretning Mejlsg. 10 2880	Snedkere
Jørgensen & Petersen st. Torv 16 2002	Fedevarer en gros
Jørgensen Poul Godthaabsg. 17 2580	Bandager
Jørgensen Sjørup Sønderg. 39 589 & 4347	
Jørgensen Viggo Sct. Clemens Str. 20 981	
Kadsted I. M. Sølystg. 46 3260	
Kaempfle J. A. Østerg. 52 579	
Kaiser W. Vesterg. 5 577	

Forretningsnavn og Adresse	Se Fagregistret under
<b>KAMPMANN, MØLLER &amp; HEDSKIND</b> Spanien 1 3090, Telegramadr. „Kampmann“	Kul, Koks og Cinders, Briketter
Karby Chr. Købmd. Tværg. 11 2565	Agentur- og Kommissionsf.
Karner Jens Kystv. 37 125	Herreekviperingshdl.
Karsberg Chr. Guldsmedg. 9 2797	Assuranceforr.
Kastrup P. Broplads 3371	
Kaufmann Axel Herreekviph. Ryseg. 32 2537	Kaffeimp. og Kaffebr., Kolonial
Kell Ingvar Mejlsg. 35 802 & 1286	
<b>KEMP &amp; Co.</b> Christiansg. 29 2302 & 4823 Telegramadr. „Kempeo“	Korn, Foderst., Kul, Gødning
Kemp & Lauritzen Nørreg. 38 1085	Elektr. Lysinstall.
<b>KIER BRØDRENE, AKTS.</b> Mindeg. 4 78, Stats 2	Jern, Staalbjælker, Art. f. Maskinfabr., Sildebensjern, Bygningsart., Art. for Smede, Staal, Vognfabrikationsart., Bolte og Mottrikker, Bølgeplader, Art. f. Entreprenører
Kier Knud Sct. Clemens T. 11 3234 & 3235	Sagførere
Kiks-fabrikken v. F. Clausen 1567	Kiks, Biscuitfabr.
Kisker A. Studsg. 45	Urmagere
Kjeldgaard K. C. Banegaardsg. 34 4349	Trævarefabr., Rammer engr., Gardinstænger, Legotøj en gr., Galanterivarer en gr.
Kjeldsen Jens v. A. Møller Petersen Sønderg. 19, 21 1696	Herreekviperingshdl.
Kjeldsen Moldberg Jægergaardsv. 60 1890	Manufakturhdl.
Kjær Akton & Søn Købmd. en gros Dynarken 39 2020, Stats 25	Jern, Agentur- og Kommissionsforr., Fiskeriart. og -redskaber, Tovværk
Kjær's Hans Sæbefabrik Rosensg. 28 178 & 179	Sæbefabrikker, Voks
Kjær N. Kystv. 4461 & 4462	Korn
Kjærulf J. Grønneg. 74 3357	Tømrermestre
Kjøbenhavns Hatte- & Hucfabrik ved C. P. Severin Sønderg. 4, 6 3420	Hatte en gros
Kjølbye I. H. Immervad 5 1186	Buutmagere
Klank H. P. Ryseg. 47 4383	Kontorinventar, Skrivemaskiner
Klein Chr. Norsg. 20 5291	Bogbindere
Klemann Wm. Th., N. Allé 53 1214	Arkitekter
Kloster Vilhelm Sønderg. 3 4152 & 4153	Manufakturhdl.
Klostergaard Th. A. N. Allé 86 3798	Tømrermestre
Knoll's E. Eftf., Brødr. Petersen Ryseg. 25 2696	Glarimestre
Knop Viggo Ryseg. 9 3447	Bagere
Knudsen A. Gyldenløvesg. 1 2849	Glarimestre
Knudsen Alfred Dalgas-Avenue 3 522	Murermestre
Knudsen Brødrene Faaborgg. 9 545	Murermestre
<b>KNUDSEN'S CORNELIUS AARIUS-FILIAL</b> Sønderg. 4 4470	Instrumentng. mek.
Knudsen J. Sjællandsg. 69 1296	Isenkræmmere
Knudsen J. Mejlsg. 87 1027	Snedkere
Knudsen J. Gundahl, Godthaabsg. 15 3409	Entreprenører
Knudsen J. P. Købmd. Marstrandsg. 14 1351	
Knudsen O. K. Sjællandsg. 119 3881	Murermestre
Knudsgaard J. Assurancebestyrer Ole Rømers G. 94, 96 2131	
Koborg E. A. Frederiksg. 18 C	Guldsmede
Koch I. P. Ryseg. 24 2509	Blikkenslagere
Koch Otto Ryseg. 43 3538	Ingeniører, Elektr. Lysinstall.
Koch R. A. Marselisv. 3 661	Tømrermestre
Kock Brødrene Sønderg. 64 43 & 3743	Isenkram en gr.
Kock Frederik l. Torv 2 249	Guldsmede
Kock Ludvig Vesterg. 6 B 1498	Isenkræmmere
Kock Marinus Frederiksg. 1 510	Isenkræmmere
Kock Peter Sønderg. 2 1054	Manufakturhdl.
<b>KOFOED BRØDRENE</b> Østboulevarden 11 2409	Stenhuggerier, Gravmonum.
Kokborg F. C. Holbergsg. 11 1406	Bagere
Kolding Hans, Østerg. 3 251	Vinhandlere
Kolonialhuset, Akts. Banegaardsg. 22 1853	
Kondrup R. Norsg. 27 3113	Blikkenslagere
Konfektion, Akts. Sønderg. 11 996	Herrekonfektion en gros
Konkurrenten ved Martin Rasmussen Bruunsg. 45 843	Manufakturhdl.
Konserves- & Pølsefabrikken Fremad, Strandv. 12 2059	Konservesfabr., Pølsefabr.
Konvolutfabr. Royal, Akts. Postadr. Aabyhej 3732	Konvolutter
Kornmaaler F. Købmd. Tordenskjoldsg. 96 1440	
<b>KORN- OG FODERSTOF-KOMPAGNIET, AKTS.</b> Havneg. 8 3018, Stats 10 & 18 Telegramadr. „Kompagniet“	Foderstoffer, Korn, Gødning
Korset-Salonen P. D. ved P. Bastrup Clemensborg 4166	
Kortsen's Chr. Møbeletablisement, Akts. Guldsmedg. 9 2117	Snedkere, Møbeludsalg
Kostefabrikken „Astrup“, Akts. Kongsvang 4415	Børsteværer en gr.
Krag Aage, M. Arp's Eftf., Sct. Clemens T. 10 798	Malermestre
Krag Møller H. V. „Volmerhus“ 363 & 364	Sagførere, Incasso

Forretningsnavn og Adresse

Se Fagregistret under

Kragelund Teglværk, Akts. Guldsmedg. 27  
 Nr. 361, 680 & 263 . . . . .

Krantz C P, Høegh Guldbergs G. 55 . . . . .

Krogsh A N Vesterg. 64 Nr. 3517 . . . . .

Krogsh Chr. Mejl. 59 Nr. 200 . . . . .

Krogsh Dam Overretssagf. Sønderg. 10, 12 & 181  
 Kromann M Tietgenspl. G. 529 . . . . .

**KRONEBORG KARL** Mindeg. 10 Nr. 4709  
 & 4710 Telegramadr. „Kroneborg“ . . . . .

Krone-Magasinet Herrelingerihd. Sønderg.  
 56 Nr. 384 . . . . .

Kroon C A Nørrebrog. 12 Nr. 453 . . . . .

Kruse L & Son Mejl. 16 Nr. 1483 . . . . .

Kruse Søren Mejl. 21, 23 Nr. 1606 . . . . .

Kudera F Grønneg. 64 Nr. 2588 . . . . .

Kustos, Kreaturforsikringsforening Rosensg.  
 24 Nr. 1300 . . . . .

Kvindeseminariet i Aarhus Trøjborgv. 2764

Kvist Hans, Sct. Clemens T. 8 Nr. 468 . . . . .

Kvist I Klosterg. 6 Nr. 2651 . . . . .

Kühlmel S F Risskov Nr. 1892 . . . . .

**KYSTER'S JULIUS EFTF.** Købmd. engr. S-  
 Allé 9C Nr. 3070 & 3071 Telegramadr. „Koloni-  
 alkyster“ . . . . .

Kæmpegaard A Klosterport 9 Nr. 5174 . . . . .

**KØBMANDS-OG HAANDVÆRKERBANKEN,**  
**AKTS.** 1. Torv 2 Nr. 4090 & 4091, Stats Nr. 49  
 Laier N J Brændselsforr. Knudrsg. 25 Nr. 884  
 Landberg Alfr. Vesterg. 1 Nr. 962 . . . . .

Landboernes Tagpap- & Tjæreforsyning ved  
 Anton Troelstrup Studsg. 27 Nr. 496 . . . . .

**LANDBOSPAREKASSEN I AARHUS, AKTS.**  
 Østergade 9 Nr. 367 . . . . .

Landbrugets Pressebureau Assensg. 18 Nr. 3907

Landøkonomisk Regnskabs-Kontor, N Niels-  
 sen, Østerg. 1 Nr. 3531 . . . . .

**LANGBALLE C & SØN** Spanien 63 Nr. 3055,  
 Telegramadr. „Langballe“ . . . . .

Langballe Wm. Overretssagf. Fredensg. 10 Nr. 191

**LANGÉ L & Co., AKTS., ANKER HEE-  
 GAARD, AKTS.** Fabriksudsalg & Prove-  
 lager Bispot. Nr. 1721 . . . . .

Langermann A Th. st. Torv 14 Nr. 276 . . . . .

Langhorn L, Skolebakken 7 Nr. 569 . . . . .

Langvardt P H Guldsmedg. 20 Nr. 580 . . . . .

Larsen Aage Nørreg. 7 Nr. 4487 . . . . .

Larsen Axel Østerg. 3 Nr. 5060 & 1850 . . . . .

Larsen Brødrene Købmd. Ny Munkeg. 30  
 Nr. 556 . . . . .

Larsen Carla Ryesg. 16 Nr. 2995 . . . . .

Larsen C F Grønneg. 11 Nr. 4001 . . . . .

Larsen Chr. Studsg. 23 Nr. 891 . . . . .

Larsen Chr. Købmd. Rosenkrantzg. 8 Nr. 2404

Larsen Chr. Thuneg. 32 Nr. 5056 . . . . .

Larsen Elise Papirhd. Frederiks Allé 51  
 Nr. 1221 . . . . .

Larsen Ernst Guldsmedg. 24 Nr. 1877 . . . . .

Larsen Fr. Bruung. 32 Nr. 2477 . . . . .

Larsen's Fr. S Eftf., C J Hansen Graven  
 18, 20 Nr. 2191 . . . . .

Larsen H K & Kjeldsen S-Allé 34 Nr. 1171

Larsen J Købmd. Samsø. 56 Nr. 2951

Larsen Jens P Sønderg. 51 Nr. 1753 . . . . .

Larsen L Købmd. Frederiksg. 33 Nr. 2434

Larsen L Skovv. 28 Nr. 467 . . . . .

Larsen L C, Ingerslevs Boulevard 10 Nr. 1196

Larsen L I Skoleg. 23 Nr. 1064 & 1065 . . . . .

Larsen O I Pølstersg. 9 Nr. 3919 . . . . .

Larsen Peter C, Studsg. 29 Nr. 3489 . . . . .

Larsen Poul V Ny Marselisborg Nr. 4301 . . . . .

Larsen Vald., Frederiks Allé 136, 138 Nr. 1199

Lassen Chr. Grønneg. 77 Nr. 830 . . . . .

**LASSEN E, AKTS.** Mølleg. 7 Nr. 2443 . . . . .

Lassen Harald Heibergsg. 27 Nr. 3567 . . . . .

Lassen Otto Klosterg. 56 Nr. 95 . . . . .

Lassen-Jensen N, st. Torv 8 Nr. 4066 & 2875

Lauritzen L P, Frederiksg. 23 Nr. 3746 . . . . .

Lauritzen S Vesterg. 77 Nr. 4025 . . . . .

Laursen A Mørksg. 12 Nr. 683 . . . . .

Laursen's A C Møbelfabrik Tværg. 15 Nr. 4767

Laursen A P Volden 24, 26 Nr. 1738 . . . . .

Laursen Carl Købmd. Mindeg. 12 Nr. 442

Laursen Chr., Høegh Guldbergs G. 55 Nr. 2086

Laursen Chr. Bülowsg. 56 Nr. 5283 . . . . .

Laursen E Vesterport 1 Nr. 1715 . . . . .

Laursen J Fiskerg. 9 Nr. 652 . . . . .

Laursen J N Ryesg. 29 Nr. 2005 . . . . .

Forretningsnavn og Adresse

Se Fagregistret under

**Laursen Karl M Sct. Clemens T. 17 Nr. 957**  
 & 3004 . . . . .

Laursen L, Kolind, Bruung. 18 Nr. 2824 . . . . .

**Laursen Laurids Købmd. Jørgergaardsv. 53**  
 Laursen N C & Co., Akts. Mindeg. 11 Nr.  
 4916 & 3155 . . . . .

Laursen P P Købmd. Kongsvang Nr. 3163

Laursen S, Aaby Nr. 2892 . . . . .

Laursen Signe Sønderg. 70 Nr. 2241 . . . . .

Laursen S J Købmd. Sjællandsg. 12 Nr. 1192

Laursen S & Son Skovv. 49 Nr. 1162 . . . . .

Legind Chr. Bruung. 54 Nr. 2841 . . . . .

Leisner W B Marstrandsg. 5 Nr. 4163 . . . . .

Lemmich Alfred Postadr. Aabyhøj Nr. 574

Lemming A Mejl. 27 Nr. 3597 . . . . .

Lenbroch E Købmd. Steenbleherstr. 10 Nr. 2665

Leonard Edv. Sct. Clemens T. 11 Nr. 2452

Lerche Chr., Akts. Nørrebrog. 24, 26 Nr. 922

Lerindustrien Skanseplæ 2 . . . . .

Leth Bang, Sct. Clemens Bog- & Papirhd.  
 Sct. Clemens Torv 9 Nr. 435 . . . . .

Leth M, Henrik Pontoppidans G. 26 Nr. 1278

Leutholtz L F Købmd. Mols. 12 Nr. 1921

Levig Max & Co. Sønderg. 8 Nr. 3116 & 1720

Lind Janus A Købmd. en gros Nørreg. 42  
 Nr. 2258 . . . . .

Lindhardsen L R Solystg. 25 Nr. 2599 . . . . .

Lindhardt N Th. Vesterg. 3 Nr. 1549 . . . . .

Linotol-Kompagniet for Jylland, Akts. Sko-  
 lebakken 11 Nr. 1804 . . . . .

Lisberg Chr. Sønderg. 68 Nr. 2011 . . . . .

Litografisk Anstalt Aros, Chr. Olsen Graven  
 23 Nr. 963 . . . . .

Livsforsikringselskabet „Jylland“, - gensid-  
 digt Ryesg. 2 Nr. 2080 . . . . .

Ljungmann L, S-Allé 39 Nr. 2871 . . . . .

Lopdrup Svend Rosenkrantzg. 18 Nr. 1238

**Lorentsen's Patentbureau Ryesg. 49 Nr.**  
**4009 . . . . .**

**Lorentzen Chr. Havneg. 30 Nr. 2308 . . . . .**

Lose P A Købmd. Høegh Guldbergs G. 133

Lottrup Hans D Købmd. Sct. Poul's G. 17 Nr. 150

Lund's Dampkaffebrønderi Mejl. 25 Nr. 645

Lund F C, Bruung. 40 Nr. 3177 & 3187 . . . . .

Lund J C Vesterg. 19 Nr. 1343 . . . . .

Lund J P Klosterg. 16, 18 Nr. 48 . . . . .

Lund Kristine, Frederiks Allé 98 Nr. 4913

Lund N M Ryesg. 25 Nr. 2354 . . . . .

Lund Peter Frederiks Allé 59 Nr. 1081 . . . . .

Lund P K Kunstrejer Bruung. 58 Nr. 1332

Lund & Rose Nr. 1994 . . . . .

Lundgreen & Hansen Ny Munkeg. 1 Nr. 1737

Lundholm W Guldsmedg. 8 A Nr. 3666 . . . . .

Lundingshus Magasiner, Larsen & Purup  
 Tapethd. 1933 & 4263 . . . . .

**LUNDSGAARD'S V EFTF.** O Heesch  
 Sønderg. 62 Nr. 218 & 3402 Telegramadr.  
 „Banklundsgaard“ Privat Nyborgg. 2  
 4899 . . . . .

Lusty Sophus Nørreg. 19 Nr. 3137 . . . . .

Lyberg Frederik Frederiks Allé 116 Nr. 4017  
 & 4018 . . . . .

Lykkeberg R Købmd. Trøjborgv. 18 Nr. 697

Lynekspressen ved V Sørensen Ryesg. 24  
 Nr. 4041, 4042 & 4342 . . . . .

Lyngaa B H Nørreg. 57 Nr. 3488 . . . . .

Lyngby Arnold Sønderg. 23, 25 Nr. 513 . . . . .

Lyngdal E M Frederiksg. 38 . . . . .

Lyngfeldt I Frederiks Allé 148 Nr. 1681

Lyngfeldt's S J Maskinværksted Nr. 634 . . . . .

Løgaard Carl J Sønderg. 11 Nr. 2129 . . . . .

Madsen A Thuneg. 32 Nr. 1458 . . . . .

Madsen A, S-Allé 32 Nr. 209 . . . . .

Madsen Anton Frederiksg. 6 Nr. 3545 . . . . .

Madsen Arn. Bruung. 29 Nr. 1083 . . . . .

Madsen Chr. G Jørgergaardsv. 60 Nr. 1119

Madsen Chr. M, forhen F W Heys's Filial  
 Bispetorvet Nr. 719 . . . . .

Madsen F Frederiksg. 15 Nr. 3934 . . . . .

Madsen F, Dynkarken 35 Nr. 5145 . . . . .

Madsen Gravers Købmd. Kongsvang Nr. 1290

Madsen H A Købmd. Mols. 9 Nr. 2840

Madsen I K Odensg. 25 Nr. 3508 . . . . .

Madsen J C, Thuneg. 12 Nr. 1051 . . . . .

Madsen J Chr., Henrik Pontoppidans G. 24  
 Nr. 1662 . . . . .

Madsen K Galanterihd. Volden 8 Nr. 4873

Madsen Math. Fredensg. 32 Nr. 2504 . . . . .

Madsen N Fredensg. 22 Nr. 189 . . . . .

Assuranceforr.

Kolonial en gros

Gartnere

Urmagere

Tagpapdækkere

Prospektkort en gros

Agenturf., Korn, Foderst.

Marmor og Marmorvarer

Gørtlere

Konditorier

Stenhuggerier, Graymonum.

Aviser 2

Boghd.

Murermestre

Assuranceforr.

Isolering, Isoleringsmateri-

ale

Malermestre

Malermestre

Gulvbeklædning

Cykler

Litogr. Anstalter, Art. f.

Banker, Plakater, Etiketter

Livsforsikringselskaber

Snedkere

Lædervarefabr., Isenkram

en gros, Knive

Patentbur., Varemærkeind-

registr., Monstreindregi-

str., Raadg. Ingeniører,

Ingeniører

Blikkenslagere

Kaffeimp. og Kaffebr.

Elektr. Lysinstallation

Børstenbindere

Gørtlere, Metalvarer I, Me-

talstøb., Art. f. Gas- og

Vandm.

Modeforr.

Skomagere

Blikkenslagere

Kolonial

Bogtrykkerier

Brøderihd.

Tapethd., Flint

Vekselerere

Fiskohandlere

Gas- og Vandm., Varme- og

Ventilationsapp. og -anl.,

Vandværksanl., Sanitære

Anl.

Budskspeditioner

Malermestre

Møbeludsalg

Guldsmede

Bagere

Maskinforhd.

Herreekviperingshd.

Murermestre

Ostefabr. og Oste en gros

Trikotagehd.

Urmagere

Snedkere

Vinhandlere

Murermestre

Tobakker og Cigarer, Ci-

garfabr.

Gartnere

Vognfabr. og -forhd.

Malermestre

Urmagere, Barometre,

Manometre

Automobilroskørsel

Forretningsnavn og Adresse	Se Fagregistret under
Madsen N J Sølystg. 8 A 3331	Malermestre
Madsen S Materialist Frederiks Allé 102 A 955	
Madsen S A Marselisborg Allé 3 B 836	
<b>MADSEN SØREN</b> Rosenkrantzg. 23 A 1544	Temrermestre
Magasin du Nord, Aarhus, Akts. Immervad 8 A 3065, 3066 & 3067	{ Maskinfabrikker, Skotøjsmaskiner
Magdalenemøllen v. E Tørring Studsg. 29 A 62	Manufakturhdl.
Magdalenemøllen's Brødfabrik, J Jensen, Kongsvang A 3363	Mel en gr.
Magnussen's Rudolf Effl. Frederiks Allé 96 A 1210	Brødfabrikker
<b>MAILAND-HANSEN F C</b> Klosterg. 16 A 382	Isenkræmmer
Malle J H Jensen Købmd. en gros Sønder Allé 32 A 3761	Glarimestre, Forgylde
Maler tidende Nørreg. 53 A 1147	Krydderier
Malling H P Købmd. Helgenæsg. 14 A 967	Aviser 2
<b>MAMMEN &amp; DRESCHER</b>	{ Pakhusforr., Kontrolforr. Speditører
Kystv. 55 A 452 & 2338, Havnen A 437	Æskefabrikker, Art. til Fluefangere
Telegramadresse „Control“	Smede
Mammen's Æskefabrik, Akts. Trøjborg A 2050	Trikotagehdl.
Marcussen H P Skoleg. 14 A 484	Temrermestre
Marcussen Sigfred Guldsmedg. 16 A 831	{ Maskinfabr., Mejeriant. og Mejerimask.
Marqvardsen M, Hans Broges G. 14 A 1102	Agenturforr., Kirurgiske Gummivarer, Gummi- og Guttaperkavarer
Maskinfabrikken Danmark, Akts. Frederiksg. 15 A 3500	Stolefabr., Møbler en gr. Frimærkehøndlere
Mathiesen T B Bruunsg. 56 A 1097	{ Kem. Fabr., Sæbefabr., Bagepulver, Buddingpulver Urmagere
Matthes & Søberg Mejl. 51 A 1858	Urmagere
Mauritzen S, Høegh Guldbergs G. 33 A 5117	{ Mejerier, Smøreksporører, Mælkekeesp., Fløde en gr., Ostefabr. og Oste en gros
<b>MEHL'S E FABRIK</b> st. Torv 10 A 20 & 1813	Mejerier
Meilvang Jens (Guldsmedg. 20 A 4452	Bagere
Meincke's V Effl., Georg Petersen st. Torv 9 A 751	Mel en gros
Mejeriaktieselskabet Vendsyssel og de forenede Mejerier Guldsmedg. 9 A 99 & 4999	Agentur- og Kommissionsf.
Mejeriet Vesterbro, Interessentskabet, Vesterbrog. 45, 47 A 710 & 2936	Bogtrykkerier
Melgaard Chr. Ny Munkeg. 73 A 3720	Bagere
Melkontoret, Akts., Spanien 1 A 1422	Skomagere
Mercator's Eksportkontor ved Andreas Kjerulf Jensen Kirkegaardsv. 6 A 4031	Skotøj en gros
Merkantiltrykkeriet (V Simonsen) Vesterallé 20 A 1816	Bogbindere
Michaelsen R L Hedemannsg. 2	Skomagere
Michelsen Ellen Guldsmedg. 15 A 1608	{ Korkvarefabr., Propper, Apotek-Art. og -Inv., Art. for Vinhdl., Art. f. Mineralvandsfabr., Bryggeri-Anlæg og -Art.
Miethe W Vesterg. 26 A 4728	Smede
Mikkelsen A, Harald Skovbyes G. 3 A 3271	Bagere
Mikkelsen A Vesterg. 1 A 1445	Malermestre
Mikkelsen's C Korkvarefabrik ved H Mikkelsen Fiskerg. 9 A 395	Bødkere
Mikkelsen Chr., Aaby A 2812	Murermestre
Mikkelsen Chr. Sct. Pauls G. 41 A 5130	Sagførere
Mikkelsen Chr. & Søn, N-Allé 61 A 2564	{ Mekanikere, Motorcykler, Automobilrep.
Mikkelsen's Jens Effl., H P Nielsen Mejl. 72 A 376	Smede, Skibssmede
Mikkelsen Jens & Søn Vesterg. 69 A 972 & 1038	Cyklar
Mikkelsen Johs. Sønderg. 10, 12 A 181 & 1514	Malermestre
Mikkelsen Karl Graven 23 A 4272	Smede
Mikkelsen L C Dynkarken 33 A 1045	Gartnere
Mikkelsen M Vesterg. 6 A 1304	Bødkere
Mikkelsen M Museumsg. 2 A 1732	Skræddere
Mikkelsen M Sjællandsg. 15 A 3449	Fotogr. Artikler
Mikkelsen M Vesterg. 25 A 3147	Mineralvande
Mikkelsen P Studsg. 48 A 597	Mineralvande
Millgaard L Ryseg. 10 A 336	Hoteller
Mimosa st. Torv 5 A 411	Arkitekter
Mineralvandsfabrikken Echo Studsg. 23, 25 A 1121	Malermestre
Mineralvandsfabrikken Thor Vesterbrog. 72 A 527	Bagere
Missionshotellet „Ansgar“ Banegaardsg. 49 A 1193	{ Papir en gr., Legetøj en gr., Bijouterivarer, Galanterivarer en gr., Isenkræm en gr., Manufaktur en gr.
Mogensen Andreas Købmd. Spanien 11 A 264	Murermestre
Mogensen Chr. Mejl. 76 A 1493	Trikotagehdl.
Mogensen Frode Louiseg. 22 A 2036	Urmagere
Mogensen Jens Agenturforr. Tietgens Pl. 11 A 848	Temrermestre
Mogensen Johs. Mejl. 78 A 2127	Murermestre
Mogensen M Fredensg. 9 A 1838	Murermestre
Mogensen M P, Niels Juel's G. 65 A 1914	
Mortensen A Skovv. 18 A 1907	
Mortensen A J Jægergaardsv. 64	
Mortensen Carl Odensg. 21 A 4959	
Mortensen Chr. Falsterg. 57 A 5097	
Mortensen H Trøjborgv. 8 A 2515	

Forretningsnavn og Adresse	Se Fagregistret under
Mortensen H P Vesterg. 18 A 2305	Skræddere
Mortensen Immanuel Vesterg. 48 A 2170	Maskinsnedkerier og Savv.
Mortensen J Sct. Pauls Kirkepl. 2 A 542	Murermestre
Mortensen J Micka-Louiseg. 30 A 4214	Marmeladefabr.
Mortensen J V Helgolandsg. 21 A 5023	Bogbindere
Mortensen M Købmd. Fyensg. 30 A 995	{ Maskinfabr., Motorer, Baadmotorer, Raaliemotorer, Petroleumsmotorer
Mortensen O Købmd. Sjællandsg. 25 A 2670	Snedkere, Møbler en gr.
Motor- & Maskinfabrikken Exakt ved Hans Rasmussen & Anders Andersen Skovv. 39 A 2428	Buntmagere, Pelsvarer, Kasketter og Huer
Mouritzen & Co. Nørrebrog. 7 A 3969	Buntmagere
Muchitsch A Vesterg. 7 A 932	Skotøjsfabrikker
Muchitsch Julius Sønderg. 8 A 416	Møbler en gros
Munk Peter N & Co., Akts. Rosenkrantzg. 23 A 2730 & 4919	Møbler en gros
Møbelfabrikken Aros, Akts. Aagaale 97 A 4549	Slagtørværktøj
Møbelfabrikken Sirius ved Iversen & Petersen Mejl. 89 A 4603	Mel en gros, Havregryn
Möbius Oskar Sjællandsg. 7 A 4298	Urmagere
Møller A C Ryseg. 2 A 555	Bogtrykkerier
Møller Andreas Vesterg. 16 A 1267	{ Ostefabr. og Oste en gr., Drivremmeimp., Olieraff. og -imp.
Møller's Bogtrykkeri, Duplex Frederiks Allé 60 A 2869 & 4546	Konfektion en gros, Børnekonfektion en gros
<b>MØLLER CARL &amp; CO., AKTS.,</b> Rosenkrantzg. 20 A 404, 4650 & 4651	Modeforr.
Møller & Christensen st. Torv 3 A 2160	Bandager
Møller Dagmar I. Torv 4 A 1318	{ Mekanikere, Telefonmateriel
Møller's Edv. Effl. Guldsmedg. 36 A 1161	Fornikling
Møller's Emil Telefonfabrikker, Akts. Aarhus Afdeling Fredensg. 17 A 1619 & 3900	Urmagere
Møller G E L Fiskerg. 58 A 3549	{ Sæbefabr., Oliemøller, Fernis, Foderstoffer, Malerart., Glycerin
Møller H A Studsg. 17	Sadelmageriartikler
<b>MØLLER'S H C SÆBEFABRIK OG OLIE-MØLLE, AKTS.</b> Frederiksg. 53 A 136 Telegramadr., Møllers Sæbefabrik 4, Etabl. 1829	Sagførere, Incasso
Møller H Chr. Fredensg. 22 A 1389	Malermestre
Møller H V Krag „Volmerhus“ A 363 & 364	{ Trikotagefabr., Konfektion en gros
Møller Janus Blegdammen 3 A 4582	Gartnere
<b>MØLLER J CHR.,</b> Sct. Pauls G. 25 A 183, 3083 & 3084	Snedkere, Møbler en gros
Møller Jens, Kongsvang A 3728	Agentur- og Kommissionsforr., Fisk en gr.
Møller J L Frederiksg. 75, 77 A 1551	Kunsthøndlere, Boghdl.
Møller Johannes C Mejl. 21 A 3296, Stats A 52	{ Bogbindere, Protokoller, Æskefabr.
Møller Kristian F st. Torv 5 A 649	Manufakturhdl.
Møller Marius Vesterg. 22 A 544 & 4434	Blikkenslagere
Møller Martin Nørrebro 14 A 1288	Ostefabr. og Oste en gros
Møller Olaf Købmd. Mejl. 93 A 2662	Temrermestre
Møller P & Søn Mejl. 37 A 905	Snedkere
Møller R Sønderg. 38 A 583	Manufakturhdl.
Møller S Marselisborg Allé 30 C A 1932	Arkitekter
Møller Søren Vesterg. 32, 34 A 3316	{ Metaltrykkerier, Elektr.
Møller Thora Sjællandsg. 8 A 3525	Lysinstall., Art. f.
Møller Thorkel Skolebakken 17 A 1246	Sagførere, Incasso
Møller V & Søn Frederiksg. 21 A 2931	Margarinefabrikker
Møller Zethner-Sønderg. 1 B A 303 & 1108	Bogtrykkerier
Mønsted Otto, Akts. Vesterg. 11 A 3032 & 3035, Stats A 8	Sæbeuds.
Nancke G Købmd. Odensg. 37 A 605	Auktionsforretninger
Nationaltrykkeriet, R Nielsen Frederiksg. 68 A 885	Lædervarer og Læderarb.
Neckelmann A Guldsmedg. 1 A 1215	Bagere
Nellemann & Thomsen Mejl. 45 A 666	Herrekviperingshdl.
Neye's Johannes Udsalg Sct. Clemens T. 8 A 690	Urmagere
Nicolaisen K Fyensg. 30 A 1659	{ Konfekturfabr., Chokoladefabr.
Nielsen A Dynkarken 2 A 2646	Snedkere, Borde
Nielsen A E Badstueg. 10	Snedkere
Nielsen Aksel Frederiksg. 82 A 4289	
Nielsen Alfred Wilsterg. 12 A 3239	
Nielsen Alfred Østerg. 4 A 4684	
Nielsen Anders Købmd. Banegaardsg. 33 A 1917	
Nielsen Anton C, Akts. Skoleg. 5 A 950, 951 & 4190, Stats A 4	Korn
Nielsen Axel Vesterg. 5 A 293	Gartnere
Nielsen Brødr. Mejl. 21, 23 A 958	Møbeludsalg
Nielsen C Sølystg. 46 A 4663	Møbler en gros
Nielsen Carl Købmd. Dronn. Margrethes V. 9 A 1502	
Nielsen Carl Bruunsg. 50 A 791	Guldsmede
Nielsen C C Vesterg. 20 A 2554	Glarimestre
Nielsen C Chr. Nørreg. 53 A 1147	Malermestre
Nielsen Chr. Michaelsensg. 8 A 2347	Bagere
Nielsen Chr. Frühstück Skolebakken 7 A 1582	Arkitekter
Nielsen C K Møls. 4 A 1511	Bagere
Nielsen Einer Købmd. Jægergaardsv. 144 A 1661	
Nielsen Frantz Asylv. 10 A 1745	Mineralvande
Nielsen H Tværg. 15 A 3749	Mekanikere, Baadmotorer
Nielsen H Nørreg. 36 A 1471	Skomagere



Forretningsnavn og Adresse

Se Fagregistret under

**NIELSEN'S H CIGAR- & TOBAKSFABRIK- KERS UDSALG** Bispetorvet 719. . . . . Nielsen Hans Havneg. 22 1897. . . . . Nielsen & Hildebrandt-Sørensen Købmd. Nørsg. 9 1569  
 Nielsen H L, V-Allé 9 1957. . . . . Nielsen I Sønderg. 60 3323. . . . . Nielsen J, Kongsvang 2179. . . . . Nielsen J Studsg. 28 2391. . . . . Nielsen J Nørrebrog. 4 1584. . . . . Nielsen Jens Falstersg. 63 387. . . . . Nielsen Jens Grønneg. 50 803. . . . . **NIELSEN JENS C & SØN**, Postadr. Aabyhøj 1460. . . . . Nielsen Jensenius, Akts. Sjællandsg. 62 396  
 Nielsen Julius Guldsmædg. 15 1093. . . . . Nielsen Jørgen Falstersg. 59 919. . . . . Nielsen Knud Østerg. 33 111 & 3605. . . . . Nielsen Licius Sct. Clemensborg 1069. . . . . Nielsen M Volden 6 198 Forretningen grundlagt 1866. . . . . Nielsen M Købmd. Sølystg. 46 2298  
 Nielsen M Skovvangsv. 17 3257. . . . . Nielsen M Falstersg. 49 4238. . . . . Nielsen's Magnus Isoleringsforretning, Akts. Østerg. 33 111. . . . . Nielsen Marius Sønderg. 32 2637 & 2750  
 Nielsen Marius & Søn Vesterg. 17 536 Nielsen Marius, Frederiks Allé 116 2512  
 Nielsen Martin, Akts. Grønneg. 80 425 Nielsen Merrild Bruunsg. 61 1559. . . . . **NIELSEN M L Sønderg.** 31 2856. . . . . Nielsen N Østerg. 1 969. . . . . Nielsen N Dalgas-Avenue 17 1247. . . . . Nielsen Nathalius Bruunsg. 59 2980 & 2985  
 Nielsen Niels Jærgergaardsv. 18 3131. . . . . Nielsen N K, Kongsvang 2336. . . . . Nielsen N P Frederiksg. 48 1252. . . . . Nielsen N P, Kongsvang 4435. . . . . Nielsen N P Studsg. 29 3412. . . . . Nielsen N S Købmd. Dalgas-Avenue 27 1684  
 Nielsen Oscar Skolebakken 11 1496, Stats 26. . . . . Nielsen P, Herluf Trolles G. 61 4516  
 Nielsen P Trøjborgv. 4 728. . . . . Nielsen P Frederiksg. 9 2379. . . . . Nielsen Pallesgaard & Co. Mejlg. 39 1158  
 Nielsen P Bertinius Studsg. 3 1095. . . . . Nielsen R Købmd. Lollandsg. 19 4880  
 Nielsen R, Ole Rømers G. 98 2475. . . . . Nielsen R Rysg. 23 2604. . . . . Nielsen R (Tandrup's Effi.) Thuneg. 6 1008  
 Nielsen Rasmus Rosenkrantzg. 18 478. . . . . Nielsen Rasmus st. Torv 11. . . . . Nielsen Rasmus & Søn Brammersg. 2 592  
 Nielsen R P Nørreg. 28 1599. . . . . Nielsen S de Mezas V. 3 1366. . . . . Nielsen S Mørksg. 7 1802. . . . . Nielsen Sophus Borgporten 15 3584. . . . . Nielsen Sophus Studsg. 12 1936. . . . . Nielsen Sophus Købmd. Frederiks Allé 117 1862  
 Nielsen Søren Frederiksg. 57 1840. . . . . Nielsen Th. Østerg. 3 3719. . . . . Nielsen V Banegaardsg. 46 4894. . . . . Nielsen V Frederiks Allé 44 4580. . . . . Nielsen Valdemar Sønderg. 1 B 338. . . . . Nielsen Vilh. Falstersg. 61 5124. . . . . Nielsen William Sønderg. 15 1438. . . . . Nielsen V P Købmd. Evaldsg. 15 1821  
 Nissen Alfr. Sct. Clemens T. 9 844. . . . . Nisted Harald Sønderg. 36 494 & 2906.  
 Noersgaard M M Østerg. 2 669. . . . . Nordby Olaf Klosterg. 12 3324. . . . . Nordisk Kaffe Komp. Kbhvn., Akts., Aarhus Afdeling Frederiksg. 33 726 & 1232  
 Nordisk Manchetskjortefabrik ved Moldberg, Kjeldsen & M Kromann Jærgergaardsv. 60 1890  
 Nordisk Skotejs Magasin ved P Bandtholtz Sønderg. 4. 6 2155  
**NORDISK SÆKKEKOMPAGNI, AKTS.**, Silkeborgv. 10 Postadr. Aabyhøj 1571  
 Nordisk Vulcaniseringsanstalt, Akts. Vesterbrog. 60 1143.  
 Nordiske Auer Kompagni, Jydske Afdeling, Sønderg. 31 2894  
 Nordiske Metalvarefabrikker, Jydske Afdeling, Akts. Mejlg. 8 2110 & 2592  
 Nordmar Brødr. Nielsen Frederiksg. 12-16 3367. . . . .

Forretningsnavn og Adresse

Se Fagregistret under

**NY JYDSKE KJØBSTAD-CREDITFORENING** Bispetorvet 4046 & 4047 Kontortid 9—3, i Terminsmaanedene 10—2  
 Ny Varehus ved Rasmus Larsen Bruunsg. 56 3847  
 Nybo N C, Frederiks Allé 94 3588. . . . . **Nye Tobakskompagni, Det. Akts., Sønderg.** 44 1906  
 Nyeland Laurits Købmd. Hjelmensg. 11 A 626  
 Nygaard F Graven 8. . . . . Nyholm Brdr. & Co., Akts. Havneg. 28 2159, 5009 & 5010. . . . . Nøbbe Alfred, N-Allé 33 1787. . . . . Nørager A M st. Torv 8 4066 & 2875  
 Nørgaard A C Postadr. Aabyhøj, 3453. . . . . Nørgaard E, Akts. Paradisg. 2 3845. . . . . Nørgaard Kirstine Bruunsg. 31 2147. . . . . Nørlem P A Strandv. 30A 2706. . . . . Nørrebros Materialhandel ved Ch. Larsen Nørreg. 2 487  
 Obel's C W Udsalg, Bropalæ Fiskerg. 257. . . . . Odense Ægforretning 2192. . . . . Oettinger Jul. Volden 11 281. . . . . Olesen A F Skovv. 45 2219. . . . . Olesen Erik Bruunsg. 50 4199. . . . . Olesen F V Rysg. 24 3649. . . . . Ollendorff S & Co. Badstueg. 1 109. . . . . Olsen F Graven 24 383. . . . . Olsen I P Jærgergaardsv. 86 4261. . . . . Olsen's Jens Stolefabr. Steen Billes G. 7 2066. . . . . Olsen Karl Jul., Bruunsg. 40 2346. . . . . Olsen Laurits Guldsmædg. 29 1687. . . . . Olsen L C Bruunsg. 64 2487. . . . . Olsen M P Skovv. 43 1795. . . . . Olsen N C Odenseg. 7 2737. . . . . Olsen R Marstrandg. 15 2465. . . . . Olsen R P Købmd. Willemoesg. 10 2508  
 Olufsen Oluf Jærgergaardsv. 56 1954. . . . . Orgelfabrikken Aarhus ved A C Zachariassen Sct. Pouls G. 40 A 1629. . . . . Ostefabrikken Jylland ved Sixtus Thomsen & Amtoft Valdemarksg. 56 5142. . . . . Ottow A Købmd. Lollandsg. 69 2181  
 Pagh & Heilund Carlsen 1309 & 5546  
 Palludan M Tordenskjoldsg. 18 3443. . . . . Palmblad Carl A, Akts. Assensg. 20 3985, Stats 15. . . . . Paludan D A Instrumentmager Sct. Clemensborg 944. . . . . Park-Hotellet Rysg. 27 1170  
 Patent-Kontoret i Aarhus, Akts. Odenseg. 6 1783 & 3874. . . . . Paulsen Holger (Marselisborg Apotek) Frederiks Allé 109—111 3712. . . . . Paulsen J N & Søn Fredensg. 25 2185 & 4621. . . . . Pedersen A Langelandsg. 25 4254. . . . . Pedersen A Studsg. 60 3857. . . . . Pedersen Carl, Bruunsg. 32 3422. . . . . Pedersen Cilius Jærgergaardsv. 38 1882  
 Pedersen E Mejlg. 35 2543. . . . . Pedersen Einar Møllg. 4 3288. . . . . Pedersen F E, Tangen 10 704. . . . . Pedersen Frederik Tietgenspl. 11 3788  
 Pedersen H P Nørreg. 36 4472. . . . . Pedersen I C Montanag. 66 3516. . . . . Pedersen J A Jærgergaardsv. 17, 19 2516  
 Pedersen Jens, Akts. Vesterg. 52 3130  
 Pedersen J F Mejlg. 43 727. . . . . Pedersen J P Spanien 15 A 2614. . . . . Pedersen Julius Tværg. 9 2108. . . . . Pedersen Julius Studsg. 64 2209. . . . . Pedersen Karl Th. Clemensbro 1478. . . . . Pedersen's Lauritz Møbelforretning, Akts. Badstueg. 3 777. . . . . Pedersen L Chr. Schleppegrellsg. 23 3973  
 Pedersen M Frederiksbjerg T. 7 1893  
 Pedersen Marie Nørreg. 46 3122. . . . . Pedersen Marinus, Ivar Hvidtfeldts G. 1 4540  
 Pedersen N A Østbanetov 7 1080. . . . . Pedersen P Chr., Skolebakken 11 928. . . . . Pedersen P E Dekorator Frederiksg. 71 1155  
 Pedersen P E Dronn. Margrethes V. 15 2369  
 Pedersen P Friis, Grønnegaarden 4 3389  
 Pedersen R P Frederiksg. 29 1009. . . . . Pedersen S Graugaard Bruunsg. 15 2420  
 Pedersen Simon Marselisborg Allé 5. . . . . Pedersen S K, J N Blom's Effi. Fredensg. 16 2762. . . . .

(Tobakker og Cigarer (Odense) Skibsprovianteringsforr. Temrermestre Skomagere Bagere Gartner Gartner og Flagmagere, Pro-sonninger Temrermestre Malermestre Blikvarer, Blikemballagef. Smede Manufakturhdl. Murermestre Murermestre Bogtrykkerier Isenkr., Isenkram en gr., Have- og Markredsk., Traad- betn., Porcelan og Glas engr. Fajance Lervarefabrikker Murermestre Isolering, mat., Isolering, Bygningsart. Vildt en gros Elektr. Lysinstallation Trikotagehdl. Snekkere Skomagere Sagførere, Incasso Smede Murermestre Elektr. Lysinstall. Trikotagehdl. Murermestre Smede Temrermestre Agentur- og Kommissionsf. Agentur- og Kommissionsf., Mel en gr., Gødning, Foderst., Korn, Bindegarn, Sække Ingeniører, Raadg. Temrermestre Rammefabrikker Træ- og Finerhdl. Bagere Smede Trikotagehdl. Temrermestre Fisk en gros Snekkere, Møbeludsalg Murermestre Bagere Bødkere Temrermestre Manufakturvarer en gros Snekkere Møbeludsalg Maskinforhdl., Landbrugs- mask., Plove og Plov- gods, Smede, Art. for Skræddere Cykler Buntmagere Murermestre Manufakturhdl. Guldsmede Pølsefabrikker Møbeludsalg Snekkere Kaffeimp. og Kaffebr. Manchetiinned en gros Skomagere Sække Vulkanisering Belysningsartikler Metalvarefabr. (Kbhvn.) Snekkere

Kreditforeninger Trikotagehdl. Smede (Skibsprovianteringsforr., Skibsinventar, Tovværk, Fiskekart. Agenturforr., Kolonial Sagforre Maskinufabr. Møbelhdl. Broderihdl. Malermestre (Tobakker og Cigarer, Ci- garfabr., Skraatobakker Æg Bandager Maskinfabrikker Skomagere Snekkere Assurancforr. Korkvarer Cykler (Stolefabrikker, Møbler en gros Cykler, Motocykler Skomagere Glarmestre Snekkere Temrermestre (Maskinforh., Centrifuger, Olieraff. og -imp. Isenkræmmere Orgelbyggere, Kirkeeffekter Ostefabr. og Oste en gros Sanitetsartikler Bagere Bitter (Instrumentmg., Mek., Bril- ler og Pincenez, Fotogr. Art. Hoteller Patentbureauer Apotekere Malermestre Snekkere Tapetserere Temrermestre Bagere (Maskinfabrikker, Bogtryk- keri-Art. og -inventar Temrermestre Gørtlere Gartner, Blomsterhdl. Gartner, Blomsterhdl. Malermestre Snekkere, Møbeludsalg (Vognfabrikant. og- forhdl., Vognfjederfabrikker Bagere Murermestre Skomagere Skomagere (Cykler, Motorcykler, Sy- maskineuds. Møbeludsalg Malermestre Murermestre Boghdl. Skomagere Bagere Temrermestre Malermestre Snekkere Snekkere Skræddere Murermestre Smede

Forretningsnavn og Adresse	Se Fagregistret under
Pedersen S P Købmd. Frederiks Allé 160 # 1167	
Pedersen Th. Mølleg. 2 # 765	Tømrermestre
Pedersen Th. Rydahl Købmd. Vesterg. 40 # 98	
Petersen A Bruunsg. 1 # 2313	Glarimestre
Petersen Aage Jerichausg. 22 # 2299	Malermestre
Petersen's A P Enke Nørreg. 16 # 1172	Snedkere
Petersen A Rudolf Købmd. Bruunsg. 51 # 678	
Petersen Aug. Mejlsg. 84 # 4165	Malermestre
Petersen Aug. Graven 2 # 2890	Smede
Petersen Axel, Niels Juels G. 65 # 3209	Bagere
Petersen Boje, Klosterport 7 # 1588	Vaskerier
Petersen C A Falsterg. 18 # 2673	Gartnere
Petersen Chr. Rosenkrantzg. 23 # 1517	Maskinforhdl.
<b>PETERSEN CHR. E</b> Cigar- og Vinhdl. Set. Clemens T. 9 # 201	{ Tobakker og Cigarer, Ci- garfabr., Cigaretter
Petersen Edv. Strandv. 30 C # 380	Agentur- og Kommissionsf.
Petersen E W Skovv. 77 # 3659	Malermestre
Petersen Fritz Frederiksg. 67 # 3337	Bogbindere
Petersen's F Rybner Boghandel Set. Clemens T. 6 # 146 & 157	Boghandlere, Musikalier
Petersen Hans Købmd. Falsterg. 23 # 5035	
Petersen H C & Co. Fredensg. 27 # 725 & 247	Maskinforhdl. (Kbhvn.)
Petersen Henri Sønderg. 30 # 1436	Guldsmede
Petersen H I & Co. Lars Kruses G. 3 # 3884	Spejlglas, Artf. Møbelfabr.
Petersen's H M Eff. Mejlsg. 2 # 815	Bogbindere
Petersen I C Thunog. 40 # 855	Malermestre
Petersen J Købmd. Sølystg. 45 # 2839	
Petersen J Thunog. 8 # 1676	Murermestre
Petersen J F Dannebrogsg. 9 # 2454	Filehuggere
Petersen's Johannes Fiskeeksport Mejlsg. 21 # 282, Stats # 52 Telegramadr. „Ip“	{ Fisk en gr., Agenturforr., Hørkam en gr., Sild, sal- tede, Klippisk en gr., Kon- serves en gr., Kødkonser- ves
<b>PETERSEN J P</b> Havnen # 129 & 149	{ Dampskibseksp., Speditø- rer, Toldklarere
Petersen J Th. Dannebrogsg. 25 # 3689	Savværker
Petersen J Tom Købmd. Østbanet. 7 # 1080	
<b>PETERSEN JULIUS</b> Købmd. en gros Skoleg. 9 # 40	{ Agentur- og Kommissionsf., Kolonial, Assuranceforr.
Petersen Lauritz Fredenst. 7 # 285	{ Maskinforhdl., Værktøjs- mask., Landbrugsmask.
Petersen Ludvig A. Høgh Guldborgs G. 69 # 1934	Arkitekter
Petersen M Blomsterhdl. Ingerslevs Pl. 4 # 3916	
Petersen M A & Co. Guldsmedg. 36 # 787	Marcipanmasse
Petersen Marinus, Graven 28 # 1861	Skræddere
Petersen Michael & Co. Fredensg. 30 # 329	Protokoller
Petersen M R Samsog. 42 # 1183	Malermestre
Petersen N K Frederiks Allé 97 # 1128	Bagere
Petersen P Marstrandsg. 2 # 4061	Malermestre
Petersen P, Kongsvang # 1982	Ostef. og Oste en gr.
Petersen's P Chr. Eff. Købmd. en gros Klosterg. 34 # 314 & 1094	{ Kolonial, Bageriart. Sydfr. en gr., Konditori-Art.-Inv., Vanille
Petersen P J Skoleg. 23 # 910	Bagere
Petersen Sophus Farvehdl. Bruunsg. 37 # 1656	
Petersen Thomas, Akts. Vesterg. 3 # 1504	Vognfabr. og -forhdl.
Petersen Victor A Jægergaardsv. 58 # 3473	Glarimestre
Petersen Vilhelm Knudriag. 36 # 1390	Gartnere
Petersen Vilhelm Guldsmedg. 32 # 424	Bagere
Pichard Emilie Guldsmedg. 40 # 2828	Trikotagehdl.
Pihl A Bøgensg. 1 # 3041	Bagere
Plantefedtfabrikken Vega # 3032 & 3035, Stats # 8	Plantefedt
Porkins Salgskontor ved L. Berentzen V-Allé 7 # 3860	Foderstoffer
Poulsen A, Tangen 15 # 1399	Skræddere
Poulsen A Studsg. 64 # 4196	Cykler
Poulsen H P, Immervad 9 # 1152	Skomagere
Poulsen Ludv. Købmd. Bruunsg. 29 # 920	
Poulsen M Studsg. 22 # 2693	Salelmagere
Poulsen Mark & Ronne Ryesg. 23 # 3633	Ingeniører (Kbhvn.)
Poulsen Peter Jægergaardsv. 15 # 2140	Læderhdl.
Poulsen Phil. Badstueg. 1 # 2482	Sydfr., Bananer, Frugt en gr.
Poulsen P M Østerg. 3 # 2616	Snedkere
Prange I, Købmd. Thunog. 2 # 516	
Produktionslageret ved Holmbom & Thomsen, st. Torv 16 # 342	Herreekviperingshdl.
Provinsernes Koncertbureau, Alfred Fürst Guldsmedg. 22 # 381	{ Teater-, Koncert- og Va- riétébureauer
Puck Vilhelm jun. N-Allé 42 # 3001	Arkitekter
Pølse- & Konserver-Fabrikken Phoenix, Akts. Mindeg. 11 # 4506	Konserverfabr.
Qvist's analytisk-kemiske Laboratorium Set. Clemensborg # 1191	{ Kemiske Laboratorier, Laborat.f.Gæringsfysiologi
Qvist J E, Revet 3 # 3877	Smede
Rahr's tekniske Forretning, Akts. Mindeg. 4 # 2425, 2426 & 1951	{ Sanitetsart., Støbegods, Elektr.Belysningsart., Vin- duesgl. en gr., Vandkloset- ter, Jernrør, Gasbædeovne, Gasapp. og Gasovne, Væg- fliser, Pumper, Vindmøt., Kakkelovne og Komfurer, Træbearbejdningmask.

Forretningsnavn og Adresse	Se Fagregistret under
Rahr's Viggo L. Eff. (Akts. Brødr. Kier) Min- deg. 4 # 78, Stats # 2 Telegramadr. „Jernkier“	
Rasmussen J Ryesg. 29 # 4354	Læderhandlere
Rasmussen A Sønderg. 1 B # 662	Guldsmede
Rasmussen A & Co. Set. Clemens T. 17 # 1230	Violinbyggere
Rasmussen A P Blomsterhdl. Horsensg. 10 # 5024	
Rasmussen C Frederiks Allé 99 # 560	Smede
Rasmussen's Chr. Enke & Son Guldsmedg. 26 # 1930	Skræddere
Rasmussen Chr. Jensen Set. Lukas Kirke- pl. 8 # 1091	Murermestre
Rasmussen C Møller Købmd. Tangen 18 # 1545	
Rasmussen C P Mølsog. 10 # 1490	Murermestre
Rasmussen E Gudme Købmd. Mejlsg. 46 # 5361	
Rasmussen Fr. Købmd. Frederiks Allé 116 # 2635	
Rasmussen Hans Østerg. 23 # 1785	Sagførere, Incasso
Rasmussen H J Bruunsg. 46 # 2446	Trikotagehdl.
Rasmussen H J & Co. Købmd. Knudriag. 29 # 2320	
Rasmussen Holmbo, Steen Blichers G. 4 # 2204	Snedkere
Rasmussen's J A Søner Østerg. 36 # 1987	Snedkere
Rasmussen J D Frederiksg. 72 # 66	Korn
Rasmussen Johs. Banegaardsg. 3 # 3941	Blikkenslagere
Rasmussen Julius Købmd. en gros Vesterg. 49 # 327	Korn
Rasmussen Jørgen Justitsr. Østerg. 9 # 576	Sagførere
Rasmussen M Mekaniker Rosensg. 34 # 1741	
Rasmussen M, N-Allé 23 A # 220	Smede
Rasmussen Mads Skovv. 95 # 1081	Tømrermestre
Rasmussen M C Nørreg. 31 # 3908	Skræddere
Rasmussen Niels & H Schiøtz Steinmannsg. 15 # 5001	Entreprenører (Kbhvn.)
Rasmussen P Frederiks Allé 49 # 1758	Snedkere
Rasmussen P M Træhdl. Frederiks Allé 131 # 3477	
Rasmussen R M Træhdl. Studsg. 62 # 2628	
Rasmussen S Christiansg. 29 # 1637	Murermestre
Rasmussen S Hjortensg. 12 # 1891	Snedkere
Rasmussen S P, Dalgas-Avenue 17 # 688	Murermestre
Rasmussen Th. Grønneeg. 52 # 1105	Snedkere
Ravnø P Fredensg. 52 # 1577	Træsko
Reimers M N (Løveapoteket) st. Torv 5 # 23	Apotekere
Reinau C A, Set. Clemensborg # 672 & 740	Sagførere
Reklametrykkeriet ved P Busch Ryesg. 23 # 4799 & 4800	
Remington Skoleg. 5 # 946	Bogtrykkerier
Rendbæk Augustinus Grønneeg. 79 # 2460	{ Regnemask., Skrivemask., Skrivemaskinetilbeh.
Revisionskontoret Rosensg. 24 # 834 & 4686	Drejere
Ridder H Bruunsg. 56 # 2373	Revisorer
Riis V M Studsg. 11 # 2888	Bagere
Riisberg A Sønderg. 2 # 3300	Malermestre
Riisgaard & Co., Akts. Sjællandsg. 41 # 3552	Assuranceforr.
Ring C J, Aarhus Kreditmagasin, Monta- nag. 11-15 # 876	Automobildroskekørsel
Ring C W Papirhdl. N-Allé 20 # 2535	Møbeludsalg
Ris- & Handels-Kompagniet Fredensg. 9 # 1467 & 5725	{ Kolonial, Mel, Saltraff. og -imp.
Ritto Rudolph, Akts. Rammeudsalg Borg- porten 18 # 2193	
<b>RITZAUS BUREAU FILIAL</b> Ryesg. 49 # 3024, 3025, 3026 & 3027, Stats # 6	
Rix C, N-Allé 72 # 2414	Tømrermestre
Robinson, Andersen & Co., Akts. Vesterg. 21 # 2293 & 4515	Æg (Kbhvn.)
Robl P de Mezasv. 1 # 1523	Bagere
Robæk Henry, Akts. Sønderg. 34 # 4545	Manufakturvarer en gros
<b>RODKJÆR P &amp; P PETERSEN</b> Nørrebrog. 7 # 3390	
Rohde Chr. E, Kongsvang # 1515	Snedkere, Møbler en gros
Rohde Christian, Kongsvang # 4454	Arkitekter
Roneo, Akts., A Martens Ryesg. 8 # 3536	Murermestre
Rosendahl & Co., Akts. Set. Clemensbro # 1089	{ Duplikatorer, Kopipresser & Kopimask., Skrivemask., Kontorinv.
Ruge & Clausen Set. Clemens T. 8 A # 2009	Cykler
Ryesgades Hattemagasin ved V Johansen Ryesg. 23 # 2343	Assuranceforr.
Ryesgades Manufakturforr. v. Jul. Nielsen Ryesg. 43 # 3635	Hattemagere
Rønne Jens Guldsmedg. 19 # 418	Manufakturhdl.
Rørbeck Hans, Set. Pouls Kirkepl. 12 # 990	Agentur- og Kommissionsf.
Rørvævfabrikken Aaby, Akts., Postadr. Aa- byhøj # 1839	Chokolade Ag. og en gr.
<b>SABROE THOMAS THS. &amp; CO., AKTS.</b> S-Alle 41 # 370 & 371 Telegramadr. „Sabroe“	Rørvævsfabrikker
Salling Ferdinand Sønderg. 27 # 1201, 1202 & 534	{ Maskinfabr., Køleanlæg, Ismaskiner, Art. og Mask. til Chokoladefabr., Hotel- Art. Anl. og Art. f. Margari- ninfabr., Art. f. Restaurat- og Cafèer, Kompressorer
	Manufakturhdl.

Forretningsnavn og Adresse	Se Fagregistret under	Forretningsnavn og Adresse	Se Fagregistret under
*Salling H P & Søner Vesterg. 56 76 & 4086	Metaltrykkerier, Blikkenslagere, Bly og Kobbertækkere, Kirkeeffekter, Blikemballagefabr., Lygter	Skouboe Holger (Set. Poul's Apotek) Jægergaardsv. 76 1248	Apotekere
Set. Clemens Materialhandel ved Niels Mønsted's Eff. Kannikeg. 374		Skougaard Iver Badstueg. 1 2076	Trikotagehdl. Urmagere
Set. Clemens Modebazar Sønderg. 2 985	Modeforr.	Skovby P M Østerg. 1	
SCT. NICOLAUSKILDE BRØNDANSTALT, AKTS. Thyrag. 7 390 & 890	Mineralvande	Skovgaard Carl Købmd. en gros Klosterg. 20, 22 278	Manufakturvarer en gros
Set. Olufs Badeanstalt Kystv. 5 34	Badeanstalter	Skriver N, N-Allé 76 2215	Skræddere
Sattrup J Faaborgg. 3 783	Gartnere	Nlettorhage Singels Compagni, Akts. Kystv. 21 1672	Skærver, Stenforr.
Savstrup K P Sønderg. 7 3511	Urmagere	Stots-Materialhandelen, Chr. Rasmussen, Hans Broges G. 14 1744	
Scheel F H Købmd. Frederiksbjerg T. 8 1823	Malermestre	Smith J Mejl. 3 252 & 5098	Sagførere, Incasso
Scheiby C Studsg. 45 1958	Lædervarer en gros	Sort J P Jensen Bruusng. 22 1417	Snedkere
Schibye P Klosterg. 14 2427	Malermestre	Sort Sigrd Mejl. 52 3676	Bogtrykkerier
Schjødt Henius Falstersg. 33 1554	Malermestre	Sort's S Jensen Bogtrykkeri Sønderg. 70 204 & 1983	{ Bogtrykkerier, Nodetrykkerier
Schjørring's N A Filial Studsg. 6 1211	Jernrør	SPARE- OG LAANEKASSEN i Aarhus, st. Torv 6 101 Stifet 1839 Kontortid 10—3 og 5—6, Fredag Aften til 7	Sparekasser
Schlösser Aug. Odenseg. 6 1783 & 3874	Arkitekter	Spars- og Laanekassen for Haandværkere og Industridrivende eller Aarhus Bikube, Akts. Mejl. 3 252 & 5098	Sparekasser
Schmalfeld's J E Fabrikker, Akts. Vesterg. 29 37	{ Tobakker og Cigarer, Skraa- tobakker	Spliid R S Købmd. Ole Remers G. 52 3228	
Schmidt Frantz & Co. Havnen 1697	Fisk en gr.	Spring H Trøjborgv. 20 2734	Blikkenslagere
Schmidt Jens Papirhdl. Ryscg. 24 4955	Isenkremmere	Staalby R J Frederiks Allé 75 304 & 1474	{ Malermestre, Glasskilte, Skilte, Emaillebogstaver
Schmidt Kay Købmd. Set. Poul's Kirkepl. 7 406	Apotekere	Stampe Niels Fiskerg. 91 132	Klædefabr., Farverier
Schmidt's Ludv. Eff. Immervad 6 270	Agentur- og Kommissionsf.	Stampe P Overretssagf. Set. Clemens T. 11 3234 & 3235	Sagførere
Schmidt Orla (Svancapotek) Vesterg. 4 24	Art. f. Klædefabr., Art. f. Tekstiltfabr.	Steckhahn Chr. Sjællandsg. 49 1301	Skræddere
Schmid Theodor Havnen 2642	Broderihdl.	Steen Hans Købmd. N-Allé 78 399	Vægte
Schoppe N Bruusng. 54 4338	Assuranceforr.	Steen P C Frederiksg. 29	Margarine en gros
Schou Axel, Høegh Guldbergs G. 101 776	Isenkremmer, Staal, Værkøje, Værkøjsmask., Maskinpækn., Metaller, Staalstøbe- gods, Maskinforhdl., Drivremme, Transmiss., Zinkplader, Traadstifter, Traad- fletn., Art. f. Entrepren., Autogen-Svejsseapp., Bolte og Møtrr., Carbid, Ilt, Sem, Skruer, Jern, Brint, Hej- seapp., Kobber, Lodde- lamper, Blikplader, Art. f. Blikkenslagere, Dreje- bænke, Indhegning og Indhegningsmat., Rem- skivner, Kuglelejer, Smer- gelvarer, Taljer, Jernkæ- der, Bly, File, Digler, Art. f. Sliberier, Art. f. Mas- kinfabr., Art. f. Elektr. Lysininstall.	Steen S Nørreg. 57 3426	Urmagere
SCHOORUP HANS, AKTS. Vesterg. 8 3040	Snedkere	Steensen's H Margarinefabrik's, Akts., Fi- lial Jægergaardsv. 87 1904	Blikkenslagere
Telegramadr. „Schourup“	Automobilgarage, Auto- mobilrepar.	Stein M Rosenkrantzg. 22 847	Stempler, Glasbogstaver
Schrøder & Andersen Ryscg. 28 2961	Agentur- og Kommissionsf.	Stempelfabrikken Perfect, Akts. Sønderg. 20 2745	Smede
Schrøder Rasmussen's Automobilværk- steder og Garager, Akts. Vesterbros Torv 1261 & 4265	Æg	Stensgaard A Købmd. Frederiksg. 77 231	Billedskærere
Schrøder Robert Guldsmedg. 3 3485	Bagere	Stigaard E, S-Allé 23 1988	Glarimestre
Schultz-Petersen Nørreg. 30 1991	Sadelmager	Stock Paul Købmd. Guldsmedg. 20 429 & 430	Stormskadeforsikringer
Schweigler C P Dynkarken 33 1461	Sagførere	Storegård F S Sjællandsg. 23 5122	
Schyttte Fritz Paradisg. 8	Assuranceforr.	Stoltz H D Frederiksg. 31 1349	Kobbersmede
Sebbelov Aage Guldsmedg. 3 2317 & 2335	Malermestre	Stormskadeforsikrings-Foreningen f. Land- bygninger i Jylland Sønderg. 11 657	Eddike (Svendborg)
Secher E Overretssagf. & A P Jensen st. Torv 16 3021, 3022 & 3023	Blikkenslagere	Svanholt A Købmd. Set. Poul's Kirkepl. 19 1258	Tømrermestre
Secher's E Assurancekontor st. Torv 16 1630	Jernstøberier, Maskinfabr., Kirkeeffekter, Teglværks- maskiner, Værkøjsmaski- ner, Klokketøbere, Støbe- gods, Landbrugsmaskiner	Svantemann H H Nørreg. 32 420	Elektr. Lysininstallation
Secher H Chr., Set. Olufs G. 1 1594	Malermestre	Svendborg Eddikefabrikker 6	Urmagere
Secher N J Nørreg. 42 196	Blikkenslagere	Svendsen Fr. Trøjborgv. 50 2898	Snedkere, Møbler en gr.
SEEST M JERNSTØBERI & MASKIN- FABRIK, AKTS. Kalog. 3 & 5 3216 & 3217 Telegramadr. „Maskinseest“	Malermestre	Svendsen Julius Antikvitetshdl. Nørreg. 38 1666	Elektr. Lysininstallation
Sejr-Petersen A, Niels Juels G. 4 4727	Murermestre	Svenningsen N Holst Klosterg. 1 1330 & 3905	Guldsmede
Seyverisen Brødr. Postadr. Aabyhøj 2852	Tømrermestre	Svensson Chr. Banegaardsg. 3	Guld- og Sølvvarer en gr.
Siig J P M, Orla Lehmanns Allé 6 2403	Murermestre	Svensson F Thunog. 1 E 4399	Guldsmede, Sølvmede
Simonsen R P Schleppregellsg. 9 3351	Ostefabr. og Oste en gros	Svenstrup V Tietgens Pl. 1 1557 & 498	Sække
Sindberg Johs. N Frederiksg. 70 2609 & 3879	Symaskineuds. (Kblvsn.)	Svinth A Ryscg. 25 3258	Billedskærere
Singer Co. Symaskine Akts. Set. Clemens T. 6 1568	Malermestre	Svinth Ferdinand Mølleg. 9 4994	Møbler en gros
Sjæreen Joh. Paradisg. 8 2082	Murermestre	Svinth Joh. Sønderg. 24 687	Sadelmager
Skaade A R Fredericiag. 35 2402	Skibsprovianteringsforr.	Sækkeleje Kompagniet, Akts. Mejl. 59 4726	Manufakturvarer en gros
SKAARUP ANDREAS Købmd. Havneg. 22 & Skoleg. 29 865 & 866 Telegramadr. „Skibskaarup“	Ejendomsmdl. og -mægler	Søjberg P Falstersg. 15 B 5196	Glarimestre
Skandinavisk Ejendomskontor ved Jensen & Thipsmark Østerg. 22	Aviser 2	Sølvsten A & O Hingsberg Odenseg. 4 3399	Snedkere
Skandinavisk Fagblad for Træindustrien 1069	Agentur- og Kommissionsf.	Sølvsten's Kristen Eff. Jægergaardsv. 60 2084	Tømrermestre
Skandinavisk Handels-Bureau ved R Ras- mussen 2602	Glarimestre	Søndergades Varehus, Akts. Sønderg. 51 2640	Murermestre
Skau O Mejl. 65 2941	Murermestre	Sørensen A Nørreg. 37 875	Kolonial
Skonning R Falstersg. 16 2998	Tømrermestre	Sørensen A Bach & Fynbo Østerg. 5 2492	Trikotagehdl.
Skorstengaard A P Fredensg. 29 998	Skæddere	Sørensen A K Thunog. 1 E 767	Blikkenslagere
Skorup J I St. Poul's Kirkepl. 4 4792	Skotejsfabrikker	Sørensen A M, Clausensg. 18 2853	Fiskehandlere
Skotejsfabrikken N-rdisk Standard, Akts. Guldsmedg. 27 2514	Skomagere	Sørensen Andr. Købmd. Frederiksg. 40 153	Malermestre
Skotejskødet ved Poul Hansen Vesterg. 22 2151		Sørensen Andrea Nørreg. 34 3397	Tømrermestre
		Sørensen Anthon Ryscg. 35 2087	Manufakturhdl.
		Sørensen Anton Østerg. 8 4356	Snedkere
		Sørensen Carl Studsg. 52 434	Malermestre
		Sørensen C F Hjelmensg. 11 A 2023	Tømrermestre
		Sørensen Chr. de Mezasv. 1 1384	Manufakturhdl.
		Sørensen Chr. Frederiksg. 75 3461	Snedkere
		Sørensen Chr. Annag. 26 5164	Malermestre
		Sørensen Chr. A Købmd. Frederiksbjerg T. 7 1556	
		Sørensen C E Købmd. de Mezas V. 9 2957	Billedskærere
		Sørensen E & J Petersen Fiskerg. 9 5120	{ Mejerirekvisiter og -Art., Olieraff. og -imp., Salt, Drivremme
		Sørensen Emil & Kjær Frederiksg. 40 5357	Malermestre
		Sørensen Fr. Fyensg. 28 4217	Gartnere
		Sørensen Gottlieb Helgenøsg. 1 3924	Glarimestre
		Sørensen J Aagde 63 4595	Tømrermestre
		Sørensen J Frederiksg. 16 2685	Blikkenslagere
		Sørensen Jens Jægergaardsv. 6 2363	Snedkere
		Sørensen Jens Chr. Frederiks Allé 60 3471	Skræddere
		Sørensen J Holger Ryscg. 31 941	Maskinsnedkerier og Savv.
		Sørensen J K Knudrisg. 33 4969	Malermestre
		Sørensen Jul., Dalgas-Avenue 5 4369	Murermestre
		Sørensen Klostergaard, N-Allé 86 1990	

**Forretningsnavn og Adresse**  
 Sørensen L P Ingerslevs Pl. 4 3340 . . .  
 Sørensen Marie Ryesg. 43 5266 . . . . .  
 Sørensen Møller M Vesterg. 44 2942 . . .  
 Sørensen Niels Skoleg. 20 4417 & 4418  
 Sørensen O Bach Frederiksg. 20 722 . . .  
 Sørensen P Købmd. Amalieg. 10 3579  
 Sørensen P, N-Allé 27 766 . . . . .  
 Sørensen P & Co. Volden 8-12 53 . . . . .  
 Sørensen P C Købmd. Aagade 49 3124  
 Sørensen Peter Købmd. Spanien 35 130  
 Sørensen P M Badstueg. 12,14 1159 . . .  
 Sørensen R Bruunsg. 21 . . . . .  
 Sørensen S Agenturforr. Studsg. 6 311  
 Sørensen S Klosterg. 63 2244 . . . . .  
 Sørensen S C & Co. Mekaniker Graven 24 573

Sørensen S J, V-Allé 4 1365 . . . . .

Sørensen S M Fredensg. 42 216 . . . . .  
 Sørensen S P Studsg. 42 3503 . . . . .  
 Sørensen S P Købmd. Ingerslevs Pl. 1 B 4375  
 Sørensen Søren Set. Pouls Kirkepl. 2 1726  
 Sørensen V Guldsmedg. 19 2461 . . . . .  
 Sørensen V Nørrebrog. 4 337 . . . . .  
**SØRENSEN V & CO.** Guldsmedg. 5 4740 & 5058 Kontortid 10-5 Teleqramadr. „Søbank“ Aarhus  
 Sørensen Wilhelm Guldsmedg. 8 980 . . .  
 Sørensen William Immervad 4 4015 . . .  
 Tander I, Akts. Studsg. 33 699 . . . . .  
 Tapet- & Farvehandelen Hannibal Frederiks Allé 101 1216 . . . . .  
 Tarlioug Joh. & Co. st. Torv 8 272 . . .  
 Taube Vilhelm Vejleg. 9 2217 . . . . .  
 Taustруп Holger Frederiks Allé 85 1573  
 Taustруп Johs. St. Blichers G. 12 5114  
 Teglborg M P Marstrandsg. 8 423 . . . . .  
 Teglgård Rasmus Købmd. Nørrebrog. 10 274  
 Teilmann & Iversen Hjelmensg. 8 4437 . .  
 Telmark Ove Købmd. Fredensg. 29 1344  
 Tetzen-Lund's Eff. ved V Scharling & H Grabe Købmd. en gros, Kystv. 59 3050, 3051, 3052 & 4108, Stats 22 . . . . .  
 Thede P Mejl. 7 589 . . . . .  
 Theil Chr. Mindeg. 1 391 . . . . .  
 Theil Ludv. Vesterg. 1 501 . . . . .  
 Thejll's Albert Eff. Akts. Mejl. 36 2775  
 Thingskov A K Helgolandsg. 29 3193 . .  
 Thingvad M Købmd. Thuneg. 18 960  
 Thomsen A Frederiksg. 78 54 . . . . .  
 Thomsen A Frederiksg. 35 3189 . . . . .  
 Thomsen A Mejl. 76 615 . . . . .  
 Thomsen & Byskov Østerg. 35 2065  
 Thomsen C Guldsmedg. 36 3320 . . . . .  
 Thomsen Carl N-Allé 33 472 . . . . .  
 Thomsen Chr. Molsg. 8 4187 . . . . .  
 Thomsen Chr. Aagade 9 1701 . . . . .

**THOMSEN C J TH.** Overretssagf. Mejl. 45 666 . . . . .  
 Thomsen G Walther Mejl. 45 666 . . . . .  
 Thomsen Johs. Horsensg. 2 2683 . . . . .  
 Thomsen M Nørreg. 88 2561 . . . . .  
 Thomsen M Sjællandsg. 68 4394 . . . . .  
 Thomsen Marcus, V-Allé 6 1225 . . . . .  
 Thomsen N M Guldsmedg. 19 1708 . . . . .  
 Thomsen N P Købmd. Odensg. 2 2589  
 Thomsen P Christiansbjerg 2257 . . . . .  
 Thomsen P B Skoleg. 9 1231 . . . . .  
 Thomsen P Brown Grenneg. 54 5282 . . .  
 Thomsen Th. Fiskerg. 52 806 . . . . .  
 Thomsen Th. Kriegerav. 23-31 2889 . . .  
 Thomsen Victorin Vesterg. 36 . . . . .  
 Thorsen Alfr. Th. Ryesg. 24 1518 . . . . .  
 Thorsen P Frederiksg. 71 670 . . . . .  
 Thorup's Albert Bodega st. Torv 3 414  
 Thorup Anthon & Søn Fredensg. 26 377  
 Thrupe Carl, Sct. Clemens Str. 16 . . . . .

**THRUPE TH.** Immervad 4 94 & Fiskerg. 47 1294 Etableret 1817 . . . . .

Thuesen Vilh., Aarhus Cigarfabrik, Vesterg. 29 405 . . . . .  
 Thuge E Schleppegrellsg. 16 3692 . . . . .  
 Thuge H Østerg. 35 1847 . . . . .  
 Thun B A Volden 8 39 . . . . .  
 Thygesen Hans & Co., Postadr. Aabyhøj 3833  
 Thykjær L, Høegh Guldbergs G. 121 2253

**Se Fagregistret under**  
 Tømrermestre  
 Boghdl.  
 Isenkram en gr., Vogusmørrelse  
 Sagfører, Incasso  
 Snedkere, Møbeludsalg  
 Malermestre  
 Tobakker og Cigarer  
 Glarmestre  
 Trikotagehdl.  
 Cykler

{Musikinstrumenter, Piano-forhdl., Grammofoner, Tapetforhdl.  
 Entreprenører  
 Snedkere

Manufakturhdl.  
 Gartnere  
 Tømrermestre

Vekselere  
 Isenkr., Køkkenudstyr  
 Guldsmede  
 Cykler en gr.

Farvehdl., Tapethdl.  
 Manufakturvarer en gros  
 Malermestre  
 Bagere  
 Bagere {Skotøjsfabr., Læderhdl., Skotøj en gr.

Møbler en gros

Foderstoffer  
 Fedten gr., Fedevarer en gr.  
 Bagere  
 Urmagere  
 Mejerirekv.  
 Entreprenører

Cementvarer  
 Bødkere  
 Tømrermestre  
 Bogbindere  
 Guldsmede  
 Gartner  
 Murermestre  
 Urmagere, Urfurniturer og Uro en gros

Sagførere, Incasso  
 Fisk en gros  
 Malermestre  
 Bagere  
 Bogtrykkerier  
 Murermestre  
 Glarmestre

Bagere  
 Sadelmageriartikler  
 Snedkere  
 Gas- og Vandm.  
 Stolefabrikker  
 Bødkere  
 Pianofabrikkanter  
 Møbeludsalg  
 Vinhandlere  
 Vinhandlere  
 Linierere

{Bogtrykkerier, Boghdl., Regnskabsbøger, Kontorart., Protokoller, Lyskopi-papir, Tegnerrekvizitter,

Tobakker og Cigarer  
 Malermestre  
 Malermestre  
 Agentur- og Kommissionsf.  
 Maskinf., Art.f. Skibsbygg., Træarbejdningsmask., Værktøjsmaskiner  
 Malermestre

**Forretningsnavn og Adresse**  
 Tornøe C (Sct. Clemens Apotek) Studsg. 41 949 . . . . .  
 Troelstrup Anton Studsg. 27 496 . . . . .  
 Troelstrup J, Dana Vaabenfabrik Nørreg. 24 229 . . . . .  
 True Marius Vesterg. 24 701 . . . . .  
 Truelsen Kr. F. Høegh Guldbergs G. 69 C 2318  
**TRÆVAREFABRIKEN TRØJBORG, AKTS.**  
 Trøjborgv. 8 354 . . . . .  
 Turisten, Akts. Havnen 129 & 149 . . . . .  
 Turisthotellet Rosenkrantzg. 771 . . . . .  
**TVERMOES & ABRAHAMSON, AKTS.** Sønderg. 74 75 & 3275 . . . . .

Tømrermestrenes Damp-Save- og Høvlværk, Akts. Hjortensg. 23 646 & 2153

Tønnersen's Chr. Eff. Mejl. 28 1385  
 Tønnersen Fr. Mejl. 28 1873 . . . . .  
 Tørring J, Sct. Clemens T. 11 1154 . . . . .  
 Tørsleff Valdemar Skolebakken 5 1004  
 Ulrich A J Mejl. 3 505 . . . . .  
 Unges Boghandel, De, ved Chr. Petersen Sønderg. 9 4613 & 3160 . . . . .

Wacher N H Havneg. 20 1665 . . . . .

Wadt Gudme Mejl. 10 2038 . . . . .  
 Vandkuranstalten ved Aug. Ellenrieder Jærgaardsv. 146 4932 . . . . .  
 Varemagasinet ved Axel E Taffrup Konfektionsforr. I. Torv 1 3870  
 Weber & Sørensen Skoleg. 7 1770 . . . . .

Wedell Andreas Frederiksg. 46 2666 . . . . .

Wehle H J Kystv. 63 74 & 2674, Stats 9  
 Weiling & Søndergaard, Akts. Frederiksg. 75,77 4456 & 4455 . . . . .  
 Weis Otto Frederiksg. 22 1335 . . . . .  
 Wellev E, Tielgens Pl. 1 4169 . . . . .  
 Vendelbo & Co., Akts. Sydhavnen 4609  
 Wendelboe's N H Eff. st. Torv 14 1360  
 Werner-Jensen E Købmd. Trøjborgv. 32 893  
 Vesterbro Kalk- & Mørtelværk Vesterbro 440 . . . . .

Vesterbro Trælasthandel, Akts. Vesterbrog. 102 25 & 26 . . . . .  
 Vestergaard M & Co. Nørrebrog. 8 4371 & 4372 . . . . .  
 Vestergaard & Overretssagf. Meldrup Tangen 2 1712 . . . . .  
 Vestergades Farvehandel & Tapetlager ved R Rasmussen Vesterg. 42 1226 . . . . .  
 Vestjydsk Havfiskeri, Akts. Hjelmeneg. 4 4448 . . . . .  
 Westphall E G Sct. Clemensborg 604 . . . . .

Westphall's J. Th. Eff. Bruunsg. 57 1513  
 Wiede Aug. Vesterbrog. 62 . . . . .  
 Wier P M Kaserneboulevardens Forlængelse 1054 . . . . .  
 Wiilsbøll D Kjærgaard Bruunsg. 52 4425  
**WILDE FRANK** Overretssagf. st. Torv 1 1426 & 4400 . . . . .  
 Wilde Vald. N-Allé 55 1090 . . . . .

Wilhelmsen M Dynkarken 10 68 . . . . .

Villien N H Ryesg. 28 2791 . . . . .

Wilson A Guldsmedg. 30 137 . . . . .

Windlelov H Rosensg. 36 227 & 3580 . . .  
 Winge Sigfred I. Torv 6 368 . . . . .  
 Winslow Fr. I. Torv 1,3 155 & 299 . . . . .  
 Winther's C C Eff. Mejl. 48 180 . . . . .

Wissing Chr. J Skoleg. 25 422 . . . . .  
 Wissing's W Eff. Frederiksg. 50 707 . . .  
**WITEN CHR.** N Mindeg. 6 331 & 4431  
 Witten J Chr. Aagade 5 658 . . . . .  
 Vonsild H J Blegdammen 8 2091 . . . . .  
 Vorbeck D D, P Houlberg's Eff. Klosterg. 1 480 . . . . .

**VOR FRØAVL** Frederiksg. 75 3441 . . . . .  
 Vulcan Company, Akts. Vesterg. 8 3040  
 Wulff J O J Ryesg. 49 244 . . . . .

**Se Fagregistret under**  
 Apotekere  
 Vagte  
 Vaaben, Cykler  
 Læderhdl.  
 Malermestre

Trævarefabr., Møbler en gr.  
 Dampskibsekspeditioner  
 Hoteller  
 {Elektr. Belysningsart., Automobiltilbeh., Art. f. Install., Lysekroner

{Maskinsnedkerier, Savværker, Bygningsart., Spundsef., Pakkassaf., Liste- og Rundstokkef., Parketgulve, Fiskeriart., Træ- og Finnerhdl., Art. f. Papirhdl.  
 Sadelmagere  
 Tapetserere  
 Skomagere

{Te en gr., Cacaopulver, Chokolade, Ag. og en gr. Assuranceforr.

Boghandlere  
 {Maskinpakn., Maskinolier, Art. f. Maskinfabr., Drivremme, Motorolie, Metaller, Kedelstensopløsning.  
 Bagere

Vandkuranstalter, Massage

Announcebureauer  
 {Mejerirekvizitter, Maskinolier, Drivremme  
 Agentur- og Kommissionsf.  
 Korn, Foderstoffer

Cykler  
 Pølsefabr.  
 Skomagere  
 Fiskeriart. og -redsk.  
 Guldsmede

Kalkværker

Trælast- og Tømmerhdl.

Jern

Sagførere

Tapethdl.

Fiskeriselskaber  
 Buntmagere  
 {Isenkr., Køkkenudst., Værktøj, Elektr. Belysningsart.  
 Snedkere

Arkitekter  
 Modoforr.

Sagførere, Incasso  
 Bagere

{Maskinforhdl., Drivremme, Olieraff. og -imp., Maskinpakn.  
 Skomagere  
 Kobbervarefabr. Kobbermede, Art. f. Mineralvandsfabr., Bryggeri-Anl., Farveriart., Art. f. Spritfabr., Badeapp., Metalvarefabr., Apotek-Art., Art. f. kem. Fabr.

{Papir en gros, Bogtrykkerier, Papirposer  
 Sagførere, Incasso  
 Ståbegods  
 {Papir en gros, Papirposer, Kontorartikler  
 Træsko  
 Garverier, Læderhandlere  
 Tømrerm., Maskinsnedk.  
 Glarmestre  
 Billedskærere

Klædeimp. og -Lagere

Aviser  
 Maskinforhdl.  
 Apotekere

Forretningsnavn og Adresse	Se Fagregistret under
Vulkan Fabrikken Vesterg. 21 A 3413 . . .	Prospektoort, Stempler
Vulkano ved Oskar Jensen Amalieg. 16 A 3573 . . .	{ Vulkanisering, Automobil- rep.
Vægtfabrikken Aarhus ved A C Petersen Frederiksg. 4 A 3713 . . .	Vægte
Yde I Chr. Nørrebrog. 22 A 1642 . . .	Tømremestre
Yde J V Bruunsg. 1 A 1039 . . .	Gartnere
Yhr F W Set. Clemens Torv 5 A 2331 . . .	Modeforr.
Zacho E Jægergaardsv. 81 A 3149 . . .	Bagere
Zethner-Møller Sønderg. 1 B 303 & 1108	Sagførere, Incasso
Zeuner Jacob Indeh. Axel Holle Vesterg. 8 A 97 . . .	{ Bogtrykkerier, Kontorart., Tryksager, Boghandlere, Skolemateriel, Kontor- inventar, Protokoller
Ørnstrøm S Odenseg. 45 A 2168 . . .	Trikotagehdl.
Østerberg G Chrneg. 80 A 2574 . . .	Billedskærere
Østergaard A Grn. & Son Mejlg. 52 A 91, 339 & 1103 Telegramadr. „Østergaard“ . . .	{ Cement, Mel, Korn, Malt, Imp. og en gros, Saltraf- finaderier og -imp.
Østergades Hotel A 448 & 3648 . . .	Hoteller
Østjydske Korn- og Foderstofforretning, Akts. Skolebakken 7 A 4096 & 4097 . . .	Korn, Foderstoffer
Østjydske Krydderistøderi, M Franck Wilstørgs. 29 . . .	{ Dampstøderier, Krydderier { Olieraff. og -imp., Lak- fernis og Lakker
Østjydske Olie Import ved Carl Nielsen Mørksg. 7 A 3109 . . .	{ Skotojlsfabrikker
Østjydske Skotojlsfabrik ved J L Nørgaard Fiskergyde 11 A 1021 . . .	{ Smøreksporthører
Østjydske Smøreksporthører Mindeg. 8 A 5157 Telegramadr. „Lurbrand“ . . .	Smøreksporthører
Østjydske Sæbefabrik, Akts. Postadr. Aabyhøj A 3669 . . .	Sæbefabr.
Østjydske Tilsækerakademi, Nørreg. 40 A 3481	Tilsækereskoler
Østjydske Bryggerier, Akts. (Bryggeriet Ceres Kontor) Vesterbro 69 A 27 & 1001, Stats A 7 Telegramadr. „Ceres“ . . .	
Østjydske Papirforretning, P A Berke Ryesg. 16 A 835 . . .	Papir en gros
Øvlisen H Schleppegrellsg. 16 A 3043 . . .	Tømremestre

**Indregistrerede Firmaer.**

Aabyhøj nye Maskinfabrik ved H P Hansen, Aabyhøj. Indeh. H P Hansen.  
 Aagaard V V. Indeh. Fru N C A Aagaard. Prok.: K S Aagaard.  
 Åkerlund C. Indeh. C G Åkerlund.  
 Aarhus Afbetalingskompagni ved Chr. Christensen & Co. Indeh. N C Christensen.  
 Aarhus Aktie-Damp-Save- og Høvelværk. Bestyrelse: Konsul P Petersen (Formand), Tømrem. N P Hansen, Tømmerhdl. J M Jacobsen, Vejlbj. Tømrem. B M Bendixen og Bygningssup. K Møller. Frm. tegnes af Formanden og tre Bestyrelsesmedl. i Foren. Prok.: Konsul P Petersen og Direktør P Østergaard. Aktk. 185,000 Kr.  
 Aarhus Amtstidende, Akts. Bestyrelse: Konsulent S P Petersen, Amtsraadsmedl. S P Loft, Vibj. Sognofoged C Christiansen, Aaby. Sagf. J Rasmussen, Aarhus og Gaardejer M Nielsen, Battrup. Den samlede Bestyrelse tegner Frm. Aktk. 300,000 Kr.  
 Aarhus Automobillag ved I Tander & Co. Indeh. I P Tander og L C Christensen, der i Foren. tegner Frm.  
 Aarhus Automobillakereri ved V M Riis. Indeh. V B M Riis.  
 Aarhus Auto-Transport ved Chr. Simonsen. Indeh. C Simonsen.  
 Aarhus Bouillonforretning, Akts. Bestyrelse: H M Nissen, C B Nielsen og J Nissen, der to i Foren. tegner Frm. Aktk. 9,000 Kr.  
 Aarhus Broderi- & Linnedmagasin ved A Christoffersen. Indeh. A Christoffersen.  
 Aarhus Brandsels Kompagni, Akts. Bestyrelse: Købmd. J Bruun (Formand), Købmd. W Sperling og Fru J Sperling, de to sidstn. af Risskov. Frm. tegnes af Form. i Foren. med et Bestyrelsesmedl. Aktk. 10,000 Kr.  
 Aarhus Chokoladefabrik ved F G Clausen. Indeh. F G Clausen.  
 Aarhus Cykle-Lakereri ved Frants Grøuff. Indeh. F Grøuff.  
 Aarhus Damprejori & Mobelfabrik, Akts. Bestyrelse: Fabr. P T Justesen, Gross. N C Kastrup, Brandrad, Revisor G Højlund Carlsson og Sagf. A W Glasius, der to i Foren. tegner Frm. Direktør: Snekterm. A P C Andersen, der har Prok. i Foren. med et Bestyrelsesmedl. Aktk. 60,000 Kr.  
 Aarhus Dampmølle, Akts. Bestyrelse: Propr. P Rasmussen, Brændeskovgaard, Gross. J E Jacobson, Gross. V T Scharling, R Knudsen (Direktør) og Prokurist A P Ottesen, der to i Foren. tegner Frm. Aktk. 600,000 Kr.  
 Aarhus Damp-Sempefabrik. Indeh. F O Borum.  
 Aarhus Damp-Trædrejori- og Søjlefabrik ved Peter Andersen. Indeh. P Andersen.  
 Aarhus Dampvaskeri. Akts. Bestyrelse: Direktør G H L Elmquist (Formand), der tegner Frm., Inspektør L Nielsen og J H F Becker. Aktk. 100,000 Kr.  
 Aarhus Dampværeri ved C Marcussen. Indeh. A C Marcussen.  
 Aarhus Dynamo- og Elektromotorfabrik ved S P Johansen. Indeh. S P Johansen.  
 Aarhus Ejendomsbureau ved Murermester Chr. Jensen. Indeh. C Jensen.  
 Aarhus elektriske Korkvarefabrik ved C Jønsen. Indeh. C Jønsen.  
 Aarhus elektriske Lampefabrik ved Frederik Lyberg. Indeh. F C Lyberg.  
 Aarhus elektrolytiske Galvaniserings- Fortinnings- & Sandblæsningsanstalt, Akts. Bestyrelse: S M S J Bostrup og K K B Bostrup, der hver for sig tegner Frm. Aktk. 15,000 Kr.  
 Aarhus Fallitbo- & Partivareudsalg ved C F Lassen. Indeh. C F Lassen.  
 Aarhus Farsfabrik ved Wilhelm Th. E Flach. Indeh. Fru A K Flach.  
 Aarhus Fourage Forretning, Aa. Birek. Indeh. L P A Birek.  
 Aarhus Galvaniseringsanstalt ved M Soest. Indeh. M Soest.  
 Aarhus Glassliberi ved Christian Jacobsen. Indeh. C Jacobsen.  
 Aarhus Handskefabrik ved Ludvig Harmsen. Indeh. L Harmsen.  
 Aarhus Højskolehotel ved Karen Sejersten. Indeh. Frk. K Sejersten.  
 Aarhus Inkassokontor ved G G Haubach. Indeh. G Haubach.  
 Aarhus Jern-, Staal- & Maskinforretning, Akts. Bestyrelse: Købmændene H Kampmann, A Kjer og V Kjer, der to i Foren. tegner Frm. Prok.: Forretningssk. C L Kierstein og E H Storkfeldt i Foren. samt hver af dem i Foren. med et Bestyrelsesmedl. Aktk. 100,000 Kr.  
 Aarhus Jern-, Staal- & Maskinforretning ved A & V Kier. Indeh. A Kier og V Kier, der i Foren. tegner Frm.  
 Aarhus Jern- & Træmøbelst.-Fabrik ved N Johansen. Indeh. N C Johansen.  
 Prok.: L T E Johansen og C B Clausen.  
 Aarhus Kaffebo ved H J Andersen. Indeh. H J Andersen, Klavn.  
 Aarhus Kaffe Kompagni ved Robert Hjorth & Alfred Hans. Indeh. R Hjorth & A Hansen.  
 Aarhus Kaffe-Magasin, R Christensen. Indeh. R Christensen.  
 Aarhus Kaffe-Risteri, Akts. Bestyrelse: Gross. J Børk (Formand), Forretningssk. M Petersen og Overretssagf. E A Glasius. Frm. tegnes af Formanden alene eller af to Bestyrelsesmedl. i Foren. Aktk. 10,000 Kr.

Aarhus Kalkværk. Indeh. H A Langballe.  
 Aarhus kemiske Tøjrensings-Etabl. ved Trauels Erichsen. Indeh. T Erichsen.  
 Aarhus Kioskselskab, Akts. Bestyrelse: Postm. J L J Hansen, Skanderbog, og Kontorchef A C Petri-Greisen, Kbhvn. Direktion: J L J Hansen, Skanderbog, og C M Berthelsen. Frm. tegnes af Direktionen i Foren. eller af Bestyrelsen i Foren. Aktk. 60,000 Kr.  
 Aarhus Klædehandel ved Chr. M Hansen. Indeh. C M Hansen.  
 Aarhus Klæde- & Turistskofabrik ved Johannes Yde. Indeh. J N Yde.  
 Aarhus Kontormøbel-fabrik ved H M Holmstøel. Indeh. H M Holmstøel.  
 Aarhus kontrollerede Markfroretning. Indeh. J D Rasmussen. Prok.: C E W Rasmussen.  
 Aarhus Korsøf-fabrik ved J Rugaard. Indeh. Fru E Rugaard.  
 Aarhus Koste- & Borstefabrik ved Alfred Christy. Indeh. A Christy, Kbhvn. Prok.: A C M Lorentzen.  
 Aarhus Kreditbank, Akts. Bestyrelsen består af et Bankraad: Manufakturhdl. J M Kjeldsen (Formand), Fabr. H Damblum (Næstformd.), Fabr. J Andersen, Ekviphdl. R Sørensen og Manufakturhdl. H Larsen samt en Direktion: Krigsr. T Elmgreen (adm.) og J M Bøttinger. Frm. tegnes enten af to Direkt. i Foren. eller af en Direktør i Foren. med enten H Damblum eller J Andersen. Prok.: Bogholder F C Steensen og Kasserer C L Zweidorff, hver i Foren. med en Direktør, H Damblum eller J Andersen. Aktk. 300,000 Kr.  
 Aarhus Kul-Import ved E Eriksen. Indeh. E P Eriksen. Prok.: V Olesen.  
 Aarhus Kul-Kompagni ved J A Christensen & Co. Indeh. J A Christensen. Prok. C W Busch.  
 Aarhus Kurvemøbel-fabrik ved Schiller & Jensen. Indeh. P A E Schiller og A C M Jensen.  
 Aarhus Landmandskontor ved J P Jensen. Indeh. J P Jensen.  
 Aarhus Leverpostej-Fabrik ved Carl Christensen. Indeh. C Christensen.  
 Aarhus Lædervarefabrik ved K Thurn & Co. Indeh. K Thurn og H Rasmussen.  
 Aarhus Malt-Kaffe Kompagni ved C E Christensen & Co. Indeh. C E Christensen.  
 Aarhus Margarine- & Kaffe-lager ved K Jessen-Uhrenholdt. Indeh. K E Jessen-Uhrenholdt.  
 Aarhus Maskin Agentur ved Otto Wistisen. Indeh. O C Wistisen.  
 Aarhus Maskinfabrik ved R Laursen. Indeh. R Laursen.  
 Aarhus Maskinskriveris Bureau ved H Th. Bruun. Indeh. H T Bruun.  
 Aarhus Maskinsnedkeri og Listefabrik ved Knud Andersen. Indeh. K Andersen.  
 Aarhus Musikhandel, udenlandske Boghandel samt Kunsthandel ved A Kaaber. Indeh. A Kaaber.  
 Aarhus Møbel-fabrik, Akts. Bestyrelse: Snedkermestrene S T Andersen, N Møller og J Nielsen, der to i Foren. tegner Frm. Aktk. 60,000 Kr.  
 Aarhus Møbellakereri ved Jørgensen & Mikkelsen. Indeh. J O H Jørgensen og H A P Mikkelsen.  
 Aarhus Møbelmagasin ved O A V Christiansen & Chr. Bruzen Kristensen. Indeh. O A V Christiansen og C B Kristensen.  
 Aarhus Møbelstol- & Stolefabrik ved Jens Jensen. Indeh. J Jensen.  
 Aarhus Mørtelfabrik ved Knud Nielsen & J C Halvorsen. Indeh. K M Nielsen og J C Halvorsen.  
 Aarhus ny Kaffebo, Akts. Bestyrelse: Gross. C Erichsen, Kbhvn., der tegner Frm. Aktiekapital 5000 Kr.  
 Aarhus ny Rammefabrik ved P Chr. Pedersen. Indeh. P C Pedersen.  
 Aarhus ny Vægtfabrik ved Hess. Indeh. J H Hess.  
 Aarhus Oliefabrik, Akts. Bestyrelse: M F Lauson (Direktør), Bankdir. C D A Anderson, Overretssagf. P K J Stampe, Dir. C G Hansen, Kbhvn., Bankdir. P E C Rejn, Kbhvn., Højesteretsagf. C L J David, Kbhvn. og Fabr. C F Jarl, Kbhvn. Frm. tegnes af to Bestyrelsesmedl. i Foren. eller af Direktøren alene. Prok.: M C Holst, J Orum Pedersen og C C Halling, to i Foren. Aktk. 24 Mill. Kr.  
 Aarhus Overstykke Magasin ved Holger Larsen. Indeh. H Larsen.  
 Aarhus Papirforretning ved Christian Kielberg. Indeh. C Kielberg.  
 Aarhus Parfumerforretning ved M Olesen. Prok.: Frk. A J Ladegaard.  
 Aarhus Partivareforretning ved Øyvind Hansen. Indeh. Ø Hansen.  
 Aarhus Patent-Bureau ved M V Brøndum. Indeh. M V Brøndum. Prok.: Marie E Brøndum.  
 Aarhus Pongesfabrik ved M H Jøger. Indeh. M H Jøger.  
 Aarhus Polstermøbel-Fabrik ved Jul. V Jensen & J C Madsen. Indeh. J V S F Jensen og J C Madsen.  
 Aarhus Possamentfabrik ved C Gloggenieser. Indeh. C A M Gloggenieser.  
 Aarhus Privatbank, Akts. Repræsentantskab: Borgm. E C L Drechsel (Formand), Købmd. J Hammerich og Overretssagf. P F Bayer, (de to sidstn. Forretningssk.) samt Fabr. H Christiansen, Gross. F C Dreier, Købmd. P H Erichsen, Murerm. J C Jensen, Gross. V Kjør, Overretssagf. P K J Stampe, Dir. M F Lauson, Fabr. J C Møller, Dir. J M Stilling, Herredsfuldm. P Glud, Hornstol, Lensbar. O T C Gyldenkrone, Vilhelmsborg, Godejser A Pontoppidan, Konstantinborg, og Propr. S N Pedersen, Tovsgaard. Direktion: C D A Anderson og P Schack Eyber. Funktionærer: J H Stabell, B C Laursen og P Overgaard. Frm. tegnes enten af Direktørerne i Foren. eller af Forretningssk. Medl. i Foren. eller af hver af disse fire i Foren. med en af ovennævnte Funktionærer eller af to Funktionærer i Foren. Aktk. 9 Mill. Kr.  
 Aarhus Sirocco Kaffeisteri ved P M Gisselboch. Indeh. P M Gisselboch.  
 Aarhus Skibsvarft (Dansk Kutterbyggeri), Akts. Bestyrelse: Prof. C F Hansen, Frbg. (Formand), Skoleforst. A D Gralhohl, Kbhvn., Gross. A J Rasmussen, Kbhvn., Gross. R V C Kastrup, Hellerup, og Birkedommer E B Larsen, Frederiksø. Direktør: P Pederson (Vendelbo), Odder. Frm. tegnes af Direktøren eller Formanden i Foren. med et Bestyrelsesmedl. Aktk. 500,000 Kr.  
 Aarhus Skiltefabrik ved Niels Andersen. Indeh. N C Andersen.  
 Aarhus Skofabrik ved J Rasmussen. Indeh. J P Rasmussen. Prok.: S P Skovgaard i Foren. med Indeh.  
 Aarhus Skotojlsimport. Akts. Bestyrelse: Læderhdl. J V Serensen (Formand og Direktør), Læderhdl. J P Rasmussen og Skotojlsfabr. E K Elisiusson, der to i Foren. tegner Frm. Prok.: Direktøren. Aktk. 10,000 Kr.  
 Aarhus Skrivemaskinforretning ved Kristian Andersen. Indeh. A K Andersen.  
 Aarhus Slagtermestres Produktforretning. Bestyrelse: Direktør J Weis (Formand), Slagterm. F Hasle (Næstformand), Kreaturhdl. A Olson og Eksportør R Sørensen, alle af Aarhus, samt Slagterm. T Gerker, Kongsvang der i Foren. tegner Frm. Prok.: Formanden og Næstformanden. Indsk. Kapital 25,000 Kr. Medl. hæfter ikke personlig for Selskabets Forpligtelser.  
 Aarhus Slagtermestres Tårnorsori. Solsk. med begr. Ansv. Bestyrelse: Eksporthører J Weis (Formand) og R Sørensen samt Slagtermestrene F Hasle (Næstformd.), B Ovesen og T Gerker, Kongsvang, der i Foren. tegner Frm. Prok. J Weis, F Hasle og Forretningssk. P Kastrup. Indsk. Kapital: 25,000 Kr.  
 Aarhus Smøde- & Maskinværksted ved Wirtz Rasmussen & Chr. Pedersen. Indeh. V W Rasmussen og C Pedersen.  
 Aarhus Speditions Forretning ved J F Wied. Indeh. J F Wied.  
 Aarhus Støllfabrik ved J H Hess. Indeh. J H Hess.  
 Aarhus Stilladsforretning ved A Boysen & K F Truelsen. Indeh. A Boysen og K F Truelsen, der i Foren. tegner Frm.  
 Aarhus Støvsuger Central ved J F Wied. Indeh. J F Wied.  
 Aarhus Sække-lager ved Emil Petersen. Indeh. E Petersen.  
 Aarhus Tasko- & Kuffortfabrik, Akts. Bestyrelse: Sadelmagorm. S A Meinecke, Vejlbj. (Formand), der tegner Frm., Købmd. J S Meinicke, Hobro, og Købmd. A A Meinicke, Lyngby. Aktk. 30,000 Kr.  
 Aarhus Teater, Akts. Forretningssk. Købmd. C G Filtzenborg, Købmd. L Hammerich, Fabrikdir. F Hasselriis, Købmd. M Johansen og Lærer C Monsten, der i Foren. tegner Frm. Aktk. 294,200 Kr.  
 Aarhus Teglværk, Akts. Bestyrelse: Bankdir. H Levinson (Formand), Købmd. H A Langballe, Overretssagf. O K Gulmann, Ødrup, og Overretssagf. C C Langballe, Kbhvn. Frm. tegnes af Formanden og af Bestyrelsesmedl. eller af to Bestyrelsesmedl. i Foren. Aktk. 300,000 Kr.



Aarhus tekniske Maskin- & Staalvarerforretning ved J P Hartz. Indeh. J P Hartz.  
 Aarhus Tilskærskole ved Andrea Botcher. Indeh. Frk. A T H Botcher.  
 Aarhus Trælshandel, Akts. Indeh. Akts. Det Danske Trælaskompagni, Akts., Aarhus ise dattet.  
 Aarhus Trævarefabrik ved Thomas J Boeskov. Indeh. T J Boeskov.  
 Aarhus Teppe- & Gardinlager ved Finar Hansen. Indeh. E F Hansen.  
 Aarhus Tommehandel ved Barnow & Henriksen. Indeh. S J Henriksen og N Barnow. Prok.: J L Koller.  
 Aarhus Udstyrsforretning ved NP Hansen. Indeh. NP Hansen, Kbhvn. Prok.: C J Ring.  
 Aarhus Vin-Compagni. Indeh. E Hoff.  
 Aarhus Vognfabrik ved J P Jensen. Indeh. J P Jensen.  
 Aarhus Værktøjsmagasin ved Johannes Hansen. Indeh. J Hansen.  
 Aarhus Æskfabrik ved H E Jensen. Indeh. H E Jensen.  
 Aarhusbugtens Dampskibsselskab, Akts. Bestyrelse: Landinsp. O S Sørensen (Formand), Købmd. L Hammerich, Havneing. A P Vedel, Arkitekt J C Mogensen, Købmd. S Holm Madsen, Onsbjerg, Kreaturhdl. T M Hvid, Bogstrup, Prop. S P Holst, Kongsgaard, og Fabr. N Lundberg, Ebeltoft. Forretningsfører: Frm. J P Petersen. Frm. tegnes af to Bestyrelsesmedl. i Foren. eller af Forvaltningsf. i Foren. med et Bestyrelsesmedl. Akkt. 250,000 Kr.  
 Adelstrøm, J C & Co., Akts. Bestyrelse: Købmd. J C Adelstrøm og Købmd. C Hygum, der hver for sig tegner Frm., samt Representant B M Mikkelsen. Akkt. 7000 Kr.  
 Andersen Anders Købmand & Co.'s Eff. Indeh. H F Nielsen. Prok.: O H Lilienstrøm.  
 Anderson's C C Væverindaaig. Indeh. E E Hansen. Prok.: Frk. O M J Nielsen.  
 Anderson's Jens Garderobefarveri & kemiske Tøjrensingsanstalt, Akts. Indeh. Akts. Aarhus Dampvaskeri.  
 Andersen J P & Co. Indeh. J P Andersen.  
 Andersen Mathias M & Co. Indeh. A P Baunsgaard. Prok.: J P Poulsen og S C P Lombert i Foren.  
 Andkjær Severin. Indeh. P S Andkjær. Prok.: M S Andkjær.  
 Annoncesøjlerne i Aarhus ved C Andreasen. Indeh. C A Andreasen.  
 Aquila, Poul Nielsen. Indeh. P Nielsen.  
 Arbejdernes Aftapningsanstalt, Andelselsk. Bestyrelse: Havnearb. S Hansen, Maskinarb. C Ebbensen og Bødker C Jørgensen, der i Foren. tegner Frm. Prok.: P J Nygaard. Kapital 4000 Kr.  
 Arbejder-Spare- & Laanokassen for Aarhus og Omegn, Akts. Bestyrelse: Købmd. Martin Hansen (Formand), Murerm. J Mikkelsen, Murerm. A Laursen, Borgm. J Jensen og Journalist H F Schourup, af hvilke to i Foren. tegner Frm.  
 Aros Værft ved C Nørgaard Petersen. Indeh. C Nørgaard Petersen.  
 Atelier Sct. Paul ved A C M Christiansen. Indeh. A C M Christiansen.  
 Automobilageret ved Johannes Nielsen. Indeh. J Nielsen.  
 Automobillageriet National ved S Lauritzen. Indeh. S N Lauritzen.  
 Baess A & Komp. Indeh. H S Møller og S A Balck-Møller, Frdbg. Prok.: E V Petersen.  
 Bagerens Rugbrødsfabrik i Aarhus, Akts. Bestyrelse: Bagermestrene G A Kroon, G V Wilde (Formand), H C B Christensen, O F C Hollo og A P Christiansen, Vejlbj, der to i Forening tegner Frm. Forretningsfører: A K G Rasmussen. Akkt. 75,000 Kr.  
 Bagger's Fr. Møbel-fabrik, Akts. Bestyrelse: Snedkermestrene R F Bagger (Formand og Direktør) og C V Juul samt Frk. D E Bagger. Frm. tegnes af Formanden eller af et andet Bestyrelsesmedl. Akkt. 6,500 Kr.  
 Baune Joh. & Co. Indeh. P C J Baune.  
 Bayer's Albert Forlag, Jydsk Forlags-Forretning. Indeh. A Bayer.  
 Berg O. Indeh. V F Berg.  
 Bergmann E & Søner. Indeh. E E F Bergmann, E C V Bergmann og H R P Bergmann.  
 Berliner Eksport Magasin, Kroendahl Import Forretning, Ur-, Cykle- & Guldvarer-magasin, Akts. Bestyrelse: Urmagor J M Christensen, der tegner Frm., og Fru J Christensen. Akkt. 1300 Kr.  
 Bertelsen Carl & Co. Indeh. C C Aagaard.  
 Birk's Polstermøbel-Fabrik ved Birk Petersen. Indeh. H Birk Petersen.  
 Birkedal Hansen & I P Jensen. Indeh. J P B Hansen og J P Jensen, der i Foren. tegner Frm.  
 Biskuffabrikken Kongsvang ved Jul. A Jørgensen. Indeh. J A Jørgensen.  
 Blach & Møller. Indeh. C J Blach og N R Møller.  
 Bladcentralen ved S M Rasmussen. Indeh. S M Rasmussen. Prok. C F Rasmussen.  
 Blomsterhallen ved Valdemar Helm Petersen. Indeh. V H Petersen.  
 Bodil Møllers Fiskeriselskab, Akts. Bestyrelse: Købmd. A C Østergaard, Høring (Formand), Højer J L Nissen, Bodil Mølle (Næstformand) og Fiskeridirektør P P Vendelbo, Vamdrup. Formanden eller i dennes Forfald Næstformanden tegner Frm. Aktiekapital 35,000 Kr.  
 Boesen's Carl A Boghandel. Indeh. C A Boesen og A E Z Boesen.  
 Bolé, Akts. Bestyrelse: Kasserer A Nielsen (Formand) og Halteing. R S Ross (Forretningsfører), der i Foren. tegner Frm., Rejseinspektørerne N A Rasmussen og T Jacobsen. Aktiekapital 5,000 Kr.  
 Bønde K & Co., Kommanditselsk. Ansv. Delt. S K Bønde.  
 Borch's E kem. tekn. Fabrikker. Indeh. E C Borch. Prok.: E R Borch.  
 Borch's Olaf Jydsk Filial. Indeh. Frm. Olaf Borch, Kbhvn. [se dette]. Prok.: Filialens Bestyrere: C A Miller og A S Nielsen i Foren. (Anm. i Kbhvn.).  
 Borås, Akts. Bestyrelsen består af et Bestyrelsesraad: Dir. C Nørgaard Petersen (Formand), Købmd. H K Broge (Næstformd.), Skibsreder M A Olesen, Bank-dir. P Schack Eyber og Overretssagf. A D Krogh, der to i Foren. tegner Frm., samt en Direktør: A Houmøller, der har Prok. Akkt. 350,000 Kr.  
 Borollas Eff. Rasmussen, Kommanditselsk. Ansv. Delt. A C Rasmussen.  
 Borupportens Margarino- & Kaffe-Magasin ved Chr. Christensen. Indeh. C E Christensen.  
 Borup S H. Indeh. S H S Borup.  
 Bouillonterningfabrikken Asa ved O Skau. Indeh. O Skau.  
 Boyo G C. Prok.: A E Boys.  
 Brabrand-Jensen & Co., Akts. Bestyrelse: Sagf. R Poulsen (Formand), Købmd. C M Kaufmann (Næstformand) og Direktør N Larsen, alle af Svendborg, af hvilke to i Foren. tegner Frm. Prok.: Direktør Carl Kaufmann. Akkt. 16,000 Kr.  
 Bristol ved Karen Mortensen. Indeh. Karen C Mortensen.  
 Broge Hans & Co. Indeh. H C Broge. Prok.: N C Hjerne.  
 Brunkul-Kompagni i Aarhus ved C Reimann og A Viggo Jensen. Indeh. C Reimann og A J Jensen, der i Foren. tegner Frm.  
 Bruun Chr. & Søn. Indeh. H C Bruun.  
 Bruun & Sørensen. Indeh. C H Sørensen. Prok.: H V Jørgensen og N J Nielsen.  
 Brøchner & Rose. Indeh. Købmd. E G Brøchner.  
 Brøndum Chr & Co. Indeh. Købmd. J C O Brøndum.  
 Buchtrup's Annonce Bureau (Reklame-Bureauet). Indeh. Fru C Wanger. Prok. S A V F Schmidt.  
 Buchtrup P A. Indeh. P J Buchtrup, der tegner Frm., og Fru E E Buchtrup, Buchtrup's Reproproduktionsanstalt, Aarhus Clichéfabrik. Indeh. Preben Buchtrup. Prok.: Frk. T E M E Hoppe.  
 Budtz Müller's Efterfølgere, Filial ar. Bestyrer: O C A Jensen, der har Prok. (Anm. i Kbhvn.).  
 Bursche I C. Indeh. J C Bursche, der tegner Frm., og C C Petersen.  
 Buus's Alfred Eff. L, forhen Christian Møller. Indeh. H M Christensen.  
 Byberg Brødrene. Indeh. A V B Byberg.  
 Bygballe August. Indeh. V A N F Bygballe og T Bygballe.  
 Børnesens Beklædnings Salon ved Marie Andersen. Indeh. M Marie Andersen.  
 Carbidlampfabrikken Alpi ved Jens P Larsen. Indeh. J P Larsen.  
 Carlsen A Heilmud. Indeh. A H Carlsen.  
 Carlsen's & Anderson's Møbelstøffefabrik, Akts. Bestyrelse: Snedkermestrene O C P Carlsen og S C Anderson samt Købmd. H P B Bork, der to i Foren. tegner Frm. Akkt. 39,000 Kr.  
 Carstens & Frederiksen's Møbel- & Støffefabrik, Akts. Bestyrelse: Snedkermestrene H A G Carstens og L C T Frederiksen, der hver for sig tegner Frm. Akkt. 5000 Kr.

Caspersen Brodr. Indeh. C Caspersen, Højbjerg, der tegner Frm., og V Caspersen, Christensen Anthon, Akts. Bestyrelse: Købmd. C A Christensen, Forretningsf. H P K Christensen, Direktør J C T Jensen, Høllorup (Formand) og Købmd. C L Sørensen, Horsens. Frm. tegnes af de to første, hver for sig, eller af Formanden i Foren. med et andet Bestyrelsesmedl. Prok.: A E Beyer og Frk. M Gravøren i Foren. Akkt. 150,000 Kr.  
 Christensen Chr., Sten- og Billedlægger Etablissement. Indeh. C Christensen.  
 Christensen C V. Prok.: C Jensen.  
 Christensen Blomr. Indeh. E Christensen.  
 Christensen og Frandsen. Indeh. C S Christensen.  
 Christensen J C. Indeh. J C Christensen, der tegner Frm. alene, I Christensen og E C Christensen, der tegner Frm. i Foren.  
 Christensen H Snedkermester, Akts. Bestyrelse: Fru K Christensen og Mandtøjer C Christensen, Staturup, der i Foren. tegner Frm. Prok.: Snedkorm. Christensen. Akkt. 1000 Kr.  
 Christensen Niels. Indeh. N A Christensen.  
 Christensen & Nielsen. Indeh. N Christensen og T C Nielsen.  
 Christensen Paul. Indeh. P C Christensen, Kbhvn., og V C Mathison, Kbhvn. Prok.: J P Jensen.  
 Christensen, Søstrene. Indeh. Camille K Christensen, der tegner Frm., og Helene Christensen.  
 Christiansbjerg Mølle og Brødfabrik ved J S Bischoff. Indeh. J S Bischoff.  
 Christiansen Axel & Co. Indeh. A Christiansen og C A Dinesen, der i Foren. tegner Frm.  
 Christiansen & Brusen, Akts. Bestyrelse: Snedkermestrene O A V Christiansen (Forretningsf.) og K B Kristensen samt Sadelmagor B H L Paulsen, Højbjerg, der to i Foren. tegner Frm. Prok.: O A V Christiansen og K B Kristensen. Akkt. 20,000 Kr.  
 Christiansen P S & Co. Indeh. E V G Christensen.  
 Cimbria ved P Ploen. Indeh. F C S Ploen.  
 Clausen Alfred. Indeh. A Clausen.  
 Clausen Jørgen, Akts. Bestyrelse: J Clausen (Formand og Forretningsf.), der tegner Frm., og Købmd. C Clausen, Nørborg. Akkt. 25,000 Kr.  
 Confiture Forretningen Bon ved Olga Jensen. Indeh. Frk. O Jensen.  
 Cortsen & Jacobsen. Indeh. N S Jacobsen.  
 Cromé & Goldschmidt og Horsens Tugthus Udsalg ved Axel Larsen. Indeh. A H Larsen.  
 Dahl Brodr., Jydsk Afdeling. Indeh. Frm. Brodr. Dahl, Kbhvn. [se dette]. Bestyrer: C G B Gimbel, der har Prok. (Anm. i Kbhvn.).  
 Damefrisørsalonene Chic ved Fru E Jensen. Indeh. Fru E Jensen.  
 Damgaard's P I Fabrikker. Indeh. P I Damgaard.  
 Dania ved Poulina Madsen. Indeh. Fru M P Madsen.  
 Danielsen J Chr., Akts. Bestyrelse: Partikulier J C Danielsen og Købmd. L Jensen, der i Foren. tegner Frm. Prok.: I Jensen. Akkt. 12,000 Kr.  
 Danish Machine Company's Fabrikafdel., Akts., Aabyhøj. Indeh. Akts. Danish Machine Company, Kbhvn. [se dette]. Prok.: C J P Thygesen.  
 Dannarks Brandforsikrings Anstalt for Tyønder og Arbejdere, Akts. Bestyrelse: C C Hanser (Formand), N Jensen og O E Gottschalek, sidstn. tegner Frm. Akkt. 25,000 Kr.  
 Danmark Forsikringsanstalt, Akts. Bestyrelse: Direktør O E Gottschalek, der tegner Frm., og Generalagor C C Hansen. Akkt. 80,000 Kr.  
 Danmarks Forsikringsforening med Næringsstab ved Brandskade, Akts. Bestyrelse: Direktør O E Gottschalek (Formand), der tegner Frm., samt Overinspektørerne A Schlosser og C C Hansen. Akkt. 25,000 Kr.  
 Danmarks Histoskolemuseum ved C Jensen. Indeh. C Jensen.  
 Danmarks Missionshotellers Reklametavler ved H G Jørgen Jensen. Indeh. H G J Jensen.  
 Dansk Andels Kulforretning. Bestyrelse: Forp. N R O Porse, Galton (Formand), Direktør H C Nielsen (Næstform.), Gaardejorne N B Poulsen, Ø-Terslev, J Poulsen, Teglid, J Lyngbjerg, Støvring, S J K Søndergaard, Tendrup, og J P Hansen, Sønder, der i Foren. tegner Frm. Prok.: Formanden eller Næstform. i Foren. eller en af dem i Foren. med Direktør S U Skikkild.  
 Dansk Bølvarefabrik, Akts. Bestyrelse: Tomror A L S J Ibsen, Fabr. E Pedersen og Skibsf. J S P Olson, der i Foren. tegner Frm. Prok.: E Pedersen Akkt. 12,500 Kr.  
 Dansk Gardinstang-Fabrik, Akts. Bestyrelse: Værktøjsmekaniker H C Reeveold, Kbhvn., og Løjtn. J P Nielsen, Viborg, der hver for sig tegner Frm. Akkt. 10,000 Kr.  
 Dansk Kjøle- & Blusfabrik ved Georg Stecher. Indeh. G T Stecher.  
 Dansk Konserverfabrik, Akts. Bestyrelse: Godsøjer J J Jørgensen, Overretssagf. E W Jøyer, Prop. J Skriver Pedersen og Direktør A Hørschod. Frm. tegnes af sidstn. alene eller af to andre Bestyrelsesmedl. i Foren. Akkt. i Mill. Kr.  
 Dansk Maskinlager, Akts. Bestyrelse: Dir. C Nørgaard Petersen, Vejlbj, og Sagf. J Brandt, Vejlbj, og Købmd. H Glaser, der to i Foren. tegner Frm. og hver for sig har Prok. Akkt. 24,000 Kr.  
 Dansk Myromalm & Kieselguhr Fabrikker ved Janus A Lind. Indeh. J A Lind.  
 Dansk Møbel-fabrik ved Chr. Møhlens. Indeh. C M Møhlens.  
 Dansk Papirvare ved Jan P Nielsen & Co., Kommanditselsk. Ansv. Delt. J P Nielsen. Prok.: J Billmann.  
 Dansk Textil-Lager. Indeh. L H Larsen.  
 Dansk Urlager ved J P Larsen. Indeh. J P Larsen.  
 Danske Lagers og Dyrslagers Motorforsikring, Akts. Bestyrelse: Læge H J Fridericia (Formand), Dyrslæge J J Høryk, Starup, Læge C P Kirk, Hadsund, Dyrslæge R Kold-Christensen, Udbj, Læge L J P Martin, Middelfart, og Læge J Petri, Kbhvn. Frm. tegnes af Formanden i Foren. med et andet Bestyrelsesmedl. Forretningsfører: Assurandør H O G Pedersen, der har Prok. Akkt. 60,000 Kr.  
 Danske Mejeriforretningers Melko-Eksport, De. Andelselsk. Bestyrelse: Gaardejor N R O Porse, Potskar (Formand), Prop. J Pedersen, Brødstrup (Næstformd.), Gaardejorne H L A Jonson, Vemmelov, A P Hansen, Lind, J Lyngbjerg, Søndergaard, P Rasmussen, Højstgaard, og N S Sørensen, Kjærbølling, samt Mejeri-fører. R Nielsen, Kirkby, Møller N Bondtsen, Holstebø, og Prop. E Rasmussen, Højrupgaard. Frm. tegnes af Formanden alene eller af Næstformd. i Foren. med et andet Bestyrelsesmedl. eller af Bestyrelses Flortal. Prok.: Den adm. Dir.: J A Jonas, Kbhvn. Kapital: 2 1/2 Mill. Kr.  
 Danske Patenters permanento Udstilling, De, ved A Th. Lorentzen. Indeh. A T Lorentzen.  
 Danske Petroleum-Aktieselskabs Tankafdeling & Aftapperi, Aarhus, Det., ved Brødrene Justesen. Indeh. Søren Justesen.  
 Danske Spritfabrikker i Aarhus, De, Akts., ejes af Akts. De Danske Spritfabrikker i Kbhvn. Bestyrelse: C A Olesen, Kbhvn. der er adm. Direkt. og tegner Frm. Akkt. 3 Mill. Kr.  
 Danske Trælaskompagni, Det, Akts. Bestyrelsesraad: Gross. A Collstrop, Kbhvn. Overretssagf. C L Kier, Købmd. C P G Kampmann, Dir. J M Stilling og Købmd. L Hamorrich. Direktion: G Stilling, Kbhvn., S M S Schleicher, Aaby, og H Jonson, Frdbg. Frm. tegnes af Direktørerne hver for sig eller af tre Bestyrelsesraadsmedl. i Foren. Prok.: N J Nielsen og S Jacobsen i Foren.  
 Depotet Hlygna ved A P Landlov. Indeh. A P N Landlov.  
 Djurslands Kalkværk, Akts. Bestyrelse: Murermestrene V H Petersen (Formand), E Nielsen, J P Hanssen (Hansen), Aabyhøj, og Dir. J H Andersen, Lundshøj. Frm. tegnes af Formanden i Foren. med to Bestyrelsesmedl. Prok.: Formanden. Akkt. 80,000 Kr.  
 Drewsen's Otto Filial. Indeh. Frm. Otto Drewsen, Kbhvn. Prok.: L C Larsen (Anm. i Kbhvn.).  
 Droyer Fr. C. Prok.: C Droyer.  
 Dyhr J G & Co. Indeh. Jul. Clausen.  
 Dynamo, Akts. Bestyrelse: Sagf. J Brandt (Formand), Dir. C J A Gottlieb (Næstformd.), Gross. H J F Johanson, Wanders, Gaardejer P Wanders, Stæhrsmindø, Dir. P J Schmidt, og Kontorchef J Borde, Kbhvn. Frm. tegnes af Formanden eller Næstformd. i Foren. med et andet Bestyrelsesmedl. Akkt. 400,000 Kr.



Dyngesen's Jens Eff. Christian Riis. Indeh. C Riis.  
 Ekkardt's Fred. Eff. Joseph Albin. Indeh. J Albin.  
 Eksportlagernes Tarmrenseri ved Harald Nisted. Indeh. H Nisted.  
 Eksportøren (Indeh. Jens P Larsen). Indeh. J P Larsen.  
 Engelsk Beklædnings-Magasin ved Peter Friis. Indeh. P Friis.  
 Erichsen P H & Son. Indeh. P H Erichsen og M Erichsen.  
 Erikson H C. Indeh. A Tullerbach. Indeh. H C Erikson.  
 Espersen A J Cap. Indeh. A V Espersen.  
 Fabrikken Brændt ved Niels Petersen. Indeh. N J Petersen.  
 Fabrikken Gambin ved Palle Andersen. Indeh. P Andersen.  
 Fabrikken Hærensminde ved P Clausen. Indeh. P Clausen.  
 Fabrikken Pol ved H Chr. Hansen. Indeh. H C Hansen.  
 Fabrikken Rind. Indeh. Charles Rippa. Indeh. C H Rippa.  
 Fabrikken Samum. Akts. Bestyrelse: J W Jørgensen (Formand), der tegner Frm., J Petersen og H J M Jørgensen. Akkt. 2000 Kr.  
 Fabrikken Vulkan ved J N Binzer. Indeh. J N F Binzer. Prok.: V E Binzer og V I F Binzer.  
 Fajance-Varehuset. Akts. Bestyrelse: Detaillist A S Clausen (Formand), Skraedder P T Stenvig og Fru M E Clausen. Frm. tegnes af Formanden alene eller af de to andre Bestyrelsesmedl. i Foren. Akkt. 2000 Kr.  
 Fejdenes N C Eff. Indeh. Sejfnagterne H B Hansen og S N Kjær.  
 Filial af Fotografisk Handelshus. M Abrahamson. Indeh. Fotografisk Handelshus, M Abrahamson. Prok.: Bestyrer O Jensen. (Aum. i Kbhvn.).  
 Filtendborg J C. Indeh. C Filtendborg.  
 Fjending's Jean Eff. Indeh. P C Tromholt.  
 Fiskernes Fællesskab. Aarhus. Bestyrelse: Fiskerne G Busck (Formand), N J Andersen, S P Pedersen, H Worsboj, Kongsgaard, N Nielsen, Vejlbj Sogn, N C F Samsing, og S M Ovlesen, Nørsmunde. Frm. tegnes af Formanden alene eller af to Bestyrelsesmedl. i Foren. Prok.: Forretningst. P T A Hansen og Bogholder K P Christensen i Foren.  
 Flach's Carl Læderfabrik. Akts. Bestyrelsen består af: en Direktion: P V Flach og et Bestyrelsesraad: Gross. H A Langballe (Formand), Overretssagf. O K Gulmann, Ordruphøj og Dir. G A Hornemann. Frm. tegnes af Direktøren eller Formanden, hver især i Foren. med et Medl. af Bestyrelsesraadet. Akkt. 300,000 Kr.  
 Flensborg Lageret ved Th. Thomsen, Aaby, Galten og Skovby. Indeh. T P Thomsen.  
 Flip Centralen ved Axel Kaufmann. Indeh. A Kaufmann.  
 Flora ved Mathilde Nielsen. Indeh. Fru M N Nielsen. Prok.: F A Nielsen.  
 Fodtøj's Varehuset Jørgen Bomler, Indehaver Aago Danielsen. Indeh. A Danielsen.  
 Følgelig Syge- og Hjelpekasse. Den. Akts. Bestyrelse: Fabrikant O V Petersen (Formand), der tegner Frm., Urmager J J Petersen, Kbhvn. og Detaillist T Larsen. Akkt. 25,000 Kr.  
 Fønnesbøch A. Indeh. A Fønnesbøch, Kbhvn. Prok.: V Omoe.  
 Forønde Bogtrykkerier. De. Mads Hansen og Elwin Wistoff. Indeh. M Hansen og E M J Wistoff, der tegner Frm. i Foren. Prok.: Hjalmar Bech i Foren. med en af Indeh.  
 Forønde Fabrikker, De. ved J M Christensen. Indeh. J M Christensen.  
 Forønde Glasværker, De. Akts. Se Odense Firmaregister.  
 Forønde jydsk Parvorier & Trikotfabrikker, De. Akts. Bestyrelse: Købmd. J C Møller (Formand), og Fabr. M Jensen, Skiva, saml. Grossererne O Drowos, S M Christensen, G M Salomonson og P Petersen, alle af Kbhvn., der to i Foren. tegner Frm. Prok.: Direktørerne L V Andersen og H Christiansen, samt G Hansen, Dolloup Mølle, to i Foren. eller en af dem i Foren. med Formanden. Akkt. 1,200,000 Kr.  
 Forønde jydsk Produktforretning, De. Akts. Bestyrelse: Fabr. A E Møller (Formand), Dir. E Zinson og Overretssagf. A T G Olson, alle af Kbhvn., samt Overretssagf. P K J Stampe og Borgm. E C L Droelsh. Direktører: C H T Jaster og P T Jaster. Frm. tegnes af Formanden i Foren. med et Bestyrelsesmedl. eller med en af Direktør. Prok.: Direktørerne hver for sig. Akkt. 400,000 Kr.  
 Forønde jydsk Torvfabrikker, De. ved Peter Petersen. Indeh. P Petersen.  
 Forønde Mobelfabrikker, De. ved Brødr. Søren Nielsen & Jens Nielsen. Indeh. S Nielsen og J Nielsen.  
 Forønde Tøglværker ved Aarhus, De. Akts. Bestyrelse: Dir. C N Romer (Formand), Muremr. E Nielsen og Købmd. H C Broge, Direktør: S T Nymark. Frm. tegnes af Direktøren alene eller af Formanden i Foren. med et Bestyrelsesmedl. Akkt. 650,000 Kr.  
 Forlagstrykkeriet ved P & Andr. K Jensen. Indeh. P Jonson, Viiby, og A K Jensen, der i Foren. tegner Frm.  
 Forsikringsaktieselskabet for Forulykkedes Efterladte. Aarhus. Bestyrelse: Købmd. N C H Jensen og Direktør B Sørensen, der tegner Frm. i Foren. Akkt. 100,000 Kr.  
 Forsikringsaktieselskabet Dana. Bestyrelse: Vaaenfabr. J N Troelstrup, der tegner Frm., og Partikulær P C Troelstrup, (Eakt. Akt. 20,000 Kr.).  
 Forsikrings-Aktieselskabet Hormes. Bestyrelse: Propr. S S Skovfoged, Marko, Rønter A C Jensen, Silkeborg, Gaardejer M Madsen, Hjem, Bogholder N M Sæst, Muremr. J Mikkelsen og Sagf. H A Dal samt som Suppleanter: Propr. S S Skovfoged, Marko, og Telefontud R P Rasmussen. Direktør: K M Laurson. Frm. tegnes af Direktøren i Foren. med et Bestyrelsesmedl. eller af to Bestyrelsesmedl. i Foren. Akkt. 50,000 Kr.  
 Forsikrings-Aktieselskabet Jutlandia. Bestyrelsen består af 7 Medlemmer med Kreditorforordning. E R Lan som Formand. Forretningsudvalg: E R Lan, Dir. C C Christensen og Sagf. C Holst-Knudsen. Direktion: J Jensen og A G Rasmussen. Frm. tegnes af et Forretningsudvalgsmedl. i Foren. med enten Formanden eller en Direktør. Prok.: Direktørerne i Foren. Akkt. 2,004,000 Kr.  
 Fororama. Akts. Bestyrelse: Konsul E F E Bergmann, Aabyhøj, Konsul M P Drescher, Bighøj, og Købmd. M Johansen. Direktion: F Skaarup, Kbhvn., og E Schneider-Sørensen, Hellerup. Frm. tegnes af en Direktør i Foren. med et Bestyrelsesmedl. eller af to Bestyrelsesmedl. i Foren. Akkt. 2 Mill. Kr.  
 Fororamas Pilsbureauet. Akts. Bestyrelse: M P Drescher (Formand), E Bergmann og H G Jøstrup, Kbhvn., der to i Foren. tegner Frm. Prok.: F Skaarup, Kbhvn., i Foren. med et Bestyrelsesmedl. Akkt. 200,000 Kr.  
 Frank & Petersen. Indeh. Fru A M Frank. Prok.: G H Baggason.  
 Frederiksbjerg Beklædningsmagasin ved Viggo Meyn. Indeh. V E I Moyn.  
 Frederiksbjerg Biografteater. Akts. Bestyrelse: Konsul E Bergmann, Posteksped. J Hansen og Konsul M P Drescher, der to i Foren. tegner Frm. Prok.: F Skaarup i Foren. med et Bestyrelsesmedl. Akkt. 128,000 Kr.  
 Frederiksbjerg Bog- og Papirhandel ved Aago Hass. Indeh. Laura J E Hass.  
 Frederiksbjerg kontante Manufakturforretning Carl J Jensen. Indeh. C J Jensen.  
 Frederiksbjerg kontante Trikotforretning ved Carl Svenningsen. Indeh. C Svenningsen.  
 Frederiksbjerg Manufakturhandel ved Pøter Hammer. Indeh. P Hammer.  
 Frederiksbjerg's Monstertørgodt ved M C Jensen. Indeh. Fru M C Jensen.  
 Frederiksbjerg's Ostehus ved S Bøutrup. Indeh. S Bøutrup.  
 Frederiksbjerg's Strømpe-Magasin ved R P Jensen. Indeh. R P Jensen.  
 Frederiksbjerg's Symaskine- & Cylke-Forretning ved O Chr. Olesen. Indeh. O C Olesen.  
 Frederiksbjerg's Frelæsthandel. Akts. Bestyrelsen består af et Bestyrelsesraad: Gross. N A M Hansen (Formand), Gross. H A Langballe og Købmd. J M Jensen samt en Direktion: H P O Hansen. Frm. tegnes af Formanden i Foren. med et Bestyrelsesraadsmedl. eller af Direktøren. Akkt. 600,000 Kr.  
 Frederiksbjerg's A J Eff. M Larsen. Indeh. M C Larsen.  
 Frichs, Akts. Aaby. Bestyrelsesraad: Dir. G S G Kirk, Dir. M P Fausen, Fabr. H Vestesen, Aabyhøj, Fabr. J V Wied (Formand), Dir. H C V Siegmundfeldt, Kbhvn., og Dir. M A Abrahamson, Kbhvn. Direktør: P Due-Petersen, Aabyhøj. Frm. tegnes af tre Bestyrelsesraadsmedl. i Foren. eller af en af disse i Foren. med Direktøren. Prok.: C G Knudsen i Foren. med J P Bariel eller H E Israel med Direktøren. Prok.: C G Knudsen i Foren. med Direktøren. Akkt. 1,200,000 Kr.  
 Frostholm's Nikolajns Deleksafføretning. Akts. Bestyrer: Nikolaj Frostholm, der tegner Frm. Akkt. 100 Kr.  
 Fouss Willum. Indeh. C N Sørensen. Prok.: F C C Schultz.  
 Gamle & Holm Pedersen. Indeh. J Holm Pedersen.  
 Gashæspæren 30 %. Akts. Medl. af Bestyrelsen, Købmd. C C M Jensen, Slagelse, tegner Frm. Akkt. 2900 Kr.

Gumidige Tyvforfæringsselskab, Det. Sct. Clemens. Direktør E M J Wistoff tegner Frm. Kapital 50,000 Kr.  
 Glasor J J. Indeh. H Glasor.  
 Glasmagasinot ved Chr. Have. Indeh. C Have.  
 Grand Depot ved Chr. Christensen. Indeh. C J Christensen.  
 Grand-Hotel, Café & Restaurant ved G Christensen. Indeh. C Christensen.  
 Grøntof A. Indeh. Fru A Grøntof.  
 Guldmønstrede Værelser ved Wm. Kolwæder. Indeh. W Kolwæder.  
 Gyldebrandts Boghandel Nordisk Forlag. Akts. Auctus Art. Indeh. Gyldebrandts Boghandel, Nordisk Forlag. Akts. Kbhvn. [se dettel]. Bestyrer: J F Loth Bæne.  
 Gyldebrandts Boghandel. Indeh. A J Gyldebrandt.  
 Gyldebrandts Forsikringselskabet af 1910, gensiddigt med begrænset Ansvar. Bestyrelse: K M Laurson (Formand), J J Anderson, R P Rasmussen og Gaardejer M Madsen, Voldrup, der i Foren. tegner Frm. Prok.: Formanden i Foren. med et Bestyrelsesmedl. Kapital: 50,000 Kr.  
 Hammerich's Carl Efterfølger, C U Schierup. Indeh. C U Schierup.  
 Hammerich J & Co. Akts. Bestyrelse: Købmande I Hammerich (Formand og Direktør) og V Kier samt Overretssagf. P K J Stampe og Cand. jur. L A Hammerich, Kbhvn. Frm. tegnes enten af forsta. alene eller af to Bestyrelsesmedl. i Foren. Prok.: O Christensen og E A Jensen i Foren. Akkt. 200,000 Kr.  
 Handelsbureauet Morcarer ved Andreas Kjørulf Jensen. Indeh. A Kjørulf Jensen. Prok.: J G Ingvason.  
 Hansen Brødrene. Indeh. Suedkorm. H C Hansen.  
 Hansen's Brdr. M J J. Indeh. Suedkormestrene M Hansen og J C Hansen.  
 Hansen's Chr. Eff. ved Ham P Hansen. Indeh. H P A Hansen.  
 Hansen H Chr. & Co. Indeh. H C Hansen og J R Jørgensen, der i Foren. tegner Frm.  
 Hansen's Lauritz Polstorbøllfabrik. Akts. Bestyrelse: Sadelm. H L Hansen (Formand) og Værkt. K A Lorontzon. Frm. tegnes af Bestyrelsen i Foren. eller af Prokuristen i Foren. med et Bestyrelsesmedl. Prok.: H G Eosen i Foren. med et Bestyrelsesmedl. Akkt. 25,000 Kr.  
 Hansen's Ludvig Eff. Akts. Bestyrelse: Repr. J Pedersen, Frdbg., (Formand), Direktør W G Müller og Direktør J V Lindvald. Frm. tegnes af Formanden eller to Bestyrelsesmedl. i Foren. Prok.: J V Lindvald. Akkt. 10,000 Kr.  
 Hansen Marthin & Co. Indeh. C V Nielsen.  
 Hansen Paul, Akts. Bestyrelse: Købmande C Oddgaard og P Erichsen, Sadelmager J Torp, alle af Silkeborg, samt Købmand P Hansen, der hver for sig tegner Frm. Akkt. 1600 Kr.  
 Hansen Søren & Co. Kommanditselsk. Ansv. Delt. S Hansen.  
 Hastrup's Emilio Eff. Anna Worm. Indeh. Anna Worm.  
 Hatto- & Modemagasin ved Marius Bagger. Indeh. M P M Bagger.  
 Heickendorff's J I Enke. Indeh. P Heickendorff Jensen, der tegner Frm., og Henriette Heickendorff.  
 Helm-Peterson I C & Co. Indeh. J C Helm-Peterson og P Gørlach.  
 Hormos Ekspress, Akts. Bestyrelse: Højskoleforst. H C Nielsen-Svimning, Kjørtende og Snedkorm. A M Christiansen. Direktør: J P F Poyrath. Frm. tegnes af Bestyrelsesmedl. hvor for sig og af Direktøren. Akkt. 13,000 Kr.  
 Horrokonfektions-Fabrik ved P Pedersen. Indeh. P Pedersen.  
 Hossellund Ernst Boghandel, Papir- & Kontorartikler og gros og on detalj. Indeh. J E P Hossellund.  
 Holmar Axel O. Indeh. A O Holmar, Kbhvn.  
 Hildebrandt-Sørensen & Co. Indeh. J Hildebrandt-Sørensen og R Hildebrandt-Sørensen.  
 Hingelberg Frantz. Indeh. Fru N M Hingelberg. Prok.: Frk. A S Hingelberg.  
 Hjorth Robert & Co. Indeh. R Hjorth og A Hansen.  
 Hjorthshøj Jacob & Co. Indeh. J Hjorthshøj.  
 Hofman C & Co. Indeh. Købmandene C J K Hofman og V A V Jørgensen.  
 Hofmann Brødrene. Indeh. G C A og A Hofmann.  
 Holst Aago E, Bog-, Papir-, Musik & Kunsthandel. Indeh. A E Holst.  
 Holst A M Nielsen. Indeh. A M N Holst, Vejlbj.  
 Holst N & Co. Indeh. H C Hansen. Prok.: Fru H Kjørgaard.  
 Holst's S M Eff. Indeh. A N Flensborg og G M J Nielsen, der i Foren. tegner Frm.  
 Hotel Terminus ved L H Petersen. Indeh. L J H Petersen.  
 Houlberg's P Eff. Indeh. D D Vorbeck.  
 Hude Carl v. d. Indeh. C G E v. d. Hude og H W v. d. Hude.  
 Hvid & Evonson, Akts. Bestyrelse: Købmande R P I, Hvid og A Evonson, der hver for sig tegner Frm. Akkt. 10,000 Kr.  
 Hygiejnisk gammel Grand Depot ved H J Justesen. Indeh. H P Justesen.  
 Ideen, Skiltefabrik. C Chr. Nielsen. Indeh. C C Nielsen.  
 Isager A & Son. Indeh. H A Isager.  
 Installationsfirmaet Borg & Olson. Indeh. L C A Borg og U V I Olson, der hver for sig tegner Frm., samt H G Olson.  
 Jacobsen N Th. & Co. Indeh. P S P Isen.  
 Jacobson N Th. & Co., Jyllands Frohandel, Akts. Bestyrelse: Prokurist B E Jensen, Gjøttinge. Direktion: Købmd. P S P Isen og Rejsende E Kjør. Frm. tegnes af Direktørerne i Foren. eller af en af disse i Foren. med Bestyrelsen. Akkt. 50,000 Kr.  
 Jaster H C, Akts. Bestyrelse: Gross. M Samsen, Frdbg., Købmd. C H T Jaster og Købmd. P T Jaster, der to i Foren. tegner Frm. Forretningst.: P H V Simonson, der har Prok. Akkt. 100,000 Kr.  
 Java Kaffeoden, Akts. Bestyrer: Grosserer C Erichsen, Kbhvn., der tegner Frm. Akkt. 4000 Kr.  
 Jøcopphonon ved I P Jonson & Co. Indeh. J P Jonson, H G Jensen og H G J Jensen. Frm. tegnes af forsta. i Foren. med en af de to sidsta.  
 Jensen Brødrene. Indeh. J A Jensen.  
 Jensen Carl. Indeh. C F A Jensen.  
 Jensen C & Co. Indeh. C A Jensen.  
 Jensen C E. Indeh. Fru J E Jensen.  
 Jensen Frantz & Son. Indeh. S A A Jensen.  
 Jensen Hans & Co. Indeh. C G Filtendborg og J V Schmidt.  
 Jensen & Johnson. Indeh. E M Jensen.  
 Jensen's Laurs Eff. Indeh. A Jensen.  
 Jensen Magnus & Co. Indeh. M Jonson og P Jensen.  
 Jensen R P & Co. Indeh. R P Jensen.  
 Jensen S C. Indeh. Fru A J Jensen. Prok.: V C Jensen.  
 Jensen's S Eff. Indeh. V H J Henrikson.  
 Jensen's & Sørensen's Mobelfabrik. Indeh. J A Jensen og A J Sørensen.  
 Jensen V & Co. Akts. Bestyrelse: Købmd. N C H Jensen. Bestyrer H M Jakobsen og Exam. A. Madsen, Ulfborg, der i Foren. tegner Frm. Prok.: H M Jakobsen i Foren. med et Bestyrelsesmedl. Aktiekapital 10,000 Kr.  
 Jensen's Viggo Verdenspatent, Akts. Bestyrelsen består af et Bestyrelsesraad: fh. Skifte M Nielsen (Formand), A M Thomsen og Mikka Jensen samt en Direktør: V Jensen. Frm. tegnes enten af Direktøren i Foren. med Formanden eller af to Bestyrelsesraadsmedl. i Foren. Akkt. 35,000 Kr.  
 Johansen Mikael & Son. Indeh. M Johansen og V Johansen.  
 Justesen Brødr. Indeh. S Justesen.  
 Juul's J C Eff. Indeh. E W M Duns og L Udsen.  
 Jydens Autoafdeling ved A Anderson & Danhøj. Indeh. N C P Danhøj og A Anderson, der i Foren. tegner Frm.  
 Jydsk Andelsføderstofforretning. Bestyrelse: Gaardejerne A Nielson, Svejstrup Østergaard (Formand), J Jonson, Als, J H Spliid, Logtør, O Trøelsen, Aale, og M G Lambek, Lem, der i Foren. tegner Frm. Prok.: C S Nielsen og N P P Daugbjerg i Foren., eller en af disse i Foren. med Formanden.  
 Jydsk Antikvarboghold, ved N Chr. Christoffersen. Indeh. Bogbinder N C Christoffersen.  
 Jydsk Asfalt- & Terazzo-Comp. Akts. Bestyrelse: Muremr. M Nielsen (er senere død), A S Thomsen og M Thomsen, der to i Foren. tegner Frm. Akkt. 10,500 Kr.  
 Jydsk Antikvarboghold ved Axel Anderson. Indeh. E J Anderson.  
 Jydsk Automobillager ved Axel Anderson. Indeh. A A Anderson.  
 Jydsk Bageri- og Konditorvareforretning ved S Jensen. Indeh. S Jensen.

Jydsk Barnevogtslæger ved Henry Bach. Indeh. H M Bach.  
 Jydsk Central Indkøb ved Helmer & Rome. Indeh. A M Rome og H F Helmer Hansen.  
 Jydsk Centraltrykkeri, Akts. Bestyrelse: Direktør Marie Sørensen, Fabr. C H Sørensen og Forretningsf. A M Jensen, der hver for sig tegner Frm. Aktk. 65,000 Kr.  
 Jydsk Desinfektionsanstalt ved Johs. Hansen. Indeh. J Hansen.  
 Jydsk Ejendomskontor ved K H Larsen. Indeh. K H Larsen.  
 Jydsk Elektro, Akts. Bestyrelse: Bankdir. S W Fogh (Formand), Dir. C Madsbjerg Anderson (Madsbjerg) (Næstform.) og Bankdir. V J V Didrichsen, Frdbg., der to i Foren. tegner Frm. Direktør: Ing. F C Løche. Prok.: Direktøren alene samt A O Schow og J K K Svenstrup i Foren. Aktk. 400,000 Kr.  
 Jydsk Forretnings-Bureau ved R Jørgensen & M Christensen. Indeh. R Jørgensen og M M Christensen.  
 Jydsk Furageforretning ved Henry Bergmann. Indeh. H R P Bergmann.  
 Jydsk Gips- & Cementstøberi ved H J Jørgensen. Indeh. H J M Jørgensen.  
 Jydsk Handels- & Landbrugsbank, Filial af Akts. Kbhvns. Handelsbank. Indeh. Akts. Kbhvns. Handelsbank [se dette]. Forretningsfører: H Lovinsen. Kontraktatører: L Madsen og N Biehe. Tilsynshavende O Lassen og F C C J Baune. Forretningserer eller en af de Tilsynshavende, hver i Foren. med en Kontraktatør tegner Frm.  
 Jydsk Haviskeri, Akts. Bestyrelse består af et Bestyrelsesraad: Overretssagf. F Wilde (Formand), Konsul M P Drescher og Forretningf. A Müller samt en Direktør: Købmd. W H V W H Sperling, Vejby, og Slagterm. E Hasle. Frm. tegnes af Formanden i Foren. med et andet Bestyrelsesmedl. eller af en Direktør i Foren. med to Bestyrelsesraadsmedl. Aktk. 300,000 Kr.  
 Jydsk kemisk-teknisk Fabrik ved Aago Christensen & Johs. Lehmborg. Indeh. A C Christensen og J H T F Lehmborg.  
 Jydsk Konfektionsfabrik ved Aage Frødslund. Indeh. A K A Frødslund.  
 Jydsk Kurvemejolfabrik ved Th. Riisgaard & Co. Indeh. Frk. T M Riisgaard, A R Klingenberg og O Haakanson. Prok.: P Bork i Foren. med en Indeh.  
 Jydsk Linoleumslæger ved Lauritz Hansen & C Selveston. Indeh. H L Hanson og C C Selveston.  
 Jydsk Mælkekompani ved Mejerierne A Thueson, H Clemmensen & A Rasmussen. Indeh. A J Thueson, H P Clemmensen og A Rasmussen.  
 Jydsk Møbel- & Træl-fabrik, Juul & Knud Andersen. Indeh. C V Juul og K T Andersen.  
 Jydsk Papirlæger, Akts. Bestyrelsesraad: Dir. A H K Hoppe, Dir. F C J J Stampe, Vejby, og Købmd. H P Henriksen. Direktør: A H K Hoppe og F C J J Stampe. Frm. tegnes af to Bestyrelsesraadsmedl. i Foren., af en af disse i Foren. med en Direktør eller af to Direktører i Foren. Aktk. 175,000 Kr.  
 Jydsk Porcellens- & Glasmaleri ved M Langberg Poulsen. Indeh. M L Poulsen.  
 Jydsk Skiltfabrik ved R J Staalby. Indeh. R J Staalby.  
 Jydsk Stempelfabrik & Gravor-Anstalt ved Alfred Thurm & Co. Indeh. A H Thurm og W Micholsson.  
 Jydsk Stenografbureau ved A Wessel Wetlesen. Indeh. A Wessel Wetlesen.  
 Jydsk Telefon-Aktieselskab. Bestyrelse: Gross. F C C J Baune (Formand), Konsul P P Rehnitz Aalborg (Næstform.) og Bankdir. C D A Andersen (disse tre udger Forretningssudvalg) samt Købmd. H B Bechgaard, Lømvig, Folketingsmd. N T Noergaard, Kbhvn., Telefondir. F V F Johannsen, Kbhvn., og Konsul A Schjøth, Vejle. Direktør: M J Wallmann. Frm. tegnes af et Medl. af Forretningssudv. i Foren. med Formanden, Næstformanden eller Direktøren. Aktk. 8,983,700 Kr.  
 Jydsk Træolie-fabrik, Akts. Bestyrelse: Ing. H F H Grove Holstein Holsteinborg, Kbhvn., Gross. C Møller, Kbhvn. (Direktør) og Gross. H Jensen, Kbhvn., der to i Foren. tegner Frm. Prok.: Direktøren. Aktk. 250,000 Kr.  
 Jydsk Træolie-fabrik ved Hans Jensen & Carl Møller. Indeh. H Jensen, Kbhvn., og C Møller.  
 Jydsk Vaabenforretning ved A Th. Langermann. Indeh. A T Langermann.  
 Jydsk Varehus ved Th. Thomsen. Indeh. T Thomsen.  
 Jydsk Automatafeer, Akts. Bestyrelse: Skredderm. E Eriksen, Kobbersmedemester J S Jørgensen og Mejerierør E J Hjortsø, der to i Foren. tegner Frm. Aktiekapital 23,000 Kr.  
 Jydsk Skotejfabrikker, Aarhus, Akts. Bestyrelse: Overretssagf. A D Krogh (Formand), Bankbogholder E G Sæss, Hellerup, Fabr. L P Nielsen. Fabr. M P Teglborg (Direktør) og Gross. C R Lillieborg Hansen, Kbhvn. Frm. tegnes af to Bestyrelsesmedl. i Foren. Prok.: Direktøren. Aktk. 193,000 Kr.  
 Jyllandbanken, Akts. Bankraad: Etatsr. C G Filtenborg [or senere døl] (Formand), Gaardejer P Nielsen, Lisbjerg Terr. Gross. V Brabrand, Kreditforvaldsdir. E R Lau og Propr. F G Martins, Kolkjærgaard. Frm. tegnes af Formanden i Foren. med et andet Bankraadsmedl. eller af tre Bankraadsmedl. i Foren. Prok.: Direktør S Weis Fogh eller Bankraadets Formand eller to Medl. af Bankraadet i Foren. med enten Kasserer H H Windelov Rasmussen eller Bogholder C Petersen eller Fuldm. A V Rasmussen. Aktk. 2 Mill. Kr.  
 Jyllands Kalkforretning, Akts. Bestyrelse: Rentier H Thomsen og Direktør B Sørensen, der hver for sig tegner Frm. Aktk. 5000 Kr.  
 Jyllands Musikhus, Akts. Bestyrelse: Urmager C Thomsen, der tegner Frm. Prok.: T Nielsen. Aktk. 1000 Kr.  
 Jyllands Skiltfabrik ved Frodo Mogensen. Indeh. F Mogensen.  
 Jyllands Sækkerparationsforretning ved P M Larsen. Indeh. P M Larsen.  
 Jørgensen J. Indeh. J B S G Jørgensen. Prok.: A C Jørgensen.  
 Jørgensen & Petersen. Indeh. M C Jørgensen.  
 Kaempffe J A. Prok.: A A W Kaempffe.  
 Kaffehuset ved F Wilhelmson. Indeh. F Wilhelmson. Prok.: Fru A A B Wilhelmson.  
 Kaffe-Kompagniet, Akts. Bestyrelsens Formand, Kaffebl. A M Andersson tegner Frm. Aktk. 5000 Kr.  
 Kaffe- & Margarineboden ved C A Christensen. Indeh. C A Christensen. Prok.: A M Andersson.  
 Kaffeurrogatfabrikken Dania, Akts. Bestyrelse: Fabr. A L Hansen, der tegner Frm., og Gross. A Nielsen. Aktk. 25,000 Kr.  
 Kampmann, Møller & Herskind. Indeh. C P G Kampmann og Henrik Kampmann.  
 Kemp & Co. Indeh. Købmændene O V Kemp, Odense, og L C Frederiksen, Aarhus, der i Foren. tegner Frm.  
 Kier Bredr., Akts. Bestyrelsesraad: Købmændene V Kier, A Kier (Direktører), L Hammerich (Formand), Bankdir. C D A Andersen og Sagf. K Kier. Frm. tegnes enten af Direktørerne hver for sig, af Formanden i Foren. med et Bestyrelsesraadsmedl. eller af tre Bestyrelsesraadsmedl. i Foren. Aktk. 720,000 Kr.  
 Kier Brødrene, fh. Viggo L. Rahr. Indeh. V Kier og A Kier.  
 Kjeldsen Jens. Indeh. A M M Petersen.  
 Kjær Aktion & Son. Indeh. P A M Kjer og E Kjør.  
 Kjær's Hans Sæbefabrik. Indeh. Edvard Pedersen jun.  
 Knoll's E Eff. Brd. Pedersen. Indeh. P L B Pedersen og A V Petersen.  
 Knudsen Brødrene. Indeh. Murormønstrene A P Knudsen og G T Knudsen, der i Foren. tegner Frm.  
 Knudsen Cornelius Filial Aarhus. Indeh. Frm. Cornelius Knudsen, Kbhvn. [se dette]. Bestyrelse: M Nielsen, der har Prok. (Anm. i Kbhvn.).  
 Knudsen's Job. J Enkes Eff. Olaf M Knudsen. Indeh. O M Knudsen.  
 Knudsen William, Akts. Bestyrelse: Barber W Knudsen, der tegner Frm., og Entreprenør C Knudsen. Aktk. 1000 Kr.  
 Kock Brødrene. Indeh. J C P og J P Kock.  
 Koføed Brødrene. Indeh. Stenhuggerne A H Koføed og V C Koføed.  
 Kolding Hans. Indeh. Fru B K Kolding.  
 Kolonialhuset i Aarhus, Akts. Bestyrelse: Kulgross. E P Eriksen (Formand) og Prokurist V Olsen (Næstform.), begge af Vejby Krat samt Gastviver N P Ejlertsen, Hinnerup, der to i Foren. tegner Frm. Direktør: S Hansen. Prok.: Direktøren i Foren. med Formanden eller Næstform. Aktk. 5000 Kr.  
 Kolonial Magasinet ved Laurids Larsen. Indeh. L Larsen.  
 Konfekthuset ved Valdemar Pedersen. Indeh. V Pedersen.  
 Konfektion, Akts. Bestyrelse: P Pedersen og Anna Christensen, der i Foren. tegner Frm. Aktk. 30,000 Kr.  
 Konkurrenten ved Martin Rasmussen. Indeh. M Rasmussen.

Konservos- & Polsefabrikken Fremad ved Zwiabler, Krahtz & Jensen. Indeh. C P Zwiabler, P J Krahtz og C L Jensen, der to i Foren. tegner Frm.  
 Korn- & Foderstof Kompagniet, Akts. Bestyrelsen består af et Bestyrelsesraad: (Gross. F C C J Baune, Aarhus, (Formand), Gross. H G Meulengracht, Vejby, (Næstform.), Direktør A V Kieler, Hellerup, Direktør C N Romer, Aarhus, og Direktør N C Guldmann, Vejby, samt Direktørerne: C G Hansen, J C T Jensen, Viby, N A Petersen, Vejby, og W Monsted, Kbhvn. Frm. tegnes af to Direktører i Foren., eller af en Direktør og et Medl. af Bestyrelsesraadet i Foren. eller af Formanden eller Næstform. i Foren. med et andet Bestyrelsesraadsmedl. Aktk. 10 Mill. Kr.  
 Korset-Salonen P D ved P Bastrup. Indeh. Frk. P D Bastrup.  
 Kortsons Chr. Møbel- & Tapisserier, Akts. Bestyrelse: Sneedkorm. H C Kortsen og Forretningf. G C Mogensen, Aabyhøj, der hver for sig tegner Frm. Aktk. 75,000 Kr.  
 Kosmoraa, Akts. Bestyrelse: Købmd. M Johansen (Formand), Konsul M P Drescher (Næstformand), Konsul E F F Bergmann og Købmd. H Gielstrup, sidstn. af Kbhvn. Frm. tegnes af Formanden, eller Næstform., hver i Foren. med et Bestyrelsesmedl. eller af tre Bestyrelsesmedl. i Foren. Aktk. 66,000 Kr.  
 Krag Aage, M Arps Eff. Indeh. A R E Krag.  
 Kragelund Teglværk, Akts. Bestyrelse: Konsul P Petersen (Formand), Købmd. J A Jørgensen, Aaby (Næstform.), Fabr. A C Marcusson, Fabr. A J Hansen, Aaby og Købmd. H Lystager (Direktør). Frm. tegnes af Formanden og Næstform. i Foren. eller af en af disse i Foren. med et Bestyrelsesmedl. Aktk. 150,000 Kr.  
 Kristonson Zacho & Peterson. Indeh. A K Zacho Kristonson og S P Peterson.  
 Krone-Magasinet ved M Thorup. Indeh. M C Thorup, Kbhvn.  
 Kyster's Julius Eff. Indeh. N S Sørensen, A V Vinther og P D Peterson, der to i Foren. tegner Frm.  
 Købmænds- & Haandværkerbanken, Akts. Bestyrelsen består af et Bankraad: Temrom. R A Koch, Købmd. J Rasmussen, Skomagern. L M Friis, Bogtrykker M Geertsen, Mejerierør J P Jensen, Dir. N Svenningsen, Købmd. J P P Kok, Konsul P Petersen, Købmd. C Lauritzen (Laursen), Købmd. H H Brandt, Murerm. J C Mortensen og Malerm. J C Pedersen, af hvilke de fire sidstn. tillige udger Selskabets Kontrolkomité, samt en Direktør: J P Thomassen (Thomsen) og S L B Fog. Bogholder: K N Sanders. Frm. tegnes af to Direktører i Foren., af en af disse i Foren. med Bogholderen eller med et Bankraadsmedl. samt af et Medl. af Kontrolkomitén i Foren. med Bogholderen. Prok.: K N Sanders. Aktk. 2 Mill. Kr.  
 Landboernes Tagpap- & Tjærforsyning ved Anton Troelstrup. Indeh. A Nielsen Troelstrup. Prok.: W Petersen.  
 Landbosparekassen i Aarhus, Akts. Bestyrelse: Gaardejerne K Jessen, Skjebj, (Formand), A Jørgensen, Yderup, S P Loft, Viby, M Nielsen, Battrup, og J Pihlkrø, Vejby, der to i Foren. tegner Frm. Prok. har hvert af Bestyrelsens Medlemmer i Foren. med enten Kassereren H C Larsen eller Bogholderen, C B Henriksen. Aktk. 40,000 Kr.  
 Landbo-Tyende-Brandkassen, Akts. Bestyrelse: Fabr. W H V W H Sperling, der tegner Frm., og Partikulier J W P A Sperling, Hillered. Aktk. 20,000 Kr.  
 Langballe C & Son. Indeh. H A Langballe. Prok.: J Nielsen.  
 Langermann A Th. Indeh. K Langermann.  
 Langvardt P H. Indeh. J H Langvardt, Vejby, og L C J Langvardt.  
 Larsen Axel Manufaktur en gros. Indeh. A H Larsen. Prok.: L Christensen.  
 Larsen's Fr. S Eff. Indeh. Gørtlerm. C J Hansen.  
 Larsen H K & Kjeldsen, Kommanditselsk. Ansv. Delt. P A P Kjeldsen, Brabrand.  
 Larsen L P. Indeh. L P Larsen.  
 Larsen's N K Eff., E M Lyngdald. Indeh. E M Lyngdald.  
 Lassen E Aarhusafdeling. Indeh. Frm. E Lassen, Kbhvn. [se dette]. Bestyrelse: J P F Hansen, der tegner Frm. (Anm. i Kbhvn.).  
 Laursen N C & Co., Akts. Bestyrelse: Købmd. N C Laursen, Aabyhøj (Direktør) og Købmd. O J Nielsen. Frm. tegnes af Direktøren eller af Bestyrelsen i Foren. Aktk. 30,000 Kr.  
 Laursen S & Son. Indeh. H V Laursen.  
 Lerche Chr., Akts. Bestyrelse: Fabr. C H Sørensen, Cigarh. C E Petersen og Billedhugger J C Lerche, der to i Foren. tegner Frm. Prok.: K A A Espersen i Foren. med en af de to førstn. Aktk. 16,000 Kr.  
 Leth-Bang, Set. Clemens Bog- & Papirh. Indeh. J T Leth-Bang.  
 Levig Max & Co. Indeh. M P Levig [Navneforandring til Lester-Levig] og V J Glückstadt, begge af bhvn.  
 Lille Torvs Kaffebl. ved Hans F Hansen. Indeh. H F A Hansen.  
 Lindqvist Carl, Cigar- Vin- Papir, Dansk Pariser Depot. Indeh. C V P Lindqvist.  
 Linotol-Kompagniet for Jylland, Akts. Bestyrelse: Amtsrevisor C T Hørschend, Skanderup, Cand. pharm. A Hørschend, Købmd. F S Steenberg og Forp. C C Krobs, de to sidstn. af Gudumholm. Frm. tegnes af A Hørschend alene eller af to andre Bestyrelsesmedl. i Foren. Aktk. 30,000 Kr.  
 Litografisk Anstalt Aros. Chr. Olsen. Indeh. C Olsen.  
 Livsforsikringselskabet Jylland-gensidigt. Bestyrelse: Landinspekt. C T Langballe, Hammel (Formand), Stadsræstemand C E Nielsen, Roskilde, Fabrikmester J C Jensen, Nyborg, Gross. N A M Hansen (Næstform.) og Byraadsm. P C Koch. Frm. tegnes af Formanden eller Næstform. i Foren. med et andet Bestyrelsesmedl. Prok.: Kapt. E E C Kjærulff, Aktuar O C H Larsen eller Kontorchef A C Petersen, hver i Foren. med Formanden eller Næstformanden.  
 Lottrup J S & Son. Indeh. Enkefru Ellen Lottrup.  
 Lund's Dampkaffebrenneri. Indeh. J C Hansen.  
 Lund I P. Indeh. Fru A M Lund. Prok.: K A Lund og L F Nielsen i Foren.  
 Lund & Rose. Indeh. H Lund.  
 Lundingshus Magasiner, Larsen & Purup. Indeh. L M Larsen og N J N Purup.  
 Lundegaard's V Eff., O Heesch. Indeh. O K Heesch. Prok.: H Heesch, Aalborg.  
 Lynet ved Waldemar Sørensen. Indeh. J P W C Sørensen.  
 Magasin du Nord i Aarhus, Akts. Bestyrelsesraad: Købmd. C W Refs (Formand) Gross. J J R Mellentin og Dir. V Vett, alle af Kbhvn. Direktør: G B Refs. Frm. tegnes af Direktøren eller af to Bestyrelsesraadsmedl. i Foren. Aktk. 300,000 Kr.  
 Magdalenemøllen ved E Tørring. Indeh. E Tørring.  
 Magdalenemøllen ved J Jensen, Viby pr. Aarhus. Indeh. J Jensen, Viby.  
 Magnat Safety Razor Co. The, ved J P Larsen & Co. Indeh. Gross. J P Larsen.  
 Magnussen's Rudolf. Eff. Indeh. H N P Hansen.  
 Mammen & Drescher. Indeh. A W Mammen og M P Drescher. Prok.: E Gade og S S Blicher.  
 Mammens Æskofabrik, Akts. Bestyrelse: Konsul M P Drescher (Formand), Konsul V L Rahr (Næstformand), og Sagf. N Sørensen, af hvilke to i Foren. tegner Frm. Prok.: H I A Mammen i Foren. med et Bestyrelsesmedl. Aktiekapital 6,500 Kr.  
 Marselisborg Apotek ved Holger Paulsen. Indeh. H Paulsen, Ålgård.  
 Maskinfabrikken Danmark, Akts. Bestyrelse: (Gaardejer N R O Porso, Torngård (Formand), Gaardejer J P T Møller, Lovel (Næstform.), Dir. H L A Jensen, Vonnemel, Dir. G M Andersen, Propr. N Nielsen, Duomosgaard, Mejerierør R Nielsen, Kirkeby, Propr. J Pedersen, Brædstrup, og Bryggeriorer F C Rasmussen, Indslev. Direktør: N R O Porso, C M Andersen, og J P T Møller. Frm. tegnes af Formanden alene eller af Næstform. i Foren. med et andet Bestyrelsesmedl. Aktk. 80,000 Kr.  
 Matthes & Seiberg. Indeh. S W Matthes og P J Seiberg.  
 Mehl's E Fabrik. Indeh. S P T Riis. Prok.: Fru I Riis, S S Mallings og A P Westring i Foren.  
 Meier M G & True. Indeh. H A M S True.  
 Meincke's V Eff., Georg Peterson. Indeh. G Peterson.  
 Mejeriaktieselskabet Vendsyssel og de forenede Mejerier. Bestyrelse: Folketingsmd. C Moesgaard Kjeldsen, Lidsø (Formand), Revisor G Hejlund Carlsen (Næstform.), Gross. M P Drescher, Sagf. P J Vestergaard, Gross. A W Mammen, Købmd., Mejerierør A Jensen-Uhrenfeldt, Kbhvn., og Propr. C P D Thomsen, Ødum. Direktør: C J B Baumann. Frm. tegnes af Formanden eller af Næstform. i Foren. med et Bestyrelsesmedl. Prok.: Direktøren i Foren. med et Bestyrelsesmedl. Aktk. 1,250,000 Kr.

Mejeriet Vestbro, Interessentskabet. Bestyrelse: Gaardejerne C Christiansen, Aaby (Formand), R M Mikkelsen, Viby, J P Møller, Hasle, J Holm, Gjellerup, A Kondrup, Vejby, P K Sørensen, Skøjby, R Christensen, Aarhus Mark, og Proprietær P Paulsen, Brendstrupgaard, der i Foren. tegner Frm. Den indsk. Kapital er 150,000 Kr.

Melkontoret, Akts. Bestyrelse: Bankdir. N J A Kjær, Maribo, Gross. V E Gaden, Odense, og R J Qvistløff, Aabyhøj (Forretningsf.). Frm. tegnes af Forretningsf. alene eller af to Bestyrelsesmedl. i Foren. Aktk. 21,000 Kr.

Morator's Eksportkontor ved Andreas Kjerulf Jensen. Indeh. A K Jensen. Prot.: N C A Woudsol.

Merkur ved C J Bruun. Indeh. C J Bruun, Kbhvn.

Middelstandens Presse, Akts. Bestyrelse: Sadelmagerm. D Nielsen (Formand), Forretningsf. R Rasmussen, Bogtrykker J Jensen, Fabr. F Nielsen og Kunst-drejer P Andersen. Frm. tegnes af R Rasmussen i Foren. med Formanden eller P Andersen. Aktk. 2000 Kr.

Mikkelsen Chr. & Son. Indeh. Malermestrene C A Mikkelsen og H A P Mikkelsen. Mikkelsen's Jous Eff. Indeh. H P Nielsen.

Mikkelsen Jens & Son. Indeh. J Mikkelsen og C E Mikkelsen.

Mineralvandsfabrikken "Echo", Indeh. C J Møyer.

Mineralvandsfabrikken Thor ved H Thorsen. Indeh. H Thorsen.

Monti's V Eff. Indeh. Frøken J Larsen.

Motor- & Maskinfabrikken Exakt ved Hans Rasmussen & Anders Andersen. Indeh. H Rasmussen og A Andersen.

Møbelabrikken Aros, Akts. Bestyrelse: Snedkerne C R Nielsen og S Myggl samt Assist. C Hindby, der to i Foren. tegner Frm. Aktk. 3,500 Kr.

Møbelabrikken Sirius ved Iversen & Petersen. Indeh. K P R Petersen og N Iversen.

Møller's Bogtrykkeri (Bog- & Bladforlag) Dupleks. Indeh. A C Møller. Prot.: Asta Møller.

Møller & Christensen. Indeh. A R Møller Christensen.

Møller's Edv. Eff. Indeh. A O Hetmar.

Møller's H C Søbefabrik og Oliemølle, Akts. Bestyrelse: Fabr. H W Kjærtunge og Løge I A Kjærtunge, der hver for sig tegner Frm., samt Forretningsf. C Kjærtunge. Aktk. 255,000 Kr.

Møller J Chr. Indeh. J C Møller, V Wohlert og L Wohlert. Prot.: Frk. K P Kruse.

Møller J Th. & Co. Indeh. Købmændene J T J Møller og K P Petersen.

Møller Marius. Indeh.: K P Møller. Prot.: Fru A Møller.

Møller P & Son. Indeh. J P B Møller, der tegner Frm., og V P Møller.

Møller V & Son. Indeh. M E V Møller og K E J Møller.

Nellemann & Thomsen. Indeh. Overretssagfører C J T Thomsen.

Neyo's Johannes Udsalg. Indeh. E M A Wassard.

Nielsen Anton C, Akts. Bestyrelse: Købmændene A C Nielsen, Vejby (Formand og Direktør) og N F Nielsen samt fh. Købmd. F Nielsen, de to sidstn. af Ribe. Frm. tegnes af Formanden alene eller af de to andre Bestyrelsesmedl. i Foren. Aktk. 160,000 Kr.

Nielsen Brødr. Indeh. Snedkermestrene N W Nielsen og V C V Nielsen.

Nielsen & Hildebrandt-Sørensen. Indeh. R Hildebrandt-Sørensen og J Nielsen.

Nielsen Just M. Indeh. Fru A D M Nielsen.

Nielsen, M. Indeh. Edvard Nielsen.

Nielsen's Magnus Isoleringforretning, Akts. Bestyrelse: Murorm. M Nielsen (Formand) [er senere død], Murorm. K M Nielsen og T Hansen (Direktør). Frm. tegnes af Formanden i Foren. med et Bestyrelsesmedl. Prot.: Direktøren. Aktk. 25,000 Kr.

Nielsen Martin, Akts. Bestyrelse: Fabr. H Christiansen, Guldsmed F Hingelberg & Snedkerm. M Nielsen, der to i Foren. tegner Frm. Aktk. 15,000 Kr.

Nielsen's N P Eff. & A. Madsen. Indeh. A Madsen.

Nielsen Pallesgaard & Co. Indeh. N Pallesgaard Nielsen, J B Jakobsen og N C Jakobsen. Prot.: H P Jakobsen.

Nielsen Rasmus & Son. Indeh. R Nielsen og J R E Nielsen.

Nielsen William. Indeh. J A Jensen.

Nobel's R L Udsalg. Indeh. Frk. E T Nobel.

Nordisk Handelsbureau ved Harry G Jensen. Indeh. H G Jensen.

Nordisk Kaffe Kompagni Kbhvn., Akts., Aarhus Afdeling. Indeh. Akts. Nordisk Kaffe Kompagni. Kapital som Hovedselskabet. (Ann. Kbhvn.)

Nordisk Mønstretøjfabrik ved Mølborg Kjeldsen & M Kromann. Indeh. J M Kjeldsen og M N Kromann, der to i Foren. tegner Frm.

Nordisk Olietøjsfabrik, Interessentskabet, ved J P Jensen m. fl. Ansv. Delt. J P Jensen, R P Jensen og R M Rasmussen. Frm. tegnes af J P Jensen i Foren. med en af de andre Interessenter.

Nordisk Skotøjs Magasin ved P Bandtholtz. Indeh. P O Bandtholtz.

Nordiske Metalvarefabrikker. Jydsk Afdeling, Akts. Indeh. Akts. Nordiske Metalvarefabrikker, Kbhvn. [se dette]. Bestyrer W G Müller, der har Prot. (Ann. i Kbhvn.)

Nye Tobakskompagni, Det, Akts. Bestyrelse: Købmd. H M J C Andersen, der tegner Frm., og Mægler J P Jensen. Aktk. 3000 Kr.

Nyholm Brødr. & Co., Akts. Bestyrelse: Kapl. N H Mortensen, og Skibslhd. O T Nyholm, der i Foren. tegner Frm. og hver for sig har Prot. Aktk. 60,000 Kr.

Nørgaard E & Co. Indeh. E A C Nørgaard, der tegner Frm., og F V v. d. Wehl.

Nørrebro Materialhandel ved Chr. Larsen. Indeh. Fru D E Larsen.

Nørregades Cigarforretning, Akts. Bestyrer A M H Lund, der tegner Frm. Aktk. 3000 Kr.

Obel's C W Udsalg. Indeh. C W Obel, Aalborg. Prot.: A V K Petersen.

Ollendorff S & Co., Kommanditselsk. Ansv. Delt. S A Ollendorff.

Olsen A, Akts. Bestyrelse: Forp. K Olsen, Paaby, og Ostehd. P Buhl, der i Foren. tegner Frm. Prot.: Ostehd. A Olsen i Foren. med et Bestyrelsesmedl. Aktk. 6500 Kr.

Orgelfabrikken "Aarhus" ved A C Zachariassen. Indeh. A C Zachariassen.

Ostehuset, Akts. Medl. af Bestyrelsen, A G A Johanson, tegner Frm. Aktk. 1500 Kr.

Ostefabrikken Jylland ved Sixtus Thomsen. Indeh. J S Thomsen.

Ovesen Rudolf. Indeh. A C Ovesen.

Paasgaard's Sine Eff. & C M Clausen. Indeh. C M Clausen.

Pagh & Heilund Carlsen. Indeh. A E M Pagh og A Heilund Carlsen.

Paimblad Carl A, Akts. Bestyrelse: Forretningsf. J A Petersen, der tegner Frm. Købmd. S J M Sørensen og Frk. A L Palmblad. Aktk. 4000 Kr.

Paidan D A. Indeh. Fru H D M Paidan.

Pariser Bazaren ved S Lorenzen. Indeh. Fru E E Lorenzen.

Park-Hotellet ved H Nielsen. Indeh. H S H Nielsen.

Patent-Kontoret i Aarhus, Akts. Bestyrelsen's Formand, Arkitekt A J D Schlosser. I tegner Frm. Aktk. 2000 Kr.

Paulsen I N & Son. Indeh. J N Paulsen og A E N Paulsen.

Pedersen A P. Indeh. Karen M Pedersen.

Pedersen Brødrene. Indeh. M Pedersen.

Pedersen Jens, Akts. Bestyrelse: Th. Thomsen og E Pedersen, der i Foren. tegner Frm. Prot.: J Pedersen. Aktk. 2000 Kr.

Pedersen's Lauritz Møbelforretning, Akts. Bestyrelse: Sneakerm. L Pedersen (Formand og Forretningsf.), der tegner Frm., og Konditor O Jensen. Aktk. 5000 Kr.

Pedersen's M Eff. & Søren Sørensen. Indeh. Trændl. S Sørensen.

Petersen Chr. E. Indeh. C E Petersen, C Lang og S Christensen.

Petersen's F Rybner Boghandel ved Nielsen & Torsloff's Eff. Emil Nielsen & Otto Friis. Indeh. E Nielsen og O Friis.

Petersen Georg & Co. Indeh. L G V Petersen, A S Lind og A E Byth.

Petersen H C & Co. Indeh. Enkeltv. Ottilie H F Petersen, med beskikket Lav-verger, Gross. P H Vestergaard og A S Blom, begge boende i Kbhvn. Prot.: A P Grøn og S Jensen, begge af Kbhvn., i Foren.

Petersen's H M Eff. Indeh. L C A Petersen.

Petersen's Johannes Fiskekøbsport, Akts. Bestyrelse: Representant J Petersen, der tegner Frm. Fru A Petersen, der har Prot., og J W Thomsen. Aktk. 10,000 Kr.

Petersen's Johannes Fiskekøbsport ved A Petersen. Indeh. Fru A M J Petersen. Prot.: J Petersen.

Petersen J P. Indeh. V Petersen og R Christensen.

Petersen Julius. Indeh. J V A Petersen og H O C Petersen.

Petersen Michael & Co., Protokolfabrik. Indeh. M Petersen, H Petersen og N M Petersen.

Petersen's P Chr. Eff. Indeh. F G Clausen. Prot.: C A M Clausen og J Clausen. Pindstrup Tørvofabrik ved Jacoby Petersen og C Mortenson. Indeh. M Pedersen.

Plantefødd(fabrikken) Vega. Indeh. Aarhus Oliofabrik. Ltd. [se denne], hvis Bestyrer F Laussen tegner Frm.

Pomona, Akts. Bestyrelse: Handlende R Codogreen, der tegner Frm., Overportør N Jensen (Formand), og Postbud M N Skaun, de to sidstn. af Viborg. Aktk. 1000 Kr.

Produktionslageret ved Holmbom & Thomsen. Indeh. J P Thomsen, H P Jeppesen og T C Thomsen.

Prøvehandelen ved Qvist. Indeh. I C Qvist.

Pølse- & Konserver Fabrikken Phoenix, Akts. Bestyrelse: Købmd. J P Johansen og Agent C E L Petersen, der i Foren. tegner Frm. Aktk. 8000 Kr.

Rammefabrikken Oval, Christensen & Nielsen. Indeh. C T Christensen og N P V Nielsen.

Rahr's tekniske Forretning, Akts. Bestyrelse: Gross. A J Elmgreen og Dir. L P Nielsen, der hver for sig tegner Frm. Aktk. 500,000 Kr.

Rasmussen I, Spliid's Eff. Indeh. I Rasmussen.

Rasmussen's J A Søner, Frederik og Jørgen Rasmussen. Indeh. J Rasmussen.

Rasmussen Jens Dalsgaard. Prot.: C E W Rasmussen.

Reform, Akts. Bestyrelse: Skomagorm. J M V Haagenen (Formand), der tegner Frm. og Staldmester K M Hakonsen. Aktk. 2,800 Kr.

Reklamobureau Hejmdal, Akts. Bestyrelse: C Rasmussen (Formand og Direktør), Forretningsf. V V Christophersen, Nielsine Rasmussen og Dir. A E V Madsen, Kbhvn. Frm. tegnes af Formanden i Foren. med et andet Bestyrelsesmedl. Prot.: Direktøren. Aktk. 30,000 Kr.

Reklamotrykkeriet, ved P Busch. Indeh. P J Busch. Prot.: Frk. E T Løvschall.

Rikard-Petersen's F Eff. Indeh. E Lassen, Kbhvn.

Ris- & Handels-Kompagniet ved Claus Jørgensen & N R Hansen. Indeh. C J Jørgensen og N R Hansen.

Ritto Rudolph, Akts. Bestyrelse: Forretningsf. J R C Ritto, Direktør A Nielsen og Fabr. A L Hansen. Frm. tegnes af førstn. alene eller af de to sidstn. i Foren. Aktk. 1000 Kr.

Robæk Henry, Akts. Bestyrer: Snedker A Robæk, der tegner Frm. Prot.: H V Robæk. Aktk. 15,000 Kr.

Rodkjær P & Petersen. Indeh. P E Petersen og P P Rodkjær [er senere død].

Roneo, Akts. Bestyrelse: Generalkonsul J G M Riibergsen, Købmd. J J R Møllentzen og Frk. A A Sørensen, alle af Kbhvn., der hver for sig tegner Frm. Aktk. 40,000 Kr.

Rosendahl & Co., Akts. Bestyrelse: Købmd. J C Rosendahl, der tegner Frm., Bagerm. C Christensen og Fru A Rosendahl. Aktk. 3000 Kr.

Ruge & Clausen. Indeh. P Ruge og O J Clausen.

Ryegades Hattomagasin ved V Johansen. Indeh. N V Johansen.

Ryegades Manufakturforretning v. Jul. Nielsen. Indeh. J Nielsen.

Rørvefabrikken Aaby, Akts. Bestyrelse: Dir. S M Schleicher, Overretssagf. P K J Stampe og Dir. H Jensen, Frdbg., der to i Foren. tegner Frm. Direktion: Fabr. S Sørensen og Forretningsf. C P Sørensen, der har Prot. i Foren. Aktk. 25,000 Kr.

Sabroe Thomas Ths. & Co., Akts. Bestyrelsen består af et Bestyrelsesraad: Købmd. F C C J Baune, Dir. N C Guldmann, Vejby, og Dir. J W Wied, Skade, samt en Direktør: C J A Gottlieb, der to i Foren. tegner Frm. Prot.: E S Presto og O A F Kramhoft, i Foren. eller hver af disse i Foren. med et Bestyrelsesmedl. Aktk. 600,000 Kr.

Salling H P & Søner. Indeh. H P Salling, S F M Salling og H Salling. Sana ved N Chr. Christensen. Indeh. N C Christensen.

St. Clemens Materialhandel ved Niels Mønsted's Eff. Indeh. E Petersen.

St. Clemens Modebazar ved Vilh. Klein. Indeh. Fru H J C H Klein. Prot.: P V Klein.

St. Nicolaskilde, Brøndanstalt, Akts. Bestyrelse: Fabr. E P L Frigast, Kbhvn., Direktør H Slott Steensen, Vejle, og Gross. H Kampmann, der to i Foren. tegner Frm. Direktør: C S Allerup, der har Prot. Aktk. 350,000 Kr.

Schjørring's N A Filial. Indeh. K Q Schjørring, Kbhvn. Prot.: A P C Hansen.

Schmalldorf's J E Fabrikker, Akts. Bestyrelse: Købmd. F C C J Baune og Fabrikanterne N O P T V Thuesen og C E J Thuesen, der to i Foren. tegner Frm. Aktiekapital 100,000 Kr.

Schmidt's Ludv. Efterfølger. Indeh. B V C Barrit.

Schmidt Theodor. Indeh. T C C Schmidt.

Schourup Hans & Jyllands Staal- og Maskinforretning, Akts. Bestyrelse: Gross. I Hammerich, Bankdir. C D A Andersen og C Nørgaard Petersen (Adm. Dir.), der to i Foren. tegner Frm. Prot.: N M Winkol eller M Baadsgaard i Foren. med et Bestyrelsesmedl. Aktk. 800,000 Kr.

Schröder & Andersen. Indeh. R F B T Schröder.

Schröder & Rasmussen's Automobilværksteder og Garager, Akts. Bestyrelse: J A N W Schröder og V H T Rasmussen (Direktør) samt Dir. P P Stühr, Aalborg (Formand). Frm. tegnes af Formanden i Foren. med en Direktør eller af to Direktører i Foren. Aktk. 100,000 Kr.

Schweiziske Ur-Magasin ved J M Christensen. Indeh. J M Christensen.

Schonevald Axel under Likvidation. Gross. H Petersen, Kbhvn., tegner Frm. Prot.: A Myhlertz, Kbhvn.

Secher's E Assurancekontor. Indeh. E E Secher. Prot.: T C Christensen.

Secher H C & Co. Indeh. H C Secher og O Albrochten.

Seiersen J P. Indeh. A W Seiersen.

Soverinsen, Brødr. Indeh. Murermestrene B M Severinsen, A C Severinsen og S J Severinsen. Frm. tegnes af førstn. alene eller af de to sidstn. i Foren. Sidste Mode, Akts. Medl. af Bestyrelsen Fru A Sørensen tegner Frm. Aktk. 2000 Kr.

Skandinaviske Ejendomskontor ved Jønsen & Thipsmark. Indeh. S P Jensen og J P Thipsmark.

Skandinaviske Handels-Bureau ved R Rasmussen. Indeh. R Rasmussen.

Skandinaviske Handelskompagni, Akts. Medl. af Bestyrelsen. Købmd. Emil Petersen tegner Frm. Aktk. 6000 Kr.

Skjold, Akts. Bestyrer: Slagterm. H Nisted, der tegner Frm. Aktk. 1000 Kr.

Skomagermagasinet Adole ved L M Bolesen. Indeh. L M Bolesen.

Skotøjs-Depotet ved Mønsted. Indeh. Marie N J Mønsted.

Skotøjsfabrikken Nordisk Standard, Akts. Bestyrelse: Skomagerm. A S Andersen, Aarhus, og Handlende A P Petersen, Kbhvn., der i Foren. tegner Frm. Prot.: A S Andersen. Aktiekapital 10,000 Kr.

Skotøjsforretningen Lystrup ved Julius Pedersen. Indeh. J J Pedersen.

Skotøjshuset ved Poul Hansen. Indeh. P A Hansen.

Skotøjs-Magasinet ved P Andersen & H Stühr. Indeh. I P Andersen og H Stühr.

Skotøjsmagasin ved N M Lund. Indeh. N M Lund.

Slottetørge Singel-Kompagni, Akts. Bestyrelse: Skibst. J S P Olson (Forretningsf.), der tegner Frm., og Konstruktor C E Hansen. Aktk. 36,000 Kr.

Smerblomsten ved Hans Friis. Indeh. H N D P Friis, Silkeborg.

Smerhuset Aarhus, Akts. Bestyrelse: Gross. V J Johanson, Kbhvn., der tegner Frm. Aktk. 2000 Kr.

Soelberg H. Indeh. H E Soelberg.

Spar, Akts. Bestyrelse: Gross. C J Bruun, Kbhvn., der tegner Frm. Aktk. 1,200 Kr.

Spare- og Laanekassen for Haandværkere og Industridrivende i Aarhus eller Aarhus Bikkø, Akts. Bestyrelse: Malorm. H C Secher, Sagf. J O V Smith (Forretningsf.), Købmd. H E Soelberg, Murerm. C P Clemensen og Købmd. A P M Qvist, der to i Foren. tegner Frm. Aktk. 20,100 Kr.

Spare- og Laanekassen i Aarhus. Bestyrelse: Sagf. S V Wingo, Herredsfoged S F Grundtvig, Købmd. H A Langballe, Direktør E V Hastrup og Gross. H P Henriksen, der to i Foren. tegner Frm.

Specialforretningen Gimbrja, Akts., Aabyhøj. Bestyrelse: Direktør K M Laursen (Formand), Marskandiser T Laursen og Forretningsf. H C Hansen. Frm. tegnes af Formanden alene eller af to Bestyrelsesmedl. i Foren. Akkt. 5000 Kr.

Stakroge Mosebrug, Akts. Bestyrelse: Gaardejerne C J Ø Frederiksen og J Frederiksen, begge af Sønderby, samt Gross. K Østergaard (Direktør). Frm. tegnes af to Bestyrelsesmedl. i Foren eller af Direktøren alene. Prok.: A Frederiksen. Akkt. 48,000 Kr.

Stampe Niels. Indeh. N L Stampe. Prok.: P V Stampe.

Starbør Company, Akts. Bestyrelse: Direktør G A Hornemann (Formand) og Cand pharm. A B Holstebroe, der i Foren. tegner Frm. Prok.: Sagf. F Hoyer i Foren. med et Bestyrelsesmedl. Akkt. 25,000 Kr.

Støck Paul. Indeh. P W T Støck.

Strømpe Huslet ved R. Sørensen. Indeh. R Sørensen.

Svansen ved S Andersen. Indeh. S Andersen.

Svantomann II H. Indeh. Fru B Svantomann.

Søbehuset ved Lauritz Schou. Indeh. J K B Schou, Kbhvn.

Sølv Båren ved Hjalmar Svendsen. Indeh. H F L Svendsen, Kbhvn.

Sølvsten's Kristen Eff. Indeh. A K Sølvsten og O C Hingsberg.

Søndergaard, Akts. Bestyrelse: Ejendomsfdl. J P Nielsen og Restauratør W Jensen, der i Foren. tegner Frm. Akkt. 7000 Kr.

Sørensen Andreas. Indeh. R Sørensen og C Sørensen.

Sørensen Emil & Kjør. Indeh. E Sørensen og C M N Kjør.

Sørensen P & Co. Indeh. J C A Marquardsen.

Sørensen S E & Co. Indeh. C A Nielsen.

Sørensen's S K Eff. Indeh. J H Sørensen.

Sørensen V & Co. Indeh. Vekselererne V Sørensen og C H L Castenschield.

Tapet- & Farvehandelen Hamibal ved Hamibal Rasmussen. Indeh. H Rasmussen.

Tarhiong Joh. & Co. Indeh. J J Tarhiong.

Tetzen-Lund's Eff. ved V Scharling & H Grabe. Indeh. V T Scharling og H C G Grabe.

Thejll's Albert Eff. Akts. Bestyrelse: Lærer C M Rechegaard (Formand), Købmd. M C Boehgaard, Raabrand (Direktør) og Hidsrejsende M C A Smedegaard, Høring. Prok.: Direktøren. Akkt. 40,000 Kr.

Thomsen & Byskov. Indeh. C M Thomsen og N E I Byskov.

Thomsen P B. Indeh. H B Thomsen. Prok.: E L C Thomsen.

Thomsen's P Vare Depot. Indeh. P Thomsen.

Thorup Anthon & Søn. Indeh. I L Thorup. Prok.: Fru O Thorup.

Thun B A. Indeh. B A Thun.

Thygesen Hans & Co., Maskinfabrik, Aabyhøj. Indeh. H J C Thygesen og C J Nørding.

Thygesen J C & Søn, Aaby Kommune. Indeh. C J P Thygesen.

Torvehallen, Akts. Bestyrelse: Fabr. S M Kromann, Sønderho, og Købmd. M H Kromann, Aarhus. Sidstn. tegner alene Frm. Aktiekapital 1,500 Kr.

Tromholt's E Eff. Indeh. N A T Ellomø.

Træskoringefirmaet ved J Poulsen og A Rasmussen. Indeh. J Poulsen og A Rasmussen.

Trøvaarefabriken Trøjborg, Akts. Bestyrelsen består af et Bestyrelsesraad: Overretssagf. F A Wilde (Formand) og Købmd. C Ditlevsen samt en Direktør: H M Petersen, der to i Foren. tegner Frm. Akkt. 40,000 Kr.

Toristen, Aarhus, Akts. Bestyrelse: Købmd. L Hammerich, Konsul K G E v. d. Hude og Købmd. H A Langballe. Forretningsfører: R Kristensen, Risskov St. Frm. tegnes af Forretningsf. alene eller af to Bestyrelsesmedl. i Foren. Akkt. 80,000 Kr.

Tusindhandelen ved A P Hansen. Indeh. A P Hansen.

Tømmermønstrene Damp-, Save- og Høvelværk, Akts. Bestyrelse: Tømmermønstrene H L Nielsen (Formand), M Rasmussen, J P N Siig og P C Pedersen samt Dir. S M Schleicher. Direktør: P L Würtzen. Frm. tegnes af Direktøren alene eller af Formanden i Foren. med et Bestyrelsesmedl. Akkt. 250,000 Kr.

Tørring Jens. Indeh. Frk. M M Tørring.

Ungdommens Sygekasse (gensidigt Sygeforsikringselskab) i Aarhus. Bestyrelse Generalagent C K Hansen og Forretningsf. T B Mathiesen, der i Foren. tegner Frm. Indsk. Kapital: 8000 Kr.

Unges Boghandel, De, ved Christian Petersen. Indeh. H C Lindved Petersen.

Varemagasinet ved Axel E Tafdrup. Indeh. A E Tafdrup, Kbhvn.

Wehle H J. Indeh. C F Voigt. Prok.: C I Monrad.

Weiling & Søndergaard, Akts. Bestyrelse: Cyklehd. A M J Søndergaard og Cyklehd. P J Vejling (Weiling) (Dir. klører) samt Mekaniker C J Søndergaard, Hellerup (Formand), der to i Foren. tegner Frm. Prok.: A M J Søndergaard og P J Vejling. Akkt. 150,000 Kr.

Vendelbo & Co., Akts. Bestyrelse: Prof. C P Hansen, Kbhvn. (Formand), Skoleforst. A D Grathwohl, Kbhvn., Gross. A J Rasmussen, Kbhvn., Gross. R V C Kaastrup, Høllorup, og Birkedommer E B Larsen, Frederiksværk. Direktør: P Pedersen (Vendelbo), Odder. Frm. tegnes af Direktøren eller Formanden i Foren. med et Bestyrelsesmedl. Akkt. 20,000 Kr.

Wendelboe's N H Eff. Indeh. J H Bartels.

Vesterbro Kalk- & Mortelværk. Indeh. A D Andersen.

Vesterbro Trælsthhandel, Akts. Bestyrelsen består af et Bestyrelsesraad: Overretssagf. P K J Stampe (Formand), Gross. H C Broge og Direktør L P Nielsen samt en Direktør: R P Pedersen og A Nielsen. Frm. tegnes af Formanden i Foren. med et Bestyrelsesmedl. eller af Direktørerne i Foren. Akkt. 600,000 Kr.

Vestergaard & Co. Indeh. M S Vestergaard [er senere død] og J E Andreasen.

Vestergaads Farvehandel & Tapetlæger ved R Rasmussen. Indeh. R P Rasmussen.

Vestergaads Paraplyfabrik ved Hans Møller. Indeh. H Møller.

Vestjysk Havfiskeri, Akts. Bestyrelse: Tømrern. R A Koch, Gross. E P Eriksen, Bystyrer H Petersen, Mejeristjerne E J Hjortshøj, Partikulær A P Fischer, Bjerringbro, og Trælsthdl. M Skou, Lemvig. Frm. tegnes af Formanden i Foren. med et Bestyrelsesmedl. eller af to Bestyrelsesmedl. i Foren. Akkt. 300,000 Kr.

Westphall's J Th. Eff. Brødr. Ransby. Indeh. J F E Ransby og A G Ransby, der i Foren. tegner Frm.

Vinbjergernes Depot ved Albert Thorups Bodega, Aarhus. Indeh. A C Thorup.

Windleov H. Indeh. Fru M Windeløv.

Winslow Fr. Indeh. J M Jensen.

Winther's C C Eff. Indeh. Fru A M Jensen. Prok.: Frk. N N Hørlund.

Violinbygger A Rasmussen & Co. Indeh. Fru M N Jørgensen. Prok.: J Jørgensen.

Wissing's W Eff. Indeh. Enkofru Ane Petersen.

Vulcan Company, Akts. Indeh. Akts. Hans Schourup & Jyllands Staal- & Maskinforretning, Aarhus [se dette].

Vulkano ved Oscar Jensen. Indeh. N O Jensen.

Vægtfabrikken Aarhus ved A C Petersen. Indeh. A C Petersen.

Yhr F W. Indeh. C L A Yhr.

Zeuner's Georg Eff. Indeh. A Jørgensen.

Zeuner Jacob. Indeh. A Holle.

Østergaard A Chr. & Søn. Indeh. Chr. Østergaard.

Østjysk Korn- & Foderstofforretning, Akts. Bestyrelse: Gross. N Velwarth, Kbhvn., og Kasserer O G Falsing. Direktør: K H Blicher. Frm. tegnes af Direktøren i Foren. med et Bestyrelsesmedl. eller af to Bestyrelsesmedl. i Foren. Prok.: A I. Petersen. Akkt. 50,000 Kr.

Østjysk Olie Import ved Carl Nielsen. Indeh. C Nielsen.

Østjysk Smørekseportforretning, Akts. Bestyrelse: Gaardejerne N R O Porse, Gåltun (Formand), Mejeribest. C J Storm, Skjerring (Næstformd.), Gaardejerne J R Gylling, Ballen, F Møller, Karby, og R A Brødkjør, Randlv., der i Foren. tegner Frm. Prok.: Direktør M C V Frank i Foren. med Formanden. Indsk. Kapital: 30,000 Kr.

Østjysk Tilsikrer Akademiet ved Anna Jensen. Indeh. A Jensen.

Østjyske Bryggerier, Akts. Bestyrelsen består af et Bestyrelsesraad: Købmd. O Lassen (Formand) og Rentier S C W Lottrup, Kbhvn., Bogtrykker J A H Jørgensen [er senere død], Konsul C P March, de to sidstn. af Horsens, og Rentier H G Meulengracht, Kbhvn., Direktør H P Boysen, Fredericia, Justitsr. V J

Schiødt, Vejle, samt en Direktør: O Møller. Frm. tegnes af Direktøren eller Form. i Foren. med et af Bestyrelsesraadet Medlemmer, eller af tre af disse i Foren. Akkt. 1,900,000 Kr.

**Aars.**

Dommer, se u. Løgster.

Elektricitetsværket (Andelsselsk.) anl. 1905.

Gasværket (Akts.), anl. 1910. (se Firma-Reg.).

Indbyggerantal 1916: 1,311 (1906: 874).

Politiimester, se u. Nibe.

Vandværket (Interessentskab) anl. ca. 1904.

Forretningsnavn og Adresse	Se Fagregistret under
Aars Afholdshotel, P Mathiasen 106	Hoteller
Aars Bogtrykkeri, H L Rafaelson 43	Bogtrykkerier
Aars Cementvarefabrik 6	Cementvarer
Aars Dampteglværker, Akts. 29 & 30	Teglværker
Aars-Haabro Spare- og Laanekasse 53	Sparekasser
Aars Hotel 1	Hoteller
Aars kontante Varehus 58	Manufakturhdl.
Aars Maskinsnedkeri, Ant. Christensen 77	Maskinsnedkerier og Savv.
Aars Mineralvandsfabrik 60	Mineralvande
Aars Møbellager, M Christensen 70	Møbeludsalg
Aars Mølle 123	Møller
Aars og Omegns Andelsslagteri 44, Stats 3 Telegramadr. „Slagteriet“	{Svineslagterier, Slagterier, Fodevarer en gros, Fedt
Aars Tapet- & Farvehdl., L Bjørn 40	
Andelsbank, Den danske, A. m. b. A. 121	Banker, Incasso
Andersen Carl 74	Boghdl.
Andersen N 39	Sagførere, Incasso
Banken for Aars og Omegn, Akts. 3	Banker
Christensen C C 16	Isenkrammere
Christensen J Chr. 95	Skræddere
Christensen Johs. 69	Skomagere
Christensen L F 99	Snedkere
Christoffersen S 46	Sadelmagere
Cortz Engelbert 21	Bagere
Crome & Goldschmidt's Fabr's Uds., N Mortensen 11	Manufakturhdl.
Dalgaard K 138	Snedkere
Didriksen Th. 103	Skræddere
Flensborg Lager ved I Lauth 71	Manufakturhdl.
Flora, F Petersen Blomsterhdl. 48	
Fredberg Chr. 80	Smede
Frederiksen L 101	Entrepenører
Gregersen A C Materialhdl. 129	Sygeplejeartikler
Henrichsen A 50	Urmagere
Henrichsen & Christensen 50 & 70	{Cykler, Automobile, Gummi- og Guttaperkav.
Himmerland (Aars Dagblad) 173	Aviser
Hjortkjær Chr. & Co. Købmd. 6	{Træl- og Tømmerhdl., Korn, Foderstoffer
Husbond Kr. Nielsen 49	Gartnerne
Jensen Bach. 14	Vognfabr. og -forhdl.
Jensen N 7	Maskinfabr., Automobile
Jensen Peter, Akts. 108	Manufakturhdl.
Jørgensen M Træhdl. 35	
Jørgensen Vald. 45	Elektr. Lysinstallation
Kjeldsen N 14	Bødere
Kristensen J R 157	Skomagere
Kristiansen M 104	Murermestre
Krogh N 117	Malermestre
Larsen L P 84	Gartnerne
Larsen N H I 67	Blikkenslagere
Ljunggren Edv. 127	Drejere
Madsen L 86	Bryggerier
Madsen M K 152	Smede
Magnussen H Købmd. 13	
Mathiasen Chr. 102	Klædefabrikanter
Melsen J 130	Bagere
Mølsgaard Otto 18	Skomagere
Mogensen A 94	Modeforr.
Mogensen Karl H 20	Cyklar
Munch M 22	Manufakturhdl.
March S V 27	Tømrermestre
Nielsen Charles Theobald 8	Isenkrammere
Nielsen J Chr. Købmd. 57	
Nielsen Karoline 8	Modeforr.
Nielsen Niels 131	Smede
Nielsen N P Musikhdl. 137	
Olesen Ole 114	Murermestre
Pedersen B 110	Tømrermestre
Pedersen Svenning 125	Urmagere
Perregaard H Købmd. 4	
Petersen A 54	Bagere
Poulsen Carl 158	Cyklar
Poulsen N 24	Manufakturhdl.
Poulsen P Th. Mekaniker 90	{Cyklar, Automobilerep., Maskinforhdl., Motorer
Quist A 112	Gårdmestre
Rosholm P 42	Trikotagehdl.
Sand A 119	Urmagere
Schiødt E C 26	Apotekere
Schiødt S Weirsee Cigar- og Papirhdl. 41	
Sigersen J 126	Trikotagehdl.
Simonsen Chr. 100	Herreekviperingshdl.
Stissing S A Træhdl. 89	

Forretningsnavn og Adresse	Se Fagregistret under
Syendsen I . . . . .	Skomagere
Svenstrup Eliaser 2 . . . . .	Stenhuggerier
Sørensen M E 63 . . . . .	Vognfabr. og -forhdl.
Sørensen S M Købmd. 10 . . . . .	
Thomsen A . . . . .	Sadelmagere
Vesthimmerlands Landbrugsskole 76 . . . . .	Landbrugsskoler
Vistisen C 75 . . . . .	Bagere

**Indregistrerede Firmaer.**

Aars Dampteglværker, Akts. Bestyrelse: Forretningsf. C C Jensen, Murerm. J Rasmussen og Sagf. V L Cortes, alle af Aalborg, af hvilke to i Foren. tegner Frm. Aktiekapital 30.000 Kr. Prot.: Forretningsf. C Jensen.

Aars Gasværk, Akts. Bestyrelse: Rodakter H S Sørensen (Formand), Købmd. J S L P Klindt, Ingonier (and. polyt. L C Larsen og Murerm. J C Nielsen, alle af Silkeborg, der to i Foren. tegner Frm. Aktk. 16.000 Kr.

Aars-Haubro Spare- og Laanekasse. Bestyrelse: ——— (Formand), Rentier J V Brandgaard [or senere død], Gaardejor S Gregersen, Landbrugsskand. L Pedersen og Sognoraadsformand Gregers Larsen (Kasserer), alle af Aars. Gaardejorne P Poulsen, Gundestrupgaard, N Nielsen, Haubro, J Bohl, Haubro, og P Sigvarsson, Jilstrup. Frm. tegnes af Kassereren i Foren. med et andet Bestyrelsesmedl.

Aars Varohus ved A Lauritsen. Indeh. A Lauritsen. Prot.: P Lauritsen.

Banken for Aars og Omegn, Akts. Direktion: Bankdir. T Thomsen, og Rentier P Sørensen. Bankraad: Købmd. N M Markmann (Formand), Sognef. P H Poulsen, Gundestrupgaard, Rentier J Jensen, Ullits, Rentier S Glerup, Havbro, Gaardejorne S Lassen, Lynnerup, og C Hansen, I Binderup, Købmd. C Hjortkjer. Propr. P M Hansen, Gættstrupgaard, og Købmd. C C Christensen. Frm. tegnes af to Direktorer i Foren. eller en af Direktorerne i Foren. med et Bankraadsmedlem eller med Bogholder, Frk. M E Hansen. Aktk. 200.000 Kr.

Flensborg Lager ved I Lauth. Indeh. I J Lauth.

Hjortkjer Chr. & Co. Indoh. C Jensen, Hobro, og C Hjortkjer.

Jensen Peter, Akts. Bestyrelse: Købmd. P B Aistrup, Logstor, og Sadelmagerm. S Christoffersen, der hver for sig tegner Frm. Aktk. 1000 Kr.

**Arden.**

**Dommer**, se u. Hadsund.

**Banken for Arden og Omegn**, Akts., st. 1917, Kontortid 10-12 56 Aktiekapital: 100.000 Kr. Bankraadets Formand: Forpagter Wulff Stamer Willestrup. Direktion: J Kold; N S Nielsen; N P Markmann.

**Elektricitetsværket** (Interessentskab) anl. 1913.

**Indbyggerantal** 1916: 715 (1906: 627).

**Pollitimester**, se u. Hadsund.

**Vandværket** (Interessentskab), anl. 1893.

Forretningsnavn og Adresse	Se Fagregistret under
Andelsbank, Den danske, A. m. b. A. 60 . . . . .	Banker, Incasso
Arden Afholds- & Højskolehjem 32 . . . . .	Hoteller
Arden Gæstgivergaard 5 . . . . .	Hoteller
Arden Isenkramforr. ved J Alstrøm 42 . . . . .	Isenkrammere
Arden kontante Manufakturforr. ved Richard Nielsen 26 . . . . .	Manufakturhd.
Arden Maskinfabrik ved H Jensen 13 . . . . .	Maskinfabrikker
Arden Maskinsnedkeri, Johs. Pedersen 84 . . . . .	{ Maskinsnedk., Skolemat, Rullefabr., Art. f. Gartnere
Arden Ølbryggeri, S Jensen 16 . . . . .	Bryggerier
Banken for Arden og Omegn, Akts. 56 . . . . .	Banker, Incasso
Bernisen B K st. Arden 69 . . . . .	Møller
Binderup A 7 . . . . .	Snedkere
Borup K . . . . .	Malermestre
Bogh S Træhd. 27 . . . . .	
Christensen J C Købmd. Haverslev 13 . . . . .	
Christensen S Købmd. 24 . . . . .	
Christensen S C . . . . .	Smede
Christophersen N 28 . . . . .	Bagere
Damborg Laust Papirhd. 37 . . . . .	
Dodensig Th. . . . .	Vognfabr. og -forhdl.
Drastrup Chr. . . . .	Murermestre
Gammelholms Maskinsnedkeri, Haverslev 30 . . . . .	Maskinsnedkerier og Savv.
Gregersen A, Astrup 23 . . . . .	Temrermestre
Guldberg A V, Astrup 41 . . . . .	Herreckvipingshd.
Hansen H 15 . . . . .	Bagere
Haverslev Cyklebørs, Haverslev 16 . . . . .	Cykler
Hestbech J A Købmd. Astrup 7 . . . . .	
Jacobsen M 40 . . . . .	Sadelmagere
Jensen J Chr. Købmd. Haverslev 5 . . . . .	
Jensen O C Købmd. st. Arden 10 . . . . .	
Jensen Th. C 45 . . . . .	Manufakturhd.
Johansen M P, Rostrup 30 . . . . .	Skræddere
Justesen Just 65 . . . . .	Cementvarer
Kjemstrup Jens, Haverslev 23 . . . . .	Murermestre
Krogsgaard Th. P Købmd. 17 . . . . .	
Larsen P Købmd. 18 . . . . .	
Madsen Niels 43 . . . . .	Cykler
Mylenberg Ladegaards Teglværk 31 . . . . .	Teglv. og Teglværkskont.
Møller A, Haverslev 19 . . . . .	Snedkere
Nielsen N P . . . . .	Smede
Nielsen N S Købmd. 20 . . . . .	{ Korn, Bygningsartikler, Støbegods
Nørland Savværk 9 . . . . .	Savværker
Olsen A M 30 . . . . .	Gartnere
Petersen R 29 . . . . .	Skomagere
Ploug V Jensen . . . . .	Gartnere
Rold Mølle . . . . .	Møller
Rold Skovs Savværk 31 . . . . .	{ Savværker, Træsko, Fiske-riart.
Rosenkilde H . . . . .	Malermestre

Forretningsnavn og Adresse	Se Fagregistret under
Schougaard - Andersen N Købmd. Rold 13 . . . . .	
Sparekassen for Arden og Omegn . . . . .	Sparekasser
Syendsen S H 4 . . . . .	Blikkenslagere
Sørensen N Chr. 6 . . . . .	Møllebyggere
Wejrholt Tørvfabrik . . . . .	Tørv
Welling Rasmus 22 . . . . .	Temrermestre
Wimmer O B Haverslev 4 . . . . .	Apotekere

**Indregistrerede Firmaer.**

Arden kontante Manufakturforretning ved Richard Nielsen. Indeh. R Nielsen.

Arden Maskinfabrik ved Mortensen & Jenson. Indeh. E Mortenson og I P Jensen, der i Foren. tegner Frm.

Banken for Arden og Omegn, Akts. Bestyrelsen bestaar af en Direktion: Gaardejor J C Kold, Købmd. N S Nielsen og Sognef. N P Markmann samt et Bankraad paa 15 Medl., med Forp. W E C Stamer, Willestrup, som Formand. Frm. tegnes af to Direktorer i Foren. eller af en Direktør i Foren. med Bankraadets Formand

Vraa Købmandshandel, Akts., Vraa pr. Arden. Bestyrelse: Gaardmødeno C Lassen (Formand), der tegner Frm., og N P Christensen samt Gaardbøst J P M Lassen, alle af Rostrup. Forretningsfører: P Borup, Vraa, der har Prot. Aktk. 5000 Kr.

**Bjerringbro.**

(Ved det højtliggende Bjerring, oprind. Beringh, der har Bjerge og Dale)

**Dommer**: Bydelen Nord for Gudenaa, se u. Viborg, Bydelen Syd for Gudenaa, se u. Kjellerup.

**Indbyggerantal** 1916: 954 (1906: 507).

**Pollitimester**, se u. Viborg.

**Elektricitetsværket** (kommunalt), anl. 1907.

**Vandværket** (Interessentskab), anl. 1906.

Forretningsnavn og Adresse	Se Fagregistret under
Afholdshotellet 20 . . . . .	Hoteller
Andelsbank, Den danske, A. m. b. A. 86 . . . . .	Banker, Incasso
Bjerringbro Andelsvineslagteri 54 . . . . .	Svineslagterier
Bjerringbro Cementstøberi 53 . . . . .	Cementvarer
Bjerringbro Kuffertfabrik, J P Nielsen 65 . . . . .	Kuffertter
Bjerringbro Savværk 15 . . . . .	{ Maskinsnedkerier og Savv. Liste- og Rundstokkefabr., Møbler en gr., Stolefabr.
Bjerringbro Stenhuggeri, I Kristiansen . . . . .	Stenhuggerier
Bjerringbro Trædrejeri & Luksusmøbel-fabrik, Victor Dohn 67 . . . . .	Møbler en gros
Christensen Carl Købmd. 17 . . . . .	
Christensen J A 28 . . . . .	Boghdl.
Christensen M . . . . .	Bødkere
Crome & Goldschmidt's Fabr.'s Uds. ved Frede Svendsen 2 . . . . .	Manufakturhd.
Faber Dorthea . . . . .	Modeforr.
Filtensborg M 84 . . . . .	Legetøj en gr.
Fischer P Købmd. 14 . . . . .	Bygningsartikler
Flensborg Lager ved Lauritz Sørensen 83 . . . . .	Manufakturhd.
Hansen H 64 . . . . .	Gartnere
Harring P P 96 . . . . .	Bagere
Hesselbjerg Teglværk 45 . . . . .	Teglværker
Hotel Bjerringbro 13 . . . . .	Hoteller
Højlund Anders 6 . . . . .	Manufakturhd.
Jacobsen Lauritz Træhandler 30 . . . . .	
Jensen E 97 . . . . .	Snedkere
Jensen F 50 . . . . .	Entreprenører
Jensen Fritz J Købmd. 27 . . . . .	Støbegods
Jensen Holck 102 . . . . .	Maskinforhdl.
Jensen Jens Chr., Hjerminnd . . . . .	Temrermestre
Jensen J J 12 . . . . .	Maskinfabrikker
Jensen Johan Bjerring 42 . . . . .	Murermestre
Jensen L P 98 . . . . .	Skræddere
Jensen M 32 . . . . .	Skomagere
Jensen Marius 88 . . . . .	Malermestre
Larsen L 69 . . . . .	Sæbeudsalg
Lyngholt A 51 . . . . .	Vognfabr. og -forhdl.
Madsen J 21 . . . . .	Murermestre
Mikkelsen Chr. 59 . . . . .	Temrermestre
Mikkelsen Kirstine . . . . .	Modeforr.
Mondrup A 100 . . . . .	Cykler
Nielsen Jacob 22 . . . . .	Herreckvipingshd.
Nielsen J C Købmd. 76 . . . . .	
Nielsen N Juel 41 . . . . .	Bagere
Nielsen P . . . . .	Snedkere
Nielsen S A 73 . . . . .	Sadelmagere
Pedersen Chr. 63 . . . . .	Trikotagehdl.
Pedersen Oluf 95 . . . . .	Gartnere
Pedersen P J 34 . . . . .	Skomagere
Rasmussen B 70 . . . . .	Urmagere
Salomon J 9 . . . . .	Isenkrammere
Sandberg W 10 . . . . .	Apotekere
Sørensen Niels 36 . . . . .	Sagfører, Incasso
Sørensen Søren, Bjerring 57 . . . . .	Temrermestre
Thestrup J Chr. 19 . . . . .	Maskinfabrikker
Thestrup M 7 . . . . .	{ Cykler, Automobile, Auto-mobilrep., Motorcykler
Thomsen Chr. Købmd. Vindum 5 a . . . . .	
Villadsen Kristian 75 . . . . .	Malermestre
Winther A 39 . . . . .	Blikkenslagere

**Indregistrerede Firmaer.**

Flensborg Lager ved Lauritz Sørensen. Indeh. L Sørensen.



**Bramminge.**

Dommer, se u. Ribe.  
Elektricitetsværket (Privat-Eje), anl. 1902.  
Indbyggerantal 1916: 1622 (1901: 974).  
Politimester, se u. Ribe.

Forretningsnavn og Adresse	Se Fagregistret under
Andelsbanken for Bramminge og Omegn	Banker, Incasso
A. m. b. A. 9	I senkræmmere
Andersen Hellmuth 33	
Andersen P N Købmd. 25	Fiskehandlere
Andresen P C 79	
Berthelsen H P Købmd. 3	Sadelmagere
Bohn Viggo 90	Bogtrykkerier
Bramminge Bogtrykkeri v. J. Poulsen 8	Bryggerier
Bramminge Brygger- & Sodavandsfabrik 63	Hoteller
Bramminge Gæstgivergaard, Joh. Beier 16	Jernstøb., Landbrugsmask., Maskinfabr., Plove og Plovgods
Bramminge Jernstøberi og Maskinfabrik, P Pedersen 24	Klædefabriker
Bramminge Klædefabrik, J A Lund 59	Savværker
Bramminge Savværk, Th. C Iversen 141	Teglværker
Bramminge Teglværk, Akts. 1	
Christensen Hans Købmd. 13	Malermestre
Christensen M B 112	Manufakturhndl.
Crome & Goldschmidt's Uds., A Øllgaard 5	Landbrugsmaskiner
Dannevirke ved Tranberg 32	Malermestre
Dinnesen J	Manufakturhndl.
Elsbo Aage 67	Vognfabr. og -forhndl.
Flensborg Lager ved Ingeborg Tamsen	Manufakturhndl.
Frydendahl J Th.	
Hansen Chr. 49	I senkræmmere
Hansen Joachim 109	Smede
Hansen Johs. 101	Snedkere
Hansen Laurids 51	
Hestbech Chr. & Bendix Hansen, Købmd. en gros 76	Agenturforr., Kolonial
Hotel Kikkenborg 4	Hoteller
Hyldahl Noe 45	Gartnere
Iversen Hans 61	Boghdl.
Jakobsen Otto.	Blikkenslagere
Jensen Andr. K., Akts. 91	Herreekviperingshndl.
Jensen Ernst Overretssagf. 105	Sagførere, Incasso
Jensen Hans 147	Malermestre
Jepsen Hans Papirhndl. 87	
Jochumsen J Købmd. 10	Urmagere
Johansen Nicolaj 88	Snedkere
Jørgensen Chr. 82	Drejere
Jørgensen N A 56	Skomagere
Klingenberg J P 57	Cykler, Automobile
Kristensen K S 121	Murermestre
Köhler Ed. 123	Aviser
Landbo-Dagbladet (Vestkysten) 12	Sparekasser
Landbosparekassen for Ribe og Omegn 111	Banker
Landmandsbanken 69	Pumper
Lund Jacob H 43	Træsko en gros
Madsen M A 7	Stenhuggerier
Nielsen N P 133	Apotekere
Nielsen T J C 44	Herreekviperingshndl.
Nissen K F 100	
Olesen Chr. Købmd. 15	Maskinsnedkerier og Savv.
Pedersen Karl 75	Smede
Petersen Brødr. 138	Glarimestre
Rasmussen C 80	Aviser (Ribe)
Ribe Stifts-Tidende 110	Urmagere
Sand H T 155	Bagere
Schlosser A 55	Cykler
Schlosser Chr.	Murermestre
Skjærbæk A E Olesen.	Aviser
Sydvestjyllands Venstreblad 29	Vognfabr. og -forhndl.
Søndergaard P N 46	Tømrermestre
Sørensen A 58	Jern
Thomsen Søren 26	Bødkere
Thomsen Th. I	Trælast- og Tømmerhndl.
Thorsen Niels 6	Elektr. Lysinstall.
Thorstensen I C 146	
Ullerichs S Købmd. 17	
Varehuset v. Th. Reinhardt Hansen 37	
Vestjyllands Social-Demokrat 41	Aviser (Esbjerg)
Vind Johs. 52	Urmagere
Winther K 60	Blikkenslagere

**Indregistrerede Firmaer.**

Andelsbanken for Bramminge og Omegn, Akts. Frm. tegnes af Bestyrelsen for Den danske Andelsbank i Kbhvn. (se denne). Prok.: S C Ibsen og T Tobiasen i Foren. Aktk. 250,000 Kr.  
Bramminge Hovedgaard's Fiskeriselskab, et Akts. Bestyrelse: Propr. G V Sørensen (Formand), Fuldm. H P L Ludvigsen og Købmd. G J F Ullerichs, af hvilke to i Foren. tegner Frm. Aktk. 9,500 Kr.  
Bramminge Teglværk, Akts. Bestyrelse: Propr.: V Eich (Formand), samt Direktørerne C Hestbech (adm. Dir.), der tegner, Frm., J Ø Pedersen, Aarhus, P Ø Pedersen, Aalborg, og J Christensen, Silkeborg. Aktk. 30,000 Kr.  
Flensborg Lager ved Ingeborg Tamsen. Indeh. Ingeborg Tamsen.

**Brande.**

Brande Bank, Akts. 56(10-12,3-5). Manufakturhndl. Charles Jørgensen. Aktk.: 150,000 Kr. Reservefond: 35,000 Kr. Bankraadets Form.: Manufakturhndl. Charles Jørgensen. Direktører: L P Laursen og T Granbech.

Dommer, se u. Vejle.  
Elektricitetsværket (Andelsselskab), anl. 1910.  
Indbyggerantal 1916: 1202 (1906: 491).  
Politimester, se u. Vejle.  
Vandværket (Andelsselsk.), anl. 1909.

Forretningsnavn og Adresse	Se Fagregistret under
Andels Kartoffelmelfabrikken Midtjylland 126	Kartoffelmel
Andersen A P 141	Malermestre
Bach Chr. 146	Murermestre
Bagge Joh. 98	Trikotagehdl.
Balle M 1	Gartnere
Berthelsen Mads 120	Tømrermestre,
Brande Bank, Akts. 56	Banker, Incasso
Brande Bog- & Papirhndl. ved M Andersen 59	Boghdl.
Brande Cyklelager, Chr. Lauridsen 85	Cykler
Brande Hotel 3	Hoteller
Brande Højskolehjem, Akts. 30	Hoteller
Brande Maskinfabrik, ved K Møller 87	Maskinfabriker
Brande Maskinforretning, Akts. 95	Maskinforhndl.
Brande Sogns Sparekasse 65	Sparekasser
Brande Tapet- & Farvehdl. ved Charles Jensen 125	
Brande Teglværk ved V Nielsen 31	Teglværker
Brande Trælasthdl. v. V Nielsen 31	(Trælast- og Tømmerhndl., Bygningsart.
Brande Trævarefabrik, Chr. Christensen 108	Trævarefabr.
Bredlund E J 64	Trikotagehdl.
Brændgaard Trier Træhdl. 100	
Böckel L G 76	Bagere
Christensen Christen	Malermestre
Christensen J 69	Boghdl.
Christensen Martin 118	Skomagere
Christensen Rich. Købmd. 101	
Clemmensen Abel	Malermestre
Crome & Goldschmidt's Oplag ved Møller	
Mørgensen 47	Manufakturhndl.
Dinesen M 122	Herreekviperingshndl.
Fiskeriet Stampen, Akts. 68	Fisk en gros
Flora ved Marie Jensen Blomsterhdl. 22	
Frederiksen V A 23	Sagførere
Fritsen O C 46	Brønåboring
Geertsen Joh.	Herreekviperingshndl.
Godthaab Bryggeri 29	Bryggerier
Hansen J 45	El- & Lysinstall.
Herning Handels- og Landbrugsbank, Brande Afd. 90	Banker, Incasso
Jensen Jens 48	Snedkere
Jensen Johs. 35	Smede
Jensen Martin	Murermestre
Jensen N B 62	Cykler
Jespersen Chr. 143	Snedkere
Jessen P	Snedkere
Justesen J M	Snedkere
Jørgensen Charles 40	Manufakturhndl.
Jørgensen Chr. Købmd. 55	
Jørgensen N Købmd.	(Møller, Korn, Foderst., Gødning
Kristensen Kr. Hansen 15	Murermestre
Larsen K A 117	Tørv
Lauritsen N 115	Murermestre
Madsen Erik 96	Blikkenslagere
Madsen H 70	Herreekviperingshndl.
Madsen M 135	Møbeludsalg.
Madsen P 11	Tømrermestre
Madsen Th. 49	Malermestre
Madsen Thorvald	
Mathiasen M Købmd. 61	
Midtgaard Andr.	Malermestre
Melgaard M 150	Urmagere
Møller N J & Sen Købmd. 6	Trælast- og Tømmerhndl.
Nielsen A 73	Bagere
Nielsen Ankjær 52	Bagere
Nielsen Harald 109	Maskinforhndl.
Nielsen Hilmar 41	I senkræmmere, Støbegods
Nielsen Martin Købmd. 78	
Nielsen P Købmd. 20	
Nielsen V	Urmagere
Nielsen Vilh. 116	Smede
Pedersen Anton 5	Snedkere
Pedersen Svend	Snedkere
Petersen Chr. Kjeldsen.	Murermestre
Petersen P	Murermestre
Rahn Laurids Købmd. 128	
Rasmussen Jens 50	Skræddere
Schmidt Emil 51	Manufakturhndl.
Sørensen C K 148	Bødkere
Sørensen K Aa 102	Murermestre
Thaarup L 7	Manufakturhndl.
Westergaard's Afholdshotel 80	Hoteller
Winding O C A 127	Apotekere
Østergaard A 53	Murermestre
Øvig Jens 136	Glarimestre

**Indregistrerede Firmaer.**

Brande Bank, Akts. Bankraad: Købmændene Charles Jørgensen (Formand), N J Møller og P A P Nielsen, Blaaehøj, Sagf. V A Frederiksen, Dyrsløge H M Jøn-



sen, Landmændene S S Hamborg, Skjærlund, M Søndergaard, Derslund, S Andraesen, Ballindbæk, A C Andersen-Risager, Thyregod, og K P P Langkjær, Langkjær, samt Kroejor T P N Østergaard, Filskov. Direktion: L P Laursen og T B A Grønbeck. Frm. tegnes af Direktorerne i Foren eller af Formanden i Foren. med en Direktør. Aktk. 150,000 Kr.  
 Brande Bog- & Papirhandel ved M Andersen. Indeh. Margrethe C Andersen.  
 Brande Højskolelehn, Akts. Bestyrelse: Provst A M Nielsen (Formand), Skolebost. J Birkedal, Landmændene O A Henriksen, M Søndergaard, A Nielsen, T K Thomson, T K H N Skjærlund, K P Jensen, R A Rasmusen og G Thomson samt Sognef. J C S Jønsen. Frm. tegnes af Formanden i Foren. med to Bestyrelsesmedl. Aktk. 22,000 Kr.  
 Brande Maskinfabrik, Akts. Bestyrelse: C H Christensen og K M Nielsen, der i Foren. tegner Frm. Aktk. 4000 Kr.  
 Brande Maskinforretning, Akts. Bestyrelsens Formand, Gaardejer L C Laursen, Lindet, tegner Frm. Forretningfører: A Laursen, der har Prok Aktk. 5000 Kr.  
 Brande Ostelager & Fodvareforretning ved H L Rasmussen. Indeh. H L Rasmussen.  
 Brande Sogns Sparokasse. Bestyrelse: Detailist J C Rasmussen, Gaardejer S Pedersen, Lundfold, og Gaardejer A P Nielsen, Arrevad, der i Foren. tegner Frm. Brande Tapet & Farvohandel ved Charles Jensen. Indeh. C Jensen.  
 Møller N J & Son. Indeh. Nicolaus Johannes Møller.

**Brødstrup.**

(Oprind. Brøstorp; Brede, Mandnavn)

**Banken for Brødstrup og Omegn,** Akts. 27, Kontortid 11-12 og 3-5, stiftet 1906. Aktk. 200,000 Kr. Reservefond: 94,500 Kr. Adm. Direktør: C H Møller. Tilsynhavende: Fr. Ravn og S Pedersen. Suppleant: Rasmusen Jensen.  
**Dommer** i Tyrsting og Vrads Herreder: Johs. Jensen.  
**Elektricitetsværket**(Andelselsk.) anl. 1907.  
**Indbyggerantal** 1916: 877 (1901. 522).  
**Politimester**, se u. Horsens.  
**Vandværket** (Andelselsk.), anl. 1909.

**Forretningsnavn og Adresse**

**Se Fagregistret under**

Afholds- og Højskolehotellet 49. . . . . Hoteller  
 Andelsbank, Den danske, A. m. b. A. 87 . . . . . Banker, Incasso  
 Andersen A E 90. . . . . Vognfabr. og -forhdl.  
 Andersen J Søby 78 . . . . . Smede  
 Andersen Julius 44 . . . . . Isenkræmmere  
 Banken for Brødstrup og Omegn, Akts. 27 . . . . . Banker, Incasso  
 Berthelsen Th. 118. . . . . Møllebyggere  
 Boye E S 26 . . . . . Apotekere  
 Brødstrup kontante Manufakturforr. ved Andreas Hansen og Schmidt 52 . . . . . Manufakturhdl.  
 Brødstrup Mølle ved Søren Olesen & Co. 88 . . . . . Møller  
 Brødstrup Trælsthhandel ved Chr. Jensen & Viby Petersen 34 . . . . . Trælast- og Tømmerhdl.  
 Buch Fr. 50. . . . . Tømmermestre  
 Centralhotellet 30 . . . . . Hoteller  
 Christensen Chr. . . . . Tømmermestre  
 Christensen R 47. . . . . Cementvarer  
 Christiansen M H 65. . . . . Sadelmagere  
 Daugaard E Nielsen 57. . . . . Gartnere  
 Ehlers H 20. . . . . Murermestre  
**EJENDOMSKONTORET** ved C Møller 35 & 49. . . . . Ejendomshandlere  
 Engelsk Beklædningsmagasin ved M Th. Mortensen 69 . . . . . Herreekviperingshdl.  
 Falk N 101 . . . . . Skræddere  
 Gall J 79 . . . . . Murermestre  
**HEIDEN C** 16. . . . . Sagførere, Incasso  
 Honoré Marius 53. . . . . Malermestre  
 Hummelgaard Laurits 76 . . . . . Snedkere  
 Hummelgaard Th. 82. . . . . Malermestre  
 Hey Frantz . . . . . Glarmestre (Horsens)  
 Jensen Erik 14. . . . . Manufakturhdl.  
 Jensen L P & Son Købmd. 51 . . . . . Skomagere  
 Jensen P M . . . . . Gartnere  
 Johansen I P. . . . .  
 Jørgensen, Einar Købmand 38 . . . . .  
 Knudsen N . . . . . Skræddere  
 Korfoed H J 108. . . . . Sagførere, Incasso  
 Kristensen H 2 . . . . . Cykler  
 Kristensen John, S-Vissing. . . . . Planteskoler  
 Larsen Levin 33. . . . . Elektr. Lysinstallation  
 Larsen Th. 24. . . . . Maskinforhdl.  
 Laursen L 71. . . . . Maskinforhandlere  
 Lissau L A 104. . . . . Blikkenslagere  
 Madsen Anker 125 . . . . . Møbeludsalg  
 Madsen Erik 55 . . . . . Tømmermestre  
**MØLLGAARD J** Overretssagf. 61 . . . . . Sagførere, Incasso  
 Nielsen J P 105. . . . . Skræddere  
 Nors Johannes Købmd. 9. . . . . {Korn, Foderst., Bygningsart., Markfrø, Gødning  
 Petersen Martin Købmd. 31 . . . . .  
 Petersen Vald. Materialhdl. 5 . . . . . {Maskinsnedkerier og Savv., Møbler en gros  
 Rasmussen Jens 80 . . . . . Ibslagere  
 Rasmussen M J. 42 . . . . . Boghdl.  
 Ravn Fr. 89 . . . . . Murermestre  
 Risom L 112. . . . . Malermest. c  
 Rohde S 4. . . . .  
 Schmidt Louis Købmd. 45 . . . . . Urmagere  
 Svejstruplund T 67 . . . . . Bagere  
 Sørensen H 17. . . . . Arkitekter  
 Sørensen Holger 63 . . . . . Snedkere  
 Sørensen J 81. . . . .  
 Sørensen Martin Købmd. 12 . . . . .

**Forretningsnavn og Adresse**

**Se Fagregistret under**

Thopholm J 29. . . . . Gartnere  
 Torbensen S 86. . . . . Murermestre  
 Warberg Andr. Overretssagf. 3 . . . . . Sagførere, Incasso  
 Værelshuset ved N P Kongsgaard 18 . . . . . Manufakturhdl.  
 Westermønn O 46 . . . . . Bogtrykkerier  
 Vett & Wessel's Udsalg ved H N Regel 15 . . . . . Manufakturhdl.  
 Wiborg P I 56. . . . . Bagere

**Indregistrerede Firmaer.**

Banken for Brødstrup og Omegn, Akts. Direktion: Købmd. C H Møller (adm. Direktør, Bogholder og Kasserer) og Boghdl. F Ravn samt Gaardejerne R Jensen og S Petersen, Vingungaard, der to i Foren. tegner Frm.  
 Brødstrup kontante Manufakturforretning ved Andreas Hansen og Schmidt. Indeh. N A Hansen, Horsens, og E Schmidt.  
 Brødstrup Mølle ved Søren Olesen & Co. Indeh. S Olesen og O Christensen, Faarvang.  
 Brødstrup Trælsthhandel ved Chr. Jensen & Viby Petersen. Indeh. C Jensen og J V Petersen.  
 Engelsk Beklædningsmagasin ved M Th. Mortensen. Indeh. M T Mortensen.  
 Varehuset ved N P Kongsgaard. Indeh. N P Kongsgaard.

**Brønderslev.**

(Oprind. Brundeslef; Lef, Ejsdom, især arvet, Brunde, Mandnavn).

**Brønderslev Andelslagteri**, stiftet 1910 77, Telegramadr., Slagteriet 4. Adm. Direkt.: L Madsen.  
**Dommer**, se u. Hjørring.  
**Elektricitetsværket** (kommunalt), anl. 1911.  
**Gasværket** (kommunalt), anl. 1905.  
**Indbyggerantal** 1916: 3,156 (1901. 2,171).  
**Kømmer**: Dalgas Hansen.  
**Politimester**, se u. Hjørring.  
**Vandværket** (kommunalt), anl. 1911.  
**Vejer og Møller**: Stationsforst. Carl Hansen.

**Forretningsnavn og Adresse**

**Se Fagregistret under**

Aaby Alfred Jensen 30 . . . . . Cykler  
 Aalborg Amtstidende 206. . . . . (Udg. i Aalborg)  
 Agdrup Mølle, Jens Kr. Jensen 182. . . . . Møller  
 Aggerholm Chr. Købmd. 194 . . . . .  
 Andelsbank, Den danske, A. m. b. A. 185 . . . . . Banker, Incasso  
 Ankerkædefabrikken, Akts. . . . . Skibsinventar  
 Andersen A J 45. . . . . Skovle  
 Andersen's Mikkel Eftf., J N Vendel 81 . . . . . Cykler  
 Andersen Th. 311. . . . . Fiskehdl.  
 Arbejdernes Fællesbageri, Akts. 207 . . . . .  
 Asby Carl I Købmd. 4. . . . . {Korn, Foderstoffer, Fro. Kul, Markfrø, Mel en gr., Trælasthdl.  
 Bach Edv. 145. . . . . Manufakturhdl.  
 Bertelsen L 121. . . . . Gartnere  
 Brønderslev Andelslagteri 77 . . . . . {Svineslagterier, Pølser, Fedt, Fedevarer  
 Brønderslev Ankerkædefabrik, N Nielsen & Son . . . . . Skibsinventar  
 Brønderslev Automobilforr. ved V Brandstrup & Co 103 . . . . . Automobiles  
 Brønderslev Bank, Akts. 8 . . . . . Banker, Incasso  
 Brønderslev Bogtrykkeri ved I M Henriksen & Mandrup Poulsen 186 . . . . . Bogtrykkerier  
 Brønderslev Cementstøberi 34 . . . . . Cementvarer  
 Brønderslev Landbrugsmaskinforr. ved Th. Christensen 214 . . . . . {Landbrugsmask., Maskinforhdl.  
 Brønderslev Musikforr. ved A Bilhage 65 . . . . .  
 Brønderslev ny Cementvarefabrik 112 . . . . . Cementvarer  
 Brønderslev Social-Demokrat 141 . . . . . (Udg. i Aalborg)  
 Carstensen Hans Th. 40 . . . . . Klædefabrikanter  
 Christensen Adolph 115 . . . . . Skræddere  
 Christensen C Købmd. 88 . . . . .  
 Christensen F V Købmd. 147 . . . . .  
 Christensen J Ch. 244. . . . . Smede  
 Christensen Jens 22 . . . . . Teglværker  
 Christensen M 216 . . . . . Lederhandlere  
 Christensen N C 314. . . . . Blikkenslagere  
 Christensen P 21 . . . . . Bagere  
 Christensen P Købmd. 18. . . . . Korn, Trælast- og Tømmerh.  
 Christensen P Møller 33. . . . . Tømmermestre  
 Christensen V . . . . . Urmagere  
 Christiansen M 176 . . . . . Fiskehandlere  
 Duus P Købmd. 236 . . . . .  
 Egestad Peder 67 . . . . . Murermestre  
 Engelsk Herre-Magasin ved Nielsen-Huus 172 . . . . . Herreekviperingshdl.  
 Frederiksen Chr. 234 . . . . . Tømmermestre  
 Færch K 61. . . . . Snedkere  
 Færch K & O 61 & 129 . . . . . Maskinsnedkerier og Savv.  
 Færch O 129. . . . . Tømmermestre  
**GLARGAARD POUL** 26. . . . . Isenkræmmere  
 Graven Chr. 96. . . . . Gartnere  
 Hansen Arthur 189. . . . . Blikkenslagere  
 Hansen H J 22 . . . . . Konditorier  
 Hansen H P Købmd. 175 . . . . .  
 Hansen's H E Eftf., Chr. Hansen 71. . . . . Manufakturhdl.  
 Hansen Jens. . . . . Urmagere  
 Hassing Nicolai Materialhdl. 25 . . . . .  
 Henriksen Niels 179. . . . . Murermestre  
 Hjortnæs Ejsnar, Ø-Agdrup 302. . . . . Murermestre  
 Hoffmann Anna 253 . . . . . Modeforr.  
 Hoffmann V B 110 . . . . . Malermestre  
 Hotel Brønderslev 17 . . . . . Hoteller

Forretningsnavn og Adresse	Se Fagregistret under
Hotel Phoenix $\text{A} \text{ 100}$	Hoteller
Höhe J G & Co. $\text{A} \text{ 166}$	Maskinfabr., Skibsinventar
Ibsen Maria $\text{A} \text{ 187}$	Modeforr.
Jacobsen A $\text{A} \text{ 106}$	Børstenbindere
Jacobsen K $\text{A} \text{ 144}$	Trikotagehdl.
Jensen A $\text{A} \text{ 95}$	Herreekviperingshdl.
Jensen C A $\text{A} \text{ 74}$	Bagere
Jensen Chr. Købmd. $\text{A} \text{ 80}$	Skomagere
Jensen Ferd. $\text{A} \text{ 87}$	Mineralvande
Jensen I P $\text{A} \text{ 46}$	Sadelmagere
Jensen Lauritz $\text{A} \text{ 157}$	Bagere
Jensen Martinus $\text{A} \text{ 126}$	Snedkere
Jensen Mikkel $\text{A} \text{ 36}$	Snedkere
Jensen Thorvald $\text{A} \text{ 15}$	Cykler
Johansen A C $\text{A} \text{ 63}$	
Jørgensen Karen Papirhdl. $\text{A} \text{ 160}$	
Jørgensen Carl B $\text{A} \text{ 153}$	Guldsmede
Jørgensen H P Købmd. $\text{A} \text{ 135}$	
Karne Waldemar	Manufakturhdl.
Kjær A St. $\text{A} \text{ 107}$	Sagførere, Incasso
Kjær Alfred $\text{A} \text{ 213}$	Murermestre
Kjær Chr. $\text{A} \text{ 322}$	Murermestre
Larsen J $\text{A} \text{ 70}$	Stenhuggerier
Larsen Lars $\text{A} \text{ 180}$	Tømmermestre
Larsen Laurits $\text{A} \text{ 241}$	Fiskehdl.
Larsen S & Son Købmd. $\text{A} \text{ 16}$	
Larsen W $\text{A} \text{ 44}$	Isenkr.
Lauritzen Carl $\text{A} \text{ 38}$	Manufakturhdl.
Laursen N P $\text{A} \text{ 164}$	Fiskehdl.
Lehm C $\text{A} \text{ 122}$	Rebslagere
London Magasinet ved Fabricius $\text{A} \text{ 217}$	Herreekviperingshdl.
Madsen M S $\text{A} \text{ 84}$	Bogtrykkerier
Marséen H Agenturforr. $\text{A} \text{ 142}$	
Mortensen Isak $\text{A} \text{ 159}$	Vognfabr. og -forhdl.
Mortensen M P Købmd. $\text{A} \text{ 246}$	
Møller Frants $\text{A} \text{ 118}$	Gartnere
Møller Ths. $\text{A} \text{ 192}$	Malermestre
Nielsen Bundgaard Blomsterhdl. $\text{A} \text{ 174}$	
Nielsen Chr. $\text{A} \text{ 261}$	Fiskehdl.
Nielsen's Handelsgartneri $\text{A} \text{ 43}$	Gartnere, Blomsterhandlere
Nielsen Martinus, Akts. Træhdl. $\text{A} \text{ 150}$	
Nielsen Niels $\text{A} \text{ 60}$	Maskinfabrikker
<b>NIELSEN PEDER, AKTS., Pedershaab <math>\text{A} \text{ 9}</math></b> Telegramadr. „Pedershaab“	Bygningsart., Maskinfabr., Vognfjederfabr., Land- brugsmask., Havemøbler, Sadelmageriart.
Nielsen Peter $\text{A} \text{ 73}$	Guldsmede
Nielsen R $\text{A} \text{ 330}$	Kaffeimp. og Kaffebr.
Nielsen-Spejlborg K $\text{A} \text{ 79}$	Planteskoler
Nikolajsen's R Eftf. Preben Hansen $\text{A} \text{ 32}$	Støbegods
Nordjyllands Jernstøberi & Maskinfabrik, Akts. $\text{A} \text{ 162}$	Jernstøberier
Nordjysk Dagblad $\text{A} \text{ 137}$	(Udg. i Hjørring)
Olsen N K & Co. Jernstøberi & Maskin- fabrik, Akts. $\text{A} \text{ 6}$	Maskinfabr., Jernstøberier, Skotejsmask.
Pedersen Anine $\text{A} \text{ 191}$	Modeforr.
Pedersen Chr. $\text{A} \text{ 235}$	Børstenbindere
<b>PEDERSHAAB CEMENTINDUSTRI, MA- SKINFABRIK, AKTS. <math>\text{A} \text{ 5}</math> &amp; 339 Tele- gramadr. „Cementindustri“.</b>	Maskinfabr., Betonblende- maskiner, Art. f. Entrepren- n., Art. f. Cementvare- fabr., Hjulbæ, Art. f. Be- tonstøberier, Art. f. Ingeni- ører
Petersen F Gutzon, V-Brønderslev $\text{A} \text{ 12}$	Apotekere
Petersen Jul. $\text{A} \text{ 105}$	Bagere
Poulsen Kjeld $\text{A} \text{ 200}$	Malermestre
Poulsen Mandrup, P Christensen's Eftf.'s Boghandel $\text{A} \text{ 29}$	Boghdl.
Selchau V Overretssagf. $\text{A} \text{ 111}$	Sagførere
Stagsted Jens $\text{A} \text{ 120}$	Isenkræmmere
Staugaard E.	Urmagere
Sæbehuset ved Ane Madsen	Sæbeudsalg
Thomsen Chr. $\text{A} \text{ 325}$	Skræddere
Thomsen P $\text{A} \text{ 93}$	Tømmermestre
Thuen Chr. C $\text{A} \text{ 136}$	Rebslagere
Thøgersen Th. $\text{A} \text{ 165}$	Blikkenslagere
Tolstrup Andr. M Købmd. $\text{A} \text{ 11}$	Korn, Trælast- og Tøm- merhdl., Foderstoffer
Torpegaard N J $\text{A} \text{ 92}$	Maskinfabr.
Varehuset ved Vald. Jørgensen $\text{A} \text{ 158}$	Manufakturhdl.
Vendsyssel Folkeblad $\text{A} \text{ 23}$	Aviser, Bogtrykkerier
Vendsyssel Tidende, Akts. $\text{A} \text{ 206}$	(Udg. i Hjørring)
Vester Brønderslev Sogns Spare- og Laane- kasse $\text{A} \text{ 48}$	Sparekasser
Winther & Andersen, Akts. $\text{A} \text{ 1}$	Kolonial, Foderstoffer, Kul, Jern, Mel, Korn, Trælast- og Tømmerhdl., Markfrø
Wittorff K $\text{A} \text{ 254}$	Skomagere

**Indregistrerede Firmaer.**

Arbejdernes Fællesbageri, Akts. Bestyrelse: J Sørensen (Formand), Snedker A Poulsen, Landpost N P Henriksen, Faktor J M Henriksen og Rebslagere J T Nielsen, der i Foren. tegner Frm. Til at forpligte Selsk. for Vekselsgd. o. lign. kræves kun Underskrift af Formanden i Foren. med to andre Bestyrelsesmedl. Akkt. 2000 Kr.  
Brønderslev Bank, Akts. Bestyrelsen bestaar af et Bankraad paa 14 Medl. samt en Direktion: A S Kiær, N C Nielsen og C Pedersen, Gl. Burholt, Frm. tegnes af to Direktører i Foren. eller af en Direktør i Foren. med Bogholderen P A B Hansen. Akkt. 500,000 Kr.

Larsen S & Son. Indeh. S E T Larsen og J Larsen.  
London Magasinet ved Fabricius. Indeh. F J Fabricius.  
Nielsen Peder, Akts., Pedershaab. Bestyrelse: Fabr. P Nielsen, Bogholder N J Nielsen og Ing. O Theodor, der to i Foren. tegner Frm. Prok.: I Christensen i Foren. med et Bestyrelsesmedl. Akkt. 400,000 Kr.  
Nordjyllands Jernstøberi & Maskinfabrik, Akts. Bestyrelse: Fabr. N B Sørensen (Direktor), Propr. C A Schjøtz, Snedkorm. K Ferch, Fabr. F Westmark og Købmd. J A M Tolstrup. Frm. tegnes af Direktøren eller af to Bestyrelsesmedl. i Foren. Akkt. 350,000 Kr.  
Olsen N K & Co. Jernstøberi & Maskinfabrik, Akts. Bestyrelse: Fabr. A H Holbøll, Vordingborg, Revisor V P C Pedersen, Kbhvn., og Gross. E Lassen, Kbhvn. Frm. tegnes af to Bestyrelsesmedl. i Foren. eller af et af disse i Foren. med en Direktør. Direktører: N K Olsen og J J Olsen. Prok.: Direktørerne i Foren. Akkt. 57,000 Kr.  
Pedershaab Cementindustri, Maskinfabrik, Akts. Bestyrelse: Fabr. P Nielsen, P. Forretningsf. P Josefson, Bogholder N J Nielsen og P J Nielsen, Odense, der to i Foren. tegner Frm. Akkt. 200,000 Kr.  
Poulsen Mandrup, P Christensen's Eftf.'s Boghandel. Indeh. M Poulsen. Sæbehuset ved Frk. Ane Madsen. Indeh. A Madsen.  
Varehuset ved Vald. Jørgensen. Indeh. V S C Jørgensen.  
Vester Brønderslev Sogns Spare- og Laanekasse. Bestyrelse: Landinspektør Jørgensen, Husejer N P Hansen, Cementfabr. C Westergaard, Husejer J Sørensen, Agdrup, fh. Købmand P V Ehrenreich, Partikulier C M Tolstrup og fh. Købmand H P Hansen, af hvilke to i Foren. tegner Frm.  
Winther & Andersen, Akts. Bestyrelse: Direktørerne F C Winther og A P P Elbak der hver for sig tegner Frm. Akkt. 150,000 Kr.

**Brørup.**

(Oprind. Bryddorp; Bryde, Mandsnavn.)

Dommer, se u. Holsted.  
Elektricitetsværket (Andelsselsk.) | Politimester, se u. Ribe.  
anl. 1904. | Vandværket (Interessentskab), anl.  
Indbyggerantal 1916: 1,121 (1906: 607). | 1907.

**Forretningsnavn og Adresse**

**Se Fagregistret under**

Banken for Brørup og Omegn, Akts. $\text{A} \text{ 147}$	Banker
Banken for Vejen og Omegn, Akts. $\text{A} \text{ 40}$	Banker
Bendixsen Chr. $\text{A} \text{ 23}$	Tømmermestre
Bennetzen Chr. $\text{A} \text{ 23}$	Boghdl.
Brandorff K $\text{A} \text{ 53}$	Trikotagehdl.
Brørup Afholdshotel $\text{A} \text{ 27}$	Hoteller
Brørup Bryggeri $\text{A} \text{ 46}$	Bryggerier
Brørup Cementvarefabrik, Akts. $\text{A} \text{ 72}$ & 36	Cementvarer
Brørup Handelsgartneri $\text{A} \text{ 44}$	Gartnere
Brørup Maskinfabrik, Akts. $\text{A} \text{ 31}$	Maskinfabrikker
Brørup Maskinsnedkeri, Chr. Askov $\text{A} \text{ 56}$	Maskinsnedkerier og Savv.
Brørup Sparekasse	Sparekasser
Christiansen S $\text{A} \text{ 66}$	Bagere
Crome & Goldsmid's Fabr.'s Uds., Øster- gaard & Bahnert $\text{A} \text{ 15}$	Manufakturhdl.
Didriksen H I $\text{A} \text{ 107}$	Bødkere
Fuglaang Fr.	Smede
Gjørtz Chr. Købmd. $\text{A} \text{ 35}$	
Glarbjerg Mich. $\text{A} \text{ 89}$	Blikkenslagere
Hansen C $\text{A} \text{ 64}$	Bagere
Hansen H P $\text{A} \text{ 123}$	Murermestre
Hansen Jens $\text{A} \text{ 150}$	Gartnere
Hansen S $\text{A} \text{ 87}$	Cykler
Harbjerg Kalksandstensværk, Akts. $\text{A} \text{ 25}$	Kalksandstensfabrikker
Have Estrup.	Gartnere
Henriksen H $\text{A} \text{ 5}$	Manufakturhdl.
Henriksen M B $\text{A} \text{ 20}$	Cykler
Hermansen C $\text{A} \text{ 67}$	Urmagere
Hermansen K $\text{A} \text{ 131}$	Sadelmagere
Herskind Alfred $\text{A} \text{ 2}$	Apotekere
Holm H $\text{A} \text{ 104}$	Vognfabr. og -forhdl.
Hotel Brørup $\text{A} \text{ 7}$	Hoteller
Jensen Martin Træhdl. $\text{A} \text{ 167}$	
Jensen P $\text{A} \text{ 112}$	Møller
Jørgensen H & Son $\text{A} \text{ 86}$	Murermestre
Jørgensen J A $\text{A} \text{ 108}$	Elektr. Lysinstallation
Ladelund Landbrugs- og Mælkeriskole $\text{A} \text{ 6}$	Landbrugsskoler, Mejeri- skoler
Larsen H $\text{A} \text{ 158}$	Urmagere
Lund Therkild $\text{A} \text{ 72}$	Murermestre
Madsen M K Købmd. $\text{A} \text{ 8}$	
Nielsen N P $\text{A} \text{ 48}$	Isenkræmmere
Nielsen N V $\text{A} \text{ 157}$	Vognfabr. og -forhdl.
Nielsen-Risch D Købmd. $\text{A} \text{ 14}$	
Petersen A B $\text{A} \text{ 138}$	Herreekviperingshdl.
Petersen Andr. $\text{A} \text{ 91}$	Murermestre
Rasmussen V $\text{A} \text{ 57}$	Tømmermestre
Schmidt N A $\text{A} \text{ 137}$	Drejere
<b>SCHMIDT V Købmd. <math>\text{A} \text{ 4}</math>, 140 &amp; 92 Tele- gramadr. „Schmidt“ Filialer: Bække <math>\text{A} \text{ 56}</math>, Brørup Station <math>\text{A} \text{ 92}</math></b>	Korn, Markfrø, Foder- stoffer, Gødning, Trælast- og Tømmerhdl.
Schultz Chr. $\text{A} \text{ 42}$	Maskinsnedkerier og Savv.
Schødt Chr. $\text{A} \text{ 119}$	Malermestre
Struve C H $\text{A} \text{ 130}$	Tømmermestre
Svenning S L $\text{A} \text{ 54}$	Herreekviperingshdl.
Seltøf Jacob Købmd. $\text{A} \text{ 21}$	
Sørensen A E Købmd. $\text{A} \text{ 22}$	(Trælast- og Tømmerhdl. (Vejen)
Vejen Trælasthdl., Akts. $\text{A} \text{ 145}$	Manufakturhdl.
Vett & Wessel's Uds., H Lorentzen $\text{A} \text{ 63}$	Smede
Vogelsang Fr. $\text{A} \text{ 122}$	

**Indregistrerede Firmaer.**

Banken for Brørup og Omegn, Akts. Bestyrelsen bestaar af et Bankraad med Rentier A J Anderson som Formand. Direktionen bestaar af Rentier A J An-

derson, Gaardejer P Sørensen, Malt, Købmd. M C-Madsen og Bankdir. A T Gyrring Nielsen. Frm. tegnes af to Direktører i Foren. eller af Bankraadets Formand i Foren. med en Direktør. Aktk. 130,000 Kr.  
 Brørup Cementvarefabrik, Akts. Bestyrelse: T Lund (Formand), G Gundersen, S Hansen og C Jensen, Højbjerg, der i Foren. tegner Frm. Aktk. 9000 Kr.  
 Brørup Sparekasse: Formand: Gaardejer S J Sørensen, Højvad. Nestformand: Mejeribest. J P Justesen, Karstoft; Partikulier P S Jensen. Frm. tegnes af Formanden i Foren. med Nestformd. eller Kasserer eller af de to sidstn. i Foren.  
 Ebbesen E ved Maren Ebbesen. Indeh. Maren S K Ebbesen. Prot.: J N Jakobsen, Højbjerg Kalksandstensværk, Akts. Bestyrelse: Mejeribest. J P Justesen (Formand), S J Sørensen (Nestformand), L Eskesen, Folding, Bygm. A Pedersen og Direktør N Petersen, Vejen. Frm. tegnes af Formanden i Foren. med et Bestyrelsesmedl. Aktk. 50,000 Kr.  
 Maskinfabrik Thusbol, Akts. Bestyrelse: Fabr. L J Jeppesen (Direktør), Fabr. J T Boel, kbhvn., og revisor V P C Pedersen, kbhvn. Frm. tegnes af Direktøren i Foren. med et Bestyrelsesmedl. eller af to Bestyrelsesmedl. i Foren. Aktk. 28,000 Kr.  
 Schmidt V, Brørup. Indeh. V C A Schmidt.

**Børkop.**

(Oprind. Byrkthorp; Birke, Mandnavn).

**Dommer**, se u. Fredericia.  
**Elektricitetsværket** (Andelsselskab), anl. 1905.  
**Indbyggerantal** 1916: 655; 1901: 555 (desuden Brejning By 1916: 353).  
**Kellerske Aandssvageanstalt**, Brejning pr. Børkop har paa et ca. 300 Tdr. Land stort Areal Plads til 1100 Aandssvage i 3 fra hinanden adskilte Afd.: Skolehjem, Arbejdshjem og Asyl.  
 Paa Liva pr. Løgster er en Filial for 80 forbruyderiske, vagabonderende Mænd.  
 Bestyrelse: Kmh. Stiftamt. V Bardenheath, K. DM.; Murerm. A Andersen, Kolding; Gaardejer P Ejsing, ML. R., Jellinge. Overlæge: Prof. Chr. Keller, R.DM.  
**Politimester**, se u. Fredericia.  
**Vandværket** (Andelsselsk.), anl. 1906.

Forretningsnavn og Adresse	Se Fagregistret under
Andersen A # 36	Trælast- og Tømmerhdl.
Andersen E # 90	Sadelmagere
Blaabjerg Johs. Christensen # 90	Fiskehdl.
Brøndsted Mølle, Chr. Petersen # 35	Møller
Børkop Bryggeri, C Michelsen # 23	Bryggerier
Børkop Handelsplads, Ejnar Jensen Købmd. # 1	
Børkop Hjulnavfabrik, J Bissenbakker # 65	Vognfabrikationsartikler
Børkop Kost- og Realskole # 25	Kostskoler
Børkop Kro # 37	Hoteller
Børkop Mølle, Jens Hviid # 49	Møller
Børkop Spare- og Laanekasse	Sparekasser
Gram Th.	Bedkere
Hansen H J, Gauerlund # 83	Murermestre
Hansen Jørgen Travarehdl. # 77	
Hermann Aage # 34	Manufakturhdl.
Hvid Eli # 9	Gartnerere
Jacobsen Søren Købmd. # 38	
Kallesen K # 86	Tømmermestre
Larsen Vilh. # 31	Malermestre
Lindblad Axel # 27	Isenkrammere
Madsen I H # 62	Snedkere
Maskinfabrikken Frem, P Byskov # 28	Maskinfabrikker
Munkebjerg Badhotel, Akts. Vejle Stats # 14	Bade- og Sommerhoteller
Nielsen C	Urmagere
Nielsen Chr. # 40	Elektr. Lysinstall.
Nielsen H.	Smede
Nielsen M.	Malermestre
Pedersen H P	Vognfabrikationsartikler
Pedersen Peder # 33	Boghdl.
Petersen Chr. # 85	Malermestre
Petersen L M Købmd. # 47	
Poulsen Jens Købmd. # 6	
Rasmussen M # 18	Maskinfabrikker
Rasmussen R P # 19	Bagere
Rosenkjær M	Elektr. Lysinstall.
Schou A J # 75	Skomagere
Schröder P Th. # 13	Apotekere
Schou P # 16	Murermestre
Sloth J P	Cykler
Sørensen Chr. # 2	Bagere
Vejle Amts Planteskole v. Th. Frost, Gaarslev # 48	Planteskoler
Westergaard Chr. # 82	Skomagere

**Indregistrerede Firmaer.**

Børkop Spare- og Laanekasse. Bestyrelse: Gaardejerne N P Sørensen (Formand) N Jensen, Brøndsted, P Therkelsen, Gauerlund, M Jensen, Skerup, N P Bjørre, Andkjær, og A Klausen, Partikulierne J Qvist, Sællerup, H J Axel Gauerlund, og J J Houggaard, Sællerup, Mejeribest. P Jacobsen, Boelsmd. S M Møller, Gauerlund, Skomager A J Schou, Boelsmd. L Simonsen, og Vognnd. P Nielsen, Sællerup. Frm. tegnes af Formanden i Foren. med to Bestyrelsesmedl. Munkebjerg Badhotel, Akts. Bestyrelse: Overassistent N J Nielsen, Vejle, C P Nielsen og Else Nielsen. Aktk. 164,000 Kr.

**Dronninglund.**

(Hundslund Kloster købtes af Dronning Charlotte Amalie, som gav det Navnet Dronninglund).

**Dommer**, se u. Søby.  
**Elektricitetsværket** (Privat-Eje), anl. 1908.  
**Indbyggerantal** 1916: 760 (1906: 429).  
**Politimester**, se u. Søby

**Forretningsnavn og Adresse**

**Se Fagregistret under**

Andersen-Sund # 98	Stenhuggerier
Christensen Carl Købmd. # 16	
Christensen T C Købmd. # 19	Skomagere
Christiansen J P # 80	
Crome & Goldschmidt's Fabr.'s Uds., Georg Mow # 25	Manufakturhdl. Boghdl.
Dronninglund Boghandel ved Aage Ring # 55	
Dronninglund Herreds Bogtrykkeri ved Alfred Christensen # 57	Bogtrykkerier
Dronninglund ny Savværk & Maskinsnedkeri ved Jens Løve Larsen # 91	Savværker
Dronninglunds Sog og Omegns Spare- og Laanekasse # 52	Sparekasser
Dronninglund Tagpap- og Tjærefabrik, Niels Lemming # 36	Tjære
Dronninglund Ølbryggeri ved Iver Petersen # 8	Bryggerier
Engelsk Beklædningsmagasin # 102	Herreekviperingshdl.
Erichsen E # 40	Malermestre
Eskeildsen J # 76	Cykler
Gravosen E # 5	Cykler, Automobilrep.
Hansen H M # 57	Uldspinderier
Heden Vald. # 42	Urmagere
Hermansen J P # 53	Herreekviperingshdl.
Hotel Dronninglund # 9	Hoteller
Højh P # 92	Snedkere
Jensen Nicolaj # 112	Blikkenslagere
Jensen Thorvald # 14	Manufakturhdl.
Larsen C L # 38	Fiskehandlere
Larsen L C # 43	Skræddere
Lehm Jens # 32	Læderhandlere
Lemming Niels Købmd. # 36	Trælast- og Tømmerhdl.
London Magasinet, A C Westergaard # 26	Manufakturhdl.
Lunderbjerg Cementstøberi # 78	Cementvarer
Lundgren Fr. # 28	Gartnerere
Moltzen J Chr. # 100	Ejendomshdl.
Mørck C.	Cykler
Nielsen J A # 50	Malermestre
Nielsen Magnus.	Smede
Olesen M # 33	Tømmermestre
Pedersen Hans Tausen # 31	Boghdl.
Pedersen L # 29	Smede
Poulsen P # 46	Sadelmagere
Rasmussen L # 44	Skomagere
Rasmussen P # 73	Murermestre
Reimers Otto # 7	Isenkrammere
Rosendahl E # 1	Bagere
Svenningsen Anton # 96	Murermestre
Sørensen Christian # 20	Sagførere, Incasso
Sørensen Niels # 22	Smede
Timm A J # 2	Apotekere
Torp V # 48	Maskinsnedkerier og Savv.
Østvendssyssel Avis # 87	Aviser 2
ØSTVENDSSYSEL BANK, AKTS. # 30	Banker, Incasso
Østvendssyssel Piano-Magasin ved P C Jensen # 21	Pianoforhdl.

**Indregistrerede Firmaer.**

Dronninglund Boghandel ved Aage Ring. Indeh. A Ring.  
 Dronninglund Herreds Bogtrykkeri ved Alfred Christensen. Indeh. A Christensen.  
 Dronninglund Sog og Omegns Spare- og Laanekasse. Bestyrelse: Mejeribestyrelse M C Madsen, Præstbro (Formand), Fabr. H M Hansen, Dronninglund, Forp. M F Bang, Høttet, Gaardejerne B Ottosen, Holtogaard, L P Thomson, Brønden, J P Nielsen, Røvdal, N Pedersen, Thorsvad, H Nielsen [Navneforandring til Østergaard], Try. J G Winther, Østerled, J Pedersen, Asaa, N C Nielsen, Kibsgaard, P Madsen, Stagsted, C Justesen, Melholt, og S Møller, Fladkjær, samt Boelsmand J Thorsen, Dorf. Frm. tegnes af Formanden i Foren. med to andre Bestyrelsesmedlemmer.  
 London Magasinet A C Westergaard. Indeh. A C Westergaard.  
 Lunderbjerg Cementstøberi ved G C Larsen og Th. Olsen, Lunderbjerg pr. Dronninglund. Indeh. Fabr. S E Larsen og Købmd. T Olsen, begge af Aars.  
 Østvendssyssel Bank, Akts. Bestyrelsen bestaar af ot Forretningsudvalg: Grove J A Ahlofeldt Laurvig, Tvøden (Formand) og Gaardejer A H Sørensen, Højtsted (Nestformd.), samt en Direktion: Bankdir. O Nielsen, Købmd. N O J Lemming, Postmester J V Gundlach og pens. Politibetj. B I Bertelsen. Frm. tegnes af Formanden i Foren. med en Direktør eller af to Direktører i Foren. Aktk. 200,000 Kr.

**Ebeltoft.**

(Oprind. Eplstofts, Toften med Ebletrøer).

**Amtsforsvalter**: Toldforv. I J Telling Petersen.  
**Borgmester**: Dommer A P Larsen, R.  
**Dommer** i Ebeltoft Købstad samt Møls Herred og en Del af Sønder Herred: A P Larsen, R.  
**Elektricitetsværket** (kommunalt), anl. 1919.  
**Gasværket** (kommunalt), anl. 1902.  
**Havnedybde**: 5,6 m.  
**Indbyggerantal** 1916: 1,704 (1801: 598; 1901: 1,467).  
**Jernbaneselskab**, Ebeltoft—Trustrup. Formand: Proprietær M L Mauritzen, Hoed pr. Balle. Driftsbestyrer: Ingeniør E Vieth.  
**Kæmner**: H Andreasen.  
**Købstadrettligheder** første Gang stadfæstet 1301.  
**Politimester**, se u. Grenaa.  
**Skattemyndighedernes Vurdering**: Ejendomsskyld: 2,5 Mill. Kr.; Formue: 2,8 Mill. Kr.; Indkomst: 0,88 Mill. Kr.  
**Skatteprocent** 1919-20: 6,6 (Ligningsprocent: 7,4)  
**Vandværket** (kommunalt) anlagt 1909.  
**Vejer, Maaler og Vrager**: S Rasmussen.

Forretningsnavn og Adresse	Se Fagregistret under
Aarhus Amtstidende, Akts. A 114	Aviser (Aarhus)
Applørbank, Den danske, A. m. b. A. 132	Banker, Incasso
Andersen Chr. 55	Læderhdl.
Andersen P M Købmd. 3	
Bolvig A 89	Malermestre
Bøgh's Bryggeri, C N Nielsen 65	Bryggerier
Christensen M 96	Smede
Christiansen Josef 27	Manufakturhdl.
Crome & Goldschmidts Fabr.'s Udsalg, Carl Gjerløff 1	
Djursland 28	Manufakturhdl.
Ebeltoft Andels-Svineslagteri 22	Aviser (Grenaa)
Ebeltoft Avis 45	Svineslagterier, Fedt
Ebeltoft Bank, Akts. 20	Aviser
Ebeltoft Boghandel, S H Elle 36	Banker, Incasso
Ebeltoft Cementvarefabrik 46	Boghdl.
Ebeltoft Materialhandel, F Hermansen 21	Cementvarer
Ebeltoft Tørreri, Interessentskab 103	Grøntsager, tørrede, Tørrerier
Ebeltoft Venstreblad 72	Aviser
Ebeltoft Vinhdl. 39	Vinhdl.
Eykens A P Overretssagf. 6	Sagførere
Femmøller Badhotel 80	Bade- og Sommerhoteller
Frederiksen N C	Gartnere
Graff W jun. 62	Kobbersmede
Grotrian Th. Emil Agenturforr. 50	
Hansen Albert 16	Apotekere
Hansen Martin 100	Skomagere
Hausgaard Holger 94	Fisk en gros
Henningsen V Th. 32	Maskinfabrikker
Holm-Petersen G 39	Læderhdl., Huderog Skind, Drivremmeimp.
Hornbech Gert 9	Isekræmmere
Hotel Skansenskilde 43	Hoteller
Hotel Vigen, N Mikkelsen 18	Hoteller
Hviid R 67	Isekræmmere
Hvitved R 72	Agenturforr., Cykler, Maskinforh., Støbeg, Markfrø, Kartotter en gr., Elektr. Belysningsart.
Jensen Carl 40	Gartnere
Jensen Frederik 85	Skomagere
Jensen R 92	Smede
Jernbanchotellet 74	Hoteller
Johansen Chr. 138	Fisk en gros
Jørgensen E Papirhdl. 4	Bogbindere
Klinge M	Bagere
Knudsen's A Læderfabrik, Akts. 2	Garverier, Læder en gr.
Krog N J 88	Sadelmagere
Lauritsen J S 142	Malermestre
Lauritsen-Westersø J	Snedkere
Lavrsen L J 71	Bagere
Lindberg J Købmd. 33	Dampskibsekspeditioner
Lundberg, Akts. 11, Stats 12 Telegramadr., "Lundberg" Afdeling i Kjøbenhavn Brevadresse: Kjøbenhavn-Valby Telegramadr., "Lundbergas Kjøbenhavn" Valby 960	Maltfabrikker, Kul, Kaffe-surrogater
Møllerup V 17	Bagere
Messen's Uds. v. Johanne Rasmussen 64	Manufakturhdl.
Mineralvandsfabrikken Ebeltoft, R Mikkelsen 41	
Nielsen Alfr. 30	Mineralvande
Nielsen J 98	Sagførere, Incasso
Nissen Marie 68	Vognfabr. og -forhdl.
Nyhuus A 129	Trikotagehdl.
Nørskov Chr. Købmd. 19	Murermestre
Olson N P Centralen	
Omer J P 34	Urmagere
Petersen Johan	Malermestre
Petersen Thorvald 139	Farverier
Poulsen C Købmd. 15	Tømrermestre
Rasmussen R.	Korn
Rasmussen S & Søn Agenturforr. 23	Tømrermestre
Schmidt Chr. Agenturforr. 54	
Sinding F 59	Dampskibsekspeditioner
Sparekassen for Ebeltoft By og Omegn 6	Urmagere
Sørensen Chr. Købmd. 77	Sparekasser
Sørensen Jes F 43	
Svendsen W L 120	Mineralvande
Testrup Frantz	Fiskehdl.
Thylkiær P.	Malermestre
Thylkjær Aage 83	Malermestre
Wendelboe Mauritz 87	Skomagere
Westergaard J Købmd. 13	Bagere
Vett & Wessel, Johs. Wamberg 31	Trælast- og Tømmerhdl.
Winge Peder J Købmd. 14	Manufakturhdl.
Winther H 48	Korn
	Sadelmagere

**Indregistrerede Firmaer.**

Ebeltoft Bank, Akts. Direktion: Exam. jur. A C Holm-Petersen (for senere død) (adm.) Skomagere P M Hansen og Gaardejer R C Hansen, Gronlev. Frm. tegnes af to Direktører i Foren. eller af en Direktør i Foren. med Bankraadets Formand: Købmd. C Poulsen Aktk. 120,000 Kr.  
 Ebeltoft Boghandel, S H Elle. Indeh. S H Elle.  
 Ebeltoft Cementvarefabr. Joh. A Andersen Rogner. Indeh. J A A Rogner.  
 Ebeltoft Vinhandel. Indeh. G Holm-Petersen.  
 Flensborg Lager ved Carl Gjerløff. Indeh. C H Gjerløff.  
 Knudsen's A Læderfabrik, Akts. Bestyrelse: Sagf. A J Nielsen, Købmd. P J

Winge og Sagf. E Jørgensen, Randers. Direktør: A Knudsen. Frm. tegnes af Direktøren eller af to Bestyrelsesmedl. i Foren. Prok.: Bogholder J Kajus i Foren. med to Bestyrelsesmedl. Aktk. 400,000 Kr.  
 Lappenberg, Akts. Bestyrelse: Købmd. N Lundberg. (Formand og Direktør). Købmd. F C C Lundberg, Ho'l. og Hølsfuldm. S C F C B Lundberg, Kbhvn. Frm. tegnes af N Lundberg alene eller af to Bestyrelsesmedl. i Foren. Prok.: F C C Lundberg, Ho'l., S C F C B Lundberg og C F Lundberg. Aktk. 100,000 Kr.  
 Mineralvandsfabrikken Ebeltoft, R Mikkelsen. Indeh. R Mikkelsen.  
 Sparekassen for Ebeltoft By og Omegn. Bestyrelse: Direktør A Knudsen. Overretssagf. A P Eykens, Brygger J D M Bøgh og Propr. J A Bredstrup, Eløogaarde, der to i Foren. tegner Frm.

**Esbjerg.**

**Borgmester:** K O Holch, R. 192 (konge- og folkevalgt).  
**Bygningsinspektør:** Herred samt Fane Birk: V Esmann.  
**Elektricitetsværket (kommunalt), anl. 1907.**  
**Eriksen & Christensen, Akts.,** stiftet 1893. A 12, 325, 575 & 669, Stats A 11 & 12 Telegramadr.: „Eriksen“.  
 Import- og Eksportforretning i Korn og Pøderstoffer, Oliefrø & Soyabønner.  
 Aktiekapital: 5 Millioner Kr.  
 Bestyrelse: Gross. H. Eriksen, der tillige er adm. Direktør; Skibsreder Konsul D Lauritzen, R.D.M., Kbhvn.; Købmand T C Jensen-Lindberg; Rentier C B Breinholt; Direktør P Lauridsen, R., Vejen; Ingeniør O Vang Lauridsen, Vejen; Møllejeger Jens Petersen, Skjern.  
**Esbjerg Andels-Svineslagterier** (Esbjerg og Struer) A 67 & 440, Stats A 28, Telegramadr. „Slagteriet“. Adm. Dir.: Chr. Emborg.  
**Esbjerg Bank, Akts.,** st. Nov. 1916 A 999 & 1001 Kontotid 10-12 og 1 1/2-4 1/2. Aktiekapital: 1 Mill. Kr.  
**Esbjerg offentlige Slagtehus og Kødkontrolstation** 271  
**Gasværket (kommunalt),** anl. 1896.  
**Handelsbanken i Esbjerg (Filial af Kbhvns Handelsbank)** A 193 & 801, Stats A 1.  
 Knt. Torveg. 10 (10-12 og 1 1/2-4 1/2).  
 Direktør: Hack Rahr.  
 Bogholder: C Schrøder.  
 Kasserer: Sagfører J Clausen.  
**Handelsstandsforening, Esbjerg,** stiftet 1885. Formand: Konsul C Breinholt, R.  
**Havnen** er anlagt iflg. L. 24. April 1868, aabnet i Aug. 1874, senere oftere udvidet. Dybde: indtil 7m. Havneingeniør: L T C Barner.  
**Indbyggerantal 1916:** 18,925 (1801: 20; 1901: 13,355).  
**Kommunens Kontor:** Chef: Bernhard Nielsen. Bogholder: K H Berthelsen. Kasserer: Chr. Jensen.  
**Kgl. oktr. Søassurance-Komp.** Repr.: Konsul C Breinholt, R. A 57.  
**Konsuler:** Konsul R Wormuth (Amerikas Forenede Stater), Konsularagent. . . . . (Frankr.), Vicekonsulerne Thorr. Drost (Grækenland), Konsularagent H C Kongstad (Italien), L Haros (Nederlandene), J Villemoes (Norge), H Pagh, R. DM. (Portugal), Chr. L Okholm (Storbritannien og Irland) og C Breinholt, R. (Sverrig); Konsul Baron Hans v. Ungeltret (Tyskland).  
**Købstaadrettigheder af 1898.**  
**Politimester i Esbjerg Købstad:** Skads Herred og Fane Birk: A Fritsche.  
**Skattemyndighedernes Vurdering:** Ejendomsskyld: 24,3 Mill. Kr.; Formue: 23,0 Mill. Kr.; Indkomst: 10,0 Mill. Kr.  
**Skatteprocent 1919-20:** 9,01 (Ligningsprocent: 10,0).  
**Stadsingeniør:** . . . . .  
**Syge- og Epidemihuset, opført 1909.** Overlæge: E Cold.  
**Vandværket (kommunalt) anl. 1896.** Vejer, Maaler og Vragter: Jens Nielsen.

**Forretningsnavn og Adresse**

**Se Fagregistret under**

Abrahamsen Th.	Børstenbindere
Afholds- og Højskolehotel 351	Hoteller
Andelsbank, Den danske, A. m. b. A. Kongensg. 43 666	Banker, Incasso
Andersen's A Maskinsnedkeri, Akts. 53	Maskinsnedkerier og Savv.
Andersen Hans 303	Murermestre
Andersen K 314	Modeforr.
Andersen Mathias & Co. 219	Entreprenører
Andersen N Chr. 1196	Snedkere
Andersen Niels Købmd. 878	
Andersen Niels 737	Malermestre
Andersen R 611	Snedkere
Ankersen P S 798	Herrekviperingshdl.
Anthonsen J 900	Fisk en gros
Appels Hotel 343	Hoteller
Arbejdernes Fællesbageri 210	Brødfabrikker
Arentsen J O Agenturforr. 510	
Axelsen A Chr.	Urmagere
Bahnsen N (Neptunapoteket) 348	Apotekere
Bang Hans 236 & 591	Sagførere, Incasso
Bastiansen A J.	Modeforr.
BECH L 17 Telegramadr. „Danish“	Smørksp., Æg, Smøreng.
Beck D P 735	Møbelhdl.
BEHRENS C 491	Gartnere, Blomsterhdl.
Bendix Peter 237	Bagere
Berg C	Murermestre
Berg O	Arkitekter
Bertelsen S 369	Fiskehandlere
Berthelsen A C 866	Skræddere
Bertram T	Urmagere
Billeschou L 838	Stenhuggerier
BIRKING & CO. 997 Telegramadr., Birking“ Filial i Varde 380	Cykler, Symaskiner, Elektr. Belysningsart., Skrivemaskiner, Vulkanisering
BIRKING & CO., AKTS. 997 Telegramadr., „Birking“	Automobiler, Motorcykler
BJERREGAARD'S JENS VÆRKTØJSFABRIK, AKTS. 1025 & 1125 Telegramadr., „Patronjens“	Værktøj
Blichfeldt H, Flensborg Lager, Akts. 190 & 544	Manufakturhdl.

Forretningsnavn og Adresse	Se Fagregistret under
Bibk P A 476	Skomagere
<b>BOJSEN BRODRENE</b> 251 Telegramadr. „Hyldtøften“	Isenk. en gr., Landbrugs-mask., Cykler en gr., Cykle-ringe, Porelæmning (Glas en gr., Vaskemask., Emaillægods, Pajancer, Vægte, Rullefabr., Metallvarer en gr., Radsaamask., Maskinforh. Bryggerier
Bollesager Bryggeri 392	(Maskinforhdl., Landbrugs-mask., Plove og Plovods, Radsaamask., Tærskov. Manufakturhdl. Fisk en gros
<b>BONNICHSEN &amp; BOJSEN</b> 588	Assuranceforr., Havariag., Mæglere, Speditører, Befragtningsag.
Borup S 1139	Farverier, Tøjrensnings-anst.
Boye Ole 358	Malermestre
<b>BREINHOLT C</b> 57, Stats S Telegramadr. „Breinholt“ Konsul Breinholt privat 1193, Mægler Ludvig Christensen privat 788	Malermestre
<b>BRINCH'S KEMISKE TØJRENSNINGS-ETABL. &amp; GARDEROBEFARVERI</b> 5 Grundlagt 1876	Snedkere
Broch J 333	Urnagere
Brorson Petersen H 714	Pakkassefabrikker
Bruhn Chr. J 35	Skotejsfalrikker
Brendberg Karl 381	Trælast- og Tømmerhdl. Tømremestre
Buchwald A J 715	Pianoforhdl. Hoteller
Bundgaard Th. 291	Bogtrykkerier
Bune Katy Papir- & Kunsthdl. 346	Vaskerier
Bøtke's L Tømmerhandel, Akts. 162 & 723	Urnagere
Carlsen I P 494	Modeforr.
Caspersen's Brødr. Pianoudsalg ved N P Andersen 314	Papir en gr., Papirposer, Fluefangere
<b>CENTRALHOTELLET</b> 74 & 606	Tømremestre
Centraltrykkeriet 233	Papir en gr., Papirforhdl., Akts. 127 & 724
Central-Vaskeriet 783	Christensen's C J Papirhdl., Akts. 127 & 724
Christensen A.	Christensen Jakob Jerne 1087
Christensen Agathe 931	Christensen Julius Agenturforr. 1094
Christensen Anton Købmd.	Christensen N C Købmd. 641
Christensen's C J Papirhdl., Akts. 127 & 724	Christensen Torben 695
Christensen Jakob Jerne 1087	Christiansen C 785
Christensen Julius Agenturforr. 1094	Christiansen Chr. J 901
Christensen N C Købmd. 641	Christiansen Jørgen 293
Christensen Torben 695	Christiansen V A 299
Christiansen C 785	Clausen Chr. H 263
Christiansen Chr. J 901	Clausen J 211
Christiansen Jørgen 293	Clausen M 102
Christiansen V A 299	Clausen M A 932
Clausen Chr. H 263	Clausen O D 44
Clausen J 211	Clemmensen R 294
Clausen M 102	Co-operative Wholesale Society, Ltd. 130 & 284, Stats 25
Clausen M A 932	Crome & Goldschmidts Fabr. Udsalg 1012
Clausen O D 44	Dalgaard Chr. 239
Clemmensen R 294	Dampskibsselskabet Jyden, Akts. 199 & 699, Stats 14
Co-operative Wholesale Society, Ltd. 130 & 284, Stats 25	Dampskibsselskabet Phoenix, Akts. 259, Stats 9
Crome & Goldschmidts Fabr. Udsalg 1012	Danielsen's H F G Skibsbyggeri, Akts. 970
Dalgaard Chr. 239	Dansk Andels Smørekportforening (The Danish Co-operative Butter Company) 169 & 877, Stats 24 Telegramadr. „Dancourt“
Dampskibsselskabet Jyden, Akts. 199 & 699, Stats 14	Dansk Andels Agexport 242
Dampskibsselskabet Phoenix, Akts. 259, Stats 9	Dansk Beklædnings Kompagni v. Marius Sørensen 158
Danielsen's H F G Skibsbyggeri, Akts. 970	Dansk elektrisk Apparatfabrik, S P L Sørensen 778
Dansk Andels Smørekportforening (The Danish Co-operative Butter Company) 169 & 877, Stats 24 Telegramadr. „Dancourt“	Dansk Fiskemølfabrik, Akts. 613
Dansk Andels Agexport 242	Dansk Industriforening
Dansk Beklædnings Kompagni v. Marius Sørensen 158	Dansk Luksusmøbelabrik og Dampdrejeri, Akts. 319
Dansk elektrisk Apparatfabrik, S P L Sørensen 778	<b>DANSKE FEDTSTOFFABRIK, DEN, AKTS.</b> 247 Telegramadr. „Fedtstoffabrik“
Dansk Fiskemølfabrik, Akts. 613	Danske Fodermølfabrikker, De, Akts. 941
Dansk Industriforening	Danske Frysningsselskabet „Det“, Akts. 1043
Dansk Luksusmøbelabrik og Dampdrejeri, Akts. 319	Danske Gødningsselskabet 195
<b>DANSKE FEDTSTOFFABRIK, DEN, AKTS.</b> 247 Telegramadr. „Fedtstoffabrik“	Danske Mejeriers Andels Smørekportforening (Danish Dairies) 152, Stats 30
Danske Fodermølfabrikker, De, Akts. 941	Danske Olemøller og Sæbefabrikker, De, Akts. 1089 & 1068
Danske Frysningsselskabet „Det“, Akts. 1043	Danske Tranfabrikker, De, Akts. 943
Danske Gødningsselskabet 195	Enevoldsen N 1234
Danske Mejeriers Andels Smørekportforening (Danish Dairies) 152, Stats 30	Engelsk Beklædningsmagasin ved Chr. Adler Svanholm 446
Danske Olemøller og Sæbefabrikker, De, Akts. 1089 & 1068	Enghej J A 430
Danske Tranfabrikker, De, Akts. 943	Eriksen & Christensen, Akts. 12, 325, 575 & 669, Stats 11 & 12
Enevoldsen N 1234	Erlandsen M 445
Engelsk Beklædningsmagasin ved Chr. Adler Svanholm 446	Ernst C G 290
Enghej J A 430	
Eriksen & Christensen, Akts. 12, 325, 575 & 669, Stats 11 & 12	
Erlandsen M 445	
Ernst C G 290	

Forretningsnavn og Adresse	Se Fagregistret under
Esbjerg Afholdshotel 394	Hoteller
<b>ESBJERG ANDELS-SVINESLAGTERIER</b> (Esbjerg og Struer) 67 & 440, Stats 28 Telegramadr. „Slagteriet“	{ Slagterier, Svinealagterier, Feddevarer, Fedt, Pølsefabr.
<b>ESBJERG BANK, AKTS.</b> 999 & 1001 Kontortid 10-12 og 1 1/2-4 1/2 Telegramadr. „Esbjergbank“	Banker, Incasso
Esbjerg Brødfabrik ved Svend Sørensen 262	Brødfabrikker
Esbjerg Dampvaskeri, Akts. 223	Vaskerier
Esbjerg Eddikebryggeri & Fiskekonservesfabrik ved Winther & Larsen 221	Eddikefabrikker
Esbjerg Fiskekonservesfabrik ved Winther & Larsen 221	Konservesfabr.
Esbjerg Fiskerøgeri ved P Wacker 354	Røgerier
Esbjerg fysikalske Kuranstalt 460	Badeanstalter
Esbjerg grafiske Anstalt's Bogtrykkeri, Paul Schröder 477	Bogtrykkerier
Esbjerg Hud- & Skindforr. ved D Olsen 892	Huder og Skind
Esbjerg Højskolehjem 301	Hoteller
Esbjerg Installationsforr. v. Olesen & Jensen 1032	Elektr. Lysinstall.
Esbjerg Jernhandel ved Carl Hansen 700	Jern
Esbjerg Jern- & Staalforretning, Akts. 160 & 630, Stats 15	{ Jern, Jernrør, Jernbjælker, Badecart., Sanitetsart., Vandklos., Staalbjælker
Esbjerg Jernstøberi og Maskinfabrik, Jensen & Olsen 31 Jensen privat 1100 Olsen privat 732	{ Jernstøberier, Maskinfabr., Dampmask., Vindmotorer, Støbegods, Teglværksm., Jernkonstrukt., Pumpe, Art. f. Møllebyggere
Esbjerg Kaffebrenneri, H P Sørensen 995	Kaffeimp. og Kaffebr.
Esbjerg kemiske Laboratorium 634	Kem. Laboratorier
Esbjerg Kiosk 610	Kiosker
Esbjerg Konservesfabrik, Akts. 15	Konservesfabrikker
Esbjerg Kontorforsyning ved H Matthesen 777	Kontorinventar
Esbjerg Koste- og Børstefabrik 221	Børstøvarer en gros
Esbjerg litografiske Etablissement & Sten-trykkeri, Akts. 126	Litografiske Anstalter
<b>ESBJERG MASKINFABRIK, JERN- OG METALSTØBERI</b> , Christoffersen & Larsen 6	{ Jernstøberier, Maskinfabr., Skibsrepr., Slagteri-anlæg, Varme- og Ventilationsapp. og -anlæg, Maskinsnedkerier og Savv.
Esbjerg Maskinsnedkeri, Akts.	Maskinsnedkerier og Savv.
Esbjerg Materialhdl. ved Viggo Mai 181	Mineralvandsfabr.
Esbjerg Mineralvandsfabrik 268	Hoteller
Esbjerg Missions-Hotel 497 & 574	Musikallier
Esbjerg Musikhandel og Nodelager ved H Matthesen 777	Nattevagt
Esbjerg Muslinge Comp. ved Lauritzen & Nielsen 1132	Pakkasser
Esbjerg Nattevagt 727	Læderhandlere
Esbjerg ny Fiskekasseforretning, Akts. 906	Olieraff. og -imp.
Esbjerg ny Læderhdl. ved Aage Jensen 708	Pakkassefabrikker
Esbjerg Oleimport ved J P Christensen 329	Aviser
Esbjerg Osteoforretning v. Th. Hansen 189	Reklamebureauer
Esbjerg Pakkassfabrik, Akts. 541	Rørøvsfabr.
Esbjerg Papirforsyning, Akts. 155	{ Saltraffinaderier og -imp., Koks og Cinders
Esbjerg Posten, Akts. 48 & 1148	{ Skibsbyggerier, Baadebyg-gerier, Motorbaade
Esbjerg Reklamebureau 182 & 1282	Skibsbyggerier
Esbjerg Rørøvsfabrik, J Stark 625	Toldklarere, Speditører, Udvandringsag., Dampskibssksp.
Esbjerg Salt- & Cinders Fabrikker, Akts. 77, 427 & 650	Feltsenge
Esbjerg Skibsbyggeri, N Raun-Byberg 253	Strahattefabr.
Esbjerg Skibsværft, Akts. 198	Sukkervarefabrikker
Esbjerg Speditions- & Toldklarings-Forretning 321	{ Svineslagterier, Slagterier, Pøiser, Fedt, Feddevarer, Skinker
Esbjerg Spiralsengefabrik, Akts. 380	{ Rebslagere, Tovværk, Binddegarn, Fiskeriartikler og -redsk., Kokosgarn
Esbjerg Straa- & Filthattefabrik ved P Winther 432	Trælast- og Tømmerhdl. Aviser
Esbjerg Sukkervarefabr. ved Emanuel Nielsen 194	{ Kolonial, Mel, Kaffeimportører og Kaffebranderier
<b>ESBJERG SVINESLAGTERI, AKTS.</b> 153, Stats 10, Telegramadr. „Tiptop“	Mineralvandsfabrikker
<b>ESBJERG TOVVÆRKS-FABRIK, AKTS.</b> 400 & 1010 Telegramadr. „Tovværk-fabriken“	Smede
Esbjerg Trælasthandel ved Jørgen I Jensen 254 & 1000	Røgerier
Esbjerg Venstreblad 1250	Skibsprovianteringsforr.
Faarup & Sønderby Købmd. en gros. 105 & 870, Stats 20	Skræddere
Fabrikken Kosmos, Akts. 196	
Fabrikernes Udsalg ved S Chr. Pedersen	
Køkkenudstørsforr. 32	
Falkenberg J Chr. 465	
Fane Baksulde ved S P L Sørensen	
Feerup Carl Købmd. 23	
Fensholt C S 981	
Fischer M Brinch Købmd. 120	
Fiskeeksporten Frederikshavn ved A Nyholm 174, Stats 29	Fisk en gros
Fiskeeksportforeningen Pax 1090 & 1165	Fisk en gros

Forretningsnavn og Adresse	So Fagregistret under
<b>FISKEHALLEN, AKTS., ESBJERG FESKE- &amp; VILDTFORIK.</b> A 430 Telegramadr. „Fiskehallen“	Fiskehdl., Vildthdl.
Fiskeritværet Aviso ved H. C. Mathiesen A 1171	
Fiskeriselskabet Danmark, Akts. A 529.	Fisk en gros
Fiskeriselskabet Nordse, Akts. A 57, Stats A 8	Fiskeriselskaber
Fiskernes Andels-Eksportforening A 336, Stats A 23, Telegramadr. „Anker“	Fiskeriselskaber
Forenede Dampskibsselskabs Ekspedition A 66 & 328, Stats A 7.	Fisk en gros
Forenede Havfiskerier, Akts. A 946	Dampskibsekspeditioner
<b>FORENEDE JYSKE FARVERIER OG TRIKOTAGEFABRIKKER, DE, AKTS.</b> A 137, Hovedkontor i Aarhus Rosensg. 14-20 A 388	Fiskeriselskaber
Forenede Teglværker i Esbjerg og Bramminge, De, Akts. A 546	Trikotagefabr. (Aarhus)
Fotografisk Fælles-Import A 876	Teglværker
Franceschini A & Co. A 1051	Fotografiske Artikler
Frandsen F A 889	Terrazzo
Frederiksen & Jensen's Skibs- & Baadebyggeri A 564	Blikkenslagere
Frøkjær I Th. A 305	{ Skibsbyggerier, Baadebyggerier
Frøkjær Jac. A 361	Murerm., Entreprenører
Fælles-Fiskeeksporten A 170 & 418 Telegramadr. „Aurora“	Malermestre
Gantzel P Agenturforr. A 60	Fisk en gros, Saltierer
Geertsen Carl A 640	Malermestre
Geertsen F A 178	Murermestre
Graabæk Alb. J A 928.	{ Snedkere, Kontorinventar, Butiksinventar
Graff Anders	Blikkenslagere
Graff Carl A 41	{ Kobbersmede, Bly- og Kobbertækkere
Gram P M A 442.	{ Cykler, Automobilreparationer, Motorcykler
Grandt Casper Købmd. A 183	Blikkenslagere
Gullov A Lassen A 538.	
Gyldendalske Boghandel, Nordisk Forlag, Akts. Boghdl. A 777, en gros Lager A 1077	Boghandlere, Papir en gr.
Götsche Joh.	Skomagere
Hald Chr. Købmd. A 775	
<b>HANDELSBANKEN I ESBJERG</b> A 193 & 801, Stats A 1 Telegramadr. „Handelsbanken“	Banker, Incasso
Kontortid 10-12 og 1 <sup>1</sup> / <sub>2</sub> -4 <sup>1</sup> / <sub>2</sub>	Skomagere
Hansen August A 1005	Manufakturhdl.
Hansen Blankholm A 584	Malermestre
Hansen & Bork A 1058	Malermestre
Hansen Brødr. A 283	{ Baadebyggerier, Skibsbyggerier
<b>HANSEN C &amp; NIELSEN'S SKIBSBYGGERI</b> A 608	
Hansen Carl Agenturforr. A 7, Stats A 26	Glarimestre
Hansen Chr. N A 645	Sagførere
Hansen E A 90	Boghdl.
Hansen Engers A 62	Baadebyggerier
Hansen & Eriksen	Fisk en gros
Hansen H A 362.	
Hansen H E C Købmd. A 1190	Tomrermestre
Hansen H F & Co. A 225	Smede
Hansen H I.	Malermestre
Hansen Hinsch A 776	Snedkere
Hansen H J A 593	Tomrermestre
Hansen H P A 879	Murermestre
Hansen J C Købmd. A 200	Sennep
Hansen Jens A 568.	Urmagere
Hansen K A 665	Fiskehdl.
Hansen Leervad A 829	Møbeludsalg
Hansen M A 643.	Malermestre
Hansen M Sadelmager og Tapetserer A 230	
Hansen & Madsen A 653	Fisk en gros
Hansen Martin Agenturforr. A 1098	Gartnere
Hansen N A A 895	Sagførere, Incasso
Hansen Terman, Gammelby A 1092.	{ Slagterier, Kreatur- og Køde-eksport
<b>HARTOGS L</b> A 125, Stats A 21, Telegramadr. „Hartogs“	Fiskeriselskaber
Havfiskeri-Aktieselskabet Graadyb A 340	Fiskeriselskaber
Havfiskeriaktieselskabet Jylland A 174, Stats A 29.	Fiskeriselskaber
Havfiskeriet Doggerbank, Akts. A 834	Fiskeriselskaber
Havfiskeriselskabet Fanø, Akts. A 1116.	Fiskeriselskaber
Hedegaard N A 2.	Smørekporterer, Æg
Hein H N, Jerne A 1020	Malermestre
Heiselberg S A 930	Modeforr.
Helby Claus A 792	Bødkere
Henriksen Graves.	Skræddere
Hjortse Carl Købmd. A 13	
<b>HOFFMANN CARL B</b> A 296, Telegramadr. „Mannhoff“	{ Jernstøberier, Maskinfabr., Petroleumsmot., Art.f. Entrepren., Pumper, Støbeg., Ristestænger, Jernkonstr.
Hoffmann H & Sønner A 718.	Entreprenører
Holbek Carl & Co. A 227	Smørekporterer
Holm Chr. Agenturforr. A 1106	
Holm & Christensen A 473	Tøndeband
Holm Jens A 274	{ Protokoller, Bogbindere, Æskefabrikker, Linierere
Holm P A 482.	Bryggerier

Forretningsnavn og Adresse	So Fagregistret under
Holm T J & Søn A 65.	Malermestre
Holst H Chr. A 293	Skomagere
Homaa P A 418 Telegramadr. „Homaa“	Fisk en gros
Hornslet Savværk Fiskekassfabrik, Akts.	Pakkassefabrikker
Hotel Phonix A 121	Hoteller
Hotel Royal A 72, 186 & 572, Stats A 27	Hoteller
Hotel Spangsborg A 4 & 703, Stats A 19	Hoteller
Hvedstrup H A 177.	Sagførere
Hygum Lauritz H S A 509	Malermestre
Højrup J M, Jerne A 1037.	Skræddere
Høyer N P Købmd. A 188	
Jacobsen Joh.	Fisk en gros
Jacobsen Th. Købmd. A 397	
Jensen A J A 1143	Maskinsnedkerier og Savv.
Jensen Brandenborg A 753	Herreekviperingshdl.
Jensen Carl A 508.	Buntmagere
Jensen Carl C M, Jerne A 813.	Planteskoler
Jensen Chr.	Blikkenslagere
Jensen's Chr. Enke A 295	Bagere
Jensen Chr. P A 707.	Pianoforhandlere
Jensen Emil A 385	Glarimestre
Jensen H Købmd. A 832	
Jensen's H B Eftf. A 29 & 377, Stats A 42	{ Maskinfabr., Mejerianl. og Mejerimasker, Mejerierkv., Drivremme, Maskinolie, Pudsemidler, Pumper
Jensen H C A 448.	Tomrermestre
Jensen H I.	Skomagere
Jensen H M Købmd.	
Jensen J A 515	Glarimestre
Jensen Johannes Købmd. A 43	
Jensen Johs. A 583	Bagere
Jensen's J P Eftf. A 249.	{ Elektr. Lysinstall., Elektr. Kraftanl., Ingeniører, Raadg.
Jensen J R A 379	Blikkenslagere
Jensen Jørgen & Co., Akts. A 565 & 81.	Bygningsart., Cementvarer
Jensen Kr. A 501	Murermestre
Jensen L.	Trikotagehdl.
Jensen Lender, Bollesager A 846	Bagere
Jensen N C Købmd. A 436	
Jensen Niels Th., Spangsborg A 416	Murermestre
Jensen P A 269.	Glarimestre
Jensen Peder A 953	Fisk en gros
Jensen S M A 385.	Glarimestre
Jensen Tarben P A 955.	Fisk en gros
Jensen Viggo Købmd. A 352	
Jepsen Jørgen A 536	Skræddere
Jespersen Hans, Jerne A 277	Smede
Jessen P A 991.	Jern, gl. en gros
Jessen Rødgaard & Olesen A 882.	Malermestre
Jessen S H A 982.	Snedkere
Joensen & Larsen	Baadebyggerier
Johannessen P A 797.	Terrazzo
Johansen Ferd. A 388	{ Protokoller, Bogbindere, Linierere
Johansen P A 979	Blikkenslagere
Jutland Butter Export A 40, Stats A 18.	Smørekporterer
Jydsk Andels Foderstofforretning A 259 & 628, Stats A 9.	Korn (Aarhus)
Jæger N J A 139	Sagførere
Jørgensen A K A 131	Snedkere
Jørgensen Alfred A 627.	Herreekviperingshdl.
Jørgensen Carl A 1031	Gartnere
Jørgensen's Martin Eftf.	Manufakturhdl.
Jørgensen & Møller Agentur- & Kommissionsforr. A 255	
Kann Magnus Farvehdl. A 87	
Karlson I P A 494.	Tomrermestre
Kirkegaard M P Købmd. A 654	
Kjeldsen Christian A 684	Agentur- og Kommissionsf.
Kjeldsen P H Købmd. A 370	
Kjær H N.	Malermestre
Klindt Chr. A 61	Huder og Skind
Knak's Peter Eftf., Th. Vestergaard A 624	Manufakturhdl.
Knoop's P Enke A 661	Glarimestre
Knudsen Anders A 791.	Murermestre
Knudsen Bang A 69 & 1169	Isenkr., Isenkram en gros
Knudsen Th. M Købmd. A 463	
Koch & Jerne A 1002	Malermestre
Kohl Theodor A 122	Manufakturhdl.
Koldsen Chr. Agenturforr. A 911	
Kongstrand Søren A 32.	Keramik
Kontantforretningen ved M Jørgensen A 114	Manufakturhdl.
Krabbenheft H F A 861	Skomagere
Krabbenheft R A 1054.	Murermestre
Krogh Søren A 816.	Murermestre
Kromann's kemiske Fabrikker A 185.	Sæbefabr., Kemiske Fabr.
Krusborg M Nielsen A 617.	Skræddere
Køhler Brødrene A 670	Blikkenslagere
Ladefoged L N & Co. A 124 & 217	Smørekp., Æg, Slagterier
Landmandsbanken A 38 & 554, Stats A 22	Banker
Larsen Aage A 22	Manufakturhdl.
Larsen Svenning Købmd. A 1080	
Lassen's Carl Filial A 916.	Spediterer
Lassen I Chr. A 867.	Fiskehdl.
Lauridsen H P, Jerne A 443	Malermestre
Lauritsen S Chr. A 371	Tomrermestre



Forretningsnavn og Adresse	Se Fagregistret under
<b>LAURITZEN'S J KULFORRETNING, AKTS.</b> # 118 & 828 Telegramadr. „Carbonia“.	Kul, Koks og Cinders
Lauritzen's J Mæglerforretning # 3 Telegramadr. „Lauritzen“	Mæglere, Befragtnings-agenter, Havvarigeenter, Speditører
Lauritzen's Smørføretning v. Bruhn & Lauritzen # 203, Telegramadr. „Perfection“	Smøreksporthører
Laursen C M Nørskov # 761 & 1072	Maskinfabr.
Leervad Bradr. # 992	Elektr. Lysinstallation
Linoleumshuset Esbjerg ved M Hansen # 230	Linoleumsudsalg
Lukassen L # 812	Murermestre
Lund's C Teglværk, Akts. # 103	Teglværker
Lunding A, Rollesager	Farverier
Lunding Chr. # 964	Drejere
Lungholt Th. Nielsen # 444	Maskinfabrikker
Lykke N # 849	Gartnere
Lykkemejer, Jerne # 747	Mineralvandsfabrikker
Lynceberg Chr. Købmd. # 500 & 1376	
Lysholdt M # 83	Entreprenører
Løve-Materialhandelen, Anton Rehkopf # 750	
Maade Teglværk # 218	Teglværker
Madsen's A P Møbelsnedkeri, Akts. # 498	Møbeludsalg
Madsen Arthur & Co. # 1152	Fisk en gros
Madsen Chr. # 823	Malermestre
Madsen I P # 674	Isonkræmmere
Madsen M # 779	Malermestre
Madsen Viggo # 504	Trikotagehdl.
<b>MASKINSNEDKERIET „ODIN“</b> ved Alb. J Graabæk # 928 Telegramadr. „Triedodin“	Maskinsnedkerier. Bygningsart.
Mathiasen Brødrene # 386 & 47	Sejl- og Flagmagere, Tovværk, Skibsinventar
Mattebjerg-Jensen E O, Jerne # 1015	Tømremestre
<b>MATTHESEN H</b> # 777 & 1077	Kontorart., Protokoller, Fotogr. Artikler, Kassekontrolapp., Art. til Olieraff. og -imp.
Maximotor Olie Comp., N P Jørgensen # 802	Smøreksporthører
Maypole Dairy Comp., Ltd. # 115, Stats # 17	Apotekere
Meding Henrik (Kroneapoteket) # 149	Rogerier
Mehlsen's Emil Fiskerøgeri # 1026	
<b>MEHLSER FR. &amp; CO.</b> # 656, Stats # 6 Telegramadr. „Fiskefang“	Fisk en gros
Meilvang Hans Købmd. # 132	
Meinertz S J # 450	Skomagere
Melsien Emil	Tømremestre
Mikkelsen Emanuel # 1073	Entreprenører
Mikkelsen Harder # 412	Bogtrykkerier
Mineralvandsfabrikken „Jyden“, Akts. # 631	Mineralvandsfabrikker
Mollerup C & Co., Akts. # 387	Maskinfabrikker
<b>MORTENSEN A E</b> # 1046 Telegramadr. „Maskinisol“	Maskinforhdl., Isolering
Mouritzen H # 455	Fisk en gros
Munch Jesper Agenturforr. # 909	
Munkgaard L # 674	Cykler en gros
Møller Kristian, Gammelby # 863	Gartnere
Møller M H Købmd. # 1	
Nielsen Abildgaard Købmd. # 410	Cykler
Nielsen Anthon # 553	
Nielsen Axel Købmd. # 209	Skibsprovianteringsforr.
Nielsen Carl Købmd. # 68	Isonkræmmere
Nielsen Charles # 378	Fiskehandlere
Nielsen Chr. # 431	Skotejsfabrikker
Nielsen C T.	Snedkere
Nielsen H.	Fisk en gros
Nielsen Hans # 119	Cykler
Nielsen Hervik # 566	Skibsprovianteringsforr.
Nielsen H P # 197	Skomagere
Nielsen I P # 896	Snedkere
Nielsen J H.	Snedkere
Nielsen's J M Enke # 475	Dampskibseksp., Margarine en gr.
Nielsen Johannes # 800 & 278	Klude en gros
Nielsen L # 215	Bødkere
Nielsen L C # 743	Ostefabr. og Oste en gr., Kemiske Fabr., Malerart., Te en gr.
Nielsen Morten # 573	Smede
Nielsen N # 646	Snedkere
Nielsen N # 644	Arkitekter
Nielsen N Chr. # 413	Motorer, Petroleumsmot.
Nielsen's N N Maskinfabrik # 429	Elektr. Lysinstallation
Nielsen N S # 315	Bagere
Nielsen Ole # 368	
Nielsen's S H Sadelmager & Tapetsererforretning # 694	Sadelmagere
Nilsson Bernhard # 1029	Tøjrensingsanstalter
Nonboe H # 232	Sagførere, Incasso
Nordisk Benzin Compagni, Akts. # 23	Benzin (Kbhvn.)
Nordisk Manufaktur-Aktselskab # 206	Manufakturvarer en gr.
Notlevsen C S # 762	Smede
<b>NYHOLM ALBERT</b> # 174, Stats # 29	Fisk en gros
<b>NØRBY &amp; CO.</b> # 954, Stats # 54	Fisk en gros
<b>ØKKEL'S AXEL</b> # 489	Revisorer
Oliekagefabrikken, Akts. # 1068	Foderstoffer
Olsen Dalsgaard # 109	Assuranceforr.
Olsen O P # 116	Bagere
Oranje Cementvarefabrik # 1078	Cementvarer

Forretningsnavn og Adresse	Se Fagregistret under
Ovesen A # 1167	Bogtrykkerier
Ovesen Ove # 963	Tømremestre
Pacharzin's Polsefabrik, Akts. # 100	Polsefabrikker
<b>PAGH &amp; QVIST-PEDERSEN</b> Købmd. engros # 77, 427 & 650, Telegramadr. „Pagh“ Grundlagt 1889	Kolonial, Mel, Hydrfrugter, Kaffeimp. og Kaffebr.
Palads-Hotellet # 794 & 795	Hoteller
Palmehaven Restauration ved Vald. Nisted # 202	
Pedersen Anker Agenturforr. # 682	Manufakturhdl.
Pedersen Carl # 287	Tømremestre
Pedersen Chr. # 286	Bygningsart., Pengeskabe, Støbegods, Skarankasser, Lørrør, Ildfaste Materialer, Tagpap, Vægliser, Gasapparater og Gasovne, Gulvuller, Kakkellovne og Komfurer
<b>PEDERSEN C P</b> # 966 Telegramadr. „Clemen“	Isonkræmmere, Værktøj
Pedersen Henning # 373 & 1173	Skomagere
Pedersen I M # 976	Herrekviperingshdl.
Pedersen Joh. P # 629	Kolonial, Møller, Kiiks, Mel en gr., Biscuit, Imp. og en gr., Bageri-Art. og -Inv., Krydderier, Dampmøller
Pedersen L, Akts. # 56	Skræddere
Pedersen Magnus # 480	Farverier
Pedersen N P # 856	Skomagere
Pedersen S.	Isonkr. en gr., Elektr. Be-lysningsart.
Pedersen & Sørensen # 811 Telegramadr. „Grosisenkram“	Tømremestre
Pedersen Therkild # 279	Sagførere
Permin E H Overretssagf. # 211	Arkitekter
Peters Hans & Harald # 92	
Petersen Adolph Købmd. # 148	Boghdl.
Petersen Bernhard # 360	Elektr. Lysinstall.
Petersen Chr. E # 143	Maskinfabrikker
Petersen & Haugaard # 341	Læderhandlere
Petersen I H # 451	
<b>PETERSEN J J</b> # 340 & privat # 1063 Telegramadr. „Fiskepetersen“	Fisk en gros
Petersen Jul. # 467	Buntmagere
Petersen K # 652	Urmagere
<b>PETERSEN MAGNUS</b> # 163 & 888	Entrepren., Automobilgare, Automobilroskørsel, Automobilringe
Petersen Marius # 780	Gartnere
Petersen M C Købmd. # 604	
Petersen P Chr. # 765	Vinhandlere
Petersen S # 288	Tøjrensingsanstalter
Petersen S K # 655	Blikkenslagere
Pjerri E # 464	Cementvarer
Poder J A # 1093	Skræddere
Pollock & Co. # 473	Smøreksporthører
Poulsen Emil # 55	Gartnere
Poulsen I # 466 & 145	Konditorier
Prip Jens & Søn Assuranceforr. # 808	
Raben Aug. # 75	Farvehandlere
Randers Rebslaeri's Opl. v. Carl Hansen # 7, Stats # 26	Fiskeriartikler og -redskaber, Tovværk
Rasmussen A # 49	Murermestre
Rasmussen B P Købmd. # 796	
Rasmussen F Købmd. Bollesager # 810	
Rasmussen J # 63	Cykler
Rasmussen's J Eftf. # 350	Gartnere
Rasmussen Jens Træhdl. # 1187	
Rasmussen & Madsen # 988	Smede, Motorer
Rasmussen Marie # 683	Urmagere
Rasmussen N Johan # 276	Tømremestre
Rasmussen Vald. # 483	Cykler
Ravn Peter # 357	Maskinsnedkerier og Savv.
Regli Werner # 339	Guldsmede
<b>REVISIONS- OG FORVALTNINGS-INSTITUT, AKTS.</b> (Direktør Axel Okkels) # 489	Revisionsinstitut, Bogholderianlæg
Riis L Jensen # 1164	Skotejsfabr.
Riis M P # 780	Konditorier
Ripa C # 64	Skræddere
Robinson, Andersen & Co., Akts. # 425	Æg (Kbhvn.)
Rosendahl K & Co. # 142 & 505	Bogtrykkerier, Bogbindere, Protokoller, Linierere
Rosenkilde R & Co. # 457	Blikkenslagere
Rødgaard's J M Importforretning, Akts. # 146	Olieraff. og -imp., Drivremmeimp., Maskinpakning
Rønn Laurits # 241 Telegramadr. „Rønn“	Fisk en gros
Samson J # 990 & 612	Konditorier
Sana Depot, Jacobsen & Co. # 576	Fløde en gr.
Set. Joseph Søstrenes Sanatorium, Spangsbjerg	Sanatorier
Scania, Akts. # 948 & 968, Stats # 40	Konservesfabrikker
Schaub & Co.'s Fabrikker, Akts. # 141, Stats # 16	Tarmrensierier og Tarmhdl.
Schmidt H.	Brønde
Schmidt P # 971	Skomagere
Schmidt S	Bagere
Schou Jensen Agenturforr. # 679	
Seelen Johannes # 433	Isonkr., Køkkenudstyr, Porcelæns- og Glashdl.

Forretningsnavn og Adresse	Se Fagregistret under
Sehested N P Købmd. 212	Symaskineuds. (Kbhvn.)
Singer Co. Symaskine Akts. 19	Tømrermestre
Skaftø Kr. . . . .	
Skov M H Købmd. 864	Frimærkehandlere
Skovsgaard Haans Assuranceforr. 439. . .	Sejl- og Flagmagere
Spangsborg Brødrene 885. . . . .	
Spangsbjerg Mølles Kartoffelmelsfabrik, Akts. 959	Kartoffelmel
Struer-Mikkelsen, Akts. 150, Stats 113	Fisk en gros
Sydvestjyds Assuranceforretning ved Jens Larsen 804	Assuranceforr.
Sørensen Florian 934. . . . .	Møbelhdl.
Sørensen Hans 1174	Cykler
Sørensen H K, Bollesager 1007. . . . .	Murermestre
Sørensen H M 36	Smede
Sørensen I C 25	Fisk en gros
Sørensen Marius 158. . . . .	Huder og Skind
Sørensen N C, Gammelby 376. . . . .	Møller
Sørensen R 128. . . . .	Gartnere, Blomsterhdl.
Sørensen S 98	Gartnere
Sørensen S C. . . . .	Skotøjsfabrikker
Tagstensfabriken Esbjerg 568. . . . .	Tagstensfabrikker
Tambour Chr. Olesen 1021. . . . .	Skræddere
Tangaa N Møller 306. . . . .	Tømrermestre
Teglværkernes Salgskontor 265	Teglv. og Teglværkskont.
Thimsen H 733	Fisk en gros
Thomsen A Lykke 27 & 671	Farvefabr., Lakfernis, Farvehdl., Malerart., Kitfabr., Gulvfernis, Fernis, Terpentintolie, Art. f. Linoleumspalæg., Skibsbundfarve
Thomsen F H 1102. . . . .	Snedkere
Thomsen Lykke 1055	Guldsmede
Thomsen M Lykke 46. . . . .	Smede
Thorgaard J Møller 545. . . . .	Urnagere
Torbensen O J 705. . . . .	Murermestre
Tosti R H R 1135	Smede
Tranberg Lindberg 689	Cykler
Tranberg Søren 615. . . . .	Landbrugsmaskiner
Tranholm H P 382	Murermestre
Truelsen R 898	Cykler
Truelsen Søstrene 759	Trikotagehdl.
Tøjhuset ved J N Pedersen 329	Herreekviperingshdl.
Tønder I F	Skræddere
<b>VALSEMØLLEN, AKTS. 267 &amp; 890, Stats 5 Telegramadr. „Valsemøllen“</b>	Dampmøller, Mel en gros, Byggryn
<b>VARDE BANK, AKTS. 106 &amp; 910 Telegramadr. „Vardebank“ Kontortid 10-12 og 1 1/2-4 1/2.</b>	Banker, Incasso
Vesterhavsfiskeriet, Akts. 496 & 951	Fiskeriselsk., Fisk en gr.
Vestjyllands Afholds-Dagblad 745. . . . .	Aviser
<b>VESTJYLLANDS FISKEEKSPORT ved A Nyholm 952 Telegramadr. „Fiskercompagni“</b>	Fisk en gros
Vestjyllands Folkeblad 1132. . . . .	Aviser
Vestjyllands Social-Demokrat 244 & 701	Aviser
Vestkysten (Esbjerg Avis) 70	Aviser, Bogtrykkerier
Wiberg Aug. 166	Fisk en gros
Wilhelmsen Oscar 292, Stats 2. . . . .	Fisk en gros
<b>VILLEMØES J 199 &amp; 699, Stats 14 Telegramadr. „Kulvillemoes“</b>	Kul, Koks og Cinders, Raajern
Willemoes Jens 716	Maskinfabr., Petroleumsmotorer, Teglværksmask.
Vingaard Antonie 590	Modeforr.
Winther Chr. 419. . . . .	Trælastag. og en gros
Winther H L 594. . . . .	Møller
Øhlenschläger J C B 599. . . . .	Arkitekter

**Indregistrerede Firmaer.**

Andersen's A Maskinsnedkeri, Akts. Bestyrelse: Snedkerm. A Andersen, der tegner Frm., og Tommerhdl. J I Jensen. Aktk. 2000 Kr.  
 Andersen Mathias & Co. Indeh. H C M P Andersen og W Dierking.  
 Andersen & Jensen's Fiskeeksportforretning, Akts. Bestyrelse: Handlende A Andersen, Kbhvn., og Restauratør H L Jensen, der i Foren. tegner Frm. Aktk. 6000 Kr.  
 Ansvarsforsikringen for Esbjerg Fiskere, Selsk. m. begr. Ansv. Bestyrelse: Fiskerne C P P Roust (Formand), O J Christiansen, O Mortensen, C Nielsen og L C Wulf, der i Foren. tegner Frm.  
 Bagermestrens Brødfabrik i Esbjerg, Akts. Bestyrelse: Rentier O D Clausen (Formand), Bagerm. V A Christiansen og Bagerm. E Poulsen. Direktør S Sorenson. Frm. tegnes af Formanden og Direktøren i Foren. Prok.: Direktøren. Aktk. 50,000 Kr.  
 Benzollageret ved G Forum. Indeh. G E Forum.  
 Blichfeldt H, Flensborg Lager, Esbjerg, Akts. Bestyrelse: Købmd. H S Blichfeldt (Formand), der tegner Frm., og E M Blichfeldt (Direktør). Prok.: E M Blichfeldt. Aktk. 135,000 Kr.  
 Bojsen, Brødrene. Indeh. C Bojsen.  
 Bonnichsen & Bojsen. Indeh. B M Bojsen og A Bonnichsen, Strib.  
 Bonnichsen & Bojsen, Akts. Bestyrelse: Købmandene A Bonnichsen og B M Bojsen, der hvor for sig tegner Frm. Aktiekapital 10,000 Kr.  
 Boye Brødr., Kommanditselsk. Ansv. Delt. O Boye og C O Boye. Prok.: Fru C Nordfeldt.  
 Breinholt C. Indeh. C Breinholt og Ludvig Christensen.  
 Brinch's kemiske Tejrænsnings Etablissement & Garderobeforveri ved Axel Nielsen. Indeh. A Nielsen.  
 Bruhn & Jørgensen, Chr. P Jensen's Eftf. Indeh. C Bruhn.  
 Bøtcher's L Tommerhandel, Akts. Bestyrelse: Gross. L Bøtcher og Dir. K (C) Winther (Direktører) samt Fabr. R T A Larsen, der to i Foren. tegner Frm. Aktk. 50,000 Kr.  
 Centralhotellet i Esbjerg, Akts. Bestyrelse: H S Bang (Direktør), Gross. S E Sørensen, Kbhvn., og Gross. A P Sørensen, Kbhvn. Frm. tegnes af Formanden alene. Aktk. 15,000 Kr.  
 Centraltrykkeriet ved Th. Christensen. Indeh. T Christensen.

Christensen's C J Papirhandel, Akts. Bestyrelse: Papirhdl. C J Christensen (adm. Dir.), og Købmd. J C Jersø (Formand), der hver for sig tegner Frm., samt Hotelejer M Hansen. Aktk. 36,000 Kr.  
 Clausen's Chr. Naadlefabrik, Akts. Bestyrelse: Bagorm. O P Olsen, (Formand) Partikulier O N Poulsen, (Næstformand), og Købmand M Jørgensen. Frm. tegnes af Formanden eller Næstformanden, hver for sig. Aktiekapital 15,000 Kr.  
 Dampskibsselskabet Jyden, Akts. Bestyrelse: J Villemoes (Forretningsfører), der tegner Frm. og Fabr. N Villomoes, Skjærum Mølle (Kommitteret). Aktk. 325,000 Kr.  
 Dampskibsselskabet Phonix, Akts. Bestyrelse: Direktør E J H Brüning (Formand), Fabr. R T A Larsen, Skibsfl. H N Anderson, Gross. J F v. Lassen, Varde, og Landmd. C M Johanson, Brørup, Korrosk. Røder: Direktør S Jensen. Frm. tegnes af Formanden i Foren. med et Bestyrelsesmedl. Aktk. 110,000 Kr.  
 Danielsen's H F G Skibshyggeri, Akts. Bestyrelse: Fiskeeksportørerne O Wilhelmson (Formand) og E A Wilhelmson samt Skibsbym. H F G Danielsen. Frm. tegnes af Formanden alene eller af de to andre Bestyrelsesmedl. i Foren. Aktk. 10,000 Kr.  
 Dansk Andels Smoreksportforening (The Danish Co-operative Butter Company). Bestyrelse: Proprietørerne E Brødsgaard, Jordrupgaard, og M Boldsen, Aberggaard, Godsejer E Tranberg, Lenborggaard, Gaardejer M Madsen, Volstrupby, Mejeribestyrelse J P Justesen, Brørup (Formand) samt Gaardejerne H Skjode, Verst, og R C Rasmussen, Skovlund. Frm. tegnes af Formanden i Foren. med to andre Bestyrelsesmedl. Prok.: Direktør J Højberg i Foren. med enten Fuldm. E Mortensen eller Kassererske L Møller. For Selsk. Forpligtelser hofte alle Andelshaverne.  
 Dansk Beklædnings Kompagni ved Marius Sørensen. Indeh. M F G Sørensen. Dansk Fiskemølsfabrik, Akts. Bestyrelse: Fiskeeksportør A E Nyholm (Formand) og Direktør, Købmd. M M Mathiosen, Egtvød, og Købmd. C P Norgaard, Kolding. Frm. tegnes af Formanden eller af to Bestyrelsesmedl. i Foren. Aktk. 45,000 Kr.  
 Dansk Lukusmøbel- og Dampdrejeri, Akts. Bestyrelse: Drejorm. J N H Jørgensen og Tommerhdl. J S Jensen, der i Foren. tegner Frm. Aktk. 20,000 Kr.  
 Dansk Paket Selskab, Interessentsk. Bestyrelse: Dir. A M Andersen (Formand), Fabr. A Jørgensen, Fabr. F A Stylsvig, Vanløse, og Købmd. J O Steffensen, Aabyhøj, der to i Foren. tegner Frm. Prok.: F A Stylsvig og J O Steffensen. Indsk. Kapital 60,000 Kr.  
 Dansk Smørforsyning ved V Lorentzen. Indeh. Vilhelmine N Lorentzen.  
 Danske Fedtstoffabrik, Den, Akts. Bestyrelse: Jernbaneeassst. J C Hansen, Bramminge, Direktør N Petersen, Vejen, og Forsøgsleder K R Stenbæk, Askov, der i Foren. tegner Frm. Aktk. 50,000 Kr.  
 Danske Manufakturhandleres Konfektioneringsanstalt, Akts. Bestyrelse: Propr. P C Hansen (Forman.) og Fabr. E H Kruuse (Forretningsf.). der i Foren. tegner Frm., samt Fru N Kruuse. Aktk. 1500 Kr.  
 Eksportkompagniet i Esbjerg, Interessentsk. Bestyrelse: Fiskeeksportørerne O Wilhelmson, A Nyholm og J J Petersen, der to i Foren. tegner Frm. Prok.: Fiskeeksportør N A Hansen Indsk. Kapital 80,000 Kr.  
 Engelsk Beklædningsmagasin ved Adler Svanholm. Indeh. A Svanholm.  
 Engelsk Manufaktur Import, Esbjerg, ved Martin Jørgensen. Indeh. J M Jørgensen, Eriksen & Christensen, Akts. Bestyrelse: Konsul D Lauritzen, Kbhvn., (Formand), Købmd. H Eriksen, (adm. Dir.), Eksportør C B Breinholt, Partikul. T C J Lindberg, Gross. P Lauridsen og Ingeniør V Lauridsen, de to sidst. af Vejen, samt Købmd. J Petersen, Skjern. Frm. tegnes af den adm. Direkt. alene, eller af to Bestyrelsesmedl. i Foren. Prok.: Partikul. T C J Lindberg. Eksportør C B Breinholt, Dir. J S Brinch og Dir. P Mølsing, to i Foren. Aktk. 5 Mill. Kr.  
 Esbjerg Avis, Landbodagbladet og Fano Avis ved Fru Andrea Petersen. Indeh. Fru A B Petersen.  
 Esbjerg Bank, Akt.-. Bestyrelse: Sagf. H Hvedstrup (Formand), Købmd. H S Blichfeldt (Næstform.), Købmd. C J Foorup og Rentier O D Clausen. Direktør: O C Olsen. Bogholder: M J Madsen. Kasserer: J Hansen. Frm. tegnes af Formanden eller en Direktør hver i Foren. med enten et Bestyrelsesmedl. eller Bogholderen eller Kassereren.  
 Esbjerg Brødfabrik ved Martin Hansen. Indeh. M Hansen.  
 Esbjerg Bundgarnsfiskeri, Akts. Bestyrelsens Formand, Vinhdl. P C Pedersen og den adm. Dir., Beværter S C Jørgensen tegner Frm. i Foren. Aktk. 2500 Kr.  
 Esbjerg Dampvaskeri, Akts. Bestyrelse: Gross. V Christoffersen, (Formand), Guldsmed V Dyrby, Ribe, Tømrerm. M Clausen, Købmd. N J Andersen, Nordby, og Skibsreder P N Harbye, Nordby. Frm. tegnes af Formanden i Foren. med et andet Bestyrelsesmedl. Aktiekapital 45,000 Kr.  
 Esbjerg Eddikebyggeri & Fiskekonservesfabrik ved Winther & Larsen. Indeh. N M Winther og A C Larson, Strib.  
 Esbjerg Fiskeeksport ved O Wilhelmson. Indeh. O Wilhelmson. Prok.: E Wilhelmson.  
 Esbjerg Fiskekonservesfabrik ved Olaf Brinch. Indeh. O H Brinch.  
 Esbjerg Fiskemølsfabrik ved Nyholm & Jøsen. Indeh. A E Nyholm og L M Jepsen.  
 Esbjerg Hud- & Skindforretning ved D Olsen. Indeh. D Olsen.  
 Esbjerg Installationsforretning ved Olesen & Jensen. Indeh. C E Olesen og V H Jonson.  
 Esbjerg Isværk, Akts. Bestyrelse: Konsul C Breinholt, Fisker O J Christiansen, Fabr. R T A Larsen, Forretningsf. S P R Homaa, Forretningsf. L C Nielsen, Fiskeeksportør J J Petersen og Konsul J Villemoes, der to i Foren. tegner Frm. Aktk. 200,000 Kr.  
 Esbjerg Jernhandel ved Carl Hansen. Indeh. C A J Hansen.  
 Esbjerg Jern- & Staalforretning, Akts. Bestyrelse: Gross. A E D Bruhn (Formand) samt Købmandene V Kier og A Kier, bogge af Aarhus, der to i Foren. tegner Frm. Forretningsfører: R C Olesen. Prok.: Gross. A E D Bruhn, K C Gotfredsen og Forretningsf. R C Olesen, to i Foren. Aktk. 100,000 Kr.  
 Esbjerg Jernstøberi & Maskinfabrik ved Jensen & Olsen. Indeh. L B Jensen og H C Olesen.  
 Esbjerg Konservesfabrik, Akts. Bestyrelse: Restauratør C Danekwardt (Forretningsf.), der tegner Frm., Slagter H L Jensen og Gross. A Andersen, Kbhvn. Aktk. 10,000 Kr.  
 Esbjerg Kontorforsyning ved H Matthesen. Indeh. H L Matthesen.  
 Esbjerg Koste- & Børstefabrik ved Winther & Knudsen. Indeh. N M Winther og C J Knudsen.  
 Esbjerg Kulkompagni, Akts. Bestyrelse: I V Leervad (adm. Dir.) og Fru D M Olsen (Formd.), der i Foren. tegner Frm. Aktk. 100,000 Kr.  
 Esbjerg litografiske Etablissement & Stentykkeri, Akts. Bestyrelse: Gross. J C Jersø, Boldsager (Formand), Gross. C J Christensen (Direktør) og Litograf C Henriksen, der hver for sig tegner Frm. Aktk. 14,000 Kr.  
 Esbjerg Maskinfabrik, Jern- og Metalstøberi, Christoffersen & Larsen. Indeh. R T A Larsen og O A V Larsen.  
 Esbjerg Maskinsnedkeri, Akts. Bestyrelsens Formand Snedkerm. H Nielsen tegner Frm. Aktk. 1400 Kr.  
 Esbjerg Materialhandel ved Viggo Mai. Indeh. V K Mai.  
 Esbjerg Musikhandel og Nodelager ved H Matthesen. Indeh. H L Matthesen.  
 Esbjerg Musik- og Tobaksforretning, Akts. Bestyrelse: J C P Wølling (Formand). Politibetj. S Christensen og Slagter E Hestbæk. Frm. tegnes af Formanden. Aktk. 1500 Kr.  
 Esbjerg Muslinge Comp. ved Lauritzen & Nielsen. Indeh. I H Lauritzen og L M Nielsen.  
 Esbjerg Mælkeforsyning, Akts. Bestyrelse: fh. Mejeriejer C Jensen, Thirstrup (Forretningsf.), der tegner Frm., Mejeriejer P Nielsen, Odense, Mejeriejer V Lauridsen, Kbhvn., og Overretssagf. E H Permin. Aktk. 40,000 Kr.  
 Esbjerg ny Fiskekæseforretning, Akts. Bestyrelse: Købmd. K V Jensen, Odder (Formand), Købmd. H Jensen, Horsens, Farvehdl. C P Andersen, Horsens og Forretningsf. V B Lauritzen (Direktør). Frm. tegnes af Direktøren i Foren. med et andet Bestyrelsesmedl. Aktk. 10,000 Kr.  
 Esbjerg Olieimport ved I P Christensen. Indeh. J P Christensen.  
 Esbjerg Osteforretning ved Th. Hansen. Indeh. T Hansen.  
 Esbjerg Pakkasefabrik, Akts. Selskabs ts. Direktør: A P Vedsted-Hansen tegner Frm. Aktk. 2000 Kr.

Esbjerg Paladshotel. Akts. Bestyrelse: Rentier O D Clausen, Kbhvn., (Formand), der tegner Frm., Købmd. M R Jørgensen og Købmd. H P Pedersen. Aktk. 120,000 Kr.

Esbjerg Papirforsyning. Akts. Bestyrelse: Bogtrykker H C C Hansen, Bogbinder T C G Tobiasen og Frk. Johanne Mortensen (Forretningsfører). Frm. tegnes alene af Sidstn. Aktiekapital 1,250 Kr.

Esbjerg Petrolumsaftapningsanstalt ved Carl Nielsen. Indeh. C Nielsen.

Esbjerg Posten. Akts. Bestyrelse: Fabr. L B Jensen (Formand), Dir. M A Broegaard, Gross. N Forup, Red. P C M Jensen (Forretningsf.) og Gross. C Boyesen. Frm. tegnes af Formanden og Forretningsf. i Foren. Aktk. 65,000 Kr.

Esbjerg Salt- & Cinders Fabrikker. Akts. Frm. Pagh & Qvist-Pedersen er Selskabets Forretningsfører og tegner Frm. Aktiekapital 100,000 Kr.

Esbjerg Skibsbyggeri ved N Raun Byberg. Indeh. Marie K E Byberg. Prøk.: W T N R Byberg.

Esbjerg Skibsværft, Akts. Bestyrelsen bestaar af en Direktion: Skibsbygger J Nielsen og Direktør C M Christrup, og et Bestyrelsesraad: Tommerhd. J I Jensen (Formand), Sagf. H L Nonboe og Købmd. H P Pedersen. Frm. tegnes af de to Direktører i Foren., eller af en af disse i Foren. med Bestyrelsesraadet. Formand. Aktk. 15,000 Kr.

Esbjerg Spiralsengfabrik. Akts. Bestyrelse: Fabr. A Jørgensen (adm. Dir.), der tegner Frm., Forretningsf. S G Redgaard (Formand), Bøgholderske D Hellner og Købmd. J E L Tranberg. Prøk.: D Hellner. Aktk. 50,000 Kr.

Esbjerg Sukkervarefabr. ved Emanuel Nielsen. Indeh. E Nielsen.

Esbjerg Svinelagteri ved C L Okholm. Indeh. C L Okholm.

Esbjerg Tovværkfabrik. Akts. Bestyrelse: Konsul L D Lauritzen, Kbhvn. (Formand), og M A Broegaard (Direktør), der i Foren. tegner Frm. Aktk. 300,000 Kr.

Esbjerg Trælhandl. ved Jørgen I Jensen. Indeh. J I Jensen.

Esbjerg Vaadibunderi ved Albert Nyholm. Indeh. A E Nyholm. Prøk.: L Jepson.

Esbjerg Værelshandl. ved Mads Holman Theodor Nielsen. Indeh. M H T Nielsen.

Esbjerg Værktøjsmagasin ved Henning Pedersen. Indeh. H Pedersen.

Faarup & Sønderby. Indeh. N Faarup og M C Mathiesen.

Fabrikken Kosmos. Akts. Bestyrelse: Gross. N P Høegaard, Konsul C Breinholt og Forretningsf. J J Jensen, der to i Foren. tegner Frm. Prøk.: J J Jensen. Aktk. 20,000 Kr.

Fabrikernes Udsalg ved S Chr. Pedersen. Indeh. S C Pedersen. Prøk.: Frk. B K Pedersen. Fane Bakskule ved S P L Sorenson. Indeh. S P L Sorenson.

Fiskeeksporten Frederikshavn ved A Nyholm. Indeh. A E Nyholm.

Fiskeeksportforretningen Pax. Bestyrelses Formand: Fiske C J Kollo og Næstformanden: J S V Staehr tegner Frm. i Foren.

Fiskeskallageret Esbjerg Havn ved Hans Madsen. Indeh. H L A Madsen, Horsens.

Fiskeriagentur Aviso ved H C Mathiesen. Indeh. H C Mathiesen.

Fiskeriselskabet Danmark. Akts. Bestyrelse: Konsul H P M Pagh (Formand), Disponent A C N Nørgaard, Kapl. H Mortenson, Sagf. M J N Clausen, Gross. S O J P Jacobson, Kbhvn., Overretssagf. C V Rigenstrup, Kbhvn., og Gross. J Jacobsen, Risskov. Frm. tegnes af Formanden i Foren. med et andet Bestyrelsesmedl. Aktk. 1 Mill. Kr.

Fiskeriselskabet Nordsoen. Akts. Bestyrelse: Fiskeeksportørerne O Wilhelmson og C A Wilhelmson, Lillorod, samt Mægler L Christensen og Konsul C Breinholt (Direktør), der to i Foren. tegner Frm. Aktk. 300,000 Kr.

Fiskernes Andels-Eksportforretning. Selsk. med begr. Ansv. Bestyrelse: Fiskerne C P P Roust (Formand) og C Nielsen (Næstform.), der i Foren. tegner Frm., samt K L Thuesen, J Olesen og L Thygesen Kapital 6000 Kr.

Forenede Havfiskerier. Akts. Bestyrelse: Entrepr. H C M P Andersen, Skibsinsp. K I O Boye (Direktør) og Fabr. C B Hoffmann, der to i Foren. tegner Frm. Aktk. 400,000 Kr.

Forenede Teglværker i Esbjerg og Bramminge, Do. Akts. i Esbjerg. Bestyrelse: L Sopstrup (Direktør), Propr. S Michelson, Bjedstrup, Møller K H Kristensen, Brande, Købmd. O C Sopstrup, Høring, og Farvehdl. O C M Jensen, Høring, der to i Foren. tegner Frm. Aktk. 500,000 Kr.

Frederiksen's & Jensen's Skibs- & Baadbyggeri. Indeh. N M Frederiksen og N P Jensen.

Fælles-Fiskeeksporten, of Selskab, hvis Bestyrelse er: Fiskerne E Iverson, P A Vaso (Formand), M J Skolmose (Næstform.), J L Jensen og P A Torben-son, der to i Foren. tegner Frm. Medl. hefter solidarisk for Selsk. Forpligtelser.

Godsekspektionen Jylland ved A Jørgensen. Indeh. A Jørgensen.

Graff C. Esbjerg. Indeh. Fru L S F Graff. Prøk.: C V Graff.

Guldager Plantage. Akts. Bestyrelse: Konsul C Breinholt (Formand), Gross. H Eriksen, Lærer M Rodebæk, Sædning, Landstingsmd. G P Gregersen, Gjesing, Gaardejerne C M Hansen, Gjesing, og M P M Hansen, Gul'ager, samt Sogneraadformd. H V Ø Nielson, Hjørtning. Frm. tegnes af Formanden i Foren. med to Bestyrelsesmedl. Aktk. 33,500 Kr.

Gyldendalske Boghandel, Nordisk Forlag, Akts., Esbjerg Afd. Indeh. Gyldendalske Boghandel, Nordisk Forlag, Akts., Kbhvn. (so dette). Bestyrer: H L Mathiesen, der tegner Frm. (Ann. i Kbhvn.).

Handelsbanken i Esbjerg, Filial af Akts. Kbhvns. Handelsbank. Indeh. Akts. Kbhvns. Handelsbank (so dette). Forretningsfører: H Rah. Kontraktatører: C F Schroder og M J N Clausen. Tilsynshavende: K Ø Holch og J Villemoes. Frm. tegnes af Forretningsføreren eller en Tilsynshavende, hver i Foren. med en Kontraktatør.

Hansen C & Nielsen's Skibsbyggeri. Indeh. N J Nielsen og C P Hansen, Midelfart.

Hansen H & Co. Indeh. H J Hansen og N Hansen.

Hansen's M Korn- og Foderstofforretning, Akts. Bestyrelse: Gross. H Eriksen (Formand), M Hansen (Forretningsf.), og Partikulier T C Jensen-Lindberg. Frm. tegnes af Forretningsf. alene og af de to andre Bestyrelsesmedl. i Foren. Aktk. 10,000 Kr.

Hansen N A. Indeh. N A Hansen.

Havfiskeri-Aktieselskabet Graaby. Bestyrelse: Fiskeeksporter J J Petersen (Formand og korresp. Røder), Købmd. P S Ankersen, Fiskeeksporter J Anthoniessen og Forretningsf. S C Sørensen, Odense. Frm. tegnes af den korresp. Røder alene og af to Bestyrelsesmedl. i Foren. Aktk. 300,000 Kr.

Havfiskeriaktieselskabet Jylland. Bestyrelse: Fiskeeksportererne A E Nyholm (Forretningsf.), der tegner Frm., N F S G Mehlsen, A J M Madsen, L R Jensen og N K J Pedersen. Aktk. 300,000 Kr.

Hoffmann Carl B. Indeh. C B Hoffmann. Prøk.: A C Holligsoe.

Holt T J & Søn. Indeh. Mønstremestrene T J Holt og J F S J Albertsen.

Importforretning ved Emanuel Nielsen. Indeh. E Nielsen.

Jensen Brødre. Indeh. K Jensen.

Jensen Jørgen & Co. Akts. Bestyrelse: Konsul, Gross. L D Lauritzen, Kbhvn., (Formand) og Tommerhd. J I Jensen (adm. Dir.), sidstn. tegner Frm. Prøk.: Frk. C Clausen og Bogholder P W Steen i Foren. Aktk. 100,000 Kr.

Jørgen Vandværk. Akts. Bestyrelse: Købmd. A W Petersen (Formand), Gaardejer Jørgen S Mortensen, Tommerhd. C Bøndergaard, Murerm. L Eriksen og Smødem. J Jensen, alle af Jørgen By. Frm. tegnes af Formanden i Foren. med to andre Bestyrelsesmedl., dog skal Dokumenter om Køb, Salg eller Pantsætning af Selskabets Ejendom underskrives af den samlede Bestyrelse. Aktk. 10,000 Kr.

Jørgen Rødgård & Olesen. Indeh. N A I Olesen og C R Jørgen.

Jørgensen Brødr. Indeh. S P J Jørgensen og L J Jørgensen.

Jørgensen's Martin Eff. Indeh. A Larsen.

Jørgensen & Møller. Indeh. A Møller.

Klindt Christian Albert. Indeh. C A Klindt.

Konditoriet Westend ved Holger Hansen. Indeh. H L Hansen.

Kontantforretningen ved M Jørgensen. Indeh. M R Jørgensen.

Kontant-Skotejforretningen ved Fr. Grandt. Indeh. F P I H Grandt.

Kromann's kemiske Fabrikker. Indeh. N M Kromann.

Køhler Brødr. Indeh. E F Køhler og F Køhler.

Larsen's L Skotejfabrik. Akts. Bestyrelse: Landmaand J Søgaard, Brørup, og Overporter H P Dyrse, Skjern, der i Foren. tegner Frm. Prøk.: Skomag. L J F Larsen. Aktk. 2500 Kr.

Lauritzen J. Esbjerg Afd. Indeh. Frm. J Lauritzen, Kbhvn. (so dette). Bestyrer: G A Jensen, der tegner Frm. (ann. i Kbhvn.).

Lauritzen's J Ku'forretning, Akts. Bestyrelse: Bankdir. H Rah. (Formand), V S Christensen, Aarhus, og Konsul L D Lauritzen, Kbhvn. Direktør: S Christofersen. Frm. tegnes af Direktøren i Foren. med et Bestyrelsesmedl. eller af to Bestyrelsesmedl. i Foren. Prøk.: Direktøren. Aktk. 500,000 Kr.

Lauritzen's Smørtforretning ved Bruhn og Lauritzen, et Interessentskab. Indeh. D Lauritzen og H S V Bruhn. Den indskudte Kapital er 85,000 Kr.

Leorvad Brødr. Indeh. J V Leorvad og F I Leorvad.

Lino'omhuset Esbjerg ved M Hansen. Indeh. M Hansen.

Londoner Beklædningsmagasin ved A Brandenburg Jensen. Indeh. A B Jensen.

Lund's C Tøglværk. Akts. Bestyrelse: Fabr. C D J Lund (Formand), der tegner Frm. Købmd. M P Munch, Kolding. Direktør O S Rasch, Nykjøbing F., og Mejeriejer F H Lund, Roskilde. Aktk. 350,000 Kr.

Love-Materialhandelen ved Anton Rehkopf. Indeh. A Rehkopf.

Maade Teglværk, et Interessentskab. Interessenter: Murerestrene H J Christensen og A P Christensen, begge af Varde, og Postassistent H L M Pedersen, sidstn. med Kurator, Forretningsf. C P Pedersen, Esbjerg. Frm. tegnes af to Interessenter i Foren., for Postassistent H L M Pedersens Vedkommende sammen med dennes Kurator. Prøk.: Forretningsf. C P Pedersen. Don indsk. Kapital er 16,837 Kr. 06 Øre.

Madsen's A P Møbelsnedkeri. Akts. Bestyrelse: Snejker A P Madsen, der tegner Frm. og Købmd. C Plett. Aktk. 1000 Kr.

Madsen Arthur & Co. Indeh. A J M Madsen og C Christensen.

Maltgørieret Esbjerg. Akts. Bestyrelse: Direktør I C Wibroe Holbæk (adm. Dir.) og Bryggeringeniør H A Arntz, Kbhvn., der i Foren. tegner Frm. Aktk. 10,000 Kr.

Mathiasen Brødre. Indeh. N K Mathiasen og H A Mathiasen.

Matthesen H. Indeh. H L Matthesen.

Mehlsen Fr. & Co. Indeh. N F S G Mehlsen.

Møllerup C & Co. Akts. Bestyrelse: Fru A Møllerup, Lærer J G Ochsner og Fabrikant K T Møllerup (Forretningsf.) Frm. tegnes enten af den samlede Bestyrelse i Foren., eller af Forretningsføreren alene. Aktk. 20,000 Kr.

Nielson's A Auktionsforretning, Akts. Bestyrelse: Kommissionær A Nielson (Forretningsf.), der tegner Frm., Gaardejer J P Pedersen, Kvaglund, og Husøjer N T Pedersen, Jørne. Aktk. 5000 Kr.

Nielson's N N Måskinfabrik. Indeh. H P Rasmussen.

Nielson's S H Sadelmager & Tapetsererforretning. Indeh. Fru C Nielsen.

Nordisk Manufaktur-Aktieselskab, Esbjerg. Bestyrelse: Manufakturhdl. J L Pedersen (Formand og Direktør), der tegner Frm., Gross. C J Christensen og Fabr. M Hansen. Aktk. 45,000 Kr.

Norby & Co. Indeh. S Norby og J I Pedersen, der i Foren. tegner Frm.

Oldal's S K Blikkenslagerforretning. Indeh. S K Oldal.

Pacharzina's Pølsefabrik. Akts. Bestyrelsen Formand, Pølsefabr. F Pacharzina tegner Frm. Aktk. 1000 Kr.

Pagh & Qvist-Pedersen, Kommanditselsk. Ansv. Delt. H Pagh. Prøk.: L J Lauridsen, J A Andresen og P H Pagh, to i Foren.

Pedersen L. Akts. Bestyrelse: Melhd. L Pedersen (Formand og Direktør), Husøjer C P Hald og Forretningsf. J S Brinch. Frm. tegnes af Formanden i Foren. med et andet Bestyrelsesmedl. Prøk.: L Pedersen. Aktk. 20,000 Kr.

Pedersen & Sørensen. Indeh. G J Pedersen. Prøk.: H L M Pedersen.

Petersen & Haugaard. Indeh. Smødemestrene J M K Haugaard og A C Andersen.

Rasmussen's I Eff. Indeh. L B Frandsen, Boldesager, og A M Mortensen, Skive.

Rasmussen's Mouritz Fiskeeksport. Indeh. Enkefru C Rasmussen.

Rosendahl K & Co. Indeh. K Rosendahl og L F G Olesen.

Rosenkilde R & Co. Indeh. R F Rosenkilde og P Sillesen.

Rødgård's J M Importforretning, Akts. Bestyrelsen bestaar af en Direktør: S G Rødgård, og en Kontrolbestyrelse: Direktør C M Christrup, Sagf. H L Nonboe og Købmd. L C Lauridsen, Varde. Frm. tegnes enten af den adm. Direktør alene eller af to Medl. af Kontrolbestyrelsen i Foren. Aktk. 12,000 Kr.

Scania. Akts. Bestyrelse: Fabr. C Nielsen, Kbhvn. og Fabr. A M Andersen, der hver for sig tegner Frm. Aktk. 50,000 Kr.

Schaub & Co's Fabrikker. Akts. Bestyrelse: E J H Brønning og E E R Hoffmann, Kbhvn. (Direktør) samt Fabr. J P H Leube, Hamburg (formand). Forretningsf. H H Leube, Hamburg, Sagf. H Hvedstrup, Dir. N C Nielsen, Ebeltoft. Rentier A C Jensen, Silkeborg, Dir. P N Christensen, Kolding, og Dir. O C Hansen, Kjøge. Frm. tegnes af E J H Brønning, H Hvedstrup, N C Nielsen, A C Jensen, P N Christensen, E E R Hoffmann og O C Hansen, to i Foren., eller af en af disse i Foren. med enten J P H Leube eller H H Leube eller af en Direktør alene. Aktk. 550,000 Kr.

Spangsbjerg Brødre. Indeh. C P Spangsbjerg, der tegner Frm., og P C Spangsbjerg. Spangsbjerg Havebrugs-Forsegsstation, Akts. Bestyrelse: Gross. H Erksen (Formand), Husmd. O P Kristensen, Fuglsig, Gaardejerne P G Pedersen, Boldesager, A T Bruun, Gjesing, og J L K Hansen, V-Nebel, der i Foren. tegner Frm. Aktk. 95,000 Kr.

Spangsbjerg Møllers Kartoffelmølleri. Akts. Spangsbjerg pt. Esbjerg. Bestyrelse Gaardejerne R Jensen, Gjesing (Formand), L P H Gammeltoft, Høne, og K H Rehn, Tirsland, samt Gartner M H Møller, Esbjerg, Ingeniør M Thomsen, Kolding, Møller T T Hansen, Spangsbjerg, og Konsulent P Henneberg, Dollerupgaard, der to i Foren. tegner Frm. Aktk. 67,000 Kr.

Struer Mikkelsen. Akts. Bestyrelse: Fiskeeksportererne O Wilhelmson, A F Wilhelmson, Frederikshavn og C A Wilhelmson, Hellerup, der to i Foren. tegner Frm. Prøk.: F Jespersen i Foren. med et Bestyrelsesmedl. Aktk. 40,000 Kr.

Sydvestjysk Assuranceforretning ved Bach & Larsen. Indeh. J Larsen.

Sydvestjysk Vestreprosse, Den, Akts. Bestyrelse: Mejeribøst. M J R Jørgensen (Formand), Bogtrykker C Rosendahl, Folketingsmd. S Brorson, Faarp. Landstingsmd. G P Gregersen, Gjesing, Forstørelserne N K Hansen, Høne, S P Ernebjerg, V-Vedsted, P H Haahr, Tistrup, Gaardejerne J P Bjerrum, Jørnevad, C Hay, N-Nobel, A K Jensen, Spangsbjerg, P P Jensen, Markskjøl, R K Rasmussen, Skovlund, Sagf. N J Jøger, Konsul J Villemoes, Husmd. N S Nielsen, Føvling, samt Sogneraadformændene S C Sørensen, Øse, og J M Torkelsen, Tjørnørg. Forretningsudv.: de fom førstn. Frm. tegnes af Formanden i Foren. med et Bestyrelsesmedl. Aktk. 150,000 Kr.

Tambour S Olesen & Søn. Akts. Skrædderiering. Bestyrelse: Skræddermestrene C O Tambour og S N S Hygum, der i Foren. tegner Frm. Aktk. 1000 Kr.

Teglværkernes Salgskontor, Interessentskab. Bestyrelse: Fabr. C D J Lund (Formand), Forretningsf. C P Pedersen (Næstform.), og Forretningsf. J A Christensen, der i Foren. tegner Frm. Prøk.: P Pedersen i Foren. med C D J Lund eller C P Pedersen. Indskudt Kapital: 5000 Kr.

Thomsen A Lykke. Indeh. T A J Lykke Thomsen. Prøk.: T P Lykke Thomsen og H P T Lykke Thomsen.

Thomsen & Rasmussen. Indeh. J C Thomsen og T Rasmussen.

Truelsen, Søstrene. Indeh. Else J Truelsen, der tegner Frm., Kathrine Hedegaard, Kbhvn., og T Truelsen, Høring.

Tejluset ved J N Feddersen. Indeh. J N Feddersen.

Vaadtovtjeneriet & Damptrykingsanstalten ved Albert Nyholm. Indeh. A E Nyholm. Prøk.: L Jørgen.

Valsemøllen, Akts. Esbjerg. Bestyrelse: Gross. H Eriksen, Partikulier T C J Lindberg og Ekspektor C B Breinholt. Forretningsfører: Dir. C P Larsen. Frm. tegnes af Forretningsf. i Foren. med et Bestyrelsesmedl. eller af to Bestyrelsesmedl. i Foren. Aktk. 200,000 Kr.

Vesterhavsfiskeriet. Akts. Bestyrelse: Sejlmager H A Mathiasen (Formand), Børgm. O D Clausen, Købmand N P Sehested, Bankfuldm. N K Schack Andersen og Dir. M A Brogaard. Frm. tegnes af Formanden i Foren. med et andet Bestyrelsesmedl. Prøk.: Formanden i Foren. med Forretningsf. C Christiansen. Aktk. 400,000 Kr.

Vestjyllands Fiskeeksport ved A Nyholm. Indeh. A E Nyholm og C Bergensen.

Vikan ved A S Abrahamsen. Indeh. A S Abrahamsen.

Villomøes J. Indeh. J Villemoes.

**Fano.**

Areal 57 km<sup>2</sup>

**Dommer**, se u. Esbjerg.  
**Gaasværet** i Nordby (kommunalt), anl. 1907.

**Havnedybde** i Nordby Havn: 2,3 m.  
**Indbyggerantal** 1916: 2642 (1801: 2250; 1901: 2202), deraf Nordby 1734 (1901: 1767) og Sønderho 608 (1901: 750).

**Kgl. oktr. Søassurance-Komp.**  
 Repr. Kapl. J. Christiansen, Nordby.  
**Politimester**, se u. Esbjerg.  
**Vandværket** (kommunalt), anl. 1914—15.  
**Vejer og Møller** i Nordby: Postmester J. H. Eneé.

**Fjerritslev.**

(Lov, Ejendom, især arvet; et Mandsnavn, maaske Firer, Fjører).

**Dommer** i Øster og Vester Han | **Fjerritslev Bank**, Akts. Å 107.  
 Herredet: Ludvig Kofod. | **Indbyggerantal** 1916: 1103 (1901: 641).  
**Elektricitetsværket** (Andelselsk.) | **Politimester**, se u. Thisted.  
 anl. 1914.

Forretningsnavn og Adresse	Se Fagregistret under
Andersen H C, Nordby Å 53	Malermestre
Andreasen P A, Nordby	Snedkere
Andrup P C, Nordby	Smede
Badedirektionen Fano Vesterhavsbad Å 64, Stats Å 4	Bade- og Sommerhoteller
Beck J C, Nordby	Glarimestre
Beck S T, Nordby	Smede
Blichfeldt H, Flensborg Lager Å 30	
Bugge Ejnar, Nordby Å 26	Gartnere
Crome & Goldschmidt's Fabr.'s Udsalg Å 100	Manufakturhdl.
Dam Peder J, Nordby	Urmagere
Ende P L H, Nordby	Murermestre
Engsted N S, Sønderho	Bagere
Fano Krogaard, Nordby Å 52	Hoteller
Fano Materialhandel, N M Nielsen, Nordby Å 14	
Fano Navigationsskole, Nordby	Navigationsskoler
Fano-Posten, Nordby Å 94	Aviser
Fano Skibsværft, Akts., Nordby Å 3	Skibsbyggerier
Fano Spare- og Laanekasse, Nordby Å 6	Sparekasser
Handelsbankens Filialkontor, Nordby Å 19	Banker, Incasso
Hansen A, Nordby Å 85	Bagere
Hansen C Kragelund Købmd. Nordby Å 60	
Hansen H S, Nordby Å 90	Skomagere
Hansen H Svarrer Købmd. Nordby Å 28	
Hansen J N Boghdl. Nordby Å 87	Bogtrykkerier
Hestbek Poul U Købmd. Nordby Å 12	
Hjort Mikael, Nordby	Smede
Hotel Kongen af Danmark, ved Fano Nordsoed, Akts., Nordby Å 13, Stats Å 4	Bade- og Sommerhoteller
Jørgensen Martin P H, Nordby Å 20	Smede
Kromann's S M Fabrikker ved P Thøgersen, Sønderho	Kemiske Fabrikker
Kurhotellet, Fano Vesterhavsbad Å 35, Stats Å 4	Bade- og Sommerhoteller
Landmandsbanken Å 16	Banker (Nordby, Sønderho)
Larsen Johan, Nordby Å 75	Fiskehdl.
Lorentzen A, Sønderho	Bagere
Lorentzen J F Købmd. Sønderho	
Mathiasen H M, Nordby	Blikkenslagere
Missionskurstedet Fano Strand Å 54, Stats Å 5	Bade- og Sommerhoteller
Mortensen J Å 34	Møller
Møller C F, Nordby Å 27	Apotekere
Møller Apoteker C F & Co.'s kemiske Fabrik Nordby Å 61	Kem. Fabrikker
Nielsen H M Nordby	Manufakturhdl.
Nordly Tommerhandel, S Brinch Hansen Å 15	Trælast- og Tømmerhdl.
Olsen Martin, Nordby Å 32	Bagere
Pedersen Chr. Nordby Å 69	Bagere
Pedersen Chr. Købmd. Nordby	
Pedersen Niels, Nordby	Urmagere
Pedersen P Chr. Købmd. Nordby Å 59	
Riber A Købmd. Nordby	
Ries F, Nordby Å 41	Malermestre
Sønnichsen N Sønderho	Bagere
Sønnichsen P Købmd. Sønderho	
Svarrer S Købmd. Nordby Å 8	
Thing M N, Nordby Å 89	Malermestre
Thing N S, Nordby Å 63	Snedkere
Verner-Lassen, Nordby Å 6	Sagførere, Incasso
Vestjyllands Social-Demokrat Nordby Å 53	Aviser (Esbjerg)
Vestkysten, Fano Avis, Nordby Å 2	Aviser (Esbjerg)
Villumsen Peder Å 31	Gartnere
Winther Møller, Nordby Å 80	Skomagere

**Indregistrerede Firmaer.**

Fano Materialhandel ved N M Nielsen, Nordby. Indeh. N M Nielsen.  
 Fano Skibsværft, Akts., Nordby. Bestyrelse: Købmd. S B Hansen, Direktør O Lassen og Skibsbygm. J Nielsen, der to i Foren. tegner Frm. Prok: S B Hansen. Aktk. 80.000 Kr.  
 Fano Spare- og Laanekasse, Nordby. Bestyrelse: Mølleør J Mortensen, Sagf. R E Verner-Lassen, Skibsredør H A Mathiasen, Bogholder N Ankorsen og Styremand J C Jessen, der to i Foren. tegner Frm.  
 Hotel Kongen af Danmark ved Fano Nordsoed, Akts., Nordby. Bestyrelse: Skibsredørerne P N Harrebye og P N Winther, begge af Nordby, Arkitekt H Potors, Konsul C Breinholt, Møller T T Hansen og Købmd. J M Jørgensen, alle af Esbjerg, samt Konsul L D Lauritzen, Kbhvn., der i Foren. tegner Frm. Aktk. 100.000 Kr.  
 Kromann's S M Fabrikker, ved P Thøgersen, Sønderho. Indeh. P S Thøgersen. Møller Apoteker C F & Co.'s kemiske Fabrik, Nordby. Indeh. C F Møller og T Thue Nielsen.  
 Nordby Tommerhandel ved S Brinch Hansen. Indeh. S B Hansen.

Forretningsnavn og Adresse	Se Fagregistret under
Albrechtsen, P Købmd. Å 6	
Andelsbank, Den danske, A. m. b. A. Å 78	Banker, Incasso
Andersen S Farve- & Tapethdl. Å 15	
Andersen S Å 91	Skomagere
Andreasen C P Å 53	Bagere
Astra Å 3 & 52	Kemiske Fabrikker
Bak A S Å 93	Modeforr.
Baug C N Overretssagf. Å 111	Sagførere, Incasso
Bolvig J C Købmd. Å 8	
Brandt Ingvar Å 29	Isenkræmmere
Brøndum Chr. Å 103	Ejendomshdl.
Christensen Chr.	Skræddere
Christensen Ingv. Å 60	Trælast- og Tømmerhdl.
Christensen & Stefansen (R Jørgensen's Eff.) Å 26	Manufakturhdl.
Conradsen C P Å 37	Isenkræmmere
Crome & Goldschmidt's Fabr.'s Uds. Å 80	Manufakturhdl.
Dansk Beklædnings-Magasin, I P Mortensen Å 13	
Fjerritslev Afholdshotel Å 43	Hoteller
Fjerritslev Avis Å 72	Aviser
Fjerritslev Bank, Akts. Å 107	Banker, Incasso
Fjerritslev Bogtrykkeri Å 72	Bogtrykkerier
Fjerritslev Cementstøberi Å 20	Cementvarer
Fjerritslev Gæstgivergaard Å 7	Hoteller
Fjerritslev Kolonial- & Materialhdl., Th. Nørhøj Å 10	
Fjerritslev Mineralvandsfabrik, N Klitgaard Å 79	Mineralvande
Fredriksen F Købmd. Å 36	
Gregersen I P Å 90	Vognfabr. og -forhdl.
Han Herreders Sparekasse Å 11 b.	Sparekasser
Han Herreders Tømmerhandel, Akts. Å 4	Trælast- og Tømmerhdl.
Holm Chr.	Smede
Hornum N H Å 64	Blikkenslagere
Hviid C	Drejere
Hyldahl Charles Å 17	Malermestre
Høyer Jensenius Å 45	Modeforr.
Jensen Jens S.	Vognfabr. og -forhdl.
Jensen V K Å 77	Arkitekter, Tømmerm.
Jenssen-Trave V Å 66	Sagførere
Jepsen C.	Skræddere
Jerslev Aage (Vester Han Herreds Apotek) Å 3	Apotekere
Jespersen N Å 115	Bagere
Jørgensen J Aakjær Å 25	Snedkere
Jørgensen M Å 14	Jernstøberier, Maskin-fabr.
Kjeldsen C Sand Å 56	Sæbeudsalg
Kjær A Å 35	Bagere
Krogfelt Anders Å 20	Arkitekter
Larsen D	Sadelmagere
Larsen J P Å 82	Glarimestre
Lassen Rud. Å 11 a.	Sagførere, Incasso
Madsen C M Å 27	Gartnere
Madsen N Å 106	Møller
Manufaktur-Union ved Esberhardt Neve Å 24	Manufakturhdl.
Mortensen L P Å 65	Murermestre
Nielsen C	Urmagere
Nielsen's Johs. Møbelforr., Akts. Å 21	Snedkere
Nielsen Lauritz M Købmd. Å 30	
Nielsen M Å 9	Manufakturhdl.
Pedersen Chr. S Å 20	Murermestre
Pedersen S M Å 89	Urmagere
Poulsen N Købmd. Å 4	
Rabes Axel Å 58	Trikotagehdl.
Rendtorff Johanne Å 2	Boghdl.
Rokkedal L	Snedkere
Rødbrø C	Smede
Rødbrø C Pedersen Å 95	Maskinforhdl.
Rønn L Å 1	Sagførere, Incasso
Simonsen C Å 39	Cyklar, Automobileer
Simonsen Peter	Malermestre
Sonne's L Cykleforr., Akts. Å 69	Cyklar
Thomsen Th. P Å 50	Maskinforhandlere
Ægeksporten Fjerritslev, Henry Rahlf Å 40	Æg

**Indregistrerede Firmaer.**

Christensen & Stefansen (R Jørgensen's Eff.). Indeh. J V R E Christensen og P S Stefansen.  
 Fjerritslev Bank, Akts. Bestyrelse: Partikulier J C Haugaard, Dir. C Holm og Sagf. L C Rønn (Direktion), Partikulier L Jørgensen (Formand), Købmd. N Poulsen, Partikulier S A Jensen, Prop. P B Kjøgaard, Overgaard, Gaardejerne S A Sørensen, J M Jacobsen, Dromshavn, N C Christensen, Thorup Holme, A Kirkesgaard, Bejstrup, J Knudsen, V-Thorup, N M Korsbak, Gettrup, N C Vinther, Ketrup, og S C Franson, Hingelbjerg. Frm. tegnes af to Direktører i Foren. eller af en af disse i Foren. med Formanden samt af en Prokurist i Foren. med enten Formanden eller en Direktør. Prok.: M Nørgaard og V F F Munksgaard hver i Foren. med Formanden eller med en Direktør. Aktk. 200.000 Kr.

Han-Herredernes Aktio-Tømmerhandel, Aggersund n. S. Bestyrelse: Købmændene J L S Møller, J P Kold og T Lund, alle af Legster, Sagf. R Lassen, Fjerritslev, samt Købmd. P K Sørensen og Snedker N A Langgaard, begge af Aggersund, der 4 i Foren. tegner Frm. Til Køb, Salg eller Pantsættelse af fast Ejendom kræves dog hele Bestyrelsens Underskrift. Prot.: Forrettingsf. V Jacobsen, Aggersund, i Foren. med et Bestyrelsesmedl. Aktk. 56,000 Kr.

Han-Herredernes Sparokasse, Bestyrelse: Gaardejerne N Madsen, Klim (Normand), B Hasselbalch, Overgaard, N Jonson, Kollerup, O G Bris, Aggersborg-Thorp, J J Pedersen, Jarnslod, S K Nielsen, Vintholme, Chr. Oddershede, Arup, og J Vindt, samt Th. Gaardejer J P Jensen, Brovst, der lo i Foren. tegner Frm.

Manufaktur-Union ved Eborhardt, Nord. Indeh. F. Nove.

Nielsen's Johs. Møbelforretning, Akts. Bestyrelse: Snedker J T Nielsen (Forrettingsf.), der tegner Frm., og Købmd. J G Bolwig. Aktk. 1000 Kr.

Sonne's L. Cykleforretning, Akts. Forrettingsforen, Mekaniker L J Sonne tegner Frm. Aktk. 1000 Kr.

Æggesportion Fjerritslev, Henry Rahlf. Indeh. H E T Rahlf.

**Fredericia.**

(Frederik III anlagde Staden Frederikssønde og kaldte den 1664 Fredericia).

**Banken for Fredericia og Omegn**, oprettet 30. Maj 1896.

**Borgmester:** Redaktør Johs. Jensen, R.

**Danske Lloyd, Se- og Transportforsikrings-Akts.** Repr.: Mægler Julius Mortensen 87 & 464.

**Dommer** i Fredericia Købstad med Elbo, Brusk og Holmans Herreder: G Valentiner-Branth, R.

**Døvstumme Institut**, Det kgl., opr. idg. Lov af 22. Marts 1880, taget i Brug Aug. 1881. Talemotoden. I Forb. med Inst. er oprettet et Afhæsningskursus for Mennesker, der er bleve døde som voksne. Forstander: Dr. phil. G Forchhammer, R.

**Døvstummeskole**, Den kgl., opr. ved Lov af 29. Marts 1904. Talemotoden. Forstander: Cand.mag. Fritz Bech, R.

**Elektricitetsværket** (kommunalt) er anlagt 1906.

**Fødsfolket:**

- 10. Bataillon (af 9. Regiment), Chef: Oberstløjtn. J Rohleder, R. 12. Bat. (af 10. Regiment), Chef: Oberstløjtn. V H Bentzen, R.

**Gasværket** (kommunalt), anl. 1866.

**Haandværkerforeningen**, stiftet 6. Okt. 1849. Formand: Redaktør Borgmester Johs. Jensen, R.

**Handelsstandsforeningen**, stiftet 1866. Formand: Konsul Joh. Korch, R.

**Havnen.** Dybde indtil 7,5 m. Bolværkslængde i Handelshavnen 725 m. 2 Lodser (Lodser til Frederikshavn, Kieler Fjord, Helsingør). Kran til 8 Tons. Skibe paa indtil 250 Tons kan kølhale; Ophalerbedding for Skibe indtil 80 Tons. Maskinværksted. Træskibbyggeri. Havnespor paa begge Sider af Havnen. Rigelige Forraad. Vand gennem Slange ved Bolværket. Elektrisk Lys saavel i Land som til Brug ombord i Skibene. Paa det nye Havneareal kan store Pladser med direkte Sporbindelse faas til Leje til industrielle Foretagender. Havneudvalgets Formand: Borgmesteren. Havneingeniør: W N Bardram. Havnefoged: P M Schmidt 168.

**Indbyggerantal** 1916: 15,206 (1801: 3,474; 1901: 12,714).

**Kommunebogholder:** J Pedersen.

**Kgl. oktr. alm. Brandassurance-kompagni**, Det, for Varer og Effekter. Repr.: Mægler W Brøchner-Mortensen 87 & 464.

**Kgl. oktr. Søassurance-Komp.** Repr. Telegrafist Aug. Suhr 165.

**Konsuler:** Konsularagent J Gerlach (Frankrig), Vicekonsulerne . . . . . (Frankrig), J L Korch, R. (Norge), L Pearl Cross og Christian Loehr, R. (Storbritannien og Irland), Christian Loehr, R. (Sverige), Consul C W Loehr (Tyskland).

**Købestævne, Dansk.** Kontor i Købestævnbygningen, Kontortid 9-6 410.

Formand: Guldsmedemester P I Diederichsen, R. 88.

Kasserer: Fabrikant L H Schyft, R. 222.

Sekretær: Chr. O Jørgensen.

Afholder Foraarsstævne i April, Sommerstævne første Uge i August, udelukkende for danske Frembringelser.

Prospekt & Planer udleveres fra Kontoret.

Indmeldelse maa ske 3 Maaned forinden Stævnerne.

**Købstadrettigheder** første Gang stadfæstet 1650.

**Landsoldaten**, ved Frøstens Port, modellert af H V Bissen, afsløret 6. Juli 1858.

**Politimester** i Fredericia Købstad samt Elbo, Brusk og Holmans Herreder: J Simonsen.

**Skatteinspektør** og Kommunekasserer: K Kjærgaard 210.

**Skattemyndighedernes Vurdering:** Ejendomsskyld: 22,7 Mill. Kr.; Formue: 22,1 Mill. Kr.; Indkomst: 9,9 Mill. Kr.

**Skatteprocent** 1919—20: . . (Ligningsprocent 8,5).

**Spare- og Laanekasse**, Fredericia Bys og Omegns, st. 16. Sept. 1851.

**Stadsingeniør**, Bygnings- og Brandinspektør: W Bardram.

**Statsbanerne:** 4. Trafiksektion, 7. Banesektion og 2. Maskinsektionens Kontorer. Nærmere, se i Afd. II, Artiklen Statsbaner.

**Teatret**, Akts., Prinsesseg. 27, er opf. 1883.

**Vandværket** (kommunalt), anl. 1890—91.

**Vejer, Maaler og Vragter:** W Brøchner-Mortensen.

Forretningsnavn og Adresse	Se Fagregistret under
Bambus-Senge- og Møbelfabrik, P N Gording 430.	Bambusmøbler
<b>BANKEN FOR FREDERICIA OG OMEGN, AKTS.</b> 1933 & 700 Kontortid 9 <sup>1</sup> / <sub>2</sub> —12 <sup>1</sup> / <sub>2</sub> og 2—4, Lørdag 9 <sup>1</sup> / <sub>2</sub> —12 <sup>1</sup> / <sub>2</sub> Telegramadr. „Hanedelbank“	Banker, Incasso Urnagere
Bastiansen S 227	
Bendixsen B Købmd. 224	
Bertelsen, Anth. 459	Gartnerne, Blomsterhdl. Agentur- og Kommissionsf. Arkitekter
Bie Peter 161	
Billund B 27	
Bloch & Andresen, Nordisk Tekstil Aktieselskab 56, Stats 2.	Bomuldsvæverier (Kbhvn.) Blomsterhandlere Snedkere
Blomsterforretningen Iris 159	
Blond I A 339	
Boalth's P teknisk-kemiske Fabrik, Akts. 33	Kemiske Fabrikker { Klude, Jern en gr., Vildtskind { Klude, Ben, Jern, gl., Metaller, gl., Gummi, gl., Heste-, Ko- og Svinehaar Snedkere
Borgstrøm Edv. 607	
Broe's P Eftf. Købmd. 18	
Brunhøj J Jensen 438	
Bruun P Købmd. 11	
Brens H 741	Urnagere
Bøttern J R 388	Blikkenslagere
Central-Reklamen ved Alf. Hermansen 570	Announcebur., Reklamebur.
Christensen's Carl J Eftf., Otto H Christensen 16	Manufakturhdl. Skomagere
Christensen Chr. 684	Tempermestre
Christensen J 322	Announcebureauer
Christensen Jac. 752	Malermestre
Christensen M.	Sadelmagere
Christensen N Chr. 347	{ Entreprenører, Jernbetonkonstr. Glarimestre Vindhdl. Galvanisering Trikotagehdl.
Christensen & Pedersen 745	
Christensen Spindler 742	
Christoffersen's Martin Enke 42	
Clausen J A 603	
Clausen M 215	
<b>COHR'S CARL M SØLVVAREFABRIKER, AKTS.</b> 83, Stats 17 Telegramadr. „Sølvcohr“	Sølvvarefabrikker
Cykleforretningen Svalen ved Johs. Madsen 452	Cykler
Dalgaard N 395	Bagere
Dambæk G 24	Boghdl.
<b>DANSK GÆR-CENTRAL</b> 10 & 446 Telegramadr. „Gærcentral“	Gær
<b>DANSK MASKININDUSTRI-AKTS.</b> 456, & 756, Stats 19 Telegramadr. „Dama“	{ Maskinfabr., Landbrugs-mask., Inv. til Kaffeuds- og Kaffebr., Art. f. K. a-belfabr. { Maskinforhdl., Landbrugs-mask.
Dansk Maskinoplæg, Akts. 365	
<b>DANSK SPRIT-CENTRAL</b> 10 & 446 Telegramadr. „Spritcentral“	Akvavit, Brændevin, Spirit Blodfoder, Melassefoder
Danske Blodmøller, De, Akts. 84, Stats 10	Sprit
<b>DANSKE SPRITFABRIKKER, DE, AKTS.</b> 10 & 446 Telegramadr. „Sprit“	Bagere Malermestre Manufakturhdl.
Deleuran Carl J	
Deleuran H	
Deleuran Louis.	
Devantier M Købmd. 647	Bagere
Devantier P 774	Sølvvarefabr., Guldsmede Trikotagehdl. Manufakturhdl. Tempermestre Bagere
Diederichsen P J 88	Møllebyggere
Dinsen Jens 305	{ Stæbegods, Bygningsart., Kolonial, Mel en gros
Dons Johan 163	
Dufresne C F	
Dupont J.	
Dupont Th. 334	
Duus Fritz Akts., 8 & 558	Tobakker og Cigarer Assuranceforr.
Duus Fritz jun. Købmd. 385	{ Børstetrefabr., Børstenbindere, Art. for
Ebling W 104	
Ebling W jun. 104 & 366	
Eg M & Søn 677	
Engelsk Beklædningsmagasin ved Laurits M Rasmussen 354	Herreekviperingshdl. Kem. Fabrikker (Kbhvn.) Modeforr.
Eriksen's I C kem. Fabrikker, Akts. 253	Fisk en gros
Ewald Nancy 414	{ Brandfors., Indbrudsfors., Cykleassurance, Ansvarsfors., Glasfors., Sygefors., Ulykkesfors., Automobilfors., Driftstabsfors., Huslejerfors., Kautionsfors., Ran- og Røverifors., Stormskadefors., Vandskadefors., Hestefors., Kreaturfors.
Fiskernes Andelsforr. 753	

**FORSIKRINGS-AKTIESELSKABET DANNEVIRKE** 428 & 738

Fredericia Automobil- & Motor-Værksted ved P Nielsen 262

Fredericia Avis, Akts. 65 & 865

Fredericia Avis's Bogtrykkeri 65 & 865

Fredericia Badeanstalt

Automobilreparation  
Aviser  
Bogtrykkerier  
Badeanstalter

Forretningsnavn og Adresse	Se Fagregistret under
Afholdshotel og Højskolehjem 211	Hoteller
Aggerbech Ivan 245 & 78	Kolonial en gros, Sennep
Ahrendtsen A 248	Bagere
Ahrendtsen I M 212	Bagere
Andersen A 389	Murermestre
Andersen A 308	Guldsmede
Andersen A G Trævarehdl. 639	
Andersen Axel Købmd. 241	
Andersen I C	Snedkere
Andersen Jens 243	Papir en gros
Andersen P 685	Snedkere
Andersen Th. 574	Baadebyggerier
Andersen Th. 312	Murermestr.
Andreasen J 473	Fiskehandlere
Antonsen H	Snedkere
Arbejdernes Aktiebageri, Akts. 602	Bagere
Ballin's M J Sønner, Akts. Udsalg 319, Garveriet 164	Læderhdl., Garverier



**Fanø.**

Areal 57 km<sup>2</sup>  
**Dommer**, se u. Esbjerg.  
**Gasværket** i Nordby (kommunalt), anl. 1907.  
**Havnedybde** i Nordby Havn: 2,5 m.  
**Indbyggerantal** 1916: 2642 (1801: 2250; 1901: 3202), deraf Nordby 1784 (1901: 1767) og Sønderho 608 (1901: 750).

**Kgl. oktr. Soassurance-Komp.**  
 Repr. Kapt. J. Christiansen, Nordby.  
**Politimester**, se u. Esbjerg.  
**Vandværket** (kommunalt), anl. 1914—15.  
**Vejer og Maaler** i Nordby: Postmester J. H. Enné.

Forretningsnavn og Adresse	Se Fagregistret under
Andersen H C, Nordby 53	Malermestre
Andreasen P A, Nordby	Snedkere
Andrup P C, Nordby	Smede
Badedirektionen Fanø Vesterhavsbad 64, Stats 4	Bade- og Sommerhoteller
Beck J C, Nordby	Glarimestre
Beck S T, Nordby	Smede
Blichfeldt H, Flensborg Lager 30	
Bugge Ejnar, Nordby 26	Gartnere
Crome & Goldschmidt's Fabr.'s Udsalg 100	Manufakturhdl.
Dam Peder J, Nordby	Urmagere
Ende P L H, Nordby	Murermestre
Engsted N S, Sønderho	Bagere
Fanø Krogaard, Nordby 52	Hoteller
Fanø Materialhandel, N M Nielsen, Nordby 14	
Fanø Navigationsskole, Nordby	Navigationsskoler
Fanø-Posten, Nordby 94	Aviser
Fanø Skibsværft, Akts., Nordby 3	Skibsbyggerier
Fanø Spare- og Laanekasse, Nordby 6	Sparekasser
Handelsbankens Filialkontor, Nordby 19	Banker, Incasso
Hansen A, Nordby 85	Bagere
Hansen C Kragelund Købmd. Nordby 60	
Hansen H S, Nordby 90	Skomagere
Hansen H Svarrer Købmd. Nordby 28	
Hansen J N Boghdl. Nordby 87	Bogtrykkerier
Hestbek Poul U Købmd. Nordby 12	
Hjort Mikael, Nordby	Smede
Hotel Kongen af Danmark, ved Fanø Nordsebad, Akts., Nordby 13, Stats 4	Bade- og Sommerhoteller
Jørgensen Martin P H, Nordby 20	Smede
Kromann's S M Fabrikker ved P Thøgersen, Sønderho	Kemiske Fabrikker
Kurhotellet, Fanø Vesterhavsbad 35, Stats 4	Bade- og Sommerhoteller
Landmandsbanken 16	Banker (Nordby, Sønderho)
Larsen Johan, Nordby 75	Fiskehdl.
Lorentzen A, Sønderho	Bagere
Lorentzen J F Købmd. Sønderho	
Mathiasen H M, Nordby	Blikkenslagere
Missionskurstedet Fanø Strand 54, Stats 5	Bade- og Sommerhoteller
Mortensen J 34	Møller
Møller C F, Nordby 27	Apotekere
Møller Apoteker C F & Co.'s kemiske Fabrik Nordby 61	Kem. Fabrikker
Nielsen H M, Nordby	Manufakturhdl.
Nordby Tømmerhandel, S Brinch Hansen 15	Trælast- og Tømmerhdl.
Olsen Martin, Nordby 32	Bagere
Pedersen Chr. Nordby 69	Bagere
Pedersen Chr. Købmd. Nordby	
Pedersen Niels, Nordby	Urmagere
Pedersen P Chr. Købmd. Nordby 59	
Riber A Købmd. Nordby	
Ries F, Nordby 41	Malermestre
Sonnichsen N Sønderho	Bagere
Sonnichsen P Købmd. Sønderho	
Svarrer S Købmd. Nordby 8	
Thing M N, Nordby 89	Malermestre
Thing N S, Nordby 63	Snedkere
Verner-Lassen, Nordby 6	Sagførere, Incasso
Vestjyllands Social-Demokrat Nordby 53	Aviser (Esbjerg)
Vestkysten, Fanø Avis, Nordby 2	Aviser (Esbjerg)
Villumsen Peder 31	Gartnere
Winther Møller, Nordby 80	Skomagere

**Indregistrerede Firmaer.**

Fanø Materialhandel ved N M Nielsen, Nordby. Indeh. N M Nielsen.  
 Fanø Skibsværft, Akts., Nordby. Bestyrelse: Købmd. S B Hansen, Direktør O Lassen og Skibsbygm. J Nielsen, der to i Foron. tegner Frm. Prok. S B Hansen. Aktk. 80.000 Kr.  
 Fanø Spare- og Laanekasse, Nordby. Bestyrelse: Møllejer J Mortensen, Sagf. R E Verner-Lassen, Skibsroder H A Mathiasen, Bogholder N Ankersen og Styrmænd J C Jessen, der to i Foron. tegner Frm.  
 Hotel Kongen af Danmark ved Fanø Nordsebad, Akts., Nordby. Bestyrelse: Skibsroderne P N Harbye og P N Winther, begge af Nordby, Arkitekt H Peters, Konsul C Breinholt, Møller T T Hansen og Købmd. J M Jørgensen, alle af Esbjerg, samt Konsul L D Lauritzen, Kbhvn., der i Foron. tegner Frm. Aktk. 100.000 Kr.  
 Kromann's S M Fabrikker, ved P Thøgersen, Sønderho. Indeh. P S Thøgersen. Møller Apoteker C F & Co.'s kemiske Fabrik, Nordby. Indeh. C F Møller og T Thue Nielsen.  
 Nordby Tømmerhandel ved S Brinch Hansen. Indeh. S B Hansen.

**Fjerritslev.**

(Lov, Ejendom, især arvet; et Mandsnavn, maasko Firer, Fjerer).

**Dommer** i Øster og Vester Han Herreder: Ludvig Kofod.  
**Elektricitetsværket** (Andelselsk.) anl. 1914.  
**Fjerritslev Bank, Akts.** 107.  
**Indbyggerantal** 1916: 1103 (1901: 641).  
**Politimester**, se u. Thisted.

Forretningsnavn og Adresse	Se Fagregistret under
Albrechtsen, P Købmd. 6	Banker, Incasso
Andelsbank, Den danske, A. m. b. A. 78	Banker, Incasso
Andersen S Farve- & Tapethdl. 15	Skomagere
Andersen S 94	Bagere
Andreasen C P 53	Kemiske Fabrikker
Astra 3 & 52	Modeforr.
Bak A S 93	Sagførere, Incasso
Bang C N Overretssagf. 111	
Bolvig J C Købmd. 8	Isenkræmmere
Brandt Ingvar 29	Ejendomshdl.
Brøndum Chr. 103	Skreddere
Christensen Chr.	Trælast- og Tømmerhdl.
Christensen Ingv. 60	
Christensen & Stefansen (R Jørgensen's Eff.) 26	Manufakturhdl.
Conradsen C P 37	Isenkræmmere
Crome & Goldschmidt's Fabr.'s Uds. 80	Manufakturhdl.
Dansk Beklædnings-Magasin, P Mortensen 13	
Fjerritslev Atholdshotel 43	Hoteller
Fjerritslev Avis 72	Aviser
Fjerritslev Bank, Akts. 107	Banker, Incasso
Fjerritslev Bogtrykkeri 72	Bogtrykkerier
Fjerritslev Cementstøberi 20	Cementvarer
Fjerritslev Gæstgivergaard 7	Hoteller
Fjerritslev Kolonial- & Materialhdl., Th. Nørhøj 10	
Fjerritslev Mineralvandsfabrik, N Klitgaard 79	Mineralvande
Frederiksen F Købmd. 36	
Gregersen I P 90	Vognfabr. og -forhdl.
Han Herreders Sparekasse 11 b	Sparekasser
Han Herreders Tømmerhandel, Akts. 4	Trælast- og Tømmerhdl.
Holm Chr.	Smede
Hornum N H 64	Blikkenslagere
Hviid C	Drejere
Hydahl Charles 17	Malermestre
Høyer Jensenius 45	Modeforr.
Jensen Jens S.	Vognfabr. og -forhdl.
Jensen V K 77	Arkitekter, Tømmerm.
Jensen-Trave V 66	Sagførere
Jepsen C.	Skreddere
Jerslev Aage (Vester Han Herreds Apotek) 3	Apotekere
Jespersen N 115	Bagere
Jørgensen J Aakjær 25	Snedkere
Jørgensen M 14	Jernstøberier, Maskin-fabr.
Kjeldsen C Sand 56	Sæbeudsalg
Kjær A 35	Bagere
Krogfelt Anders 20	Arkitekter
Larsen D	Sadelmagere
Larsen J P 82	Glarimestre
Lassen Rud. 11 a	Sagførere, Incasso
Madsen C M 27	Gartnere
Madsen N 106	Møller
Manufaktur-Union ved Eberhardt Neve 24	Manufakturhdl.
Mortensen L P 65	Murermestre
Nielsen C	Urmagere
Nielsen's Johs. Møbellforr., Akts. 21	Snedkere
Nielsen Lauritz M Købmd. 30	
Nielsen M 9	Manufakturhdl.
Pedersen Chr. S 20	Murermestre
Pedersen S M 89	Urmagere
Poulsen N Købmd. 4	
Rabes Axel 58	Trikotagehdl.
Rendtorff Johanne 2	Boghdl.
Rokkedal L	Snedkere
Rødbrø C	Smede
Rødbrø C Pedersen 95	Maskinforhdl.
Rønn L 1	Sagførere, Incasso
Simonsen C 39	Cyklar, Automobileer
Simonsen Peter	Malermestre
Sonne's L Cykleforr., Akts. 69	Cyklar
Thomsen Th. P 50	Maskinforhandlere
Ægeksperten Fjerritslev, Henry Rahlf 40	Æg

**Indregistrerede Firmaer.**

Christensen & Stefansen (R Jørgensen's Eff.). Indeh. J V R E Christensen og P S Stefansen.  
 Fjerritslev Bank, Akts. Bestyrelse: Partikulier J C Haugaard, Dir. C Holm og Sagf. L C Rønn (Direktion), Partikulier I Jørgensen (Formand), Købmd. N Poulsen, Partikulier S A Jensen, Prop. P B Kjøgaard, Overgaard, Gaardejerne S A Sørensen, J M Jacobsen, Dromshave, N C Christensen, Thorup Holme, A Kirksgaard, Bejstrup, J Knudsen, V-Thorup, N M Korsbak, Gettrup, N C Winther, Ketrup, og S C Franson, Hingelbjerg. Frm. tegnes af to Direktører i Foron. eller af en af disse i Foron. med Formanden samt af en Prokurist i Foron. med enten Formanden eller en Direktør. Prok. M Nørgaard og V F F Munksgaard hver i Foron. med Formanden eller med en Direktør. Aktk. 200.000 Kr.



Han-Herredernes Aktie-Temmerhandel, Aggersund n. S. Bestyrelse: Købmændene J L S Møller, J P Kold og T Lund, alle af Løgstør, Sagf. R Lassen, Fjerritslev, samt Købmd. P K Sørensen og Snedker N A Langgaard, begge af Aggersund, der 4 i Foren. tegner Frm. Til Køb, Salg eller Pantsættelse af fast Ejendom kræves dog hele Bestyrelsens Underskrift. Profk. Forretningst. V Jacobsen, Aggersund, i Foren. med et Bestyrelsesmedl. Aktk. 56.000 Kr.  
 Han-Herreders Sparekasse. Bestyrelse: Gaardejerne N Madsen, Klim (Formand), B Hasselbalch, Overgaard, N Jonson, Kollerup, C K Brix, Aggersborg-Thorup, J J Podersen, Jarntod, S K Nielsen, Vust Høima, Chr. Oddershode, Arup, og J Vvust samt fh. Gaardejer J P Jensen, Brovst, der to i Foren. tegner Frm. Manufaktur-Union ved Eberhardt Neve. Indeh. E Neve.  
 Nielsen's Johs. Mobeltorthing, Aktk. Bestyrelse: Snedker J T Nielsen (Forretningst.), der tegner Frm., og Købmd. J C Bolwig. Aktk. 1000 Kr.  
 Sonne's L Cykleforretning, Aktk. Forretningst. Mekaniker L J Sonne tegner Frm. Aktk. 1000 Kr.  
 Ægeksportion Fjerritslev, Henry Rahlff. Indeh. H E T Rahlff.

**Fredericia.**

(Frederik III anlagde Staden Frederikssøde og kaldte den 1604 Fredericia).

**Banken for Fredericia og Omegn**, oprettet 30. Maj 1896.  
**Borgmester:** Redaktor Johs. Jensen, R.  
**Danske Lloyd, Sø- og Transportforsikrings-Akts.** Repr.: Mægler Julius Mortensen 87 & 464.  
**Dommer** i Fredericia Købstad med Elbo, Brusk og Holmans Herroder: G Valentiner-Branth, R.  
**Døvstumme Institut**, Det kgl., opr. iflg. Lov af 22. Marts 1880, taget i Brug Aug. 1881. Talemotoden. I Forb. med Inst. er oprettet et Afhæsningskursus for Mennesker, der er bleve døde som voksne. Forstander: Dr. phil. G Forchhammer, R.  
**Døvstummeskole**, Den kgl., opr. ved Lov af 29. Marts 1904. Talemotoden. Forstander: Cand. mag. Fritz Bech, R.  
**Elektricitetsværket** (kommunalt) er anlagt 1906.  
**Fodfolket:**  
 10. Bataillon (af 9. Regiment), Chef: Oberstløjtn. J Rohleder, R. 12. Bat. (af 10. Regiment), Chef: Oberstløjtn. V H Benzien, R.  
**Gasværket** (kommunalt), anl. 1866.  
**Haandværkerforeningen**, stiftet 6. Okt. 1849. Formand: Redaktør Borgmester Johs. Jensen, R.  
**Handelsstandsforeningen**, stiftet 1866. Formand: Konsul Joh. Korch, R.  
**Havnen**. Dybde indtil 7,5 m. Bolværkslængde i Handelshavnen 725 m. 2 Lodser til Frederikshavn, Kieler Fjord, Helsingør. Kran til 8 Tons. Skibe paa indtil 250 Tons kan kølhale; Ophalderbedding for Skibe indtil 80 Tons. Maskinværksted. Træskibbyggeri. Havnespor paa begge Sider af Havnen. Rigelige Forraad. Vand gennem Slange ved Bolværket. Elektrisk Lys saavel i Land som til Brug ombord i Skibene.  
 Paa det nye Havneareal kan store Pladser med direkte Sporforbindelse faas til Leje til industrielle Foretagender.  
 Havneudvalgets Formand: Borgmesteren. Havneingeniør: W N Bardram. Havnefoged: P M Schmidt 168.  
**Indbyggerantal** 1916: 15.206 (1801: 3.474; 1901: 12.714).

**Kommunalebogholder:** J Pedersen.  
**Kgl. oktr. alm. Brandassurancekompagni**, Det, for Varer og Effekter. Repr.: Mægler W Brøchner-Mortensen 87 & 464.  
**Kgl. oktr. Søassurance-Komp.** Repr. Telegrafist Aug. Suhr 165.  
**Konsuler:** Konsularagent J Gerlach (Frankrig), Vicekonsulerne . . . . . (Frankrig), J L Korch, R. (Norge), L Pearl Cross og Christian Loehr, R. (Storbritannien og Irland), Christian Loehr, R. (Sverige), Konsul C W Lochr (Tyskland).  
**Købstævne, Dansk.** Kontor i Købstævnbygningen, Kontortid 9-6 410.  
 Formand: Guldsmedemester P I Diederichsen, R. 88.  
 Kasserer: Fabrikant L H Schyfft, R. 222.  
 Sekretær: Chr. O Jørgensen.  
 Afholder Foraarsstævne i April, Sommerstævne første Uge i August, udelukkende for danske Frembringelser.  
 Prospekt & Planer udleveres fra Kontoret.  
 Indmeldelse maa ske 3 Maanedre forinden Stævnerne.  
**Købstadrettigheder** første Gang stadfæstet 1650.  
**Landsoldaten**, ved Prinsens Port, modelleret af H V Bissen, afsløret 6. Juli 1858.  
**Polltimester** i Fredericia Købstad samt Elbo, Brusk og Holmans Herroder: J Simonsen.  
**Skatteinspektør** og Kommunekasserer: K Kjærgaard 210.  
**Skattemyndighedernes Vurdering:** Ejendomsskyld: 22,7 Mill. Kr.; Formue: 22,1 Mill. Kr.; Indkomst: 9,9 Mill. Kr.  
**Skatteprocent** 1919—20: . . . (Ligningsprocent 8,6).  
**Spare- og Laanekasse**, Fredericia • Bys og Omegns, st. 16. Sept. 1851.  
**Stadsingeniør**, Bygnings- og Brandinspektør: W Bardram.  
**Statsbanerne:** 4. Trafiksektions, 7. Banesektions og 2. Maskinsektions Kontorer. Nærmere, se i Afd. II, Artiklen Statsbaner.  
**Teatret**, Aktk., Prinsesseg. 27, er opf. 1883.  
**Vandværket** (kommunalt), anl. 1890—91.  
**Vejer, Maaler og Vrajer** W Brøchner-Mortensen.

**Forretningsnavn og Adresse** **Se Fagregistret under**

Bambus-Senge- og Møbelfabrik, P N Gording 430. **Bambusmøbler**

**BANKEN FOR FREDERICIA OG OMEGN, AKTS.** 133 & 700 Kontortid 9<sup>1</sup>/<sub>2</sub>—12<sup>1</sup>/<sub>2</sub> og 2—4, Lørdag 9<sup>1</sup>/<sub>2</sub>—12<sup>1</sup>/<sub>2</sub> Telegramadr. „Handelsbank“ **Banker, Incasso Urmagere**

Bastiansen S 227 **Gartnere, Blomsterhdl. Agentur- og Kommissionsf. Arkitekter**

Bendixtsen B Købmd. 224

Bertelsen, Anth. 459

Bie Peter 161

Billund B 27

Bloch & Andresen, Nordisk Tekstil Aktieselskab 56, Stats 2. **Bomuldsvæverier (Kbhvn.) Blomsterhandlere Snedkere**

Blomsterforretningen Iris 159

Blond I A 339

Boalth's P teknisk-kemiske Fabrik, Aktk. 33

Borgstrøm Edv. 607 **Kemiske Fabrikker Klude, Jern en gr., Vildtskind Klude, Ben, Jern, gl., Metaller, gl., Gummi, gl., Heste-, Ko- og Svinehaar Snedkere**

Brøe's P Efft. Købmd. 18

Brunhøj J Jensen 438

Braun P Købmd. 11

Brens H 741 **Urmagere Blikkenslagere Annoncebur., Reklamebur.**

Bøttern J R 388

Central-Reklamen ved Alfr. Hermannsen 570

Christensen's Carl J Efft., Otto H Christensen 16 **Manufakturhdl. Skomagere Tømrermestre Annoncebureauer Malermestre Sadelmagere Entreprenører, Jernbetonkonstr. Glarmestre Vinhdl. Galvanisering Trikotagehdl.**

Christensen Chr. 684

Christensen J 322

Christensen Jac. 752

Christensen M.

Christensen N Chr. 347

Christensen & Pedersen 745

Christensen Spindler 742

Christoffersen's Martin Enke 42

Clausen J A 603

Clausen M 215

**COHR'S CARL M SØLVVAREFABRIKER, AKTS.** 83, Stats 17 Telegramadr. „Selvcohr“ **Sølvvarefabrikker**

Cykleforretningen Svalen ved Johs. Madsen 452 **Cykler Bagere Boghdl.**

Dalgaard N 395

Dambæk G 24

**DANSK GÆR-CENTRAL** 10 & 446 Telegramadr. „Gærcentral“ **Gær Maskinfabr., Landbrugsmask., Inv. til Kaffeuds. og Kaffebr., Art. f. K. a. belfabr. Maskinforhdl., Landbrugsmask.**

**DANSK MASKININDUSTRI-AKTS.** 456, & 756, Stats 19 Telegramadr. „Dama“

Dansk Maskinoplag, Aktk. 365 **Akvavit, Brændevin, Sprit Blodfoder, Melassefoder**

**DANSK SPRIT-CENTRAL** 10 & 446 Telegramadr. „Spritcentral“ **Sprit Bagere Malermestre Manufakturhdl.**

Danske Blodmøller, De, Aktk. 84, Stats 10

**DANSKE SPRITFABRIKKER, DE, AKTS.** 10 & 446 Telegramadr. „Sprit“ **Bagere Selvarefabr., Guldsmede Trikotagehdl. Manufakturhdl. Tømrermestre Bagere Møllebyggere Støbehogs, Bygningsart., Kolonial, Mel en grös**

Deleuran Carl J

Deleuran H

Deleuran Louis.

Devantier M Købmd. 647

Devantier P 774

Diederichsen P J 88

Dinsen Jens 305

Dons Johan 163

Dufresne C F

Dupont J.

Dupont Th. 334

Duus Fritz Akts., 8 & 558

Duus Fritz jun. Købmd. 385

Ebling W 104

Ebling W jun. 104 & 366

Eg M & Søn 677

Engelsk Beklædningsmagasin ved Laurits M Rasmussen 354

Eriksen's I C kem. Fabrikker, Aktk. 253

Ewald Nancy 414

Fiskernes Andelsforr. 753 **Tobakker og Cigarer Assuranceforr. Børstetrefabr., Børstebindere, Art. for Herreekviperingshdl. Kem. Fabrikker (Kbhvn.) Modeforr. Fisk en gros Brandfors., Indbrudsfors., Cykleassurance, Ansvarsfors., Glasfors., Sygefors., Ulykkesfors., Automobilfors., Driftstabsfors. Huslejefors., Kautionsfors., Ran- og Røverfors., Stormskadefors., Vandskadefors., Hestefors., Kreaturfors.**

Forretningsnavn og Adresse	Se Fagregistret under
Afholdshotel og Højskolehjem 211	Hoteller
Aggerbech Ivan 245 & 78	Kolonial en gros, Sennep
Ahrendtsen A 248	Bagere
Ahrendtsen I M 212	Bagere
Andersen A 389	Murermestre
Andersen A 308	Guldsmede
Andersen A G Trævarehdl. 639	
Andersen Axel Købmd. 241	
Andersen I C.	Snedkere
Andersen Jens 243	Papir en gros
Andersen P 685	Snedkere
Andersen Th. 574	Baadebyggerier
Andersen Th. 312	Murermestr
Andreassen J 473	Fiskehandlere
Antonsen H.	Snedkere
Arbejdernes Aktiebageri, Aktk. 602	Bagere
Ballin's M J Sønner, Aktk. Udsalg 319, Garveriet 164.	Læderhdl., Garverier

**FORSIKRINGS-AKTIESELSKABET DANNEVIRKE** 428 & 738

Fredericia Automobil- & Motor-Værksted ved P Nielsen 262 **Automobilreparation**

Fredericia Avis, Aktk. 65 & 865 **Aviser**

Fredericia Avis's Bogtrykkeri 65 & 865 **Bogtrykkerier**

Fredericia Badeanstalt **Badeanstalter**

Forretningsnavn og Adresse	Se Fagregistret under	Forretningsnavn og Adresse	Se Fagregistret under
Fredericia Brødfabrik, Akts. . . . .	Brødfabrikker	Jensen J Købmd. 384	
Fredericia Bys og Omegns Spare- og Laanekasse 291 . . . . .	Sparekasser	Jensen J A 116 . . . . .	Sagførere
Fredericia Centraltrykkeri, Johs. Madsen & Co. 333 . . . . .	Bogtrykkerier, Clichéer	Jensen J Bartholin 353 . . . . .	Malermestre
Fredericia Dagblad 94 . . . . .	Aviser	Jensen J N . . . . .	Sadelmestre
Fredericia Dampvaskeri, M Brodersen 149	Vaskerier	Jensen & Jokumsen 158 . . . . .	Murermestre
Fredericia Farve- og Lakternisfabrik. . . . .	Farvefabrikker	Jensen K E 733 . . . . .	Bagere
Fredericia Kioskselskab, Akts. . . . .	Kiosker	Jensen Osvald Blomsterhdl. 12	
Fredericia Klædeskofabrik 417 . . . . .	Klædeskofabrikker	Jensen P 484 . . . . .	Bødkere
Fredericia Kolonial- og Foderstofforr. 72	Korn	Jensen P Hestbek 162 . . . . .	Boghdl.
Fredericia Kolonialforretning engros, Akts. 49 . . . . .	Kolonial	Jensen Th. 220 . . . . .	Bagere
Fredericia Lampeskærmefabrik, Akts. 346	Lampeskærme	Jensen Wald. . . . .	Bagere
Fredericia Nattevagt, II P Ilansen 635.	Nattevagt	Jepsen V & L Møller 691 . . . . .	Malermestre
Fredericia med Oplands Vejviser, Fredericia Centraltrykkeri 333 . . . . .	Vejvisere	Jernbanehotellet 55 . . . . .	Hoteller
Fredericia Ostelager en gros, JPHansen 229	{Ostefabr. og Oste en gros, Fløde en gros	Jespersen J 196 . . . . .	{Arkitekter, Mejerianl. og Mejerimask., Slagterianl. Garverianl.
Fredericia Polstermøbelfabrik, Akts. 347	Møbler en gros	Johansen F & Son 523 . . . . .	Møbler en gros
Fredericia Privatbank, Akts. 900	Banker	Johansen V 189 . . . . .	Sagførere
Fredericia skibsprovianteringshdl. ved Østergaard & Frederiksen 567 . . . . .	Skibsprovianteringsforr.	Jydsk Varebørs, Akts. 485 . . . . .	Møbeludsalg
Fredericia Smede- & Maskinværksted, M Th. Madsen, Akts. . . . .	Værktøj	Jørgensen Carl 375 . . . . .	Skomagere
Fredericia Social-Demokrat 71 & 791 Omstill. t. Red.-sekr. Richard H Jørgensen . . . . .	Aviser	Jørgensen Emil 658 . . . . .	Bogbindere
Fredericia Sodafabrik, Akts. (Hermann Frederiksen & Co.) 167 . . . . .	Soda	Jørgensen's J Brink Boghdl. O Rogind's Eftf. 329 . . . . .	Boghdl.
Fredericia Stenhuggeri & Gravstensforr. ved Sørensen & Rasch 38 . . . . .	Stenhuggerier, Gravmonum.	Knudsen Th. Købmd. 145	
Fredericia Stolefabrik, Akts. 258 . . . . .	Stolefabrikker	Kristensen P Træhdl. 680	
Fredericia Svovlsyre- & Superfosfatfabrik, Akts. 515 . . . . .	Svovlsyre (Kbhvn.)	Kristensen Viggo 69 . . . . .	Isenkræmmere
Fredericia Tapet- og Farvehandel v. I B Jensen 353		Landmandsbanken 400 . . . . .	Banker
Fredericia Teglværk, Akts. 50 & 660 . . . . .	Teglværker	Larsen's Hotel 90 . . . . .	Hoteller
Fredericia Trælashandel, Akts. 60 . . . . .	Trælast- og Tømmerhdl.	Larsen II P 605 . . . . .	Gartnere
Fredericia Trævarefabrik ved S K Jensen & Co. 186 . . . . .	Børstetræfabrikker	Larsen L 183 . . . . .	Herrekviperingshdl.
Fredericia Tæppefabrik, Akts. 20 . . . . .	Klædefabrikka.ater	Larsen N P 695 . . . . .	Snedkere
Gerlach C & Son 1 . . . . .	Vinhandlere	Larsen Th. 624 . . . . .	Smede
Goth A & Sønner 107 & 304 (Privat)	Maskinfabrikker	Larsen V 716 . . . . .	Maskinforhdl.
Grøndahl I 690 . . . . .	Isenkr.	Lauritsen Kirstine 705 . . . . .	Trikotagehdl.
GUDSØE P A 197 . . . . .	Sagførere, Incasso	Lauritzen Carl Købmd. 126	
Gydesen G 646 . . . . .	Snedkere	Laursen C 645 . . . . .	Herrekviperingshdl.
Haaber Chr 717 . . . . .	Skomagere	Leonhardt Robert 246 . . . . .	Glamestre
Hald Søren 245 . . . . .	Kolonial	LOEHR C FABRIKER 96 & 596, Stats 30 Telegramadr. „Loehrs“, Talgsmelteriet 455 . . . . .	{Sæbefabr., Oliemøller, Talg, Art. f. Vaskerier, Mejeri- rekvisitter og-art., Fernis- Vaskepulver, Art. t. Tekst- tilfabr., Ludpulver
Hannerup Badehotel 61 . . . . .	Bade- og Sommerhoteller	LOEHR C W, AKTS. 66, Telegramadr. „Loehr“ Grundlagt 1853 . . . . .	{Kul, Koks og Cinders, Saltraff. og -imp., Mejeri- rekvisitter, Kalkværker, Kalk, brændt, Briketter
Hansen C B 504 . . . . .	Snedkere	Lohmann J Chr. 390 . . . . .	Manufakturhdl.
Hansen's Chr. L Fiskeeksportforr. 338.	Fisk en gros	London Magasinet ved Jørgen Jasper 274	Herrekviperingshdl.
Hansen H Købmd. 350		Lorentzen N 521 . . . . .	Snedkere
Hansen H L 437 . . . . .	Tømremestre	Lund Georg 396 . . . . .	Bagere
Hansen Jeppe 320 . . . . .	Murermestre	Lund Th. Købmd. 160	
Hansen Joh. tekn. Materialhdl. 343		Lyngs Odde Teglværk, A Poulsen 8 Erritsø 3	Teglværker
Hansen L . . . . .	Smede	Madsen Chr. 640 . . . . .	Snedkere
Hansen P 97 . . . . .	Blikkenslagere	Madsen L 692 . . . . .	Tømremestre
Hansen P & N I Rasmussen 435 . . . . .	Murermestre	Madsen M Berg . . . . .	Manufakturhdl.
Hansen Vilh. S 103 . . . . .	Bogtrykkerier	Madsen N 208 . . . . .	Smede
Harder O 768 . . . . .	Snedkere	Marcussen Ulrik 202 . . . . .	Manufakturhdl.
Havnemøllen, P Petersen 200 . . . . .	Dampmøller	Meier M . . . . .	Malermestre
Hegelund L 232 . . . . .	Bagere	Messen ved A Christensen 102 . . . . .	Manufakturhdl.
Henningsen C P 606 . . . . .	Agentur- og Kommissionsf.	Mortensen H 643 . . . . .	Gartnere
Henrichsen H . . . . .	Malermestre	Mortensen Julius 87 & 464, Dampskibseksk. 92 Telegramadr. „Mortensen“ . . . . .	{Møglere, Dampskibseksp., Speditører
Henriksen M 5 . . . . .	Manufakturhdl.	Munck & Andreasen 203 . . . . .	Fisk en gros
Hermann Abraham Købmd. 170		Møller Brødr. 226 . . . . .	Maskinfabr., Pengeskabe
Hermann A D 653 . . . . .	Brænde, Tørv	Møller Emil Købmd. 362	
Hermann H Blomsterhdl. 439		Møller H 702 . . . . .	Bogbindere
Hermann & Holbeck . . . . .	Malermestre	Møller H Hallas (Løveapotek) 137 . . . . .	Apotekere
Herre-Magasinet, Chr. Kragh 372 . . . . .	Herrekviperingshdl.	Møller's Hotel 314 . . . . .	Hoteller
Heyn H C 51 . . . . .	Gartnere	Møller N P 173 . . . . .	Tømremestre
Holm Carl Købmd. 2 . . . . .	Vindueglas en gros	Møller Svend 159 . . . . .	Gartnere
Holst M N 300 . . . . .	Farverier	Møller Th. 171 . . . . .	Kobbersmede
Honoré P Købmd. 560		Nielsen Brødr. E & V 311 . . . . .	Tømremestre
Hotel Hafnia 416 . . . . .	Hoteller	Nielsen II 469 . . . . .	Møbeludsalg
HOTEL VICTORIA 3 & 482, Stats 12 Telegramadr. „Victoria“ . . . . .	Hoteller	Nielsen Iolger 566 . . . . .	Malermestre
Houlberg P 154 . . . . .	Huder og Skind	Nielsen L . . . . .	Urmagere
Hugger A 694 . . . . .	Smede	Nielsen & Larsen 556 & 621 . . . . .	Tømremestre
Hvilsted & Rasmussen, Akts. . . . .	P.skefabrik	Nielsen L C 380 . . . . .	Urmagere
Häuser W J 601 . . . . .	Malermestre	Nielsen M . . . . .	Fisk en gros
Højskolehjemmet, Elise Beyer 207 . . . . .	Hoteller	Nielsen Martin, Akts. 114, Stats 11	Murermestre
Høvding, Akts. 657 . . . . .	Sejl- og Motorskibsselsk.	Nielsen N 128 . . . . .	Tømremestre
Iversen Herdis 457 . . . . .	Blomsterhandlere	Nielsen Poul 590 . . . . .	Tømremestre
Jacobsen Carl Købmd. en gros 175		Nielsen Rasmus 265 . . . . .	Fisk en gros, Røgerier
Jacobsen M & Co. Automobilimport, Akts. 818, Dr. Jacobsen Privat Strib 51 . . . . .	Automobiler	Nielsen S P 530 . . . . .	Bagere
Jakobsen Niels . . . . .	Tømremestre	Nielsen Søren Købmd. 563	
Jensen A 206 . . . . .	Skotejsfabrikker	Nielsen Valdemar E Købmd. 72 . . . . .	Møller
Jensen Albert 32 . . . . .	Tømremestre	Nordisk Import-Forretning 276 . . . . .	Fyldepenne
Jensen Carl Hesselberg 294 . . . . .	Glamestre	Olsen A 642 . . . . .	Skomagere
Jensen Carl W 471 . . . . .	Skomagere	Olsen D 130 . . . . .	Elektr. Lysinstall.
Jensen Chr. 46 . . . . .	Trikotagehdl.	Olsen Ejnar 360 & 75 . . . . .	Gartnere
Jensen Henrik 73 . . . . .	Tømremestre	Olsen N 106 . . . . .	Bagere
Jensen's H J Enke 251 . . . . .	Malermestre	Olsen-Holmelund H 169 . . . . .	Kul
Jensen I P 544 . . . . .	Maskinfabr., Varme- og Ventilationsanl.	Omega ved C Nielsen 743 . . . . .	Cyklar
Jensen J 503 . . . . .		Ottesen M 327 . . . . .	Blikkenslagere
		Ottesen R 21 . . . . .	Bogtrykkerier, Bogbindere
		Ousen Alfr. Købmd. 146	
		Pallesen P M Købmd. 41 & 340	Korn
		Pedersen P 688 . . . . .	Bagere
		Pedersen R Købmd. 297	

Forretningsnavn og Adresse	Se Fagregistret under
Pedersen R 770	Murermestre
Pedersen A 593	Cykler
Petersen Axel 217	Blikkenslagere
Petersen B 153	Manufakturhdl.
Petersen C 40	Gartnere
Petersen C 576	Gartnere
Petersen Chr. 321	Manufakturhdl.
Petersen Ezra 260	Fiskehandlere
Petersen H.	Bagere
Petersen H 115	Tømrermestre
Petersen Joh. 405	Snedkere
Petersen Marius 157	Maskinsnedkerier og Savv.
Petersen Marius Materialhdl. 70	
Petersen Nicolaj Købmd. 148	
Petersen P Th. 108	Bagere
Petersen Søren 330	Murermestre
Poulsen Olaf Købmd. 376	
Raben M.	Vægte
Rasmussen E, Fredericia Maskin- & elektro- mekaniske Fabrikker, Akts. 259 & 559, Stats 16.	{ Elektr. Lysinstallation, Elektr. Kraftanlæg, Elektr. Belysningsanl.
Rasmussen J Købmd. 36	
Rasmussen J 580	Urmagere
Rasmussen Johs. 470	Trikotagehdl.
Rasmussen R J 361	Cykler
Rederiet Lillebælt, Akts.	Sejl- og Motorskibsselsk.
Reinholdt-Jacobsen 48	Sagførere
Resting Johan 23	Isenkrammere
Schausen-Petersen M 231	Bagere
Schmidt J P jun.'s Cigar- og Tobaksfabrikker, Akts. 9	{ Tobakker og Cigaarer, Cigarfabrikker
Schollert's Brødr. Skotejsfabrikker, Akts. 589.	Skotejsfabr.
Schou C 501	Sæbeudsalg
Schou J J Købmd. 739	Kolonial
Schou Karl Købmd. 225	
Schumacher Johan Cigar- og Tobakshdl. 364	
Schytt L H 222	{ Kranse, kunstige, Ligtøj, Art.f.Gartnere
Simonsen O J 49	Agentur- og Kommissionsf.
Singer Co. Symaskine Akts.	Symaskineuds. (Kbhvn.)
Snitker Ado.ph (Akseltorvs Apotek) 289	Apotekere
Snoghøj Badeetablisement 441.	Bade- og Sommerhoteller
Spang's P Cand. pharm. Materialhdl. ved Chr. Hansen 180	
Spetzler Alois 280	Urmagere
Spindler's Glasindustri 95	Glasneste, Glasslibning
Stein Alfred 401.	Tømrermestre
Stoustrup P 221	Cykler, Automobiler
Svendborg Eddikefabrikker 96	Eddike (Svendborg)
Synkesen H 177	Maskinfabrikker
Sæbehuset ved M Christensen 776	Sæbeudsalg
Sørensen Magnus Papir- & Galanterihdl. 28	
Sørensen Magnus & Co. 668	Bogtrykkerier
Sørensen M Chr. 99	Murermestre
Sørensen Søren M Købmd. 58	
Thil C Nielsen 648.	Gartnere
Thomsen H & Son 290	Snedkere
Thomsen H G 386	Malermestre
Thomsen N 383.	Cykler
Thomsen P A	Malermestre
Tolstrup Chr. R 379.	Tømrermestre
True Marius 344.	Læderhandlere
Turisthotellet 356.	Hoteller
Vandborg S Overretssagf. 37.	Sagførere, Incasso
Varehuset, Carl Hansen 418.	Manufakturhdl.
Wenk H C Papirhdl. 105	Protokoller, Bogbindere
Vesterbros Bryggeri ved H Buhl 709.	Bryggerier
Vesterbros Savværk, Akts. 394.	Savværker
Wiase Svend Købmd. 436	
Windebalde C N 718.	Naturaliehdl.
Vogelius' J Eftf., M Bagh 252	Rogier
	Metalvaref., Jernstøberier, Lamper en gr., Transmis- sioner, Elektr. Belysnings- art., Gasapp. og Gasovne, Kakkelovne og Komfurer, Petroleumsovne, Petrole- umsapp., Støbegods, Email- legods, Dørgreb

VOSS'S ERNST FABRIK, AKTS. 17 & 617, Stats 18 Telegramadr. „Voss“

Østergaard & Frederiksen, Akts. 604.

**Indregistrerede Firmaer.**

Arbejdernes Aktieborgeri i Fredericia, Akts. Bestyrelse: Vognmd. H P Keisig (Formand), Tømrer A Albertsen, Smed N Nielsen, Murer D C Johanson, P M P Wollenberg, C A Honoré og O V Wilain, der i Foren tegner Frm. Prot.: I A Blond. Aktk. 5000 Kr

Banken for Fredericia og Omegn, Akts. Repræsentantskab: Fabr. C T Loehr (Formand), Købmd W A M Ebling (Næstformand), Forsørgelsesinsp. L M P M Larson, Snedkorm. H P V Thomson, Købmd C J Christensen, Købmd P M Pallesen, Sagf. R Jakobson Gaardejerne T Andersen, Pjedsted, J C Haareballe, Højrup, B B Clausen, I Velling, A J Gydeson, Stallerup, og O Jensen, Erritsø. Direktion: S F Sørensen og J F Kjar. Frm. tegnes af to Direktører i Foren. eller af en Direktør i Foren. mod Formanden eller Næstformanden. Prot.: A C E Simonsen eller A C Rasmussen eller H G Petersen i Foren. mod en Direktør, Formanden eller Næstformanden. Aktk. 600,000 Kr.

Blaa Batuk, Don, ved Chr. H istensen. Indeh. C Christensen.

Blomsterforretningen Iris ved Svend Meier. Indeh. S Meier.

Boalth's P teknisk-kemiske Fabrik, Akts. Bestyrelse: Dir. D v. Voss (Formand),

Dir. C M Cohr og Dir. J L Korch, der to i Foren. tegner Frm. Direktør: P S Boalth, der har Prok. Aktk. 80,000 Kr.

Broe's P Eftf. Indeh. Frm. Petersen & Albeck, Kbhvn. Prot.: Bestyrer L C Christiansen.

Christensen's Carl J Eftf., Otto H Christensen. Indeh. O H Christensen. Prot. Cathrine Christensen og C J Christensen.

Christoffersen's Martin Enke. Indeh. H A Christoffersen.

Chrøst's Carl M Solvarefabrikker, Akts. Bestyrelse: C M Cohr (adm. Direkt.), Dir. D. v. Voss, Høllrup, og Intendant H Lützen. Frm. tegnes af den adm. Direkt. alene eller af to Bestyrelsesmedl. i Foren. Aktk. 1,500,000 Kr.

Dansk Maskinindustri, Akts. Bestyrelse: Konsul C T Loehr, Bankdir. P M Mik-Meyer, Kbhvn., og Direktør J R E Rasmussen, der to i Foren. tegner Frm. Direktør: N O D Diness. Aktk. 350,000 Kr.

Dansk Maskinoplag, Akts. Bestyrelse: J M Hansen, Aabenraa, C I Hansen og A V Lauritsen, der to i Foren. tegner Frm. Aktk. 10,000 Kr.

Dansk Reklamabureau ved O Dupont. Indeh. O V Dupont.

Dansk Smørforsyning ved A Jørgensen. Indeh. A Jørgensen.

Dansk Smørforsyning ved Hans Friis. Indeh. H N D P Friis, Silkeborg.

Dansko Blodmellet, Da, Akts. Bestyrelse: Direktørerne H P Boysen (Formand), C M Cohr og N C Nielsen (adm. Dir.). Frm. tegnes af den adm. Dir. alene eller 2 Bestyrelsesmedl. i Foren. Aktk. 100,000 Kr.

Dansko Bouilfontørningfabrikker i Fredericia, Da, Filial af Akts. De danske Bouilfontørningfabrikker i Randers. Bostyrer J Nielsen, der tegner Frm. (Anm. i Randers).

Danske Spritfabrikker i Fredericia, Da, Akts. Ejæs af Akts. „De danske Spritfabrikker i Kbhvn.“. Direktør C A Olesen, Kbhvn., der tegner Frm. i alle Driften vedrørende Anliggender.

Deleuran Louis. Indeh. L K I Deleuran.

Duus Fritz, Akts. Bestyrelse: Maron Duus, Dir. J R E Rasmussen og Fuldm. R O Sørensen, der to i Foren. tegner Frm. Direktør: C S Jørgensen, der har Prok. Aktk. 200,000 Kr.

Eg M & Son. Indeh. H M H Eg og F A Eg.

Engelsk Beklædningsmagasin ved Laurits M Rasmussen. Indeh. R L M Rasmussen.

Flensborger Manufakturudsalg ved Ulrik Marcussen. Indeh. U Marcussen.

Forsikrings-Aktieselskabet Dannovrke, Fredericia. Bestyrelse: Bankdir. C C A Lund, Kbhvn., Købmd. J B Grunnet, Vejle, og Bankdir. J F Kjar (Forretningsudv.) samt Bogtrykker J H J S Madsen, Stadsing. V N Bardram, Fabrikdir. C M Cohr, Mejerier L J Jenson, Fabr. H J Arlington, Odense, og Købmd. K P Borch, Vejle. Frm. tegnes af to Medl. af Forretningsudv. i Foren. Direktør: P J Nielsen, der har Prok. Aktk. 1 Mill. Kr.

Fredericia Automobil- & Motor-Værksted ved P Nielsen. Indeh. P J Nielsen.

Fredericia's belassede Bancovgn ved J Jørgensen. Indeh. J Jørgensen, Kbhvn.

Fredericia Brodfabrik, Akts. Bestyrelse: Iagomestrene M E N Olesen (Formand), N S Nielsen, J M Ahrentsen og K I Deleuran samt Paffiggardsbost. M Pedersen. Frm. tegnes af Formanden i Foren. mod to andre Bestyrelsesmedl. Aktk. 42,000 Kr.

Fredericia Byes og Omegns Spare- og Laanekasse. Bestyrelse: Købmd. Lorenzen Brinck (Direktør og Kasserer), Konsul C W Loehr, Gaardejer S Kring, Kjaersgaard, og Propr. N M Nielsen, Pjedsted. Frm. tegnes af den adm. Direkt. eller i hans Forfald af en af de andre Direktører.

Fredericia Farve- og Lakforbruksfabrik. Indeh. C H Rossoner.

Fredericia Kioskselskab, Akts. Bestyrelse: Telegrafist C V Hansen (Formand), der tegner Frm., Overtelegrafist K S Fischer og Detailhdl. H M Hansen, Kbhvn. Aktk. 3000 Kr.

Fredericia Klædeskofabrik ved M Andersen og M Andreassen. Indeh. Frk. H M C Anderson, Kbhvn., og M H J Andreason.

Fredericia Kolonial- & Foderstofforretning ved Vald. E Nielsen. Indeh. V E Nielsen.

Fredericia Kolonialforretning en gros, Akts. Bestyrelse: Fabrikinsp. H A Berg (Formand), der tegner Frm., og Købmd. O J Simonsen, der har Prok.

Fredericia Konservfabrik, Akts. Bestyrelse: Viktualiehdl. T L P Raben (Formand), Slatterm. I Møller og Slatterm. H Olsen. Frm. tegnes af Formanden eller af to andre Bestyrelsesmedl. i Foren. Aktk. 4000 Kr.

Fredericia Lampeskarmefabrik, Akts. Bestyrelse: Dir. C M J Grubert (Formand), Dir. P L Levin, Kbhvn., Kontorchef A A Redohl og Disponent J K V L Willig, Eridg. Frm. tegnes af Formanden alene eller af to Bestyrelsesmedl. i Foren. Direktør: F Westrup, der har Prok. Aktk. 100,000 Kr.

Fredericia Maskinsnedkeri og Møbel-fabrik ved M Petersen. Indeh. M Petersen.

Fredericia og Odense Skibsbyggeri, Akts. I Likvidation. Likvidatorer: Overretssagf. O E V Frandsen, Odense, og Byfogedfuldm. P Schaffor, der i Foren. tegner Frm.

Fredericia Ostelager en gros, Jons Peter Hansen. Indeh. J P Hansen.

Fredericia Polstermøbel-fabrik, Akts. Bestyrelse: Sadelm. N K Kristensen (Direktør), Dir. M P Ravnsø, og Trafikassistent. H K Jøpson, der to i Foren. tegner Frm. Aktk. 30,000 Kr.

Fredericia Skibsprovianteringsforretning ved Østergaard & Frederiksen. Indeh. C F C Østergaard og H Frederiksen.

Fredericia Skolefabrik ved A Jensen & Son. Indeh. A M Jensen, Strib, og S M G Jensen.

Fredericia Smede- & Maskinværksted, M Th. Madsen, Akts. Bestyrelse: Smedem. M T Madsen (Formand), Murer H Madsen og Postbud H Hansen, Middelfart. Frm. tegnes af Formanden i Foren. mod et andet Bestyrelsesmedl. Aktk. 1200 Kr.

Fredericia Sodafabrik, Akts. (Hormann Frederiksen & Co.). Bestyrelse: Skibsroder F Hansen, Vejle, (Formand) og Skibshdl. H J Frederiksen (adm. Dir.), der hver for sig tegner Frm. Aktk. 30,000 Kr.

Fredericia Stenhuggeri & Gravstenforretning ved Sørensen & Rasch. Indeh. H C Sørensen og T K Rasch.

Fredericia Støtelfabrik, Fredericia, Akts. Bestyrelse: Dir. J R E Rasmussen (Formand), Mejerier L J Jenson (Næstformand), Købmd. R M Jensen og M P Ravnsø (Direktør). Frm. tegnes af to Bestyrelsesmedl. i Foren. eller af Direktøren alene. Aktk. 60,000 Kr.

Fredericia Svoisyre- & Superfosfat-Fabrik, Akts. Bestyrelse: H C V Siogumfoldt, Gjentofte (Formand og Direktør), Overretssagf. J Werner, Høllrup, og Byfoged G Valentiner-Branth. Frm. tegnes af Formanden alene eller af to Bestyrelsesmedl. i Foren. Prot.: A C Øwen og P F Wonsild. Aktk. 1,500,000 Kr.

Fredericia Tapet- og Farvehandel ved I B Jensen. Indeh. I B Jensen.

Fredericia Teator, Akts. Bestyrelse: Konsul J L Korch (Formand), Fabr. J R E Rasmussen, Stadsing. V N Bardram, Rentier A B C Dahl (Direktør) og Bankdir. J F Kjar. Frm. tegnes af Formanden i Foren. mod et Bestyrelsesmedl. Aktk. 65,000 Kr.

Fredericia Teglværk, Akts. Bestyrelse: Købmændene H J Utzon (Formand) [or senere død] og P A J Duus, Restauratør A Petersen, Møllelejer J Jensen og Fabrikdirektør C M Cohr, alle af Fredericia, af hvilke to i Foren. tegner Frm. Aktk. 20,000 Kr.

Fredericia Trælst-Handel, Akts. Bestyrelse: fh. Fabrikdir. D Voss, Høllrup (Formand), Amanuensis A Møller, Aarhus, og Fabrikdir. C M Cohr. Frm. tegnes af den adm. Direktør: C J Jørgensen alene eller to Bestyrelsesmedl. i Foren. Aktk. 400,000 Kr.

Fredericia Trævarerfabrik ved S K Jensen & Co. Indeh. N K Christensen og S K Jensen.

Fredericia Tæppefabrik, Akts. Bestyrelse: Fabr. A H Krüger, og Fabr. J G B Seidelin (Direktør) samt Hospitalssdir. A P Seidelin, Kbhvn., der hver især tegner Frm. Aktiekapital 300,000 Kr.

Fredericia Vognlakkerforretning ved J P Jensen. Indeh. J P Jensen.

Gorlach C & Son. Indeh. J C Gerlach. Prot.: Elisabeth Gerlach, Elina Gerlach og A V Deleuran.

Handelsgartneriet Chrysantha ved J P Schett. Indeh. J P Schett.

Hanson's Chr. L. Fiskekøbsforretning. Indeh. C L Hansen og S Hansen.

Hvilsted & Rasmussen, Akts. Bestyrelse: Fabr. I Rasmussen, Strib, Høllrup

A E Hvilsted & Piskemager E Rasmussen (Forretningsf.). Frm. tegnes af Forretningsf. eller af to Bestyrelsesmedl. i Foren. Aktk. 6000 Kr.  
 Jacobsen Carl. Indeh. L C Jacobsen. Prok.: E Boserup.  
 Jensen's H J Enke. Indeh. Fru R M R Jensen. Prok.: H C E M Jensen.  
 Jensen R Møller. Indeh. R M Jensen. Prok.: Mette Nielsen.  
 Jydsk Væbors, Akts. Bestyrelse: J M Andersen (Forretningsf.), Maria Andersen. og J C Søndergaard, der to i Foren. tegner Frm. Aktk. 6000 Kr.  
 Jørgensen's J Brink Boghandel. O Rogind's Eff. Indeh. J Brink Jørgensen.  
 Kiosken i Gothersgade ved P Jørgensen. Indeh. P A Jørgensen. Prok.: Kirstine Jørgensen.  
 Lindgreen & Bøttorn. Indeh. P J T Lindgreen og J Bøttorn, Borkop.  
 Loehr's C Fabrikker. Indeh. C T Loehr.  
 Loehr C W. Akts. Bestyrelse: Konsul C W Loehr (Formand og Direktør), Konsul C T Loehr og Dir. H Loehr. Frm. tegnes af Formanden alene eller af to Bestyrelsesmedl. i Foren. Aktk. 300,000 Kr.  
 London Magasinet ved Jørgen Jasper. Indeh. J P Jasper.  
 Lynd Chr. Indeh. C P Lund. Prok.: T Lund.  
 Lykke's R Handelsforretning, Akts. Bestyrelsens Formand R N Lykke tegner Frm. Aktk. 3000 Kr.  
 Madsen M Berg. Indeh. Fru J Klinch.  
 Magasin Special ved J Chr. Lohmann. Indeh. J C Lohmann.  
 Manufaktur-Kontanten ved Chr. Petersen. Indeh. C Petersen.  
 Messen ved A Christensen. Indeh. A Christensen.  
 Mortensen Julius. Indeh. J V Brochner-Mortensen.  
 Nielsen & Larsen. Indeh. T J Nielsen og L J Larsen.  
 Nordisk Import-Forretning ved S Sørensen. Indeh. S Sørensen.  
 Olsen D. Indeh. D B O Olsen.  
 Omega ved C Nielsen. Indeh. C A M Nielsen.  
 Petersen B. Indeh. Christiane K Petersen. Prok.: C E Petersen.  
 Peteren N P. Havnemøllen. Prok.: Hanno Petersen.  
 Rasmussen E, Fredericia Maskin- & elektromekaniske Fabrikker, Akts. Bestyrelse: Fabr. J R E Rasmussen (Direktør), samt Bankdir. P M Mik-Meyer og Overretssagf. H Repsdorph, begge af Kbhvn., der hver for sig tegner Frm. Prok.: G Halweg-Jørgensen, A E Delouran og J R F A Schrøder, to i Foren. Aktk. 500,000 Kr.  
 Rederiet Lillobølt, Akts. Bestyrelse: Dir. N C Nielsen, Bankdir. J F Kjær, Dir. C M Cøhr, Kapt. H C C Eir, Strib. og Styrmd. J Jørgensen, Strib (Direktør), der to i Foren. tegner Frm. Prok.: J Jørgensen. Aktk. 500,000 Kr.  
 Røsting H C. Indeh. Fru H M Røsting. Prok.: C Røsting.  
 Røsting H C. Prok.: Hansine Røsting.  
 Schmidt J P jun.'s Cigar- & Tobaksfabrik, Akts. Bestyrelse: Konsul J L Korch (Formand og Direktør), og fh. Købmd. P J Korch, Kbhvn. Frm. tegnes af Formanden eller af to Bestyrelsesmedl. i Foren. Aktk. 400,000 Kr.  
 Schollert's Brødr. Skotegnsfabrikker, Akts. Bestyrelse: Fabrikdirektørerne J R E Rasmussen og C M Cøhr, der i Foren. tegner Frm. Direktør A A Schollert, der har Prok. Aktk. 150,000 Kr.  
 Schou's R Fabrikker, Akts. Selsk. er traadt i Likvidation, under hvilken dets Frm. tegnes af Bankdir. J F Kiar og Byfogedfuldm. P Schäffer i Foren.  
 Schumacher Chr. & O. Indeh. C H Schumacher og O J Schumacher.  
 Skibby S Hansen & Brobergs Cigarfabrik, Akts. Bestyrelse: S Hansen (kaldet Skibby) og Overretssagf. Holm, begge af Kbhvn., samt C Jacobsen, der to i Foren. tegner Frm. Prok.: S Hansen (kaldet Skibby) og C Jacobsen. Aktk. 20,000 Kr.  
 Smørhuset ved Carl Johannes Bruun. Indeh. C J Bruun, Kbhvn.  
 Spang's P Cand. pharm., Materialhandel ved Chr. Hansen. Indeh. C Hansen.  
 Spindler's Glasindustri. Indeh. C Spindler.  
 Surrogatfabrikken Stjernen ved A A Nielsen. Indeh. A A Nielsen.  
 Sygeforsikrings-Aktieselskabet Solen. Bestyrelse: Fyrbøder C Hansen, Fredericia (Formand), Sadelmagern. H Hansen, Odense, Bogtrykker C Pedersen, Horsens, Smed N Larsen, Middelfart, og Møller A Olsen, Esbjerg. Frm. tegnes af Formanden. Forretningsfører: Inspektør N P Christiansen. Aktk. 10,000 Kr.  
 Søbøhuset ved M Christensen. Indeh. M Christensen.  
 Thomsen H & Son. Indeh. H P V Thomsen og E S Thomsen.  
 Torvig Kulbrud, Akts. Bestyrelse: Propr. R Rasmussen, Højrupgaard, Gross. H V S Møller, Kolding, Dir. R H Skov, H J Hansen, Torvig, og Propr. C J Schou, Tved, der to i Foren. tegner Frm. Prok.: H V S Møller i Foren. med C F Skov, Torvig, eller med H J Hansen. Aktk. 350,000 Kr.  
 Tømmerup Jul. i Likvidation. Likvidatorer: Gross. G J B S Toepfer, Kbhvn., og Sagf. V A Johansen, der i Foren. tegner Frm.  
 Vesterbros Savværk, Akts. Bestyrelse: Tømmermestrene H H Hansen (adm. Dir.) og P C Hansen samt Partikulier N A Sørensen og Overretssagf. S Vandborg. Frm. tegnes af den adm. Dir. alene eller af de to andre Bestyrelsesmedl. i Foren. Aktk. 5000 Kr.  
 Voss's Ernst, Fabrik, Akts. Bestyrelse: Konsul F L Hey (Formand), Dir. P L Levin og Dir. D v. Voss, alle af Kbhvn. Frm. tegnes af Formanden eller af to Bestyrelsesmedl. i Foren. Direktør: C M J Grubert, der har Prok. Aktk. 1 Mill. Kr.  
 Østergaard & Frederiksen, Akts. Bestyrelse: C F C Østergaard og H Frederiksen, der hver for sig tegner Frm. Aktk. 10,000 Kr.

**Frederikshavn.**

(Frederik VI gav Fladstrand Navnet Frederikshavn 1818).

**Borgmester:** Sparekassedir. Elias Andersen, R.  
**Dommer** i Frederikshavn Købstad og Horns Herred med Skagen Købstad og Læse Birk: CH Sthyr. Bitingsteder: Skagen og Byrum (Læse).  
 Kontorafdelinger: Skagen og Byrum.  
**Elektricitetsværket** (kommunalt) er anlagt 1899—1900.  
**Fiskeskipperskolen**, opr. 1898. Forstander: Navigationslærer C Mygind.  
**Frederikshavns Bank**, stiftet 18/12 1891 § 164 & 432, Stats § 24, Telegramadr. „Banken“. Kontortid 10<sup>1</sup>/<sub>2</sub>-12<sup>1</sup>/<sub>2</sub> & 2<sup>1</sup>/<sub>2</sub>-5. Repræsentantskabets Formand: Savværksejer P Madsen. Direktion: N A Knudstrup og N G Nielsen; Bogholder: T Kragh-Jacobsen; Kasserer: M Sørensen. Aktiekap.: 500,000 Kr.; Reservefond: ca. 200,000 Kr.  
**Frederikshavns Eksportslagteri**, Andelselskab, stiftet 1901 § 107, Telegramadr. „Eksport“. Form.:

Propr. J L Thirup, Skallerup pr. Sønderlev. Adm. Direktør: Chr. Snell.  
**Frederikshavns Værft og Flydedok**, Akts., stiftet 12. Juni 1913 § Værft 210 & 399, Stats § 4, Telegramadr. „Værftet“. Selskabets Formaal omfatter Skibs- og Maskinbyggeri samt Reparationer. Aktiekapital: 1,100,000 Kr. Bestyrelsesraad: Dampskibsekspeiditor Konsul Ernst Jacobsen, R.; Maskininspektør G de la Jaing, R., Kbhvn.; Kommandør J A Vøhtz, K. DM., Kbhvn. Adm. Dir.: Skibsing. G Mygind.  
**Gasværket** (kommunalt) anl. 1908 (tidl. Værk 1871).  
**Handelsstandsforeningen**, stiftet 1883. Formand: Konsul Chr. Cloos, K. DM.  
**Havnen** (Statshavn), er praebegyndt 1805, den sidste store Udvidelse foretaget 1882—94; Dybde: indtil 8m. Samlet Bolværkslængde: 1400 m. Havneingeniør: J E F Ollendorff, R. DM.

**Indhyggerantal** 1916: 8,532 (1801: 463; 1901: 6,538).  
**Kgl. oktr. Søassurance-Komp.** Repr.: . . . . .  
**Konsuler:** Konsul Chr. Cloos, K. DM. (Belgien), Konsularagenterne Chr. Cloos, K. DM. (Frankrig) og J Petry (Italien), Konsul Chr. Cloos, K. DM. (Nederlandene og Norge), Vekonsulerne Rich. Andersen, (Portugal), Ernst Jacobsen, R. (Rusland), Sophus Korup (Storbritannien og Irland), P J Kall (Sverige), Konsul P J Kall (Tyskland).  
**Kæmner:** A Elvig, kst.  
**Købstadrettigheder af 1818.**  
**Politi**mester i Frederikshavn Købstad og Horns Herred samt Skagen Købstad og Læse Birk: Chr. Folden.  
 Kontorafdelinger: Skagen og Byrum (Læse).

**Skattemyndighedernes Vurdering** Ejendomsskyld: 9,3 Mill. Kr.; Formue: 16,3 Mill. Kr.; Indkomst: 5,4 Mill. Kr.  
**Skatteprocent** 1919—20: . . . . . (Ligningsprocent 4,3).  
**Sparekasse**, Frederikshavns og Omegns, stiftet 18. Sept. 1844, § 51. Kontortid: 11-12<sup>1</sup>/<sub>2</sub> Fm. og 2<sup>1</sup>/<sub>2</sub>-4<sup>1</sup>/<sub>2</sub> Em. Sparernes Indskud pr. 31/3 1919: 14,579,124 Kr. 43 Øre. Reservefond: 827,373 Kr. 28 Øre. Direktion: Borgmester Elias Andersen, R., adm. Direktør og Formand for Bestyrelsen; S T Hansen, Direktør og Bogholder.  
**Stadsingeniør:** S Stürup.  
**Vandværket** (kommunalt) anl. 1884.  
**Vejer, Maaler og Vragter:** A Christensen.

Forretningsnavn og Adresse	Se Fagregistret under
Aaen Alfr. Jensen § 261. . . . .	Tømmermestre
Alster Harald § 47. . . . .	Sagførere
Andelsbank, Den danske, A. m. b. A. § 541	Banker, Incasso
Andersen A M . . . . .	Smede
Andersen Chr. & Søn § 377 . . . . .	Trikotagehdl.
Andersen J § 18 . . . . .	Arkitekter
Andersen Johan Købmd. § 66	
Andersen M L Købmd. § 75	
Andersen Vald. Papirhdl. § 610	
Arbejdernes Fiskeforr. § 462. . . . .	Fiskehdl.
Arbejdernes Fællesbageri i Frederikshavn, Akts. § 421. . . . .	Brødfabrikker
Arensbach I § 585 . . . . .	Cykler
Asp P M § 3 . . . . .	Fisk en gros
Axelsen Marius Købmd. § 135	
Bageriet Fiona § 353 . . . . .	Bagere
Bageriet Taarnborg, H Nielsen § 485 . . . . .	Bagere
Bandholm Chr. § 194 & 454 . . . . .	Fisk en gros
Bandholm Oscar § 507 . . . . .	Fisk en gros
Bang Chr. & M Christensen § 232. . . . .	Fisk en gros
Bang Jens & Ole § 419 . . . . .	Fisk en gros
Beck's Hotel § 314, Stats § 26 . . . . .	Hoteller
Bender H § 103 . . . . .	Bagere, Konditorier
Bergensen Jens § 368 . . . . .	Fiskehandlere
Billing Viggo A § 506 . . . . .	Guldsmede
Birch M § 56 . . . . .	Trikotagehdl.
Bjerrum & Sørensen § 510 . . . . .	Maskinfabrikker
Bovin Charles F § 424 . . . . .	Stenhuggerier
Brammer P, H, Akts. § 481 & 563, Stats § 18 . . . . .	Fisk en gros
Brøndberg J H H § 68 . . . . .	Bødkere
Buhelt J Chr. Købmd. § 49	
Bundfarve-Fabrikken „Neptun“ ved A Larsen § 97 . . . . .	Skibsbundfarve, Tjære
Bundgaard Søren § 238 . . . . .	Urmagere
Central-Hotellet § 136 . . . . .	Hoteller
Christensen Albert, Flade Bryggeri § 303	Bryggerier
Christensen Ernst § 573 . . . . .	Cykler
Christensen Gregers § 130 . . . . .	Manufakturhdl.
Christensen Harald § 10, Stats § 14 . . . . .	{ Møglere, Dampskibseksp., Speditører
Christensen I P § 528 . . . . .	Fiskehdl.
Christensen's J C mekaniske Værksted § 373	Cykler
Christensen M . . . . .	Urmagere
Christensen P § 196 . . . . .	Bagere
Christensen P O § 241 . . . . .	Glarvestre
Christensen S Hove § 319 . . . . .	Bagere
Christiansen E M § 214 . . . . .	Tømmermestre
Christiansen H . . . . .	Tømmermestre
Christiansen M C § 437 . . . . .	Bagere
Clausen C . . . . .	Baadebyggerier
Clausen Oluf Købmd. § 179	
Claussen Emil Købmd. § 76	
<b>CLOOS &amp; CO.</b> § 150, Stats § 9 Telegramadr. „Cloos“ Grundlagt 1854. . . . .	{ Korn, Havariagenter, Gødning, Foderstoffer, Kul, Koks og Cifders. Baadebyggerier
Conradsen A P . . . . .	Manufakturhdl.
Crome & Goldschmidts Fabr.'s Udsalg, Fr. Møller § 32 . . . . .	Manufakturhdl.
Dahl Anthon Købmd. § 98	
Danielsen Brødrene, Kontant Manufakturforretning § 300 . . . . .	Manufakturhdl.
Dansk Andels Gødningsforr. § 237 . . . . .	Gødning, kunstig (Aarhus)
Dansk Beklædningsmag. ved Arne Hansen Barkholt § 80 . . . . .	Herreekviperingshdl.
Danske Mejeriers Andels-Smørekøbsforretning, (Danish Dairies) § 116, Stats § 36	Smørekøbsforretter
Dencker Holger § 284 . . . . .	Tømmermestre
Dybdahl C § 221 . . . . .	Bagere
Dyhr I W § 263 . . . . .	Blikkenslagere
Engelsk Beklædningsmagasin ved OEP Bonnesen § 325 . . . . .	Herreekviperingshdl.
Engsig Søren § 9 . . . . .	Boghdl.
Erlandsen L § 423 . . . . .	Guldsmede

Forretningsnavn og Adresse	Se Fagregistret under	Forretningsnavn og Adresse	Se Fagregistret under
Fiskeeksportforretningen „Kattegat“, Akts. 37.	Fisk en gros	Jydsk Andels Foderstofforretning 237 & 466	Foderstoffer (Aarhus)
Fiskeriselskabet Island, Akts. 12, Stats 17	Fiskeriselskaber	Jydsk Handel & Industri, Akts. 286 & 465	Konserverfabr.
Telegramadr. „Schou“	Fisk en gros	Jyllands Vinimport, Akts. ved Emil Rasmussen 270.	Vinhandlere
Fiskernes Andels-Eksport 290	Fisk en gros	Jørgensen Chr. 208	Fisk en gros
Fiskernes Export „Frem“ 213	Fisk en gros	Jørgensen Chr.	Murermestre
Flensborg Lager ved S Thomsen 327.	Manufakturhdl.	Jørgensen Niels Købmd. 27	
Fredborg Jens Købmd. 91	Tømmermestre	Kall P J Konsul Købmd. 17, Stats 30	Kul, Havariagenter
Fredborg M.	Murermestre	Klausen C 511.	Gartnerne
Fredborg N.	Murermestre	Knudsen J P 287	Agentur- og Kommissionsf.
Frederiksen Aug. 24	Bogtrykkerier	Knudsen P 431	Fisk en gros
Frederikshavn Atholds- & Missionshotel 122	Hoteller	Kongsbak Chr. 276	Bagere
Frederikshavn Avis 30, 549 & 354	Aviser	Kongsbak's J P Eff. 43.	Fisk en gros
<b>FREDERIKSHAVNS BANK, AKTS. 164</b>	Banker, Incasso	Kongsbak & Larsen, Vett & Wessels Uds. 55	Manufakturhdl.
& 432, Stats 24 Telegramadr. „Banken“ Kontortid 10 <sup>1</sup> / <sub>2</sub> -12 <sup>1</sup> / <sub>2</sub> og 2 <sup>1</sup> / <sub>2</sub> -5 Stif- tet 1891	Bryggeleier	Kongsbak M 99	Skibsprovianteringsforr.
Frederikshavns Bryggeri 355	Bryggeleier	Kordt & Iversen 604.	Manufakturvarer en gros
Frederikshavns Eksportslagteri, Andelsselsk. 107 Telegramadr. „Eksport“	Slagterier	Krogh Anton 235	Herreekviperingshdl.
Frederikshavns Folkeblad 74	Aviser	Laage S A Bog-, Papir-, Musik-, Tapet- & Galanteri-Handel 28	Boghandlere
Frederikshavn Jern- & Staalforretning, S C Sørensen 26	Jern	Larsen Aage 253	Bagere
Frederikshavns Jernstøberi & Maskinfabrik (Brødrene Houmøller), Akts. 44 & 458, Stats 13.	(Jernstøb., Maskinfabr., Petroleumsmot., Motorer, Kæ- olie-mot., Iskølemaskiner, Baadmot.	Larsen Chr. Agenturforr. 82 & 411	
Frederikshavns kontante Hvidevarer- & Udstyrsforr. 556	Manufakturhdl.	Larsen Chr. Alf. 385	Skræddere
Frederikshavns Korkvarefabrik, C Svenning Pedersen 195	Korkvarer	Larsen I F 503	Snedkere
Frederikshavns Materialhdl. v. Rich. Andersen 46		Larsen J A & Co. 364 & 342	Fisk en gros
Frederikshavns Mølle 207	Møller	Larsen L Overretssagf. 47.	Sagførere
<b>FREDERIKSHAVNS OG OMEGNS SPARE- KASSE 51.</b>	Sparekasser	Larsen Laurits 223	Sadelmagere
Frederikshavns Savværk og Tømmerhandel ved P Madsen 11, Stats 16	Maskinsnedkerier, Trælast- og Tømmerhdl., Savvær- ker, Bygningsart., Sned- keriar, Art. for Tømre- re, Vognfabrikationsart.	Larsen N 532	Tømmermestre
Frederikshavns Skærfefabrik, Akts. 357	Skærver	Larsen P F.	Snedkere
Frederikshavn Social-Demokrat 73	(Udgaar i Aalborg)	Lassen Peter Købmd. 61	
<b>FREDERIKSHAVNS VÆRFTE &amp; FLYDEDOK AKTS. 2</b> Værft 210 & 399, Stats 4, efter 6	Skibsbyggerier, Skibs- reparationer	Lauritzen M & Co 64, Stats 15.	Kul
Alten 375 Telegramadr. „Værftet“	Sanatorier	Laursen Carl Emil 252	Murermestre
Frydenstrand Badesanatorium 87		Laursen Chr. 242	Sadelmagere
Gjedsig I C Købmd. 335		Leismann P 165 & 414, Stats 8.	Fiskehdl., Fisk en gros
<b>GLISTRUP PETER 299</b>	Olieraff. og -imp., Benzin, Carbid, Drivremmeimp., Fiskeriart. og-redsk., Mo- torolie	Lundholm's M Hotel 149	Hoteller
Gylding-Sabroe P 54	Papir en gros	Lorentzen Cloos 8 & 538, Stats 35	Fisk en gros
Hangaard P N Bog- & Papirhdl. 296.	(Fotogr. Artikl., Papir engr., Boghdl.	Telegramadr. „Lorentzen“	Assuranceforr., Agentur- forr., Kalleimp. og Kaffebr., Motorer, Art. f. Skibsbygg.
Hansen & Christensen 554	Rogeries	Lønstrup N, N A Knudstrup's Eff. 58, Stats 22.	Fisk en gros
Hansen Holger	Kem. Fabrikker	Madsen Chr. 159	Snedkere
Hassing Francis 589	Malmestere	Møllerup L	
Hassing J 351	Malmestere	Mineralvandsfabrikken Godthaab, L C Son- dergaard 7	Mineralvande
Havfiskeriselskabet Hajen, Akts. 35	Fiskeriselskaber	Mortensen Johs. 141	Murermestre
Heidemann Carl 349	Entrepenører	Mortensen M P 293	Sejl- og Flagmagere
Heidemann N 74.	Bogtrykkerier	Mortensen M R 142	Skibsbyggerier
Heisel Sofus Gas- & Vandm. 543	Smede	Motorfabrikken Frederikshavn, Akts. 489 & 523	Motorer, Baadmot., Maskin- fab., Petroleumsmot.
Hjorth E Købmd. 63		Munch Chr. 362.	Fiskeriartikl. og-redskaber
Hjørne & Jakobsen 422	Baadebygg., Skibsbygg.	Møller P 132	Assuranceforr.
Hoffmanns Hotel 6, Stats 23	Hoteller	Møller P & Co. Købmd. 67, Stats 40	Korn, Kul
Holm Knud, J Fr. Bramming's Eff. 199	Huder og Skind, Vildtskind, Æg	Nielsen A M 255	Snedkere
Holm Louise 456	Modeforr.	Nielsen Chr. 315	Urnagere
Holst-Knudsen 85	Isenkræmmere	Nielsen Chr. 542	Baadebyggerier, Skibsbygg.
Hotel Cimbria 22.	Hoteller	Nielsen Chr. 450	Malmestere
Hotel Dania 40	Hoteller	Nielsen Georg 211	Arkitekter
Houmøller L C 77	Snedkere	Nielsen Henrik 562.	Maskinforhdl.
Højbjerg I 339	Skomagere	Nielsen Jens	Arkitekter
Høy C J Overretssagf. 84	Sagførere, Incasso	Nielsen Jens	Murermestre
Iris ved Ludvig Johansen 187	Gartnerne	Nielsen Johs. 180	Agentur- og Kommissionsf.
Iryk I H 65.	Fisk en gros	Nielsen N.	Snedkere
Jakobsen Laurits 326	Herreekviperingshdl.	Nielsen N P 234.	Urnagere
Jensen Agnes Papirhdl. 386	(Læderhdl., Skotøjsfabr., Huder og Skind	Nielsen P C & V 430	Tømmermestre
Jensen Chr. 108	Modeforr.	Nielsen Soren Købmd. 516	
Jensen Dagmar 322	Tømmermestre	Nielsen T G	Blikkenslagere
Jensen Gaden Chr. 288	Skomagere	Nielsen Vald. 304	Malmestere
Jensen J 20	Murermestre	Nielsen Victor	Skræddere
Jensen Jens 413	Murermestre	Nielsen Victor E Agenturforr. 365	
Jensen J P & Co. 50	Kolonial (Aalborg)	Nielsen William 224	Manufakturhdl.
Jensen M 323.	Tømmermestre	Niemann C & Co. 173	Manufakturhdl.
Jensen Niels	Entrepenører	Nyborg Arthur 434	Planteskoler
Jensen Niels Købmd. 329	Fiskehdl.	Nye Eksportslagteri, Vendsyssel, Det 59	Slagterier
Jensen Senius 138 & 478	Fisk en gros	Nygaard H Købmd. 62	
Jensen Sigfred 184.	Bagere	Nyholm Karl 412	Fisk en gros
Jensen Valdemar 219	Agentur- og Kommissionsf. Assuranceforr.	Nyholm Martin W 370	Fiskehandlere
Jepsen Carl Emil 203		Nyholm Vilh. 155.	Fisk en gros
Johannsen Th. Købmd. 89	Trælast- og Tømmerhdl.	Nyt Højskolehotel 407	Hoteller
Johansen Johs. 52.	Gartnerne	Nørgaard A 35	Sagførere, Incasso
Johansen & Son 271.	Skomagere	Odense Ægtforretning 127	Æg
Johnsen S 396		Olesen M & Co. Købmd. 446	
		Olesen N C 227.	Skomagere
		<b>OLSEN CHR. 123 &amp; 417, Stats 11</b>	Agenturforr., Mel en gr., Saltraff. og -imp.
		Pahl C 281	Tømmermestre
		Pahl Peter 216	Tømmermestre
		Pedersen Andreas 475.	Snedkere
		Pedersen C M 311	Skræddere
		Pedersen J P, Bangsbostrand 405.	Smede
		Peters Fritz 209	Murermestre
		Petersen C 587	Modeforr.
		Petersen Emil 112	Bagere
		Petersen Ernst 220.	Cyklar
		Petersen F 451	Snedkere
		Petersen Halvor 328.	Herreekviperingshdl.
		Petersen Kingo 34	Bagere
		Petersen R M 193	Guldsmede
		Petry's Camillus Enke Købmd. 57	

Forretningsnavn og Adresse	Se Fagregistret under
Petry Ludv. 285	Blikkenslagere
Poulsen Emil & Johs. Nielsen 360	Sagførere
Poulsen H P 96	Sagførere, Incasso
Qvesehl L H 175	Sadelmagere
Qvist Will. 250	Snedkere
Randers Rebslaaeri's Opl. v. P Møller & Co. 67, Stats 40	{ Fiskeriartiklog-redskaber, { Tovværk
Randrup R B 391	Malermestre
Rasmussen P 154	Gørtlere, Kobbersmede
Ribe-Christensen N Købmd. 121 & 504	{ Karloffer en gros, Kul, { Koks & Ginders
Ring L P Jensen 583	Tømrermestre
Rohde S J	Rebslagere
Rosloff E J 346	Isenkr., Værktøj, Sløbegods
Rugholt I M	Blikkenslagere
Rye Chr. 495	Smede
Rønne Chr. 318	Glarmestre
Ronne C J 302	Skræddere
Rønne N J 124	Fisk en gros
Sander's L Bogbinderi & Papirhandel 301	Bogbindere
Saxberg's P Eff. 244 & 482	{ Skibsprovianteringsform., { Skibsinventar
Schaals F	Skomagere
Schaub & Co's Fabrikker 133	Tømrerserier (Kshjerg)
Schmidt H N 101	Apotekere
Schmidt Jørgen Købmd. 274	
Schou P & Co. Købmd. 12, Stats 17	{ Skibsprovianteringsform., { Skibsinventar
Telegramadr. „Schou“	Musikinstrumenter
Schreiber Carl O 236	{ Bjergnings-Entrepriser { (Kbhvn.)
Svitzersbjergningsentreprise, Kapl. O Møller 191, Stats 12	Blikkenslagere
Sørensen I M 356	Skræddere
Sørensen I P	Gartnere
Sørensen Jens Købmd. 294	Isenkr., Sløbegods
Sørensen M 167	Tørv
Sørensen Victor 336	Isenkræmmere
Sørig Mose 231	
Thaarup Carl 198	Gartnere, Blomsterhandlere
Thomsen Carl Købmd. 170	Fisk en gros
Thomsen C M 42	Modeforr.
Thomsen's J P Eff., N P Thomsen 126	
Thomsen Marg. 387	Urmagere
Thomsen Oskar Købmd. 79	Dampskibseksp., Speditorer
Thorsted C A	Fisk en gros
Thorsøe J, Ernst Jacobsen 19, Stats 21	Klædefabrikker
THYRRING JOH. 13 Telegramadr. „Thyrring“	Parvehdl., Tapethdl.
Tvede's L Eff., R Olsen Materialist 25	
Undén I M 369 & 539	Fisk en gros
Wadmann J 297	(Udgaar i Hjørring)
Walsted Johs. Købmd. 316	(Udgaar i Hjørring)
Wellejus E Købmd. 202	Skalleeksport
Vendsyssels Fiskeeksport & Rederi, Akts. 1, Stats 10	Fisk en gros
Vendsyssel Tidende, Akts. 74	
Vendsyssel Venstreblad 48	
Wilhelmsen T E 190	
Wilhelmsen A 4 & 340, Stats 25 Telegramadr. „Wilhelmsen“	Fisk en gros
Vogelius' Bogtrykkeri 30 & 354	Bogtrykkerier
Wahrens S 131	Skræddere
Ørbech F 204	Malermestre
Østergaard N 140	Murermestre

**Indregistrerede Firmaer.**

Arbejdernes Fællesbageri i Frederikshavn, Akts. Bestyrelse: Maskinarb. P M Ludvigsen (Formand og Forretningst.), Smed H P Larsen, Arbejdsmd. L P Jacobsen, Murer F E Nielsen, Depotarb. J C Larsen, Skibstømrer S Sørensen og Arbejdsmd. C J Carlsson. Firm. tegnes af Formanden i Foren. med to Bestyrelsesmedl. Akkt. 2910 Kr.

Asp P M, Frederikshavn. Indeh. P M Asp.

Bramming's I Fr. Eff. Indeh. K H N Holm.

Bundfarvefabrikken Neptun ved Anders Larsen. Indeh. A Larsen.

Christensen Harald. Indeh. H Christensen. Prot.: N Pedersen.

Cloos & Co. Indeh. C Cloos. Prot.: J Petry.

Danielsen Brødrene, Kontant Manufakturforretning. Indeh. L A E Danielsen. Prot.: V Danielsen.

Dansk Beklædningsmagasin ved Arne Hansen Barkholt. Indeh. A H Barkholt.

Engelsk Beklædningsmagasin ved O E P Bonnesen. Indeh. O E P Bonnesen.

Fiona, Akts. Bestyrelse: Bager C Nielsen og Tømrerm. E M Christiansen, der hver for sig tegner Firm. Akkt. 1000 Kr.

Fiskeriselskabet Island, Akts. Bestyrelse: Gross. S F A Blume Knudsen, Kbhvn., (Formand), Sagf. P Fonger, Kbhvn., Direktør C Christensen, Kbhvn. og Fabr. A Larsen. Bestyrelse Reder: Købmd. R P Schou. Firm. tegnes af den best. Reder eller af to Bestyrelsesmedl. i Foren. Akkt. 650,000 Kr.

Fiskernes Andelsforening i Frederikshavn. Bestyrelsen Formand C C Leer tegner Firm. Prot.: C Bruun, Bangsbostrand. Kapital 4500 Kr.

la France ved Mikkel Sørensen. Indeh. M Sørensen.

Frederikshavns Afholdshotel, Akts. Bestyrelse: Lærer J J J Præstholm, Kvissel, Gaardejer C Olsen, Heden, Formd. A Nielsen, Glarmester P C Christensen, Lærer N J Nielsen, Tolne, Toldassistent T C S Grumsen og Gaardejer D Holm, Vogn, der fire i Foren. tegner Firm. Akkt. 12,200 Kr.

Frederikshavns Bank, Akts. Bestyrelsen bestaar af en Delegation: Tommerhdl. N P Madsen (Formand), Konsul P Thorsøe og Hølsagent L C Larsen samt en Direktion: N A Knudstrup og N G Nielsen. Firm. tegnes af to Bestyrelsesmedl. i Foren. eller af et af disse i Foren. med Bøgh. T Kragh-Jacobsen eller Kasserer M I M Sørensen. Akkt. 500,000 Kr.

Frederikshavns Bryggeri ved Jakob P Pedersen. Indeh. J P Pedersen.

Frederikshavns Jernstøberi og Maskinfabrik (Brødrene Houmøller), Akts. Bestyrelse: Købmd. C E Andersen, Kapt. C C Bonnesen, Dampskibsekspeditor E V E Jacobsen, Fabr. L P Houmøller og Købmd. J A Houmøller, Hølstebro. Firm. tegnes af L P Houmøller alene eller af mindst 4 Bestyrelsesmedl. Prot.: Ing. P Houmøller og Bogholder P Møller i Foren. Akkt. 500,000 Kr.

Frederikshavn Jern- & Staalforretning, S C Sørensen. Indeh. S C Sørensen, Rønders.

Frederikshavns og Omegns Sparokasse. Bestyrelse: Købmandene E Andersen, I P L Møller og J J Johansen. Prop. J Gleorup, Nørgaard, og Sparokassebogholder S T Hansen, af hvilke to i Foren. tegner Firm.

Frederikshavns Savværk og Tommerhandel ved P Madsen. Indeh. P Madsen.

Frederikshavns Skurvefabrik, Akts. Bestyrelse: Konsul V E E Jacobsen, Købmd. L P L Møller og Ingeniør E R Licht, der to i Foren. tegner Firm. Prot.: E R Licht. Akkt. 25,000 Kr.

Frederikshavns Værft og Flydedok, Akts. Bestyrelsen bestaar af et Bestyrelsesraad: Konsul V E E Jacobsen, Kommandør J A Vohtz, Kbhvn., og Maskininsp. G de la Laing, Kbhvn., samt en Direktør: Ingeniør G N Mygind, der to i Foren. tegner Firm. Akkt. 1,100,000 Kr.

Granit, Akts. Bestyrelse: Konsul V E E Jacobsen, Købmd. L P L Møller og Ingeniør E R Licht, der to i Foren. tegner Firm. Akkt. 2000 Kr.

Hangaard P N, Bog- & Papirhandel. Indeh. P N Hangaard.

Havfiskeriet, Frederikshavn, Akts. Selsk. or traadt i Likvidation: Likvidator: Bankdir. T Knudsen, Aalborg.

Havfiskeriselskabet Hajen, Akts. Bestyrelse: Sagf. A J C Nørgaard (Formand), Kapt. J P A L Jensen, Skagen (Forretningst.), Kreatureksp. C O Petersen, Rentier M C Jørgensen, Brabrand, og Købmd. P A J Bork, Aarhus. Firm. tegnes af Formanden i Foren. med enten Forretningst. eller et Bestyrelsesmedl. Akkt. 425,000 Kr.

Houmøller I C. Indeh. Fru J L Houmøller. Prot.: J M Houmøller.

Iris ved Ludvig Johansen. Indeh. I Johansen.

Jensen I P. Prot.: E Jensen.

Jydsk Handel & Industri, Akts. Bestyrelse: Ing. V L Borchsenius (Direktør), Fru V Borchsenius og Bogholder M Bødker Madsen. Firm. tegnes af førstn. alene eller af to Bestyrelsesmedl. i Foren. Akkt. 30,000 Kr.

Kall P J. Indeh. P S A Korup og P J Kall.

Kordt & Iversen. Indeh. N P Kordt og L H Iversen.

Laage S A Bog-, Papir-, Musik-, Tapet- & Galanteri-Handel. Indeh. S A Laage.

Lauritzen M & Co., Frederikshavns Bunkerkul Depot. Indeh. J M Jensen.

Lohmann's P H Eff. ved K M Vendsyssel. Indeh. K M Vendsyssel, Kbhvn.

Lønstrup N. Prot.: G L Lønstrup.

Motorfabrikken Frederikshavn, Akts. Bestyrelse: Købmd. P Saxberg, Skagun, Fiskeeksportør Thyrring, Skipper J K Hansen, Overretssagf. L Larsen og H Hansen (Direktør). Firm. tegnes af Direktøren alene eller tre Bestyrelsesmedl. i Foren. Akkt. 225,000 Kr.

Møller P & Co. Indeh. L P L Møller og J P Andersen.

Niebuhr's A Kaffeeforretning, Akts. Bestyrelse: Fru A M Niebuhr og Slagterm. F Lassen, der i Foren. tegner Firm. Prot.: Fru A M Niebuhr. Akkt. 1000 Kr.

Niemann G & Co. Indeh. G Niemann og J P Jørgensen.

Olesen M & Co. Indeh. J O Olesen.

Schou P & Co. Indeh. P Schou.

Smørhuset ved Valdemar Julius Johansen. Indeh. V J Johansen, Hellerup.

Sørig Mose, Interessentskabet. Interessenter: Fru C Gjørup, S Folden, Skagen, og R L Michelson, Aalborg. Prot.: M Hilligsoe.

Thomsen's Niels Eksporthandling, Akts., Nyholmstrand. Bestyrelse: Slagterm. N Thomsen, Nyholmstrand (adm. Dir.), der tegner Firm., og Gaardejer G Brændstrup, Grønholdt. Akkt. 1500 Kr.

Thorsøe J. Indeh. Ernst Jacobsen.

Vendsyssel's Fiskeeksport & Roderi, Akts. Bestyrelse: Gross. K M Vendsyssel, Kbhvn. (Formand og Forretningst.), Overretssagf. L Heino, Kbhvn. og Fiskohdl. N A Soderberg, Kbhvn. Firm. tegnes af Formanden alene eller af to Bestyrelsesmedl. i Foren. Akkt. 100,000 Kr.

**Give.**

Dommer, se u. Vejle.

Elektricitetsværket (Akts.), anl. Politimester, se u. Vejle.

1908 (se Firma-Registret). Vandværket (Interessentskab), anl. 1913.

Indbyggerantal 1916: 1,058 (1901: 530).

Forretningsnavn og Adresse	Se Fagregistret under
Andelsbank, Den danske, A. m. b. A. 77	Banker, Incasso
Andersen A Ringgive 50	Urmagere
Andersen Holger 68	Malermestre
Andersen N Sander Købmd. 4	
Andersen Søren	Smede
Appel H A Købmd. 9	Kolonial, Kul, Tørv
Christensen H	Smede
Christensen M C 53	Snedkere
Christiansen Chr. 56	Smede
Christiansen Chr. Bonde 59	Snedkere
Christiansen P	Cykler
Christoffersen M 44	Manufakturhdl.
Conradsen F	Sadelmagere
Davidson P 88	Snedkere
Enkelund P 74	Snedkere
Feierskov Ingv. 85	Bogtrykkerier
Give Boghandel 16	Boghdl.
Give Dampteglværk 36	Teglværker
Give Gæstgivergaard 3	Hoteller
Give Mølle	Møller
Give Plautag, Akts. Engelsholm pr. Vejle	
Give Nørup 17	
Give Sogns Spare- og Laanekasse 40	Sparekasser
Gudnason Olaf 41	Cementvarer
Hansen Mads Købmd. 31	
Hansen V P 94	Vognfabr. og -forhdl.
Højskole- og Afholdshotellet 35	Hoteller
Jensen Chr. 29	Gartnere
Jensen J 38	Bagere
Jensen Jørgen 34	Cykler
Jensen N 63	Blikkenslagere
Jepsen A 54	Sadelmagere
Jernhjulfabrikken Fremtiden, K M Jensen 22	{ Art. til Hjulberfabrikation, { Art. for Entreprenører
Johansen Johan 97	Snedkere
Jørgensen Vald. 58	Isenkræmmere
Klædeskofabrikken Jyden ved M Madsen 105	
Knudsen J A 33	Klædeskofabr.
Korsgaard M H 93	Skomagere
	Smede



Forretningsnavn og Adresse	Se Fagregistret under
Laundings Støffen Filial Nr. 1	Manufakturhdl.
Madsen J M Nr. 42	{Automobiler, Automobil- droskekørsel
Madsen M C Nr. 32	Urmagere
Mogensen H M	Blikkenslagere
Møller P H Købmd. Nr. 30	
Nielsen J Nr. 49	Bagere
Nielsen J Nr. 12	Trælast- og Tømmerhdl.
Nielsen N S Nr. 61	Murermestre
Nielsen P, Hedegaard Nr. 47 a	Smede
Overby Jens Nr. 13	Manufakturhdl.
Pedersen Malfhe Købmd. Ulkjær Nr. 47 b	
Petersen Gottfred Nr. 14	Apotekere
Petersen Jacob Købmd. Bollund Nr. 95 a	
Rahbech L Købmd. Nr. 18	
Sørensen P Nr. 17	Tømrermestre
Thomsen Markus Nr. 36	Ejendomshdl.
Thomsen S Nr. 60	Bødkere
Thomsen Th. Nr. 108	Malermestre
Østergaard Chr. Nr. 81	Herrekviperingshdl.

**Indregistrerede Firmaer.**

Give Dampglværk ved Markus Thomsen m. fl. Interessentsk. Interessenter: Gaardejer A H Søndergaard, Grønborg, Husejer M Thomsen og Boghølder L L Thomsen. Firm. tegnes af M Thomsen i For. med en anden Interessent.  
 Give Elektricitetsværk. Akts. Bestyrelse: Løge S C Haldbo, Stationsforst. J P Haldbo, Apoteker G F Petersen, Købmd. J D Overby (Forretningsf.) og Tømrer P Sørensen, der to i For. tegner Firm. Aktk. 20.000 Kr.  
 Give Plantage, Akts., Engelsholm pr. Vejle. Bestyrelse: Knb. C A R Bech, Engelsholm, Købmd. J D Overby, Sognef. C Schou og Husejer N P Thomassen (Regnskabsf.). Firm. tegnes af et Bestyrelsesmedl. i For. med Regnskabsf. Aktk. 21.650 Kr.  
 Give Sogns Spare- og Laanokasse. Bestyrelse: Gaardejerne J Olesen, Farre, C Christiansen, Løftlund, J Nielsen, H M Kristensen, N P Thomsen, N-Donnerup, T Madsen, Hedegaard, S Møller-Jensen, Silstehoved, A C Anderson, Bollund, og K Kongsgaard, N-Donnerup, samt Husmd. F Mortensen, Farre, der to i For. tegner Firma.  
 Klædeskofabrikken Jyden ved M Madsen. Indeh. M N Madsen.

**Grenaa.**

(Oprind. Grundhogh: Grind, Lukke. Giltværk: Høgh, Høj).

**Borgmester:** Bankdir. Niels Bouke.  
**Bømmer:** i Grenaa Købstad samt Nørre og en Del af Sønder Herred: H C Thygesen.  
 Puddmægtig: Cand. jur. C Faber.  
**Gasværket (kommunalt), anl. 1898.**  
**Grenaa Andels-Svineslagteri** Nr. 88, Telegramadr. „Slagteriet“, opr. 1904. Formand: Amtsrådsmedl. Severin Møller, Ensløv. Adm. Direktør: N Jensen-Lyngsøe.  
**Handelsforeningen.** Formand: Konsul Chr. M Secher.  
**Havnedyde:** 4,3 m.  
**Indbyggerantal 1916:** 4,039 (1801: 760; 1901: 3,257).  
**Konsuler:** Vicekonsulerne Axel Thykier (Rusland) og Chr. Momme Secher (Sverrig).  
**Kæmner:** Chr. Karmark.

**Købstadrettigheder:** De ældste kendte Privilegier er stadfæstet 1445.  
**Poltimester** i Grenaa Købstad samt Nørre og en Del af Sønder Herred og Ebeltoft Købstad samt Mols Herred og en Del af Sønder Herred: M M Caspersen. Kontorafdeling: Ebeltoft.  
**Skattemyndighedernes Vurdering:** Ejendomsskyld: 6,0 Mill. Kr.; Formue: 8,5 Mill. Kr.; Indkomst: 3,0 Mill. Kr.  
**Skatteprocent 1919-20:** 7,8 (Ligningsprocent: 9,3).  
**Vandværket (kommunalt), anlagt 1907.**  
**Vejer, Maaler og Vrager:** S M Meldgaard.

Forretningsnavn og Adresse	Se Fagregistret under
Afholds- og Højskolehotellet Nr. 126	Hoteller
Andelsbank, Den danske, A. m. b. A. Nr. 200	Banker, Incasso
Andersen A Nr. 47	Sagførere
Andersen C Nr. 125	Bagere
Andersen Ingrid Nr. 313	Modeforr.
Andersen Ludvig Ekviperingshdl. Grenaa Havn Nr. 248	
Andersen Otto Nr. 115	Olietøj
Andreasen Rich. Nr. 359	Gartnere
Anthonsen J, Grenaa Havn Nr. 247	Malermestre
Arntoft Willh. Nr. 310	Fisk en gros
Badehotellet ved Grenaa Strand Nr. 275	Sadelmagere
Bager H Nr. 301	Bade- og Sommerhoteller
Bager S H Købmd. Nr. 86	Skomagere
Bang Emil Nr. 90	
Bauhøj Mølle Nr. 89	Manufakturhdl.
Bilde Niels Nr. 189	Møller
Bilde Petrea	Tømrermestre
Bilde Søren Nr. 91	Modeforr.
Bjerregaard Jørgen Nr. 417	Snedkere
	Drejere
Bjørn Jacob Købmd. Nr. 21	{Korn, Foderstoffer, Koks, Kul
Brændstrup Otto Nr. 165	Manufakturhdl.
Busk E Nr. 77	Trikotagehdl.
Borgesen J Mølk Nr. 172	Murermestre
Carlsen O Nr. 372	Malermestre
Christensen A	Smede
Christensen Anton Købmd. Nr. 39	
Christensen J C Guldsmed Nr. 68	Graverer
Christensen P Nr. 234	Malermestre
Dahlin A F Nr. 332	Bunimagere
Demokraten Nr. 55	Aviser (Aarhus)
Djursland, Dagbladet for den østlige Del af Randers Amt Nr. 250	Aviser

Forretningsnavn og Adresse	Se Fagregistret under
Djurslands Grynsmøller, Sønder-Mølle Nr. 81	Møller
Djurslands Kalkværk Nr. 70 & 384	Kalkværker
Djurslands Kartoffelmøllefabrik, Akts. Nr. 389	Kartoffelmølle
Djurslands Landmandsbank, Akts. Nr. 128 & 406	Banker, Incasso
Djurslands Venstreblad Nr. 276	Aviser, Bogtrykkerier
Donbæk S Nr. 203	Fisk en gros
Ehrenreich Harald Nr. 4	Isenkræmmere
Enevoldsen N Nr. 330	Fisk en gros
Engelsk Beklædningsmagasin ved Ahl. Thomsen Nr. 82	Herrekviperingshdl.
Engelsted J E Nr. 186	Bogbindere
Eriksen Th. Nr. 414	Agentur- og Kommissionsf.
Fiskohallen Nr. 376	Fiskehandlere
Fiskernes Andelssalg, Grenaa Havn Nr. 252, Stats Nr. 8	
Frandsen J	Fisk en gros
Gad Vald. Overretssagf. Nr. 135	Murermestre
Gissel Sofus Købmd. Nr. 163	Sagførere, Incasso
Gissel S R Købmd. en gros Nr. 342	
Graff's E H Enke	Farverier
Grunath Wm. Nr. 212	Skræddere
Grenaa Andels-Dampvaskeri Nr. 223	Vaskerier
Grenaa Andels-Svineslagteri Nr. 88	{Svineslagterier, Fedt en gros, Polsefabr.
Grenaa Dampsnedkeri og Høvlværk, Akts. Nr. 79	{Maskinsnedkerier og Sav- værker
Grenaa Dampvæveri, Akts. Nr. 73, 103 & 389, Stats Nr. 14	Bomuldsvæverier, Væverier
Grenaa Polketidende Nr. 44 & 400	Aviser, Bogtrykkerier
Grenaa Havns Ishus, Akts. Nr. 213, Stats Nr. 12	Fisk en gros
Grenaa Jern- & Staalforretning Nr. 443	Jern
Grenaa Jernstøberi og Maskinfabrik Nr. 42	Jernstøberier, Maskinfabr.
Grenaa Maltfabrik, R Jensen Nr. 109	Maltfabrikker
Grenaa Materialhandel ved J L Hansen Nr. 20	
Grenaa Rugbrødsfabrik, Akts. Nr. 100	Brødfabrikker
Haarup & Co. Nr. 352	{Elektr. Lysinstall. Elektr. Kraftlanng
Hammeley P	Tømrermestre
Hansen Anna Lingerihdl. Nr. 369	
Hansen Fr. & Co. Nr. 266	Snedkere, Møbeludsalg
Hansen J L Nr. 20	Apotekere
Hansen Kristian Nr. 284	Trikotagehdl.
Hansen L Købmd. Nr. 113	
Hansen's Vilhelm Boghdl. Nr. 65	{Boghdl., Fotogr. Art., Kon- torart.
Hartmann Rud. Nr. 206	Bagere
Hartmann-Sørensen Nr. 190	Agentur- og Kommissionsf.
Hartvigsen Hartvig Nr. 367	Smede
Hee Carl Nr. 171	Glarimestre
Hellemann-Nielsen, Fausbølls Eftf. Nr. 62	Boghdl.
Henriksen H, Grenaa Havn Nr. 338	Malermestre
Holch Emil Nr. 101	Manufakturhdl.
Holm Jens Kr.	Bogtrykkerier
Hornsleth Carl Nr. 127	Bagere
HOTEL DAGMAR, Albert Jensen Nr. 26	Hoteller
Hotel Skandinavien Nr. 60	Hoteller
Hougaard Jørgen Nr. 371	Smede
Højfeldt R J	Ejendomshandlere
Jacobsen A Nr. 346	Cykler
Jacobsen R Købmd. Nr. 12	
Jensen A Nr. 289	Snedkere
Jensen Anton Købmd. Nr. 8	{Korn, Foderstoffer, God- ning, Markfro
Jensen Anton Nr. 98 & 106	Maskinfabrikker
Jensen Chr. L & S P Madsen Nr. 253	Pakkassefabr.
Jensen Chr. M Nr. 121	Cykler
Jensen Frederik Nr. 324	Skræddere
Jensen H Nr. 168	Sadelmagere
Jensen Hansine Nr. 283	Blomsterhandlere
Jensen Jan Nr. 335	Fisk en gros
Jensen Jens Træhdl. Nr. 308	
Jensen Jens Købmd. Nr. 15	
Jensen Marinus	Drejere
Jensen N Brøgger Nr. 328	Læderhandlere
Jensen N C Nr. 418	Snedkere
Jensen Ole, Thorsø Nr. 210 a	Sadelmagere
Jensen P Nr. 228	Tømrermestre
Jensen Søren Nr. 396	Smede
Jensen Waldemar Nr. 296	Tømrermestre
Jernbanehotellet Nr. 76	Hoteller
Jespersen E Materialist Nr. 69	
Jørgensen Edv. Købmd. Nr. 53	Korn
Jørgensen N Nr. 95	Mineralvande
Kaiser L Nr. 307	Skomagere
Kaysen-Müller R Agenturforr. Nr. 147	
Kirk & Petersen Nr. 202, Stats Nr. 16	Fisk en gros
Kjeldsen P J Nr. 375	Vognfabr. og-forhdl.
Klejs Chr. Købmd. Nr. 34	{Korn, Mel en gr., Foderst., Kolonial, Gødning, kunst.
Krogh R Nr. 311	Murermestre
Lahrman Ludv. Nr. 265	Sadelmagere
Landmandsbanken Nr. 40 & 240, Stats Nr. 11	Banker
Larsen Oscar Nr. 104	Malermestre
Lassen Inger Nr. 412	Modeforr.
Lauritzen Chr. Nr. 297	Glarimestre

Forretningsnavn og Adresse	Se Fagregistret under
Laursen & Hansen № 394	Smede
Lindgreen W № 149	Gas- og Vandmestre.
Lindström Oskar № 380	Sadelmagere
Madsen E № 304	Bødkere
Madsen Vilhelm № 366	Bogbindere
Margarinefabrikken Djursland № 319	Margarinefabr.
Meier W № 97	Maskinfabrikker
Messen ved Anders Nielsen № 150	Manufakturhdl.
Michelsen E № 107	Buntmagere
<b>MOMME C I &amp; SECHER'S EFTF.</b> № 75 & 295	Kolonial, Jern, Markfrø
Mors Johs. № 94	Manufakturhdl.
Munch E, Grenaa Havn № 229	Murermestre
Møller E № 179	Tapethdl.
Møller's J B Eftf.	Guldsmede
Nielsen Chr. № 243	Lervarefabrikker
Nielsen M Chr. № 230	Buntmagere
Nielsen Meldgaard № 72	Børnekonfektionsforr., Trikotagehdl.
Nielsen Niels Købmd. № 160	
Nielsen P № 9	Dampskibseksp., Møglere, Speditører
Nyholm Brødr. & Co., Akts., Grenaa Havn # 181, Stats # 15	Skibsprovianteringsforr., Skibsinventar
Odense Aegtorretning # 75 & 295	Aeg
Olesen J Chr. # 214	Blikkenslagere
Olsen A Walfred # 322	Gartnerere
Olsen L # 270	Snedkere
<b>OSTEFABRIKKEN DJURSLAND</b> ved Niels Hansen # 345 & 114	Ostefabr. og Oste en gros
Overgaard C # 124	Isenkrammere
Pallesen Rasmus, Søndre-Mølle # 280	Cementvarer
Petersen A # 254	Tømremestre
Petersen A E Tapet- & Papirhdl. # 309	
Petersen Charles Mekaniker # 268	Cykler
Petersen Chr. # 143	Glimremestre
Petersen's Emil Enke Købmd. # 85	
Petersen Hermann # 354	Børstenbindere
Petersen Karl Købmd. # 32	
Petersen S, Grenaa Havn	Baadebyggerier
Petersen Villi. C # 18	Lænderhandlere
Petterson J # 404	Vognfabr. og -forhdl.
Pinnerup Anton, Grenaa Havn # 410	Fisk en gros
Poulsen N # 2	Isenkrammere, Støbegods
<b>POULSEN-YDE</b> Købmd. # 244, Stats # 5 Præs P	Agenturfr., Kolonial Sagførere
Rasmussen Jørgen M # 209 & 379, Stats # 7	Kolonial Gartnerere
Rasmussen R J # 397	Manufakturhdl.
Reventlow Georg # 267	Urmagere
Ring S # 174	Skibsbyggerier
Rohde Brødr. # 428	Rebslagere
Scheel S # 169	Bagere
Skov S # 110	Korn
Skov Torben Købmd. # 14	
Spare-, Laane- og Diskontoinstitut for Grenaa og Omegn, Akts. # 47 Kontortid: 9-12 Form., 2-5 Eftm.	Sparekasser
Stoffregen A # 36	Blikkenslagere
Støhr Edv. Købmd. # 96	Læderhandlere
Svenstrup Arnold # 220	Urmagere
Svenstrup Chr.	Foderstoffer, Gødning, Kolonial, Korn, Markfrø
Sechting Georg Købmd. # 37	Snedkere
Sørensen A M # 227	Murermestre
Sørensen Chr. # 411	Murermestre
Sørensen Christiani # 392	Murermestre
Sørensen J P # 92	Cementvarer
Sørensen J P, Dolmer # 259	Blikkenslagere
Sørensen Julius # 175	
Sørensen Mathilde Blomsterhdl. # 226	Rebslagere
Sørensen N # 158	Urmagere
Sørensen P # 323	Agenturforr., Bindegarn en gr., Kolonial, Mel en gr.
<b>SØRENSEN P W</b> # 52 Telegramadr. „Nesse“	Vognfabr. og -forhdl.
Sørensen S # 387	Arkitekter
Thoft M C # 133	Gartnerere
Thomsen & Pedersen # 221	Trælast- og Tømmerhdl., Bygningsart., Tagpapforh., Tjære, Staalbj., Støbegods, Tagstensforh., Cement
Thykier Frederik Trælastforretning # 25	Musikinstrumenter
Udengaard Jens # 178	Malermestre
Udsen Jens # 167	
Varebørsen ved P Andersen Galanterihdl. # 78	Malermestre
Wessing Chr. # 35	Urmagere
Vester F # 137	Manufakturhdl.
Vott & Wessels Udsalg, J Jørgensen # 13	Sagførere, Incasso
Viale & Sidenius # 74	
<b>WICHMANN ALFRED</b> # 156 a & b, Stats # 10 Telegramadr. „Wichmann“	Tran, Fedt en gros, Fen- nis, Olieraff.- og Imp.
Willosen P	Smede
Vogel Christopher ved Ove Vogel # 1	Manufakturhdl.
<b>YDE-POULSEN</b> Købmd. # 244, Stats # 5	Agenturforr., Kolonial
Øvlesen J # 363	Stenhuggerier

Indregistrerede Firmaer.

Bjørn Jacob. Indeh. Fru A J Bjørn. Prok.: N A Itasussen.  
 Djursland, Dagbladet for den østlige Del af Randers Amt, Akts. Bostyreelse:  
 Propr. S Lunoe, Ensløvegaard (Formand), Købmd. II Hermann, Sagf. F Vialo,  
 Bagerm. C Hornsloth og Propr. A Govertz-Jøssen, Lyngdalsgaard, der tro i  
 Foren. tegner Frm. Aktk. 17.000 Kr.  
 Djurslands Landmandsbank, Akts. Direktion: J Skjødsholm (adm. Direkt.), P Pe-  
 dersen og V Gad (kontroll. Direktører). Frm. tegnes af Bøgholderen: II Steen-  
 holdt i Foren. med en Direktør.  
 Djursland Vønstreb. ad, Akts. Bostyreelse: Propr. F Møller, Christiansminde (For-  
 mand), Forp. A K Lassen, Gjerrild, Højskoleforst., A K Jønsen, Voldby, Gaard-  
 øjerne M Hansen, Aalse, R A Mortensen, Tolstrup, og R Sloth, Voldby, samt  
 Husejer N Pedersen, Røbstrop. Frm. tegnes af Formanden alene eller af den  
 samlede Bostyreelse. Aktk. 9000 Kr.  
 Engelsk Boklædningsmagasin ved Alb. Thomsen. Indeh. A S Thomsen.  
 Fiskernes Andelsalg Grenaa Havn. Bostyreelse: Skipperne S C Schroder, C Vas-  
 ter, N C Christensen, Bredstrup Mark, L H Anderson, C Smed og P L Smed,  
 der to i Foren. tegner Frm. Suppleant: J C Bortelson, Indsk. Kapital 7200 Kr.  
 Flensborg Lager ved Christopher Vogel. Indeh. A N C Vogel  
 Grenaa Byggeforening i Grenaa, Akts. Bostyreelse: Tømrem. A Bilde [for senere  
 dod] og Sneekern. S Bilde, der i Foren. tegner Frm. Aktiekapital 18.000 Kr.  
 Jrenaa Dampsnedkeri og Høvleværk, Akts. Bostyreelse: A Bilde [for senere  
 dod] (Formand), K Bilde og I Bilde. Frm. tegnes af Formanden. Aktiekapital  
 30.000 Kr.  
 Grenaa Havns Ishus, Akts. Bostyreelse: Skipper N C Nielsen, Navigationslærer  
 P Andersen, Skipperne C Christensen, P Thomsen, F Christensen, J C Lund-  
 gaard og A A Brinck, der to i Foren. tegner Frm. Aktk. 10.000 Kr.  
 Grenaa Jern- & Staalforretning ved H. Bloch. Indeh. H Bloch.  
 Grenaa Jernstøberi og Maskin. abr. Otto Hasselbalch. Indeh. O Hasselbalch.  
 Grenaa Materialhdl. ved Th. Thomsen. Indeh. Th Thomsen.  
 Grenaa Rugbrødsfabrik, Akts. Bostyreelse: Bagermestrene C Hornsloth (Formand)  
 og S Schou. Frm. tegnes af Formanden.  
 Haarup & Co. Indeh. S J Haarup.  
 Høllømann-Nielsen, Fausbølls Eftf. Indeh. K N Høllømann-Nielsen.  
 Jensen Chr. L & S P Madsen, Fiskesafforretning. Indeh. C L Jensen, der teg-  
 ner Frm., og S P Madsen.  
 Jørgensen J. Indeh. H J A Jørgensen.  
 Kirk & Peterson. Indeh. A P Kirk og O M Peterson.  
 Margarinefabrikken Djursland ved Jørgen P Rasmussen & Co. Indeh. J P Ras-  
 mussen, Aa 80, F B Johnsen, A P Bruun, Voldby, H J P Bahl, O-Alling, J  
 Nic sen, Gjerrild, og S S Vogt, Hornslet, der to i Foren. tegner Frm.  
 Messen ved Anders Nielsen. Indeh. A Nielsen.  
 Momme C I & Secher's Eftf. Indeh. C M Secher og O M Secher.  
 Nielsen Meldgaard, Messenborg Udsalg. Indeh. N M Nielsen.  
 Nielsen's Sophie Kaiser Broderforretning, Akts. Bostyreelse: Fru S Nielsen, der teg-  
 ner Frm. Aktk. 1500 Kr.  
 Pusol, Grenaa, Akts. Bostyreelse: Glarm. J Petersen og Isenkr. C Overgaard, de  
 i Foren. tegner Frm. Aktk. 1500 Kr.  
 Spare-, Laane- og Diskontoinstitut for Grenaa og Omegn, Akts. Bostyreelse: Direk-  
 tor J E Krogh, Propr. S Lunoe, Hørrødsulndt, C Faber, Branddirekt. J J  
 Christensen og Købmd. C Vogel (Suppleantdirektør), af hvilke to i Foren. tegner  
 Frm. Aktk. 44.000 Kr.  
 Sochting Georg. Indeh. Fru A C Sochting. Prok.: E J Sochting.  
 Thomsen Th. Indeh. Th Thomsen.  
 Thykier Frederik, Trælastforretning, Grenaa. Indeh. A Thykier.

Grindsted.

Dommer, se u. Kolding.  
 Elektricitetsværket (Andelselsk.) Politimester, se u. Kolding.  
 anl. 1912. Varde Banks Afdeling # 44.  
 Kontortid: 10-12 & 2-4.  
 Indbyggerantal: 1916: 1,060 (1906:  
 307).

Forretningsnavn og Adresse	Se Fagregistret under
Andelsbank, Den danske, A. m. b. A. # 115	Banker, Incasso
Andersen A # 41	Smede
Andersen A V # 69	Urmagere
Bertelsen Carl # 18	Glimremestre
Bisbjerg Fred. # 93	Elektr. Lysinstall.
Bloch Ph. Plesner # 96	Tømremestre
Bøserup Ejler # 79	Arkitekter
Brasch N F Kurvemager	
Bøjer Carl. # 99	Cykler
Christensen Esbern Snare	Jern, gl. en gros
Christensen K # 120	Fiskehandlere
Christensen S.	Tømremestre
Crome & Goldschmidt's Fabr.'s Uds., A C Christensen # 15	Manufakturhdl.
Egebjerg Kr. # 5	Malermestre
Elbæk S Chr. # 91	Smede
Engelsk Beklædningsmagasin ved H F Hansen # 89	Herrekviperingshdl.
Eskildsen E.	Savværker
Eskildsen M # 92	Sadelmagere
Eskildsen P # 36	Snedkere
Fallesen V Material-, Farve- & Tapethdl. # 100	
Flensborglageret, M E Vogensen # 112	
Graversen Aage # 82	Agentur- og Kommissionsf.
Grindsted Afholdshotel	Hoteller
Grindsted Andelsfarvereri # 20	Uldspinderier
Grindsted Dagblad # 114	Aviser
Grindsted Dampvaskeri # 6	Vaskerier
Grindsted Korn-, Foderstof- & Gødnings- forr., Akts. # 4	Korn
Grindsted Koste- & Børstefabrik, R Alex- andersen # 118	Børstenbindere
Grindsted Kost- og Realskole # 103	Kostskoler
Grindsted Missionshotel	Hoteller
Grindsted Mølle, A Høst.	Møller
Grindsted Trikotage- & Børneudstærforr., Akts.	Trikotagehdl.
Grindsted Trælasthdl. v. S Nielsen # 65	Trælast- og Tømmerhdl.
Grindsted Aegpakkeri # 9	Aeg
Hansen H	Malermestre

Forretningsnavn og Adresse	Se Fagregistret under
Hansen & Petersen 97	Murermestre
Hansen Sofus Papirhdl.	Bogbindere
Holst's I Bernhard Eff. H Sønderbech 86	Bagere
Hviid J 53	Gartnere
Jensen Johs. 80	Skomagere
Jensen Marinus	Savværker
Jensen P Bejer 7	Herrekviperingshdl.
Jürgensen Otto 66	Boghdl.
Jørgensen A.	Herrekviperingshdl.
Jørgensen I.	Snedkere
Kjær M.	Tomrermestre
Kjær S J.	Bødkere
Kleisby Viggo 26	Sagførere, Incasso
Knudsen Marius	Murermestre
Kolding R L Købmd. 50	
Larsen M Træhdl. 53	
Larsen P Chr. 67	Vognfabr. og -forhdl.
Landing Steffen 24	Herrekviperingshdl.
Lysholdt L P 61	Murermestre
Madsen P 125	Sadelmagere
Martensen Nic. 19	Rorvævsfabr.
Midtjyllands Lyngmellemøller 133	Lyng og Lyngprodukter
Müller H H F 58	Cementvarer
Nielsen Carl 110	Snedkere
Nielsen E 104	Elektr. Lysinstall.
Nielsen M 59	Vognfabr. og -forhdl.
Nielsen N	Smede
Nielsen N C 33	Blikkenslagere
Nielsen N C & M Pedersen 33 & 85	Automobiler
Nielsen Rigmor 81	Trikotagehdl.
Oehlenschläger T C Købmd. en gros 4	Kolonial, Farver en gros
Oldager J & C Lyster 47	Sagførere, Incasso
Paarup N P Købmd. 106	
Pedersen Marius 85	Skotojfabrikker
Petersen Fanny 138	Modelour.
Præstegaard Kr. 10	{Træl- og Tommerhdl., Isenkr.
Rahbech I A 13	Agentur- og Kommissionsf.
Rasmussen E 46	Bagere
Schjorring Ejnar 63	Arkitekter
Schlydt & Kristensen 52	Papir en gros, Bogtrykkerier
Schlydt M H 84	Vnhdl.
Severinsen Chr. Købmd. 29	
Skjoldborg Petersen T J 23	Apotekere
Spare- og Laanekassen for Grindsted og Grene Sogne	Sparekasser
Storgaard Chr. Christensen 127	Murermestre
Sørensen I H 37	Fiskehandlere
Sørensen K Gaarde	Urmagere
Sørensen N 90	Malermestre
Therkelsen H H	Cykler
Thorbensen Th.	Murermestre
Thorning Chr. Købmd. 56	
Varde Bank, Akts. 44	Banker, Incasso
Wedel F 28	Bagere
Venstrebladet 75	Aviser (Kolding)

**Indregistrerede Firmaer.**

Engelsk Beklædningsmagasin ved H F Hansen. Indeh. H F Hansen.  
 Grindsted Andels-Forretningsudvalg; Gaardejerno L K K Søndergaard, Krog, H E Kosen, Loft og S K Præstegaard, der i Foren. tegner Frm.  
 Grindsted Korn-, Foderstof- & Gødningsforretning, Akts., Bestyrelse: T C Oehlenschläger (Forretningst), der tegner Frm., Landinsp. N H Nielsen og Direktør P Lauridsen, Vejler. Aktk. 25,000 Kr.  
 Grindsted Trikotage- & Borneudstyrsforretning, Akts. Bestyrelsens Formand, Bagere, H Molier tegner Frm., ktk. 3000 Kr.  
 Grindsted Trælshandl. ved S Nielsen. Indeh. S Nielsen.  
 Schlydt & Kristensen. Indeh. M H Schlydt og K Kristensen.  
 Spare- og Laanekassen for Grindsted og Grono Sogne. Bestyrelse: Gaardejerno N Nielsen, Modvig (Formand og Kasserer), A S Lauridsen, N K Iversen, N Kristensen, Silkeborg, og N Jensen, Billund, samt Møller L M, Jensen, Løvlund, og Husmd. K L Jensen, Krog. Frm. tegnes af Kassereren i Foren. med to andre Bestyrelsesmedl.

**Hadsten.**

(Oprind. Halstiern; Tjern, i Sverige og Norge. et Vandhul)

**Dommer**, se u. Hammel.  
**Elektricitetsværket** (Interessentskab), anl. 1903.  
**Hadsten Bank**, Akts. stiftet 1908, 50, Kontortid 1-4. Aktiekap.: 150,000 Kr. Direktion: Sagf. Josef Degn; Partikulier J Møller; Købmand H E Sørensen.  
**Forretningsnavn og Adresse**  
 Aastrup's J B Boghandel 23  
 Amstrup Karl 27  
 Andersen N 46  
 Bæch K M Købmd. 58  
 Bentzen O 28  
 Bottelet A V  
 Bruun H 13  
 Christensen C E 139

**Hadsten og Omegns Andels-Svinelageri** 91. Adm. Direktør: Th. Rasch.  
**Indbyggerantal**: 1916: 1,350 (1901: 589).  
**Politimester**, se u. Aarhus.  
**Vandværket**: (Interessentskab), anl. 1895.

Forretningsnavn og Adresse	Se Fagregistret under
Aastrup's J B Boghandel 23	Boghdl.
Amstrup Karl 27	{Smede, Maskinfabrikker, Landbrugsmaskin, Motorer
Andersen N 46	Malermestre
Bæch K M Købmd. 58	{Børstebindere, Raavarer f. Børstebindere, Pensler, Heate-, Ko- og Svinehaar Guldsmede
Bentzen O 28	Bagere
Bottelet A V	Bogbindere
Bruun H 13	
Christensen C E 139	

Forretningsnavn og Adresse	Se Fagregistret under
Christensen (Georg) 79	Blikkenslagere
Christensen N Chr. 1	Savværker
Christensen O 57	Snedkere
Christensen S 160	Skomagere
Christiansen Alf. 135	Fiskchdl.
Crome & Goldschmidt's Fabr.'s Uds., A Chr. Jensen 48	Manufakturhdl.
Degn Josef 40	Sagførere, Incasso
Egestad P N 8	Arkitekter
Engelsk Beklædningsmagasin ved Louis Jensen 3.	Herrekviperingshdl.
Gammelgaard R 104	Vognfabr. og -forhdl.
Hadsten Afholdshotel 32	Hoteller
Hadsten Bank, Akts. 50	Banker, Incasso
Hadsten Bogtrykkeri, Akts. 47	Bogtrykkerier
Hadsten Materialhdl., Alb. Nielsen 30	
Hadsten Mølle 2	Dampmøller
Hadsten og Omegns Andels-Svinelageri 91	{Svinelagerier, Fedevarer, Fedt, Polsefabr.
Hansen H A 45	Manufakturhdl.
Hansen N	Bødkere
Holck R S Materialhdl. 15	
Hotel Hadsten, 18	Hoteller
Husted H Købmd. 26	
Jacobsen Chr. Træhdl. 136	
Jensen A J 68	Tomrermestre
Jensen Ejner 94	Manufakturhdl.
Jensen H C 42	Sadelmagere
Jensen I Schødt 166	Bagere
Jensen Lambert 110	Murermestre
Jensen Ib J 65	Gartnere
Jørgensen J 168	Murermestre
Kollerup Mølle, Hans Meyer 72	Møller
Larsen Karl Købmd. 4	{Træl- og Tommerhdl., Korn, Foderst., Markfrø, Bygningsart., Støbegods
Mikkelsen Laurids 146	Sadelmagere
Mikkelsen N 6	Maskinsnedkerier og Savv.
Nellemann R S 52	Cykler
Nielsen Gert, Vinterslev 103	Murermestre
Nielsen M 66	Smede
Nielsen Magnus 169	Skræddere
Nielsen N 152	Agentur- og Kommissionsf.
Nielsen Simon	Murermestre
Olsen Martin 162	Malermestre
Pedersen Holm Købmd. 33	
Pedersen Poul Tapet- og Farvehdl. 126	
Petersen K (Gjermaun) 143	Herrekviperingshdl.
Rasmussen J P Købmd. 83	
Rasmussen Marius 154	Ejendomshdl.
Rosen Arthur 10	Apotekere
Schjot J P	Urmagere
Sieck Joh.	Urmagere
Skødt J 122	Murermestre
Sparekassen for Hadsten og Omegn	Sparekasser
Staaek Arnold 36	Isenkrammere
Stender H 100	Malermestre
Sørensen H E Købmd. en gros 7 & 121	Korn, Foderstoffer
Sørensen Morten	Glarimestre
Sørensen N & Søn 80	Blikkenslagere
Tegen S 14	Brøndboring
Teilmann Brødr. 170	Gartnere
Tejl N Chr. 137	Murermestre
Tvilling Rasmus, Vinterslev 161	Børstebindere

**Indregistrerede Firmaer.**

Aastrup's J B Boghandel. Indeh. J B Aastrup.  
 Hadsten Bank, Akts. Bestyrelsen bestaar af et Bankraad paa 15 Medlemmer, hvis Formand er Proprietær N Foghsgaard, Taastrupgaard, samt 3 Direktører: Sagf. J C J Degn (Bogholder), Partikul. J Møller (Kasserer) og Købmd. H E Sørensen. Frm. tegnes af 2 Direktører i Foren. eller af en Direktør i Foren. med Bankraadets Formand. Aktk. 150,000 Kr.  
 Hadsten Bogtrykkeri, Akts. Bestyrelse: Skredderm. J Nielsen (Formand), Fotograf P Olsen og Lærer S Andersen, af hvilke to i Foren. tegner Frm. Aktk. 6000 Kr.  
 Hadsten Mølle, et Interessentskab. Interessenter: Godsejer S CA Brask, Haraldsmark, Forp. R Z Ohm, Gross. N C Kastrup, C B C Larsen og F Jørgensen, der to i Foren. tegner Frm. Prok.: Bogholder C Larsen i Foren. med Interessent N C Kastrup. Kapitalen er vekslende.  
 Sparekassen for Hadsten og Omegn. Bestyrelse: Snedker N Mikkelsen, Partikulier N M Mogensen, Sognof. A J Pedersen, Galten, og Mechaniker H Amstrup samt Gaardejere A Carstensen, Galten, N J Wøster, Galten, R H Lassen, Sandby, T Thomsen og F C Carstens, der to i Foren. tegner Frm.

**Hadsund.**

**Dommer** i Høllum-Hindsted Herreder: H C S Bruun.  
 Hovedtingsted: Terndrup.  
 Bitingsted: Hadsund.  
**Elektricitetsværket** (Interessentskab), anl. 1906.  
**Havnen** er anl. 1860.  
 Dybde 3,7 m; Bolværkslængde ca. 100 løbende m; Lods ved Fjorden; Bugserbaad; Post og Telegrafstation samt Faldklarering; Jernbanestation. Rigelige Forraad; Vand fra Vandværk.  
 Havnefoged: Hans Nielsen.  
**Indbyggerantal** 1916: 1,822 (1901: 920).  
**Politimester** i Mariager Kjøbstad og Gjerlev-Onsild Herreder (undtagen Gjenstrup, Sønder Onsild, Nørre Onsild, Hvornum, Snaabum og Skjellerup Sogne) samt Høllum-Hindsted Herreder: Sven Bo Lassen. Kontorafdelinger: Mariager og Terndrup.  
**Vandværket** (Interessentskab), anl. 1896.

Forretningsnavn og Adresse	Se Fagregistret under
Aa Mølle Kridtslemmeri 58	Kridt, Møller, Byggryn
Andersen A Chr. 95	Murermestre
Andersen A P 56	Murermestre
Andersen H J 189	Maskinforhld.
Blichfeldt F 17	Dampskibsekspektioner
Cementvarefabrikken Heimdal 126	Cementvarer
Christensen Alling 42	{ Isenkr., Støbegods, Køkkenudstyr
Christensen Carl E 148	Manufakturhdl.
Christensen Chr. 177	Murermestre
Christensen Chr. M Træhdl. 160	
Christensen J P 34	Gartnere
Christensen M Købmd. Vive 86 a	
Christensen N 130	Glarimestre
Christensen Otto 87	Skomagere
Christensen Richard 135	Gravmonumenter
Christiansen & Winther 52	Murermestre
Crome & Goldschmidt's Fabr.'s Udsalg, Alf. Petersen 97	Manufakturhdl.
Faber Ludvig 79	Manufakturhdl.
Flensborg Lager ved C M Winther 89	Manufakturhdl.
Forenede østjydske Teglværker, De, Akts. 63	Teglværker
Frederiksen F P N 75	Smede
Frederiksen Th. 127	Malermestre
Færge Jens 92	Sadelmagere
Gade A C 131	Bødkere
Hadsund Afholds- og Højskolehotel 43	Hoteller
Hadsund Bank, Akts. 48	Banker, Incasso
Hadsund Boghandel v. Høther Hornbech 90	Boghdl.
Hadsund Bogtrykkeri 23	Bogtrykkerier
Hadsund Cementstøberi ved Th. Hollesen & Co. 168	Cementvarer
Hadsund Fiskeeksportforr. ved Sehested- Grove 108	Fisk en gros
Hadsund Folkeblad 23	Aviser 2
Hadsund Guldsmedeforr. 46	Guldsmede
Hadsund Kalkbrud, Akts. 67	Kalkværker
Hadsund Margarinefabrik 150	Margarinefabrikker
Hadsund Maskinsnedkeri ved C J Godballe 4	Maskinsnedkerier og Savv.
Hadsund Mølle 16	Møller
Hadsund og Omegns Sparekasse, Akts. 137	Sparekasser
Hadsund Savværk, Trævarefabrik og Ma- skinsnedkeri 57	{ Savværker, Trævarefabri- kanter
Hadsund Svin slagteri, Akts. 21	Svin slagterier
Hadsund Trælasthdl. ved Godballe 4	Trælast- og Tommerhdl.
Hadsund Tommerhdl. ved H Hjerding 40	Trælast- og Tommerhdl.
Henrichsen Alfred 163	Skræddere
Himmerland (Hadsund Dagblad) 106	Aviser
Hornbech's Chr. Eff. Købmd. 35	Korn
Hornbech Johan & Axel 1	{ Frugtsaftfabr., Konserver- fabr.
Hotel Hadsund 3	Hoteller
Jacobsen C M 146	Malermestre
Jensen A 134	Snedkere
Jensen Chr. 186	Bvændboring
Jensen J Chr. 29	Huder og Skind
Jensen Joh. S 143	Vognfabr. og -forhld.
Jensen J V 15	Urnagere
Jensen Marius Købmd. 49	
Jensen Sofus 80	Temrermestre
Jensen William 94	Blikkenslagere
Johansen A 31	Æg, Huder og Skind
Johansen I M 77	Skomagere
Justesen Søren Th. 13	{ Herreekviperingshdl., Sports- og Jagtrevk., Vildt
Kjær H C 54	Apotekere
Knudsen Jens Th. Overretssagf. 99	Sagførere, Incasso
Larsen C V Bankdirektør 19	Sagførere, Incasso
Laursen I C 152	Skræddere
Laursen Jens 112	Murermestre
Madsen Carl M Agenturforr. 100	
Madsen Jens 10	Isenkræmmere, Dørgreb
Madsen N 98	Fisk en gros
Meilby Niels Agenturforr. 156	
Mogensen C Købmd. 26	
Nielsen Chr. 64	Malermestre
Nielsen J 162	Konditorier
Nielsen N 27	Bagere
Nielsen N Chr. 18	Herreekviperingshdl.
Nielsen N Chr. 105	Skomagere
Odense Ægforretnings Filial	Æg (Odense)
Palsgaard N M 85	Temrermestre
Pedersen Marius 180	Temrermestre
Petersen Emil 167	Gartnere
Petersen Hans 32	Bagere
Petersen M 145	Malermestre
Pürschel O 183	Tarmrensere og Tarmhdl.
Ranch A 109	Smede
Rolin H 93	Snedkere
Sauer Fr. L 181	Malermestre
Schmidt C M Købmd. 45	Korn, Kul, Foderstoffer
Schmit O M Købmd. 62	
Schou Thorvald E 144	Cykler
Skjødt Lorentz Købmd. 69	
Skousgaard H E 141	Bagere
Skyum Herman Købmd. 2	Korn

Forretningsnavn og Adresse	Se Fagregistret under
Skyum's Trælasthandel, Akts. 174	Trælast- og Tommerhdl.
Steenstrup S 120	Murermestre
Steffensen Steffen 28	{ Bryggerier, Mineralvande, Maltfabr.
Sørensen Chr. E 47	Maskinfabrikker
Sørensen Karl 73	Skræddere
Thomsen Marius 155	Herreekviperingshdl.
Welling J 91	Mekanikere
Vett & Wessel's Uds., Christopher Breyen 24	Manufakturhdl.
Worup S Papirhdl. 125	
Wulff Carl Agenturforr. 20	

**Indregistrerede Firmaer.**

Als Sogns Spare- og Laanekasse, Akts. Bestyrelse: Gaardejerne A C Drejer, Buddum (Kassoror), P Laurson, Buddum (Kasserersuppleant), N P Lybak, S C Vestergaard, C F Nielsen og N Eriksen, alle af Holborskov, S Sørensen, Als, J Sørensen, Fruerlund, og N Bager, Hurup, Husmand N Mikkelsen, Als, Gaardejerne H I Knudsen, Hurup, Gaardejer J Nielsen, Hvirvelkjærgaard (Bogholder), Boelsmd. A C Pedersen, Fruerlund og Gaardejerne A Lybak, Odde, og E Baus. Als. Frm. tegnes af Bogholderen og Kassororen eller Kassorersuppleanten i Foren. med et tredje Bestyrelsesmedl.

Cementvarefabrikken Højmdal ved Ahlers & Jensen, Interessentskab. Indeh. J N Ahlers og J Jenson, Norup, der i Foren. tegner Frm.

Forenede østjydske Teglværker, De, Akts. Bestyrelse: Teglværksejere C Nielsen, Aalborg (Formand), Propr. T C N Hollesen, Dalsgaard, H J H L Skyum, Teglværksejere C P D Thomsen, Odum, og Direktør J M N J Rosenberg, Kongdsdal. Frm. tegnes af Formanden i Foren. med et Bestyrelsesmedl. Aktk. 110,000 Kr.

Hadsund Bank, Akts. Bestyrelsen består af et Repræsentantskab paa 12 Medl., af hvilke Partikulier J N Ahlers, Løge C P Kirk, Prop. T C N Hollesen og Partikulier S J Munch udgor Bankraadet. Direktører: H Spanding og C V Larsen. Bogholder: M Worm. Frm. tegnes af to Direktører i Foren. eller af en Direktør i Foren. med Bogholderen, Aktk. 250,000 Kr.

Hadsund Boghandel ved Høther Hornbech. Indeh. S P H Hornbech.

Hadsund Cementstøberi, ved Th. Hollesen & Co. Indeh. T C N Hollesen (Formand) og C P Kirk (Kassoror), der hver for sig tegner Frm., samt S Schou, Havne, H Svendsen, Thygeslund, J N M J Rosenberg, Kongdsdal og H J H L Skyum.

Hadsund Maskinsnedkeri ved C J Godballe. Indeh. C J Godballe.

Hadsund og Omegns Sparekasse, Akts. Bestyrelse: Postmester P A Brøtting (Formand), Partikulier M Harbo, Glorupgaard, Skrædder M Thomsen og Gaardejer P Korsgaard, alle af Hadsund, Hdsigartner J P Christensen, Propr. N G Borch, Visborg (Bogholder), Gaardejer J P Larsen, Møllegaarde, Gaardejer og Købmd. N Holt, Visborg, Uddoler L Holm, Visborg, Dampskibsformand A Andersen, Viva, Gaardejer P Nielsen, Visborg (Kassoror), Gaardejer P Jacobsen, Rosendal, Gaardmand L C Jensen, Møllegaard, Gaardejer C Pedersen, Grovelund, og Partikulier J C Knudsen, Formanden i Foren. med Kassororen og i en eller begge Forsald on eller to andre Bestyrelsesmedl. tegner Frm.

Hadsund Ostobør og Fiskeeksportforretning, Akts. Bestyrelse: J Sehested-Grove (Formand), der tegner Frm., og N I Thomsen, Havndal, Aktk. 1500 Kr.

Hadsund Savværk, Trævarefabrik og Maskinsnedkeri ved Ove H Brøndsted. Indeh. O H Brøndsted.

Hadsund Svin slagteri, Akts. Bestyrelse: Dir. A E Wærum, Frdb. (Formand), der tegner Frm., og Dir. L P Mogensen, Sollested, Aktk. 60,000 Kr.

Hadsund Trælasthandel ved Godballe & Sørensen. Indeh. C J Godballe og I. N Sørensen, der i Foren. tegner Frm.

Hadsund Tommerhdl. ved H Hjerding. Indeh. H Hjerding.

Hornbech, Johan & Axel. Indeh. J P Hornbech og H A A Hornbech.

Skyum's Trælasthandel, Akts. Bestyrelse: Købmd. H J H L Skyum, Direktør J E J Petersen, Aalborg, og A E J Frandsen (adm. Dir.). Frm. tegnes af den adm. Dir. alene eller af to Bestyrelsesmedl. i Foren. Aktk. 100,000 Kr.

Søbøhuset ved Inger Marie Nielsen. Indeh. Inger M Nielsen.

Visborg Teglværk, Akts. Bestyrelse: Partikulier N A Ladefoged, Christiansborg pr. Randers (Formand), Bogholder S H J Skyum, Skelund, og Propr. P Thomsen, Odum. Frm. tegnes af Formanden i Foren. med et andet Bestyrelsesmedl. Aktiekapital 18,000 Kr.

**Hammel.**

**Dommer** i Frijsborg-Faurskov Birk: C C F Splith.

**Elektricitetsværket** (Interessentskab), anl. 1904.

**Hammel Bank**, Akts., st. 1. April 1906 62, Telegramadr. „Banken“ (11-12<sup>1</sup>/<sub>2</sub>, 3<sup>1</sup>/<sub>2</sub>-4<sup>1</sup>/<sub>2</sub>). Aktk.: 250,000 Kr. Reservef.: 152,000 Kr. Bankraadets Formand og Prokurist: Overretssagf. C Thranum; Næstformand: Købmand Harbo

Holm, Anbæk. Direktion: W Mel-skens adm.; Gaardejer K Kristensen; Købmd. J C Nielsen; Skolebest. A N Andersen.

**Indbyggerantal** 1916: 1,513 (1901: 1,235).

**Kæmner**: P Fisker.

**Politimester**, se u. Aarhus.

**Vandværket** (Interessentskab), anl. 1910.

Forretningsnavn og Adresse	Se Fagregistret under
Andersen A Købmd. 11	Kul, Støbegods
Andersen Holst Købmd. 44	
Andersen Jens 91	Bryggerier
Andersen J M Købmd. 20	
Andersen Johan 4	Manufakturhdl.
Andersen P Træhdl. 152	
Bach A 118	Snedkere
Bengtzen Th.	Gartnere
Borchersen's J Eff., Overretssagf. C Thranum & Ad. I. Eriksen 30	Sagførere, Incasso
Bruhns Paul 117	Malermestre
Bønding V 42	Isenkræmmere
Christensen A 133	Cykler
Christensen A Træhdl. 47	
Christensen C P Købmd. 83	Korn
Christensen H 58	Bagere
Christensen P 71	Cykler
Crome & Goldschmidt's Fabr.'s Uds. 25	Manufakturhdl.
Dinesen Aug. 21	Glarimestre
Dyhr Niels Agenturforr. 13	
Forsamlingsbygningens Hotel 12	Hoteller
Frandsen Johan 24	Mineralvande
Frederiksen C Købmd, Haurum 17	

Forretningsnavn og Adresse	Se Fagregistret under
Frøderiksen Harry Købmd. 150	Malermestre
Frøderiksen I C 147	Vognfabr. og -forhdl.
Frøderiksen R P	Sparekasser
Frijsenborg-Faurskov Birks Spare- og Laanekasse 35	Savværker
Gravesen G P 65	Aviser, Bogtrykkerier
Hammel Avis 41	Banker, Incasso
Hammel Bank, Akts. 62 Kontortid 11-12 <sup>1/2</sup>	Boghdl.
3 <sup>1/2</sup> -4 <sup>1/2</sup>	Cementvarer
Hammel Boghandel ved Axel Longreen 22	Margarinefabrikker
Hammel Cementvarefabrik 47	Møller
Hammel Margarinefabrik, Jens J Nielsen 96	Svineslagterier, Pølsefabr., Fedt, Fedevarer, Art. f. Søbefabr.
Hammel Mølle 66 & 10	Aviser
Hammel og Omegns Andels-Svineslagteri 55 & 97	Træløst- og Tommerhdl.
Hammel Social-Demokrat 85	Murermestre
Hammel Træløsthandel ved J. A. Jørgensen 10	Maskinfabrikker
Hansen Chr. 113	Snedkere
Hansen Chr.	Herreekviperingshdl.
Haugberg-Sørensen S E 69	Hoteller
Heegaard Fr. 125	Sagførere, Incasso
Hestbek Martin 75	Snedkere
Hotel Hammelhus 46	Guldsmede
Jantzen S Chr. 34	Skote, en gros
Jensen Chr. 131	Vognfabr. og -forhdl.
Jensen Jens R 3	Bødkere
Jensen Johs. 36	Isenkræmmere
Jensen P V 146	Trikotagehdl.
Johansen Rikard.	Murermestre
Jørgensen J Chr. 32	Arkitekter
Jørgensen M	Snedkere
Jørgensen Niels 115	Apotekere
Kiilsgaard Carl 28	Glarmestre
Kjeldsen Jens N	Herreekviperingshdl.
Klem Oscar 8	Manufakturhdl.
Larsen Chr. 92	Sadelmagere
Madsen Chr. 89	Tommermestre
Manufaktur-Union ved Chr. Christensen & Co. 9	Blikkenslagere
Mogensen Søren 148	Fiskehandlere
Nielsen Chr. Købmd. 2	Skomagere
Nielsen Marius 63	Hoteller
Nielsen P 56	Skomagere
Nielsen Søren 48	Bageri
Nielsen Th.	Maskinfabrikker
Nielsen Th. 68	Sadelmagere
Ortveds Hotel 1	Murermestre
Ovesen O M 40	Smede
Pedersen J Købmd. 61	Smede
Pedersen Joh. 88	Elektr. Lysinstallation
Pedersen R 72	Snedkere
Petersen Edv. 110	Tommermestre
Petersen Johannes	Manufakturhandlere
Poulsen Chr.	Malermestre
Rasmussen P Chr. 139	Murermestre
Schleicher C 123	
Sørensen S P 109	
Theilgaard Fr. 127	
Thornblad Ch.	
Vett & Wessels Udsalg ved Chr. Christensen & Co. 9	
Withen Jens N 164	
Withen Svend 116	

**Indregistrerede Firmaer.**

Andersen A. Indeh. J E Anderson.  
 Flensborg Lager- og Varehus ved A V Franz Pehle. Indeh. A V F Pehle.  
 Frijsenborg-Faurskov Birks Spare- og Laanekasse. Bestyrelse: fhv. Gaardejor N Sørensen, Voldby, Gaardejerne R J Pedersen, Vitton, J N Stadsgaard, Skjed, samt Landinspekt. Langballe (Kasserer), og Boelsmand H Møller Thorsø. Frm. tegnes af to Bestyrelsesmedl. i Foren. eller af et Bestyrelsesmedl. i Foren. mod Bogholder J J Møller. Prok.: J J Møller.  
 Hammel Bank, Akts. Bestyrelsen bestaar af et Repræsentantskab paa 9 Medl. og en Direktion: Sagf. J Borchersen (er senere død) (adm. Direkt.), Gaardejor K Kristensen, Købmd. J C Nielsen og Skolebest. A N Andersen. Frm. tegnes af to Direktører i Foren. Prok.: Overretssagf. C D Thranum i Foren. med enten Direktør C Nielsen eller Direktør, Gaardejor K Kristensen eller Direktør Skolebest. A N Andersen.  
 Hammel Boghandel ved Axel Longreen. Indeh. A D Longreen.  
 Hammel Træløsthandel ved J A Jørgensen. Indeh. J A Jørgensen.  
 Manufaktur-Union ved Chr. Christensen & Co., et Kommanditselsk. Ansv. Delt. C Christensen.  
 Mejeriet Frijsenborg ved Clausen & Hansen. Indeh. L M Clausen og J Hansen. Aarhus. Frm. tegnes af begge i Foren. eller af førstn. alone.

**Herning.**

(Oprind. Herningh, ligger ved Hjørnet af en Hejde).

**Borgmester:** Bankdir. J C Yde, R. DM. 283.  
**Dommer** i Herning Købstad og Hammerum Herred: J C Christensen.  
**Elektricitetsværket** (kommunalt), anl. 1908.  
**Gasværket** (kommunalt), anl. 1898.  
**Hedebruget**, Selskabet, stiftet 1906.  
**Herning Handels- og Landbrugsbank**, stiftet 1903, 65 & 365, Stats 6, Telegramadr. „Handelsbank“. Kontortid: 10-12<sup>1/2</sup> og 3-5<sup>1/2</sup>. Aktiekapital: 1 Mill. Kr. Reservefond: ca. 400,000 Kr. Filialkontor i Brande 90  
**Herning Hede- og Diskontobank**, stiftet 12. Marts 1872.

Indbyggerantal 1916: 7,389 (1840: 21; 1901: 3,706).  
**Kreditforeningen** af Grundejere paa Landet i Jylland, stiftet 1893. **Kæmmer:** C Christensen.  
**Købstadrettigheder** iflg. l. 6. Dec. 1912.  
**Museet**, er opr. 1896 og bestaar af Hovedbygning med kulturhistorisk Samling især fra Midt- og Vestjylland samt af en gl. vestjydsk Bondegaard med Bindestue.  
**Politemester** i Herning Købstad og Hammerum Herred: Paul Hansen.  
**Skattemyndighedernes Vurdering:** Ejendomsskyld: 9,4 Mill. Kr.; Formue: 16,9 Mill. Kr.; Indkomst: 5,2 Mill. Kr.  
**Skatteprocent** 1919-20: 5,7 (Ligningsprocent 6,5).  
**Spare- og Laanekasse**, Hammerum Herreds, oprettet 1. Juli 1868 10. Kontortid 10-12<sup>1/2</sup> og 2<sup>1/2</sup>-5.  
 Sparernes Indskud: ca. 10<sup>1/2</sup> Mill. Kr.  
 Reservefond: ca. 500,000 Kr.  
 Formand: fh. Apoteker F V Gjorup, R. Forretningsfører og Kasserer: Chr. Kjør.  
**Statsbanerne:** 9. Trafiksektion. 14. Banesektion. og 5. Maskinsektion. Kontorer. Nærmere, se Afd. II. Artiklen Statsbaner.  
**Vandværket** (kommunalt), anl. 1907.  
**Vejer og Maaler:** Fr. Werlauf, 5,2 Mill. Kr.

Forretningsnavn og Adresse	Se Fagregistret under
Abildtrup I Husted & C L Jensen 149	Trikotagefabr.
Alsgaard N Jensen Træhdl. 364	Banker, Incasso
Andelsbank, Den danske. A. m. b. A. 428	Træskofabr., Klædesko en gros
Andersen C Meldgaard 125	Cykler, Landbrugsmask., Maskinforhdl., Motorcykler, Vandværksant.
Andersen Jacob & Co. 208	Tommermestre
Andersen Kr. 12	Trikotagehdl.
Andersen M Thousgaard 441	Skræddere
Andersen S M 360	Papir en gros, Bogbindere, Papirhdl.
Andersen Th. 304	
Andersen V Købmd. 513	
Banggaard & Christensen 122 & 165	Mekanikere, Automobilrep., Cykler en gros, Motorcykler, Pengeskabe
Barfod M 155	Konditorier
Becker Georg 268	Manufakturhdl.
Beklædningsmagasinet v. Jørgen Larsen 164	Herreekviperingshdl.
Bjerre M 492	Tommermestre
Bjerregrav Chr. 291	Snedkere
Bjerregrav Peter 379	Snedkere
Bjerrehus Brodr. 369	Gartnere
Borregaard Karen 49	Broderihdl.
Brix I 482	Skomagere
Bryggeriet Dania	Bryggerier
Bækgaard P 144	Murermestre
Bødtker B A Agenturforr. 32	
Bøggild Brodr. 266 & 294	Jern
Cementtagstensfabrikken „Vestjylland“ 90	Tagstensfabrikker
Cementvarefabrikken Alfa 85	Cementvarer
Chlemmensen Jens Lund Købmd. 226	
Christensen Bunch 20	Manufakturhdl.
Christensen Brodr. 310	Herreekviperingshdl.
Christensen C T & Co. 323	Cykler
Christensen Hermann Købmd. 215	
Christensen H I 392	Blikkenslagere
Christensen Magnus A Agenturforr. 42	
Christensen Peter Købmd. 74	Cykler en gros, Vildtskind
Christiansen M Th. 393	Gartnere
Christiansen Seelen 371, Stats 11	Gartnere, Art. for
<b>CO-OPERATIVE WHOLESALE SOCIETY LTD., HERNING SVINESLAGTERI</b> Direktør A Madsen 59 & 104, Stats 14 Telegramadr. „Slagteriet“	Svineslagterier
Crome & Goldschmidts Uds., Ravn Nielsen & Lavendt 13 & 440	Manufakturhdl.
Dalgaard Vilhelm 58	Manufakturhdl.
Dalgaard I M 503	Mollebyggere
Danmarks Provins-Vejviser ved J Stampe og A Bendixsen 407	Vejviser
Danske Benzin Compagni, Det. Akts. 27 & 327, Stats 12	Benzin
<b>DEJGAARD O R</b> 1	Sagførere, Incasso
Dynesen's Hans Motorcykle- & Bilimport 180 & 530 med Omstill. Telegramadr. „Dynesen“	Automobil
Eksportgartneriet ved Th. Sepstrup 303 priv. 113	Gartnere
Eksprestrykkeriet (Herning Avis) 63	Bogtrykkerier
Elkjær Andr. J 152	Gartnere
Elkjær M 111	Gartnere
Elming C A 22	Apotekere
Eriksen Hans Købmd. 229	
Eriksen Henrik 48	Boghandlere
Fabrikken Jutlandia ved S Dethlefsen 486	Lyng og Lyngprodukter
Fabrikken Phenix ved Stoffregen & Madsen 116	Blikvarer
Førene de viddjydsk Teglværker, De, Akts. 166	Teglværker
Frøderiksen R Instrumentmager 177	
Gammel Mølle, Jacob Seiersen 256	Møller
Green P Nielsen 82	Glarmestre, Kunsthdl.
Green's Rammefabrik 153	Rammefabrikker
Grimstrup I 302	Maskinforhandler

Forretningsnavn og Adresse	Se Fagregistret under
Grimstrup K Pugdal $\text{N}$ 143.	Urmagere
Gullev V $\text{N}$ 34	Arkitekter
Gundestrup N $\text{N}$ 298.	Brødfabrikker
Hald Jensen J $\text{N}$ 481.	Skræddere
<b>HAMMERUM BERREDS SPARE- OG LAANEKASSE</b> $\text{N}$ 10 Kontort. 10—12 $\frac{1}{2}$ og 2 $\frac{1}{2}$ —5. Oprettet 1868.	Sparekasser
Hansen Hans P Konservator $\text{N}$ 335.	Naturaliehdl., Fugleudstop.
Hansen H M $\text{N}$ 381.	Tørv
Hansen H Riis $\text{N}$ 29.	Sagførere
Hansen Johan $\text{N}$ 225.	Malermestre
Hansen N	Malermestre
Hansen N K Købmd. $\text{N}$ 38	
<b>HANSEN'S SANDER TRÆLASTHANDEL, AKTS.</b> $\text{N}$ 18	Træl- og Tømmerhdl., Kul, Støbegods, Bygningsart.
Hansen & Simesen $\text{N}$ 353	Møbler en gros
Hansen Th. $\text{N}$ 470	Malermestre
Haucberg H Købmd. $\text{N}$ 315	
Hebsgaard's S Trikotagefabrik $\text{N}$ 414	Trikotagefabrikker
Heich Georg $\text{N}$ 441	Malermestre
Helstrup M D Købmd. $\text{N}$ 415	
Herbek Peter Købmd. $\text{N}$ 488	
Herborg P Pedersen $\text{N}$ 281	Maskinforhdl.
Herning Afholdshotel $\text{N}$ 321.	Hoteller
Herning Avis $\text{N}$ 63 & 563	Aviser
Herning Cyklelager, P Sand $\text{N}$ 251	Cykler
Herning Dagblad $\text{N}$ 131	Aviser
Herning Farveri & kem. Tøjrensingsanstalt $\text{N}$ 295	Farverier
Herning Fiske- & Vildthdl. $\text{N}$ 368	Fiskehdl.
Herning Folkeblad $\text{N}$ 15	Aviser, Bogtrykkerier
Herning Ilandels- og Landbrugsbank, Akts. $\text{N}$ 65 & 365, Stats $\text{N}$ 6	Banker
<b>HERNING HEDE- &amp; DISKONTOBANK, AKTS.</b> $\text{N}$ 5 Kontortid 10—12 $\frac{1}{2}$ & 2 $\frac{1}{2}$ —5	Banker, Incasso
Herning Højskolehjem $\text{N}$ 88.	Hoteller
Herning Jern- & Staalforretning ved S C Sørensen $\text{N}$ 300.	Jern
Herning Jernstøberi & Maskinfabrik ved P H Boll $\text{N}$ 326	Jernstøberier, Vindmotorer
Herning Kartoffelmelfabrik, Akts.	Kartoffelmel
<b>HERNING KORN- OG FODERSTOFFORRETNING, AKTS.</b> $\text{N}$ 19 & 579 Telegramadr. „Korn“	Korn, Møller, Fødestoffer, Mel en gros
Herning Lervarefabr. v. H K Nielsen $\text{N}$ 319	Lervarefabrikker
Herning Malervare- og Tapethandel, Otto Jensen $\text{N}$ 234	Farvehdl., Tapethdl.
Herning Margarinefabrik, Akts.	Margarinefabr.
Herning Maskinfabrik v. Andreas Jensen $\text{N}$ 83 & 383.	Maskinfabr., Kværne, Landbrugsmask., Petroleumsmot., Tærskværker
Herning Maskinsnedkeri og Listefabrik ved Overgaard & Olesen $\text{N}$ 297	Maskinsnedkerier og Savv.
Herning Materialhdl., J Gjeding Thisted $\text{N}$ 51	
Herning mekaniske Væveri, Akts. $\text{N}$ 577	Væverier
Herning Mineralvandsfabrik, A Bahnert $\text{N}$ 57	Mineralvande
Herning Morgenskofabrik $\text{N}$ 417	Klædeskofabrikker
Herning ny Bogtrykkeri $\text{N}$ 198	Bogtrykkerier
Herning ny Højskolehjem, P M Klausen $\text{N}$ 92	Hoteller
Herning ny Uldspinderi ved Adolf Loch $\text{N}$ 154	Uldspinderier
Herning Skotøjsfabrik, Aagaard Jensen $\text{N}$ 98	Skotøjsfabrikker
Herning Social-Demokrat $\text{N}$ 205	Aviser
Herning Spiral-Senge- & Madrasfabrik ved A P Madsen $\text{N}$ 345	Madrasser
<b>HERNING TRÆLASTHANDEL, AKTS.</b> $\text{N}$ 14	Træl- og Tømmerhdl.
Herning Venstreblad $\text{N}$ 477	Aviser
Hotel Eyde $\text{N}$ 2, Stats $\text{N}$ 15.	Hoteller
Hotel Herning $\text{N}$ 21.	Hoteller
Hotel Vestjylland $\text{N}$ 261	Hoteller
Højland P $\text{N}$ 419	Snedkere
Høyrup Johs. Overretssagf.	Sagførere
Importforretningen Frem ved N C Nielsen $\text{N}$ 466	Agentur- og Kommissionsf.
Israelsen Johs. Købmd. $\text{N}$ 64	
Iversen Marius Købmd. $\text{N}$ 130	
Iversen S $\text{N}$ 80	Agentur- & Kommissionsf.
Jacobsen Cecilie $\text{N}$ 435	Broderihdl.
<b>JACOBSEN J</b> $\text{N}$ 54 Grundlagt 1865	Boghandlere
Jacobsen J M	Urmagere
Jedich J Th. $\text{N}$ 108	Snedkere
Jensen Alfred $\text{N}$ 480	Agentur- og Kommissionsf.
Jensen Axel, J Jungets Eftf. $\text{N}$ 250	Isenkr., Værktøj, Køkkenudstyr, Porcelæn og Glashdl.
Jensen Bertel $\text{N}$ 93	Tømmermestre, Savværker
Jensen & Christensen.	Tømmermestre
Jensen Chr. Lyhne Købmd. $\text{N}$ 60	
Jensen J H $\text{N}$ 332.	Bagere
Jensen Karl $\text{N}$ 318.	Møbeludsalg
Jensen N C	Bagere
Jensen N C	Urmagere
Jensen & Nielsen $\text{N}$ 458	Skræddere
Jensen N O.	Bødkere
Jensen Otto $\text{N}$ 305	Tømmermestre
Jensen P Farvehdl. $\text{N}$ 237	Malermestre
Jepsen A $\text{N}$ 221.	Sadelmagere

Forretningsnavn og Adresse	Se Fagregistret under
Jepsen H C Købmd. $\text{N}$ 536	
Jessen Bolette $\text{N}$ 236	Trikotagehdl.
Johansen A L $\text{N}$ 497	Trikotage, Imp. og en gr.
Johansen Chr. $\text{N}$ 150	Cementvarer
Johansen W $\text{N}$ 200	Maskinfabrikker
Junget J $\text{N}$ 36	Træbearbejdningmaskiner
Jønsen H Købmd. $\text{N}$ 315	
Jørgensen N & Sonner Købmd. en gros $\text{N}$ 27 & 327, Stats $\text{N}$ 12.	Hørkram en gr., Kolonial
Kamp Paul $\text{N}$ 118.	Manufakturhdl.
Kampmann M $\text{N}$ 89.	Skomagere
Kier Brødrene (Herning Afd.) Arn. Elm-green's Eftf. $\text{N}$ 280	Jern, Staal
Kildsgaard Brødr. ved C J & M C J Kildsgaard $\text{N}$ 512	Linnedvarer
Kjeldsen Chr. Købmd. $\text{N}$ 172	
Kjær H P Cand. pharm. Materialhdl. $\text{N}$ 40	Bryggerier
Kjær Nielsen J Træhdl. $\text{N}$ 247	
Kjærgaard S & Co. Købmd. $\text{N}$ 4.	Korn
Kjærgaard-Mortensen $\text{N}$ 301.	Tømmermestre
Knudsen Axel Købmd. $\text{N}$ 288	
Knudsen R Møller $\text{N}$ 201	Snedkere
Kongshaug Carl $\text{N}$ 199	Skræddere
<b>KREDITFORENINGEN AF GRUNDEJERE PAA LANDET I JYLLAND</b> $\text{N}$ 114 Kontortid 9-12 og 2-5	Kreditforeninger
Krøgaard N $\text{N}$ 354	Trikotagehdl.
Larsen Vald.	Herrekviperingshdl.
Laugesen N K $\text{N}$ 289	Murerm., Dampskorstene, Lysanledere, Jernbetonkonstr.
Laursen P Kronborg $\text{N}$ 78	Blavlæsredskaber
Levin & Salomonsen's Fil al $\text{N}$ 375	Huder og Skind (Kbhvn.)
Lind W $\text{N}$ 76	Urmagere
London-Herremagasin ved Viggo Pedersen $\text{N}$ 259	Herrekviperingshdl.
Londoner Bazar ved S P Sørensen Galanterihdl. $\text{N}$ 217	
<b>LUND'S BRØDRENE FABRIKKER, AKTS.</b> $\text{N}$ 11 Telegramadr. „Klædefabrikken“	Klædefabr., Konfektionsstoffer, Manufakturv. en gr.
Lund & Eriksen $\text{N}$ 70	Elektr. Lysinstallation
Lund L T $\text{N}$ 163	Malermestre
Lundgren J P Købmd. $\text{N}$ 52	
Madsen M P $\text{N}$ 334	Murermestre
Maibom Alf. $\text{N}$ 277	Herrekviperingshdl.
Markfrøkorret, Akts. $\text{N}$ 371, Stats $\text{N}$ 11	Markfrø
Michaelsen M.	Cykler
Michaelsen Niels $\text{N}$ 372	Bagere
Midtjydsk Fortinneri ved C Engelbrecht $\text{N}$ 47	Fortinning
<b>MIDTJYDSK KAFFERISTERI OG TE-IMPORT</b> $\text{N}$ 44	Kaffeimp. & Kaffebr., Te en gros, Cacaopulver
Midtjydsk Mejeri-Maskinfabrik ved Nielsen & Lyager $\text{N}$ 567	Mejerirekvisitter og -artikler
Midtjydsk Papirlager ved Helge Kampmann $\text{N}$ 269 & 404	Papir en gros, Papirposer
Midtjydsk Skofabrik ved Chr. Mortensen	Skotøjsfabr.
Midtjydsk Træskostøvtefabrik & Træfødtøjsforr. ved J J Jensen $\text{N}$ 540	Trasko, Fabr. og en gros
Mineralvandsfabrikken „Jernkilde“ $\text{N}$ 97	Mineralvande
<b>MISSIONSHOTELLET</b> Bredg. $\text{N}$ 286	Hoteller
Mortensen I C Købmd. $\text{N}$ 292	
Mortensen P $\text{N}$ 257	Maskinfabrikker
<b>MUNCH RASMUS &amp; CO.</b> Købmd. en gros $\text{N}$ 24 & 424	Kolonial, Agenturforr., Margarine en gros
Mølgaard P O Købmd. en gros $\text{N}$ 238	
Nederkjær's M K Produktforretning $\text{N}$ 81	Huder og Skind, Træskofabr.
Nielsen Alfred.	Malermestre
Nielsen Anna Lystlund $\text{N}$ 504.	Trikotagehdl.
Nielsen's B Læderhandel $\text{N}$ 117.	Læderhandlere
Nielsen Chr. $\text{N}$ 162	Murermestre
Nielsen E.	Buntmagere
Nielsen H P $\text{N}$ 385	Mekanikere
Nielsen Marius.	Stenhuggerier
Nielsen N $\text{N}$ 211	Skræddere
Nielsen's N P Sønner.	Sadelmagere
Nielsen Riiskjær $\text{N}$ 431.	Møbeludsalg
Nielsen & Sørensen $\text{N}$ 362	Vagte
Nissen A $\text{N}$ 446	Farverier
Nobel E $\text{N}$ 398.	Tobakker og Cigarer (Kbhvn.)
Nykilde Likør- & Mineralvandsfabrik, Akts. $\text{N}$ 240	Mineralvande
Ny Mølle, Niels Madsen $\text{N}$ 192	Møller
Nørgaard J $\text{N}$ 309	Murermestre
Nørgaard Poul Købmd. $\text{N}$ 41 & 411, Stats $\text{N}$ 10	Korn, Markfrø, Gødning, Huder og Skind, Fødestoffer, Kolonial
Oekholm I $\text{N}$ 394	Møllebyggere
Odense Ægforretning $\text{N}$ 263	Æg
Olsen Chr. $\text{N}$ 459	Tømmermestre
Ormstrup C $\text{N}$ 178	Urmagere
Ottesen L M $\text{N}$ 75	Murermestre
Overgaard & Olsen $\text{N}$ 132	Tømmermestre
Parma kemiske Fabrikker, Herning ved A Thisted $\text{N}$ 16	Kemiske Fabrikker
Pasgaard J M Købmd. $\text{N}$ 290	
Pauli C $\text{N}$ 158	Elektr. Lysinstall.



Forretningsnavn og Adresse	Se Fagregistret under
Pedersen J P 75	Børstenbindere
Poulsen Chr. 159	Modelforr.
Poulsen Chr. Købmd. 137	
Poulsen Johannes 271	Ejendomshandlere
Poulsen Videbæk Købmd. en gros 94	Kolonial, Cigarfabr., Oste-fabr., Sydfrugter en gros (Korn, Foderstoffer, Gødning, Markfrø, Kolonial
Præstmark N E Købmd. 35	Malermestre
Raben Thomas 363	Vognfabr. og -forhdl.
Rasmussen Carl 255	Snedkere
Rasmussen Chr. 490	Blikkenslagere
Rasmussen E 136	Snedkere
Rasmussen Helmer 501	Isenkræmmere
Rasmussen Joh. 53	Murermestre
Ravn C Jensen 443	Murermestre
Riis S P Pedersen 90	Fiskeriart. og -redskaber
Rusefabrikken Gabs ved N Chr. Timm 355	Sagførere
Rønn C C 210	Murermestre
Rønnow J C 66	Manufakturhdl.
Sahlholt Bertha 84	Sagførere, Incasso
Schmit N Fr. 3	{Galanteriv. en gr., Bijou-teriv., Fyldepenne
Seelen ved Christiansen 371, Stats 11	Isenkræmmere
Sepstrup Levin Eftf. A Samuelsen 50	
Sepstrup Otto Udstyrsforr. 99	
Simonsen P Krog 56	Urmagere
Simonsen V 129	Glarmestre
Singer Co. Symaskine Akts. 173	Symaskineuds. (Kbhvn.)
Skodshøj Anton 390	Arkitekter
Stoffregen R 116	Blikkenslagere
Sylvestersen J 429	Tørv
Sønderriis Eva 223	Brøderihdl.
Tanderupkærs forenede Brunkulsejër 425	
Thomsen J 322	Herreekviperingshdl.
Thomsen Joh. 320	Børstenbindere
Thornild C Farvehdl. 331	
Toustrup N C 340	Herreekviperingshdl.
Truelsen S & Søn 43 & 367	Trikotagefabr.
Uhrskov A Købmd. 445	{Korn, Foderstoffer, Gødning, Markfrø
Ullerichs Vilh. 25	Isenkræmmere
Valour C W J 6	Sagførere
Varehuset, S Christensen's Eftf. ved Pallesen & Maibom 222	Manufakturhdl.
Vett & Wessels Uds. v. J K Larsen 23	Manufakturhdl.
Vittarp K M & Andersen 235	Smede
Vittarp N P K 235	Ejendomshdl.
Wittrup E Købmd. 377	
Ørum-Petersen J 260	Vognfabr. og -forhdl.
Østergaard J & Søn 8	Urmagere
Østergaard I. P Købmd. 343	

**Indregistrerede Firmaer.**

Abildtrup I Husted & C L Jensen. Indeh. J H Abildtrup og C L Jensen, ikkast, der hver for sig tegner Frm., samt J B Hagelkjær, ikkast.  
Bangs aard & Christensen. Indeh. J P Bangsgaard. Prok.: M Juul.  
Beklædningsmagasin et ved Fr. Axelsen. Indeh. F Axelsen.  
Cementtogsanstalt i Kjøbenhavn "Vestjylland" ved S P Pedersen. Indeh. S P Pedersen (Riis).  
Cementvarfabrikken Alfa ved Nielsen og Johansen. Indeh. P D Nielsen og J C Johansen.  
Christensen Brødr. ved N C og C N. Indeh. N C Christensen og C N Christensen.  
Christensen C T & Co. Indeh. C T Christensen og C E C Ormstrup.  
Dan. marks Provins-Vejviser ved J Stampo og A Bendixsen. Indeh. J M Stampo og A R Bendixsen.  
Dansk Benzol Kompagni, Det. Akts. Bestyrelse: Købmandene R N Jørgensen og S R Jørgensen, der hver for sig tegner Frm. Aktk. 30,000 Kr.  
Dynesens Hans, Cykelforretning & Bilimport. Indeh. H M Dyneson. Prok.: F V Andersen og T M Jensen i Foren.  
Eksp.-ortgarneriet ved Th. Sepstrup. Indeh. P T Sepstrup.  
Fabrikken Julanda ved S Dethlefsen. Indeh. S Dethlefsen, Kbhvn.  
Fabrikken Phoenix ved Stoffregen & Madsen. Indeh. J P Madsen og R A Stoffregen.  
Forenede midtjydske Teglværker i Herning, Do. Akts. Bestyrelse: Sagf. N F Schmit, E Ludvigsen (Direktor), Dir. R A Rasmussen, Temmerhld. H S Hansen og Købmd. P K Nørgaard, der to i Foren. tegner Frm. Prok.: E Ludvigsen. Aktk. 125,000 Kr.  
Green's Rasmussenindustri ved Green & Mortensen, Kommanditselsk. Ansv. Delt. R Mortensen og N P N Green, der i Foren. tegner Frm. Prok.: V Dalgaard i Foren. med en af de ansv. Delt.  
Hammerum Herreds Spare- og Laanokasse. Bestyrelse: Apoteker F V Gjerup (Formand), Partikulier M Mikkelsen, Købmd. S Kjærgaard, og Fabrikant T Truelsen samt Gaardejerne P Chr. Jensen, Studsgaard, J C J Nørgaard, Sunds, og H L Overgaard, Gullestrup. Frm. tegnes af Formanden i Foren. med et Bestyrelsesmedl. eller af tre Bestyrelsesmedl. i Foren. Prok.: Forretningsfører og Kasserer C Kjer, Bogholderske Mariane Nielsen og Fuldm. C S Hansen, to i Foren.  
Hanson's San'er Trælshandel, Akts. Bestyrelse: Temmerhld. H S Hansen (Formand), Sagf. O R Dejgaard og Forretningsf. C Kjer. Direktion: Bogholder P J Winther og Assist. S G Dejgaard. Frm. tegnes af Formanden eller af to Direktører i Foren. Aktk. 160,000 Kr.  
Herning Biografteater, Akts. Bestyrelse og Direktion: Red. C F Larsen (Formand) og Rentier J H Jensen (Truelsen) (Kasserer), der i Foren. tegner Frm., samt Red. J M Stampo. Aktk. 50,000 Kr.  
Herning Brødfabrik ved Ildsvad. Indeh. J C Ildsvad.  
Herning Cykellæger, P Sand. Indeh. O P C J Sand.  
Herning Handel og Landbrugsbank, Akts. Bestyrelsen bestaar af 11 Medl. med Fabr. F C C Lund, Charlottenlund, som Formand. Direktion: J C Yde og T Jacobsen. Bogholder: E W (Christiansen). Frm. tegnes af Direktørerne i Foren. eller af en af disse i Foren. med Bogholderen.  
Herning Hede- & Diskontobank, Akts. Bestyrelsen bestaar af et Representantskab paa 9 Medl. samt en Direktion: Sagf. O R Dejgaard, Temmerhld. H Sander Hansen og Dir. P I Poulsen, der to i Foren. tegner Frm. Prok.: H F Nielsen. Aktk. 1 Mill. Kr.  
Herning Jern- & Staalforretning ved S C Sørensen. Indeh. S C Sørensen, Randers.  
Herning Jernstøberi & maskinfabrik ved P H Boll. Indeh. P H Boll. Prok.: A Bøll.

Herning Kartoffelmølfabrik, Akts. Bestyrelse: Købmd. R N Jørgensen (Formand), Prokurist S R Jørgensen (Forretningsf.) og Prokurist A E Jørgensen. Frm. tegnes af Forretningst. i Foren. med et Bestyrelsesmedl. Aktk. 1,000 Kr.  
Herning Korn- & Foderstofforretning, Akts. Bestyrelse: Direktor C A Holst, Mørke St., Bankdir. J A Houmøller, Holstebro, og Bankdir. J C Yde, Forretningsfører: S U Berg, der har Prok. Aktk. 100,000 Kr.  
Herning Margarinefabrik ved Hahn. Indeh. N Hahn, Levind.  
Herning Maskinfabrik ved Andreas Jensen. Indeh. A Jensen.  
Herning Maskinsnedkeri & Listefabrik ved Overgaard & Olesen. Indeh. N Overgaard og O P Olesen.  
Herning mekaniske Væveri, Akts. Bestyrelse: Borgm. J C Yde (Formand), Sagf. C W J Valour (Næstform.). Købmd. S Christensen, Fabr. H H Henriksen og Fabr. J Jungel. Direktion: S Christensen og H H Henriksen. Frm. tegnes af Formanden alene eller af en Direktør alene eller af to Bestyrelsesmedl. i Foren. Aktk. 350,000 Kr.  
Herning Mørgens ofabrik ved R H Steensen. Indeh. R H Steensen.  
Herning Spiral-senge- & Madrasfabrik ved A P Madsen. Indeh. A P Madsen.  
Herning Trælshandel, Akts. Bestyrelse: Købmd. N K Hansen. Temmerhld. C Andersen (Forretningsudvalg), Temmerhld. B Jensen. Købmd. P K Nørgaard og Fabr. K Krudsen, Hammerum. Direktør: R A Rasmussen, der tegner Frm. Prok.: C M P L Jon-en i Foren. med et af Forretnings-udv. led. Aktk. 150,000 Kr.  
Herning Værktøjmagasin ved J Jungel. Indeh. J Jungel.  
Importforretningen Frem ved N C Nielsen. Indeh. N C Nielsen.  
Importforretningen See on ved Christiansen. Indeh. A C H Seeloen Christiansen.  
Jensen Axel, J Junges Eftf. Indeh. A Jensen.  
Jensen Jacob & Co., Trikotagefabr. Indeh. C J Lambroethsen, Kbhvn., og J Jensen.  
Jensen & Nielsen ved J T Jensen & A M Nielsen. Indeh. J T Jensen og A M Nielsen.  
Jørgensen N. Indeh. R N Jørgensen.  
Jørgensen N & Sønnen. Indeh. R N Jørgensen, S R Jørgensen og A E Jørgensen.  
Kier Brødrene (Herning Afd.), Arn. Elmgreen's Eftf. indeh. V Kier og A Kier begge af Aarhus.  
Kildsgaard Brødr. ved C J & M C J Kildsgaard. Indeh. C J Kildsgaard og M C J Kildsgaard.  
Kjærgaard S & Co. Indeh. S Kjærgaard & M Kolstrup.  
Løufoner Bazar ved S P Sørensen. Indeh. S P Sørensen.  
Løndou-Herremagasin ved Viggo Pedersen. Indeh. V T Pedersen.  
Lund's Brødrøne Fabrikker, Akts. Bestyrelse: Bankdir. J C Yde, Købmd. J Ahle Jensen, Købmd. S Kjærgaard, Sagf. C W J Valour og Fabr. F C C Lund, Charlottenlund (Formand). Direktion: J C Nielsen og J Jesspersen. Frm. tegnes af Formanden eller af en Direktør eller af to Bestyrelsesmedl. i Foren. Prok.: N L J Petersen og M T Andersen. Aktk. 600,000 Kr.  
Lund & Eriksen. Indeh. Elektrikerne C E M Lund og C Eriksen.  
Markfruktortet, Herning ved Christiansen. Indeh. A C H S Christiansen.  
Midtjydske Fortinneri ved C Engelbrecht. Indeh. C Engelbrecht.  
Midtjydske Kaffeteri og Te-import, et Selsk. med begrænset Ansv. Indeh. N E Præstmark, J N Pedersen, H G Petersen og E A Christgau, Kolding, samt C F Hansen, Kbhvn., der to i Foren. tegner Frm. Den indsk. Kapital 15,000 Kr.  
Midtjydske Møjeri-Maskinfabrik ved M Nielsen. Indeh. M Nielsen.  
Midtjydske Papirlager ved Helge Kampmann. Indeh. H Kampmann. Prok.: J J Kampmann.  
Midtjydske Skofabrik ved Chr. Mortensen. Indeh. C Juul Mortensen.  
Midtjydske Tæskostevlefabrik & Træfodtøjsforretning ved J J Jensen. Indeh. J J Jensen.  
Munch Rasmus & Co. Indeh. R P S Munch og P M Larsen.  
Nederkjær's M K Produktforretning. Indeh. M K Nederkjær. Prok.: N S Aagaard-Jensen.  
Nielsen's B Læderhandel. Indeh. A B Nielsen.  
Nykilde Liker- & Mineralvandsfabrik, Akts. Bestyrelse: Købmd. P Christensen (Formand), Fotograf P I Pedersen og Forretningsf. P Sand. Frm. tegnes af Formanden og et andet Bestyrelsesmedl. i Foren. Aktk. 6100 Kr.  
Parmo kemiske Fabrikker Herning ved A Thisted. Indeh. A R C Thisted.  
Poulsen's Poul M Boghandel ved P M Poulsen. Indeh. P M Poulsen.  
Præstmark N E. Indeh. N E Præstmark.  
Rusefabrikken Gabs ved N Chr. Timm. Indeh. N C Timm, Snebjerg. Prok.: A J Gabs.  
Thomsen & Pedersen ved J P Thomsen & J Pedersen. Indeh. J P Thomsen og J Pedersen.  
Truelsen S & Søn. Indeh. T Truelsen sen., T Truelsen jun. og J C Truelsen, der hver for sig tegner Frm., de to sidstn. dog med Vedføjelse af eget Navn.  
Varehuset, S Christensen's Eftf. ved Pallesen & Maibom. Indeh. A Pallesen og A Maibom.  
Vittarp K M & Andersen. Indeh. M K M Andersen og K P M C Vittarp.  
Østergaard J & Søn. Indeh. J C Østergaard og V T V Østergaard.

**Hjørring.**

**Amtmand:** Kmh. Poul Nørgaard, R.  
**Amtsovervalter:** H D K K Maës, R.  
**Amtslæge:** Axel Feveile.  
**Amtspsyhuset,** opført 1890. Overlæge: Adolph Ewertsen.  
**Amtsvejnspektør:** Henrik Lunoe, R.  
**Borgmester:** Fuldm. A Andreassen.  
**Diskontobanken, Laane-, Spare-, og Akts.,** stiftet 2. Marts 1855, Østergade 19 (10-1 og 3-5) Eksp. 18 & Direkt. 248, Telegramadr. „Diskontobanken“.  
Aktiekapital: 800,000 Kr.  
Reserver: ca. 700,000 Kr.  
**Dommere** i Hjørring Købstad og Vennebjerg Herred med Børglum Herred: T A Juhl, R. (Civildommer) og CV Wiwel (Kriminaldommer).  
Bitingsted: V-Brønderslev.  
Kontorafdeling: V-Brønderslev.  
**Elektricitetsværket** anl. i 1896, overtaget af Kommunen 1912.  
**Fabrikinspektør** for 1. Kreds: Vilh. Thofte.  
**Gasværket** (kommunalt) anl. 1903.  
**Grundejerforeningen,** stiftet 1902. Formand: Temmerhld. N Egebak.  
Grundejerforeningens Kontor: Østergade 29.  
**Handelsstandsforeningen,** stiftet 1870, Formand: Gross. Chr. Holmen.  
**Hjørring Amts Andels-Svinelagteri,** stiftet 1890 87, Stats 8. Telegramadr. „Catarina“ 7400 Andelslavere.  
Bestyrelsen bestaar af 7 Medlemmer. Formand: Sekretær Hans Østergaard, Hjørring. Adm. Direktør: H Østergaard.  
**Hjørring-Horby Banen:** aabnet 8. Nov. 1913. Formand: Kmh. Amtmand Poul Nørgaard, R. Driftsbestyrer: Frode Egbæk.  
**Hjørring-Løkken-Aabyrbø Banen,** der har en Længde af 54,6 km., aabnedes for Driften 5. Juli 1913. Formand: Kmli. Amtmand Poul Nørgaard, R.; Driftsbestyrer: Frode Egbæk.  
Lønnende Udflugter til Lenstrup, Løkken, Blokhus m. fl. Vesterhavs Badesteder. Billige Selskabsrejser.  
**Indbyggerantal** 1916: 9,993 (1801: 744; 1901: 7,901).  
**Kgl. oktr. Sæassurans-Komp.** Repr.: Købm. Chr. Pedersen 88.  
**Konsuler:** Vicekonsulerne Vald. Mogensen (Nederlandene), H M Jensen (Rusland), O Møller (Sverrig), Konsul Vald. Mogensen (Tyskland).  
**Kæmter:** Chr. Jensen.

**Købstadrettigheder.** De ældste kendte Privilegier er stadfæstet 1243.  
**Politiimester** i Hjørring Købstad og Vennebjerg Herred samt Borglum Herred: J. C. Buch-Petersen. Kontorafdeling: V. Brønderslev.  
**Skattemyndighedernes Vurdering:** Ejendomsskyld: 15,4 Mill. Kr.; Formue: 21,6 Mill. Kr.; Indkomst: 6,5 Mill. Kr.  
**Skatteprocent** 1919-20: 6,47 (Ligningsprocent: 8,0).  
**Sparekassen for Hjørring By og Omegn,** stiftet 1844.

**Stadsingeniør,** Bygnings- og Brandinspektør: P. Mogensen.  
**Vandværket (kommunalt),** anl. 1903.  
**Vejer, Maaler og Vragter:** V. E. Stade.  
**Vendysseil Bank,** Akts., stiftet 1904 (10-1 og 3-5), Østerg. 4. Aktiekapital: 1.000.000 Kr. Reservefond: ca. 350.000 Kr. Repræsentantskabets Formand: Direktør N. Th. Nielsen. Direktører: F. Bloch-Jørgensen, adm.; Gross. B. Springborg; Sagf. S. Jensen.  
**Vendysseils historiske Museum,** Museumsg., er grundl. 1889.

Forretningsnavn og Adresse	Se Fagregistret under
Aaquist Eduard <b>Æ</b> 313	Murerm., Entrepren., Gulv- beklædn., Jernbetonkonst.
Alberg Aage <b>Æ</b> 646	Trikotagehdl.
Aldershøj Hvidtølsbryggeri <b>Æ</b> 201	Bryggerier
Aldershøj Mølle, N. Christensen <b>Æ</b> 269	Møller
Aldershøj Rugbrødsfabrik <b>Æ</b> 825	Brødfabrikker
Alkærsg. Th. <b>Æ</b> 78	Arkitekter
Andelsbank, Den danske, A. m. b. A. Jern- baneg. 9 <b>Æ</b> 647	Banker, Incasso
Andersen Ad. <b>Æ</b> 41	Assuranceforr., Kolonial
Andersen Adolph <b>Æ</b> 488	Malermestre
Andersen Anders	Malermestre
Andersen Chr. R. Købmd. <b>Æ</b> 456	Gartnere
Andersen Eske <b>Æ</b> 230	Herreekviperingshdl.
Andersen & Kristenscn <b>Æ</b> 732	Planteskoler
Andersen N. <b>Æ</b> 106	
Andersen Niels P. Købmd. <b>Æ</b> 189	Entreprenører
Andersen Senius Købmd. <b>Æ</b> 128	Temrermestre
Andersen Vald. <b>Æ</b> 567	Agentur- og Kommissionsf.
Andreasen M. <b>Æ</b> 274	
Andreasen P. C. <b>Æ</b> 739	Brødfabrikker
Arbejdernes Fællesbageri i Hjørring, Akts. <b>Æ</b> 627	Fiskehandlere
Asmussen A. <b>Æ</b> 324	Læderhandlere
Ballin's M. J. Sønnen, Akts. <b>Æ</b> 130	Boghdl.
Beck Carl <b>Æ</b> 88	Snedkere
Biegel Emil <b>Æ</b> 599	Agentur- og Kommissionsf.
Bilgrav Viggo <b>Æ</b> 415	Isenkram en gros
Birn Hjalmar <b>Æ</b> 253	
Blaa Hjørne, Det, ved Laurits Sørensen Købmdshdl. <b>Æ</b> 620	Guldsmede
Blinkenberg Th. <b>Æ</b> 279	Gartnere, Blomsterhdl.
Boelt Chr. Købmd. <b>Æ</b> 202	Cykler, Mekanikere, Au- tomobiler
<b>BRAAD-SØRENSEN J. Æ</b> 6 & 123	Møller
Brandstrup P. <b>Æ</b> 349	Jernstøberier, Maskinfabr., Bygningsart., Landbrugs- mask., Støbegods, Vognfa- brikationsart., Motorer, Gasværksanlæg, Pumpe
Bredfald Mølle, M. Knudsbj <b>Æ</b> 212	Bryggerier, Mineralvande Mødeforr.
<b>BRÜEL W, AKTS. Æ</b> 11 & 555 Telegram- adr. „Brüel“	Skomagere
Bryggeriet Vendia, Akts. <b>Æ</b> 22	Gartnere
Bülow Edith <b>Æ</b> 680	Herreekviperingshdl.
Byrum Arnold <b>Æ</b> 539	Fiskehandlere
Børglum P. Tørholm <b>Æ</b> 411	Sagførere, Incasso
Cementstøberiet „Godthaab“ <b>Æ</b> 256	Agentur- og Kommissionsf.
Christensen Axel & Co. <b>Æ</b> 38	Jern
Christensen C. <b>Æ</b> 550	Malermestre
Christensen C. <b>Æ</b> 122 & 755	Maskinfabrikker
Christensen Chr. <b>Æ</b> 763	Isenkrammere
Christensen Chr. Købmd. <b>Æ</b> 57	Arkitekter
Christensen Chr. P. <b>Æ</b> 145	Bagere
Christensen & Dinesen <b>Æ</b> 572	Bagere
Christensen Georg <b>Æ</b> 220	Skræddere
Christensen Harald Holmen Købmd. <b>Æ</b> 491	Jern, gl., en gros
Christensen H. Vejby <b>Æ</b> 186	Temrermestre
Christensen I. C. <b>Æ</b> 149	
Christensen J. <b>Æ</b> 228	Børstenbindere
Christensen J. C. <b>Æ</b> 108	Protokoller
Christensen Jens Købmd. <b>Æ</b> 55	Manufakturhdl.
Christensen Ludv. Agenturforr. <b>Æ</b> 199	Malermestre
Christensen Niels <b>Æ</b> 147	Snedkere
Christensen P. J. Købmd. <b>Æ</b> 166	Smiede
Christensen Thorvald R. Købmd. <b>Æ</b> 512	Bagere
Christensen Vald. <b>Æ</b> 648	Banker, Incasso, Spare- kasser
Christiansen Martin A. Papirhdl. <b>Æ</b> 66	Temrermestre
Crome & Goldschmidts Fabr. Udsalg, V. Mar- thinsen <b>Æ</b> 96	Manufakturhdl.
Dahl N. P. <b>Æ</b> 15	Malermestre
Dahl Theodor <b>Æ</b> 218	Snedkere
Damgren N. Chr. <b>Æ</b> 545	Smiede
Degner H. <b>Æ</b> 584	Bagere
<b>DISKONTOBANK, HJØRRING</b> Eksp. <b>Æ</b> 18, 618 & Direkt. 248 Kontortid: 10-1 og 3-5 Oprettet 1855	Banker, Incasso, Spare- kasser
Egebak N. C. N. <b>Æ</b> 142	Temrermestre
Eich Emma <b>Æ</b> 347	Manufakturhdl.
Ekspres-Trykkeriet <b>Æ</b> 132	Bogtrykkerier
Engelsk Beklædningsmagasin v. Th. Svanum <b>Æ</b> 370	Herreekviperingshdl.
<b>Forretningsnavn og Adresse</b>	<b>Se Fagregistret under</b>
Engelund A. <b>Æ</b> 587	Murermestre
Fabrikernes Udsalg ved Einar Larsen Ud- stysforr. <b>Æ</b> 360	Isenkrammere
Flensted H. <b>Æ</b> 287	Møbeludsalg, Snedkere
Føreneede Klædefabrikker, De, ved M. Nielsen- Bech <b>Æ</b> 95	Klædefabr., Cheviot (Teglværker, Tagstensfabr., Bygningsartikler)
Føreneede Teglværker, De, Akts. <b>Æ</b> 523	Kreaturforsikring Bagere
Forsikringsforeningen for Uheld paa Heste og Kvæg i Hjørring Amt og Kjøerherred <b>Æ</b> 44	Murermestre
Frederiksen Jens <b>Æ</b> 438	Sadelmagere
Frederiksen N. Træhdl. <b>Æ</b> 794	Blikkenslagere
Frederiksen P. <b>Æ</b> 282	Stenhuggerier, Gravmonum.
Gamst A. N. <b>Æ</b> 124	Trikotagehdl.
Grods Julius <b>Æ</b> 527	Herreekviperingshdl.
Gøderum Peter N. <b>Æ</b> 559	Guldsmede
Hansen C. H. <b>Æ</b> 619	Landbrugsmaskiner, Hø og Halm, Bindegarn en gros
Hansson Carl <b>Æ</b> 524	Maskinfabr., Vindmotorer, Jernstøberier, Landbrugs- mask., Pumpe, Petrole- umsmotorer, Tærskv.
Hassing Arthur <b>Æ</b> 268	Bødkere
Heerfordt Otto Købmd. <b>Æ</b> 440 & 510	Buntmagere
Heidemann A. F. jun. <b>Æ</b> 61	Møller
Heidemann Ludv. <b>Æ</b> 374	Bade- og Sommerhoteller
Henriksen L. <b>Æ</b> 7	Hoteller
Henriksen Th. Købmd. <b>Æ</b> 75	Brandforsikringselsk.
Hestkjær Mølle <b>Æ</b> 221	(Svineslagterier, Pølsefabr., Fedt, Leverpostej, Fede- varer)
Hirtshals Badehotel, Stats <b>Æ</b> Hirtshals 10	Bogtrykkerier
Hjørring Afholds-Hotel, <b>Æ</b> 227	Cementvarer
Hjørring Amt og Kjøerherreds Brandforsik- ring <b>Æ</b> 250	Farverier
Hjørring Amts Andels-Svineslagteri <b>Æ</b> 87, Stats <b>Æ</b> 8, Privat <b>Æ</b> 182	Maskinsnedk., Skibsbyg- ningsmat., Vognfabrika- tionsart., Liste- og Rund- stokke, Savv., Bygnings- art., Indhegn. og Indheg- ningsmat.
Hjørring Bogtrykkeri ved Th. Mortensen <b>Æ</b> 302	Halmvarer, Art. f. Jern- støberier, Art. f. Vinhdl., Flaskehylstre
Hjørring Cementstøberi <b>Æ</b> 23	Handelskoler
Hjørring Dampgarderobefarveri og kemiske Tøjrensingsanstalt, Chr. Ørum <b>Æ</b> 429	Jern, Staal, Bygningsart., Jernbj., Jernrør, Staalbj. Kul, Koks & Cinders, Brænde Briketter
Hjørring Damp-Save- og Høvlværk <b>Æ</b> 30	Margarinefabrikker
Hjørring Halmvarefabrik ved Otto Heer- fordt <b>Æ</b> 440 & 510	Mineralvandsfabr.
Hjørring Handelsskole	Papir en gros
<b>HJØRRING JERN- &amp; STAALFORRET- NING, AKTS. Æ</b> 312	Brødfabrikker
Hjørring Kul-Import <b>Æ</b> 162	Kaffeimp. og Kaffebr. (Udgaar i Aalborg)
Hjørring Margarinefabrik ved Peter Jørgen- sen <b>Æ</b> 541	(De danske Svineslagterier)
Hjørring Materialhdl., L. Lauritzen <b>Æ</b> 70	Træsko
Hjørring Mineralvandsfabrik, Otto Thomsen <b>Æ</b> 164	Isenkrr., Vaaben, Værktøj, Sports- og Jagtrekv., Støbegods
Hjørring Papirlager v. V. Kraglund <b>Æ</b> 522	Kolonial, Sydfrugter en gros, Vinduesglas en gros
Hjørring Rugbrødsfabrik, S. P. Larsen's Enke <b>Æ</b> 280	(Korn, Frugt en gros, (P- ment, Foderstoffer, Gød- ning, Kul, Sydfrugter)
Hjørring Sirocco-Kaffeteri, Chr. M. Ber- thelsen <b>Æ</b> 134	Hoteller
Hjørring Social-Demokrat <b>Æ</b> 251	Hoteller
Hjørring Svineslagteri <b>Æ</b> 26, Stats <b>Æ</b> 9	Hoteller
Hjørring Træskeforretning, Akts. <b>Æ</b> 286	Bade- og Sommerhoteller
Holm Johs. Købmd. <b>Æ</b> 20	Malermestre
Holm Søren <b>Æ</b> 92	Manufakturhdl.
Holmen Chr. Købmd. en gros <b>Æ</b> 90 & 490	Temrermestre
Holmen N. Købmd. <b>Æ</b> 170	Apotekere
Holt J. Sørensen Købmd. <b>Æ</b> 635	Sagførere, Incasso
Hotel Bristol <b>Æ</b> 14, Stats <b>Æ</b> 16	Gartnere
Hotel Hafnia <b>Æ</b> 436	Gørtlere
Hotel Skandinavien <b>Æ</b> 2, Stats <b>Æ</b> 12	Malermestre
Hotel Strandlyst, Tornby	Manufakturhdl.
Hovaldt Th. <b>Æ</b> 672	Temrermestre
Høgsted Chr. <b>Æ</b> 457	Manufakturhdl.
Højer Chr. <b>Æ</b> 322	Temrermestre
Herlück Hans (Løveapotek) <b>Æ</b> 9	Apotekere
Heyrup Nielsen <b>Æ</b> 21	Sagførere, Incasso
Iisager Brødr. Johs. & V. <b>Æ</b> 465	Gartnere
Iverson H. P. <b>Æ</b> 724	Gørtlere
Jacobsen A. <b>Æ</b> 682	Malermestre
Jacobsen C. <b>Æ</b> 112	Snedkere
Jacobsen J. P. Købmd. <b>Æ</b> 5	Foderstoffer, Jern
Jacobsen Otto <b>Æ</b> 129 & 224, Stats <b>Æ</b> 7	Kolonial, Sukkervarefabr., Sydfrugter
Jacobsen Ths. <b>Æ</b> 207	Sydfrugter
Jakobsen A. <b>Æ</b> 24	Pølsefabrikker
Jakobsen Alfred <b>Æ</b> 209	Sagførere
Jakobsen J. <b>Æ</b> 497	Fiskehandlere
Jensen Albert <b>Æ</b> 257	Arkitekter
	Skomagere

Forretningsnavn og Adresse	Se Fagregistret under
Jensen Alfred Købmd. 622	Trau
Jensen Andr. 23	Murermestre
Jensen Andreas 407	Cykler
Jensen Anthon Tapet- & Farvehdl. 107	Farvehandlere
Jensen Carl 530	Malermestre
Jensen Carl 475	Bagere
Jensen Carl Købmd. 133	
Jensen Chr. 738	Ejendomshdl.
Jensen Chr. 667	Snedkere, Billedskærere
Jensen Chr. 844	Tømrermestre
Jensen Chr. 614	Vognfabr. og -forhdl.
Jensen Chr.	Urmagere
Jensen Ejner M Købmd. 99	
Jensen Emilie Købmandshdl. 235	
Jensen Fr. Trachl. 809	
Jensen Frøderik 540	Møllebyggere
Jensen H Købmd. 494	
Jensen H Købmd. Konsul 19	Træløst- og Tømmerhdl.
Jensen Holger Købmd. 12	
Jensen I M	Buntmagere
Jensen Isak 294	Murermestre
Jensen Jacob Chr. 146	Tømrermestre
Jensen J C 474	Smede
Jensen Jens 238	Murermestre
Jensen Johanne 391	Modelforr.
Jensen J L 284	Smede
Jensen J P 592	Urmagere
Jensen & Kjærsgaard 669	Maskinforhdl.
Jensen Marius & Co. 131 & 464	Mejerianl. og Mejerimask., Varme- og Ventilationsapp. og -anlæg, Drivremmimp., Olieraffinaderier og -imp.
Jensen Niels 685	Vognfabr. og -forhdl.
Jensen Peter 337	Herreekviperingshdl.
Jensen S & Overretssagf. S Saksager 29 & 636	Sagførere, Incasso
Jensen Simon P 43	Manufakturhdl.
Jensen Soren 231	Smide
Jensen Soren 307	Skomagere
Jensen Soren 806	Tømrermestre
Jensen Soren M Købmd. 40	Kul, Bygningsart., Foderst., Brændselsforr., Cement, Kalk, br.
Jensen's Valdemar Eftf. Købmd. 735	Huder & Skind, Uld, Klade en gr., Heste-, Ko- og Svinehaar
Jydsk Bisquitfabrik, Akts. 711, Stats 11	Biscuitfabr., Honningbrød, Kiks, Kaffe- & Kakkebrød, Skibsbrød
Jørgensen Chr. Købmd. 76	
Jørgensen Jens Købmd. 72	
Jørgensen Jørgen H Købmd. 472	
Jørgensen M Blikkenslagerm. 320	Elektr. Lysinstallation
Jørgensen Petrine 405	Trikotagehdl.
Kaas A 247	Garverier
Kaas H 489	Isekræmmere
Kjerstrup E 372	Kobbersmede
Kjær's Mads Eftf. 226	Skomagere
Kjær Poul Købmd. 492	
Kjærsgaard A 329	Bodkere
Kloch P 73	Sagførere, Incasso
Kloch S 169	Trikotagehdl.
Klokager Mølle, Jens Pedersen 233	Møller
Klude- & Metal-Eksp. forr. ved S Larsen 624	Klude en gros
Kløbel V Chr. (Svaneapotek) 505	Apotekere
Knudsen C 394	Agentur- og Kommissionsf.
Kontantforretningen Det hvide Hus ved Johannes Pedersen 240	Manufakturhdl.
Kontantforretningen Det røde Hus ved Marinus Madsen 355	Manufakturhdl.
<b>KRAGH HENNING &amp; CO.</b> 65	Maskinfabr., Petroleums- mot., Vindmot.
<b>KRAGH LAURITZ</b> 311	Cykler, Elektr. Lysinstall., Elektr. Belysningsart., Elektr. Kraftanl.
Kraglund Axel 203	Harpicere
Kraglund L Købmd. 206	Foderstoffer, Jern, gl., Klude- Gartner, Fro, Markfro
Kraglund N C 404	
Kreditforeningen af Købstadgrundejere i Nørrejylland 44	Kreditforeninger
Kristiansen's C Eftf., L P Larsen 508	Maskinforhdl.
Kristiansen Hans 418	Trikotagehdl.
Kristjansen J P 30	Møllebyggere
Laane-, Spare- og Diskontobanken, Akts. (Hjørring Diskontobank) Eksp. 18, 618 & Direkt. 248	Banker, Incasso, Sparekasser
Larsen Carl J & Son aut. elektr. Installatør Kongensg. 28 116	Elektr. Lysinstall., Elektr. Kraftanlæg, Elektr. Belysningsartikler
Larsen H 272	Malermestre
Larsen H R 273	Fiskehandlere
Larsen P M 649	Smede
Lauritzen Chr. & Co. 27	Manufakturhdl.
Lauritzen K Medom Købmd. 611	

Forretningsnavn og Adresse	Se Fagregistret under
Lee Møller 608	Træløst- og Tømmerhdl., Bygningsart.
Littrup-Fil Chr. 180	Snedkere
Lund Brodr. 536	Malermestre
Lund M 754	Børstebåndere
Lytzen Sven Overretssagf. 616	Sagførere
Loustrup P 118	Assuranceforr.
Madié Biner 13	Konditorier
Madsen Chr. 471	Manufakturhdl.
Mikkelsen Holger 34 & 734	Isekræm en gros
Missionshotellet 179	Hoteller
Mogensen V Konsul 150	Vinhandlere
Morild Chr. 725	Murermestre
Morild Chr. 672	Malermestre
Mortensen Joh. 317	Ostefabr. og Oste en gr.
Munch Michael 393	Skræddere
Møller Ludvig Købmd. 85	
Møller Martin	Snedkere
Møller Niels	Malermestre
Møller Oscar Konsul 67	Manufakturhdl.
Møller Robert 63	Pølsfabrikker
Møller-Thomsen 339	Tømrermestre
Morup Carl J 334	Trikotage en gros
Nielsen A 192	Smede
Nielsen August 716	Fiskehandlere
Nielsen Axel J 264	Læderhandlere
Nielsen Chr. Købmd. 660	
<b>NIELSEN CHR. H JUN., AKTS. Købmd.</b> 177, 477 & 777	Korn, Gødning, Foderst., Kalk, br., Cement, Bygningsart., Æg
Nielsen Fr. V 570	Murermestre
Nielsen Jacob S Købmd. 174	
Nielsen Jens Købmd. 54	
Nielsen Jens Papirhdl. 295	
Nielsen Johs. 33	Bogtrykkerier
Nielsen N Chr. 156	Smede
Nielsen N P 338	Sagførere
Nielsen N V 161	Guldsmede
Nielsen Soren 327	Bagere
Nordjysk Dagblad 25, Eksp. 625	Aviser, Bogtrykkerier
Nordjysk Frøavlskompagni, Akts. 709 & 710	Fro
Nordjysk Kaffe-Import, Akts. 111	Kaffeimp. og Kaffebr.
Nordjysk Ostelager, P Pedersen - Wester 298	Ostefabr. og Oste en gros
Nørge Georg Købmd. 159 & 719	
Odense Ægforretning 79 & 479, Stats 6	Æg
Olsen Martin Købmd. 91 & 563	
Omega ved Christian Knudsen	Cykler
Ostefabrikken Heimdal, Akts. 644	Ostefabr. og Oste en gros
Pedersen A C 537	Vognfabrikant og -forh.
Pedersen Alfred 678	Malermestre
Pedersen Chr. Købmd. 832	
Pedersen H P	Urmagere
Pedersen Janus Købmd. 519	
Pedersen Martin 237	Tømrermestre
Pedersen N 726	Smede
Pedersen P Anton Købmd. 721	
Pedersen P Chr.	Urmagere
Pedersen Wald. 578	Urmagere
Petersen A G 80	Træløst- og Tømmerhdl., Bygningsart., Vægfliser
Petersen Carl V 178	Blikkenslagere
Petersen Carl V, Akts. 601	Sadelmagere
Petersen Ernst 51	Tobakk og Cigarer, Cigarfabr.
Petersen J F fh. V Heises Eftf. 52	Boghdl.
Petersen Joh. P 222	Boghindere
Petersen Laurits 378	Garmestre
Petersen Oluf 692	Tømrermestre
Petersen Vald. 661	Sadelmagere
Poulsen A D 323	Sadelmagere
Poulsen Martin 448	Skræddere
Quist Chr. Købmd. 68 & 558	Korn, Kul, Foderstoffer, Gødning, Briketter, Koks, Brænde
Rahn Chr. 103	Agenturf., Assuranceforr.
Rønne Fr. 1	Isekræmmere
Sams P N 375	Urmagere
Sandberg A 706	Sadelmagere
Schibbye P 292	Boghdl.
Schibbye J Chr. 47	Træløst- og Tømmerhdl.
Schjøning A 93	Gartner
Schmidt Eyvind 44	Sagførere
Søren W 583	Sadelmagere
Sigety H F 168	Boghdl.
Simonsen N 487	Cykler
Singer Co. Symaskine Akts. 299	Symaskineuds. (Kbhvn.)
Smith Valdemar 24	Sagførere
Sparekassen for Hjørring By og Omegn 97	Sparekasser
Kontortid 11—1 og 3—4	Garmestre
Spindler G 155	Bagere
Splidsboel P 42	Kolonial, Mel en gros
Springborg P Købmd. en gros 17	Manufakturhdl.
Springborg Th. & Co. 208	
Stade V Agenturforr. 352	
Steenberg A M 219	Bagere
Steenberg Th. 350	Markfrø, Skovle, Kakkel-ovnsrer, Carbid
Stender Rudolph 148	Manufakturhdl.

Forretningsnavn og Adresse	Se Fagregistret under
Storm Jørgen 79 & 479 . . . . .	Kolonial
Strømpøhuset ved Martin Christensen 185	Trikotagehdl.
Svendsen Peter 234 . . . . .	Tømrermestre
Sørensen A 191 . . . . .	Bagere
Sørensen Erik 518 . . . . .	Tømrermestre
Sørensen K 830 . . . . .	Skomagere
Sørensen S Holt 409 . . . . .	Snedkere
Sørensen Soren 595 . . . . .	Møllebyggere
Therkildsen C Nyborg Købmd. 568	Hørreokviperingshdl.
Thomassen Peter 187 . . . . .	Cykler
Thomsen C M 126 . . . . .	Skræddere
Thomsen J 151 . . . . .	Glarimestre
Thomsen Sophus 373 . . . . .	Manufakturhdl.
Thomsen's Sophus Effl. 36 . . . . .	Skræddere
Tillebeck F N 790 . . . . .	Tømrermestre
Toft Anders 103 . . . . .	Murermestre
Toft M 598 . . . . .	
Tøjhuset ved L. Baek-Andersen 243	
Vang N P Købmd. 544	
Vangsted V 829 . . . . .	Murermestre
<b>VENDSSYSEL BANK, AKTS.</b> 841, 842 & 843 Kontortid 10—1, 3—5. Stiftet 1904.	Banker, Incasso (Udgaar i Brønderslev)
Vendssyssel Folkeblad 551.	Fro
Vendssyssels Foforsyning & Færafl 707 & 205.	Kaffeimp. og Kaffebr.
Vendssyssel Kaffe-kompagni ved Carl Jensen 133	
Vendssyssel Tidende, Akts. Eksp. 427 & 428, Red. 426, 425 & priv. 836 . . . . .	Aviser, Bogtrykkerier
Vendssyssel Venstreblad 500 & Eksp. 501	Aviser, Bogtrykkerier
Vett & Wessel's Udsalg ved Axel Wøhlk 39	Manufakturhdl.
	{Ingeniører, Kaaæg. Ing., Anl. af Kartoffelmøllefabr., Varme-og Ventilationsapp.
Willumsen J 529 . . . . .	{Musikinstr., Orgelharmoniums, Pianoforhdl.
Winkelmann Chr. Købmd. 463	Malermestre
Wollerup-Christensen 241 . . . . .	
Wulff Wilhelm 384 . . . . .	
Østergades Materialhdl. samt Hjørring tek.-kem. Laboratorium ved Carl Bilow 385 & 485	
Østergades Varehus ved Chr. Nielsen 585	

**Ingregistrerede Firmaer.**

Andersen & Kristensen, Indeh. F C Andersen og K Kristensen.  
 Blaa Hjørne, Det, ved Laurits Sørensen. Indeh. L Sørensen.  
 Boston ved N Lauritsen. Indeh. N Lauritsen.  
 Brül W, Akts. Bestyrelse: Fabr. C W Brül (Formand), der tegner Frm., Brand-dir. H V Møller og Sparekassedir. CA Nordlien, Lønstrup. Prok.: H O Andersen. Aktk. 120,000 Kr.  
 Bryggeriet Vondia i Hjørring, Akts. Direktion: Brønderiejer T P Olesen [er senere død] Købmd. J C J Nielsen og Dir. J A Møllmann, der i Foren. tegner Frm. Aktk. 140,000 Kr.  
 Borglum Chr. Indeh. Fru W Borglum.  
 Christensen Axel & Co. Indeh. A Christensen og H E C Carstensen.  
 Christensen & Dinesen. Indeh. A Christensen og P G Dinesen.  
 Cloos' Filial. Indeh. C Cloos af Frederikshavn. Prok.: J Petry.  
 Engelsk Bøklædningsmagasin ved Thorvald Sørensen. Indeh. T Sørensen [Navneforandring til Svanum].  
 English Hatmagasin ved J M Jensen. Indeh. J M Jensen.  
 Fabrikernes Udsalg ved Hjalmar Birn. Indeh. H O Birn.  
 Forenede Klædefabrikker, De, ved M Nielsen-Bech. Indeh. M L Nielsen-Bech. Prok.: G A J Laborsaa.  
 Forenede Teglværker, De, Hjørring, Akts. Bestyrelse: Husejer L Bach, Hæstrup (Formand), Købmd. N O Heerfort, Fabr. W Brül, Købmd. A Christensen, Tømrer M Petersen, Murer J C World, Tømrer L M Thomsen og Gaardejer O C Andersen, Hæstrup, der to i Foren. tegner Frm. Aktk. 180,000 Kr.  
 Hirtshals Teglværk, Akts. Bestyrelse: Brønderiejer T P Olesen, Købmændene A Larsen, Uggerby, og J P Andersen, Tornby, der to i Foren. tegner Frm. Aktiekapital 60,000 Kr.  
 Hjørring Bogtrykkeri ved Th. Mortensen. Indeh. T Mortensen.  
 Hjørring Damp-Save- og Høvlværk ved Brødr. Kristjansen. Indeh. J P Kristjansen og H A Kristjansen, der i Foren. tegner Frm.  
 Hjørring Diskontobank, Akts. Indeh. Akts. Laane-, Spare- og Diskontobanken i Hjørring [se dette].  
 Hjørring Halmvarefabrik ved Otto Heerfort. Indeh. O Heerfort.  
 Hjørring Jern- & Staalforretning, Akts. Bestyrelse: Købmændene S C Sørensen, Randers og H M Jensen, der i Foren. tegner Frm. Prok.: M C Madsen i Foren. med et Bestyrelsesmedl. Aktk. 40,000 Kr.  
 Hjørring Kulimport, anonymt Interessentskab. Bestyrelse: O Heerfort og C H Nielsen, der i Foren. tegner Frm. Interessentskabskapital 72,000 Kr.  
 Hjørring Margarinefabrik ved Peter Jørgensen. Indeh. P Jørgensen.  
 Hjørring Papirlager ved V Kraglund. Indeh. V J Kraglund.  
 Hjørring Træskoforretning, Akts. Bestyrelse: Dir. C J Bach, Hellerup, Dir. N P Schou, Randers, og Generaldir. T A Alstrup, Hellerup, der to i Foren. tegner Frm. Aktk. 32,000 Kr.  
 Jensen Varius & Co. Indeh. Fabr. M Jensen.  
 Jydsk Bisquitfabrik, Akts. Bestyrelse: H H Salomon, Kbhvn., og C Hartvig, Kbhvn., der hver for sig tegner Frm. Aktk. 40,000 Kr.  
 Kiosken Adam ved S Høegh. Indeh. S M J Høegh.  
 Kontantforretningen Det hvide Hus ved Johannes Pedersen. Indeh. J S Pedersen.  
 Kontantforretningen Det røde Hus ved Marinus Madsen. Indeh. M Madsen.  
 Kragh Henning & Co. Indeh. A Bach.  
 Kraglund N C. Indeh. A C Kraglund.  
 Laane-, Spare- og Diskontobanken i Hjørring, Akts. Repræsentantskabet bestaar af 16 Medl. med Godsejer C M Koltbøll, Borglumkloster, som Formand og Købmd. C Holmen som Næstformd. Direktion: O P V J Brandt, T C Christensen og J C Schibbye. Frm. tegnes af to Direktører i Foren. eller af en af disse i Foren. med en Prokurist. Prok.: A Eiersted og A C Christiansen. Aktk. 800,000 Kr.  
 Lauritzen Chr. & Co. Indeh. G Kralund.  
 Mesenborg-Flensborg Lager ved S Kloch. Indeh. S Kloch.  
 Møller Oscar. Indeh. O Møller. Prok.: V Møller og J N Nielsen i Foren.  
 Nielsen Chr. H jun., Akts. Bestyrelse: Bøgholder N J Paulsen, Aarhus, og Enkefru A E Nielsen, der hver for sig tegner Frm. Prok.: C H Nielsen. Aktk. 125,000 Kr.

Nordjydsk Færaflskompagni, Akts., Hjørring-Aalborg. Bestyrelse: Konsul H Jensen (Formand), J Larsen, Dybvad, L Nielsen, Aalborg, K Weiss, Aars, og L Larsen, Kbhvn., der tre i Foren. tegner Frm. Prok.: Købmd. N Holmen i Foren. og Formanden eller to Bestyrelsesmedl. Aktk. 100,000 r.  
 Nordjydsk Kaffe-Import i Hjørring Akts. Bestyrelse: Konsul H M Jensen og Købmd. N C Holmen. Forretningsfører: Bogholder J A Jensen. Frm. tegnes af to Bestyrelsesmedl. i Foren. eller af Forretningsf. i Foren. med et Bestyrelsesmedl. Aktk. 40,000 Kr.  
 Olesen Ths. P. Indeh. M C Olesen.  
 Olsen Martin. Indeh. M Olsen.  
 Omega ved Christian Knudsen. Indeh. C Knudsen.  
 Ostefabrikken Heimdal, Akts. Bestyrelse: Købmd. M Jensen (Formand), Fabr. L V Sørensen, Odense, og Fru M Borglum. Frm. tegnes af Formanden alene eller to Bestyrelsesmedl. i Foren. Aktk. 30,000 Kr.  
 Petersen J F. Indeh. J F Petersen. Prok.: Eva M L Petersen.  
 Smør- & Kaffehuset, Akts. Bestyrer: Ida M Sørensen, der tegner Frm. Aktk. 1000 Kr.  
 Sparekassen for Hjørring By og Omegn. Direktion: Amtsejningspekt. J H B Lunde, Landinspekt. A I Birk, Konsul H M Jensen, og Prop. S Møller, G-Thrup, der to i Forening tegner Frm.  
 Springborg Th. & Co. Indeh. E Dyhr.  
 Steenberg Th. Indeh. S M Steenberg og T Steenberg.  
 Storm Jørgen. Indeh. J J P Storm. Prok.: A Lund og J Lauritsen i Foren.  
 Toft Ths. & Co., Akts. Bestyrelse: Fru M Toft (Formand), Købmd. M Jensen og Gæstgiver M Nielsen. Direktor: Købmd. T Toft. Frm. tegnes af Formanden eller Direktøren hver for sig. Aktk. 5000 Kr.  
 Tøjhuset ved L. Baek-Andersen. Indeh. L Baek-Andersen.  
 Vendssyssel Bank, Akts. Bestyrelsen bestaar af et Bankraad paa 22 Medlemmer, af hvilke Saerf. M C Høyrup-Nielsen, Direktør N T Nielsen, Købmd. A Christensen og Partikular K M Klostrup, u'gor Forretningsudvalget, samt en Direktion: F Bloch-Jørgensen, C B Springborg og S C Jensen. Bøgholder: C C K Høhlostrup, Kassører: J C Jensen. Frm. tegnes af en Direktør i Foren. med et Medl. af Forretningsudvalget eller med Bøgholderen eller Kassøreren. Aktk. 1 Mill. Kr.  
 Vendssyssel Proforsyning & Færafl ved W Kraglund. Indeh. W Kraglund.  
 Vendssyssel Tidende, Akts. Bestyrelse: Gaardejer S C S Ejstrup, Tornby (Formand), Landstingsmedl. J Berthelsen, Aalborg (Næstformd.), Køllemager N P A J Hastrup, Taars, Gaardejer J Sørensen, S-Harrisdlev, og Forretning-medl. J Sørensen, Vanggaard, Forretningsfører: H V J Lassen, Aalborg. Frm. tegnes af Formanden eller Næstformd. i Foren. med to andre Bestyrelsesmedl. Aktk. 60,000 Kr.  
 Vett & Wessel's Udsalg ved Axel Wøhlk. Indeh. A Wøhlk.  
 Værktøjsmagasinet ved S P Jensen. Indeh. S P Jensen. Prok.: G J B S Toepfer, Kbhvn.  
 Østegades Materialhandel samt Hjørring teknisk-kemiske Laboratorium ved Carl Bilow. Indeh. C Bilow.  
 Østegades Varehus ved Chr. Nielsen. Indeh. C H Nielsen.

**Hobro.**

(Opriind. Hofbro; Bro ved Hodal Bæk, Ho maaske Gudchov.)

**Banken** for Hobro og Omegn, stiftet 12. Maj 1892 (10-12, 2-4).  
 Aktiekapital: 2,000,000 Kr. Reserverfond: ca. 835,000 Kr. Indsk. paa Kontrabog og Folio: ca. 12 Mill. Kr. Repræsentantskabet Formand: Statsrevisor J C Decker, M L, Hobro. Direktører: Christian Jensen; J Steenberg; Viggo Lund.  
**Borgmester:** Sparekassedir. Johs. Kammark.  
**Dommer** i Hobro Købstad, Gistum og Rinds Herreder med Glenstrup, Sønder-Onsild, Nørre-Onsild, Hvornum, Snaabum og Skjellerup Sogne af Gjenlev-Onsild Herreder: Sophus Salling.  
 Bitingsteder: Gjedsted og Aalestrup.  
**Elektricitetsværket** (kommunalt) anl. 1905.  
**Fjorddamphandsselskabet** ejer Postbaadene Mercur og Maagen. Baadene anløber Mariager, Dania, Cimbria, Kongsdal og Hadsund 3 à 4 G. daglig. Partipan, se Fabers Rejseliste og Rejselisten. Bestyrelsens Formand: Gross. Christian Hansen. Forretningsf.: J Blichfeldt 87 & 461.  
**Gasværket** (kommunalt), anl. 1898.  
**Handelsstandsforeningen.** Formand: Gross. Christian Hansen.  
**Havnen** er anl. 1834. Dybde 5,7 m.; Bolværkslængde ca. 300 m.; stor Havneplads; 8 Tons Svingkran; Ophalerbedding; Reparationsværksted; Bugserbaad; Vand ved Bolværket; Havnebane.  
 Havneudv. Formd.: Borgmesteren. Havnefoged: Harald Nielsen.  
**Hobro og Omegns Andelslagteri**, opf. 1904 113 & 275, Stats 16, Telegramadr. „Slagteriet“. Adm. Direktør: R M Jensen 275.  
**Indbyggerantal** 1916: 3,907 (1801: 488; 1901: 3,161).  
**Kommunebogholder;** Chr. Gjermandsen.  
**Kgl. oktr. Søassurance-Komp.** Repr.: Forvalter V Petersen 67.  
**Kæmmer:**  
**Politimester** i Hobro Købstad, Gistum og Rinds Herreder samt Glenstrup, Sønder Onsild, Nørre-Onsild, Hvornum, Snaabum og Skjellerup Sogne af Gjenlev-Onsild Herreder: H Mangor.  
**Købstadrettigheder:** De ældste kendte Privilegier er stadfæstet 1560.  
**Skattemyndighedernes Vurdering:** Ejendoms skyld: 5,9 Mill. Kr.; Formue: 6,3 Mill. Kr.; Indkomst: 2,3 Mill. Kr.  
**Skatteprocent** 1919-20: 7,9 (Ligningsprocent: 9,9).  
**Spare- og Laanekassen** for Hobro og Omegn, stiftet 8. Marts 1851.  
**Stadsingeniør:** Cand. polyt. Hans Brems.  
**Vandværket** (kommunalt), anl. 1886.  
**Vejer, Møller og Vrajer:** . . .

Forretningsnavn og Adresse	Se Fagregistret under
Andelsbank, Den danske, A. m. b. A. 48	Banker, Incasso
Andersen Chr. 122 . . . . .	Smede, Maskinforhdl.
Andersen Chr., Hostruphuse . . . . .	Snedkere
Andersen Johs. Købmd. 50	
Andersen Johs. Overgaard 15 . . . . .	Modeforr.
Bang B 263 . . . . .	Blikkenslagere
<b>BANKEN FOR HOBRO OG OMEGN, AKTS.</b>	
52 & 370, Stats 17 Telegramadr.	
„Banken“ Kontortid 10-12 og 2-4 . . . . .	Banker, Incasso
Bie's H I Bryggeri 8 . . . . .	Bryggerier, Maltpræparater
Bindslev J . . . . .	Buntmagere
Blaakilde Møllens Fabrikker, Akts. 11 . . . . .	Limkogierier
Blichfeldt J 87 & 461 . . . . .	Agenturf., Dampskibsseksp.
Bloch Jensen L 352 . . . . .	Klædeskofabrikker
Brabrand's G Effr. v. Poul Fog-Petersen 43	Trælast- og Tømmerhdl.

Forretningsnavn og Adresse	Se Fagregistret under
<b>BREUM JULSGAARD</b> 80	Sagførere, Incasso
Broderlageret Ch. Uhrenholdt 231	Broderihdl.
Broe Poul J 182	Manufakturhdl.
Bull Fr. 340	Sadelmagere
Christensen C 103	Tomrermestre
Christensen Chr. Købmd. 89	
Christensen Chr. 134	Smede
Christensen F. O Simonsen's Efff. 20 & 282	Gartnere, Blomsterhdl.
Christensen Henrik 238	Maskinfabrikker
Christensen M 217	Herrekviperingshdl.
Christensen N P 124	Trikotagehdl.
Christensen Poul Urmager 104	Cykler
Christensen Sigurd Købmd. 152	Støbegods, Markfrø, Korn
Crome & Goldschmidt's Udsalg, Ange Heilskov 64	
Damm Carl 252	Manufakturhdl.
Dansk Beklædningsmagasin, Akts. 241	Bødkerø
Dietz Martin 135	
Domino G, Hostruphuse 260	Murermestre
Dyhrberg Martinus 137	Smede
Engelsk Beklædningsmagasin ved V Haarlov 92	Fiskehandlere
Fabrikernes Udsalg ved M Damborg 163	Herrekviperingshdl.
Fjorddampbaadsselskabet i Hobro, Akts. 87 & 461	Isenkræmmere
Flensborg Lager, H Moltzen 398	{ Dampskibseks. og Dampskibsselskaber
Frederiksen Niels Chr., Hostruphuse 273	Smede
Fæster Martin 168	Trikotagehdl.
Garde J 257	Vognfabr. og -forhdl.
Genevke Regnar Th. Købmd. 49	{ Kolonial, Soda, Korn, Kul, Gødning, Markfrø, Foderst.
<b>GRAND HOTEL</b> 36, Stats 20	Hoteller
Gronkjær Chr. 205	Gartnere, Blomsterhdl.
Haarsløv P E Papirhdl. 78	Bogbindere
Hansen Christian 44, 184 & 333, Stats 15 Telegramadr. „Melkolonial“	{ Kolonial, Mel, Markfrø, Foderstoffer, Korn, Sydfrugter
Hansen Chr. 164	Murermestre
Hansen H 6	Apotekere
Hansen Julius 133	Gjærmestre
Himmerland 32, 332 & 422	Aviser
Hindrup Chr. 235	Malermestre
Hobro Afholdshotel 123	Hoteller
Hobro Annoncebureau, J Fogh 141	Announcebureauer, Assuranceforr.
Hobro Dampvaskeri 244	Vaskerier
Hobro Eksportslagteri, Akts. 42	Slagterier
Hobro Eksprestrikkeri 102	Bogtrykkerier
Hobro Jernhandel 9	Jern
Hobro Jernstøberi & Maskinfabrik ved A M Andersen 88	Jernstøberier
Hobro Kaffæristeri, Akts. 86	Kaffæmp. og Kaffebr.
Hobro Korn- og Foderstofforretning, Akts. 67 & 261, Stats 19	{ Korn, Foderstoffer, Kul, Koks og Cinders
Hobro Læderhdl., A Lundsgaard 264	Læderhandlere
Hobro Margarinefabrik, J P Rasmussen 161	Margarinefabrikker
Hobro Maskinsmedkeri, Akts. 429	Maskinsmedkerier og Savv.
Hobro Materialhandel, Christian Kruse 56	
Hobro Mineralvandsfabrik ved JA & O Bie 8	Mineralvandsfabrikker
Hobro og Omegns Andelslagteri 113 & 275, Stats 16, Telegramadr. „Slagteriet“	{ Svinestagterier, Fedt engr., Slagterier, Fedevarer engr.
Hobro Planteskole, Chr. Sørensen 185	Planteskoler
Hobro Tobaksfabrik, Axel Møller 173	Tobakker og Cigarer
Hobro Tømmerhandel, Akts. 29	{ Trælast- og Tømmerhdl., Tagstensfabr., Bygningsart.
Hobro Venstreblad 310	Aviser
Hobro Vognmagasin ved P Bottern 227	Vognfabr. og -forhdl.
Modals Teglværk 54	Teglværker
Homburg K Købmd. 33	
Hostrup Teglværk 218	Tegl. og Teglværkskont.
Hotel Royal 72	Hoteller
Iougaard C 123	Murermestre, Terrazzo
Iøjskole- og Afholdshjem 76	Hoteller
Iøjstrup K P 311	Snedkere
Jensen A P 250	Snedkere, Møbeludsalg
Jensen Axel 385	Malermestre
Jensen Julius 142	Snedkere
Jensen Løjstrup 246	Sadelmagere
Jensen Wilhelm & Co. 12	Garverier
Johansen Chr. 121	Møllebyggere
Johansen Emil Købmd. 255	
Jørgensen Harald 16	{ Maskinfbr., Værktøjsmask., Mask. og Art. til Tørrerfabr.
Jørgensen M 208	Gartnere
Kjeller A C 186	Bagere
Kjellerboe N, Rudolph Koppels Efff. 3 Telegramadr. „Kjellerboe“	{ Huder og Skind, Heste-, Ko- og Svinehaar, Uld, Klude, Metaller, gl., Jern, gl., Vildtskind
Kjellerboe Conrad 82	Gartnere
Kjellerboe Folke 216	Snedkere, Møbeludsalg
Kjellerboe Chr. 225	Bagere
Kjellerboe D 212	Broderihdl.
Kjellerboe Carl 82	Manufakturhdl.
Kjellerboe A Kibsgaard (H Olaf Hansens ghandel) 61	
Kjellerboe Fr. 287	Boghandlere, Fotogr. Art. Cykler

Forretningsnavn og Adresse	Se Fagregistret under
Mikkelsen Jens, A Bie's Efff. Købmd. 41	Kul, Foderstoffer, Korn
Mortensen Chr. 108	Bagere
Musikhuset, K K Andresen 312	
Møller P 323	Læderhandlere
Møller P & Co. 272	Motorer
Møller S P 84	Isenkræmmere
Nerup Th. E 27	Malermestre
Nielsen A 204	Trikotagehdl.
Nielsen A C 65	Bagere
Nielsen Brodr. 154	Guldsmede
Nielsen Justinus 151	Manufakturhdl.
Nielsen N 346	Skomagere
Nielsen N S Farvehdl. 350	Malermestre
Nielsen Th. 334	Smede
Nistrup K 166	Cykler
Nonboe A Sørensen 268	Blikkenslagere
Odgaard P 192	Tomrermestre
Ottosen Th. 158	Urmagere
Pariser Mode-Bazar, J Fogh 141	Madelort.
Pedersen N K 387	Fiskehdl.
Pedersen N P 55	Stentaggevier
Petersen C B 302	Farverier
Petersen Viggo 125	Fiskehandlere
Pfaff S 253	Gartnere
Poulsen A 131	Manufakturhdl.
Poulsen Emil 247	Planteskoler
Poulsen M 305	Murermestre
Poulsen P 232	Murermestre
Preuß G Agenturforr. 207	
Præstmark Wald. 391	Elektr. Lysinstallation
Ramm's Musikhdl. 321	
Ribe-Christensen M 81	Manufakturhdl.
Robinson, Andersen & Co., Akts. 66	Æg (Kbhvn.)
Rørholm Chr. Købmd. 187	{ Korn, Foderstoffer, Kul, Gødning, Markfrø
<b>SCHYTTE P</b> 100	{ Speditører, Agentur- og Kommissionsf.
Sennels Martin Købmd. 105	
Sennels Niels 94	Maskinfabrikker
Sennels R Materialhdl. 211	
Sigtenborg Rudolph Købmd. 155	
Skolejstorr. Reform, Martin Christensen 170	Skomagere
Skræddergaard H Købmd. 53	
Social-Demokratien for Hobro og Omegn 213	Aviser
Sonne E C 262	Cykler
Spare- og Laanekassen for Hobro og Omegn 13	Sparekasser
Steenberg Joh. Busch 31	Sagførere, Incasso
Steenberg Jørgen Bankdirektor & Overretssagt. A Bøgh 17	Sagførere
Stevnhoved Hans 71	Elektr. Lysinstallation
Sørensen N P Købmd. 330	
Therkildsen Therkild 240	Motorer, Jern, gl. en grø
Thomsen C W Købmd. 38	
Thomsen Harald 188	Malermestre
Thustrup F	Bagere
Thøgersen A 396	Fiskehdl.
Tojhuset ved Niels Andersen	Manufakturhdl.
Uhrenfeldt N Købmd. 62	
Vestertjele S Kaas 220	Urmagere
Vett & Wessels Udsalg v. Harry Jacobsen 1	Manufakturhdl.
Wiedling W Købmd. 63	
Vindø Værk, Akts. 25 & 355	Teglværker, Skibsbyggerier
Wulff Johannes 245	Isenkræmmere

**Indregistrerede Firmaer.**

Banken for Hobro og Omegn, Akts. Bestyrelse (Repræsentantskab): Statsrevisor J C Døcker, Hostruphuse (Formand), Brandt, J Nielsen, Hannover, Hostruphuse (Næstformd.), Købmd. S C Christensen, G. S. Hansen, Købmd. H B J Jacobsen, Maskinfabr. H A Jørgensen, Købmd. N M Mikkelsen, Dir. L C T Nielsen, Sognst. M C Jensen, Møjlby, Gaardvej J J Quorning, Roum, Købmd. J Larsen, Vognsild, og Sognebestyrelse, L C Laurson, Lundgaard, Dir. ion: C Jensen, Hostruphuse, V Lund og Sagf. J Steenberg, Frm. tegnes af Direktorer i Foren, eller af en Direktør i Foren, med et Medl. af Repræsentantskabet. Aktie 2 Mill. Kr.

Bie's H I Bryggeri, Indeh. O Bie og J A Bie.

Blakilde Møllers Fabrikker, Akts. (So Firmaregistret for Kbhvn.)

Brabrand's G Efff. v. Poul Fog-Petersen, Indeh. P Fog-Petersen.

Broderlageret Ch. Uhrenholdt, Indeh. C F J Uhrenholdt.

Dansk Beklædningsmagasin, Akts. Bestyrelse: Skreddorm. N K Nielsen (Formand), Fru K M Nielsen og Fotograf. A S Haslev. Frm. tegnes af Formanden alene eller af to Bestyrelsesmedl. i Foren. Akt. 1500 Kr.

Engelsk Beklædningsmagasin ved V Haarlov, Indeh. A V Haarlov.

Fabrikernes Udsalg ved M Damborg, Indeh. H M H Damborg.

Jansen Christian, Indeh. C Hansen, Præk: J Jensen.

Hobro Automobilværksted ved Hans Stevnhoved, Indeh. H Stevnhoved.

Hobro Eksportslagteri, Hobro, Akts., Hostruphuse Bestyrelse: Slagterier E C Rahbeck (Formand), der tegner Frm., T J Glenstrup og N C Nielsen. Aktiekapital 4.500 Kr.

Hobro Fjordbadaanstalt, Akts. Bestyrelse: Rod. J P Nørup, Bankdir. V Lund, Fru L Nic'son, Fik. M Lund og Overretssagt. A Bøgh, der tre i Foren. tegner Frm. Akt. 12,000 Kr.

Hobro Kaffæristeri, Akts. Bestyrelse: Konsul C Eff. Kolding (Formand) og J S Meinoche (Direktor), der hver især tegner Frm. Akt. 20,000 Kr.

Hobro Korn- og Foderstofforretning, Akts. Bestyrelse: Direktor C Foverskov, Randers, Direktor P J Thomsen, Kbhvn., Bankdir. C Jensen og Købmd. S C Christensen. Frm. tegnes af to Bestyrelsesmedl. i Foren, eller af den adm. Dir.: J C Sørensen i Foren, med et Bestyrelsesmedl. Akt. 200,000 Kr.

Hobro Margarinefabrik ved J P Rasmussen, Ind. h. J P Rasmussen.

Hobro Maskinsmedkeri, Akts. Bestyrelse: Tømmerhdl. P F Petersen, Gaardvej A C S Borresen og Murorm. S N C Ejløse, Onsil. Direktør: P C Mikkelsen. Frm. tegnes af Direktoren eller af to Bestyrelsesmedl. i Foren. Akt. 50,000 Kr.

Hobro Materialhandel, Christian Kruse, Indeh. C Kruse.

Høbro Mineralvandsfabrik ved J. A. & O. Bie. Indeh. J. A. Bie og O. F. C. Bie.  
 Høbro Tømmerhandel, Akts. Bestyrelse: Bankdir. T. E. Lehrmann (Formand),  
 Direktør C. Jensen, Forretningsf. J. C. Jensen, de to sidstn. af Høstruphuse, og  
 Direktør C. Hjortkjær, Aars, der to i Foron. tegner Frm., dog fordrer den sam-  
 lede Bestyrelses Underskrift til Salgsdokumenter ang. faste Ejendomme. Aktk.  
 80,000 Kr.  
 Høbroøgnens Venstrepresses, Akts. Bestyrelse: Gaardejerne K. M. Vadgaard, Tobbe-  
 rup (Formand), J. S. J. Halkjær, Handlost, A. L. Hougaard, Lindum, H. C. Andersen,  
 Thorup, og H. Jensen, Gryndorup, samt Landinsp. J. L. Mosbech, Branddr. J. N.  
 Hammerup, cand. polit. H. S. Sørensen, Frøbg., og Bogtrykker C. V. J. Rye, Ran-  
 ders. Frm. tegnes af Formanden i Foron. med to Bestyrelsesmedl. Aktk.  
 165,000 Kr.  
 Jensen Wilholm & Co. Indeh. V. Jensen og C. Jensen.  
 Kjørboe N, Rudolph Koppels Effte. Indeh. N. Kjørboe.  
 Kornkompagniet i Høbro, Akts., i Likvidation. Likvidatorer: Direktør C. Jensen,  
 Høstruphuse. Direktør P. J. Thomsen, Kbhvn., og Bankdir. T. E. Lehrmann, der  
 hver for sig tegner Frm.  
 Mossens Udsalg, M. Riibe Christensen. Indeh. M. Riibe Christensen.  
 Michelsons Carl, Akts. Bestyrelse: Manufakturhdl. C. Michelson, der tegner Frm.  
 Fabr. C. Black og Klubvært V. Præstmark. Aktiekapital 3,000 Kr.  
 Mikkelsen A. Kibsgaard (H. Olaf Hansens Effte.). Indeh. A. J. N. K. Mikkelsen.  
 Skotøjsforretningen Reform, Martin Christensen. Indeh. M. Christensen.  
 Spare- og Laanekassen for Høbro og Omegn. Bestyrelse: Apoteker H. Hansen  
 (Formand), Forretningsfører M. Bie, Købmd. N. Sørensen, Bøgholder J. Karmark,  
 Proprietær H. Kjeldsen, Noragergaard, Købmd. M. Michelson og Gaardejer J.  
 Jensen, Børbæk Hovgaard, der to i Foron. tegner Frm.  
 Søehuset ved Anton Johan Nielsen. Indeh. A. J. Nielsen.  
 Tøjhuset ved Niels Andersen. Indeh. N. Andersen.  
 Vindø Værk, Akts. Bestyrelse: Dir. P. O. Petersen, Aalborg, Tommerhdl. P. Fog-  
 Petersen, Gross. C. Hansen, Dir. M. Møller og Sagf. J. C. J. Broum, der to i  
 Foron. tegner Frm. Aktk. 1 Mill. Kr.

**Holstebro.**

(Opriind. Hvolstabbro. Bro ved en Mand. Holes Sted eller Bebyggelse.)

**Amtsforvalter** for Ringkjøbing Amt: Kmjkr. Knud Bauditz.  
**Amtsvejsinspektør** for Ringkjøbing Amt: S. Ellert.  
**Borgmester:** Dommer Axel Bierfreund.  
**Dommer** i Holstebro Købstad med Struer Købstad og Hjern-Gin-  
 ding Herreder: Axel Bierfreund.  
 Bitingsted: Struer.  
 Kontorafdeling: Struer.  
**Elektricitetsværket** (kommunalt),  
 anl. 1908.  
**Gasværket** anl. 1881, kommunalt  
 fra 1905.  
**HolstebroBank**, stiftet 15. Dec. 1871.  
**Holstebro Landmandsbank**, stiftet  
 1. Juli 1887, Vesterg. 1 106  
 (10-12 og 2-4).  
 Adm. Direktør: Søren Møller.  
**Indbyggerantal** 1916: 7,343 (1801:  
 853; 1901: 4,978).  
**Indkøbsforening for Foderstoffer**,  
 Ringkjøbing Amts, stiftet 1885,  
 4 & 338, Stads 14, Telegram-  
 adr. „Clausen“.  
 Formand: Gaardejer Mads Bjerre,  
 Sir. Forretningsf.: M. Bernh. Pe-  
 tersen.  
**Aarlig Omsætning af Foderstof-**  
**fer:** 16 Mill. kg. til Værdi ca.  
 4 1/2 Mill. Kr. Ca. 46 Kredse.

**Kgl. oktr. Soassurance-Komp.**  
 Repr.: Dampskibseksped. Mou-  
 ritz Nielsen 29.  
**Køer:** Alfred Wium.  
**Købstadrettigheder:** De ældste  
 kendte Privilegier er stadfæstet  
 1552.  
**Poltimester** i Holstebro Købstad,  
 Struer Købstad og Hjern-Gin-  
 ding Herreder: Chr. Ramsgaard.  
 Kontorafdeling: Struer.  
**Skattemyndighedernes Vurde-**  
**ring:** Ejendomsskyld: 10, Mill.  
 Kr.; Formue: 18, Mill. Kr.; Ind-  
 komst: 4, Mill. Kr.  
**Skatteprocent** 1919-20: 6,3 (Lig-  
 ningsprocent: 8,3).  
**Spare- og Laanekasse**, Holstebro  
 og Omegns, stiftet 27. Aug. 1827.  
**Vandværket** (kommunalt), anlagt  
 1906.  
**Vareindkøbsforening**, Ringkjøbing  
 Amts, stiftet 1886 4 & 338, Stats  
 14, Telegramadr. „Clausen“.  
 Formand: Gaardejer N. Gisselbæk,  
 M.L., Morup Mølle. Forretningsf.:  
 M. Bernh. Petersen. 62 Kredse.  
 Værdi af den aarl. Omsætn. ca. 4,7  
 Mill. Kr.  
**Vejer, Maaler og Vragter:** Alfred  
 Wium.

**Forretningsnavn og Adresse**

**Se Fagregistret under**

Andersen A Købmd. en gros 57. . . . . Cigarfabrikker  
 Andersen A C 555. . . . . Murermestre  
 Andersen A P 528. . . . . Ejendomshdl.  
 Andersen H P C 353. . . . . Smede  
 Andersen H Thorkild. . . . . Arkitekter  
 Andersen J P 527. . . . . Murermestre  
 Andersen N C Købmd. 507. . . . .  
 Andersen Peter 445. . . . . Tømrermestre  
 Andersen Poul 146 & 354. . . . . Trælast- og Tømmerhdl.  
 Andreasen A Papirhdl. . . . . Bogbindere  
 Andresen J 446. . . . . Sagførere  
 Arbejdernes Fællesbageri, Akts. 193. . . . . Bagere  
 Astrup C A Købmd. 20 & 194, Stats 15. . . . . Kolonial, Agenturforr.  
 Automobilforretningen Vulkan ved J. M.  
 Christensen 407. . . . . Automobile, Automobilrep.  
**AVLSCENTRET PAJBJERG** ved Jens Hvid-  
 berg 533. . . . . Frø  
 Baadsgaard-Bruun P & Jul. Nordestgaard 74. . . . . Sagførere, Incasso  
 Bach A L 504. . . . . Skomagere  
 Bach Chr. . . . . Trikotagehdl.  
 Bendix C 227. . . . . Trælast- og Tømmerhdl.  
 Bested J Træhdl. 394. . . . .  
 Birke N P 17. . . . . Cykler  
 Birn Valdemar & Brøder 38. . . . . Jernstøberier, Maskinfabr.  
 Bjørndal Aage Overretssagf. 232. . . . . Sagførere, Incasso  
 Blaa Butik, Den, ved M. C. Wellstrup 426. . . . . Herreekviperingshdl.  
 Blær L 171. . . . . Bagere  
 Bles-Nielsen H C 464. . . . . Sadelmagere  
 Boston ved Poul Martensen 80. . . . . Herreekviperingshdl.  
 Boyhus Fr. M 86 & 244. . . . . Sagførere, Incasso  
 Brauner A 256. . . . . Snekkere  
 Bro N A Købmd. 14. . . . .  
 Brun Chr. . . . . Murermestre  
 Bøggild Brødr. Købmd. 45 & 358. . . . . Kul, Jern, Staalbjælker

**Forretningsnavn og Adresse**

**CEMENTVAREFABRIKKEN ORANJE** 31,  
 Telegramadr. „Oranje“ . . . . .

Christensen Alfred 337. . . . . Malermestre  
 Christensen Alfred L. Købmd. 21. . . . . Korn  
 Christensen Charles Købmd. 231. . . . .  
 Christensen Chr. 307. . . . . Vognfabr. og -forhdl.  
 Christensen Christian & Co. 516. . . . . Papir en gros  
 Christensen Edy. 235. . . . . Cykler  
 Christensen I I 275. . . . . Maskinforhdl.  
 Christensen K Købmd. 24. . . . . Korn  
 Christensen Laurits Købmd. 103, Stats 6. . . . . Korn, Foderstoffer, God-  
 ning, Markfrø  
 Christensen Lauritz Træhdl. 318. . . . .  
 Christensen Niels 368. . . . . Malermestre  
 Christiansen C P 559. . . . . Malermestre  
 Clausen J Chr. 557. . . . . Bitter  
 Clausen Sofus 323. . . . . Manufakturhdl.  
 Crome & Goldschmidts Uds. 37. . . . . Manufakturhdl.  
 Danielsen M 283. . . . . Bodkere  
 Dansk Beklædningsmagasin ved Axel  
 Bornebusch 150. . . . . Herreekviperingshdl.  
 Danske Mejeriers Maskinfabrik, De,  
 13. . . . . Maskinfabrikker, Mejeri-  
 anlæg og Mejerimas-  
 kiner  
 Dethlefsen Chr. 119. . . . . Boghdl.  
 Direks P 61. . . . . Sagførere  
 Falbe-Hansen E Overretssagf. 7. . . . . Sagførere  
 Feldborg Chr. 546. . . . . Fiskehdl.  
 Filsoe C. . . . . Cykler  
 Fjeldsted Marius 19. . . . . Herreekviperingshdl.  
 Fladmose Teglværk, Idomlund & Idomlund 12. . . . . Tegl- og Teglværkskont.  
 Frandsen P. . . . . Tømrermestre  
 Friis H T 98. . . . . Farverier, Vaske-  
 rier  
 Friis & Juhl 62. . . . . Vinhdl. (Kolding)  
 Friis Oswald Vand- & Gasm. 395. . . . . Blikkenslagere  
 Fugl P 330. . . . . Tømrermestre  
 Færch R 36 & 586. . . . . Tobakker og Cigarer, Skraa-  
 tobakker, Cigarfabrikker  
 Gade C 331. . . . . Skråddere  
 Gravengaard J. . . . . Sadelmagere  
 Gug-Kjeldsen P M 99. . . . . Skotøjsfabrikker  
 Guðdelach F Købmd. 58. . . . .  
 Gylding-Sørensen. . . . . Snekkere  
 Gytkiær Jul. Agenturforr. 69. . . . . Kaffeimp. og Kaffebr.  
 Hahn Ferd. 8. . . . . Manufakturhdl.  
 Hansen's F. L. Maskinfabrik 82. . . . . Maskinfabr., Motorer,  
 Værkøjsmaskiner  
 Hansen Jørgen 50. . . . . Murermestre  
 Hansen Oluf C 264. . . . . Malermestre  
 Harth-Olsen A N (Nyt Apotek). . . . . Apotekere  
 Helm P M 113. . . . . Læderhandlere  
 Henriksen A P 480. . . . . Agentur- og Kommissionsf.  
 Iernmann V 321. . . . . Skomagere  
 Holstebro Aktiebryggeri 10. . . . . Bryggerier  
 Holstebro Avis 6. . . . . Aviser, Bogtrykkerier  
 Holstebro Bank, Akts. 47, Stats 17. . . . . Banker, Incasso  
 Holstebro Brødfabrik & Mølle, P. Andersen  
 392. . . . . Brødfabr., Møller  
 Holstebro Dagblad 55 & 225. . . . . Aviser, Bogtrykkerier  
 Holstebro Folkeblad 345. . . . . (Særtryk af Ringkjøbing  
 Amts Avis)  
 Holstebro Garnspinderi & Klædefabrik ved  
 E. Hoffgaard 526. . . . . Klædefabrikker  
 Holstebro Højskolehjem 9. . . . . Hoteller  
 Holstebro Høvlværk 129. . . . . Savværker  
 Holstebro Jernstøberi og Maskinfabrik,  
 Akts. 28 & 428. . . . . Jernstøberier, Maskinfabr.  
 Holstebro Kaffehandel ved Wilhelmine Bals-  
 lev 108. . . . .  
 Holstebro Kafferisteri ved A. Thorhauge 85. . . . . Kaffeimp. og Kaffebr.  
 Holstebro Klæde- og Trikotagefabrik ved  
 C. J. Knudsen 214. . . . . Klædefabrikanten  
 Holstebro Landmandsbank, Akts. 106. . . . . Banker, Incasso  
 Holstebro Legetøjsfabrik, Jørgensen & Jen-  
 sen 130. . . . . Legetøj en gros  
 Holstebro Lervarefabrik, N. Petersen 178. . . . . Lervarer  
 Holstebro Margarinefabrik, Akts. 303. . . . . Margarinefabr.  
 Holstebro Maskinsnedkeri, S. W. Knudsen. . . . . Maskinsnedkerier og Savv-  
 Holstebro Materialhandel ved R. Madsen,  
 (Cand. pharm. F. Hoffmeyer's Effte.) 75. . . . . Farvehdl., Kemiske Fabrik-  
 ker  
 Holstebro Møbelfabrik ved M. Jacobsen 304. . . . . Møbler en gros  
 Holstebro og Omegns Spare- og Laanekasse  
 370. . . . . Sparekasser  
 Holstebro Orgel-Harmoniums-Fabrik, K.  
 Kamstrup 425. . . . . Orgelharmoniums  
 Holstebro Social-Demokrat 398. . . . .  
 59. . . . . Aviser  
 Holstebro Svineslagteri, Akts. 40, Stats 55. . . . . Svineslagterier  
 Holstebro Tapet- & Farvehdl., Akts. 56. . . . . Drejere  
 Holstebro Trædrejeri, P. C. Nielsen 415. . . . .  
 Holstebro Vognfabrik ved Oskar Nielsen  
 334. . . . . Vognfabr. og -forhdl.  
 Holstebro Vognsmørelsefabrik ved Chr.  
 Petersen 551. . . . . Vognsmørelse  
 Holtz V 163. . . . . Trikotagehdl.



Forretningsnavn og Adresse	Se Fagregistret under
Hotel Postgaarden 1	Hoteller
Hotel Royal 116	Hoteller
Hotel Schaumburg 42, Stats 16	Hoteller
Hougaard K 265	Rebslagere
Houmøller J A Købmd. 35, Stats 10	Ostefabr. og Oste en gros
Houmøller's Peter Effl. Laurits Jensen 25	Isenkrammere
Højke Carl 497	Vognfabr. og -forhdl.
Højberg J 134	Modelorr.
Jakobsen Enevold 159	Manufakturhdl.
Jakobsen J Træhdl. 494	
Jensen C Ringkjøbing 254	Cykler
Jensen Chr. 508	Børstebindere
Jensen I Chr. 547	Skomagere
Jensen Johs. 240	Ostefabr. og Oste en gros
Jensen & Madsen 422	Skræddere
Jensen Niels Chr. 131	Murermestre
Jentzsch Johs. 260	Buutmagere
Jepsen Hans 411	Støbegods, Landbrugsmask.
Jespersen J 365	Snedkere
Jespersen N P Købmd. 136	
Johansen N 360	Bogtrykkerier
Kamstrup Christen, Maabjerg 120	Tomrermestre
Kirkegaard J P 218	Maskinsnedkerier og Savv.
Kjærsgaard A 155	Konditorier
Kloster Hans 316	Blikkenslagere
Knudsen's N Enke's Effl. 88	Isenkrammere
Knudsen Otto 132	Gartnere
Krabbe's Hotel 53	Hoteller
Kragh V Købmd. 23	
Kristensen A 295	Smede
Kunderup Niels 467	Skræddere
Kuse Anders 135	Manufakturhdl.
Kuse's Carl Effl. ved Aage Petersen 323	Agenturforr., Kolonial,
Kuse Rudolf 289	Møl en gros
Kjærsgaard M Købmd. 313	Fiskehandlere
Kjærsgaard Ole & Søn 390	
Kjærsgaard Julius 259	Tomrermestre
Kjærsgaard Laust	Møbelsalg
Kjærsgaard N K 448	Tomrermestre
Kjærsgaard P 1	Urnagere
Kjærsgaard Michael 172	Apotekere
Kjærsgaard & Pedersen	Cykler
Kjærsgaard E 94	Murermestre
Kjærsgaard Brodrene 277	Garmestre
Kjærsgaard M	Malermestre
Kjærsgaard Sofus 412	Guldsmede
Kjærsgaard A 262	Bagere
Kjærsgaard J C 491	Gartnere
Kjærsgaard Herremagasinet ved M S Møller 285	Malermestre
Kjærsgaard M C Papirhdl.	Herrekviperingshdl.
Kjærsgaard Axel 243	Trikotagehdl.
Kjærsgaard Teglværk	Teglværker
Kjærsgaard H 118	Gartnere, Planteskoler, Blomsterhandlere
Kjærsgaard P Møller 188	Elektr. Lysinstallation
Kjærsgaard P K, Maabjerg 271	Møllebyggere
Kjærsgaard H A	Guldsmede
Kjærsgaard Eduard 186	Isenkrammere
Kjærsgaard N J 556	Urnagere
Kjærsgaard Flensborg Lager ved M K J	
Kjærsgaard Andlev 173	Manufakturhdl.
Kjærsgaard Clemens 64	Gartnere
Kjærsgaard Mineralvandsfabrikken Skjold, Carl Jensen 195	Mineralvande
Kjærsgaard Hotellet, Ras Penge 125	Hoteller
Kjærsgaard Fr. 15	Blikkenslagere
Kjærsgaard Severin V 320	Smede
Kjærsgaard Peter, Maabjerg 495	Smede
Kjærsgaard Aage Chr. 65	Læderhdl.
Kjærsgaard Anton Købmd. 279	
Kjærsgaard C 376	Urnagere
Kjærsgaard E 341	Blikkenslagere
Kjærsgaard F Jul.	Skræddere
Kjærsgaard Jacob 179	Skræddere
Kjærsgaard Jul. 105	Møllebyggere
Kjærsgaard L.	Stenhuggerier
Kjærsgaard Mouritz 29 & 27	Dampskibseksp.
Kjærsgaard's N C Enke 382	Herrekviperingshdl.
Kjærsgaard N K 22	Agentur- og Kommissionsf., Huder og Skind
Kjærsgaard Rasmus 413	Malermestre
Kjærsgaard kolaisens Jens Kr. 144	Støbegods
Kjærsgaard es Vald. 166	Urnagere
Kjærsgaard rdyby M P Madsen 332	Maskinsnedkerier og Savv.
Kjærsgaard Dahl Arthur Købmd. 250	
Kjærsgaard ense Ægforretning 18	Æg
Kjærsgaard M 268	Cykler, Automobilrep., Vulkansering, Automobiles
Kjærsgaard Ole 423	Trikotagehdl.
Kjærsgaard esen Emil 77	Boghdl.
Kjærsgaard trow Conrad	Bødkere
Kjærsgaard trow L A 311	Skomagere
Kjærsgaard utzen J C	Bagere
Kjærsgaard vergaard M 524	Gartnere
Kjærsgaard edersen A M Købmd. 19	
Kjærsgaard edersen Carl 391	Garmestre

Forretningsnavn og Adresse	Se Fagregistret under
Pedersen Chr. & Co. 84	Isenkr., Maskinsnedk. og Savv., Art. L. Møbelfabr., Art. L. Snedkeriart., Støbegods, Tomrere, Art. L. Værktojs
Pedersen & Gaardhøje 387	Snedkere
Pedersen Jakob 515	Fiskehdl.
Pedersen I. & A 349	Cementvarer
Pedersen Ludvig Tapet- & Farvehdl. 409	
Pedersen Martin 189	Bagere
Pedersen Martin 342	Murermestre
Pedersen Niels 165	Manufakturhdl.
Pedersen Anthon 430	Murermestre
Petersen Christian Købmd. en gros 11 & 12	Agenturforr., Kolonial
Petersen Ferd. 561	Snedkere
Petersen H C 67	Sadelmagere
Petersen J Tomm Materialhdl. 298	
Petersen L 386	Billedskærere
Petersen Lauritz 181	Murermestre
Petersen P 185	Bagere
Petersen P Chr. 501	Malermestre
Poulsen P M 209	Elektr. Lysinstallation
Præstmark Elith	Urnagere
Rasmussen N Chr. Købmd. 204	
Rendal H 217	Sagførere
Ringkjøbing Amts Indkøbsforening for Foderstoffer 4 & 338, Stats 14 Telegramadr. „Clausen“	Foderstoffer
Ringkjøbing Amts Vareindkøbsforening 4 & 338, Stats 14 Telegramadr. „Clausen“	Kolonial, Korn
Ringkjøbing og Thisted Amters Vejviser, Joh. P. Willo 89	Vejvisere
Rogers Torben Angus 151	Guldsmede
Rosenbom Vald. 93	Manufakturhdl.
Rømer P 196	Garmestre
Schmidt Martin & Søn 137	Tobakker og Cigarer
Schrøder H Købmd. 16	
Simonsen P 327	Agentur- og Kommissionsf.
Singer Co. Symaskine Akts. (Kbhvn.)	Symaskineuds. (Kbhvn.)
Skanning R 433	Skræddere
Skovhus Mads A 487	Fiskehdl.
Steffensen Anton 500	Fiskehdl.
Steffensen J K 54	Gartnere, Planteskoler
Sønderbæk Chr. J Agenturforr. 102	
Søndergaard N 419	Snedkere
Sønderlund Taglværk, Maabjerg 490	Teglværker
Sørensen Emil 305	Agenturforr., Foderstoffer, Bindegarn, Kolonial, Korn
Sørensen H I C	Urnagere
Sørensen Mads	Snedkere
Sørensen P 378	Savværker
Tangsgaard T 406	Snedkere
Teglværkernes Salgskontor 416	Teglv. og Teglværkskont.
Theilgaard H Købmd. 170	
Therkelsen Jens J Købmd. 70	
Thomsens Bogtrykkeri 66	Bogtrykkerier
Thorp Cath. 208	Modelorr.
Thorup Lading 286 & 333	Automobiler, Automobil-droskekørsel
Trasbjerg Teglværk, Akts., Maabjerg 194	Teglværker
Trikotageforretningen Standard ved Karen Bjørnkjær 149	Trikotagehdl.
Tølbøll J B Købmd. 111	Korn
Tørslev N C 329	Isenkrammere
Ulfkjær A 234	Agentur- & Kommissionsf.
Vegen Mølle, Johan Hansen 2	Møller
Westergaard's E J Handlungartnere 68	Gartnere, Blomsterhdl., Planteskoler
Vett & Wessels Uds., Svend Aage Steenstrup 139	Manufakturhdl.
Wille Joh. P, Chr. Jensen's Effl. 89	Boghandlere
Winding Severin 200	Tomrermestre
Wium C Overretssagf. 30	Sagførere, Incasso
Østergaard I Chr. 408	Herrekviperingshdl.

Indregistrerede Firmaer.

Automobilforretningen Vulkan ved J M Christensen, Holstebro. Indeh. J M Christensen.

Aviscontret Pajbjerg ved Jens Hvidberg. Indeh. J Hvidberg. Prok.: Frk. K Jensen og K Hvidberg, Østervang.

Birn Valdemar & Brodre, et Kommanditselsk. Ansv. Delt. V H Birn.

Blaa Butik, Den, ved M C Weillstrup. Indeh. M C Weillstrup.

Boston ved Poul Martensen, Holstebro. Indeh. P R Martensen.

Bøggild Brodrene. Indeh. A J Bøggild og K W Bøggild, der i Foren. tegner Frm. Prok.: W A Wium i Foren. med en af Indoh.

Christensen Christian & Co., Holstebro. Indeh. C Christensen.

Dansk Beklædningsmagasin ved Axel Bornebusch. Indeh. A V C Bornebusch.

Deuske og udonlandske Fabrikkers Udsalg, Chr. Pedersen & Co. ved Georg Pedersen. Indeh. G Pedersen.

Fladmose Teglværk. Indeh. S L C Bendix og A S Winding, der i Foren. tegner Frm. Friis & Juhl. Indeh. E C Friis og D V Friis.

Færch R. Indeh. S Færch. Prok.: M T C Bach

Gundelach T E H J. Prok.: N M Nielsen.

Holstebro Aktiebryggeri. Bestyrelsen bestaar af: H E Woldsen (adm. Direkt.) og et Tilsynsraad: Gæstgiver S M Knudsen (Formand), Konsul P Nørgaard, Høllerrup, Hoteller N R Windfeldt, Vinderup, Manufakturhdl. C Christensen, Ringkjøbing, Agent C Jensen, Struer, og Redaktør T Nielsen, Hoteller J A P Nielsen, Lemvig, og Boghdl. J P Wille, Formanden og Konsul P Nørgaard udger Kontrolkomiteén. Frm. tegnes af den adm. Direktør og en Kontrolkomiteret i Foren. Aktf. 200,000 Kr.

Holstebro Avis, Akts. Bestyrelse: Dampskibseksp. M Nielsen (Formand), Prop. A M Berg, Skikkild, Købmd. K Kristensen, Købmd. A Houmøller, Landstingsmd.

P. Olfson, Kvistrup, Hotelejer N R Windfeldt, Vinderup, Købmd. C A Astrup, Læge V A C Larsen, Struer, og Kommunebogholder K P E Nielsen, Ringkjøbing. Frm. tegnes af Formd. og Bostyrelsesmedl. i Foren. Aktk. 1500 Kr.

Holstebro Bank, Akts. Bestyrelsen bestaar af et Repræsentantskab paa 6 Medl. samt en Direktion: Bankdir. J P Jensen, Købmd. J A Houmøller og Sagf. P B Bruun, Frm. tegnes af to Direkt. i Foren. Frm. tegnes af to Direkt. i Foren. med en Direkt. Aktk. 600,000 Kr.

Holstebro Garvspinderi & Kleddefabrik ved E Hoffgaard. Indeh. E H Hoffgaard, Kbhvn.

Holstebro Jernstøberi og Maskinfabrik, Akts. Bestyrelse: Fabr. P K Simonsen (adm. Direkt.), Bankdir. J A Houmøller, Købmd. P Andersen og Gaardejer A Villemoes; de tre sidstn. dannet et Bestyrelsesraad. Frm. tegnes af den adm. Dir. i Foren. med et af Bostyrelsesraadet Medl. Frm. tegnes af den adm. Dir. med et Medl. af Bestyrelsen. Aktk. 110,000 Kr.

Holstebro Kaffehandel ved Wilhelmine Balslev. Indeh. Wilholmine Balslev. Holstebro Kaffebrøstteri ved A Thorhauge. L.dch. A Thorhauge. Frm. tegnes af Sørensen.

Holstebro Klæde- og Trikotagefabrik ved C J Knudsen. Indeh. C J Knudsen. Holstebro Landmandsbank, Akts. Bestyrelsen bestaar af et Bankraad paa 11 Medl. Direktion: S L P Møller, Rod. T Nielsen, Urmager N J Aeldgaard, Eksportør P Lundgaard og M T Wile, der to i Foren. tegner Frm. Frk.: Kasserør L R N Barbo og Bogholder J J Bischoff, hver i Foren. med en Direktør. Aktk. 500,000 Kr.

Holstebro Margarinefabrik, Akts. Bestyrelse: Mejeribestyrelse A Hansen, Vinding, og J L K Kragholm, Vejrum, der h. og for sig tegner Frm. Aktk. 9000 Kr.

Holstebro Materiahandel ved R Madsen. Indeh. R Madsen.

Holstebro Møbel- og Kassefabrik ved J Jacobsen. Indeh. M O Jacobsen.

Holstebro og Omegn Spare- og Laanekasse. Bestyrelsen bestaar af et Repræsentantskab paa 6 Medlemmer og en Direktion: Direktør S Simonsen og Direktør F Petersen samt en Direktørsuppleant: Købmd. P Andersen der to i Foren. tegner Frm.

Holstebro Svineslagteri, Akts. Købmd. P Norgaard er adm. Direktør og tegner Frm. Aktiekapital 180,000 Kr. Frk.: M Jensen og H Sørensen i Foren.

Holstebro Tapet- og Farvehandel, Akts. Bestyrelse: Forretningsbestyrelse C R Jensen (Formand), og K L Dreyer (adm. Direktør), der i Foren. tegner Frm., samt Maler J Hansen. Aktk. 2000 Kr.

Holstebro Vogntabrik ved Oskar Nielsen. Indeh. O J Nielsen. Houmøller J A. Indeh. J A Houmøller og A Houmøller.

Kaysen's Effit., Ford. Hahn. Indeh. F Hahn.

Knudsen's N Enkes Effit. Indeh. O K Knudsen.

Krabbe's Cigarhandel, Akts. Bestyrelse: M Krabbe (adm. Dir.) og A M Krabbe. Frm. tegnes af den adm. Direktør alene eller af begge Bestyrelsesmedl. i Foren. Aktk. 2000 Kr.

Larson's Carl Effit. ved Aage Petersen. Indeh. A V Petersen

London Herremagasinet ved M S Møller. Indeh. Martin S Møller

Mosenberg, Flensborg Lager ved M K J Randlev. Indeh. M K J Randlev.

Pedersen Chr. & Co. Indeh. Fru J Pedersen. Frk.: N Grundvig.

Petersen Christian. Indeh. S C Petersen. Frk.: F O R T U N Assels.

Præstmark's Elit Urmager- og Guldsmedforretning, Akts. Bestyrelse: Enkefru A K Præstmark (adm. Dir.), der tegner Frm., samt Købmanden C Traberg og V Kragh. Aktk. 1300 Kr.

Schmidt Martin & Son. Indeh. M S Schmidt.

Steffensen's J Frohndel & Planteskole. Indeh. J Steffensen.

Støbehuset ved N K Hlydai. Indeh. N K Hlydai.

Teglværkerens Sagskontor, Interessen skab. Bestyrelse: Købmd. P Andersen (Formand), Købmd. S L C Bendix og Teglværksejer J Jørgensen, Maabjerg. Frm. tegnes af Formanden i Foren. med S S Busk; sidstn. har tillige Frk.

Trasbjerg Teglværk, Akts. Maabjerg pr. Holstebro. Bestyrelse: Overretssagf. C Wium (Formand), Købmd. P Andersen, Murerm. N C Jensen og Murerm. L Pedersen, alle af Holstebro, samt Propr. A Wille, sir. Frm. tegnes af de to førstn. i Foren. Aktiekapital 85,000 Kr. Frk.: Boghd. C Jensen.

Trikotage orretningen Standard ved Karen Bjørnkjær. Indeh. Frk. K Bjørnkjær.

Varehuset ved A E Jacobsen, Holstebro. Indeh. A E Jacobsen.

Vita ved Martin Schmidt, Holstebro. Indeh. M S Schmidt.

**Holsted.**

(Hole, Maagssnavn.)

Dommer i Gjording-Matt Herred: A C Frost.

Elektricitetsværk, Holsted By (Privat-Eje), anl. 1902

Elektricitetsværk, Holsted St. (Andelselsk.), anl. 1908.

Indbyggerantal 1916: 1,381 (1906: 1,274).

Politimester, se u. Ribe.

Forretningsnavn og Adresse	Se Fagregistret under
Afholdshotellet Holsted St. 6	Hoteller
Andelsbank, Den danske A. m. b. A. Holsted By 124 og Holsted St. 67	Banker
Andersen C Holsted By 64	Fiskerhdl.
Andersen Jacob Holsted By 130	Skræddere
Banken for Vejen og Omegn, Akts. Holsted By 42 og Holsted St. 7	Banker
Brudsig G Holsted By	Malermestre
Bundesen Chr. Holsted St.	Snedkere
Central Hotel Holsted St. 5	Hoteller
Christensen A C Holsted By 78	Smede
Christensen Chr. Holsted By	Murermestre
Christiansen Aug. Holsted By 56	Tømremestre
Clausen J P Holsted By 116	Urmagere
Crome & Goldschmidt's Uds. Holsted By 18	Manufakturhdl.
Flensborg Lager ved H Blichfeldt Holsted By 71	
Graff M Holsted St. 30	Blikkenslagere
Grundahl Fr. Holsted By 27	Bagere
Hansen Th. Holsted St. 60	Fiskerhdl.
Hesselbjerg Andr. Holsted By 24	Bagere
Holst A Holsted St. 24	Mekanikere
Holsted Bank, Akts. Holsted St. 69 og Holsted By 122	Banker
Holsted Damp-Save- og Høvleværk Holsted By 36	
Holsted Spare- og Laanekasse Holsted By 2	Savværker
Holsted Stationsmølle, A Petersen Holsted St.	Sparekasser
Hulkjær Møllens Fiskeri Holsted By 16	Møller
Jensen P H Holsted St.	Fisk en gros
Jepsen Meder Købmd. Holsted St. 42	Urmagere
Jørgensen I W Købmd. Holsted By 9	(Korn, Trælast- og Tømmerhdl., Foderstoffer
Kinch N P Holsted By 46	Apotekere

Forretningsnavn og Adresse	Se Fagregistret under
KirkVilhelm Bog- og Papirhdl. Holsted By 6	Bogtrykkerier
Larsen's Hotel Holsted By 48	Hoteller
Lauridsen P Holsted St. 22	Korn (Vejen)
Lund S Holsted St.	Sadelmagere
Malle J Holsted St. 8	Snedkere
Mikkelsen D Holsted By	Urmagere
Mikkelsen J M Købmd. Holsted St. 3	
Mortensen S Holsted St. 53	Maleimestre
Nielsen Andr. Holsted By 112	Bagere
Nielsen M Holsted St. 39	Smede
Nielsen N P Holsted By 95	Vognfabr. og -forhdl.
Nielsen Sophus Holsted By 10	Isenkremmere
Pedersen H J Holsted By 131	Murermestre
Pedersen P N Bog- og Papirhdl. Holsted By 25	Bogtrykkerier
Petersen P C A Holsted St. 20	Bagere
Petersen P Chr. & J V, Holsted By	Tømremestre
Poulsen Chr. Holsted St. 54	Tømremestre
Poulsen H Holsted By 67	Gartnere
Poulsen M L Holsted By 74	Snedkere
Rand Chr. Holsted By 37	Malermestre
Ravn H K Holsted By 128	Smede
Riss Kristian Holsted St. 63	Gartnere
Roods Jens Købmd. Holsted By 60	
Schlosser Joh. Holsted By 82	Smede
Schultz Anders Holsted By 73	Cykler
Schultz K Holsted St. 29	Cykler
Smith H T Holsted By 2	Sagførere
Staal H Holsted St. 21	Murermestre
Stærk A P Holsted By	Blikkenslagere
Svendsen L Købmd. Holsted By 77	
Sydjysk Folkeblad Holsted By 5	Aviser (Varde)
Sørensen Jens Købmd. Holsted By 4	
Ullerup J Holsted By 68	Tømremestre
Varehuset Konkurrenten ved Hansen Holsted St. 31	Manufakturhdl.
Vestergaard Th. Holsted St. 66	Vognfabr. og -forhdl.
Vestkysten Holsted St. 26	Aviser (Esbjerg)
Vett & Wessel's Uds. v. J N Lorentzen Holsted St. 1	Manufakturhdl.
Vind M H Købmd. Holsted St. 10	

**Indregistrerede Firmaer.**

Flensborg Lager ved H Blichfeldt. Indeh. H S Blichfeldt. Frk.: E M Blichfeldt Holsted Bank, Akts. Bankraad: Gaardejer J Larson, Fauruskov (Formand), Købmd. J R N Roods, Købmd. J N Lorenzen og Bankdir. J Stausgaard, der tillige udgør Direktion, samt Partikular N Hansen, Hotelejer N Jørgensen, Gaardejer F K. Christiansen, Gaardejer J P Hansen, Maskinhdl. A V Ho'st, Iskonk. S O Nielsen, Partikular T M Hansen, Smed A C Christensen og Gaardejer H Spenesen, Lovd. Frm. tegnes af to Direktører i Foren. eller af en Direktør i Foren. med Formand. Aktk. 56,000 Kr.

Holsted Spare- og Laanekasse. Bestyrelse: Gaardejerne N Nissen og I C Dahl. Justit. C H Clausen (Formand), Gaardejer H J Jørgensen, Søkjær, og Sagf. H T Smith (adm. Direkt.), Frm. tegnes af sidstn.

Poulsen C & Son, Kommanditselsk. Ansv. Delt. C Poulsen. Frk.: A Poulsen.

**Horsens.**

(Oprind. Hornæs; Hors, Hest, især Hoppe.)

Banken for Horsens og Omegn oprettet 1855, fra 1881 Filial af Kbhvns Handelsbank. Kontortid 10-2<sup>1/2</sup> samt for Ind- og Udbetalinger 4<sup>1/2</sup>-5<sup>1/2</sup>. Direktør: C P L Dantzer. Bogholder: Aage Koppel. Kasserer: E Petersen. Tilsynsmænd: Dommer C C Melbye, R. og Apoteker A Helms.

Borgmester: Axel Sørensen.

Dommer i Horsens Købstad: C Melbye, R.

- i Vær og Nim Herred samt Stensballegaard Birk: T E Bang, R.

- i Bjerre Herred med Hatting Herred: L Schjorring.

Bitingsted: Bjere.

Elektricitetsværket (kommunalt), anl. 1906.

Fabrikinspektør for 6. Kreds: K Lyne Petersen.

Fængselselskab, Horsens, stiftet 1859. Formand: Skoleinspektør C Jacobsen, R.

Gasværket (kommunalt), anl. 1860.

Haandværker- og Industriforeningen, stiftet 8. Aug. 1850 Holsted 83. Formand: Fabrikant Emil Møller. Foreningens Kontor hver Søndag 11-12<sup>1/2</sup> og 2-3 Holsted 952. Sekretærens Holsted 295.

Handelsstandsforeningen. Formand: Konsul Chr. Jensen, R.D.M.

Havnens og Sejløbets Dybde er i Øjeblikket 6,3 m. Fuldeudelsen af Løbets og en Del af Havnens Dybde til 7 m ventes udført i Forsommeren 1920. Bolværksstrækningerne udgør ca. 2000 m, de egentlige Havnepladser udgør 250, 00 m<sup>2</sup>, Havn og Kommune i Forening disponerer desuden over lign. Arealer, hvis Beliggenhed nær Havn og med bekvem Adgang til Jernbanespør hvor disse Arealer velegnede til industriel eller kommerciel Brug.

Store planlagte Havneudvidelser og Landvindingsarbejder mod Syd er tildelt under Udførelse. Der forefindes Skibsværft for Træskibe, Maskinværksteder, Op-halingsbedding, Kran, Kulløsningsapparat, Bugserdamperer. Løder saavel i Horsens som paa Hjarnæs. Lodsvang i Sejl-løbet for Skibe over 80 B. T. Havneudvalgets Formand: Borgmester Axel Sørensen. Havneingeniør: Chr. M Østergaard. Havnefoged: H Jepsen.

Horsens Andels-Svineslagteri, opr. 1887 Holsted 104 & 971, Stats Holsted 7. Telegramadr. „Hamlet“. Antal Andelslavere: ca. 5500. Bestyrelsens Formand: Gaardejer S Skovbølling, Haarup. Adm. Direktør: Alfr. Madsen.

Horsens Bank, stiftet 4. Februar 1896, Sønderg. 17, 19 Holsted 1200, Stats Holsted 30 (10-2<sup>1/2</sup>). (Filialer i Uldum, Tørring, Rask Mølle, Hedensted, Løsning, Nørresnedde og Hovedgaard.) Aktiekapital: 2 Millioner Kr. Reservefond: 450,000 Kr. Ud-

bytte 1910: 10%<sub>0</sub>, 1911: 10%<sub>0</sub>, 1912: 10%<sub>0</sub>, 1913: 10%<sub>0</sub>, 1914: 10%<sub>0</sub>, 1915: 10%<sub>0</sub>, 1916: 12%<sub>0</sub>, 1917: 8%<sub>0</sub>, 1918: 10%<sub>0</sub>.

Repræsentantskabets Formand: Mejerier J. V. Seligmann; Næstformand: Bogtrykker Arnold Jørgensen; R.: Direktør: N. C. Nielsen; Kasserer: Max Christensen; Bogholder: P. B. Donner.

**Horsens Privatbank**, Akts., stiftet 20. Febr. 1877. A. 129, Telegramadr. „Privatbank“. Kontortid 10-2<sup>1</sup>/<sub>2</sub>, 4<sup>1</sup>/<sub>2</sub>-5<sup>1</sup>/<sub>2</sub>. Aktiekapital: 1 Mill. Kr. Bankraadets Formand: Fabr. K. Madsen. Adm. Dir.: H. Heide-Jørgensen. Bogholder: P. B. Gejler. Kasserer: Frk. A. Hansen.

**Horsens Trælshandel**, Aktieselskab, stiftet 15. Febr. 1900. Forhen Kragh & Soele og Peter Mørch. Aktiek.: 550,000 Kr. Bestyrelsesraad: Sagf. H. Zieler, Formand; Gross. A. Schmidt, R., Kbhvn.; Gross. P. Lotz, Rungsted. Direktører: Konsul H. B. Jørgensen, R., Set. Olaf; Konsul Peter Mørch.

**Indbyggerantal** 1916: 25,149 (1801: 2,396; 1901: 22,243).

**Jernbaneselskab**, Horsens-Bryrup. Formand: Dommer C. Melbye, R. Driftsbestyrer: Ingeniør Sophus Holmblad. Lønnende Udflygter kan foretages til Gudenaadalen (Gammelstrup Station) og Bryrup (Velling Koller), Velling Gavt, Additlus og Additskov, Salten Langsø, Ry, Himmelbjerg. I Bryrup er Kro og Afholdshotel.

Horsens—Juelsminde. Formand: Kmh. Stiftamtmand V. Bardenheh, K. DM., Vejle. Driftsbestyrer: Ingeniør Sophus Holmblad. Lønnende Udflygter kan foretages til Juelsminde (Badehotel, Kro, Afholdshotel, Sanatorier, Palsgaard Gods m. m.), Søn- og Helligdage i Sommeren kan Rejser paa 3die Klasse foretages frem og tilbage for Enkeltbillets Pris.

Horsens — Odder. Formand: Bankdir. H. Sommer, Odder. Driftsbestyrer: Ingeniør Sophus Holmblad.

Lønnende Udflygter kan foretages til Strandskov (Elbæk Skov: Pavillon), Bilsbæk eller Felling Station (Uldrup Bakker) og til Odder (Rathlousdal).

Horsens—Tørring. Formand: Fabrikant E. Møller, Horsens. Driftsbestyrer: N. P. Stensballe, Horsens.

Tekn. Bestyrer: Ingeniør Sophus Holmblad.

Lønnende Udflygter kan foretages til Rask og Tørring.

**Kommunebogholder**: Otto Sørensen.

**Kommunehospitalet**, taget i Brug 1. Juli 1908. Overlæge: Dr. med. H. A. Sølling.

**Kommunekasserer**: Sten Vandborg.

**Kgl. oktr. S.assurance-Komp.** Repr.: Posteksped. Berg Jensen.

**Konsuler**: Konsularagent, John Fogh Nielsen (Frankrig), Vicekonsul John Fogh Nielsen (Grækenland), Konsularagent Nic. Michelsen (Italien), Vicekonsulerne Harald Jørgensen (Norge), Casper Nielsen (Portugal), Peter Mørch (Spanien), Poul Nørgaard, M.L. R. DM. (Storbritannien og Irland), Chr. Jensen, R. DM. (Sverrig).

**Kramper Rud. & Jørgensen**, Akts., Maskinfabrik, Metal-og Jerustøberi, stiftet 1902, Sønderbrog. 27 A. 427 & 827, Telegramadr., Kramper. Aktiek.: 1<sup>1</sup>/<sub>2</sub> Mill. Kr. Aarlig Produktion: ca. 2<sup>1</sup>/<sub>2</sub> Mill. Kr. Arbejderantal: ca. 300. Bestyrelse: Fabr. Rud. Kramper, Formand; Fabr. S. Jørgensen, Molde; Godsejer N. Mellegaard, Hassers, Aalborg; Eksportør P. Lassen, Frederikshavn; Gross. Edvard Petersen. Adm. Direktør: Fabr. Rud. Kramper.

**Kobstadrettigheder**: De ældste kendte Privilegier er stadfæstet 1442; men allerede i det 13. Aarh. vides Horsens at have haft en Stadsret.

**Landbosparekassen** i Horsens, stiftet 1. Juni 1863.

**Museet**, Sundvejen (Caroline Amalie-lund), er opr. 1906.

**Organisationen af Detailhandlerforeninger i Jylland**. Formand: H. P. Andersen, Horsens.

**Politiimester** i Horsens Kobstad samt Bjerre og Hatting Herreder: H. C. Knutzen.

Kontorafdeling: Bjerre.

i Voer og Nim Herreder samt Stensballegaard Birk og Tyrsting og Vrads Herreder: Otto Borchhorst.

Kontorafdeling: Bædstrup.

**Skattemyndighedernes Vurdering**: Ejendomsskyld: 38,4 Mill. Kr.; Formue: 45,6 Mill. Kr. Indkomst: 17,5 Mill. Kr.

**Skatteprocent** 1919-20: 7,8 (Ligevningsprocent: 11,2).

**Spare- og Laanekasse**, Bjerre og Hatting Herreder, opr. 1867.

**Spare- og Laanekassen** for Horsens By og Omegn, stiftet 4. Juni 1847.

**Stadsingeniør**: V. G. F. Bryndum.

**Stadsbanerne**: S. Banesektionskontor. Nærmere, se Afd. II. Artiklen Statsbaner.

**Statsskolen**, opr. 1857. Rektor: Otto Lund, R.

**Straffeanstalten** opf. 1847-53. Kun bestemt for mandl. Fanger. Der hensat d. 1. Juli 1919 434 Fanger. Inspektør: A. V. S. From, R. DM. Præst: P. J. Broe. Læge: P. Winde, R.

**Teknisk Skole**, Stjernholmsg. 12, stiftet 1857. Dagskole for Bygningshaandværkere, Maskinbygere, Møbelsnedk. og Malere. Bygnings-Teknikum, Maskinist-skole. Vandværket (kommunalt), er opf. 1874-76.

**Vejer, Maaler og Vraeger**: Marius Holst, R.

Forretningsnavn og Adresse	Se Fagregistret under
Andersen H. A. Smedeg. 24 A. 588	Elektr. Lysinstall., Elektr. Belysningsanl., Elektr. Kraftanl., Elektr. Røgrapp., Ingeniør
Andersen Hans P., Johs. Richter's Eftf., Nørreg. 7 A. 87	Isenkrammere, Støbehøds, Vaaben, Ammunition, Sports- og Jagtrekv.
Andersen H. C. Sønderg. 37 A. 1112 & 1190	Agentur-og Kommissionsf., Korn, Foderstf., Kontrolforr., Kolonial Ag. & en gr. Manufakturhdl.
Andersen & Hetebrügge Sønderg. 18	Assuranceforr.
Andersen H. P. Købmd. Fabriksv. 66 A. 411	Assuranceforr.
Andersen's I. C. Assuranceforretning Allég. 2 A. 560	Assuranceforr.
Andersen L. M. Smedeg. 81 A. 659	Korn, Markfrø, Godning, kunstig, Foderstoffer
Andersen Ludvig B. Aaboulevard 12 B. A. 535	Malermestre
Andersen N. Torvet 8 A. 435	Posementmagere
Andersen R. Smedeg. 76 A. 240	Smede
Andersen Svend Sønderg. 15 A. 208	Snedkere, Møbelsalg
Andreasen J., Fugholm 11 A. 186 & 502	Fisk en gros
Arbejdernes Bageri Mølleg. 26 A. 404	Brotfabrikker
AUTO, W. Sørensen Hospitalsg. 21 A. 1088	
<b>AVIS-BOGTRYKKERIET</b> (Horsens Avis) Sønderg. 49 A. 31	Bogtrykkerier
Backhausen A. Sønderg. 41 A. 20	Bogtrykkerier
Bagermestrens Kugbrødsfabrik, Akts. Rysg. A. 310	Brotfabrikker
Bahnsen Elise, Carolinelundsv. 36	Arkitekter
<b>BANKEN FOR HORSENS OG OMEGN</b> Jessensg. 1 A. 109 & 709, Stats A. 6 (10-2 <sup>1</sup> / <sub>2</sub> og 4 <sup>1</sup> / <sub>2</sub> -5 <sup>1</sup> / <sub>2</sub> ) Telegramadr. „Handelsbank“	Banker, Incasso
Bastian O., Graven 21 A. 991	Modeforr.
Bech Jens Torvet 2 A. 980	Urnagere
Bech Wilh. Chr. Aaboulevard 91 A. 24	Maalere
Bech-Foght Allég. 11 A. 14	Maskinforhandlere
Bech-Sørensen Sønderg. 33 A. 189	Lædehdl.
Beck Chr. Sønderg. 41 A. 1233	Blikkenslagere
Beck I. N. Hulvej 35 A. 842	Tobakker og Cigarer
Beck J. L. & Co. Allég. 19 A. 15 & 584 Telegramadr. „Hbeck“	Kul, Koks, Briketter
Bekker A. N. Købmd., Emil Bøjsens G. A. 1456	
Bengtson A. Stefansg. 32 A. 480	Malermestre
Beitzens C. Jessensg. 12 A. 1064	Trikotagehdl.
Berthelsen M. E. Sønderg. 34 A. 1388	Herreekviperingshdl.
Bjerre E. Hospitalsg. 6 A. 989	Maskinforhandlere
Bjerre og Hatting Herreder Spare- og Laanekasse Hospitalsg. 2 A. 982	Sparekasser
Bjerrgaard A. P. Frederiksg. 104 A. 1095	Tomtermestre
Bjorn Emil Købmd. Slotsg. 34 A. 764	
Bløkstød J. Købmd. Østerg. 3 A. 452	
Blomsterforretningen Flora Kattesund A. 1103	Blomsterhdl.
Bondesen M. Sandv. 4 A. 532	Guld- og Solvvarer en gros
Borg N. C. Havnen 11 A. 844	Sejl- og Flagmagere
Borup K. Sønderg. 39 A. 767	Buntmagere
Boyer Anders & J. Carlsen Rødersg. 5 A. 95	Sagførere
Bretlau J. V. Smedeg. 13 A. 1029	Barnevogne
Broch J. S. Sønderg. 25 A. 900	Skomagere
Brødersen P. Agenturforr. Amalieg. 30 A. 356	
Broe R. N. Kattesund 9 A. 618	Snedkere
Brunicardi R. Hestedamsg. 25 A. 833	Terrazzo
Bruun S. Kildg. 3 A. 728	Malermestre
Bryld's Bohring Eftf., Møller & Lindvig Nørreg. 22 A. 1326	Tapetsere
Brüninger K. F. Graven 13 A. 220	Guldsmede
Brøchner H. Agenturforr. Hestedamsg. 9 A. 19 & 1269	
Brøchner H. P. Jessensg. 4 A. 690	Herreekviphdl.
Brorup Wald. Amalieg. 5 A. 1164	Litografiske Anstalter
Bundgaard H. F. Torvet 26 A. 1193	Urnagere
Busse Th. Sønderg. 4 A. 265 & 1254	Farvehandlere, Linoleum
Bygholm Teglværk, Ltd. A. 134	Teglværker
Bygholm Mølle, Akts. A. 140	Møller, Kartoffelmel
Bonsdorff C. Smedeg. 18 A. 988	Gartnerer
Bottorn J. Købmd. Sønderg. 7 A. 423	Petroleum
Calundann's K. S. Eftf., A. Ohff Sønderg. 42 A. 531	Herreekviphdl.
Carstensen N. Graven 8 A. 375	Urnagere
Caspersen H. F. Sønderbrog. 71 A. 1074	Bagere
Christensen C. Nørre Torv 11 A. 1182	Murermestre
Christensen Carl Købmd. Sønderg. 7 A. 112	
Christensen Chr. Smedeg. 93 A. 1136	Tomtermestre
Christensen Chr. Fischer Havnen 5 A. 974	Bagere
Christensen Chr. I. Købmd. Hestedamsg. 11 A. 121	
Christensen H. Hospitalsg. 1	Modeforr.
Christensen Hans Købmd. en gros Hospitalsg. 6 A. 55 & 56	Kolonial, Mel en gros, Sydfrugter, Krydderier
Christensen Jens Vimmelskafte 24 A. 823	Sadelmagere
Christensen Knud Købmd. Nørreg. 51 A. 695	
Christensen L. C. Kippervig 9	Skomagere
Christensen Marinus Agenturforr. Sønderbrog. 18 A. 1255	
Christensen N. Chr. Købmd. Sønderbrog. 22 A. 864	

Forretningsnavn og Adresse	Se Fagregistret under
Aamann N. N. Gørsdorfg. 24 A. 474	Tomtermestre
Abildgaard Emil Købmd. Borgerg. 3 A. 596	
Achilles v. E. A. Larsen Mælketorvet 3 A. 943.	Cykler
Afholds- og Højskolehotellet Levysg. 4 A. 1129	Hoteller
<b>AGGERBECK C. J.</b> Smedeg. 29, 31 & 33 A. 93 & 27, Stats A. 29 Telegramadr. „Aggerbeck“ Grundlagt 1852	Sæbefabr., Parfumer en gr. Ludpulver, kem. Fabr.
Audelsbank, Den danske, A. m. b. A. Jessensg. 8 A. 814	Banker, Incasso
Andersen A. Smedeg. 50 A. 1184	Fiskehandlere
Andersen A. Smedeg. 52 A. 239	Kunstmæde
Andersen A. M. Smedeg. 61	Urnagere
Andersen A. P. Sønderbrog. 7 A. 348	Cykler, Motorcykler, Vaaben
Andersen Carl Købmd. Sønderg. 40 A. 244	
Andersen Carl Smedeg. 36 A. 763	Tomtermestre
Andersen C. P. Sønderg. 30 A. 191 & 711	Farvehandlere
Andersen Ejner Købmd. Sønderg. og 55 A. 629	
Andersen E. O. Sønderbrog. 9 A. 437	Solvmede

Forretningsnavn og Adresse	Se Fagregistret under
Christensen Nic. Smedeg. 41 660. . . . .	{Seletojer, Sadler, Sadelmageriart.
Christensen N O Solvg. 1 669. . . . .	Murermestre
Christensen N P Hulvej 3 851. . . . .	Tømrermestre
Christensen O C & Son Smedeg. 8 48. . . . .	Vinhandlere
Christensen Oscar Hospitalsg. 6 123, 594 & 37. . . . .	{Isenkr. en gr., Porcelæn og Glas, Galanteriv., Have- og Markredskab., Legetøj en gr., Belysningsart., Lampcr
Christensen Otto I Købmd. Sønderbrog. 57 430. . . . .	
Christensen P Ulbæk Amaliøg. 18 B 783	Bagere
Christensen's S P Eftf., P Simonsen-Nielsen Nørreg. 51 164. . . . .	Kolonial
Christensen Valdemar Købmd. Sommerlystg. 1 936. . . . .	
Christiansen H C Købmd. Mølleg. 52 1149	Korn
Christiansen Johan Sønderbrog. 13 66 & 574	
Christiansens Johan Ægforretning ved L. E. Andersen Sønderbrog. 13 650 & 1304	Æg, Huder og Skind
Christiansholms Sæbefabrikker, Akts. Sønderbrog. 15 154. . . . .	Sæbefabrikker
Christophersen Johs. Sundv. 997. . . . .	Gartnere
Clausen Chr. H., H. C. Andersen's Eftf. Grønreg. 20 1170. . . . .	Bogbindere
Coritzén Carl Sønderg. 23 376. . . . .	{Isenkr., Raavarer f. Kurvem. Tømrermestre
Cramer F M Sønderbrog. 59 457. . . . .	{Klædef., Bomuldsvæverier, Trikotagefabrikker
Crome & Goldschmidt's Fabrikker, Akts. Fabrikv. 141 & 276. . . . .	
Crome & Goldschmidt's Fabr.'s Udsalg, E. Danjensen Sønderg. 24 61. . . . .	Manufakturhdl.
Dahl C Nielsen Sønderg. 41 912. . . . .	Snedkere
Dall Hans Hestedamsg. 5 904. . . . .	Bagere
Dallris J Graven 18 1249. . . . .	Skræddere
Damm J N Allég. 57 1279. . . . .	Malermestre
Dampvaskeriet Thor Spedalsø 137. . . . .	Vaskerier
Damsgaard Chr. Sønderg. 48 372. . . . .	Herreekviphdl.
Danckert Hans Fabriksv. 10 545 & 1445, Stats 25. . . . .	Finér og Træ
Danish Exporting & Transiting Co., Horsens, ved Holmboe & Schur 173 & 243	Kemikalier
Dansk Andels Kulforretning 726 Telegramadr. „Andel-kul“ . . . . .	Kul
Dansk Engelsk Lædermøbelfabr. 547. . . . .	Møbler en gros
Demstrup A E Aaboulevard 10 395. . . . .	Fiskehdl.
Dohn N C A (Svaneapoteket) Borgerg. 298. . . . .	Apotekere
Due S Torvet 2. . . . .	Modeforr.
Dyrborg Hansen Vesterg. 87 645. . . . .	Gartnere
Edelmanske Boghandel, C Jensen Smedeg. 10 135. . . . .	{Bogtrykkerier, Kontorart., Boghdl., Cykler, Mejerirekvy., Olieraff. og -imp., Drivremme
Eefsen B Hestedamsg. 9 680. . . . .	Bagere
Enevoldsen Anton Købmd. Jyllandsg. 739	
Enevold-en V Nørreg. 9 1417. . . . .	
Engelsk Beklædningsmagasin, Det gule Hus, ved Walther Sønderg. 6 541. . . . .	Herreekviperingshdl.
Eriksen Chr. Grønreg. 30 1241. . . . .	Snedkere
Eriksen Søren Købmd. Jernbaneg. 3 1391	
Expres-Trykkeriet, J A Kloster Nørreg. 22 485. . . . .	Bogtrykkerier
Eyde E & Co. Sønderg. 17 58. . . . .	Vinhandlere
Fausing Adolph Stationspl. 2. . . . .	Sagførere
Fich Carl Smedeg. 11 828. . . . .	Pianoforhandlere
Filtensborg Chr. Graven 16 1068. . . . .	Urmagere
Finck P Raadhusg. 201. . . . .	Sagførere, Incasso
Fischer Hans Nørreg. 49 586. . . . .	Tømrermestre, Snedkere
Fleischer C J F Aaboulevard 5 543. . . . .	Maskinforhandlere
Fog's Træløst- og Jernhandel, Akts. Allég. 65 131 & 143. . . . .	{Træløst- og Tømmerh., Jern
Forenede Mineralvand-Fabrikker, Horsens, Akts. Aaboulevard 65 13. . . . .	Mineralvande
FRANSEN S, Hansted 11 Hansted 2. . . . .	Gartnere, Markfrø, Frø
Fredriksen Niels Stjernholmeg. 4 182	Korn, Foderstoffer
Friis Peter Købmd. Sønderg. 20 16. . . . .	
Frimærke-Tidende 696. . . . .	Aviser 2, Frimærkehdl.
Frelund & Witttrup, Akts. Smedeg. 25, 27 96 & 720. . . . .	Manufakturvarer en gros
Fussing Chr. Amaliøg. 2 B 484. . . . .	Arkitekter
Ginnerup Edv. Allég. 7. . . . .	Bødkere
Gjæved private Seminarium 11 Gjæved 9. . . . .	Seminarier
Glud A J Stefansg. 29 1104. . . . .	Bagere
Grabow I H & Co. 722 & 960, Stats 3	Korn, Foderstoffer
Gravesen M Jessensg. 10 694. . . . .	Skomagere
Green-Andersen Rich. Jessensg. 6 400. . . . .	Sagførere, Incasso
Habenicht J Allég. 55 664 & 727, Stats 27 Telegramadr. „Habenicht“ . . . . .	{Klude engr., Gummigl., Ben, Metaller, gl., Jern, gl., Kul, Brænde, Briketter, Tørv
Hadersen N Hospitalsg. 15 339. . . . .	Farverier, Tøjrensninganst.
Handelshuset Centrum v. H Søndergaard, Galanteri- & Trævarerforr. Borgerg. 7 438 Telegramadr. „Centrum“ . . . . .	
Hansen Alfred O Sønderg. 27 775. . . . .	Modeforr.
Hansen André Købmd. Smedeg. 29 693	
Hansen Andreas Borgerg. 19 616. . . . .	Bogtrykkerier
Hansen & Bryde Teaterpassagen 168. . . . .	Fotografiske Artikler
Hansen Brødr. E & R Allég. 37 367. . . . .	Tobakker og Cigarer
Hansen Chr. Mælket. 3 1420. . . . .	Fiskehdl.

Forretningsnavn og Adresse	Se Fagregistret under
Hansen Edv. Nørreg. 33 226. . . . .	Protokoller, Bogbindere
Hansen H Fabriksv. 44 806. . . . .	Murermestre
Hansen Hans Købmd. Sønderbrog. 13 433	
Hansen H N Havneallé 9 1403. . . . .	Trikotagehdl.
Hansen J Sønderbrog. 33 835. . . . .	Blikkenslagerer
Hansen J Smedeg. 21 1154. . . . .	Trikotagehdl.
Hansen Jens Grønreg. 28 1202. . . . .	Glamestre
Hansen Jens Aaboulevard 88. . . . .	Snedkere
Hansen J P Kippervig 1 390. . . . .	Glamestre
Hansen J P Gersdorfg. 16 305. . . . .	Murermestre
Hansen Lauritz Købmd. Nørretorv 13 80	
Hansen Michael Købmd. Smedeg. 89 108	
Hansen M P Smedeg. 26 468. . . . .	Tømrermestre
Hansen M P Instrumentmager Graven 18	
Hansen Nikolaj Købmd. Graven 20 976	
HANSEN N P Kontantforretningen Herreekviperingshandel & engelsk Herreekviperingshandel. 7 352 Grundlagt 1900. . . . .	Herreekviperingshdl.
Hansen Oswald Jessensg. 5 916. . . . .	Glamestre
Hansen P, Graven 14 535. . . . .	Skomagere
Hansen P Havneallé 3 849. . . . .	Tømrermestre
Hansen Peter & Co. Sønderg. 38 386. . . . .	Manufakturhdl.
Hansen R Smedeg. 61 1248. . . . .	Malermestre
Hansen Søren Allég. 27 138. . . . .	Tømrermestre
Hansen Thomas Jessensg. 14 1006. . . . .	Herreekviphdl.
Hay Alfred Købmd. Sønderbrog. 69 421	
Heegaard A Anker Sønderg. 28 183. . . . .	{Boghdl., Fotografiske Artikler
Helms Adam (Helms' Apotek) Sønderg. 12 102. . . . .	Apotekere
Henningsen Frands C Lendropsg. 2 466	Malermestre
Henningsen D & K Rasmussen Sønderg. 15 1357. . . . .	Modeforr.
Henrichsen's fh. Chr. Boghandel ved C E Ussing Sønderg. 41 198. . . . .	Boghdl.
Henrichsen N J Fabriksv. 34 554. . . . .	Tømrermestre
Herre Magasinet Boston ved Einar Knudsen Jessensg. 6 950. . . . .	Herreekviperingshdl.
Hjorth Sotus Mælket. 6 1329. . . . .	Skræddere
Hoffmann Olaf Sct. Helene V. 7. . . . .	Malermestre
Holm's C Boghandel, C Christensen Graven 21 176. . . . .	Boghdl.
Holm Chr. Smedeg. 12 676. . . . .	Urmagere
Holm Ludv. & Co. ved Maryat Johansen Sønderg. 44 39. . . . .	{Kaffeimp. og Kaffebr., Ten gros
Holm Th. Sønderbrog. 30. . . . .	Murermestre
Holm Th. Gasvej 2 848. . . . .	Billedskærere
Holm Th. Stationspl. 3 1375. . . . .	Bagere
Holmboe J P & Søn Cand. pharm. Nørreg. 1 & 3 243 & 808 Grundlagt 1858. . . . .	{Malerartikler, Farvehdl., Tapethdl., Linoleumsuds.
Holst Carl F Sønderg. 45 28. . . . .	Manufakturhdl.
Holst C J Smedeg. 7 464. . . . .	Farverier, Tøjrensninganst.
Holst M S (Nørre Apotek) Smedeg. 82 316. . . . .	Apotekere
Hopff L C Købmd. Stjernholmeg. 10 64	
Horsens Andels-Svineslagteri Mædv. 104 & 971, Stats 7. . . . .	{Svineslagterier, Pølsefabr., Fedevare engr., Fedt engr.
Horsens Automatfabrik ved Rich. Rohde-mejer Smedeg. 86 1107. . . . .	Automater
Horsens Automobilbiler ved Chr. Andersen Allég. 2 607. . . . .	Automobiler
HORSENS AVIS Sønderg. 49 Eksp. 31, Red. 1000. . . . .	Aviser
Horsens Bajersk- og Hvidtøl-Bryggeri 94 & 740, Stats 11. . . . .	Bryggerier, Maltpræparater
HORSENS BANK, AKTS. Sønderg. 17, 19 1200, Stats 30 (10-2 1/2) Telegramadr. „Banken, Horsens“ . . . . .	Bánker, Incasso
Horsens Belysnings Kompagni ved Alfred Wiedemann Nørreg. 53 757. . . . .	Elektr. Lysinstallation
HORSENS BLYVÆLSEVÆRK & METALFORRETNING, AKTS. Nørreg. 13 & 15 335 & 1035 Brev- og Telegramadr. „Blyvælværket“ Grundlagt 1721. . . . .	{Metaller, Bly, Kobber, Jernror, Art. f. Gas- & Vandm. Sanitetsartikler, Jern
Horsens Bogtrykkeri v. N S Kragh Smedeg. 16 995. . . . .	Bogtrykkerier
Horsens Børstenbinderi, Akts. Smedeg. 57 229. . . . .	Børstenbindere
Horsens Børste-, Pensel- & Gadekostefabrik, Akts. Nørreg. 16. . . . .	Børstenbindere
Horsens Cykle-Lager, Hede Nielsen, Akts. Levyg. 2 499, 750 & 1155, Stats 35	Cyklar
Horsens Cyklelakereri ved Frands C Henningsen Lendropsg. 2 466. . . . .	Cyklelakering
Horsens Dampmølle, Akts. Mølleg. 4 36	Dampmøller, Mel en gros
Horsens Dampskibsselskab, Akts. Havnen 1 294. . . . .	{Dampskibseksp. og Dampskibsselsk.
Horsens elektriske Trædrejeri Nørreg. 7. . . . .	Drejere
Horsens Flytteforretning, J Nørbæk & S Munch Smedeg. 45 41 & 196. . . . .	Flytteekspeditioner
HORSENS FOLKEBLAD, AKTS. Sønderg. 47 Eksp. 22, Red. 1422. . . . .	Aviser
Horsens Folkeblad's Bogtrykkeri, Akts. Sønderg. 47 22. . . . .	Bogtrykkerier
Horsens Glasmonter-Fabrik ved F Høj Nørreg. 11 777. . . . .	Glasmontrer
Horsens Handskefabrik ved A P Jensen Graven 17 820. . . . .	Handsker

Forretningsnavn og Adressé	Se Fagregistret under
Horsens Kaffe-Kompagni, Akts. Sonderbrog. 482.	Kaffeimp. og Kaffebr.
Horsens Kaffe-Risteri „Sirocco“ ved P A Hærskind Amaliég. 4 3.	Kaffeimp. og Kaffebr.
Horsens Karosserifabrik Madov. 1 626	Automobilkarosserier
Horsens Kiosker samt Ekspres Bureauet Adam Stationspl. 5 488 & 640.	Kiosker
Horsens Kiosk- & Reklamebureau Torvet 1001 & 1002.	Reklamebureauer
Horsens kontante Kolonialforretning, Vald. Knudsen Hestedamsg. 17 167	
Horsens kontante Manufakturforr. ved Andreas Hansen Jessensg. 9 538 & 1358	Manufakturhdl.
Horsens Korkvarefabr. v. P. Jessen l. Nygade 5	Korkvarer
Horsens Kodekstraktfabrik, Nic. Rasmussen & Rinck Smedeg. 89 1012.	Kodekstrakt
Horsens Lysbadeanstalt, Nørreg. 10 120	Badeanstalter
Horsens Margarinefabrik, Akts. Torvet 8 768.	(Margarinefabr., Vegetabil-margarine
Horsens Markfrøkontor, Akts. Allég. 24, 26 1180.	Markfrø, Frø
Horsens Materialhdl. v. C. Torstensen, Marius Holst's Eftf. Sønderg. 28 8.	Materialister og Farvehdl.
Horsens Mortelfabrik, Ole Worms G. 6 1300.	Mortel
Horsens Nattevagt, Akts. Nygade 32 954	Nattevagt
Horsens nye Kalkværk, Akts. Kalkbrænderiv. 29 79.	Kalkværker
Horsens ny Flytteforretning ved Christensen & Rasmussen 1056 & 1156.	Flytteekspeditioner
Horsens Orgelbyggeri (M. Sørensen) Sønderg. 34 498, 1066 & 1067.	Orgelbyggere
Horsens Osteforretning Allég. 49 628.	Ostefabr. og Oste en gros
Horsens Planteskole, Karl Sørensen, Spedalsø 956.	Planteskoler
<b>HORSENS PRIVATBANK, AKTS.</b> Jessensg. 5 129 Kontorid 10-2 <sup>1</sup> / <sub>2</sub> og 4 <sup>1</sup> / <sub>2</sub> -5 <sup>1</sup> / <sub>2</sub> .	Banker, Incasso
Horsens Produktforretning ved C. Anderson Sønderbro 25.	Huder og Skind
Horsens Reklame-Bureau, Bog- & Akcidens-trykkeri ved P. M. Jensen Kattesund 5 840	Bogtrykkerier
Horsens Skibsværft, Akts. 369.	Skibsbyggerier
<b>HORSENS SOCIAL-DEMOKRAT</b> Nørreg. 9 Red. 172, Eksp. 443.	Aviser, Bogtrykkerier
Horsens Stolefabrik ved Jørgen Nielsen Houmannsg. 718.	(Stolefabrikker, Møbler en gros
Horsens Stuk- og Cementstøberi ved A. Holm Sønderg. 41.	Stukkaturfabrikanter
Horsens Sølvvarefabrik ved Brødrene W og S Sørensen Sønderbrog. 6 249.	(Sølvvarefabrikker, Kuvert-art.
Horsens Traadflætningspindleri ved Lago Nørgaard Smedeg. 24 362.	Traadflætningsfabrikker
<b>HORSENS TRÆLASTHANDEL, AKTS.</b> forhen Kragh & Soele og Peter Mørch Aaboulevard 16 103, 116 & 292, Stats 15.	(Trælast- & Tømmerhdl., Trævarefabr., Gulvfliser, Skifer, Maskinsnedkerier og Savværker, Ægkasser, Staalbjælker, Staver, Pakkassfabr., Bygningsart.
Horsens Træskofabrik, Anton Nielsen Aaboulevard 86 832.	Træsko
Horsens Træskoringefabrik, H. Hansen Smedeg. 71.	Træskoringe
Horsens Venstreblad Sønderg. 27 910 & 911.	Aviser
Horsens Vognfabrik ved N. Fogt Allég. 57 1175.	(Vognfabr. og -forhdl., Autotobiler
Hotel Horsens Sønderg. 14, 16 371.	Hoteller
Hotel Jylland 407.	Hoteller
Ilygom C Havneallé 12 262.	Sagførere
Høller Inger Graven 2 1217.	Modeforr.
Højskolehjemmet Hestedamsg. 23 88 & 473.	Hoteller
Høy Frantz Nørreg. 11 777.	Glarmestre
Imhof K Sønderg. 41.	Gravører
Ingerslev Chr. Fredericiag. 3 1044.	Malermestre
Irving Johs. Overretssagf. Sønderg. 25 223	Sagførere
Iversen I Købmd. Amaliég. 1 A 627	
Iversen P Købmd. Spedalsø 23 1008	
Jacobsen A Sønderbrog. 21 1108.	Cyklar
Jacobsen & Andersen 1259.	(Jernstøb., Maskinfabr., Jernkonstr., Slagterværktøj, Art. f. og Anl. af Svineslagterier, Tørreri-anl. og -mask.
Jacobsen O H Amaliég. 11 1221.	Automobiler
Jacobsen S Sønderg. 47 267.	Gartnere
Jakobsen Elov Danasv. 516.	Gartnere
Jensen Aage Sundv. 127.	Gartnere
<b>JENSEN &amp; AMSTRUP</b> Torvet 6 965 & 927 Telegramadr. „Groskram“.	(Hørkram en gros, Fede-varer, Kaffeimp., Kolonial
Jensen Anders Købmd. Tordenskjoldsg. 20 972.	
Jensen Andreas Fabriksv. 12 337.	Tømrermestre
Jensen Andreas E Borgerg. 9 63.	Kul
Jensen Anton Graven 4 1240.	Urmagere
Jensen Carl Tordenskjoldsg. 12 317.	Malermestre
Jensen Chr. Gas- & Vandm. Smedeg. 86 1024.	Blikkenslagere

Forretningsnavn og Adresse	Se Fagregistret under
Jensen Eskild Købmd. Hospitalsg. 6 429	
Jensen Fr. E Kattesund 7 1402.	Sadelmagere
Jensen Frithof Hospitalsg. 2 582.	Læderhandlere
Jensen H C Købmd. Ny Havneg. 40 978	
Jensen I N Nørrebrog. 9 677.	Bagere
Jensen Ingeborg Jessensg. 6 1166.	Modefarr.
Jensen Ingvar Vesterg. 1 568.	Snedkere
Jensen J Kattesund 13 279.	Gartnere
Jensen & Jensen Hestedamsg. 1 211.	Snedkere
Jensen Jens Jørg. Sønderbrog. 10 380.	Vognfabr. og -forhdl.
Jensen J P Købmd. Amaliég. 26 338.	
Jensen Jørgen Vesterg. 5 1054.	Snedkere
Jensen Lauritz Nørreg. 8 892.	Læderhandlere
Jensen Marius Kildeg. 22.	Malermestre
Jensen Morten & Keller Havnen 23 1223	Skibsprovianteringsforr.
Jensen N Nørreg. 40, 42.	Bryggerier
Jensen N M Skoleg. 10 928.	Snedkere
Jensen O Kurvmager Nørreg. 23	
Jensen Otto Falstersg. 20 1452.	Snedkere
Jensen Philip Allég. 27 216.	Maskinfabrikker
Jensen Rasmus Sønderg. 36 656.	Guldsmede
Jensen's Rasmus Eftf. Sønderg. 34 1265	Sølvvarefabrikker
Jensen S A Sønderbrog. 5.	Skræddere
Jensen Simon Amaliég. 8 419.	Tømrermestre
Jensen Søren Vesterg. 1 549.	Murermestre
Jensen Thorvald Købmd. Mølleg. 14 139	
Jentzsch William Sønderg. 18 678.	Buntmager
Jepsen Hans Slotsg. 32 551.	Bagere
Jepsen N Købmd. Sønderg. 32 330	
Jernbanehotellet Stationspl. 1 136	Hoteller
<b>JESSEN P</b> Sønderg. 48 180.	Ostefabrikker og Oste en gr.
Jochumsen M & Søn Sønderbrog. 11.	Snedkere
Johansen Chr. Amaliég. 1 789.	Murermestre
Johansen Marius Grønneeg. 7 1432.	Malermestre
Johansen Rasmus Beringsg. 6 681.	Entreprenører
Juhl Jens Stjernholmsg. 9.	Murermestre
Juulsen J Købmd. Sønderbrog. 1 513	
Jydsk Andels-Foderstofforretning Havnen 334 & 1160.	Foderstoffer (Aarhus)
Jydsk Andels Kulforretning Havnen 726	Kul (Aarhus)
Jydsk Automobil Import ved Helveg Sørensen & Co. 636.	Automobiler
Jydsk Hffabrik, Akts., Levysg. 2 1155	(Hffabrikker, Autogen-Svejsesapp.
Jydsk Sækkelager ved August Petersen Nørrebrog. 6, 8 1003 Telegramadr. „Jute“	Sække
Jydsk Frævliskompagni, Det. Akts. 1098	Fro
Jydsk Skærfvefabrikker, De, ved Torben Oxholm Torvet 24 815.	Skærver
Jysk Uldtøj, Akts. Fabriksv. 1076.	Manufaktur en gros
Jørgensen A M Købmd. Borgerg. 49 343	
Jørgensen C Fjordsg. 34.	Smede
Jørgensen Chr. Jyllandsg. 1 469.	Arkitekter
Jørgensen Chr. Beringsg. 5 1341.	Møbeludsalg
<b>JØRGENSEN FREDERIK, M</b> Jochimsen's Eftf. Sønderg. 1 462.	(Støbegods, Værktøj, Vaaben, Have- og Markredsk
Jørgensen H Havnealléen 17 373.	Isenkr.
Jørgensen's Hotel Sønderg. 17, 19 73, 465, 769, 770 & 771.	Fiskehandlere
Jørgensen J C Allég. 25 1014.	Hoteller
Jørgensen M Grønneeg. 17 874.	Bagere
Jørgensen's N H Enke Købmdshdl. Aaboulevard 108 1429.	Entreprenører
Jørgensen Oluf Smedeg. 15 278.	Tobakker og Cigarer
Jørgensen P A Smedeg. 17 735.	Skræddere
Jørgensen Søstrene Berniekviperingshdl. Sønderg. 15 779.	
Kaiser Theodor Sønderg. 29 392.	Bandager
Karpinski Hans Smedeg. 68 1162, Priv. 896.	Pølsefabr., Konservesfabr.
Keramikkfabrikken Danico 376.	Keramik
Kirkegaard A Graven 6 852.	(Paraplyer og Parasoller, Kunstdrejere
Kirkegaard Johan Torvet 6 919.	Malermestre
Kirkegaard Viggo Sønderg. 15 614.	Malermestre
Kjær Paul Slotsg. 26.	Malermestre
Knudsen A Nørreg. 28 341.	Bogtrykkerier
Knudsen Carl Nørretovr. 13.	Drejere
Knudsen C J Sønderg. 9 106.	Sagførere
Knudsen Edv. Frederiksg. 25.	Malermestre
Knudsen J P & Søn Havnepakhuset 34 & 30, Stats 5.	Dampskibseksped.
Knudsen S Smedeg. 77 520.	Bagere
Koch Rudolf, Emil Bojsens G. 29.	Murermestre
Konfektionsfabrikken (Th. Witttrup's Eftf.) ved Ballun Sørensen Nørreg. 13 313	(Konfektion en gros
Koopmann's J D Svineslagteri's Filial i Horsens, Akts. Sct. Helene V. 122.	Børnekonfektion, Tapper
<b>KORN- &amp; FODERSTOF-KOMPAGNIET, AKTS.</b> Sønderg. 40 32, 113 & 700, Stats 8 Telegramadr. „Kompagniet“.	Svineslagterier (Aalborg)
<b>KRAMPER RUD. &amp; JØRGENSEN, AKTS.</b> Sønderbrog. 27 427 & 827 Telegramadr. „Kramper“.	(Korn, Foderstoffer, Gødning
	Maskinfabr., Automobiler, Motorer, Petroleumsmotorer, Baadmotorer, Benzinmotorer, Raolienmotorer, Dieselmotorer, Smedegods

Forretningsnavn og Adresse	Se Fagregistret under
Kraul S C Sønderg. 42 801	Urmagere
Kunst G Overretssagf. Sønderg. 10 406	Sagførere, Incasso
Käsner W Vesterg. 39 1009	Murermestre
Laackmann H Jessensg. 4 483	Konditorier
Lage A Jensen Købmd. Aaboulevard 74 1073	
Landbosparekassen Rædersg. 5 95	Sparekasser
Langhorn E Sønderbrog. 4 658	Maskinforhandlere
La Parisienne Sønderg. 27 1371	Modeforr.
Larsen A Smedeg. 66	Skræddere
Larsen Alfred Købmd. Mæketorvet 6 272	
Larsen Chr. Nørretorv 824	Bagere
Larsen Emil Sønderg. 29 219	Skomagere
Larsen II P Torvet 6 450	Bagere
Larsen K C & Co. Sønderg. 22 62 & 54	Kolonial
Lassen Th. Torvet 7 798	Bagere
Laurent Fr. de Sundv. 26 215	Gartnere
Lauridsen Jakob, Sønderg. 10 434 & 1134	Kaffeimp. og Kaffebr.
Lauritzen Chr. Købmd. Smedeg. 71 42, 152, 1100 & 1203, Stats 26	(Jern, Staalbjælker, Jernror, Værktøjsmaskiner
Lauritzen Edv. Købmd. Amalieg. 5 6	
Lauritzen L Kattesund 7 159	Maskinforhdl.
Lauritzen M Købmd. Nørrebrog. 6 69	(Korn, Foderst., Markfrø, Olieraff. og -imp.
Laursen Brødrene Strandg. 43 880	Tømremestre
Laursen Hans Grønæg. 4 1310	Cykler
Laursen I C Kattesund 24 327	Blikkenslagere
Laursen I. Fabriksv. 14 252	Tømremestre
Laursen Laur. Købmd. Smedeg. 43 221	
Laursen Lauritz Kattesund 6, 8 415	Stenhugg., Gravmonumenter
Laursen M Jernbaneg. 1 1276	Bagere
Laursen M P Ny Havneg. 29 544	Glarmestre
Legind Toft, Akts. Agenturforr. Allég. 2 597	
Lindstorff J Graven 19	Urmagere
Lohmann L C Jessensg. 12 301	Blikkenslagere
Lomholt H M Sønderbrog. 1 40	Kartofler en gros
Luckow J C Smedeg. 42 236	Glarmestre
Luckow U Smedeg. 54 829	Garverier
Lund Chr. Havneallé 7 166	Malermestre
Lynell's C E Børstetræfabrik ved S P Jøsefsen Sønderg. 48	Børstetræfabrikker
Lyshøj A S Købmd. Smedeg. 79 306	
Løvenstein Theodor Fugholm 13 661	
Løvschal Im. Borberg. 1 528 & 165	Bagere
Madsen Frederik Fabriksv. 5 926	(Agentur- og Kommissionsf., Assuranceforr.
	Malermestre
Madsen Hans Strandg. 28 414	(Savværker, Pakkassfabr., Børstetræfabr., Anl. af og Art. f. Svinelagerier, Fiskeriart. og -redsk.
	Trikotagehdl.
Madsen K Sønderg. 30 187	(Trikotagefabrikanter, Børnekonfektion en gros
MADSEN's KTRIKOTAGEFABRIK Sønderg. 30 38	Bødkere
Madsen L Aaboulevard 10 1099	Murermestre
Madsen M Smedeg. 49 1299	
Madsen Richard Købmd. Beringsg. 2 893	Tøndebaand
Madsen Schmidt Jessensg. 7 5	
Madsen's S P Enkes Stigefabrik Gasvej 35 & 959	Stiger
Maibohm's G A Eftf., L Petersen Sønderg. 34	Vognfabr. og -forhdl.
Manniche A, Spedalsø 54 291	Gartnere
Marcussen N Tordenskjoldsg. 7 1257	Murermestre
Margarinefabrikken Horzia ved Chr. Nielsen Farverg. 11 905	Margarinefabr.
Maskinfabrikken Barves, J P Kammersgaard, Spedalsø 45 1356	Maskinfabriker
Mathiesen H S Sønderg. 25 624	Guldsmede
Meldgaard, Jacobsen & Co. Svaneg. 4 467	(Maskinforhdl., Landbrugs-mask.
Michelsen Nicolai Aaboulevard 65 1366	Assuranceforr.
Midtjydsk Smørekspportforening Stationspl. 2 377, Stats 14	Smøreksporterer
Mikkelsen Adolf Smedeg. 21 796	Bagere
Mikkelsen A L Nørreg. 20 579	Vinhandlere
Mikkelsen Harald Overretssagf. Sønderg. 13 737 & 1237	Sagførere
Mikkelsen J Chr. Aaboulevard 12 992 & 1010 Telegramadr. „Cykledele“	Cykler en gr., Cykletilbehør
MISSIONSHOTELLET Jernbaneg. 8 A 665 & 1188, Stats 23	Hoteller
Mogensen A Aaboulevard 3 837	Tømremestre
Mogensen J M, Akts. Hestedamsg. 3 985	Skomagere
Mohr Chr. Amalieg. 16 B 525	Murermestre
Mortensen Brødrene Smedeg. 29 89	(Sejl- og Flagmagere, Sække, Muleposer, Telte, Presenninger, Hestedækkener, Kodækkener, Art. t. Møllebyggere
Mortensen H & P H Boye Hartmann Sønderg. 7 325	Sagførere
Mouritsen M J Sønderg. 42 319	Trikotagefabrikanter
Munch Jensen Thonbog. 4 691	Bagere
Møbellforretningen Fremad, C P Nielsen Smedeg. 55 1028	Møbeluds.
Møller's Emil, Telefonfabrikker, Akts. Madev. 12 & 85, Stats 9	(Telefoner og Telefonanlæg, Telefonmateriel, Brandallarmeringsapp.

Forretningsnavn og Adresse	Se Fagregistret under
Møller H Chr. & Søn Hestedamsg. 30 155	Smede, Elektr. Lysinstallation, Pengeskabe, Maskinfabrikker, Elektr. Kraftanl., Elektr. Belysningsanl., Gelændere, Brandsikre Døre
Møller & Jochumsen's Fabrik, Akts. Allég. 10 149 & 68	Maskinfabr., Jernstøb., Motorer, Petroleumsmot., Sugegasværker og gasanl., Dieselmotorer, Turbiner, Baadmot., Vandværksanl. Raaoilemotorer
Møller Lauritz & Cortsen Sønderg. 18 197	Korn
Møller Max. Gasvej 14 470	Tømremestre
Møller M Wadt Allég. 8 1415 & 620	(Klude en gr., Jern gl., Metaller en gr., Malermestre
Møller Vald. Stationspl. 2 453	Bagere
Møller-Nielsen I Sønderg. 27 1004	Skræddere
Møllerstrøm O Smedeg. 28 314	Korn
Møllgaard I C Smedeg. 91 515	
Mørch Hans Købmd. en gros Allég. 47 77 & 907	Kolonial
Nielsen A F & Co. 602	(Olieraff. og -imp., Bouillon-terninger, Tvist og Tvistaff., Limkogler, Lakfern., Suppekstrakt, Kødkekstrakt
Nielsen A K Hestedamsg. 11 117	Murermestre
Nielsen's Brødrene Stenhuggerier & Gravmonumentforr. ved P Nielsen og F O Nielsen Allég. 2 963	Stenhuggerier, Gravmonum.
Nielsen's Casper Eftf., H G Reinsholm Jessensg. 9 60	Papir en gros
Nielsen Chr. Hestedamsg. 25 100 & 821	(Maskinfabr., Elektr. Lysinstall., Metalstøberier, Farveriart., Kobbersmede, Gørtlere, Bly- og Kobbertækkere, Vandværksanlæg, Elektriske Kraftanlæg
Nielsen Chr. Paludan Agenturforr. Kjeldsensg. 6 1020	Musikinstrumenter
Nielsen H C Nørreg. 24 674	Modeforr.
Nielsen Inger Graven 5 708	Malermestre
Nielsen J. N-Kirkegaardsg. 4 124	Fiskehdl.
Nielsen Jens Vesterg. 18	
Nielsen Laurits Købmd. Sundv. 6 A 1258	
NIELSEN LAURITZ Overretssagf. Sønderg. 27 333 & 1033	Sagførere, Incasso
Nielsen M Fabriksv. 50 1285	Snedkere
Nielsen Martinus Madevejen 7 605	Maskinfabriker
Nielsen Martinus Sønderg. 22 526	Murermestre
Nielsen N Fabriksv. 40 536	Murermestre
Nielsen N Vesterg. 38 818	Bagere
Nielsen N Jernbaneg. 20 147	Tømremestre
Nielsen Niels Borberg. 17 333	Bogbindere
Nielsen Niels Ny Havneg. 49 922	Entrepenører
Nielsen N P Hospitalsg. 3	Blikkenslagere
Nielsen P Beringsg. 2 1275	Skomagere
Nielsen S Købmd. Gersdorfs. 16 679	
Nielsen Sophus Fredensg. 11	(Papir en gr., Kassekontrollapp.
Nielsen Thomas Thonbog. 16 601	Fiskehandlere
Nielsen Victor Sønderg. 37 599	Isenkrammere
Nissen P B & Søn Nørreg. 26 263	Tagvinduer, Blikkenslagere
Nordisk Handel, Akts. Nørreg. 56 547	Møbler en gros
Norn Viggo Allég. 45 132	Arkitekter
Nors' N C Enke Sønderg. 13 101 & 1234	Jern, Kul, Bygningsart., Art. f. Entrepenører, Jernbanemat., Jernror, Staal, Staalbjælker, Vognfabrikationsart., Værktøj, Værktøjsmask., Monierjern, Pumper, Jernkæder, Bølgeplader
Nyborg Carl E Sønderg. 46 10	Manufakturhdl.
Nyholm Brødr. & Co., Akts. Havnen 5 203	(Skibsprovianteringsforr., Skibsinventar
Nørgaard Lago Smedeg. 24 362	Isenkrammere
Nørrebro Mølle Nørrebrog. 10 1350	Møller
Nørrebro's Cyklelager, I P Rohdemeier Nørrebrog. 7	Cykler
Obel's C W Uds. Jessensg. 4 439	Tobakker og Cig. (Aalborg)
Olesen O Sønderg. 44 1094	Sagførere
Olesen Ole Smedeg. 26 1378	Ejendoms-handlere
Olesen P Amalieg. 2 957	Snedkere
Olesen Carl, Emil Bøjsens G. 25 326	Bagere
Olesen Jens Fredensg. 2 733	Tømremestre
Olesen Lauritz Sønderg. 39 178	Herrekviperingshdl.
PAASCH & LARSEN, PETERSEN, AKTS. Borgerg. 12 207 & 807 Telegramadr. „Paasch“	Jernstøberi, Maskinfabrik, Mejeri- og Transportspande, Mejerianl. og Mejerimask., Mejerirekv., Køleanl., Pumpe, Vægte, Anlæg af og Art. f. Margarinefabr.
Paasikesen Carl Nørreg. 43 939	Snedkere
Pedersen Anton Vesterg. 25 193	Kaffeimp. og Kaffebr.
Pedersen Jens Hospitalsg. 13 555	Trikotagehdl.
Pedersen L Ryesg. 14 1897	Murermestre



Forretningsnavn og Adresse	Se Fagregistret under
Pedersen P, Spedalsø 2 724. . . . .	{ Tobakker og Cigarer, Cigarfabr., Ag. og Imp.
Pedersen P Chr. Agenturforr. Nørreg. 27 247	Sadelmagere, Seletøjer
Pedersen R Joh. Smedeg. 78 . . . . .	Sagførere
Pedersen Valdemar Købmd. Fabriksv. 30 1353	Trikotagehdl.
Pedersen Valdemar Jessensg. 14 879 . . . . .	Skibsprovianderingsforr.
Pedersen Valdemar Sønderg. 42 1015 . . . . .	Filehuggere
Peschardt Verner Havnen 29 65 . . . . .	Kul
Petersen C Havnen 21 1227. . . . .	Malermestre
Petersen Edvard Havnen 3 72 & 559 . . . . .	Murermestre
Petersen Ferd. Skoleg. 4 479 . . . . .	Sagførere, Incasso
Petersen Harald, Kapt. Andersens G. 14 685	Blikkenslagere
Petersen Johan Overretssagf. Sønderg. 22 888 . . . . .	Hierrekonfektion en gros
Petersen L. Chr. Kattesund 12 698 . . . . .	Cykler
Petersen M A Sønderbrog. 14 70 & 1270	Tømrermestre
Petersen N C Allég. 21 1359. . . . .	Murermestre
Petersen P, Spedalsø 7. . . . .	Sagførere
Petersen Rasmus Vimmelskafte 6 1206	{ Tobakker og Cig., Skraaotobakker, Cigarfabr., Cigaretter
Petersen Rasmus Hospitalsg. 12 235 . . . . .	Malermestre
<b>PETERSEN &amp; SØRENSEN</b> Smedeg. 47	Tømrermestre
Fabr. 82 & 882, Uds. 51. . . . .	Malermestre
Petersen Wilh. & Søn Levysg. 6 935. . . . .	Murermestre
Poulsen A Frederiksg. 50 1191 . . . . .	Malermestre
Poulsen Carl Frederiksg. 35 1041. . . . .	Smede
Poulsen Chr. Sønderg. 14 1167 . . . . .	Malermestre
Poulsen Chr. & Søn Sønderg. 44 424 . . . . .	Sagførere
Poulsen F C Overretssagf. Jessensg. 7 318	Malermestre
Poulsen Oscar Amalieg. 18 a 1230 . . . . .	Smede, Vognfabr. og -forh.
Poulsen P Allég. 42 917 . . . . .	Murermestre
Qvist Chr. Sundv. 1 126 . . . . .	{ Papir en gros, Papirposer, Kontorart., Konditori-Art., Art. f. Restaurationer og Cafèer
Raackmann N Amalieg. 4 213 & 595 . . . . .	Gartnere, Blomsterhdl.
Rasmussen Brødr. Sønderg. 21 850. . . . .	Snedkere
Rasmussen Carl Allég. 7 1061. . . . .	{ Elektr. Lysinstall. (Fredericia)
Rasmussen E, Fredericia Maskin- & elektromekaniske Fabrikker, Akts. Sønderbrog. 11 1441 . . . . .	Murermestre
Rasmussen Ernst Slotsg. 24 253 . . . . .	Murermestre
Rasmussen J M Købmd. Nørretovr 487	Skræddere
Rasmussen J O Falstersg. 24 868 . . . . .	Planteskoler
Rasmussen Joh. Købmd. Sønderbrog. 8 156	Møbeludsalg
Rasmussen J P Kattesundet 3 930 . . . . .	Pakkassefabr.
Rasmussen's K Planteskole Fjordsg. 49 946	Guldsmede
Rasmussen M & Co., A Dam's Eff. Nørreg. 7 553 . . . . .	Glarimestre
Rasmussen Marius Madevejen 3 455 . . . . .	Tømrermestre
Rasmussen N C Graven 21 846. . . . .	Møbeludsalg
Rasmussen Niels Nørreg. 29 914 . . . . .	Snedkere
Rasmussen N K Amalieg. 34 1339. . . . .	Blikkenslagere
Rasmussen Octavius Kattesundet 17 1211.	Guldsmede
Rasmussen O G Kildeg. 8 1124 . . . . .	Gartnere
Rasmussen P Træhdl. Sønderbrog. 12 643	Skræddere
Rasmussen R Hospitalsg. 5 1286. . . . .	Planteskoler
Rasmussen R C & Søn Sønderg. 22 254 . . . . .	Møbeludsalg
Rasmussen R W Sønderbrog. 17 633 . . . . .	Snedkere
Rasmussen Th. Leth Sønderg. 47 307	Blikkenslagere
Rath L K Sønderbrog. 55 385. . . . .	Guldsmede
Rauer H M Levysg. 9, 11 228 . . . . .	Gartnere
Reinau Chr. Cand. pharm. Sønderg. 15 802	Skræddere
Reinsholm H G Jessensg. 9 60 . . . . .	Pølsefabrikker
Rix Harald Sønderg. 2 374 & 822. . . . .	Mejerianl. og Mejerimask.
Rosenberg R & Søn Nørrebrog. 1 206, Telegramadr. „Rosenberg“ Grundlagt 1830	Fotografer
Runge Axel Hestedamsg. 13 745. . . . .	Papir en gros
Rütgersk Juls. Imprægneringsanstalt, R Colstrup Havnen 8 394, Stats 12 . . . . .	Manufakturhdl.
Salling P B Grenneg. 32 1408. . . . .	{ Huder og Skind, Ben en gr., Heste-, Ko- og Svinehaar, Jern, gl., Klude en gr., Uld, Metaller, gl., Gummi, gl. Skomagere
Scharff Johan Havneallé 5 448 . . . . .	Imprægnering (Kbhvn.)
Schmidt Albin Sønderbrog. 1 644 . . . . .	Rebslagere
Schmidt Elisabeth Papirhdl. Hestedamsg. 2	Møbler en gr.
Schmidt J P & Søn Graven 9 312. . . . .	Cykler
Schmidt Just Kattesundet 12 1295. . . . .	Guldsmede
Schoch Rudolph Sønderg. 11 209 . . . . .	Glarimestre
Schou Chr. Villav. 9 619. . . . .	Isenkram en gr.
Schrøder Chr. M Graven 2 . . . . .	Murermestre
Schultz Fr. Sønderbrog. 24. . . . .	Urmager
Schur F & Co. Sønderg. 32 173 . . . . .	Malermestre
Sejberg Iver J Rolighedsg. 10 751 . . . . .	{ Lit. Anst., Bogtrykkerier, Etiketter, Plakater, Æskefabr., Art. f. Vinhdl., Banker, Art. f. Murermestre
Sejberg J P, Sct. Helenev. 16 1277. . . . .	Entreprenører
Sejersen Thorv. Allég. 8 1367 . . . . .	Malermestre
Sevel Inghart Stefansg. 25 1128. . . . .	Gartnere
Simonsen Marie Graven 19 1239. . . . .	Modeforr.
Singer Co. Symaskine Akts. Hestedamsg. 1 503 . . . . .	Symaskineuds. (Kbhvn.)
Smidstrup I V Hestedamsg. 15 1032 . . . . .	Skomagere
Soeles Hotel Smedeg. 68 99 . . . . .	Hoteller
Spare- og Laanekassen for Horsens By og Omegn Jessensg. 1 150. . . . .	Sparekasser
Spedalsø Cementvarefabrik. . . . .	Cementvarer

Forretningsnavn og Adresse	Se Fagregistret under
<b>STALLKNECHT'S FABRIKKER</b> , E Nielsen Donner Sønderg. 38, 40 857 & 23. . . . .	{ Maskinfabr., Art. f. Reblagere, Art. f. Restaurationer og Cafèer, Hotel- Art. og -Inv. Trævarer en gros Tømrermestre
Steffensen L Allég. 49 628. . . . .	Trælast- og Tømmerhdl.
Steffensen S Gersdorfg. 14 1081. . . . .	Snedkere
Stjernholms Trælasthandel, Akts. Gasv. 35 & 959. . . . .	{ Støbegoda, Vægliser, Kakkelvne og Komfurer
Strange F V Allég. 9. . . . .	Gartlere
Svendborg Støbegodslager, Akts. Allég. 1 115 . . . . .	Protokoller, Bogbindere
Svendsen B Sønderg. 44 949 . . . . .	Antikvitethdl.
Søe Dorthea Papirhdl. Smedeg. 62 491	Filehuggere
Søe I P Smedeg. 32 59 . . . . .	Bødkere
Søndergaard H Borberg. 7 438. . . . .	Bagere
Søndergaard S A Sønderg. 44 1226. . . . .	Fugleudstopning
Sørensen Aksel Smedeg. 74 1340. . . . .	Guldsmede
Sørensen Alb. Sønderbrog. 7 1444. . . . .	Snedkere
Sørensen Andreas, S-Lindskov . . . . .	Gartnere
Sørensen Brødr. W & S Sønderg. 7 285	Blikkenslagere
Sørensen C C Houmannsg. 34 902 . . . . .	Trikotagehdl.
Sørensen Chr. Agenturforr. Torvet 1021	Urmagere
Sørensen Ella Blomsterhdl. Kattesundet 2 598	Tømrermestre
Sørensen F C & Sønner Smedeg. 72 286 . . . . .	Snedkere
Sørensen Jacob Købmd. Spedalsø 38 903	Gartnere
Sørensen Johannes Nørreg. 39 712 . . . . .	Blikkenslagere
Sørensen Kjeld Aaboulevard 36 889 . . . . .	Trikotagehdl.
Sørensen Ludvig Graven 6 344 . . . . .	Snedkere
Sørensen R Aaboulevard 40. . . . .	Gartnere
Sørensen R Købmd. Møllog. 37 1189	Tømrermestre
Sørensen R Vejle Landev. 10 1087. . . . .	Snedkere
Sørensen S Sønderbrog. 18 841 . . . . .	Gartnere
Sørensen S Chr. Købmd. Kattesundet 18 784	Vognfabr. og -forhdl.
Sørensen S Chr. Tordenskjoldsg. 17 793	Murermestre
Sørensen S K, N-Torv 1114 . . . . .	Violinbyggeskole, Musikinstrum.
Sørensen S N Aaboulevard 96 242. . . . .	{ Cykler, Motorcykler, Automobile, Automobilkøretøje, Automobilrep., Automobiltilbehør, Motorcykeltilbehør
Sørensen S St. Adelg. 8 . . . . .	Skræddere
Sørensen Søren P Graven 4 1250 . . . . .	Snedkere
Sørensen W Hospitalsg. 21 1088. . . . .	Gartnere
Sørensen William Nørrebrog. 5 1159. . . . .	Vognfabr. og -forhdl.
Teilmann's Aage Eff. f., Axel Sørensen Smedeg. 38 577 . . . . .	Murermestre
Theilmann-Knudsen N Nørreg. 5 1364. . . . .	Violinbyggeskole, Musikinstrum.
Terp Olaf Nørreg. 15 335 & 1035. . . . .	{ Cykler, Motorcykler, Automobile, Automobilkøretøje, Automobilrep., Automobiltilbehør, Motorcykeltilbehør
Them Carl Sønderg. 35 600 & 948. . . . .	Skræddere
Thestrup Carsten Fredericiag. 2 1050. . . . .	Snedkere
Thomsen K Smedeg. 15 759 . . . . .	Skræddere
Thomsen L Allég. 15 303 . . . . .	Brøndboring
Thulesen J B Kunststreg. Sønderg. 34 1343	Møbeludsalg
Thygesen O Smedeg. 50 752 . . . . .	{ Maskinsnedkerier, Trævarefabrikanter
Toft C Petersen Lingerhdl. Kattesundet 3 1404	Herreokviperingshdl.
Torvets Møbeludstyrs- & Pianoudsalg ved Østergaard & Rasmussen Torvet 20 883	Kobbersmede
Trævarefabrikken Thor, Akts. Sønderbrog. 31 130 & 592. . . . .	Maglere
Tøjhuset i Horsens ved Jørgen Larsen Smedeg. 3 647 . . . . .	Trikotagefabr. (Aarhus)
Tonnesen P Træhdl. Hospitalsg. 9	Rebslagere
Walther R B Smedeg. 85 342 . . . . .	Manufakturhdl.
Wang Niels, Hans Olesen's Eff. Havnen 13 45, Stats 10. . . . .	Malermestre
Varehuset ved Carl Møller Sønderg. 10 440	{ Kolonial en gros, Horkram en gros
<b>VESTBIK FABRIK</b> Vestbirk 12 (øjes af AKTS. DE FORENEDE JYSKE FARVERIER & TRIKOTAGEFABRIKKER) Hovedkontor i Aarhus, Rosensg. 14—20 388	Bagere
Westring N P Smedeg. 69 747 . . . . .	Blikkenslagere
Vett & Wessel's Uds., P Henriksen Sønderg. 31 47. . . . .	Gartnere, Blomsterhdl.
Wielke Th. Allég. 12 . . . . .	Skræddere
<b>VINKLE JUNIOR</b> Vimmelskafte 3 1410	Gartlere
Telegramadr. „Hak“ . . . . .	Sagførere
Winkler P Hospitalsg. 11 692 . . . . .	Frø, Markfrø
Winther Hans Købmd. Sundv. 539	Kaffeimp. og Kaffebr.
Winther I A Købmd. Sundv. 16 494	Papir en gros
Wolff H P Hestedamsg. 22 478 . . . . .	Maltfabrikker
Wulf A Laursen Nørreg. 2 266 . . . . .	
Zeberg O Nørreg. 10 1296. . . . .	
Zeeberg M Kippervig 3 481 . . . . .	
Zieler H L Sønderg. 15 53 . . . . .	
Østergaards Frøavl, Stensballe 1080	
Østjyds Kafferisteri i Horsens ved Hans Christensen Hospitalsg. 6 55 & 56. . . . .	
Østjyds Papirforr. ved N P Nielsen Smedeg. 16 652. . . . .	
Østjydske Bryggerier, Akts. 94 & 740, Stats 11 . . . . .	

Indregistrerede Firmaer.

Achilles ved E A Larsen. Indeh. E A Larsen. Aggerbeck C J. Indeh. C A Aggerbeck og E H Aggerbeck.

Andersen & Hotbrügge. Indeh. A C Andersen og F J Hetebrügge.  
 Bagermestrens Rugbrødsfabrik, Akts. Bestyrelse: Bagermestrene H P Larsen, C F Christensen, A T Larsen, P G U Christensen og C T Levinstain, der i Foren. tegner Frm. Supplant: Købmd. A L Schmidt. Akkt. 14,900 Kr.  
 Banken for Horsens og Omegn. Filial af Akts. Kbhvns. Handelsbank. Indeh. Akts. Kbhvns. Handelsbank [se dette]. Forretningsfører C P L Dantzer. Kontrasignaturer: C A Koppol og E Petersen. Tilsynshavende: A Helms og C C Melbye. Forretningstørens eller en af de Tilsynshavende, hver i Foren. med en Kontrasignatur tegner Frm.  
 Beck J L & Co. Indeh. J L Beck og A M L Beck. Prot.: C Christensen.  
 Bjerre og Hatting Horreders Spare- og Laanekasse. Bestyrelsen bestaar af indtil 21 Medl. Formand: Gaardejer J Jensen, Kleis, der tegner Frm. i Foren. med Bogholderen, P Knudsen.  
 Blaa Jutik, Den, ved Hage Hansen. Indeh. E H Hansen.  
 Breit N C & Co's Filial i Horsens. Indeh. Frm. N C Breit & Co., Kbhvn. [se dette]. Bestyrer: T Hansen, der har Prot. (Anm. i Kbhvn.).  
 Bruno ved B Petersen. Indeh. B Petersen.  
 Brøchner H. Indeh. V Brøchner.  
 Bygholm Mollo, Akts. Bestyrelse: Greve E C W Schimmelmann, Bygholm, Godsgejor A H Castenschild, Ussinggaard, Gross. R F Gronemann, Randers, Konsul C P Mørch og Sagf. K Petersen, Aalborg. Forretningsfører: Ing. V C Poulsen. Frm. tegnes af to Bestyrelsesmedl. i Foren. eller af et af disse i Foren. med Forretningsskf. Akkt. 100,000 Kr.  
 Bygholm Teglværk, Ltd., i Hatting Herred. Interessenter: H A Jeppesen og Gross. A Collostrop, Kbhvn., der tegner Frm. i Foren. Den indsk. Kapital er 42,000 Kr. Calundann's K S Eff. A Offh. Indeh. A S P Offh.  
 Christensen C. Prot.: E Knudsen.  
 Christensen's E Eff. Indeh. M Winther. Prot.: Fru Ellen Winther.  
 Christensen Hans. Indeh. H Christensen. Prot.: R R Kjer.  
 Christensen O C & Son. Indeh. V Christensen og O C Christensen.  
 Christiansen Johan. Indeh. Købmd. L Lund. Prot.: P Nielsen.  
 Christiansen's Johan Agforretning ved L E Andersen. Indeh. L E Andersen.  
 Christiansholms kemiske Fabrikker, Akts. Love, Bestyrelse og Kapital fælles med Christiansholms Sæbefabr. Akts. Horsens [se dette].  
 Christiansholms Sæbefabrikker, Akts. Bestyrelse: Fotograf H Hansen (Formand), Købmd. H Hansen og Overretssagf. J V Petersen, der to i Foren. tegner Frm. Prot.: Direktørerne: Sæbefabr. A M Anderson og Købmd. C Christensen i Foren. eller hver af dem i Foren. med et Bestyrelsesmedl. Akkt. 100,000 Kr.  
 „Dampvaskeriet Thor“, Horsens Dampvaskeri ved O Paludan Seedorff. Indeh. O P Seedorff.  
 Damsgaard Chr. Indeh. C Damsgaard og A C Damsgaard.  
 Danekert H B K. Prot.: V V Pedersen.  
 Danish Exporting & Transiting Co. Horsens, ved Holmboe & Schur. Indeh. J C G Holmboe og J V Schur, der i Foren. tegner Frm.  
 Edelmanske Boghandel ved C Jensen. Indeh. C Jensen.  
 Engelsk Beklædningsmagasin, Det gule Hus, ved Walther. Indeh. T F Walther. Prot.: C P Walther.  
 Eyde E & Co. Indeh. J Fogh Nielsen.  
 Fabriksdepotet for Fodtøj i Horsens. Indeh. Anna M Fausing. Prot.: C M Holmsted.  
 Fodtøj- & Galoschehuset ved J S Betak. Indeh. J S Betak.  
 Fog's Trælst- og Jernhandel, Akts. Bestyrelsen bestaar af et Bestyrelsesraad: Rentier H P Heide, Skottorup, og Købmd. H J Mørch samt en Direktion: E V Lassen. Frm. tegnes af Direktøren eller af to Bestyrelsesmedl. i Foren. Akkt. 250,000 Kr.  
 Forenede Mineralvand-Fabrikker, Horsens, Akts. Bestyrelse: Købmd. H Christensen (Formand), Overretssagf. N L Nielsen (Næstform.), Konsul J F Nielsen, Købmd. P N Jensen og Restauratør J L Wulff. Frm. tegnes af Formanden i Foren. med et Bestyrelsesmedl. Prot.: Cand. pharm. N S Michelson (adm. Direkt.) i Foren. med Formand eller to Bestyrelsesmedl. Akkt. 60,000 Kr.  
 Frølund & Wittrup. Indeh. N V S Wittrup og J V Wittrup.  
 Grabow I H & Co. Indeh. J H Grabow og H H Grabow.  
 Habenicht J. Indeh. C A Pedersen.  
 Handelshuset Centrum ved H Søndergaard. Indeh. H Søndergaard.  
 Hansen Andreas. Indeh. A Hansen.  
 Hansen & Bryde. Indeh. H Hansen.  
 Hansen Peter & Co. Indeh. P M G Hansen.  
 fh. Henriksen's Chr. Boghandel ved C E Ussing. Indeh. C E Ussing.  
 H. re-Magasinet Boston ved Einar Knudsen. Indeh. E Knudsen.  
 Holm's C Boghandel. Indeh. C Christensen.  
 Holmboe J P, Cand. pharm. & Søn. Indeh. J C G Holmboe.  
 Horsens Andels-Svinelagteri. Bestyrelsen bestaar af 18 Medl., hvoraf Gaardejerne S Skovbelling, Haarup (Formand), S Skousen, Ildved (Næstform.), O Poulsen, Ørritslev (Tilsynshavende) i Foren. tegner Frm. Prot.: Direktør Alfr. Madsen og Bogholder T Thomson, hver i Foren. med Formanden eller den Tilsynsm.  
 Horsens Automattfabrik ved Rich. Røhdemejer. Indeh. J R Røhdemejer  
 Horsens Automobil agor ved Chr. Andersen. Indeh. C Andersen.  
 Horsens Avis ved Alb. Christiansen & Co., Kommanditelsk. Ansv. Delt. H C A Christiansen og J P A C Bundgaard, der i Foren. tegner Frm.  
 Horsens Bank, Akts. Bestyrelsen bestaar af én Direktør: N C Nielsen og et Repræsentantskab: Mejerier J V E Seligmann (Formand), Bryggerier A Jørgensen [er senere død] (Næstform.), Guldsmid R Jensen, Bryggerier N Jensen, Direktør C Jensen, Inspektør F Petersen, Lejtn. al J Kjer, Botrupgaard, Prop. S P Pedersen, Borupgaard, Fabr. N P Bech, Stenderup, Gaardejer J N Jensen, Enner, Købmd. M Jochimsen, Købmd. K T Petersen, Herredsfuldm. E Jopp, Kancelli. S A Lerche, Langager, og Sagf. H J M Mortensen, der i Foren. tegner Frm. Kasserer: M Christensen. Bogholder: P B M N Donner. Prot.: Direktøren, Formanden eller Næstformand, hver i Foren. med Kassereren eller Bogholderen.  
 Horsens Belysnings Kompagni ved Andersen & Wiedemann. Indeh. C A O Wiedemann.  
 Horsens Blyvalseværk & Metalforretning, Akts. Bestyrelse: Købmd. C Boldsen, Randers (Formand), og Forretningsskf. C A Boldsen (Direktør), der hver for sig tegner Frm., samt Herredsfuldm. H C Knutzen, Randers. Akkt. 100,000 Kr.  
 Horsens Bogtrykkeri ved N S Kragh. Indeh. N S Kragh. Prot.: H Hansen.  
 Horsens Berstenbinderi, Akts. Bestyrelse: H T Nielsen, Kbhvn., samt Købmændene O Christensen og V Nielsen, der i Foren. tegner Frm. Prot.: V Nielsen. Akkt. 10,000 Kr.  
 Horsens Berste-, Pensel- & Gadekostefabrik, Akts. Bestyrelse: Berstenbinder V P Nielsen (Formand), Marskandiser A C Hejgaard og Berstenbinder J C Nielsen, Frm. tegnes af Formanden. Aktiekapit. 4,000 Kr.  
 Horsens Cyklelager ved Hede Nielsen. Indeh. H Nielsen.  
 Horsens Cyklelagerer ved Frantz C Henningsen. Indeh. F C Henningsen.  
 Horsens Dampmølle, Akts. Kontrollkomit.: Hofjgm. F Sporon-Fiedler, Nordskov, Sagf. H L Zieler, Ing. A B Jepsen, Esbjerg, og Kreditforeningsdir. J C Nielsen, der i Foren. tegner Frm. Direktør: Konsul C F Jørgensen, der har Prot. Akkt. 200,000 Kr.  
 Horsens Dampkibsselskab, Akts. Bestyrelse: Dir. E V Lassen (Formand), Købmd. H Hansen, Slagter W F Borg, Møller A C Jensen, Endelave, og Møller J P Jensen, Alro. Frm. tegnes af Formanden i Foren. med et Bestyrelsesmedl. Forretningstørens: Købmd. P C Pedersen, der har Prot. Akkt. 150,000 Kr.  
 Horsens Folkeblads Bogtrykkeri, Akts. Bestyrelse: Bogtrykker Arn. Jørgensen, Gaardejer O Jensen, Vrønding, Gaardejer P Svendsen, Egebjerg, Prop. E Boisen, Lethenborg, Folketingsmd. Amtsradsmedl. Jørgen Jensen, Kleis, Gaardejer A Busk, Aaes og Kammerraad E Møller, Horsens. Frm. tegnes af Arn. Jørgensen og J Jensen, hver for sig. Prot.: Lærer E Møller og C Hansen. Aktiekapital 300,000 Kr.  
 Horsens Glasmontré-Fabrik ved F Høy. Indeh. F Høy.  
 Horsens Handskefabrik ved A P Jensen. Indeh. A P Jensen.  
 Horsens Kaffe-Kompagni, Akts. Bestyrelse: Købmd. H N Hansen og Kommis B E Vang, der i Foren. tegner Frm. Akkt. 30,000 Kr.

Horsens Kaffe-Risteri „Sirocco“ ved P A Herskind. Indeh. Frederikke Herskind.  
 Horsens Kiosk- og Reklamebureau ved Alb. Christiansen. Indeh. A Christiansen.  
 Horsens kontante Manufakturforretning ved Andreas Hansen. Indeh. A Hansen.  
 Horsens Kodekstraktfabrik Nic. Rasmussen & Rinck. Indeh. N Rasmussen og E Rinck.  
 Horsens Margarinfabrik, Akts. Bestyrelse: Gross. E Petersen (Formand), Fabr. A C Faarvang, Overretssagf. G T H Kunst, Prop. J Christensen, Thorsted, og Prop. V F Rasmussen, Gjørlev, der to i Foren. tegner Frm. Prot.: Direktøren, J Toftøberg i Foren. med Formanden eller A Faarvang. Akkt. 55,000 Kr.  
 Horsens Markfrøkontor, Akts. Bestyrer: Forretningsskf. J J Halskov, der tegner Frm. Akkt. 100,000 Kr.  
 Horsens Materialhdl. ved C Torstensen, Marius Holst's Eff. Indeh. C Torstensen.  
 Horsens Musikhandel ved Carl F E Petersen. Indeh. C F E Petersen.  
 Horsens nye Kalkværk, Akts. Bestyrelse: Rentier H P Heide, Snøkkersten, Murem. C J A Nielsen og H Petersen. (Forretningsskf.). Frm. tegnes af Forretningsskf. i Foren. med et Bestyrelsesmedl. Prot.: H Petersen. Akkt. 40,000 Kr.  
 Horsens Persienne- & Spaantapet-Fabrik ved Frands C Henningsen. Indeh. F C Henningsen.  
 Horsens Privatbank, Akts. Betyrelsen bestaar af et Bankraad paa 15 Medl. med Fabr. K Madsen som Formand og Snødkerm. S Anderson som Næstformd. samt en Direktør: H Heide-Jørgensen. Frm. tegnes af de tre sidstn., to i Foren. Prot.: Bogholder P B Gøller og Kasserer Frk. A Hansen, hvor i Foren. med Formanden, Næstformd. eller Direktøren. Akkt. 500,000 Kr.  
 Horsens Produktforretning ved C Anderson. Indeh. C Anderson.  
 Horsens Skibsværft ved K V Jensen. Indeh. K V Jensen.  
 Horsens Stølefabrik ved Jørgen Nielsen. Indeh. J Nielsen.  
 Horsens Solvarefabrik ved Brødrene W og S Sørensen. Indeh. S P W og S A Sørensen.  
 Horsens Trælsthandel, Akts. Bestyrelsesraad: Sagf. H L Zieler, Gross. A T Schmidt, Kbhvn., og Gross. P R Lotz, Rungsted. Direktion: H B Jørgensen og C P Mørch. Frm. tegnes af et af Bestyrelsesraadet's Medl. i Foren. med en Direktør eller af to Direktører i Foren. Prot.: P A Christensen i Foren. med en Direktør. Akkt. 550,000 Kr.  
 Horsens Træskofabrik, Anton Nielsen. Indeh. A Nielsen.  
 Horsens Vognfabrik ved N Fogt. Indeh. N Fogt.  
 Jacobsen & Andersen. Indeh. J C Jacobsen og A Andersen, der i Foren. tegner Frm.  
 Jensen & Amstrup. Indeh. S S Amstrup. Prot.: R S Amstrup.  
 Jensen Andreas E. Indeh. C Thomson og A B M Jensen.  
 Jensen's Laurits Eff. H Hansen. Indeh. H C F Hansen.  
 Jonson Morton & Keller. Indeh. M Jensen og R A Keller.  
 Jensen Rasmus. Indeh. Fru A R I. M Lind.  
 Jonson's Rasmus Eff., Jonson & Jøsen. Indeh. J E Jonson og J B Jøsson.  
 Jentzsch William. Prot.: C Jentzsch.  
 Jochumsen M & Sen. Indeh. M Jochumsen og H A Jochumsen.  
 Jydsk Automobil Import ved Holvig Sørensen & Co. Indeh. H A Sørensen og P C C Rask, der i Foren. tegner Frm.  
 Jydsk Bouillonterningfabrik, Akts. Bestyrelse: C A A Rosenbaum og J Cohn, begge af Kbhvn., der hver for sig tegner Frm. Akkt. 10,000 Kr.  
 Jydsk Kaffelager, Horsens, A M Jørgensen. Indeh. A M Jørgensen.  
 Jydsk Korn- og Foderstofforretning, Akts. Bestyrelse: Direktør C Jensen, Aarhus, og Direktør N A Petersen, der i Foren. tegner Frm. Prot.: Bogholder R Aaby i Foren. med et Bestyrelsesmedl. Aktiekapital 50,000 Kr.  
 Jydsk Sækkelager ved August Pedersen. Indeh. A Pedersen.  
 Jydske Frøavlskompagni, Det, Akts. Bestyrelse: Prop. C O Anderson, Urup (Formand), Prop. C J Sloth, Østerhaab (Næstformd.), Gross. A Hoffding, Kbhvn., Godsgejor J C Prah, Lerchesminde, Gross. B M G Hansen, Rudkjøbing, Prop. C H Hansen, Ørnstrupgaard og Dir. A W Schmidt, Kbhvn. Direktører: J J G Hansen, Kallundborg, F Melby Pedersen og A C Ditlevsen. Frm. tegnes af Formanden i Foren. med en Direktør eller af to Direktører i Foren. Akkt. 200,000 Kr.  
 Jydske Skærvfabrikker, De, ved Torben Oxholm. Indeh. T Oxholm.  
 Jyllands Patent-Kalkværker, Akts. Bestyrelse: Købmd. A M L Beck (Formand), Købmd. J W Wittrup, Murem. M Nielsen, Stevøder S Andersen og Gaardejer N F Jonson, Bjødsstrup. Frm. tegnes af Formanden alene eller af to Bestyrelsesmedl. i Foren. Akkt. 350,000 Kr.  
 Jørgensen Oluf. Indeh. F C B Jørgensen.  
 Kattesunds Basar ved H Jahnke. Indeh. H Jahnke.  
 Keramikfabrikken Danico ved Corfitzen & Nielsen. Indeh. C T Corfitzen og N P Nielsen.  
 Kirkegaard A. Indeh. Laura F T Kirkegaard.  
 Knudsen J P & Sen. Indeh. C J Knudsen.  
 Konfektforretningen Royal, Akts. Bestyrelse: Købmd. S Peterson, Aalborg (Formand), der tegner Frm., og Enkefru N Petersen, Mou. Prot.: Fru M Petersen. Akkt. 2000 Kr.  
 Konfektionsfabrikken (Th. Wittrup's Eff.) ved Ballum Sørensen. Indeh. R A Ballum Sørensen.  
 Koopmann's J D Svinelagteri's Filial i Horsens, Akts. Indeh. Akts. J D Koopmann's Svinelagteri, Aalborg [se dette]. Prot.: A Bodtker og M C Faaborg i Foren.  
 Korn- og Foderstof-Kompagniet, Akts. Bestyrelsen bestaar af et Bestyrelsesraad: Gross. F C C J Baune, Aarhus (Formand), Gross. H G Meulengracht, Vejby (Næstform.), Direktør A V Kieler, Hellerup, Direktør C C N Remer, Aarhus, og Direktør N C Guldmann, Vejby, samt en Direktion: C G Hansen, Aarhus, J C T Jensen, Viby, N A Pedersen, Vejby, og W Monsted, Kbhvn. Frm. tegnes af Formanden eller Næstformanden i Foren. med et andet Bestyrelsesraadsmedl. eller af en Direktør i Foren. med et Bestyrelsesraadsmedl. eller af to Direktører i Foren. Akkt. 6 Mill. Kr.  
 Kræmper Rud. & Jørgensen, Akts. Bestyrelse: Fabr. H R C Kræmper (Direktør), Fabr. J A S Jørgensen, Molde, Godsgejor N A V Møllergaard, Hasseris, Eksportør F Lassen, Frederikshavn, og Købmd. E Petersen. Frm. tegnes af Direktøren alene eller af to Bestyrelsesmedl. i Foren. Prot.: G Starck og A C Thygesen. Akkt. 1 1/2 Mill. Kr.  
 Kral's S C Forsendelseshus. Indeh. S C Kral.  
 Kulimporten ved Firmaerne J L Boch & Co., Andreas E Jønsen & Edvard Petersen. Interessenter: Firmaerne J L Boch & Co., Andreas E Jønsen og Edvard Petersen. Frm. tegnes af Købmændene A M L Boch, C N P Thomsen og E Petersen i Foren.  
 Landbo- og Industri-Sygekassen for Jylland, gens. Foren. Bestyrelse: Prop. F J Kaiser, Justenborg, Snødkerm. C C Sørensen, Tømrerm. K P K Guldhej, Barrit, og Sekr. P V Berg, Aarhus, der i Foren. tegner Frm.  
 Landbosparekassen i Horsens. Bestyrelse: Gaardejerne M P Jensen, Hvirring, S Thygesen, Vinding, J Rasmussen, Aaes, Chr. Richter, Kattrup og J Hansen, Malund, Prop. H Jensen, Dagmarsgaarden (Formand), Købmd. K C Larson, Prop. S Pedersen, Vingumgaard, og Materialist M Holst. Frm. tegnes af Formanden eller af et Bestyrelsesmedl.  
 Larsen K C & Co. Indeh. K C Larsen og J Jønsen.  
 Laursen Brødrene. Indeh. M Laursen og M P Laursen.  
 Legind Toft, Akts. Bestyrelse: Partikulær A S Nedergaard, Odense (Formand), og Slagterm. C Larsen, Brande. Frm. tegnes af Formanden i Foren. med Prokuristen. Prot.: Købmd. N J T Legind. Akkt. 1200 Kr.  
 London Hero Magazin ved Worsø. Indeh. A W Worsø. Prot.: C Schmidt.  
 Madsen's F A S Dampvæveri, Akts. Solskabot er traadt i Likvidation. Likvidatorer: Fabr. S Madsen, Fabr. K P Thomson og Prokurist M Skou, alle af Kbhvn., samt Dir. M A Peterson og Sagf. H L Zieler, der i Foren. tegner Frm. Prot.: Dir. M A Peterson.  
 Madsen K. Indeh. K Madsen og E K Madsen.  
 Madsen's K Trikotagefabrik. Indeh. K Madsen og M T T Madsen.  
 Madsen's S P Enkes Stigeffabrik. Indeh. Emma Madsen. Prot.: A M Kronholt, Margarmøllefabrikken Horzia ved Chr. Nielsen. Indeh. P C Nielsen.

Margarine- & Kaffebooden, Akts. Forretningsforenen, Frk. T C A Christophersen tegner Frm. Akkt. 1000 Kr.  
 Meldgaard, Jacobsen & Co., Kommanditselsk. Ans. Delt. I E Jacobsen og A S Meldgaard.  
 Midtjysk Smørceksportforening. Bestyrelse: Gaardejerne O Troelsen, Aale (Formand), N Jensen, Brensberg, P Grimstrup, Hornborg, og S Søndergaard, Ternstrup, samt Kancellir. A Lerche, Langager, der tegner Frm. i Foren. For Foreningens Forpligtelser hæfter samtlige indmeldte Mejerier solidarisk i Forhold til deres Smørproduktion, dog ikke udover 25,000 Kr. Prøk.: H Hansen og J Petersen i Foren.  
 Mortensen, Brødrene. Indeh. J Mortensen og C Mortensen.  
 Mobelforretningu Fremad ved C P Nielsen. Indeh. C P Nielsen.  
 Møllers Emil Telefonfabrikker, Akts. Bestyrelse: Fabr. C E Møller (Formand), Fabr. N Geertsen, Aarhus, og Telefoning. N K K Kirk, Aarhus. Frm. tegnes af Formanden i Foren. med et Bestyrelsesmedl. Prøk.: C E Møller og N Geertsen. Akkt. 1,200,000 Kr.  
 Møller & Hansen. Indeh. M S Møller og J P Hansen.  
 Møller H Chr. & Son. Indeh. H A Møller.  
 Møller & Johumnsens Fabrik, Akts. Bestyrelse: Ingeniør O Piper (adm. Direkt.) og et Bestyrelsesraad: Sagf. H L Ziegler-Sørensen, Købmand E V Lassen og Driftsbest. Aage Bontzon, Odder. Frm. tegnes enten af den adm. Direkt. i Foren. med et af Bestyrelsesraadets Medl. eller af 2 af Bestyrelsesraadets Medl. i Foren. Aktiekapital 200,000 Kr. Prøk.: C Christensen i Foren. med et Bestyrelsesmedl.  
 Møller Lauritz & Cortsen. Indeh. T Cortsen.  
 Mørch H. J. Prøk.: J O Mørch.  
 Nielsen A F & Co. Indeh. A F Nielsen. Prøk.: C Nielsen.  
 Nielsen A K. Indeh. Chr. J A Nielsen.  
 Nielsen's Brødrene Stenhuggeri & Gravmonumentforretning ved P Nielsen, Horsens. Indeh. P Nielsen og F O Nielsen.  
 Nielsen Chr. Indeh. Enkefru M M Nielsen med Sagf. Green-Andersen som fast Lavværge. Prøk. har Sagf. Green-Andersen i Foren. med enten C Schmidt, C F Nielsen eller Værkfører J Jørgensen.  
 Nissen P B. Indeh. P B Nissen. Prøk.: J Nissen.  
 Nordisk Handel, Akts. Filial i Horsens. Indeh. Akts. Nordisk Handel, Kbhvn. Bestyrer: M B Bryld, der tegner Frm. (Ann. i Kbh.).  
 Nors' N C Enke. Indeh. C Nors og F Nors, der i Foren. tegner Frm., samt Fru M P Nors.  
 Norrebros Cykellager ved J P Rohdomejer. Indeh. J P Rohdomejer.  
 Paasch & Larsen, Petersen, Akts. Bestyrelse: Fabr. L P Larsen (adm. Direktør), der tegner Frm., Direktør P C Glud, Konsul P Mørch og Sagf. H L Zieler. Prøk.: J J Wolhardt. Akkt. 300,000 Kr.  
 Pedersen P. Indeh. E Pederson.  
 Pederson Edvard. Indeh. E Pedersen.  
 Petersen & Sørensen. Indeh. C Petersen jun. og A T Petersen.  
 Rasmussen R C & Son. Indeh. Guldsmedene R C Rasmussen og E Rasmussen.  
 Rosenberg R & Son. Indeh. M R F Rosenbørg og J Funch-Rosenberg.  
 Schoch Rudolph. Indeh. H T M Nielsen, Kbhvn. Prøk.: V Nielsen.  
 Schur F & Co. Indeh. A Schur og J V Schur.  
 Smørforretningen Mercur ved V Johansen. Indeh. V J Johansen, Kbhvn.  
 Spare- og Laanekassen for Horsens By og Omegn. Bestyrelse: Apoteker A Holms Tobaksfabr. C Petersen, Mørum. C A Nielsen, Fabrikant C E Møller, Direktør, Vicokonsul H B Jørgensen, Løge L A Lange, Propr. C A Heilmann, Tammestrup, Gaardejer J J Therkildsen, Lystrup, Brandt. C Christensen, Tørring, og Købmand J C G Holmboe, der to i Foren. tegner Frm.  
 Stjernholm's Trælsthåndl, Akts. Bestyrelse: Købmd. A M L Beck (Formand), Overretssagf. N L Nielsen (Næstform.), og Prokurist S M Schleicher, Aarhus, der to i Foren. tegner Frm. Prøk.: Forretningerne C L Stisen og A M Kronholt i Foren. Akkt. 140,000 Kr.  
 Svendborg Støbegodslager, Akts. Bestyrelse: Direktør V Lange, (Formand), Bankdir. C Monde og Købmd. C Hanson, alle af Svendborg. Frm. tegnes af Formanden i Foren. med et andet Bestyrelsesmedl. Prøk.: N P Jensen. Akkt. 15,000 Kr.  
 Sørensen F C & Sønnen. Indeh. F C Sørensen og M V Sørensen.  
 Tagpapfabrikken Dorteasminde, fh. Jul. Zacharias & Co., Filial af Akts. Jens Villadsens Fabrikker, Indeh. Akts. Jens Villadsens Fabrikker. Kbhvn. [se dette].  
 Bestyrer: H Mickdahl, der har Prøk. (Ann. i Kbhvn.).  
 Thor Carl. Indeh. Boghdl. C T Thø.  
 Torvets Møbeludstyrs- & Pianoudsalg ved Østergaard & Rasmussen. Indeh. C Rasmussen og B A C Østergaard.  
 Trikotagemagasinet ved J Hansen. Indeh. J H J A Hansen.  
 Trævarefabrikken Thor, Akts. Bestyrelse: Direktør C T Christiansen og Købmd. J F Leth Christiansen, begge af Vejle, samt Direktør L A Lund, der hver for sig tegner Frm. Akkt. 200,000 Kr. Prøk.: Frk. E C Nielsen og A B Jacobsen i Foren.  
 Tøjhuset i Horsens ved Jørgen Larsen. Indeh. J Larsen. Kbhvn.  
 Værehuset, Det blaa Hus ved Carl Møller. Indeh. C Møller.  
 Vinke junior. Indeh. E R Vinke. Prøk.: V A Vinke.  
 Østjysk Kaffehistori i Horsens ved Hans Christensen. Indeh. H Christensen.  
 Prøk.: R B Kjær.  
 Østjysk Papirforretning ved N P Nielsen. Indeh. N P Nielsen. Prøk.: C E J Andersen.

Forretningsnavn og Adresse	Se Fagregistret under
Gramstrup Chr. 90	Maskinforhændlere
Hebsgaard Søren 36	Fiskehandlere
Henriksen Jens 75	Vognfabr. og -forhdl.
Holst Chr. P 113	Fiskehandlere
Hotel Hurup 24	Hoteller
Hurup Cementfabrik, N Pedersen Nørgaard 16	Cementvarer
Hurup Jern-, Staal- og Støbegodsforr. 20	Støbegods, Jern
<b>HURUP JERNSTØBERI, MASKIN- OG VINDMOTORFABRIK I HURUP, AKTS. 15</b>	Jernstøberier, Vindmotorer, Maskinfabr., Landbrugsmask.
Hurup Materialhdl. ved Vilhelm Nørby 2	Hoteller
Hurup Missionshotel 10	Bryggerier
Hurup Ølbryggeri og Maltgereri, P P Dam 38	
Høiriis P Købmd. 3	
Jensen Hans 49	Tømremestre
Jensen J 125	Skomagere
Jensen Mathilde 106	Modeforr.
Jensen P C	Bødkere
Klitgaard L.	Trikotagehdl.
Kristensen Kr. Jensen 57	Maskinsnedkerier og Savv.
Kristiansen Andreas 69	Snedkere
Landmandsbanken 1	Banker
Larsen Chr., Refsbøl 39	Maskinforhændlere
Larsen Th. 122	Smøde
Lauritsen Cornelius 73	Urmagere
Lyngbæk Hjalmar 42	Boghdl.
Madsen A Købmd. 35	
Madsen C 26	Gartnere
Madsen Chr. 151	Møllebyggere
Møller Holger 91	Gartnere
Nielsen N P	Bogbindere
Notlevsen J K	Cykler
Notlevsen M 28	Cementvarer
Næssunds Teglværk, Ad. Andersen	Teglværker
Nørby I 30	Urmagere
Nørgaard N Pedersen 16	Murermestre
Odgaard N P 33	Bagere
Pedersen J	Skræddere
Pedersen Jens 115	Snedkere
Petersen P Agenturforr. 15	
Petersen P N 22	Bagere
Poulsen P C 102	Tømremestre
Ramsgaard C M 76	Sadelmagere
Rasmussen Peter	Blikkenslagere
Sabroe Th. 13	Manufakturhdl.
Schoug Eugen Overretssagf. 48	Sagførere
Selmer Wilhelm 9	Isenkræmmere
Steenstgaard Chr. 54	Smøde
Sørensen P A	Skræddere
Søndergaard A 25	Cykler
Sørensen P K & Son 110	Malermestre
Sørensen S P 12	Rebbslagere
Thylands Adresse-Avis 50	Aviser II
Thøgersen Chr.	Maskinfabrikker
Vestergaard J	Vognfabr. og -forhdl.
Vett & Wessel's Udsalg ved Chr. Hancke 41	Manufakturhdl.

**Indregistrerede Firmaer.**

Engelsk Beklædnings-Magasin ved Folmer Miller Hansen. Indeh. F M Hansen.  
 Hurup Jernstøberi, Maskin- & Vindmotorfabrik, Akts. Bestyrelse: Mejeribest. H C Christiansen, Trikotagehdl. L C M Klitgaard, Fabr. M C Notlevsen samt Gaardejerne S Krabbe, Bod'um, og P Odgaard, Styvel. Direktør: C Andersen. Frm. tegnes af Direktøren eller af to Bestyrelsesmedl. i Foren. Akkt. 75,000 Kr.  
 Hurup Materialhdl. ved Vilhelm Nørby. Indeh. V Nørby.  
 Lyngbæk Hjalmar, Hurup. Indeh. H Lyngbæk.

**Hurup.**

(Torp; Mandsnavnet Hluge).

**Dommer** i Hassing-Refs Herreder: A S Egnl.  
 Hovedtingsted: Vestervig (her- til henhører Hurup).  
 Bitingssteder: Hvidbjerg og Hordum.  
**Elektricitetsværket** (Andels-selsk.), anl. 1904.  
**Indbyggerantal** 1916: 1051; 1906: 751.  
**Politimester** i Hassing-Refs Herreder: P d'Auchamp.  
**Vandværket** (Interessentskab).

Forretningsnavn og Adresse	Se Fagregistret under
Agerholm Th. Købmd. 6	
Amby's Mads Roeoptager, Interessentsk. 56	Landbrugsmaskiner
Andelsbank, Den danske, A. m. b. A. 4	Banker, Incasso
Andersen A 100	Smede
Andersen Albert 50	Bogtrykkerier
Andersen C	Sadelmagere
Andersen L Chr. 8	Mineralvande
Arden H Siig 19	Apotekere
Bach P Vestergaard Træhdl. 84	
Crome & Goldschmidt's Fabr.'s Uds. ved M Zartow 47	Manufakturhdl.
Djernis A	Savværker
Engelsk Beklædnings-Magasin ved Folmer Miller Hansen 98	Herrekvipetingshdl.
Frederiksen P 4	Sagførere
Frühstieck Kr. 126	Smede
Gilling J M 120	Børstenbindere

**Kjellerup.**

(Gammel Form Kelderop; Torp bygget af Kel [Ketil]).

**Bøglidgaard Opdragelsesanstalt** pr. Kjellerup, opr. 1830, ejes af Staten; ledes af en Forstander under en af Kongen udnævnt Tilsynscomité: Præsident f. Vestre Landsret Bent Friis, R., Viborg, Formand; Provst H O L Larsen, Thorning; Gaardejer P Jakobsen, Oustrup.  
**Forstander:** M Madsen.  
**Dommer** i Lysgaard samt en Del af Hovbjerg Herred: Frits Bülow, R.  
**Elektricitetsværket** (Andelsselskab), anl. 1905. (Se Firma-Reg.).  
**Indbyggerantal** 1916: 1,292 (1901: 986).  
**Jernbaneselskab, Rødkjærbro-** Kjellerup.  
 Formd.: Kancellir. L P Petersen, R. Driftsbest.: Ingeniør H Dehlholm.  
**Kjellerup Handels- og Landbrugs-** bank, Akts., aaben 10-12 og 3-5 137. Akkt.: 100,000 Kr. Direktion: Direktør V Starris, adm. Manufakturhdl. F Christensen; Gaardejer P Jakobsen, Oustrup.  
**Politimester,** se u. Viborg.  
**Vandværket** (Andelsselskab), anl. 1905.

Forretningsnavn og Adresse	Se Fagregistret under
Almtoft Teglværk, A Pallesen	Teglværker
Andelsbank, Den danske, A. m. b. A. 99	Banker, Incasso
Andersen Jens Købmd. Almtoft 39	
Andersen Johs. 125	Elektr. Lysinstallation
Andersen Johannes 85	Manufakturhdl.
Andersen Johs., Almtoft 157	Snedkere
Andersen S 38	Manufakturhdl.
Anthonsen J M 47	Gartnere

Forretningsnavn og Adresse	Se Fagregistret under
Borup M Købmd. <b>86</b>	
Christensen David Bog- og Papirhdl. <b>31</b>	Bogtrykkerier
Christensen's B Aug. Eftf., Andr. Madsen <b>98</b>	Støboguds
Christensen Fr. <b>19</b>	Manufakturhdl.
Christensen P <b>117</b>	Cyklar
Døssing A P Papirhdl. <b>140</b>	Bogbindere
Forup Røstrup <b>9</b>	Isenkærmere
Frandsen M <b>158</b>	Vognfabr. og -forhdl.
Frideriksen I P Købmd. <b>61</b>	
Frideriksen P C N <b>12</b>	Apotekere
Gertsen H Chr.	Vognfabr. og -forhdl.
Hansen Kirstine <b>33</b>	Manufakturhdl.
Hansen M <b>48</b>	Bagere
Hansen S P <b>14</b>	Glarimestre
Hedegaard Martin, Almtøft <b>111</b>	Murermestre
Holmberg P <b>89</b>	Murermestre
Hotel Dana <b>87</b>	Hoteller
Hotel Kjellerup <b>16</b>	Hoteller
Humle Mølle, Ths. Jensen <b>42</b>	Møller
Højfeldt Chr.	Murermestre, Cementvarer
Højskole- og Afholdshjemmet, B Junge <b>62</b>	Hoteller
Hørup Mølle, A Nielsen <b>24</b>	Møller
Iversen Chr. <b>129</b>	Urmagere
Jakobsen J <b>151</b>	Snedkere
Jensen Anton Købmd. Hinge <b>27</b>	
Jensen I A <b>72</b>	Gartnere
Jensen I H	Guldsmede
Jensen I Ib <b>113</b>	Sadelmagere
Jensen Jens Chr. <b>109</b>	Smede
Jensen Jørgen Købmd. <b>37</b>	
Jespersen & Kromann <b>112</b>	Margarinefabrikker
Jørgensen J C <b>10</b>	Smede, Vindmotorer
Kjellerup Avis <b>106</b>	Aviser
Kjellerup Bank, Akts. <b>6</b>	Banker
Kjellerup Cementværkfabrik, L. Linde <b>17</b>	Cementvarer
Kjellerup Handels- og Landbrugsbank, Akts. <b>137</b>	Banker, Incasso
Kjellerup Materialhdl., C Bus <b>8</b>	
Kjellerup Savværk <b>138</b>	Savværker
Kjellerup Social-Demokrat <b>74</b>	Aviser
Kjellerup Teglværk, O P Nielsen	Teglværker
Kjellerup Trælasthandel, Akts. <b>82</b>	Trælast- og Tømmerhdl., Bygningsart.
Kjellerup Venstreblad <b>15</b>	Aviser
Kjellerup Vægtfabrik, Akts. <b>24 &amp; 124</b>	Vægte
Kjellerup Ølbryggeri <b>122</b>	Bryggerier
Kjellerupøgnens Kartoffelmølsfabrik, Andelselsk. <b>49</b>	
Kjær Kathrine <b>51</b>	Kartoffelmøls
Laursen P <b>54</b>	Modeforr.
Levin Charles Købmd. <b>100</b>	Smede
London-Magasinet ved N Christensen <b>125</b>	Herreekviperingshdl.
Lund Johs. <b>121</b>	Snedkere
Mogensen C E, Almtøft	Murermestre
Mortensen Magnus Købmd. <b>32</b>	
Mortensen S A	Smede
Møller J D	Urmagere
Nielsen Carl G	Herreekviperingshdl.
Nielsen Jakob <b>59</b>	Isenkærmere
Nielsen Jens <b>149</b>	Skomagere
Nielsen L <b>144</b>	Malermestre
Nielsen Magnus <b>68</b>	Maskinsnedkerier og Savv.
Nielsen Magnus <b>130</b>	Skomagere
Nielsen N Købmd. <b>69</b>	
Nielsen N C <b>116</b>	Herreekviperingshdl.
Nielsen N C <b>118</b>	Murermestre
Nielsen P L Købmd. <b>133</b>	
Ottesen Jørgen <b>65</b>	Malermestre
Petersen A P <b>77</b>	Elektriske Belysningsart.
Petersen Chr. <b>115</b>	Gartnere
Petersen Jens <b>64</b>	Maskinforhandlere
Petersen L	Sadelmagere
Petersen Wilh. <b>79</b>	Malermestre
Platz S <b>88</b>	Skræddere
Præstmark Alfred <b>3</b>	Agentur- og Kommissiousf.
Rasmussen R P <b>83</b>	Skræddere
Saugmann-Bjerregaard Papir- og Musikhdl. <b>139</b>	
Schmidt J R <b>92</b>	Bagere
Simonsen C	Snedkere
Smidt Madsen <b>11</b>	Cyklar
Staaek Asmus	Bødkere
Sørensen P C <b>80</b>	Bagere
Thommesen Brødr., Levring <b>35a</b>	Tømmermestre
Thomsen M	Drejere
Thygesen Thyge <b>70</b>	Manufakturhdl.
Vestergaard S P Købmd. <b>93</b>	
Vilstrup H S <b>2</b>	Sagførere
Vinderslevgaards Teglværk, Akts. <b>55</b>	Teglværker
Volsgaard J C <b>81</b>	Trikotagehdl.
Volsgaard Lauritz Jensen Købmd. <b>26</b>	

**Indregistrerede Firmaer.**

Kjellerup Elektricitetsværk ved David Christensen, Interessentskabet. Bestyrelse: Boghd. C Christensen, (Formand), Snedker B Katballe, Bødkern. A Staaek, Købmd. C Bus, Murerm. L Linde, Købmd. N P Nielsen og Læderhdl. EA Christensen, af hvilke 4 i Foren. tegner Frm.

Kjellerup Handels- og Landbrugsbank, Akts. Bestyrelse (Direktion): Bankdir. V J Staris, Manufakturhdl. J F Christensen og Gaardejer P Jakobsen, der to i Foren. tegner Frm. Prø: P Nielsen. Aktk. 100,000 Kr.  
 Kjellerup og Omogns Sparekasse (Akts.) Bestyrelse: Kancellir. L P Petersen (Formand) og Direktør P Jensen (Direktorer) samt Gaardejer C Munk, Hauordal, Prop. N Møller, Højbjerg. Gaardejerne J Nielsen, Levring Vesterskov, M Mikkelson, Sinding, B Branner, Bogild, C Rohr, Vium, L M Pedersen, Nøddelund, J N Fruerlund, Vinderslev, og J Laursen, illor samt Sognefoged F Bertelsen, Thorning og Købmd. C Bus. Frm. tegnes af to Direktører i Foren. eller af en Direktør og et Bestyrelsesmedl. i Foren. Aktk. 108,000 Kr.  
 Kjellerup Trælasthandel, Akts. Bestyrelse: Direktør S M Schleicher, Aarhus (Formand), der tegner Frm., og Forretningsf. R R Elmkjær (Direktor), der har Prø. Aktk. 40,000 Kr.  
 Kjellerup Vægtfabrik, Akts. Bestyrelse: Møllejeer A Nielsen, Hørup Mølle, og J M Jensen, der i Foren. tegner Frm. Aktk. 8,000 Kr.  
 Kjellerupøgnens Kartoffelmølsfabrik, Andelselsk. Bestyrelse: K R Lauritsen, Domsstrup (Formand), C Thomsen, C E de Neergaard, Aunbjerg, J C Nielsen, Graagaarde, J F Jacobsen, Kauergaard, M Mortensen, Lysgaard, og H E Jacobsen. Frm. tegnes af K R Lauritsen og C E de Neergaard i Foren. Prø: Direktør C V E Adolom i Foren. med ontun K R Lauritsen eller C E de Neergaard. Kapital: 300,000 Kr.  
 Stendalgaard- & Frederiks Savværker, Akts. Bestyrelse: Gross. M Fischer, Kbhvn., I A H Randers, Viborg, Tømmerhdl. H F Fischer, Viborg, og Fabr. P G Schneevogt, Viborg, der to i Foren. tegner Frm. Prø: H F Fischer og J Olesen i Foren. Aktk. 100,000 Kr.  
 London Magasinet ved N Christensen. Indeh. N Christensen.  
 Vinderslevgaards Teglværk, Akts., Vinderslev pr. Kjellerup. Bestyrelse: Købmd J Andersen, Almtøft, Sognefoged N P Nielsen, Kjellerup og Sagf. H S Vilstrup i Kjellerup, der to i Foren. tegner Frm. Aktk. 30,000 Kr.

**Kolding.**

**Andels - Livsforsikringsselskab. Koldinghus, Dansk, 300, Stats 23,** stiftet 1898, gensidigt Selskab med Garantikapital, tegner alle Arter af Livsforsikringer, Børneforsikringer og Livrenter. Specialtarif: Universalforsikring. Formand: Amtsradsmedl. Proprietær J C Thygesen, R., Dalbygaard pr. Kolding; Adm. Direktør: Elenius Mikkelsen. Kontroll. Direktører: Propr. J C Thygesen, R., Dalbygaard, og Propr. K Knudsen, Seest.  
**Andels-Svinelagteriet i Kolding 149 & 496, Stats 22,** Telegramadr. „Slagteriet“, Kolding. Bestyrelsens Formand: Propr. S Haue, Vissingsminde. Adm. Direktør: P N Christensen, R.  
**Bank-Aktieselskabet Kolding Laan- og Diskontokasse, st. 1857, (10-12 og 1 1/2-4) 63 & 363.** Aktiek.: 1,000,000 Kr. Reserve- og Forstærkningsfond: 316,000 Kr. Udbytte for 1918-19: 12 %. Bankraadets Formand: Gross. N Outzen. Direktion: K Høwinghoff-Petersen og Fred. Neckelmann. Bogholder: Chr. N Christensen. Filial: Vamdrup 42 og Lunderskov 97.  
**Borgmester:** Bankdirektør Oluf Bech, R.  
**Dommere i Kolding Købstad** med Kolding Herred samt Jerlev, Andst og Slaugs Herreder: Vilh. Terndrup (Civildommer) og Will. Nielsen (Kriminaldommer).  
**Elektricitetsværket (kommunalt), anl. 1898.**  
**Fabrikinspektør for 8. Kreds:** W O Ehrenskjöld.  
**Folkebank, Kolding, stiftet 1873, 2 & 702, Stats 38.** Telegramadr. „Folkebank“. Kontortid 10-12 og 1-4, (Lørd. 10-2). Aktk. og Reserver ca. 1, Mill. Kr. Bankraadets Formand: Proprietær Jørgen Nielsen, Donsgaard. Adm. Direktion: J Skjæder og S Nielsen.  
**Handelsforeningen, stiftet 1871.** Formand: Gross. Nicolai Outzen.  
**Havnen, der har en Dybde af indtil 7 m, er anlagt 1843.** Bolværklængde 1445 m. Havneafgift pr. Ton: indg. 10 Øre, udg. 10 Øre (midlert. forh. med 50%). Ballastafgift 2 Øre pr. Ton. Ballastpris 100—135 Øre pr. Ton. Ingen Lodstvang. Flere Bugserdampere, hvoraf en tillige er Isdryder. 7 Øre pr. hl. Vandel til Maskinbrug. Losning og Lastning efter faste Takster. Svajebassin 137m bredt. Maskinværksted, Køhalingssplads, Ophalingsbedding og Skibsbyggeri. Kran til 6 Tons ved Bolværket, elektrisk belyst  
 Havneplads, Jernbanespor overlalt paa Havnen.  
 Store Arealer til Udleje paa kortere og længere Aaremaal.  
 Havneudvalgets Formand: Borgmester Oluf Bech.  
 Havneingeniør: Cand. polyt. C A Lassen.  
**Indbyggerantal 1916:** 15,037 (1801: 1,672; 1901: 12,516).  
**Jernbaneselskaber:**  
 - Kolding-Egtved Jernbaneselskab. Formand: Sagfører J L Hansen, R., Driftsbestyrer: Ingeniør Cand. polyt. P H Tarp.  
 - Kolding Sybaner: Formand: Proprietær Amtsradsmedl. J C Thygesen, R., Dalbygaard; Driftsbestyrer: Ingeniør Cand. polyt. P H Tarp.  
 - Troldhede-Kolding-Vejlen Jernbaneselskab. Formand: Direktør K Konstantin-Hansen; Driftsbestyrer: Ingeniør Cand. polyt. P H Tarp.  
**Koldinghus er opført 1248** af Abel (Arensborg eller Ørneborg), senere gentagende ombygget, i 1808 brændt under Spaniernes Ophold paa Slottet.  
**Kolding offentlige Slagtehus, 242.** Kgl. oktr. Seassurance-Komp. Repr.: Assuranceag. C Møller 240.  
**Kommunalebogholder:** H C Eilersen.  
**Kommunekasserer:** Frk. C N A Hansen.  
**Konsuler:** Vicekonsulerne C A Carlson (Amerikas Foren. Stater), H Chr. Petersen (Norge), Chr. Eff. R. (Storbritannien og Irland), Anthon Jacobsen (Sverrig), Konsul Pas-kontorbestyrer Erythropel (Tyskland), Konsul C L Schmidt (Tyskland).  
**Kunstforeningen for Kolding og Omegn, stiftet Nov. 1902.** Udstillingslokale paa Koldinghus Slot. Adgang daglig. Bestyrelsens Formand: Borgmester, Bankdirektør Oluf Bech, R.  
**Kæmper:** J O Brandorff.  
**Købstadrettigheder:** De ældste kendte Privilegier er stadfæstet 1321.  
**Museet paa Koldinghus. Oldtid, Middelalder, nyere Tid.** Forstander: Tandlæge Friis, R.  
**Nationalbankens Filial, oprettet 1901.** Kontortid: 10-3. Filialdirektør: Oluf Bech, R. Bogholder: G Spanding. Kasserer: . . . . .  
**Nævningekreds, Sydjydske.** Tingsted: Kolding. Hertil henhører: Vejle Amt og Ribe Amt. Aarsliste-Udvalgets Formand: Stiftamtmand Kmh. Vilh. Bardenfleth, K. DM.

**Oppebørselsstuen**, Bestyrer: Jens Julius Nielsen, kst.  
**Politiimester** i Kolding Købstad, Kolding Herred samt Jerlev, Andst og Slaugs Herreder: H Thalbitzer.  
**Ritzaus Bureau's Filial** 207, 365 & 1000, Stats 7.  
**Skattemyndighedernes Vurdering**: Ejendomsskyld: 28,8 Mill. Kr.; Formue: 30,5 Mill. Kr.; Indkomst: 10, Mill. Kr.  
**Skatteprocent** 1919-20: 7,3 (Ligningsprocent: 8,1).  
**Spare- og Laanekassen** for Kolding By og Omegn stiftet 25. Okt. 1856.  
**Stads- og Havneingeniør**: C A Lassen.  
**Statsadvokatur, 3. jyske**. Hertil henhører Vejle, Aarhus og Ribe Amter.  
 Statsadvokat: G Lett.  
 Medhjælper hos Statsadvokaten: Poul Eibe.  
 Fuldm. E V Reinstrup.

**Telefonselskaber**, Forenede syd-jyske, Akts; stiftet 1896. Aktiekapital: 2,500,000 Kr.  
 Repræsentantskabet: Direktør Carl Herforth, R.D.M., Kbhvn.; Formand; Gross. H Meulengracht; Konsul C W Loehr, Fredericia; Nationalbankdirektør Johs. Lauridsen, R. DM., Kbhvn.; Konsul H Pagh, R.D.M., Esbjerg; Ingeniør H Berg, Kbhvn.; Gross. Harald Nielsen, R. Varde; Kreditforeningsdirektør Ed. Lau, R.D.M., Aarhus; Gross. N Outzen, Kolding; Konsul P Mørch, Horsens. Selskabets Virksomhed omfatter følgende Byer med Opland: Horsens, Fredericia, Kolding, Ribe, Esbjerg, Fanø og Varde. Forbindelse med Statstelefonen.  
 Adm. Direktør: S C Hempel.  
**Vandværket** (kommunalt) anl. 1886.  
**Vejer, Maaler og Vrager**: P Daugaard.

**Forretningsnavn og Adresse**  
 Aagaard B Materialhdl. 269  
 Aagaard P 1346  
 Aagaard & Pors 182, Stats 29  
 Andelsbank, Den danske, A. m. b. A. 1275  
**ANDELS-SVINESLAGTERIET I KOLDING** 149 & 496, Stats 22 Telegramadr. „Slagteriet“, Kolding  
 Andersen A P 440  
 Andersen Conrad 165 & 1065  
 Andersen Elise 452  
 Andersen Fr. 571  
 Andersen & Grøn 335 & 967  
 Andersen Harald 432  
 Andersen N A 575  
 Andersen N P  
 Andersen P 1314  
 Andsager J 154  
 Anholt J P 1263  
 Arndal V Overretssagf. 826  
 Arp S H Papirhdl. 708  
 Aschlund A E J (Svaneapoteket) 48  
 Amussen J W 1288  
 Automobil-Centralen ved Damgaard-Petersen & Lund 1391  
 Bach Johs. 330  
 Bach Simon 100  
 Bagermestrenes Rugbrødsfabrik, Akts. 278  
**BANK-AKTIESELSKABET KOLDING LAANE- OG DISKONTOKASSE** 63 & 363  
 Kontortid 10-12 og 1 1/2-4  
 Barsøe A N 1190  
 Barsøe Jens 691  
 Bechmann-Christensen 771  
 Beck L 135  
 Becker Fritz 1010  
 Beckmann Chr. 576  
 Bohrholms Væveri 475  
 Birk Sofus Købmd. 1098  
 Blicher P 115 & 1313, priv. 680  
 Blomsterforretningen „Aalykke“ ved O Mammen 59  
 Boesen J P 932  
 Boesen Vilh. 288  
 Bollerup P & Son 1340  
 Bondesen J jun. 183  
 Bondesen Jes 857  
 Borch Alfred E, Akts. 807  
 Borch C S Købmd. 95, Stats 8  
 Borch S 668  
 Bork's N P Malerforretning, Akts. 232  
 Brandorff's J O Eff. Akts. 32 & 882  
 Brandt I 1035  
 Brandt Johannes 465  
 Breindahl P 463  
 Brøms Jakob 131  
 Bristol ved Peter Munch 375  
 Broch Martin 471  
 Brodersen A 1253  
 Bruhn I H 8  
 Bruhn M J 866  
 Bruun's S W Fabrikker, Akts. 88  
 Bryggeriet Juhlsminde 37  
 Brøns N P 777  
 Buch Ditl. 522  
 Buch R 757  
 Buhl Margrethe 923

**Se Fagregistret under**  
 Murermestre  
 Fisk en gros  
 Banker, Incasso  
 (Slagterier, Svineslagterier, Fædt en gros, Polsefabrikker  
 Glarmestre  
 Agentur- og Kommissionsf. Sæbeudsalg  
 Malermestre  
 Murermestre  
 Kaffeimp. og Kaffebr.  
 Murermestre  
 Rebslagere  
 Ejendomshdl.  
 Maskinforh., Automobilrep.  
 Cykler  
 Sagførere  
 Bogbindere  
 Apotekere  
 Møbeludsalg  
 Automobiler, Motorcykler  
 Blikkenslagere  
 Blikkenslagere  
 Brødfabrikker  
 Banker, Incasso  
 Blikkenslagere  
 Manufakturhdl.  
 Baadebyggerier  
 Farvefabr.  
 Farverier  
 Manufakturhdl.  
 Bomuldsvæverier  
 Papir en gros  
 {Farverier, Tøjrensning-anst.  
 Konditorier  
 Malermestre  
 Tømrermestre  
 Tømrermestre  
 Fisk en gros  
 Kul, Bygningsart.  
 Fiskehandlere  
 Malermestre  
 {Bygningsart., Skifer, Lerrør, Cementvarer, Vægfiser, Ildfaste Mat., Gulvfliser  
 Malermestre  
 Kobbersmede  
 {Vognfabr. og -forhdl., Mødelsnedkerier  
 Elektr. Lysinstall.  
 Herreekviperingshdl.  
 Garverier  
 Fiskehandlere  
 Skomagere  
 Malermestre  
 {Tobakker og Cigarer, Skraa-tobakker, Cigarfabr., Snus  
 Bryggerier  
 Skråddere  
 Sagførere  
 Automobilroskekørsel  
 Modeforr.

**Forretningsnavn og Adresse**  
 Burcharth A D & Son 11 & 775  
 Buus J N 315  
 Bøjlesen P R 1120  
 Christensen C F C  
 Christensen E  
 Christensen Emil 65  
 Christensen Hans 61  
 Christensen M, Nørre Bakke 692  
 Christensen Martin 710  
 Christensen N A 258  
 Christensen Oscar, J J Christensen's Eff. Købmd. en gros 6 & 538  
 Christensen P 212  
 Christensen Th.  
 Christgau's Aug. Eff., Niels Lund Købmd. 360 & 622  
 Christiansen A C 413  
 Christiansen Chr. & Co. 1025  
 Christiansen P W 778  
 Christiansen Rud. 619  
 Golding's kontrollerede Foderblandinger Kolding Afdeling 32 & 593, Stats 5  
 Crome & Goldschmidt's Uds. 126 & 481  
 Cykelageret Selecta ved Imanuel Jørgensen & Co. 780  
 Dalby Mølle, H P Petersen 915 & S-Bjært 34  
 Dall N  
 Damgaard Arnold 437  
 Damgaard Chr. 255  
 Damgaard S M 808  
 Dankier-Petersen J E 89 & 989, Stats 21  
 Dansk Andels Assurance-Kompagni 300, Stats 23  
 Dansk Andels Livsforsikringselskab Koldinghus 300, Stats 23  
 Dansk Brand-Assurance-Kompagni 300  
**DANSK FRØHANDEL**, Akts. 91 & 1091 Telegramadr. „Frøhandelen“  
**DANSK KAFFERISTERI, AKTS.** 234 & 773  
 Dansk Kunst-Møllestens Fabrik, Laurids Jepsen 504  
**DANSKE MEJERIERS MASKINFABRIK, DE** 136 & 448 Telegramadr. „Mejerifabrik“ Grundlagt 1888.  
 Deleuran D Købmd. 228  
 Dinnsen Andreas 798  
 Domino ved M C Jørgensen 1075  
 Due Johs. Købmd. 743  
 Dybbjær Chr. 796  
 Dyhr P 1216  
 Ebbesen Jens 503  
 Elgaard H Chr. 948  
 Enevoldsen M A 709  
 Engelsk Beklædnings Magasin 431  
 Erdmann Frederik.  
 Erdmann J 1192  
 Erichsen Andreas & Co., Akts. 545 & 745, Stats 30  
 Eriksen Knud Købmd. 467  
 Eriksen Viggo Købmd. 371  
 Fabrikken Herkules 683  
 Fabrikernes Udsalg (Fabriksudsalget) ved P Clemmensen 446  
 Falther L Købmd. 698  
 Fedde N S 55  
 Fensholt J N Købmd. 227  
 Fensholt Johs. 906  
 Fink-Jensen Im. 454  
**FISCHER HEINRICH** 409, Stats 9 Telegramadr. „Fischer“  
 Fischer-Nielsen Th. Købmd. 209  
 Fiskehallen ved Th. Pedersen & Co. 1271  
 Fisker Henry & Co., R Rasmussen's Eff. 206  
 Fjord Dampskibs-Selskabet, Dankier-Petersen 89 & 989, Stats 21  
**FORSIKRINGSELSKABET IDUN, AKTS.** 754  
 Foto-Magasinet ved H Lauridsen 624  
 Frederiksen C 1284  
 Frederiksen C C & Son  
 Friis & Juhl 9  
 Friis Otto 314  
 From Th. Købmd. 354  
**FRØCONTORET I KOLDING** 43, Stats 15 Telegramadr. „Frøcontoret“  
 Frøtidende  
 Funder Viktor 721  
 Fussing C C 171

**Se Fagregistret under**  
 {Farvefabr., Lakfernis, Cykellak, Gulvfernis, Malerart., Art. f. Linoleumspaalægn., Bryggeri-Anl. og -Art.  
 Sagførere  
 Cykler  
 Guldsmede  
 Urmagere  
 {Tobakker og Cig., Cigaretter, Cigarfabr., Ag. og Imp.  
 Boghandlere  
 Planteskoler  
 Bogbindere  
 Møllebyggerie  
 Kolonial  
 Fisk en gros  
 Knive  
 Vinhandlere  
 Bogtrykkerier  
 Guld- og Sølvvarer en gros  
 Elektr. Lysinstallation  
 Hattensalg  
 Foderstoffer (Kbhvn.)  
 Manufakturhdl.  
 Cykler  
 Dampmøller  
 Sadelmagere  
 Snedkere  
 Bagere  
 Maskinfabr.  
 Møglere  
 Brandforsikringselsk.  
 Livsforsikringselskaber  
 Brandforsikringselsk.  
 Markfrø, Frø  
 Kaffeimp. og Kaffebr.  
 Møllesten  
 Maskinfabr., Jernstøb., Art. f. Møllebygg., Mejerianl. og Mejerimask., Remskiver, Støbejerns, Transmissions-, Mejerirekv., Pumpe, Dampkedelanlæg  
 Læderhandlere  
 Cykler  
 Snedkere  
 Skråddere  
 Manufakturhdl.  
 Murermestre  
 Tømrermestre  
 Herreekviperingshdl.  
 Bagere  
 Skomagere  
 Børnekonfektion en gros  
 Remmesmørelse  
 Isenkræmmere  
 Læderhandlere  
 Bogbindere  
 Smede  
 {Urfurniturer, Etuier, Guld- og Sølv. en gr.  
 Fiskehandlere  
 Skibsprovianteringsforr.  
 Dampskibsselskaber  
 {Brandforsikringselsk., Sygeforsikr., Cykleassurance Indbrudsfors., Genfors.  
 Fotogr. Artikler  
 Urmagere  
 Farverier  
 Vinhandlere  
 Guldsmede  
 Markfrø, Frø  
 Aviser 2  
 Bagere  
 Sejl- og Flagmagere



Forretningsnavn og Adresse	Se Fagregistret under
Fællesforeningen for Danmarks Brugsfor- eninger 15, 322 & 635	
Gadgaard-Thøgersen V 792	Modetorr.
Gamst Johan, Tved 376	Gartnerere
Giermandsen Marie	Broderihdl.
Goriværk teknisk Fabrik 1201	{ Farvefabr., Tagpapfabr., Skibsbundfarve, Olietøj, Art. f. Sejlmagere
Grand Hotel 85	Hoteller
Grau Harald O 352	Hoteller
Gregersen Hans (tidl. H C Vinter) 71	Klude en gros
& 993, Stats 12	{ Bygningsart., Støbegods, Staalbjælker
Grün P	Litografiske Anstalter
Grøn Chr. 4	Tobakker og Cigarer
Hagerup A T 392	Arkitekter
Handelsgartneriet Aalykke, A S Pedersen 197	Gartnerere
Handels- og Eksport-Gartneriet Flora v. Paul L Rasmussen 186	Gartnerere, Blomsterhdl.
Hansen A J 1342	Blikkenslagere
Hansen Chr. 70	Boghandlere
Hansen Chr. 973	Buntmagere
Hansen Chr. Købmd. 729	
Hansen H 478	Guldmede
Hansen H Chr. 910	Drejere
<b>HANSEN H L</b> 732	{ Tømrerm., Maskinsnedke- rier og Savv., Entrepren. (Teglværker, Kalkværker, Bygningsart., Cementv., Mørtel, Pøgstensfbr., Kalk Kul, Koks og Cinders, Torv, Cement
Hansen I A 118 & 408	Sagførere, Incasso
Hansen I A & Sonner, Akts. 408 & 118	
<b>HANSEN J L</b> 69	
Hansen Johan Købmd. 749	Trikotagehdl.
Hansen Johs. Købmd. 994	Planteskoler
Hansen Johs. 383	{ Kolonial, Frugt en gr. Syd- frugt en gr., Mel en gr.
Hansen Karl G 760	Smede
Hansen, Møller & Co., Jydsk Sydfrugt- Import 132	Snedkere
Hansen N P 793	Manufakturhdl.
Hansen P Møller 889	Malermestre
Hansen & Sørensen 39	Bagere
Hansen Th. 803	Malermestre
Hansen Vilh. 297	Korn
Hansen-Dreje & Grün 723	Landbrugsmaskiner
Have Hans Købmd. 28	Borstenbindere
Heick Peter Maskinforhdl. 181	Manufakturhdl., Sejlgarn en gr., Gulvklude
Henningsen K 1168	Møbeludsalg
Henrichsen Chr. F T 491	Fiskehandlere
Hénriksen J V 1019	Bogtrykkerier
Henriksen M 951	Fiskehandlere
Herholdt S M Papirhdl. 666	Herrekviperingshdl.
Hermansen 609	Sagførere, Incasso
Herre-Magasinet ved Thorvald Petersen 23	Sagførere, Incasso
Hertz Knud Overretssagf. 309 & 1109	Malermestre
Hey Vilh. Overretssagf. 290	Møller
Hirrichsen L 950	Teglværker
Hjelms Mølle, H Chr. Jensen 411	Manufakturhdl.
Holländer's Teglværk 46	Hoteller
Holst L	Hoteller
Hotel Kolding 3, 18 & 636, Stats 4	Hoteller
Hotel Kronborg 190	Hoteller
Hotel Royal 1022, 1031 & 1032	Hoteller
Hove Niels 546, 1146 & priv. 946	Sagførere
Hummelgaard A	Cykler
Husholdningsskolen Borrehus 399	Husholdningsskoler
Højer Daniel 416	Cykler, Automobilet
Højskolebladet 76 & 476	Aviser H
Højskolehjemmets Hotel 112, 1062 & 1094	Hoteller
Højrup Andr. 219	Sagførere
Illum's A C Uds. 201	Manufakturhdl.
Ingvertsen Jens 1052	Malermestre
Iversen Chr. 423	Blikkenslagere
Iversen J H 939	Murermestre
Iversen Johannes Købmd. 584	
Iversen O 751	Sadelmagere
Jacobsen H & J M Viuff 326	Sagførere
Jacobsen Peter H Købmd. 197	
Jagd P 468	Møllebyggere
Jansen Th. & Pors Købmd. en gros 182, Stats 29	{ Fedevare, Ostefabr. og Oste en gr., Fedt en gr., Konser- ves, Hørk en gr., Frugt en gr., Sydfrugter, Koloni- al, Cacaopulver, Te
Jensen Arthur 855	Herrekviperingshdl.
Jensen Carl 907	Entreprenører
Jensen Carl sen.	Malermestre
Jensen Carl jun. 394	Malermestre
Jensen's Carl F Eftf., Holger Jensen Købmd. 167	
Jensen Chr.	Glarimestre
Jensen Chr. 72	Murermestre
Jensen Chr. M 540	Manufakturhdl.
Jensen H 722	Skræddere
Jensen I P 984	Skonagere
Jensen Jens Erik 1105	Isenkrammere

Forretningsnavn og Adresse	Se Fagregistret under
Jensen J P 205 & 905	Isenk. en gros, Jern { Isenk., Køkkenudst., Por- celæns- og Glashdl., Elektr. Belysningsart., Værktøj, Bygningsart.
Jensen Marius 358	Manufakturhdl. Isenkrammere Boghandlere Murermestre
Jensen Robert 830	Hoteller
Jensen S 50	Tobakker og Cigarer
Jensen's Svend Boghandel 377	Malermestre
Jeppesen C 693	
Jepsen Otto Købmd. 502	
Jernbanehotellet 473	
Jessen A Købmd. 211	
Jessen & Ahn	
Johannsen Joh. 1155	
<b>JOHANSEN A L &amp; SØN</b> 80 & 1180	{ Snedkere, Møbeluds., Mø- bler en gr., Hotel-Art. og -Inv., Kontorinventar
Juhl Chr. 639	Murermestre
Juhl Erik	Bagere
Juhl's Jens Savværk ved N J Juhl 492	Savværker
Juhl L 387	Trikotagehdl.
Juhl Severin	Bagere
Juhl V 10 & 1040	Sagførere
Jydens Auto-Afdeling 416	Automobiler
Jydens en gros Lager 51	Cykler en gros
Jydsk Andels-Foderstofferretning 921	Foderstoffer (Aarhus)
<b>JYDSK KUL-FORSYNING</b> ved H H Soll 284	{ Kul, Koks og Cinders, Briketter
Jørgensen Emil Papirhdl.	Bogbindere
Jørgensen Carl 783	Bagere
Jørgensen H 1320	Arkitekter
Jørgensen J 726	Bagere
Jørgensen Julius 526	Snedkere
Jørgensen Konrad 76 & 476	Bogtrykkerier, Nodetrykk.
Kaalund & Henrichsen Købmd. en gros 104	Kolonial
<b>KAALUND'S SÆBEFABRIKER</b> ved H Chr. Petersen 25 & 656, Stats 11 Tele- gramadr. „Sæbefabrikken“	{ Sæbefabr., Vaskepulver, Vandglas, Ludpulver
<b>KARNOV CHR.</b> Overretssagf. 120	Sagførere, Incasso
Kiosken, Kirketorvet 570	Kiosker
Kjældgaard Brodr. 728	Tømrermestre
Kjær's Carl Eftf., Akts. Filial 179	Smørkesportører
Kjærby A R	Værrier
Kjøbmand R 535	Sagførere
Klaaborg P B 568	Bagere
Knak's Peter Eftf., Carl Petersen 438	Manufakturhdl.
Knudsen Bertram 434 & 834	Konditorier
Knudsen Brodr. 196	Trikotagehdl.
Kolding Avis Eksp. 17, Red. 717	Aviser, Bogtrykkerier
Kolding Bade- og Kuranstalt, Jens Jensen 320	Badeanstalter
Kolding Bogtrykkeri v. L Christensen 525	Bogtrykkerier
Kolding Cementvarefabrik ved Beck & Sørensen 1116	Cementvarer
Kolding Cigarfabrik, C A Nielsen 381	Tobakker og Cigarer
Kolding Cykle Lager, Th. Knudsen 380	{ Cykler, Motorcykler, Auto- mobiler, Barnevogne, Cykler en gr.
Kolding Dampmølle, N Madsen 84	Møller
Kolding Dampteglværk v. Brdr. Hansen 12	Teglværker
Kolding Dampvaskeri, A Andersen 1160	Vaskerier
Kolding Fiske- og Vildthdl., C Jensen 77	Fiskehandlere
Kolding Flytteforretning ved N K Faaborg 410	Flyttekspeditioner
<b>KOLDING FOLKEBANK, AKTS.</b> 2 & 702, Stats 38 Kortortid 10-12 og 1-1, Lørd- ag 10-2 Telegramadr. „Folkebank“	Banker, Incasso
<b>KOLDING FOLKEBLAD</b> 64 & 699	Aviser, Bogtrykkerier
Kolding Fyrværkerifabrik 746	{ Fyrværkerisager en gros, Fyrværkere
Kolding Gørtleri & Forniklingsanstalt ved Knud Nielsen 497	Gørtlere
Kolding Hakkelse- og Furageforr. ved P Rudbeck 404 & 582	Hø og Halm
Kolding Lørvarefabrik v. L H P Hansen 265	Lørvarefabr.
Kolding Læderhandel (M Cederqvist's Eftf.), Akts. 157	Læderhdl.
Kolding Malervareforr. ved Aug. Have 229	
Kolding Maskinfabrik ved H H Nielsen 633	Maskinfabr., Motorer
Kolding Maskinskrive-Kontor ved Chr. Th. Nielsen 1042	Maskinafskrivningsbur.
Kolding Materialhdl. ved P A Sørensen 163 & 963	Materialister og Farvehdl.
Kolding Motor- & Maskinfabrik, Andr. Hansen 734	Motorer, Automobilrep.
Kolding Musikhdl. ved Hannibal Marcus 277	
Kolding Mørtelfabrik og Kalkværk ved Damkjær 333	Mørtel
Kolding Planteskole, Th. Olsen 342	Planteskoler
Kolding Realskole 652	Kostskoler
Kolding Sennepsfabrik ved Th. Fischer- Nielsen 209	Sennep
<b>KOLDING SKIBSVÆRFET</b> ved Vald. Krag- Christensen 850 & 851	Skibsbyggerier
Kolding Social-Demokrat 193	Aviser



Forretningsnavn og Adresse	Se Fagregistret under	Forretningsnavn og Adresse	Se Fagregistret under
Kolding Staalborstefabrik ved L. H. Nielsen # 633	Borstenbindere	Nielsen's Anton Frøavl & Frøcksport # 1360	Frø, Markfrø
Kolding Stenhuggerforretning ved F. O. Forsberg # 955	Stenhuggerier, Bygningsart.	Nielsen Chr. C # 111	Vinhandlere
<b>KOLDING STENHUGGERI &amp; GRAVSTENS- FORRETNING</b> # 972 & 1381	{ Stenhuggerier, Gravmonu- menter	Nielsen H & Son # 266	Murermestre
Kolding Strompefabrik, Akts. # 287	Trikotagefabrikker	Nielsen Hans # 439	Malermestre
Kolding Traadvare- og Mærkefabrik, A. M. Andersen # 550	Metaltraadvarefabr. Vatfabrikker	Nielsen Hans # 659	Glarmestre
Kolding Vatfabrik, C. Christensen # 683		Nielsen H. P. # 686	Sagførere
Kolding Vægtfabrik ved Brødrene Schmidt # 981	Vægte	Nielsen & Høggaard # 1392	Elektr. Lysindstall.
Kolding Ægeksport, Akts. # 738	Æg	Nielsen Joh. C # 650	Vognfabr. og -forhdl.
Kolding Ægpræsserveringsforretning ved L. E. Andersen # 291	Æg	Nielsen L. # 1169	Smede
Korsgaard C # 599	Æg	Nielsen M. # 425	Bagere
Kristiansen K. P. # 918	Fiskehandlere	<b>NIELSEN'S MORTEN EFTF.</b> , Joh. Petersen # 529	{ Bygningsart., Stukkatur- fabr.
Kruse Th. # 469	Maskinsnedkerier og Savv., Skomagere	Nielsen N. # 720	Malermestre
Kvist Peder Købmd. # 541		Nielsen N. A. Købmd. # 1240	Murermestre
Kvist-Madsen # 572	Snedkere	Nielsen N. M. # 479	Tømrermestre
Kyster A & Son # 430	Skomagere	Nielsen N. P. # 1246	{ Gravører, Stempler, Sig- neter, Dørplader
Kyster H.	Glarmestre	Nielsen N. P. # 1121	Gartnere
Kyster Holger # 328	Sølvsmede, Guldsmede	Nielsen R.	Skomagere
Køng H. C. # 217	Blikkenslagere	Nielsen R. Chr. # 510	Bagere
Laage Hakon (Løveapotek) # 119	Apotekere	Nielsen S. P. # 275	Hoteller
Landmandsbanken # 86 & 786, Stats # 6	Banker	Nielsen's Th. Althødshotel # 539	{ Elektr. Lysinstallation, Gas- og Vandm.
Landmandshotellet # 19	Hoteller	Niendahl H. # 1250 & 1251	Urmagere
Larsen C Købmd. # 979		Nissen Nicolaj	Korn, Markfrø, Foderst.
Larsen Johannes # 107	Smede	Nissen Otto Købmd. # 175	{ Elektricitetsmalere, Art. f. Installatører
Larsen Johannes, Dalby	{ Trævarefabr., Rullefabr., Hjulbøer, Vaskemaskiner	Nordisk Solar Compagni ved Jørgensen & Sørensen # 1228 & 129	Planteskoler
Larssen Laur. # 301	Bryggerier	Nyegaard A. Chr. # 788	{ Korn, Foderstoffer, Sække, Frø, Godning, kunst.
Lauridsen N. # 10	Urmagere	Nørgaard Chr. # 455 & 764, Stats # 24	Byggyrn
<b>LAURIDSEN'S P. KORN-, FODERSTOF- OG GØDNINGSFORRETNING, AKTS.</b> # 770 & 870, Stats # 26 Telegramadr., Kornfoder	{ Korn, Foderstoffer, Gød- ning, kunstig	Nørgaard & Co. # 455 & 764, Stats # 24	{ Automobile, Cykler en gros, Automobilrep., Au- tomobilgarager
Lauridsen Peter # 624	Urmagere	Olsen A.	Skomagere
Lauritsen H. M. # 1070	Skomagere	Olsen A. # 1261	Cykler
Lauritsen M. Købmd. # 752		Olsen Aksel # 221	Planteskoler
Lauritzen Chr. # 73	Manufakturhdl.	Olsen C. # 852	{ Skotøj en gr., Manufaktur en gr., Konfektion en gr., Trikotageimp., Arbejdstøj
Lausen H. # 189	Klædeimp. og -lagere	Olsen Joh. # 199	Urmagere
Levison Carl # 146	Gartnere	Oppenhagen E. # 253	Malermestre
<b>LIND &amp; JUHL</b> Købmd. # 52	{ Kolonial, Mel, Foderstoffer, Kaffeimp. og Kaffebr.	Oranje Cementvarefabrik # 1016	Cementvare
Lind R. H. # 445	Snedkere	Pallesen J. # 390	Planteskoler
Lindberg A. Beier # 564	Malermestre	Parfumerie Bottern # 963	{ Sygeplejersk., Bandager, Parfums.
Lohmann Chr.	Manufakturhdl.	Pedersen M. C. # 654	Ejendoms-handlere
London-Magasinet ved V. Thøgersen # 436	Herreekviperingshdl.	Pedersen N. P. # 1007	Murermestre
Losbygades Materialhdl. v. N. A. Nielsen # 776		Pedersen P. K. Traehdl. # 1167	
<b>LUMBYE FR.</b> # 160	{ Bogtrykkerier, Papir en gr. Seglmærkefabr., Papirposer	Perfect ved C. Skaaning # 617	Skomagere
Lund H. P.	Snedkere	Petersen Ad. Købmd. # 188	
Lunderskov J. Købmd. # 1281		Petersen Arendt # 450	Sagførere
Lykke Chr. # 348	Tømrermestre, Savværker	Petersen Chr. # 98	Tømrermestre
Lynggaard H. # 1363	Skræddere	Petersen Christen # 1273	Tømrermestre
Lyse's Peter Vinhandel # 222	{ Vinhandlere, Alkoholfri drikke	Petersen Ernst # 1331	Arkitekter
Lyth N. P.	Skomagere	Petersen H. # 203	Skræddere
Lütken Peter # 459	Møbeludsalg	Petersen H. & Ravn # 110 & 810	{ Børnekonfektion en gros, Herreekviperingshdl. Konfektion en gros
Løveapotekets Mineralvandsfabrik, Kjør & Nielsen # 1337	Mineralvande	Petersen Ingeborg Blomsterhdl. # 1247	
Madsen A.	Trikotagehdl.	Petersen Joh. jun. # 1093	Murermestre
Madsen J. Bjerre # 303	Murermestre	Petersen Julius jun. Købmd. # 191 & 791	{ Mejerirekvisitter og -art., Olieraff. og -imp., Driv- remmeimp.
Madsen Jens	Blikkenslagere	Petersen L. S-Vang # 862	Bagere
Madsen L. # 1232	Cykler	Petersen Mazanti # 677	Tømrermestre
Madsen N. # 673	Malermestre	Petersen N. Buch # 618	Korn
Magasin Special ved Axel Hansen Konfek- tionsforr. # 485		Petersen O. L. & Co. # 233	Tobakker og Cigarer
Martinsen Felix # 902	Broderihdl.	Petersen P. A. & Son # 517	Gartnere
Messen ved Erasmus Pedersen # 78	Manufakturhdl.	Petersen P. Buch Købmd. # 204	
Nichelsen S. # 990	Skræddere	Petersen Peter Papirhdl. # 1148	
Mikkelsen's Chr. Trikotagefabrik # 194	Trikotagefabrikanter	Petersen Th. & Co. # 748	Fisk en gros
Mikkelsen Chr. & Son # 623	Trikotagehdl.	Pors M. Th. Købmd. # 231	
Moesmann Manna # 836	Broderihdl.	Poulsen A. # 549	Murermestre
Mogensen J. # 362	Sagførere	Rasmussen E., Fredericia Maskin- & elek- tromekaniske Fabrikker, Akts. # 778	{ Elektr. Lysindstall. (Fre- dericia)
Moltrup Th. P. # 565	Smede	Rasmussen H. P. # 632	Ejendoms-handlere
Monopol # 537	Herreekviperingshdl.	Rasmussen N. Købmd.	
Monrad's Olaf Eftf., N. Steffensen # 555 & 1205	Frø, Markfrø	Rasmussen O. # 578	Tømrermestre
Mortensen M. Købmd. # 1055		Rasmussen P. E. # 790	Vognfabr. og -forhdl.
Müller's C. F. Eftf. # 47, Stats # 20	{ Træløst- og Tømmerhdl., Bygningsart.	Rasmussen S. # 259	Bagere
Møller A. L. # 140	Bygningsart.	Rasmussen Søren # 30	Gartnere
Møller C. Assuranceforr. # 240	Isenkræmmere	Reassurance—Dansk Andels Reassurance- Kompagni # 300, Stats # 23	Genforsikringssselsk.
Møller & Knudsen # 307, Stats # 14	Olieraff. og -imp.	Rederiaktieselskabet Kolding # 89 & 989, Stats # 21	Sejl og Motorskibselsk.
Møller S. F.	Støbegods, Bygningsart.	<b>RITZAUS BUREAUS FILIAL</b> # 207, 365 & 1000, Stats # 7	
Møller & Sørensen, Damp-Sav- og Høvl- værk # 33	Urmagere	Rose Hans # 580 & 980	Sagførere
Møller Th. # 762	{ Savværker, Maskinsnedke- rier, Tømrermestre, Liste- og Rundstokkefabr., Byg- ningsart.	Rosenberg's Hotel # 349	Hoteller
<b>NATIONALBANKENS FILIAL</b> # 92 & 1092	Stenhuggerier	Rosenby & Johansen # 744	Malermestre
Kontortid 10—3		Saftstationen # 276	(De danske Sukkerfabr.)
Oprettet 1901	Banker	<b>SALOMON AAGE &amp; CO.</b> # 1300	{ Manufaktur en gr., Føde- stoffer, Klædeimp., Tri- kotage, Imp. og en gr.
Neckelmann Chr. # 166	Mæglere		
Nielsen A. # 534	Glarmestre		
Nielsen A. Fløe Købmd. # 413			

**Forretningsnavn og Adresse**

Sana ved F B Krøyer 367  
 Schack H N 16.  
 Schaub P & Co. 109, Stats 25.  
 Schibler F 427.  
 Schmidt C 79 & 779, Stats 37.  
 Schmidt Chr. J Købmd. 210.  
 Schmidt C L Konsul 27 & 727.  
 Schmidt J H 230.  
 Schmidt J P 1357.  
 Schmidt N & M Sørensen 1267.  
 Schmidt N Chr. 1347.  
 Schmidt N G 294.  
 Schmidt Oskar.  
 Schmidt Robert V 60.  
 Schmidt S 966.  
 Schmidt & Sønner, Tved 772.  
 Schnell Emil 818.  
 Schou P & Co. 49.  
 Schultz A V.  
 Schæffer V Papirhdl. 543.  
 Seirup P 516.  
 Simonsen S & Co. Købmd. 280.  
 Singer Co. Symaskine Akts. 460.  
 Sjødt & Weiss 38.  
 Skottegaard I 263.  
**SLOTSMOLLENS FABRIKKER, AKTS.**  
 57 & Priv. 957 (grundlagt 1570).  
 Spare- og Laanekassen for Kolding By og Omegn 338.  
 Spetzler Vilh. 87.  
 Staffeldt Prits Købmd. 174.  
 Stein-J C & Work 447.  
 Steinfath Vilh. 401.  
 Stigaard P 429.  
 Stigaard Volmer 733.  
 Stotz Carl 124 & 1324.  
 Støye Knud Instrumentmager 1063.  
 Stæchmann C A 867.  
 Sukkervarefabrikken v. Hansen, Møller & Co. 132.  
 Sydjydske Korn- og Foderstofkompagni ved N P Stenderup, Nicolaj Outzen og Chr. S Stenderup 32 & 593, Stats 5.  
**SYDJYDSKE KUL-IMPORT, AKTS.**  
 828 & 868 Telegramadr. „Calorie“.  
 Sydjydske Landbrugsmaskinfabr., Akts. 180.  
 Sydjydske Ostelager, J Brask 1101.  
 Sydjydske Trælsthdl., Akts. 938.  
**SYDJYDSKE SODAFABRIKER ved H Chr. Petersen 25 & 656, Stats 11.**  
**SYDØSTJYDSKE TEGLVÆRKERES KON- TOR** 919 Telegramadr. „Sydøstjydske“.  
 Søndergaard Chr. 1317.  
 Søndergaard Sv. 523.  
 Sørensen Andr. S 833.  
 Sørensen H 1028.  
 Sørensen Karl 1107.  
 Sørensen M O 587.  
 Sørensen Ole & Co., Akts. 133 & 466, Stats 10.  
 Sørensen Otto A 495 & 577.  
 Sørensen & Storgaard 900.  
 Sørensen Ulrich Chr. 839.  
 Sørensen Ulrich jun. 822.  
 Taastrup Marie 494.  
 Therkelsen H Købmd. 509.  
 Thomsen A Chr. 711.  
 Thomsen H 1045.  
 Thomsens Hotel 42, 482 & 670.  
 Thomsen I P 716.  
 Thomsen Ludvig 561.  
 Thomsen M 787.  
 Thomsen Riberholt Købmd. 142.  
 Thorsen A K 405.  
 Thrane C 311.  
 Thrane J Jacobsen 805.  
 Tip-Top ved O Winholt 631.  
 Tranholm M P 341.  
 Trævarefabrikken Holmsminde, Akts. 357.  
 Uldall Carl F 192.  
 Utzon L 598.  
 Vang Th. Købmd. 800.  
 Varchuset Østergade v. Jens Mortensen's Eftf. 312.  
**VENSTREBLADET** Red. 505 & Eksp. 1212.  
 Wenzel G 397.  
 Vett & Wessel's Uds., S Sørensen 105 & 1005.  
 Winding Chr. 1138.  
 Vinter's H C Tagpapfabrikker, Akts. 145.  
 Winther & Ernst 378 & 685, Stats 34.  
 Viuf H 346.  
 Volkert's Brødr. Fabriker, Akts. 344 & 700.  
 Zwergius O A Købmd. 854.

**Se Fagregistret under**

Blikkenslagere  
 (Tarmrenserier, Fedt en gr., Talg)  
 Regerier  
 Jern  
 Huder og Skind  
 Kul  
 Isekræmmere  
 Murermestre  
 Murermestre  
 Murermestre  
 Malermestre  
 Malermestre  
 Malermestre  
 Arkitekter  
 Bagere  
 Maskinfabr., Landbrugsm., Bagere  
 Trælast- og Tømmerhdl.  
 Bødkere  
 Bogtrykkerier  
 Murermestre  
 Symaskineuds. (Kbhvn.)  
 Bogtrykkerier  
 Bagere  
 (Bryggerier, Mineralvande, Maltpræparater, Øl)  
 Sparekasser  
 Guldsmede  
 Huder og Skind  
 Blikkenslagere  
 Herrekviperingshdl.  
 Manufakturhdl.  
 Manufakturhdl.  
 Cykler  
 Sukkervarefabrikker  
 Korn  
 Kul  
 Maskinfabr., Landbrugsm.  
 Ostefabr. og Oste en gros  
 Trælast- og Tømmerhdl.  
 Sodafabrikker  
 Teglværker  
 Smede  
 Planteskoler  
 Snedkere  
 Tømrermestre  
 Maskinsnedkerier og Savv.  
 Sadelmagere  
 Maskinforhdl., Landbrugsm.  
 Vognfabrikanter og-forhdl.  
 Maskinforhdl.  
 Tømrermestre  
 Tømrermestre  
 Modeforr.  
 Smede  
 Vulkanisering  
 Hoteller  
 Skreddere  
 Urmagere  
 Ingeniører, Raadgiv. Ing.  
 Murermestre  
 Gartnere  
 Snedkere  
 Herrekviperingshdl.  
 Bygningsartikler  
 (Trævarefabr., Træuld, Tønde- baand, Staver  
 Agentur- og Kommissionsf., Assuranceforr.  
 Snedkere  
 Manufakturhdl.  
 Aviser  
 Bagere  
 Manufakturhdl.  
 Malermestre  
 Tagpapfabr.  
 Korn  
 Skreddere  
 (Klædefabr., Væverier, Tæp- per, Ulidspinderier

**Indregistrerede Firmaer.**

Andels-Svineslagteriet i Kolding. Bestyrelse: S P Haue, Vissingsminde (Formand), J J Nielsen, Donsgaard, J P Knudsen, Byllerup, J C Madsen, Baungard, N M Linnæ, Vøjbygaard, P J Petersen, Randsbøl, H P Schmidt, Holsted, O Juhl, Iykygaard, N P Krage, Bogeskov, S C Henriksen, Pjæsted og J C Jensen. Staurby. Driftsbestyrelse: P N Christensen, Bugholder: C Blad. Frm. tegnes af Driftsbestyrelsen i Foren. m. Formanden eller Bugholderen eller denne i Foren. med Formanden. Prok.: P N Christensen og C Blad.  
 Andersen & Gron. Indeh. Murermestrene A C Anderson, der tegner Frm. og N H Gron.  
 Arbejdernes Koforsyning. Akts. Bestyrelsens Formand, Købmd. H H Soll og Næstformand, Murer J Svendsen, tegner Frm. hver for sig. Akt. 2450 Kr.  
 Auktionsvareforretningen ved Th Roimann. Indeh. T Roimann.  
 Automobil-Centralen ved Damgaard Petersen & Lund. Indeh. P Damgaard Petersen og W P Lund.  
 Bagermestrenes Tugbrødsfabrik i Kolding, Akts. Bestyrelse: FP Guldager (Direk- tor), Detailhdl. G E M Nielsen og Bagerm. H P Hansen. Frm. tegnes af Direk- toren i Foren. med et Bestyrelsesmedl. Akt. 29,000 Kr.  
 Bank-Aktieselskabet Kolding Laano- og Diskontokasse. Bankraad: Købmd. N A Outzen (Formand), Fabr. J C Johansen, Fabr. H L Leneth, Dir. K K Konstan- tin-Hansen, Konsul H C Petersen, Købmd. A A Schultz, Købmd. C S Stende- rup, Propr. J C Thygesen, Dalby (Næstformd.), Gaardejer S Jenson, Højrup, og Propr. N H Tingleff, Vonsild. Direktion: M C M Howinghoff-Petersen, Bram- drup, og H F Nockelmann. Frm. tegnes af to Direktører i Foren., af et Bank- raadsmedl. i Foren. med enten en Direktør eller en Prokurist, samt af en Di- rektor i Foren. med en Prokurist. Prok.: C N Christensen. Akt. 1 Mill. Kr.  
 Borch Alfred E. Akts. Bestyrelse: Købmd. C S Borch sen. [er senere død] og A E Borch (Direktor), begge af Kolding, samt Fabr. J C Johansen, (Formand). Frm. tegnes af Direktøren. Akt. 30,000 Kr.  
 Borch C S. Indeh. C S Borch jun.  
 Bork's N P Malerforretning, Akts. Bestyrelse: Direkter H S Bork, Kbhvn. (For- mand), der tegner Frm., og Redaktor H L Bork, Nykjøbing F. Akt. 10,000 Kr.  
 Brandorff's J O Eftf., Akts. Bestyrelse: Kammer J O Brandorff (Formand), T L Petersen (Direktor) og Bankdir. V H Laursen. Frm. tegnes af Direktøren i Foren. med et Bestyrelsesmedl. Akt. 100,000 Kr.  
 Bristol ved Peter Munk. Indeh. M P Munk.  
 Bruun's S W Fabrikker i Kolding, Akts. H P Lumbye, adm. Direkt., tegner Frm. Akt. 200,000 Kr. Prok.: O Lumbye.  
 Burcharth A D & Søn. Indeh. M H Burcharth.  
 Cederqvist M V, forhen Valdemar Andersen's Eftf. Indeh. M V Cederqvist.  
 Christensen Emil. Indeh. E Christensen.  
 Christensen Hans, Grandjean Sørensen's Eftf. Indeh. H Christensen.  
 Christensen Oscar, J J Christensen's Eftf. Indeh. O Christensen.  
 Christgau's Aug. Eftf., Niels Lund. Indeh. N Lund.  
 Clausen J C & Søn. Indeh. J C Clausen og C Q Clausen.  
 Colding's kontrolerede Foderblandinger. Kolding Afdeling ved Sydjydske Korn- og Foderstofkompagni, Kolding, dets eneste ansvarlige Indehavere: N P Stende- rup, N Outzen og Chr. S Stendorup samt Th. Colding. Indeh. N P Stendorup, N A Outzen og C S Stendorup, der hver for sig tegner Frm., samt T Colding, Kbhvn.  
 Cykeleret Selecta ved Immanuel Jørgensen & Co., Kolding. Indeh. J P I Jørgensen. Prok.: H P Rasmussen.  
 Dansk Andels Assurance Kompagni — gensidigt Selskab med Garantikapital. Direktion: E Mikkelsen (adm.) samt F P Guldager, J M Viuff, K Knudsen, Seest, og F C C Lumbye (kontrollerende). Frm. tegnes af den adm. Dir. i Foren. med en af de to sidstn., der tillige er Medl. af Forretningsudv. Garan- tikapital: 300,000 Kr.  
 Dansk Andels Livsforsikringselskab Koldinghus, gensidigt Selskab med Garan- tikapital. Bestyrelse: E O Mikkelsen (adm. Direkt.), Propr. C Ravn, Vejstrup, og Propr. K Knudsen, Seest (kontroll. Direktører). Frm. tegnes af den adm. Direkt. i Foren. med en af de kontroll. Direktører. Garantikapital 50,000 Kr., desuden hefter Selskabets Medlemmer (Forsikringstagerne) solidarisk for Selskabets Forpligtelser.  
 Dansk Brand Assurance Kompagni — garanteret af Dansk Andels Assurance Kompagni. Indeh. Dansk Assurance Kompagni — gens. Selsk. m. Garantika- pital [se dette].  
 Dansk Frelshand. Indeh. Othilie Røder, J P Dreyer [er senere død] og L Lind, Agrup. Prok.: H Juhl, V J G Røder og L S Drøyer. Frm. tegnes af to af In- dehaverne i Foren. eller af den ene og en Prokurist eller af to Prokurister, dog af Fru Othilie Røder ikke kan tegne Frm. sammen med Prok. Røder, og J P Dreyer [er senere død] ikke sammen med Prok. Dreyer.  
 Dansk Fronandel, Akts. Bestyrelse: Propr. L G Lind, Agrup, Bankdir. V H Laursen, Bramdrup, Propr. O L Juhl, S-Stendorup, Købmd. H U M Juhl og Propr. H Andersen, Tisselholt. Direktion: V J G Røder, Dyrrohavegaard, og L S Dreyer, Vonsild. Frm. tegnes enten af to Bestyrelsesmedl. i Foren. eller af et af disse i Foren. med enten en Direktør eller en Prokurist, af to Direktører i Foren. eller af en Direktør i Foren. med en Prokurist. Akt. 1,200,000 Kr.  
 Dansk Kaffeisteri, Akts. Bestyrelse: Højesteretssagf. E Harboe, Kbhvn., Køb- mdene H E Andersen og H E Have, der to i Foren. tegner Frm. Adm. Di- rektør: J M Snoer, der har Prok. Akt. 65,000 Kr.  
 Dansk Kunst-Møllestens Fabrik, Laurids Jepsen, Bramdrup pr. Kolding. Indeh. J N Jepsen.  
 Danske Mejeriers Maskinfabrik, De, et Selsk. med begr. Ansv. Bestyrelse: Mejeri- best, T Jensen, Gislov (Formand), Partikulier J C Rasmussen, Lømmer, Gaarde- jer H L A Jensen, Vemmeløv, Mejeribest. J P Justesen, Brørup, og Gaarde- ejer J P T Møller, Level, der i Foren. tegner Frm. Prok.: Formanden, K K Konstantin-Hansen, J P Schroder og J Borkild, to i Foren. Kapital: 352,700 Kr.  
 Eksportmarkedet, Akts. Bestyrelse: Prop. O Olsen, Hjarup (Formand), Kom- missionær P N Okholm, Ribe (Næstformd.), Eksporter S H W Danielsen, Kiel, Dir. N I J Moustgaard, Jerno, Eksporter R G Danielsen, Holtenau, Købmd. K K Skriver, Hochkamp, Købmd. H E Have, Uddelev J P Jensen og Kreatur- hdl. I H Dahl, Lundorskov. Frm. tegnes af Formanden eller Næstformd. i Foren. med to andre Bestyrelsesmedl. Forretningsf.: Købmd. J Petersen. Akt. 400,000 Kr.  
 Engelsk Beklædningsmagasin (London Magasin) ved Holger Kistrup. Indeh. H Kistrup.  
 Erichsen Andreas & Co., Akts. Bestyrelse: Fabr. A Eriksen (Erichsen), og Dir. J W Gotfredsen, Kbhvn., (Direktører), samt Fabr. S Winkler, Bankdir. O Bech og Gross. M F Johansen, Kbhvn. Hovedbogholder: C P Engel. Frm. tegnes af to Direktører i Foren. eller af en Direktør i Foren. med enten et Bestyrelses- medl. eller med Hovedbogholderen eller af et Bestyrelsesmedl. i Foren. med Hovedbogholderen. Akt. 2 Mill. Kr.  
 Fabrikernes Udsalg (Fabrikudsalg) ved P Clemmensen. Indeh. P J Clemmensen. Fischer Heinrich. Indeh. Enkefru A V E C Fischer og C V D Krohn.  
 Fisker Henry & Co., R Rasmussen's Eftf. Indeh. H Fisker og A Fisker.  
 Forenede sydjydske Telefonselskaber, Akts. Bestyrelsen bestaar af et Repræsen- tantskab: Sagf. C B F Herforth, Kbhvn. (Formand), Ingeniør H Berg, Kbhvn., Sagf. R E Lau, Købmand H G Meulengracht, Horsens, Konsul C V Loehr, Fre- dericia, Fabr. J Lauridsen, Vejen, Gross. H T H F Nielsen, Varde og Gross. H M Pagh, Esbjerg samt en adm. Direktør: S C Hempel. Frm. tegnes af hele Best. i Foren. Prok.: Formanden og Direktøren i Foren. eller hver af disse i Foren. med to Repræsentantskabsmedl. eller det samlede Repræsentantskab i Foren.  
 Forsikringselskabet Idun, Akts. Bestyrelse: Gaardejer M Kristiansen, Belling, Købmd. P A Jørgensen, Fredericia, Hidsalg V Thøgersen, fh. Baadfører A Jensen, Nordby og Overinsp. P T Vandt (Forretningsf.). Frm. tegnes af For- retningsf. i Foren. med et Bestyrelsesmedl. Akt. 4100 Kr.  
 Foto-Magasinet ved P Lauridsen, Indeh. P Lauridsen.  
 Frederiksen C C & Søn. Indeh. C C og A J Frederiksen.

Friss & Juhl. Indeh. E C Friss og D V Friss. Prot.: A Rasmussen.  
 Frøkortoret i Kolding. Indeh. C Stenderup, N P Stenderup og F Manford, der to i Foren. tegner Frm.  
 Guriverk, Teknisk Fabrik, Indehaver V O Friherre Ehrenskjold. Indeh. V O Friherre Ehrenskjold.  
 Handelsgartneriet Aalykke (A S Pedersen). Indeh. A S Pedersen.  
 Handels- og Eksport-gartneriet Flora ved Paul L Rasmussen. Indeh. P L Rasmussen, Vonsild.  
 Hansen I A. Indeh. Fru D Hansen. Prot.: H M P Hansen og J F Hansen.  
 Hansen I A & Sønnen. Akts. Bestyrelse: Købmændene H M P Hansen (Formand), og J F Hansen samt Frø D Hansen, der to i Foren. tegner Frm. Akt. 50,000 Kr.  
 Hansen & Sørensen. Indeh. J P Hansen, Haderslev, og H Sørensen, Vonsild.  
 Herre-Magasinet ved Thorvald Petersen. Indeh. T P Petersen.  
 Hollænders Teglværk ved L M Hollender. Indeh. L M Hollender.  
 Illum A C. Indeh. A C P Illum, Kbhvn.  
 Jansen Th. & Pors. Indeh. J J Pors.  
 Jensen's Carl F Eff. f., Holger Jensen. Indeh. H A Jensen.  
 Jensen's Svend Boghandel. Indeh. S Jensen.  
 Jessen & Ahn. Indeh. P E Ahn og J Jessen, der i Foren. tegner Frm.  
 Johansen A L & Søn. Indeh. Aage F og J C Johansen.  
 Juhl's Jens Savværk ved N J Juhl, forhen Jens Juhls Savværk. Indeh. N J A Juhl.  
 Jydsk Kul-Forsyning ved H H Soll. Indeh. H H Soll.  
 Jydsk Sydfrugt-Import ved Hansen, Møller & Co. Indeh. Købmændene H Hansen og N V Hornstrup.  
 Kaalund & Henriksen. Indeh. Fru H M Henriksen. Prot.: C Papee.  
 Kaalunds Sæbefabrikker ved H Chr. Petersen. Indeh. H C Petersen.  
 „Kiosken“ ved V Schæffer. Indeh. V Schæffer.  
 Kjældgaard, Brd. ved Kristen Poulsen Kjældgaard og Kristian Poulsen Kjældgaard, Sæst pr. Kolding. Indeh. K P Kjældgaard og K P Kjældgaard.  
 Knudsen Brødrene. Indeh. L Knudsen.  
 Kolding Auktions- & Partivareforretning ved Carl F Jensen. Indeh. C F Jensen.  
 Kolding Bogtrykkeri ved L Christensen. Indeh. L Christensen.  
 Kolding Cementfabrik ved Beck & Sørensen. Indeh. J N Beck og N E Sørensen.  
 Kolding Damp-Teglværk ved Brødrene Hansen. Indeh. M P Hansen.  
 Kolding Flytteforretning ved N K Faaborg. Indeh. N K Faaborg.  
 Kolding Folkebank. Akts. Bestyrelse består af 12 Medl. med Prop. J Nielsen, Donsgaard, som Formand og kgl. Vejer P Daugaard som Næstformand. Direktion: J H Skjøde og S Nielsen, Brøndrup. Frm. tegnes af Direktørerne i Foren. eller en af disse i Foren. med Formanden eller Næstformanden. Prot.: A Brink, S Ø Retkjær og Kasserer Frk. K Eriksen, hver i Foren. med en Direktør eller Formanden eller Næstformand. Akt. 1,200,000 Kr.  
 Kolding Lervarefabrik ved L H P Hansen. Indeh. L H P Hansen.  
 Kolding Læderhandel (M Cedorqvist's Eff.), Akts. Bestyrelse: Dir. P L V Schulstad, Klampenborg, Dir. F J Flach, Roskilde, og Overretssagf. C B Staffeldt, Hellerup, der to i Foren. tegner Frm. Forretningsfører: C V Nielsen, der har Prot. Akt. 100,000 Kr.  
 Kolding Malervareforretning ved Have. Indeh. A C Have.  
 Kolding Maskinskrive-Kontor ved Chr. Th. Nielsen. Indeh. C T Nielsen.  
 Kolding Musikhdl. ved Hannibal Marcus. Indeh. H Marcus.  
 Kolding Mertelfabrik og Kalkværk ved Damkjær, Munkensdam. Indeh. J G Damkjær, Munkensdam.  
 Kolding Omegn's Gødningsforretning. Bestyrelse: Gaardejerne K Knudsen, Hylkegaard (Formand), M O Christensen, Drejens, A Jessen, Alminde, og J Poulsen, Toffegaard, samt Skovfoged M Hindhede, Povsted, der i Foren. tegner Frm. Prot.: Købd. A D Christensen. Medl. hæfter solidarisk.  
 Kolding Sennopsfabrik ved Th. Fischer-Nielsen. Indeh. T Fischer-Nielsen.  
 Kolding Skibsværft ved V Krag-Christensen. Indeh. C V Krag-Christensen.  
 Kolding Stønhuggeri & Gravstensforretning ved Sørensen, Rasch & N Jensen. Indeh. H C F Sørensen, T C Rasch og N Jensen.  
 Kolding Strømpfabrik. Akts. Bestyrelse: A M Christensen og A C Anderson (Direktører) samt Rentier C Steffensen, der to i Foren. tegner Frm. Akt. 150,000 Kr.  
 Kolding Te- og Kaffehandel. Indeh. J V Wichmann. Prot.: F A Wichmann.  
 Kolding Viktualiehdl., B Jørgensen & Hansen. Indeh. B Jørgensen og H Hansen.  
 Kolding Vægtfabrik ved Brødrene Schmidt. Indeh. V O C Schmidt og O E C Schmidt.  
 Kolding Zægepost, Akts. Bestyrelse: C K C Præstrud, Frdbg. (Formand) og A B Hansen, Frdbg., der i Foren. tegner Frm. Akt. 10,000 Kr.  
 Kolding Zægerserveringsforretning ved L E Andersen. Indeh. L E Andersen, Klampenborg.  
 Kyster Andreas & Søn. Indeh. H H Kyster.  
 Købmandshuset, Akts. Bestyrelse: Direktørerne J O A Barentzen, Valby, O H Barentzen, Lyngby, og P Brøste, Kbhvn., der hver for sig tegner Frm. Akt. 1000 Kr.  
 Lauridsen's P. Korn-, Foderstof- & Gødningsforretning, Akts. Bestyrelse: Konsul L D Lauritzen (Formand), T C J Lindberg, Gross. H Eriksen, Ekspediter C B Breinholt og Sagf. C H Brasch, alle af Esbjerg, samt P Lauridsen (adm. Direktør) og Ingeniør O V Lauridsen, begge af Vejen. Frm. tegnes enten af den adm. Dir. alene eller af to Bestyrelsesmedl. i Foren. Akt. 300,000 Kr.  
 Lind & Juhl. Indeh. H U M Juhl.  
 London Magasinet ved V Thøgersen. Indeh. V Thøgersen.  
 Lyse's Peter Vinhandel. Indeh. S Bjerre. Prot.: Cathrine Bjerre.  
 Madsen N & Søn Malerforretning. Indeh. N Madsen og N M S Madsen.  
 Magasin Special ved Axel Hansen. Indeh. A Hansen.  
 Messen ved Erasmus Pedersen. Indeh. E Pedersen.  
 Mikkelsen, Chr. & Søn. Indeh. A Mikkelsen.  
 Mikkelsen's Chr. Trikotagefabrik, Interessentskab, Interessenter: C Mikkelsen, H Mikkelsen og J Mikkelsen. Frm. tegnes enten af C Mikkelsen alene eller af denne i Foren. med enten H Mikkelsen eller J Mikkelsen.  
 Monrad's Olaf Eff. f., N Steffensen. Indeh. N S Steffensen.  
 Müller's C F Eff. f., Indeh. J M Jensen.  
 Møller & Knudsen. Indeh. Købd. J J Møller.  
 Møller & Sørensen. Indeh. A C Sørensen.  
 Neye's P Vilhelm 2. Eff. f. ved Max Ulrich. Indeh. M Ulrich.  
 Nielsen's Anton Fræval & Frøekpost, Interessentskab, Alminde St. Indeh. A Nielsen, Mosevraa, C P Nergaard, N A Outzen og C S Stenderup. Frm. tegnes af de to forstn. i Foren. eller af en af disse i Foren. med en anden Indeh. Nielsen & Hegggaard. Indeh. N M Nielsen og A Hegggaard.  
 Nergaard Chr. Indeh. C P Nergaard.  
 Nergaard & Co., Interessentskab. Indeh. C P Nergaard, N A Outzen, og C S Stenderup. Frm. tegnes af forstn. i Foren. med en af de to sidst.  
 Petersen H & Ravn. Indeh. H H Petersen og R B Ravn.  
 Petersen's Julius Eff. f. Damgaard Petersen. Indeh. P C Petersen. Prot.: J Petersen.  
 Petersen O L & Co. Indeh. N J M Fraikin, Altona.  
 Poulsen C & Søn. Indeh. C Poulsen, T J Kruse, C P Ejlersen og H Brøndholdt. Frm. tegnes af C Poulsen alene eller af to Indeh. i Foren.  
 Reassurance-Dansk Andels Reassurance Kompagni. Direktion: E Mikkelsen (adm.) samt Gross. J J Pors og Fabr. S Winkler (kontrol.). Frm. tegnes af den adm. Dir. alene eller en Prokurist i Foren. med en Direktør. Garantikap. 500,000 Kr.  
 Dansk Andels Assurance Kompagni, Kolding [se dette], hæfter for Selsk. Forpligtelser.  
 Salomon Aage & Co., G Heerdegen's Eff. f., Kommanditselsk. Indeh. A M Salomon. Prot.: H Jensen.  
 Sana ved F B Krøyer. Indeh. F B Krøyer.  
 Schaub P & Co. Indeh. N C C Clausen. Prot.: P M A Clausen.  
 Schmidt C. Indeh. C T Schmidt. Prot.: C Nielsen og A Thomsen i Foren.  
 Schmidt & Sønnen, Tvæd pr. Kolding. Indeh. J P T Schmidt og M T Schmidt.  
 Schou P & Co. Indeh. Købd. A Jacobsen.  
 Simonsen S & Co. Indeh. S T Simonsen.  
 Sjødt & Weiss. Indeh. H H Sjødt.

Slotsmøllens Fabrikker, Akts. Bestyrelse: Konsul C I C Schmidt, (Formand), Konsul H C Petersen, Kreditforeningsdir. ER Lau, Aarhus, Fabr. J C Johansen og Fabr. H L Leneth. Direktør: J Forch. Frm. tegnes af Direktøren i Foren. med et Bestyrelsesmedl. eller af Formanden i Foren. med et Bestyrelsesmedl. Akt. 250,000 Kr.  
 Spare- og Laanekassen for Kolding By og Omegn. Bestyrelse består af ni Direktører: Justits. Sagf. H S Jacobsen og et Repræsentantskab: Justits. A C K Møller, Sognef. M C Sandager, N-Bjært, Sognef. J H M Paulin, Vandrup, Gaardejer J C N Vylf, Vonsild, Tomrør. A C Sørensen og Mobilfabr. J C Johansen. Frm. tegnes af Direktøren eller i hans Fortald af to Repræsentanter. Prot.: Bogholder P C Fasting og Kasserer R Kjøbmand, hver i Foren. med den adm. Dir. Stein I C & Work. Indeh. J C Stein og N P Work.  
 Sukkervarefabrikken ved Hansen, Møller & Co. Indeh. H Hansen og N V Hornstrup.  
 Sydjydsk Korn- og Foderstofkompagni ved N P Stenderup, Nicolaj Outzen og Chr. S Stenderup. Indeh. N P Stenderup, N A Outzen og C S Stenderup.  
 Sydjydsk Kreatur-Eksportforening. Bestyrelse: Gaardejerne H Ravn, Dons, H Schelde, Nebelsminde, N M Sørensen, L Dalsgaard, K Kirk, Askov, J Larsen, Favreskov, T A Sørensen, Karensdal, A Frederiksen, Føllurup, A Ballisager, Stensballe, J P Sørensen, Haarup, L Sørensen, N-Snede, og A Johnsen, Ildvød, der i Foren. tegner Frm.  
 Sydjydsk Kul-Import. Akts. Bestyrelse: Købd. O Nissen, Købd. A Jacobsen og Fabr. H L Leneth. Direktør: O T Christensen. Frm. tegnes af Direktøren i Foren. med et Bestyrelsesmedl. Akt. 100,000 Kr.  
 Sydjydsk Landbrugsmaskinfabrik, Akts. Bestyrelse: Møllebygger N A Christensen, Kolding (Formand), Prop. A Thorsen, Karlsmunde, Prop. G Knudsen, Viufgaard, Gaardejerne S A Sørensen, L Velling, N T J Dahl (kaldet Thomsen), Binderup, og R A I M Raffinsee, Aarstorp, samt Sognefoged H Jepsen, Seest. Frm. tegnes af Formanden i Foren. med et Bestyrelsesmedl. Prot.: Den adm. Dir. C J Thomsen i Foren. med Formanden. Akt. ca. 70,000 Kr.  
 Sydjydsk Trikotage- & Konfektionsfabrik, Jepsen & Andersen, S-Vang. Indeh. N Jepsen og M Andersen, der i Foren. tegner Frm.  
 Sydjydsk Trælasthan del, Akts. Bestyrelse: Dir. N Pedersen, Vejen (Formand), Gross. P Lauridsen, Vejen, og Tommerhdl. N P Nielsen (Direktør). Frm. tegnes af Direktøren i Foren. med et Bestyrelsesmedl. Akt. 300,000 Kr.  
 Sydjydsk Sodafabrikker ved H Chr. Petersen. Indeh. H C Petersen.  
 Sydøstjydsk Teglværkers Kontor ved C L Schmidt, H M P Hansen, M P Hansen og L M Hollender, Interessentskab. Interessenter: Firmaerne I A Hansen, Hollænders Teglværk, Kolding Dampteglværk og Hagener Teglværk. Bestyrelse: Konsul C L C Schmidt (Formand) og Fabr. H M P Hansen samt Teglværkejerne M P Hansen og L M Hollender. Forretningsfører: A K Andersen. Frm. tegnes af Formanden og Forretningsf. i Foren. eller af en disse i Foren. med et Bestyrelsesmedl. Prot.: Forretningsf. i Foren. med et Bestyrelsesmedl.  
 Sæbehuset ved Elise Andersen. Indeh. Elise Andersen.  
 Sørensen Ole V & Co., Akts. Bestyrelse: Justits. H S Jacobsen (Formand), Bogholder G V O Sørensen og Bankbogholder V Tarp. Frm. tegnes af to Bestyrelsesmedl. i Foren. eller af den adm. Dir.: F Thomsen i Foren. med et Bestyrelsesmedl. eller med en Prokurist. Akt. 450,000 Kr.  
 Tip-Top ved O Wiinholt. Indeh. Othilia Wiinholt.  
 Tobakshuset ved Ingvarth Nielsen. Indeh. N I Nielsen.  
 Trævarefabrikken Holmsminde, Akts. Bestyrelse: Møllebygger N A Christensen (Formand), Rentier J Jørgensen og Købd. J N Fensholt. Frm. tegnes af Formanden i Foren. med et andet Bestyrelsesmedl. Akt. 100,000 Kr.  
 Værehuset, Østergade, ved Jens Mortensen's Eff. f. Indeh. P J Schultz.  
 Winkler's S Eff. f., Karl C Madsen. Indeh.: K C Madsen, Kbhvn. Prot.: V P Madsen.  
 Winther og Ernst. Indeh. H V E Winther og C F Ernst.  
 Volkert's Brødr. Fabrikker, Akts. Bestyrelse: Fabr. N D H Volkert (Direktør), Købd. A D Christensen, Dir. H P Lumbye, Bankdir. M C M Høwinghoff-Petersen, Brøndrup, og Dir. H S T Holm, Kbhvn. Frm. tegnes af en Direktør eller af to Bestyrelsesmedl. i Foren. Akt. 1,200,000 Kr.

**Langaa.**

(Ældre Form Langhu, Longgow; vist Langhoj.)  
 Indbyggerantal: 1916: 1341 (1906: 1130.)

Forretningsnavn og Adresse	Se Fagregistret under
Aagaard Chr. 66	Murermestre
Andreasen P, Akts. 62	Tørv
Bach M C 77	Snedkere
Bojsen Peter 72	Maskinforhdl., Landbrugs-mask.
Borch L V 48	Automobiler, Petroleumsmot., Raaliemot.
Christensen P Købdm. 1	Korn
Crome & Goldschmidts Fabr.'s Uds. 13	Manufakturhdl.
Forenede Cementvarefabrikker, De, Jøbjerg og Langaa, Akts.	Cementvarer
Hotel Langaa, R Laursen 9	Hoteller
Jensen A O 19	Vognfabr. og -forhdl.
Jensen J 67	Skræddere
Jensen L 18	Murermestre
Jensen Mads Papirhdl. 42	
Johansen J 85	Herrekviperingshdl.
Kristensen Chr. Træhdl. 100	
Langaa Blomstergartneri 27	Gartnere
Langaa Cement- & Tagstensfabrik ved J Friis 24	Cementvarer
Langaa Dampbageri, Chr. Christensen 34	Bagere
Langaa Jernstøberi og Maskinfabr., Akts. 10	(Jernstøberier, Maskinfabr., Landbrugsmask., Støbe-gods, Værktøjsmask.
Langaa Materialhandel ved Jens Jensen 38	
Langaa Trælasthan del, Langaa, Akts. 30	Trælast og Tømmerhdl.
Larsen N E 20	Murermestre
Lund I C Købdm. 40	
Martens C 11	Elektr. Lysinst., Elektr. Belysningsart., Elektr. Belysningsanl., Elektr. KRAFTANL., Elektromotorer, Dynamoer
Mildahl Chr. 7	Bagere
Nielsen N 53	Snedkere
Nissen's Richard Trævarefabrik 104	(Savv., Pakkassfabr., Trævarefabr.
Pedersen H C 33	Smede
Pedersen M 33	Malermestre
Pedersen P K 74	Cementvarer
Petersen P 15	Smede
Rasmussen C P 82	Malermestre
Sendergaard I Købdm. 14	

Forretningsnavn og Adresse	Se Fagregistret under
Sørensen Chr. 22	Maskinfabrikker
Søvsø Brødr. 57	Tommermestre
Thomsen Th. 89	Skomagere
Walsted Harald J. 94	Skallebeespørt

**Indregistrerede Firmaer.**

Andreasen P, Akts., Langaa. Bestyrelse: Tandlæge V Christiansen, Odense, Hids-rejsende P Andreasen og Direktør J Christiansen, Odense, der to i Foren. tegner Frm. Prok.: De to sidstn., hver for sig. Aktk. 10,000 Kr.  
Forenede Cementvarefabrikker, De, Jøhøj og Langaa, Akts., Langaa. Bestyrelse: Lokomotivf. N L Nielsen, Aktk. 5000 Kr.  
Fris J & Co. Indeh. J J Fris og J C Hansen, der i Foren. tegner Frm.  
Langaa Jernstøberi og Maskinfabrik, Langaa St., Akts. Bestyrelse: P C Harkjær, der tegner Frm., samt Købmændene A M Harkjær, Thisted, og C N Simonsen Aarhus. Aktk. 50,000 Kr.  
Langaa Materialhdl. ved Jens Jensen. Indeh. J Jensen.  
Langaa Trælhandl., Langaa, Akts. Bestyrelse: Tommerhdl. S Christensen og Gaardejer L Jensen, der i Foren. tegner Frm. Aktk. 10,000 Kr.

**Lemvig.**

(Oprind. Læmviik, Vigen ved Landsbyen Nørlem.)

**Borgmester:** Lærer N J Poulsen.  
**Dommer** i Lemvig Købstad og Skodborg-Vandfuld Herreder: T V Balthazar-Christensen.  
**Elektricitetsværket** (kommunalt), anl. 1911.  
**Gasværket** (kommunalt), anl. 1902.  
**Havnedybde:** 4 m.  
**Indbyggerantal** 1916: 3,985 (1801: 375; 1901: 3,207).  
**Jernbaneselskab,** Lemvig—Thy-børen 93, Stats 4. Formand: Dommer T V Balthazar-Christensen. Driftsbestyrer: Ingeniør Oscar Petersen, R., Lemvig.  
- Vemb—Lemvig. Formand: Dommer T V Balthazar-Christensen. Driftsbestyrer: Oscar Petersen, R., Lemvig.  
**Kommunalebogholder:** Johan Buch.

**Konsuler:** Vicekonsulerne Mads Sørensen (Norge), Lars Kier (Storbritannien og Irland), Emil Aasted (Sverrig).  
**Kæmper:** H Jessen.  
**Købstadrettigheder:** De ældste kendte Privilegier er stadfæstet 1545.  
**Politimester** i Lemvig Købstad og Skodborg-Vandfuld Herreder: Sigurd Neergaard.  
**Skattemyndighedernes Vurdering:** Ejendomsskyld: 5,9 Mill. Kr.; Formue: 9,9 Mill. Kr.; Indkomst: 2,9 Mill. Kr.  
**Statens Vandbygningsvæsenes Kontor.** Ingeniør af 1. Gr.: August Poulsen, R.  
**Vandværket** (kommunalt), anl. 1887.  
**Vejer, Maaler og Vragter:** Niels Juul.

Forretningsnavn og Adresse	Se Fagregistret under
Henriksen M Papirhdl. 296	Bogbindere
Hestbech's M M Enke 119	Korn, Trælaster, Brænde, Koks, Torv
Hestbech's M S Enke 3	Bogtrykkerier
Hoger's Victor Eff. ved Vilhelm Hansen 98	Trikotagehdl.
Holm Andreas Købmd. 14	Korn, Trælaster- og Tommerh.
Holm Carl 259	Snedkere
Holm J 116	Skomagere
Houe Lars 251	Cykler
Hyldahl P 242	Sæbeudsalg
Ishuset i Lemvig, Akts. 99	Isværker og Isoplæg
Ishuset Skagen, Akts. 252	Isværker og Isoplæg
Jacobsen H	Blikkenslagere
Jensen A 316	Malermestre
Jensen Bjerg P 282	Skræddere
Jensen Chr.	Malermestre
Jensen Elias 251	Malermestre
Jensen Ephraim Købmd. 72	Kul, Trælaster- og Tommerh.
Jensen Iver 7	Herreekviperingshdl.
Jensen Jens 266	Skræddere
Jensen L 174	Bødkere
Jensen Marinus 137	Fisk en gros
Jensen Vilhelm 159	Fiskehandlere
Jensen-Sovind S 35	Automobilreparation
Jepsen A 61	Cykler
Jespersen's Hotel 21, Stats 9	Hoteller
Kier L Konsul, Købmd. 76, Stats 14	Hoteller
Kirkegaard C 101	Hoteller
Kjær & Kallsøe 179	Hoteller
Klausen V J 56	Hoteller
Knudsen A	Hoteller
Knudsen Viggo 196	Hoteller
Kontantforretningen ved C A Koch 29	Hoteller
Koopmanns J D Svineslagteri's Filial i Lemvig, Akts. 108	Svineslagterier (Aalborg)
Krogth L Cand. pharm. 45a & 45b	Kemiske Fabrikker
Krogth A 69	Korsvævsfabr.
Kvist L 104	Bagere
Lage Johanne Kurvebøllhdl. 322	Dampskibsekspeditioner
Larsen K M B 53	Dampskibsekspeditioner
<b>LEMVIG AFHOLDSHOTEL</b> ved Aage Dam-borg 215	Hoteller
Lemvig Afholds- og Højskolehjem, Akts. 124	Hoteller
Lemvig Avis 3	Aviser
Lemvig Bank, Akts. 81	Banker
Lemvig Dagblad 149	Aviser
Lemvig Fiskemøls-Fabrik, Akts. 226	Aviser
Lemvig Folkeblad 10	Maskinfabrikker
Lemvig Jernstøberi & Maskinf., Akts. 206	Maskinfabrikker
Lemvig Kafferisteri ved Chr. Nielsen Torp 32	Kaffeimp. og Kaffebær.
Lemvig Landmandsbank, Akts. 133	Banker
Lemvig Materialhandel, N S Mehlsen 11	Materialister, Kem. Fabr.
Lemvig Skibsværft ved Poulsen 209	Skibsbyggerier, Baadebygg.
Lemvig Skotøjsfabrik, Clysgaard-Madsen 90	Skotøjsfabrikker
Lemvig Socialdemokrat 103	Aviser
Lemvig Teglværk 42	Teglværker
Lemvig Thybøren Kutterfiskeri, Akts. 10	Fiskeriselskaber
Lemvig Trælhandl. ved Brødr. Skou 140	Trælaster- og Tommerhdl., Fiskeriart. og -redskaber
Lillelund Fædder 201	Guldsmede
Lind M P 308	Malermestre
Londonermagasinet v. N P Pedersen 44	Herreekviperingshdl.
Lundbeck Georg 230	Bagere
Lykke P 252	Fisk en gros
Lyngkompagniet, Akts. 321	Lyng og Lyngprodukter
Lyngs M Pedersen 157 & 158	Gartnere
Lørup Niels Træhdl. 250	Snedkere
Madsen A P 139	Snedkere
Marcussen M Købmd. 121	Snedkere
Meedom Sophus Agenturf. 18	Snedkere
Mikkelsen A P 64	Malermestre
Mikkelsen M 202	Trikotagehdl.
Mortensen Magne 318	Fotogr. Art., Materialister
Mose Pedersen P 136	Tommermestre
Müller Hartvig 23	Apotekere
Møller Chr. 4	Murermestre
Nielsen A 236	Korkvarer
Nielsen Andreas Agenturf. 27	Urmagere
Nielsen Johs. 256	Urmagere
Nielsen Julius 31	Elektr. Lysinstallation
Nielsen Mariane 156	Sæbeudsalg
Nielsen N V 182	Tommermestre
Nielsen Rasmus 99 & 293	Fisk en gros
Nyegaard Arnold 63	Manufakturhdl.
Nygaard P Jensen 142 & 315, Stats 8	Maskinforhandlere
Odgaard N 97	Cykler
Pedersen Knud P 127	Gartnere
Pedersen M Papir- og Galanterihdl. 232	Gartnere
Pedersen P Købmd. 85	Gartnere
Petersen Fred. 134	Fisk en gros
Petersen Kr. Dalgaard 235	Tommermestre
Petersen S 280	Sadelmagere
Poulsen P Andr. 311	Gartnere

**Forretningsnavn og Adresse**

**Se Fagregistret under**

Aaberg C 213	Snedkere
Aasted Emil Vicekonsul 5	Isenkræmmere
Abildgaard Alfred Petersen Købmd. 38	Sagførere
Abildgaard H P 62	Murerm., Entreprenører
Ambye Michael 54	Maskinfabrikker
Andersen Anton 258	Tobakker og Cigarer
Andersen Carl C, Akts. 36	Urmagere
Andersen Gottschalk 181	Automobilroskekørsel
Andersen S J Købmd.	Boghdl.
Auto, Akts. 215	Kul, Trælaster- og Tommerh.
Bech's Herman Boghdl., Herman Møller 68	Manufakturhdl.
Bechgaard Carl Købmd. 75, Stats 10	Korn
Bechgaard Hans & Søn 73	Maskinfabrikker
Bechgaard L B Købmd. 9	Trikotagehdl.
Bendtsen Chr. Købmd. 118	Isenkræmmere
Berg N Thuesen & Co. 193	Rebslagere
Berthelsen A 180	Fisk en gros
Birn Anton 79	Bagere
Björn Johs. 307	Isenkræmmere
Brammer P H, Akts. 286	Tommermestre
Brandt P N 198	Sagførere, Incasso
Breckling Fr. 77	Mineralvande
Bruun Niels 117	Sagførere, Incasso
Buch Johan 139	Cementvarer
Buch L N 89	Kul, Trælaster- og Tommerh., Korn
Buhl Orla & Overretssagl. A Rask Peder-sen 50	Sadelmagere
Christensen Christen 138	Urmagere
Christensen I M Købmd. 1	Manufakturhdl.
Christensen L C 91	Maskinsnedkerier og Savv.
Christensen N 86	Tran (Kbhvn.)
Clausen Simcon Træhdl. 317	Rebslagere
Crome & Goldschmidts Fabr.'s Udsalg 25	Herreekviperingshdl.
Dalgaard C Møller 74	Sagførere
Danske Tranfabrikker, De, Akts. 287	Malermestre
Ekman H V 268	Bagere
Engelsk Herremagasin v. P H Schreiner 169	Fisk en gros
Esmann H B 131	Isværker og Isoplæg (Odense)
Falbe-Hansen	Garverier
Fischer Aage 109	Skomagere
Fiskeeksport-Comp.	Fisk en gros
Forenede Isværker, De, Akts. 288	Malermestre
Fynboe Anthon 41	Manufakturhdl.
Gammelgaard Jensen 100	Maskinforhandlere
Gerholt N P 240	Cykler
Gjøluff Nicolaj	Gartnere
Godhale Jens Agenturf. 126	Gartnere
Gregersen M.	Fisk en gros
Hansen Chr. Østergaard 12	Tommermestre
Hansen Gustav 129	Sadelmagere
Hansen Jens 143	Fisk en gros

Lemvig Avis 3	Aviser
Lemvig Bank, Akts. 81	Banker
Lemvig Dagblad 149	Aviser
Lemvig Fiskemøls-Fabrik, Akts. 226	Aviser
Lemvig Folkeblad 10	Maskinfabrikker
Lemvig Jernstøberi & Maskinf., Akts. 206	Maskinfabrikker
Lemvig Kafferisteri ved Chr. Nielsen Torp 32	Kaffeimp. og Kaffebær.
Lemvig Landmandsbank, Akts. 133	Banker
Lemvig Materialhandel, N S Mehlsen 11	Materialister, Kem. Fabr.
Lemvig Skibsværft ved Poulsen 209	Skibsbyggerier, Baadebygg.
Lemvig Skotøjsfabrik, Clysgaard-Madsen 90	Skotøjsfabrikker
Lemvig Socialdemokrat 103	Aviser
Lemvig Teglværk 42	Teglværker
Lemvig Thybøren Kutterfiskeri, Akts. 10	Fiskeriselskaber
Lemvig Trælhandl. ved Brødr. Skou 140	Trælaster- og Tommerhdl., Fiskeriart. og -redskaber
Lillelund Fædder 201	Guldsmede
Lind M P 308	Malermestre
Londonermagasinet v. N P Pedersen 44	Herreekviperingshdl.
Lundbeck Georg 230	Bagere
Lykke P 252	Fisk en gros
Lyngkompagniet, Akts. 321	Lyng og Lyngprodukter
Lyngs M Pedersen 157 & 158	Gartnere
Lørup Niels Træhdl. 250	Snedkere
Madsen A P 139	Snedkere
Marcussen M Købmd. 121	Snedkere
Meedom Sophus Agenturf. 18	Snedkere
Mikkelsen A P 64	Malermestre
Mikkelsen M 202	Trikotagehdl.
Mortensen Magne 318	Fotogr. Art., Materialister
Mose Pedersen P 136	Tommermestre
Müller Hartvig 23	Apotekere
Møller Chr. 4	Murermestre
Nielsen A 236	Korkvarer
Nielsen Andreas Agenturf. 27	Urmagere
Nielsen Johs. 256	Urmagere
Nielsen Julius 31	Elektr. Lysinstallation
Nielsen Mariane 156	Sæbeudsalg
Nielsen N V 182	Tommermestre
Nielsen Rasmus 99 & 293	Fisk en gros
Nyegaard Arnold 63	Manufakturhdl.
Nygaard P Jensen 142 & 315, Stats 8	Maskinforhandlere
Odgaard N 97	Cykler
Pedersen Knud P 127	Gartnere
Pedersen M Papir- og Galanterihdl. 232	Gartnere
Pedersen P Købmd. 85	Gartnere
Petersen Fred. 134	Fisk en gros
Petersen Kr. Dalgaard 235	Tommermestre
Petersen S 280	Sadelmagere
Poulsen P Andr. 311	Gartnere

Forretningsnavn og Adresse	Se Fagregistret under
Rederi-Akts. Dykkerskomerten Kjerstine 8 76, Stats 11	Sejl- og Motorskibsselsk.
Richardt N 267	Konditorier
Riegels Hans 6	Boghdl.
Røn C A Stats 15	Fisk en gros
Skaarup Kr. 57	Maskinfabrikker
Skov N Nielsen 175	Muremestre
Sløk Chr. 255	Sadelmagere
Smith Johan 51	Manufakturhdl.
Sodavandsfabrikken Ideal ved Hansens og Smedegaard 123	Mineralvande
Spare- og Laanekassen for Lemvig Købstad og Omegn 131	Sparekasser
Strande L N 194	Urmagere
Sogaard Wille 55	Piber
Sørensen Carl 271	Bagere
Sørensen N 115	Tømrermestre
Sørensen Silius	Smede
Thomsen Anthon Købmd. 8	
Thorsen I P Træhdl. 244	
Toft Nielsen 47	Manufakturhdl.
Trillingsgaard J 195	Garmestre
Wahlstrøm Fædder 52	Manufakturhdl.
Vejle Chr.	Muremestre
Westergaard E J 20	Gartnere
Ørom P Pedersen Købmd. 66, Stats 15	Skibsprovianteringsforr.

**Indregistrerede Firmaer.**

Andersen Carl C Akts. Bestyrelse: L B Bechgaard, der tegner Frm., og Frk. K E Bechgaard. Aktk. 40,000 Kr.  
 Bech's Herman Boghdl. Herman Møller. Indeh. H Møller.  
 Bechgaard Hans & Søn. Indeh. H Bechgaard og L B Bechgaard.  
 Damhusaasens Mergeløje, Akts. Bestyrelse: Driftsbestyrelse O Pedersen, der tegner Frm. Aktk. 31,000 Kr.  
 Engelsk Herremagasin ved Peter Heinrich Schreiner. Indeh. P H Schreiner.  
 Hestbech's, M M Enke. Indeh. Enkefru A C Hestbech, N Lem. Prok.: V Hestbech.  
 Hoger's Viktor Eff. ved Vilhelm Hansen. Indeh. V Hansen, Kbhvn.  
 Ishuset i Lemvig, Akts. Bestyrelse: Fiskhdl. R Nielsen, Fisker J Pejtersen og Redaktør H Liholt, samt Fiskerne M Orts og K H Jensen, begge af Harboøre. Suppleanter: Fiskerne P S Bruun, L J Heide og P K Rytter, Harboøre. Frm. tegnes af Bestyrelsen i Foren. Prok.: R Nielsen og H Liholt i Foren. Aktk. 21,500 Kr.  
 Ishuset Skagen, Akts. Bestyrelse: P Lykke (Formand), A Andersen, Frederikshavn, J Jacobsen, J Christensen og O Thumberg, de tre sidstn. af Skagen. Suppleanter: P Carstensen, Skagen, og J Hansen. Frm. tegnes af Formanden i Foren. med to andre Bestyrelsesmedl. Prok.: P Lykke og A Rønberg i Foren. Aktk. 10,000 Kr.  
 Kjør & Kalløse. Indeh. M Kjør og A N Kalløse.  
 Kontantforretningen ved C A Koch. Indeh. C A Koch.  
 Koopmann's J D Svineslagteri's Filial i Lemvig, Akts. Indeh. Akts. J D Koopmann's Svineslagteri, Aalborg [se dette]. Prok.: L Larsen og N B Jensen i Foren.  
 Lemvig Avis, Akts. Bestyrelse: By- og Herredsfuldm. E C C H Kaas (Formand), Konsul L Kier, Dyrsløge J W Müller, Drejer S C Pedersen, Bankdir. J J Warndahl, Gaardejerne J Borum, Gudum, J K Hartvigsen, Faare, J Trolldborg, Engbjerg, samt Landstingsmand S Rasmussen, N-Nissum. Frm. tegnes af Formanden i Foren. med et andet Bestyrelsesmedl. Aktk. 15,000 Kr.  
 Lemvig Bank, et Akts. Bestyrelse: Købmd. J E Aasted (Formand), og Propr. A Pøiterson, Gudum (Næstformd.), der danner Forretningsudv., samt Kreaturhdl. N M J Hviistendal, Købmd. E Jensen, Købmd. L B Bechgaard, Propr. P S Kirkegaard (Kirk), N-Lem, Gaar'ejerne L S C Hjortkjær, Dybo, J Ovosen, Tørring, og Apoteker H J S Müller. Direktion: M Sørensen og J J Warndahl. Frm. tegnes af to Direktører i Foren. eller af en af disse i Foren. med Formanden eller Næstformd. Prok.: En Direktør i Foren. med Bogholder P M Pedersen. Aktk. 200,000 Kr.  
 Lemvig Fiskemølsfabrik, Akts. Bestyrelse: Sagf. O Buhl (Formand), Kutterf. J J Jensen, Hedaa (Næstformd.), Fiskeskop. R A Nielsen, Fiskeskop. N P Gorholt og Købmd. P P Ørum. Frm. tegnes af Formanden eller Næstformd. i Foren. med et Bestyrelsesmedl. Aktk. 55,000 Kr.  
 Lemvig Jernstøberi & Maskinfabrik, Akts. Bestyrelse: Kreaturkomm. N C Jensen (Formand), Fabr. L B Bechgaard og Fiskeeksportør R A Nielsen. Direktion: R F Peterson og N G N Brøndum. Frm. tegnes af to Bestyrelsesmedl. i Foren. eller af et Bestyrelsesmedl. i Foren. med en Direktør. Aktk. 100,000 Kr.  
 Lemvig Landmandsbank, Akts. Bestyrelse: Købmand A Thomsen, pens. Lærer L J Knude og Sagf. O Buhl, der to i Foren. tegner Frm. Aktk. 100,000 Kr.  
 Lemvig Materialhandel ved N S Møhlisen. Indeh. N S Møhlisen.  
 Lemvig Motorse skab, Akts. Bestyrelse: Tømrerm. K K J Dalgaard og Fabr. F L Jensen, der i Foren. tegner Frm. Aktk. 20,000 Kr.  
 Lemvig Thyborøn Kutteriskeri, Akts. Bestyrelse: Sagf. O Buhl (Formand), Kutterforene J Pejtersen, J L Jensen, Hedaa, C Henn Jensen og P C Rytter, Harboøre, samt Redaktør H C H Liholt (Forretningsf.). Frm. tegnes af Formanden og Forretningsf. i Foren. eller af en af disse i Foren. med to andre Bestyrelsesmedl. Aktk. 200,000 Kr.  
 Lemvig Trælhandl. ved Brødrene Skou. Indeh. M Skou og P Skou.  
 Løndommagasin, ved Niels Pedersen. Indeh. N P Pedersen.  
 Lyngkompagniet, Akts. Bestyrelse: Godejser G A Hagemann, Sobekgaard (Formand), Sagf. O Buhl (Næstformd.), Lærer J G Pinholt, Overretssagt. O Hjorth, Kbhvn., Tandl. K P Salling, Kbhvn., og Gaardejer K Tovborg Jensen, Klostermølle. Frm. tegnes af Formanden eller Næstformd. i Foren. med et Bestyrelsesmedl. Prok.: J Øgendahl i Foren. med et Bestyrelsesmedl. Aktk. 125,000 Kr.  
 Nielsen Toft & Mathiesen. Indeh. P T Nielsen og J S Mathiesen.  
 Rederi Akts. Dykkerskomerten Kjerstine. Bestyrelse: Konsul J Kjør (Formand og Direktør), der tegner Frm., Konsul L E Aasted, Entrepr. J H Røn, Harboøre og Gaardejer N J Sønderby, Fjaltring. Aktk. 28,000 Kr.  
 Riegels Hans, Chr. Sønderby's Eff. Indeh. H Riegels.  
 Sodavandsfabrikken Ideal ved Hansens og Smedegaard. Indeh. N Hansen og L I Smedegaard.  
 Spare- og Laanekassen for Lemvig Købstad og Omegn. Bestyrelse: Sagf. H B Esemann (Formand), Dyrsløge J W Müller, Landinsp. C P Aaberg, Propr. M B Agger, Helsum, J Svendsen. Ø-Boel. Propr. C O Nislov, Bræinholt, Sognef. J Knudsen, Trolldborg, og Købmd. P Toft Nielsen, der to i Foren. tegner Frm.

**Lunderskov.**

(Oprind. Lwvdeskov; dannet af Lund og Skov).  
 Indbyggerantal 1916: 928 (1901: 532).

Forretningsnavn og Adresse	Se Fagregistret under
Aakjærdal Træuldsfabrik 27	Træuld
Andersen Marinus Købmd. 20	

Forretningsnavn og Adresse	Se Fagregistret under
Bang Daniel, Egholt 24	Gartnere
Bank-Aktieselskabet Kolding Laane- og Diskontokasses Filial 97	Banker, Incasso
Bjerregaard K Riis, Gjelballe 12	Gartnere
Buch L 5	Sadelmagere
Bække Sparekasse 30	Sparekasser
Christoffersen C 79	Urmagere
DRABÆKS MØLLE, Carl S Nielsen 7	Møller, Dampmøller, Mel
Telegramadr. "Drabæksmølle"	en gr.
Forenede Møller, De, Akts. 70	Møller
Hansen H Th. 23	Manufakturhdl.
Hansen J C 6	Tømrermestre
Henriksen J, Dollerup 15	Smede
Honoré O 49	Bagere
Hotel Lunderskov 17	Hoteller
Jensen Th. 76	Vognfabr. og -forhdl.
Johnsen H 3	Muremestre
Juhl N C 46	Manufakturhdl.
Kihl Th.	Smede
Klausen, Lejrskov 52	Smede
Lund S J.	Cykler
Lunderskov Missionshotel 35	Hoteller
Lunderskov Stationsmølle 42	Møller
Lunderskov Teglværk 3	Teglværker
Madsen Chr. 91	Fiskehandlere
Mikkelsen Rasm., Egholt 59	Tømrermestre
Mortensen Jens	Blikkenslagere
Mortensen Qvist Johs. 63	Brøndboring
Nielsen L 57	Muremestre
Nielsen N 96	Gartnere
Nielsen S, Lejrskov 36	Gartnere
Nielsen S F 75	Bagere
Petersen Johannes 66	Tømrermestre
Reinholdt Chr. 92	(Maskinfabr., Automobil- rep., Motorcykler
Reinholdt N 39	Træl- og Tømmerhdl.
REINHOLDT N N Købmd. 9	Frø. Støbegods
Rolsgaard Poul 51	Snødkere
Schmidt A J, Naghol 59	Smede
Sydjysk Damkultur, P Hansen & P Jørgensen 48	Fisk en gros
Sørensen P 73	Maleremestre
Thuesen Chr., Hvidovre 27	Muremestre

**Indregistrerede Firmaer.**

Lunderskov Missionshotel, Akts. Bestyrelse: Gaardejerne M H Skovgaard, Skanderup, H K Nielsen, Skanderup, L P Nissen, J J Scholde, Vraa, T J Thomsen, st. Andst, M Thomsen, Dollerup, og M P Kjør, Gjelballe, samt Købmd. A P M Andersen og Pastor A A Jørgensen, Naghol, der i Foren. tegner Frm. Aktk. 30,000 Kr.  
 Lunderskov Teglværk ved B Jepsen m. fl., et Interessentskab. Bestyrelse: Hotel-ejer O G H Lassen (Formand), Proprietærene H M Møsgaard, Blokager, og A N Andersen, Geising, Gaardejerne B Jepsen, Dolleruplund, og J J Jensen samt Købmand N N Reinholdt. Suppleanter: Proprietærene N N Brandenberg, Geising, og T S Thomsen. Adm. Direktør: Bygm. H Johnsen. Frm. tegnes af to Bestyrelsesmedl. i Foren.  
 Sydjysk Damkultur ved Hansen og Jørgensen. Indeh. P Hansen og P Jørgensen.

**Løgster.**

(Oprind. Løgsted; Løge, et Mandsnavn; Ør: boj, gruset Strand.)

**Borgmester:** Bankdirektør T A Wermuth.  
**Dommer i Løgster Købstad og Aars-Slet Herreder:** H C Lehmann. Bitingsted: Aars.  
**Gasværket (kommunalt), anl. 1902.**  
**Havnedybde:** 4,7 m.  
**Indbyggerantal:** 1916: 2,372 (1801: 463; 1901: 2,183).  
**Kgl. oktr. Søassurance-Komp.** Repr. Dampskibseksksp. P Jensen 39.  
**Kæmner:** P Christensen.  
**Købstadrettigheder af 1899.**  
**Politimester,** se u. Nibe.  
**Skattemyndighedernes Vurdering:** Ejendomsstykk: 3,4 Mill. Kr.; Formue: 5,5 Mill. Kr.; Indkomst: 1,4 Mill. Kr.  
**Skatteprocent 1919-20:** 6,3 (Ligningsprocent 8,3).  
**Vandværket (kommunalt), anl. 1898.**  
**Vejer, Maaler og Vrager:** P Jensen.

**Forretningsnavn og Adresse**

Aasted J & Co. 27	Se Fagregistret under
Abel Carl 100	Olieraff. og -importører
Aistrup Ad. & Søner 79	Sagførere
Andelsbank, Den danske, A. m. b. A. Skolel. 158	Manufakturvarer en gros
ANDELSSVINESLAGTERIET FOR HIMERLAND og HANHERREDEERNE 9	Banker, Incasso
Andersen's A Enke 170	{ Svineslagteri, Fødevarer,
Andersen Alb. 184	{ Fedt, Slagterier
Andersen Jens 123	Blikkenslagere
Andersen's Niels Eff. 117	Bagere
Banken for Løgster og Omegn, Akts. 43	Rebslagere
Bengtson O 47	Herreekviperingshdl.
Birkely M J Vand- & Gasmester 61	Banker
Bjørn Jensen A 23	Stenhuggerier
Bjørn Jensen's A Laboratorium 23	Cykler
Bogh Carl 56	Apotekere
Christensen A C	{ Rotte- og musedræb. Midler,
Christensen J C 104	{ Kem. Fabrikker
Christensen Maren 142	Isenkrammere
Christensen M Sjørring 73	Bødere
Christensen Richard 46	Muremestre
	Brøderihdl.
	Herreekviperingshdl.
	Isenktr.

Forretningsnavn og Adresse	Se Fagregistret under
Christoffersen J. 77	Fiskehandlere
Christoffersen Martin 6	Fiskehandlere
Claudi Jørgen 28	Agentur- og Kommissionsf
Crome & Goldschmidts Fabr.'s Uds., J E Faber 80	Manufakturhdl.
Dansk Andels Egeexport 121	Æg
Dissing E P 182	Bagere
Ellingsøe Brodr. 119	Tapethdl.
Engelbrecht Chr. 126	Snedkere
Eriksen P 200	Elektr. Lysinstallation
Frandsen P Nørgaard 106	Trikotagehdl.
Furbo Søren 147	Fiskehdl.
Gundersen Søren 208	Malermestre
<b>HANSEN H L 233</b>	Sagførere, Incasso
Hansen Søren Agenturforr. 5	Speditører
Himmerlands Markfrøkontor, Akts. 221	Markfrø
Holm Gothard 96	Manufakturhdl.
Hotel du Nord 2	Hoteller
Hejskolehotellet Himmerland, P Mikkelsen 59	Hoteller
Ibsen's Gustav Boghdl. 49	Boghdl.
Jensen Adolf 135	Snedkere
Jensen Chr. Gatten 89	Cykler
Jensen Lauritz P	Malermestre
Jensen P Agenturforr. 39	Dampskibsekspeditioner
Jensen Thomas 111	Sadelmagere
Jepsen N C 168	Herreekviperingshdl.
Jespersen C 18	Sagførere
Johansen A 94	Bagere
Jydsk Andels-Foderstofforr. 34	Foderstoffer (Aarhus)
Knudsen A 176	Glarimestre
Knudsen Ejnar 72	Bogtrykkerier
Knudsen K C	Murermestre
Landbosparekassen 19	Sparekasser
Långgaard Carl Købmd. 22	Korn
Larsen Lorentz 140	Blikkenslagere
Larsen Otto	Tømrermestre
Larsen Th. 114	Smede
Leth K 105	Malermestre
London Herre-Magasin ved A Chr. Svendstrup 138	Herreekviperingshdl.
Løgstør Avis 13	Aviser, Bogtrykkerier
Løgstør Bys og Omegns Sparekasse 92	Sparekasser
Løgstør Cementstøberi, M Mortensen 127	Cementvarer
Løgstør Dampvaskeri, Farveri og kem. Tøjrensingsanstalt, Chr. Jacobsen	Vaskerier
Løgstør Jern- og Kulhandel ved Fr. Mortensen 36	Jern, Kul
Løgstør Jernstøberi, Motor- og Maskinfabrik, H C Hansen & L Sahl 24 & 149	Jernstøberier, Maskinfabr.
Løgstør Kalkværk, N P Jacobsen 116	Kalkværker
Løgstør Læderhandel 55	Læderhandlere
Løgstør Materialhandel v. J A Lorentzen 1	
Løgstør Mejeri, 7	Mejerier
Løgstør Mineralvandfabrik, Georg Nielsen 81	Mineralvande
Løgstør Savværk & Trælshandel ved Morten Christensen 120	Savværker
Løgstør Skibsværft ved C A Søgaard 220	Skibsbyggerier
Løgstør Tømmerhandel 26	Trælast- og Tømmerhdl.
Løgstør Venstreblad 209	Aviser
Løgstør Vinhandel ved Edv. Pedersen 32	Vinhandlere
Løgstør Ølbryggeri, Chr. A Bonde 133	Bryggerier
Madsen Peder M 192	Malermestre
Manufaktur-Union ved Chr. Neve 29	Manufakturhdl.
Mathiasen Brødrene 57	Klædefabrikanter
Mikkelsens Hotel 8	Hoteller
Mikkelsen P 59	Maskinforhandlere
Mikkelsen Th. 70a	Kolonial
Mortensen I P 152	Urmagere
Mortensen J Chr. 203	Sadelmagere
Møller's I C Eftf., Lauritz Møller Købmd. 16	Kul
Møller J C 74	Sadelmagere
Møller K P	Smede
Nielsen Anders 205	Gartnere
Nielsen Anders Købmd. 52	
Nielsen Charles 125	Guldsmede
Nielsen H P Købmd. 12	
Nielsen K M 134	Rørvævsfabrikker
Nielsen M	Stenhuggerier
Nielsen Peter Købmd. 20	
Nordjyllands Social-Demokrat 110	(Udgaar i Aalborg)
Odgaard Chr. 44	Mæglere
Olsen C 164	Fisk en gros
Olsen P	Fisk en gros
Pedersen Anders 30	Gartnere
Pedersen K, Pedersborg 146	Gartnere
Petersen Jens 132	Urmagere
Petersen Niels 193	Huder og Skind
Petersen's P Enke Træhdl. 112	
Petersen Rasmus 84	Tømrermestre
Philipsen M 58	Snedkere
Piselhøj Janus 181	Bagere
Poulsen Chr. 69	Snedkere
Poulsen Jens Chr. 66	Cykler
Præstmark J P 161	Urmagere
Qvistorff A Købmd. 42	
Remmer M 143	Murermestre

Forretningsnavn og Adresse	Se Fagregistret under
Robinson, Andersen & Co., Akts., 160	Æg (Kbhvn.)
Salvesen J C & Søn Købmd. 15	
Schaltz H S 45	Smede
Schiønning's LA Eftf., M Larsen Købmd. 10	
Simonsen Kai Købmd. 3	
Skipper Thorvald 145	Støbegods
Stöckel Carl 101	Boghdl.
Sørensen Laurits 55	Læderhdl.
Thomsen M 107	Skomagere
Thorstensen Evan 63	Bagere
Tommerup Johs. Købmd. 154	
Tøjhuset og Engelsk Beklædningsmagasin ved Christopher Vogel 54	Herreekviperingshdl.
Tøttrup Aug. Material- & Farvehdl. 88	

**Indregistrerede Firmaer.**

Aasted J & Co. Indeh. J C Aasted.  
 Aggersund Stønværk ved P J Poulsen. Indeh. P J Poulsen.  
 Aistrup-Ad. & Sønnen. Indeh. T M Aistrup og P B Aistrup.  
 Andelsvinslagteriet for Himmerland og Hanherroderne. Bestyrelse: Gaardejer J Jepsen, Løgstøgaard (Formand), Rentier H Spliid, (Næstformand), Gaardejer C Borregaard, Manstrup, Gaardejer J P Jakobsen, Brøndum, og Husmand J Poulsen, Farsø. Frm. tegnes af Formanden og Næstformanden i Foren. med Direktør B N Jørgsen. Prok.: Direktør B N Jørgsen i Foren. med Bogholder K Torpe-Nielsen eller Kasserer O Andersen.  
 Andersen's Niels Eftf., Andersen & Jacobsen. Indeh. A S Andersen og P Jacobsen.  
 Banken for Løgstør og Omegn, Akts. Bankraad: TA Wermuth (Direktør), Justitsr. M C Ewald, Kbhvn., (Formand), Købmd. J P Kold, Bagern. E J C Thorstensen, Redaktør J E Jørgensen, Lærer N J Jensen, Salling, Proprietær H C Sloth, Hyllestedgaard, og Gaardejer J L Jepsen, Løgstøgaard. Direktøren i Foren. med et Bankrådsmedl. tegner Frm. Prok.: Direktøren i Foren. med Bogholder Hansine Thomsen. Akkt. 200,000 Kr.  
 Ellingsøe Brodr. Indeh. K J Ellingsøe og J A Ellingsøe.  
 Galanteri-Basaren ved Christian Jensen. Indeh. C M Jensen.  
 50 Øres Basaren ved Chr. M Christensen. Indeh. C M Christensen.  
 Himmerlands Markfrøkontor, Akts. Bestyrelse: Købmd. P L Nielsen (Direktør), der tegner Frm., Dir. H Hermanson, Odense, og Dir. E R Thomas, Odense. Akkt. 50,000 Kr.  
 Ibsen Ib. Prok.: A Carbel.  
 Ibsen's Gustav Boghandel. Indeh. G K H L Ibsen.  
 London Herre-Magasin ved A Chr. Svendstrup. Indeh. A C Svendstrup.  
 Løgstør Bys og Omegns Sparekasse. Bestyrelse: Købmændene J S Møller og C S Neve, Overlærer J S Lavendt og Propr. J J Tvergaard, Næsborg, der to i Foren. tegner Frm.  
 Løgstør Jern- & Kulhandel ved Fr. Mortensen. Indeh. F M Mortensen.  
 Løgstør Jernstøberi, Motor- & Maskinfabrik H C Hansen & L Sahl. Indeh. H C Hansen og E L C Sahl.  
 Løgstør Materialhandel ved J A Lorentzen. Indeh. J A Lorentzen.  
 Løgstør Savværk & Trælshandel ved Morten Christensen. Indeh. M Christensen.  
 Løgstør Skibsværft ved C A Søgaard. Indeh. C A Søgaard, Aalborg. Prok.: J Søgaard.  
 Løgstør Tømmerhdl. ved L Møller, P Kold, Th. Lund, Holcha Claudi & Marie Schiønning. Indeh. J L S Møller, J P Kold, T Lund, Fru H B Claudi og Fru M M Scuienning, der to i Foren. tegner Frm.  
 Manufaktur-Union ved Chr. Neve. Indeh. C Neve.  
 Mathiasen Brødrene. Indeh. J J V og A V Mathiasen.  
 Pedersen's I C Eftf. ved Martin Pedersen. Indeh. A M C Pedersen.  
 Salvesen J C & Søn. Indeh. T Lund.  
 Varehuset ved N Sørensen. Indeh. Fru N Sørensen.

**Mariager.**

(Kaldt efter Jomfru Maria søm andre Birgittinerklostre.)

**Borgmester:** Bankdirektør C Lundquist, R.  
**Dommer** i Mariager Købstad og Gjerlev-Onsild Herreder (undtagen Glenstrup, Sønder-Onsild, Nørre-Onsild, Hvornum, Snaebum og Skjellerup Sogne): J E Boas.  
**Elektricitetsværket** (kommunalt) anl. 1907.  
**Havnedybde:** 5,7 m.  
**Indbyggerantal** 1916: 1,025 (1801: 414; 1901: 914).  
**Kgl. oktr. Søassurancance-Komp.** Repræsentant: Mægler P Rudbeck-Larsen 37.  
**Konsuler:** Vicekonsulerne Frederik Johansen (Norge) og J N M J Rosenberg (Sverrig).

**Købmester:** Fru N Holm.  
**Købstadrettigheder** første Gang stadfæstet 1592.  
**Politiøkonomer,** se u. Hadsund.  
**Skattemyndighedernes Vurdering:** Ejendomsskyld: 1,8 Mill. Kr.; Formue: 1,8 Mill. Kr.; Indkomst: 0,6 Mill. Kr.  
**Turistforeningen** aviser Sommeropholdssteder og meddeler gratis alle Oplysninger ved Boghandler Poul Nielsen.  
**Vandværket** (kommunalt), anl. 1910.  
**Vejer, Maaler og Vrajer:** Anders Holm.

Forretningsnavn og Adresse	Se Fagregistret under
Afholds- og Hejskolehotellet, N Nielsen 33	Hoteller, Badehoteller
Andersen S & Søn 30	Murermestre
Banken for Mariager og Omegn, Akts. 10	Banker, Incasso
Borresen S S Træhdl. 2	
Cementfabrikken Dania, Akts. 3	
Cementcentralen 8, Stats 3	Cement
Cementfabrikken Kongedal, Akts. 4	
Cementcentralen 12, Stats 4	Cement
Christensen A C	Skræddere
Christensen C 84	Smede
Christensen Nicolaj 40	Manufakturhdl.
Christensen Wilh.	Skomagere
Christiansen Alfred 58	Ejendomshdl.
Christiansen N	Malermestre
Cimbria, Akts. 3	Cementcentralen 1 og 2
Crome & Goldschmidts Fabr.'s Uds., Ad. Jensen 9	Manufakturhdl.
Envoldsen A Købmd. 21	
Eyser H V Overretssagf. 44	Sagførere, Incasso
Faber Kaj 18	Apotekere



Forretningsnavn og Adresse	Se Fagregistret under
Grogersen P R	Skomagere
Hauk Mølle, Anders Møller 86	Møller
Himmerland (Mariager Avis) 80	Aviser
Hjuler Marie	Modeforr.
Hotel Postgaarden 12	Hoteller, Badehoteller
Hvilsted E	Cykler
Jensen H 74	Urmagere
Jensen Ths. Købmd. 1	Markfrø, Foderstoffer
Johansen Fr. Købmd. 15	Foderstoffer
Josephsen N P 66	Snedkere
Landbosparkassen for Mariager og Omegn.	Sparekasser
Mariager Kridtbrud 35	Kalkværker
Mariager Margarinefabrik 42	Margarinefabrikker
Mariager Mineralvandfabrik 4	Mineralvande
Mariager Venstreblad 2	Aviser
Nielsen M	Blikkenslagere
Nielsen N C 26	Bagere
Nielsen Poul Bog- og Papirhdl. 8	Dampskibsekspeditioner
Nielsen V	Snedkere
Nygaard Chr. 19	Hønsfoder
Olsen L 64	Bagere
Petersen N 25	Manufakturhdl.
Petersen N P 54	Gartnere
Petersen P C	Skomagere
Riis Peter	Malermestre
Rudbeck-Larsen P 37, Stats 6	Mæglere
Schwensen C 4	Bryggerier
Silleborg Jens Købmd. 68	
Sparekassen for Mariager Købstad og Omegn 41	Sparekasser
Springborg Th. 34	Manufakturhdl.
Steenfeldt M 49	Tommermestre
Sørensen Joh. 78	Fiskehandlere
Thomassen A C 23	Sagførere, Incasso
Østergaard M 13	Smede

**Indregistrerede Firmaer.**

Banken for Mariager og Omegn, Akts. Repræsentantskab: Godsejer J Schwonsen, Trudsholm (Formand), Gaardejer J Hansen, Binderup, Propr. F C Glenstrup, Balløgaard, Spar-kassefoged S Hansen, Partikulier H H Holsten, Hadsund S., Partikulier H H Jørgensen, Aalund, Havndal, Partikulier J Jensen, Assens, Gaardejerne J N Brøndum, Ø-kondrup, S C Sørensen, Kastbjerg, J J Sejrsen, Raaby, og A C Pedersen, Gjørlev, samt Propr. V Dresing, Fornholt. Direktion: Borgm. C L Lundqvist, Sagf. A C Thomassen og Gaardejer C J L Vinther, Engelev. Frm. tegnes af to Direktører i Foren. eller af en Direktør i Foren. med enten en Prokurist eller et Medl. af Repræsentantskabet. Prok.: H E Rudkøbing. Akkt. 200,000 Kr.

Cementfabrikken „Danica“, Akts. Bestyrelse: Ing P S H Larsen, Kbhvn. (Formand), Ing. A Foss, Kbhvn., Dir. D Berg, Aalborg, E.atsr. N C Mønsterg, Kbhvn., og Ing. H E Stenbjørn, Ruggaard. Frm. tegnes af Formanden og to andre Bestyrelsesmedl. i For n. Morcantil Direktør: C H Vateau. Prok.: C H K Valour og Bogholder K Thune i Foren. eller hvor for sig i Foren. med et Bestyrelsesmedl. Akk. 1 Mill. Kr.

Holst Johannes. Indeh. J Holst, Silkeborg. Prok.: E Holst.

Landbosparkassen for Mariager og Omegn. Bestyrelse: Gaardejer L Andersen, Hem (Formand), Smed N Jensen, Sem, Gaardejerne J S Møller, Assens, J P V Jensen, Alstrup, J K Jensen, True, H P Madsen, Fjeldsted, A N Møller, Hou, T Thorsen, Hem, og A Skovrider, Hou. Frm. tegnes af Formanden, dog at Kassen med Hensyn til Indskud og Uddrag kun forpligtes, naar disse er underskrevne af Regnskabereren og et Bestyrelsesmedl.

Mariager Afholds- og Hejskolehjem, Akts. Bestyrelse: Træhdl. S S Borresen (Formand), Auktionsholder T Bak (Kasserer) og Fru N Holm (Sekretær), alle af Mariager, Gaardejerne N P Ray, Assens pr. Mariager, L Westergaard, True, V Andersen, Sem, P C Hansen, Fjeldsted, A Møller, Hou, og A Grøn, Katbjerg, Forpagter T Thorsen, Hem, og Lærer C Kjær, Assens pr. Mariager. Frm. tegnes af Bestyrelsen. Akkt. 9,200 Kr.

Mariager Kridtbrud ved Frithof Sørensen & Alfred Olsen. Indeh. F Sørensen og J A Olsen, der i Foren. tegner Frm.

Sparekassen for Mariager Købstad og Omegn. Bestyrelse: Sognefoged N Madsen, Fjeldsted, Sognefoged T Jensen, Kastbjerg, Godsejer E Kieler, Kjellerup, Murem. N C Andersen, Gaardejer S E Sørensen, Skrodstrup, Bankdirektør C Lundqvist, Skredderm. A C Jensen samt Gaardejerne P N Møller, Udbyover, og J Thorsen, Assens, der to i Foren. tegner Frm. Prok.: Bogholder S Hansen i Foren. med et Bestyrelsesmedl.

**Nibe.**

**Borgmester:** Apotekbestyrer Chr. Høygaard-Nielsen.

**Dommer** i Nibe Købstad og Hornum Herred: C A Andreassen.

**Gasværket**, (kommunalt), anl. 1903. **Havnedybde:** 4,3 m.

**Indbyggerantal** 1916: 2,023 (1801: 1,044; 1901: 1,723).

**Kæmper:** J C Jensen.

**Købstadrettigheder** af 1727.

**Politimester** i Løgstør Købstad og Aars-Slet Herreder samt Nibe Købstad og Hornum Herred: F Russel Leovy.

**Skattemyndighedernes Vurdering:** Ejendomsskyld: 2,4 Mill. Kr.; Formue: 3, Mill. Kr.; Indkomst: 0,9 Mill. Kr.

**Skatteprocent** 1919-20: 8,4 (Ligningsprocent: 9,5).

**Spare- og Laanekassen** for Nibe By og Omegn, stiftet 1866.

**Vejr, Maaler og Vragter:** Niels Dalsgaard.

Forretningsnavn og Adresse	Se Fagregistret under
Andersen Chr. 27	Snedkere, Maskinsnedk.
Andersen Niels 110	Smede
Bang Karl Købmd. 10	
Bendix N E 18	Boghdl.
Berentz H 78	Cykler
Christensen Carl	Malermestre
Christensen William 98	Fiskehandlere
Dalsgaard N 26	Dampskibsekspeditioner
Ejsing Ejuar 28	Manufakturhdl.
Foldager Chr. 102	Smede

Forretningsnavn og Adresse	Se Fagregistret under
Færgeman Chr. Papirhdl. 14	Bogbindere
Gelardi R 89	Blikkenslagere
Hansen H P 75	Cykler
Hansen Peter 64	Urmagere
Hauerslev Chr. Købmd. 16	Korn
Haukjær-Petersen 105	Glarrestre
Holm-Klitgaard N 73	Bagere
Holmen Niels 32	(Jern, Støbegods, Landbrugsmask.
Jensen J 122	Skræddere
Jepsen J P 128	Murermestre
Justesen N 25	Sadelmagere
Justesen Ph.	Fisk en gros
Kofoed M Overretssagf. 7	Sagførere, Incasso
Kragh P Købmd. 4	
Kristensen J 47	Gartnere
Kvist Chr. 86	Snedkere
Larsen I 112	Skræddere
Larsen Jens Købmd. 70	
Larsen Thomas I Købmd. 20	
Larsen Valdemar Overretssagf. 83	Sagførere
Limfabriken Limfjorden, Akts. 114	Limfabr. (Aalborg)
Lindtners Hotel 1	Hoteller
Mark C P Agenturforr. 50	
Mark Søren Købmd. 60	
Margensen Fr. 113	Cementvarer
Møller Chr. 109	Trikotagehdl.
Møller H 78	Fiskehandlere
Nibe Afholds- og Hejskolehotel 76	Hoteller
Nibe Mølle, A C Petersen 120	Møller
Nibe og Oplands Bank, Akts. 59	Banker
Nibe Planteskole, Aage Bruus 138	Planteskole
Nibe Tømmerhandel ved N Dalsgaard 26	Trælast- og Tømmerhdl
Nibe Ølbryggeri 2	Bryggerier
Nielsen A, Chr. H Nielsen 23	Apotekere
Nielsen K M Træhdl. 88	
Nielsen Knud 30	Isenkræmmere
Nielsen M 13	Bagere
Nordestgaard Anton 63	Isenkræmmere
Pedersen Carl 93	Malermestre
Petersen C F 22	Snedkere, Maskinsnedk.
Petersen I 100	Sadelmager
Petersen J 29	{ Maskinfabr., Bygningsart., Isenkræm en gros
Petersen Jacob 80	Skomagere
Ramløse Brix Købmd. 53	
Reinert Th.	Drejere
Schack Carl 41	Urmagere
Schultz O 44	Bagere
Spare- og Laanekassen for Nibe By og Omegn 6	Sparekasser
Staan M Købmd. 17	Korn, Kul, Briketter
Sørensen Henry 126	Gartnere
Sørensen I C 85	Fiskehandlere
Toft Joh. 37	Manufakturhdl.
Tøjhuset, Chr. Christensen 99	
Vett & Wessels Uds., Ove Johansen 19	Manufakturhdl.
Wittrup Jens 117	Vanufabr. og -forhdl.
Wodskou W A 132	Snedkere

**Indregistrerede Firmaer.**

Bislev Mølle, Akts. Bislev pr. Nibe. Bestyrelse: Gaardejerne O H J N Mark, N C Nørnberg og N Mark, der tegner Frm. i Foren. Aktiekapital 8,600 Kr.

Nibe og Oplands Bank, Akts. Bestyrelsen består af en Direktør: Købmd. C Hauerslev, og et Bankraad: Gaardejer P P Pinstrup, Godønsgaard, Købmd. N Jensen, Købmd. S N Mark og Stationsforst. C J Skov. Frm. tegnes af Direktøren og et Medlem af Bankraadet. Prok.: M C Hostrup i Foren. med Direktøren eller et Medl. af Bankraadet. Akkt. 60,000 Kr.

Nibe Tømmerhandel ved N Dalsgaard. Indeh. N Dalsgaard.

Spare- og Laanekassen for Nibe By og Omegn. Bestyrelse: Gaardejer P H Pinstrup, Byrsted, Apoteker C P H Nielsen, Købmdendene C T Simonsen og N Jensen samt Gaardejer P Buus, Riisgaard, der to i Foren. tegner Frm. Prok.: F C Winding i Foren. med enten P H Pinstrup eller P Winther samt Bogholder E F Qvistorf i Foren. med et Bestyrelsesmedl.

**Nykjøbing M.**

**Borgmester:** Sagfører Jens P Sørensens.

**Dommer** i Nykjøbing M. Købstad og Morsø Herreder: B M Bolwig, R.

**Elektricitetsværket** (kommunalt), anl. 1909.

**Gasværket** (kommunalt), anl. 1886. **Havnedybde:** 4 m.

**Indbyggerantal** 1916: 7,743 (1801: 651; 1901: 4,492).

**Kgl. oktr. Søassurance-Komp.** Repr.: Bogholder S P Andersen.

**Kæmper:** C Nielsen.

**Købstadrettigheder:** De ældste kendte Privilegier er stadfæstet 1460.

**Morsø Andelslagteri**, opr. 1914, 256, Telegramadr. „Andelen“. Formand: Klaus Dalgaard, Galtrup. Adm. Direktør: I Iversen.

**Morsø Bank**, Akts. 27 (Kontortid 10-12 og 2-4/9). Sparernes Indskud: 9,000,000 Kr. Aktiekapital: 1,200,000 Kr. Reservefond: ca. 580,000 Kr. Bankraadets Formand: Direktør K E Messerschmidt, R. Direktører: S Schmidt; A Andersen. Bogholder: F P Hansen.

Museet aabnedes 1909 i det gl. Dueholm Kloster (opført ca. 1370).

**Politimester** i Nykjøbing M. Købstad og Morsø Herreder: C A Blitger.

**Skattemyndighedernes Vurdering:** Ejendomsskyld: 9,9 Mill. Kr.; Formue: 16,3 Mill. Kr.; Indkomst: 4,3 Mill. Kr.

**Skatteprocent** 1919-20: 8,4 (Ligningsprocent: 9,9).

**Spare- og Laanekassen for Nykjøbing M. og Omegn, stiftet 15. Septbr. 1852.** Kontortid: 10-12 Form., 2-4<sup>1/2</sup> Eftm. Sparernes Indskud pr. 31/3 1919: 8,256,989 Kr. 86 Ø. (ca. 7144 Konti). Reserverfond: 354,341 Kr. 81 Ø. Formand: Købmand Hans Smith. Adm. Direktør: Fr. Bang, R. Kontroll. Direktører: Købmændene A Soelberg og Hans Smith, Direktør R Aarup, R., Gaardejer P Kjærgaard., Vejerslev og Gaardejer Chr. Dissing, Andrup. Bogholder: Th. Wulff.

**Stadsingeniør:**  
**Vandværket (kommunalt), anl. 1886.**  
**Vejr, Maaler og Vragr: Brøndum Hillers.**

**Forretningsnavn og Adresse**

Andelsbank, Den danske, A. m. b. A. 383  
Andersen Andreas 220  
Andersen Brødr. 175  
Andersen P Helleberg 408  
Bach Laugo  
Bang's Frederik Efterfølgere Købmd. 10 & 121

**BANG VILH. 52.** Grundlagt 1853

Bech G 43  
Bendix Hotel 19, Stats 12  
Berg Anders Købmd. 230  
Berg Hans 97  
Bertelsen A Kurvmager 356  
Bertelsen Martin, Ørding Ø-Assels 11  
Berthelsen V 435  
Bigum Chr. Købmd. 2 Grundlagt 1821  
Bjerregaard M 229  
Bové Holger 117  
Brandt Jørgen 40  
Brinks P 166  
Brochstedt Th. 177  
Buchholtz A 413  
Christensen Chr. 148

Christensen Johs. Købmd. 105

**CHRISTENSEN N A & CO., AKTS.,** kgl. Hof-Leverandører 33 & 37, Stats 9 Telegramadr., Christensens Grundlagt 1853  
Christensen N P Købmd. 38  
Christensen Peter 75  
Christoffersen B 297  
Cortsen Ejler 240  
**DAMBORG TH.** 6 & 303 Telegramadr. „Damborg“. Grundlagt 1859  
Damgaard Axel 192  
Damgaard K Bjerg 315  
Dansk Beklædningsmagasin 159  
Danske Frysings-Compagni, Det, Akts. 171

Davidson Emilie 259  
Degn J Lehmann 95  
Degn Nicolai  
Dueholm Handelsgartneri 13  
Dueholm Mølle, N Nielsen Toft 172  
Elling Frederik 157  
Espersen's Esper Fiskeeksport 335  
Ettrup K I 189  
Fischer Johannes 310

**FORENEDE DAMPSKIBSSKABSAGENTUR, F L KNAKKERGAARD 16,** Stats 110 Telegramadr. „Knakkegaard“

Fælles Tømmerlageret, Akts. 74  
Halse Johan 22  
Hansen H 91  
Hansen P A  
Heilskov Jens Købmd. 1 & 200, Telegramadr. „Heilskov“  
Hillers Brøndum  
Hindkær A J 217  
Holm Martin Købmd. 141  
Houmann J C Gylden Papirhdl. 186  
Hovmøller A 433  
Højskolehjemmet „Morsø“ 71  
Indmarkens Planteskole, P Riis 264  
Iversen N Farvehdl. 426

Iversen Th. Købmd. 77  
Jacobsen Johannes 63  
Jacobsen J Th. 430  
Jahn Julius 57  
Jensen's A C Eftf. ved N F Nielsen 130  
Jensen Bernhard 195  
Jensen Fred. 64  
Jensen Har. Købmd. 409  
Jensen H C 338  
Jensen J Chr. 319  
Jensen Johan 405  
Jensen K Farvehdl. 87  
Jensen Marius 357  
Jensen N Chr. 185  
Jensen P la Cour 287  
Jensen's Poul Eftf. ved Einar Jensen 110  
Jensen Richard Købmd. 149

**Se Fagregistret under**

Banker, Incasso  
Rebslagere  
Læderhandlere  
Glarmestre  
Snedkere

**Korn**  
{ Isenkr., Møllesten, Mejerirekvisitter, Bygningsart., Elektr. Belysningsart.  
Elektr. Lysinstallation  
Hoteller

Manufakturvarer en gros

Maskinfabrikker  
Bagere  
Korn  
Konditorier  
Gartnere  
Isenkræmmere  
Gartnere  
Smede  
Gartnere  
Skomagere  
{ Jern, gl., Ben, Klude, Gummi, gl., Metaller, gl., Heste-, Ko- og Svinehaar  
Jernstøberier, Kakkellovne og Komfurer

Guldsmede  
Cykler  
Urmagere  
{ Tobakker og Cig., Cigarfabr. Skraatob., Cigaretter  
Bødkere  
Cementvarer  
Herreekviperingshdl.

Modesforr.  
Boghdl.  
Urmagere  
Gartnere, Blomstergartnere  
Møller  
Agentur- og Kommissionsf.  
Fisk en gros  
Snedkere  
Boghdl., Tapethdl.

Træløst og Tømmerhdl.  
Snedkere  
Boghdl.  
Gartnere  
{ Korn, Kolonial, Kaffeimp. og Kaffebr., Foderst., Mel  
Støbegods  
Sadelmagere

Bogbindere  
Træskofabr. og en gros  
Hoteller  
Planteskoler  
Malermestre  
{ Skibsprovianteringsforr., Fiskeriart. og -redsk.  
Manufakturhdl.  
Buntmagere  
Isenkræmmere  
Herreekviperingshdl.  
Skræddere  
Bagere

Blikkenslagere  
Bryggerier  
Tømmermestre

Fiskehandlere  
Malermestre  
Bagere

Herreekviperingshdl.

**Forretningsnavn og Adresse**

Jensen Søren Agenturforr. 17  
Jensen Th. 410  
Jensen Thomsen 187  
Jensen V & Co. 228  
Jeppesen Ingbert 345  
Jepsen Jørgen 96  
Josephsen S M.  
Jydsk Beklædnings Oplag ved Henry Nielsen 183  
Jørgensen Jens 355  
Jørgensen S J 420  
Kibsgaard Niels 184  
Kjeldsen S 252  
Kjelstrup Svend 67  
**KNAKKERGAARD F L 16,** Stats 10 Telegramadr. „Knakkegaard“  
Knakkegaard Hjalmar C 135  
Knakkegaard M A  
Knudsen A 147  
Koustrup Johs. 44  
Kristensen A P 58  
Kristensen K 342  
Kristensen P D 53  
Krogsh's Chr. Cigar- & Tobaksfabr., Nykjøbing-Afd., Akts. 122 & 215  
Larsen Chr. 414  
Larsen Engel 436  
Larsen's Hotel 48  
Larsen Ingvar  
Larsen J 411  
Larsen L 233  
Larsen L 94  
Larsen S 169  
Lassen Erik 268  
Lassen L C Købmd. 8  
Lauridsen L J 359  
Lauridsen N

LEFFERS MARTIN 156

Licht S 194

**LIMFJORDSØSTERS KOMPAGNIET. I NYKJØBING MORS 25,** Stats 11 Telegramadr. „Limfjordsøsters“  
Lund Mich. A 89  
Madsen Peter 86  
Mathiassen M Købmd. 39  
Mathiassen Mathias 179  
Mauritzen Chr. 160  
Meelsen Anders Købmd. 3  
Mikkelsen Jens H Træhdl. 127  
Mikkelsen P Købmd. 21

**MORSØ ANDELSSLAGTERI 256** Telegramadr. „Andelen“  
Morsø Avis 28  
**MORSØ BANK, AKTS. 27,** Kontortid 10—12 og 2—4<sup>1/2</sup>, Telegramadr. „Banken“  
Morsø Cement-Tagstensfabrik, P K Pedersen 196  
Morsø Farvemølle ved A Agerlin 362  
Morsø Folkeblad Eksp. 5, Red. 384  
Morsø Frækantor, Akts. 314

Morsø Hammerværk, Akts. 181

Morsø Keramik & Lervarefabrik, Akts. 389 & 200  
Morsø Margarinefabrik v. K I Støjberg  
Morsø Møbelfabrik ved Jens Chr. Sørensen 340  
Morsø Pianomagasin ved Michael Christensen  
Morsø Skibsværft, Akts. 16, Stats 10  
Morsø Social-Demokrat 84 a.  
**MORSØ STØBEGODS, AKTS. N A Christensen & Co. kgl. Hof-Leverandører 33 & 37, Stats 9** Telegradr. „Christensens“. Grundl. 1853  
Morsø Teglværker, Akts. 112 & 133

Morsø Textilfabrik ved Mortensen & Pedersen 4

Mortensen Carl 88  
Møgelvang Chr. Købmd. en gros 7 & 300, Stats 8  
Møller Carl E 115  
Nielsen Anton 261  
Nielsen Georg 84b  
Nielsen Holger 292  
Nielsen J 406  
Nielsen Marie 265  
Nielsen N P 205  
Nielsen Othar 120  
Nielsen P C 333  
Nilsson Theodor 219  
Noe A C  
Nordentoft J 111  
Nykjøbing Afholdshotel 226  
Nykjøbing Høvle- og Savværk 162

**Se Fagregistret under**

Urmagere  
Snedkere  
Motorer  
Malermestre  
Bagere  
Malermestre

Herreekviperingshdl.  
Murermestre  
Tømmermestre  
Arkitekter  
Sadelmagere  
Sadelmagere

Mæglere, Dampskibseksp.  
Agentur- og Kommissionsf.  
Bagere  
Bagere  
Tømmermestre  
Fisk en gros  
Skomagere  
Kobbersmede  
{ Skraatobakk., Tobakker og Cig., Cigarfabr. Cigaretter  
Maskinforhdl.  
Murermestre  
Hoteller  
Malermestre  
Murermestre  
Tømmermestre  
Mineralvande  
Skibsbyggerier  
Gartnere

Guldsmede  
Tømmermestre  
{ Fiskeriart. og -redsk., Skibsprovianteringsforr.  
Urmagere

Østers  
Isenkræmmere  
Manufakturhdl.  
Jern  
Tømmermestre  
Fisk en gros

Cykler  
Svineslagterier, Fedt  
Aviser, Bogtrykkerier  
{ Banker, Incasso, Sparekasser

Tagstensfabrikker  
Aviser, Bogtrykkerier  
Markfrø, Frø  
{ Hammerværker, Maskin-  
fabr., Landbrugsmaskiner,  
Have- og Markredskaber

Keramik  
Margarinefabrikker

Snedkere  
Pianofabr. (Randers)  
Skibsbyggerier  
Aviser

{ Jernstøberier, Kakkellovne og Komfurer  
Teglv. og Teglværkskont.

{ Klædefabr., Tekstilfabr., Bomuldsvæverier, Manufakturvarer en gros  
Gartnere

{ Kaffeimp. og Kaffebr., Kolonial, Kul  
Manufakturhdl.  
Sadelmagere  
Bogtrykkerier  
Elektr. Lysinstallation  
Rogierier  
Trikotagehdl.  
Murermestre  
Snedkere  
Gartnere  
Farverier  
Guldsmede  
Benzin  
Hoteller

{ Savværker, Liste- og Rundstokkefabr.

Forretningsnavn og Adresse	Se Fagregistret under
Nykjøbing kontante Manufakturforretning v. Niels Jensen 247.	Manufakturhdl.
Nykjøbing Materialhdl. v. Ludvig Bové 68	Manufakturhdl.
Nykjøbing Mineralvandsfabrik	Mineralvande
<b>NYKJØBING NYE TØMMERHANDEL,</b> AKTS. 76 Telegramadr. „Nytømmerhandel“	{ Trælast- og Tømmerhdl., Bygningsart., Lærerv., Cement
Nykjøbing og Omegns Sparekasseforening paa Mors 241	Sparekasser
Nørre Mølle, Kristian N Toft 385	Møller
Odense Ægforretning 199	Æg
Olsen Carl 234	Gartnere
Olsen Chr. B Agenturforr. 14	Gartnere, Blomsterhdl.
Overgaard M Nielsen 29	Sagførere, Incasso
<b>ØVESEN NIELS</b> 24.	Blikkenslagere
Pedersen Chr. 129	Smede
Pedersen N P	Arkitekter
Pedersen P C 305	Muremestre
Pedersen P K 196	Metalskilte
Pehrson F, Maskinskiltefabrik 351	Vognfabr. og -forhdl.
Petersen G	Sagførere, Incasso
Petersen G K Overretssagf. 282	Bogtrykkerier
Petersen H 176	Korn
Petersen Hans Købmd. 26	Maskinsmedkerier og Savv.
Petersen L S 318	Trikotagehdl.
Petersen Marie 273	Tømrermestre
Petersen Th. 418	Stenhuggerier
Rasmussen L 193	Cykler
Rasmussen Reinhold 396	{ Gartnere, Markfrø, Planteskoler
Riis Johan 232	Planteskoler
Riis' Johan Planteskole 47	Frø
Riis Niels, Rosenvang 271	{ Plove og Plovgods, Landbrugsmask.
Schourup's Th. Eff. I Nielsen 243	Muremestre
Sejers C 190.	Molérsten, Isoleringsmat.
<b>SKARREHAGE MO-LERVÆRK</b> 109 Telegramadr. „Skamol“	Malermestre
Skov B 364	Smede
Skovsgaard E S Købmd. 248	Manufakturhdl.
Sloth Chr. Christensen 437	Korn
Smith's Chr. J Sønnen 31	Apotekere
Soelberg A Købmd. 45	Smede
Sonne Alfred 11.	Sparekasser
Spanggaard K 238	Maskinforhdl.
<b>SPARE- OG LAANEKASSEN FOR NYKJØBING P. MORS OG OMEGN</b> 20, Kontortid 10—12 Form. & 2—4 1/2 Eftm. Stiftet 1852	Ejendomsmdl.
Stensgaard J 170	Vognfabr. og -forhdl.
Storgaard N 317	Smede
Støjberg J P, Tødse 4	Smede
Søndergaard P 417	Smede
Søndergaard P L, Tødse	Malermestre
Søndergaard S	
Sørensen D Bohn Blomsterhdl. 427	
Sørensen Chr. Købmd. 93	Korn, Foderstoffer
Sørensen Jac. 107	Sagførere
Sørensen J P 55	Sagførere, Incasso
Sørensen P 334	Vognfabr. og -forhdl.
Taabbel & Graversens Fiskeeksport 65.	Fisk en gros
Thomsen Th. Købmd. 9	
Thorild Bertel Købmd. 429	
Thorsted Alfred 85.	Automobilroskekørsel
Thorsted's J Rorvævsfabrik & Cementsterberi 85	{ Cementvarer, Rorvævsfabr. Tagstensfabrikker
Thegersen Jens 140 & 197	Trikotagehdl.
Tolmer A E 341	Glarmestrie
Touborg Kr.	Drejere
<b>TØNNESEN AXEL</b> 82	Sagførere, Incasso
Uhrbrand A 224.	Maskinfabr., Elektr. Lysinst.
Voetmann Volhart Musik- & Papirhdl. 178	Bogbindere
Worm J	Urmagere
Øhlenschläger E 50	Manufakturhdl.
Ølgaard H V	Malermestre
Østergaard I	Urmagere
Østergaard Ingvard Agenturforr. 308	

**Indregistrerede Firmaer.**

Bang's Frederik Eff. 1 C Pedersen & Carl Soelberg. Indeh. J C Pedersen og C Soelberg.	
Blomsterforretningen Flora ved K Nikolajsen og M Pedersen. Indeh. Fru K S Nikolajsen og M Pedersen.	
Christensen N A & Co., Akts. Bestyrelsen bestaar af to Bestyrelsesraad: Apoteker J Watt Christensen, Støge (Formand), Købmd. J L Brandt og Herredsfuld. C F Poulsen samt en Direktion: K E Messerschmidt og R S G Aarup. Frm. tegnes af to Direktorer i Foren. eller af en Direktør i Foren. med Bestyrelsesraadets Formand. Prok.: P F T Aarup og C H W Fischer, hver i Foren. med en Direktør. Aktk. 2,500,000 Kr.	
Damborg Th. Indeh. Henry C Dolleris.	
Degn J Lehmann. Indeh. J Lehmann Degn.	
Fabrikernes Udsalg ved Julius Jahn. Indeh. J Jahn.	
Flensborg Lager ved Arthur Agnar Carsten Clausen. Indeh. A A C Clausen.	
Felles Tømmerlageret, Akts. Bestyrelse: Købmændene A Christensen og A Ø Soelberg (Formand) samt Sparekassedir. F O S Bang, der to i Foren. tegner Frm. Aktk. 150,000 Kr.	
Jensen's A C Eff. ved N F Nielsen. Indeh. N F Nielsen.	
Jensen's Poul Eff. ved Einar Jensen. Indeh. E I, J Jensen.	
Jensen V & Co. Indeh. V Jensen, der tegner Frm., og A Nielsen.	
Jydsk Beklædnings Oplag ved Henry Nielsen. Indeh. J H Nielsen.	
Modeforretningen Wiener, Akts. Bestyrer: F W Petersen, der tegner Frm. Aktk. 2000 Kr.	

Morso Avis, Akts. Bestyrelse (Forretningsudvalg): Herredsfuld. C F Poulsen (Formand), Skolelærer R Rasmussen, Ljørsvej (Næstformd.), Ing. K P Lind, Gaardejer J K Jensen, Erhverf, og Insu K Pedersen, Høss'hjør. Frm. tegnes af Formanden i Foren. med et andet Forretningsudvalgsmedl. Forretningsfører: Rod. C E M J Kampmann, der har Prok. Aktk. 26,755 Kr.	
Morso Bank, Akts. Bestyrelsen bestaar af et Bankraad: Fabr. K E Messerschmidt, (Formand), Købmd. M C Thomsen (Næstformand), Godsejer F H Stadel, Ullerup, Herredsfuld. C F Poulsen, Gaardejerne P J Poulsen, Solbjerg, C J Østergaard, Jølybgaard, og N C M Kudsk, Vils, Købmd. J L Brandt, fh. Gaardejer S Markvoss, Marielyst Mark, og Gross. C Møgelvang samt af en Direktion: Toldassst. S P Schmidt og A T B Andersen. Frm. tegnes enten af disse to sidstn. i Foren. eller af en af dem i Forbindelse med et af de to Bankraadsmedl.: M C Thomsen og C F Poulsen eller endelig af disse to sidstn. i Foren.	
Morso Cyklen, Akts. Medl. af Bestyrelsen. Guldsmed T V F Jensen tegner Frm. Aktk. 1000 Kr.	
Morso Farvemølle ved A Agerlin. Indeh. A A Agerlin.	
Morso Frekøntor, Nykjøbing M. Akts. Bestyrelse: Købmændene J C Høilskov, N C Bigum og P K A Pedersen, der i Foren. tegner Frm. Aktk. 12,000 Kr.	
Morso Hammerværk, Akts. Bestyrelse: Købmændene V Bang (Direktør), J L Brandt og H M J Smith. Frm. tegnes af Direktøren alene eller af to Bestyrelsesmedl. i Foren. Aktk. 30,000 Kr.	
Morso Kaffe-Import ved Fr. Elling. Indeh. F C G Elling.	
Morso Keramik & Lørvarefabrik, Akts. Bestyrelse: Købmd. J C Høilskov (Formand) og Murem. P C Petersen, der i Foren. tegner Frm. Direktør: Fabr. F Lundgaard. Aktk. 6000 Kr.	
Morso kontante Manufakturforretning ved Einar Øhlenschläger. Indeh. E Øhlenschläger.	
Morso Møbelfabrik ved Jens Chr. Sørensen. Indeh. J C Sørensen.	
Morso Pianomagasin ved Michael Christensen. Indeh. M Christensen.	
Morso Skibsværft, Akts. Bestyrelse: Møgl'er F L Knakkergaard, Direktør C D Lunn, Direktør V K Lunn, Møgl'orfuldmægtig J C Møller Petersen og Herredsfuld. C F Poulsen. Frm. tegnes af to Bestyrelsesmedl. i Foren. eller af en af disse i Foren. med en Prokurist. Prok.: Kapt. N K Petersen. Aktk. 200,000 Kr.	
Morso Teglværk Akts. Bestyrelse: Købmd. J C Høilskov (Formand), Købmd. S Jørgensen, S-Draaby, og Sagf. N Øvesen. Frm. tegnes af Formanden i Foren. med et Bestyrelsesmedl. Direktør: Teglværksejer M H Olsen. Aktk. 60,000 Kr.	
Morso Tekstilfabrik ved Mortensen & Pedersen, Nykjøbing Mors. Indeh. M Mortensen og P Pedersen.	
Morso Tobaksfabrik ved H P & E Krogh. Indeh. H P Krogh, Viborg, og E E Krogh.	
Nykjøbing kontante Manufakturforretning ved Niels Jensen. Indeh. N Jensen, Randers.	
Nykjøbing Materialhdl. ved Ludvig Bové. Indeh. L Bové.	
Nykjøbing M. Torvohalle ved N C Holmggaard. Indeh. N C Holmggaard.	
Nykjøbing nye Temmerhdl., Akts. Bestyrelse: Købmændene J Høilskov og H M J Smith, samt Direktør A L F Petersen, der to i Foren. tegner Frm., og kræves hele Bestyrelsens Underskrift ved Køb, Salg og Pantsettelse af faste Ejendomme. Aktk. 150,000 Kr.	
Nykjøbing og Omegns Sparekasseforening paa Mors. Bestyrelse: Købmd. N C Bigum (Formand), T O M Alstrup (Kasserer), Redaktør A L Nielsen, Murem. P K Pedersen, Købmd. V Bang, Gaardejerne L Christensen, Legind, S Gade, Vodstrup, og C Hylvig, Tødse, der to i Foren. tegner Frm.	
Pariser-Bazaren ved A Andersen. Indeh. A V P Andersen, Kbhvn.	
Pomona, Akts. Bestyrelse: Fru Vilhelmine K Petersen (Formand) og Guldsmed P Christensen. Frm. tegnes af Formanden. Aktk. 500 Kr.	
Skarrebage Mo-Lerværk ved Lind m. fh. Indeh. F L Knakkergaard, C D Lunn, K P Lind, K E Messerschmidt og V K Lunn. Frm. tegnes af K P Lind i Foren. med en af de andre Indeh.	
Smith's Chr. J Sønnen. Indeh. H M J Smith og J L Smith.	
Spare- og Laanekasse for Nykjøbing p. M. og Omegn. Bestyrelse: Købmd. F O S Bang, (adm. Direkt.), Købmd. A Ø Soelberg, (kontroll. Direktør), Købmd. H M J Smith, Fabrikdir. R S G Aarup, Kmh., Høifgn. C L A Steensen-Leth, Hejris og Gaardejer P P Kjergaard, Vejerslev. Frm. tegnes af de to Direktører, Købmd. H M J Smith og Prokuristen, to i Foren. Prok.: Bogholder T V Wulff i Foren. med en af Direktørerne.	

**Nørre-Sundby.**

<b>Aandsvægeanstalten</b> ved Vodskov, opr. i H. t. Lov af 10. Maj 1915. Bestyrelsens Formand: Sagfører A Olesen, R.D.M. Læge og Forstander: Bodil M Hjorth.	Skibsafgift 13 Ø. pr. Reg.-Ton indg. og udg.; Ballast kan faas; Løsning og Lastning efter faste moderate Takster.
<b>Borgmester:</b> J Kinch	Havneudvalgets Formand: Borgmester J Kinch.
<b>Dommer</b> i Nørre-Sundby Købstad og Kjøer Herred med Hvetbo Herred: C C Bay.	Havnefoged: S Simonsen.
Bitingssted: Pandrup.	<b>Indbyggerantal</b> 1916: 5,514 (1801: 606; 1901: 3,544).
Kontoradeling: Pandrup.	<b>Kgl. oktr. Sæassurance-Komp.</b> Repr.: Prokurist E Kjeldsen.
<b>Elektricitetsværket:</b> (kommunalt), anl. 1911.	<b>Kømmer:</b> Sagfører R Møller.
<b>Gasværket:</b> (kommunalt), anl. 1897.	<b>Købstadrettigheder</b> af 1899.
<b>Havnen</b> paabegyndtes 1874, udvidedes 1895 med ca. 160 m. Bolværk, 1898 med en ny Anlægsbro, i 1908 og 1913 med en Kaj, ialt 553 m. Havnedybden er nu 7,5 m., Havnepladsen 15 ha.; Havneløds; to Maskinværksteder til Reparation; elektrisk Lys og transportable Sole ved Kajen; Vand paa Kajen; flere Provianteringsforretninger; Kølhalsingsplads; Jernbanespor langs Bolværk;	<b>Pollitimester</b> i Nørre-Sundby Købstad og Kjøer Herred samt Hvetbo Herred: C K C Poulsen.
	Kontoraddeling: Pandrup.
	<b>Skattemyndighedernes Vurdering:</b> Ejendomsafkyld: 6,9 Mill. Kr.; Formue: 11,0 Mill. Kr.; Indkomst: 3,0 Mill. Kr.
	<b>Skatteprocent</b> 1919-20: 7,0 (Ligningsprocent: 9,5).
	<b>Vandværket</b> (kommunalt), anl. 1898.
	<b>Vejer, Maaler og Vragter:</b> S Schiøtz.

Forretningsnavn og Adresse	Se Fagregistret under
Aalborg Dampvaskeri 1094	Vaskerier
Abildgaard M L Købmd. 2165	
Andelsbank, Den danske, A. m. b. A. 3085	Banker, Incasso
Andels-Svineslagteriet for Aalborg Amt 1023 & 2481	Svineslagterier
Andersen A M 1071	Cykler
Andersen A P 2795	Smede
Andersen A T 2774	Skomagere
Andersen H 3547	Vognfabr. og -forhdl.
Andersen L	Rebslagere
Andersen Lauritz P 1657	Tømrermestre
Andersen P Overretssagf. 521	Sagførere, Incasso
Andersen Wilhelm 1138	Gartnere

Forretningsnavn og Adresse	Se Fagregistret under	Forretningsnavn og Adresse	Se Fagregistret under
Andreasen-Toft II B Købmd. 2487		Koefoed J G . . . . .	Malermestre
Arenholt A . . . . .	Smede	Kramme F 2238 . . . . .	Tømrermestre
Axelsen A 3628 . . . . .	Gjarmestre	Kristensen K J 2459 . . . . .	Gartnere
<b>BACH N C</b> 1047 & 2161 . . . . .	Mæglere, Dampskibsekspe- ditioner, Speditører, Be- fragningsag.	Kruse Mouritz 1092 . . . . .	Skræddere
Banken for Nørre Sundby og Omegn, Akts. 1069 . . . . .	Banker	Kruse R . . . . .	Urmagere
Bech P C 2859 . . . . .	Murermestre	Landbosparekassen 3136 . . . . .	Sparekasser (Aalborg)
Bech Viggo, Nørresundby Materialhdl. 1133		Langtved V 2625 . . . . .	Malermestre
<b>BRYGGERIET SKANDIA</b> ved Carl Erhard	Bryggerier, Mineralvands- fabr., Maltfabr., Øl	Larsen A Købmd. 1119 . . . . .	Entrepenører
Pedersen 1 93 . . . . .	Vognfabr. og -forhdl.	Larsen Lars Chr. 1122 . . . . .	
Brønden Jens 3191 . . . . .	Vognfabr. og -forhdl.	Larsen Lauritz Købmd. 1859 . . . . .	Skræddere
Brønden Karl 1704 . . . . .	Bagere	Larsen N P 2889 . . . . .	
Burmann Alfred 1701 . . . . .	Cementvarer	Larsen P N Købmd. 1061 . . . . .	Teglværker
Cementstøberiet Petersværk 1055 . . . . .		Lindholm Dampteglværk, Akts. 1117&1757	Møller
<b>CHRISTENSEN ALFRED &amp; CO., LIM- FJORDSAFDELING</b> 2037 & 2565 . . . . .	Kul	Lindholm Vester-Mølle . . . . .	Malermestre
Christensen Brødr. 1782 . . . . .	Snedkere	Linggren I C 2778 . . . . .	
Christensen C C 1114 . . . . .	Snedkere	Lørup A Købmd. 1165 . . . . .	
Christensen Chr. Købmd. 3544 . . . . .		Mackholm Jens 2700 . . . . .	Murermestre
Christensen Chr. L 3365 . . . . .	Ejendomshdl.	Madsen Jørgen 2261 . . . . .	Bogtrykkerier
Christensen M 5198 . . . . .	Fiskehandlere	Madsen M . . . . .	Murermestre
Christensen N C 2601 . . . . .	Gjarmestre	Madsen M P Købmd. 1017 . . . . .	
Christensen N G 1098 . . . . .	Blikkenslagere, Entreprenører	Manufaktur-Union ved Emil Bang 1011	Manufakturhdl.
Christensen P 1766 . . . . .	Herreekviperingshdl.	Melton Sven Overretssagf. 3067 . . . . .	Sagførere, Incasso
Clausen A P 1021 . . . . .	Støbegods, Kakkelovne og Komfurer, Bygningsart.	Mikaelson M 1084 . . . . .	Murermestre
Clømmensen Chr. Møller 3029 . . . . .	Murermestre	Mogensen D 1056 . . . . .	Isenkrammere
Cordes Fr. 3423 . . . . .	Malermestre	Mors A 2755 . . . . .	Skræddere
Dansk Andelsementfabrik 1003 & 1920, Telegramadr. „Andelsement“ . . . . .	Cement, Gødning	Mortensen F 1074 . . . . .	Gartnere, Blomsterhdl.
Dansk Benmelsfabrik ved Chr. Ad. Holste- broe 1028 & 3065 . . . . .	Foderstoffer	Mortensen & Galster 1007 . . . . .	Maskinfabrikker
Dansk Pakhuskompagni, Akts. 3058 Telegramadr. „Warehouseco“ . . . . .	Pakhusforr., Kontrolforr., Speditører	Møller O Købmd. 2033 . . . . .	
Dawids A Materialhandel 1076 . . . . .		Møller R 1052 . . . . .	Sagførere, Incasso
Digmann Hedeveg 1129 . . . . .	Boghdl.	Mørch M 1090 . . . . .	Tømrermestre
Engelsk Beklædningsmagasin ved August Møller, London-Magasinet 2034 . . . . .	Herreekviperingshdl.	Nielsen A Blomsterhdl. 1176 . . . . .	
Eriksen Carl Købmd. 1532 . . . . .	Sadelmagere	Nielsen Andreas 3459 . . . . .	Fiskehdl.
Faaborg Th. 1037 . . . . .	Tømrermestre	Nielsen C E 3543 . . . . .	Brøndboring
Geckler Emil 2709 . . . . .		Nielsen Gustav 2265 . . . . .	Bogbindere
Gertsen Frede Købmd. 1024 . . . . .	Manufakturhdl.	Nielsen J . . . . .	Bagere
Haack Emil 1072 . . . . .	Bagere	Nielsen N A Købmd. 1018 . . . . .	Malermestre
Halkier I C 2589 . . . . .	Værktøj	Nielsen N M, J C Grøndahl's Eftf. 1937	Isenkrammere
Hansen & Dyrh 3795 . . . . .	Boghdl.	Nielsen Otto R 1157 . . . . .	Blikkenslagere
Hartmann V 1078 . . . . .	Kolonial, Tovværk, Vin- duesglas en gros	Nøddelund C 1164 . . . . .	
Hedegaard & Christensen 1150, 1167 & 3539 . . . . .	Korn	Nørregaard I Købmd. 1066 . . . . .	
Hedegaard Peder P, Akts. 1002, 1132, 1137 & 2937 Import af Korn og Foderstoffer	Hoteller	Nørresundby Bogtrykkeri ved O C Olsen 1907 . . . . .	Bogtrykkerier
Hotel Royal 1444 . . . . .	Fiskehandlere	Nørresundby Cykle- og Vaabenforr. ved Axel Holm 1112 . . . . .	Cykler
Hyttef. Brødr. Haas & Karl 1148 . . . . .	Tømrermestre	Nørre Sundby Damp-Teglværk 1079 . . . . .	Teglværker
Hæstrup Chr. . . . .		Nørresundby Dampvaskeri ved I Kristen- sen 253 . . . . .	Vaskerier
Jacobsen Carl J Købmd. 1170 . . . . .	Foderstoffer, Korn	Nørresundby Fiskerøgeri, Salteri og Kon- servesfabrik 2631 . . . . .	Røgerier
Jacobsen Johs. Købmd. 1080 og 1807 . . . . .	Urmagere	Nørresundby Gødningsskridfabrik ved Johs. Jacobsen 1080 & 1807 . . . . .	Kridt, Gødning, kunstig
Jacobsen N 1478 . . . . .	Drejere, Gyngestole	Nørresundby Handelsskole 954 . . . . .	Handelsskoler
Jacobsen O 1109 . . . . .	Fiskehdl.	Nørresundby Installationsforretning ved C Schmidt 2164 & 3501 . . . . .	Elektr. Lysinstallation, Sanitære Anl.
Jensen Anton 3694 . . . . .	Maskinfabr., Vindmotorer	Nørre Sundby kontante Manufakturforr., Leo Nielsen 1086 . . . . .	Manufakturhdl.
Jensen A & Sønnen, Vindmotor- og Maskin- fabrik, Akts. 2335 & 2336 . . . . .	Stenhuggerier, Gravmonum.	Nørre Sundby Korkvarefabrik, A Bach 1100 . . . . .	Korkvarefabr.
Jensen Aug. & Co., Stenhuggeri og Monu- mentetabl. 2036 . . . . .	Arkitekter	Nørre Sundby Malervarer & Tapethdl. ved Carl Nielsen 3090 . . . . .	Farvehdl., Tapethdl.
Jensen August Købmd. 1099 . . . . .	Tjære	Nørresundby Materialhandel ved Viggo Bech 1133 . . . . .	{Sygeplejeartikler, Materia- lister og Farvehandlere
Jensen Charles 703 . . . . .	Fiskehandlere	Nørre Sundby Mineralvandsfabrik og Brønd- anstalt ved A Bach 1100 . . . . .	Mineralvande
Jensen Chr. Købmd. 1049 . . . . .		Nørresundby Portland-Cementfabr., Akts. 1161 & 1183 . . . . .	Cement
Jensen Hans 3016 . . . . .	Fiskehdl.	Nørre Sundby Rugbrødsfabrik ved L A Larsen 2337 . . . . .	Brødfabrikker
Jensen J A Købmd. 1085 . . . . .	Murermestre	Nørre Sundby Rørvæveri 3029 . . . . .	Rørvævsfabrikker
Jensen J I 3527 . . . . .	Skomagere	Nørre Sundby Skibsværft, Akts. 3625 . . . . .	Beton-Skibe
Jensen L P Købmd. 2649 . . . . .	Smede	Nørresundby Tømmerhdl., Akts. 2998 . . . . .	Trælast- og Tømmerhdl.
Jensen's L P Eftf., Akts. Købmd. 2920 . . . . .	Murermestre	Nørresundby Vinhdl. ved Bendix Petersen 1041 . . . . .	Vinhandlere
Jensen S 1048 . . . . .	Skomagere	Olesen Anders 1006 . . . . .	Sagførere
Jensen S K 1853 . . . . .	Smede	Olsen Oluf Købmd. 1019 . . . . .	Trælast- og Tømmerhdl.
Jensen T 2938 . . . . .	Murermestre	Pasbjerg Chr. 1756 . . . . .	Bagere
Jensen Th. 3045 . . . . .	Møllebyggere	Pedersen C A 2593 . . . . .	Smede
Jensen Wilh. 3121 . . . . .	Gartnere	Pedersen Chr. 2686 . . . . .	Tømrermestre
Jeppesen Ejvind 3489 . . . . .	Apotkere	Pedersen I C 2841 . . . . .	Gartnere
Jordening C A 1051 . . . . .	Boghandlere	Pedersen Indius 1152 . . . . .	{Jern, gl. Klude engr., Metal- ler, gl. Smede
Jordening V 2896 . . . . .	Murermestre	Pedersen I P 3422 . . . . .	Murermestre
Jørgensen A M 1558 . . . . .	Malermestre	Pedersen K 2566 . . . . .	Farverier
Jørgensen Emil 2557 . . . . .	Bagere	Pedersen Magnus A 3707 . . . . .	
Jørgensen H P 1153 . . . . .	Malermestre	Pedersen N C Købmd. 2764 . . . . .	
Jørgensen S M . . . . .	Snedkere	Pedersen Rasmus . . . . .	Tømrermestre
Kirkegaard A J 3315 . . . . .	Bødkere	Pedersen Vald., N-Uttrup 1013 . . . . .	Lervarefabrikker
Kjeldsen K J 1038 . . . . .	Murermestre	Petersen L P 1087 . . . . .	Bagere
Kjær A Jensen 3281 . . . . .	Murermestre	Rasch Fr. 1065 . . . . .	Trædstifter, Isenkr. en gr.
Kjær N J 1123 . . . . .	Murermestre	Rasmussen I P 2820 . . . . .	Brøderihdl.
<b>KJÆRGAARD CHR., AKTS.</b> 2921, 2922, 2923 & 1527 Telegramadr. „Kjærgaard“ . . . . .	Kolonial, Tjære, Sydfrugter, Mel, Tovv., Bindegarn, Olie- raff. og -imp., Kokosgarn	Rasmussen Jens 1070 . . . . .	Murermestre
Klitgaard C 1001 . . . . .	Læderhdl.	Ris A Købmd. 1074 & 2714 . . . . .	Korn
<b>KLITGAARD L, AKTS.</b> 4000 (5 Linier) Telegramadr. „Klit“ . . . . .	Bygningsart., Kolonial, Korn, Foderst., Markfrø, Gødning, Støbegods, Land- brugsmask.	Rosenbech Chr. 2208 . . . . .	Tømrermestre
Koefoed C . . . . .	Snedkere	Rosenmeier V 1547 . . . . .	Urmagere
		Ryegades Fabrikker i Nørre Sundby, Akts. 1083 . . . . .	Maskinsnedkerier og Sav- værker, Klædefabrikker
		Røgdil K, N-Uttrup 2341 . . . . .	Lervarefabrikker
		Stender Johan 2278 . . . . .	Bagere

Forretningsnavn og Adresse	Se Fagregistret under
Svovlsyre- & Superfosfatfabrikken Limfjorden, Akts. 2448 & 2449	Gødning, kunstig
Sørensen Aug. 1442	Bagere
Sørensen I Chr. 1146	Malermestre
Teisen M. 1022	Sagførere
Thorsen Vald. 1110	Fiskehandlere
Thrane I C. 1721	Smede
Torp J Christensen 2909	Skomagere
Træskofabrikken Mosbjerg ved L C Larsen og Albert Larsen 1762	Træsko
Varehuset Nørresundby 2305	Manufakturhdl.
Vaskjær Thomsen 2281	Murermestre
Wiese Fritz 1040	Sagførere
Willadsen C Prokurator 1067	Sagførere
Villefrance Brødrene 1063	Stenhuggerier, Gravmonum.
Vinter's II C Tagpapfabrikker, Akts. 1031	Tagpapfabr.
Wraae Chr. 1106	Smede
Ørsing Harald 3714	Brøndboring

**Indregistrerede Firmaer.**

Andelssvinolageriet for Aalborg Amt. Bestyrelse: Gaardejer N C Christensen, Stovring, Gaardejer C Madsen, (Formand), Klim, og Gaardejer A Poch, Romdrup, Formanden i Foren. med et Bestyrelsesmedl. tegner Frm. Prok.: Direktør P V Larsen.

Banken for N-Sundby og Omegn, Akts. Banken ledes af et Bankraad paa 12 Medl. samt en Direktion: Købmd. C Christensen, Borgmester N Andersen og Sagfører A Olesen. Frm. tegn. af 2 Direktører i Foren. Akkt. 600,000 Kr.

Bendtsen Brødrene, Interessentskab. Indeh. P G Bendtsen, J H P L Heidemann og B V J Mouritzen, der i to Foren. tegner Frm.

Bryggeriet Skandia, Cand. polyt. Carl Erhard Pedersen. Indeh. C E Pedersen, Christensen Alfred & Co., Limfjordsafdeling. Indeh. Frm. Alfred Christensen & Co., Kbhvn. Bestyrelse: A Christensen, der har Prok. (Anm. i Kbhvn.). Christensen, Brødrene, et Kommanditselsk. Indeh. L P C Christensen.

Dansk Andelsementfabrik. Bestyrelse: Landstingsmand N K Christensen, Aalborg, (Formand), Arkitekt A Posselt, Randers, Propr. R Nielsen, Kirkeby, Direktør L P Laursen, Brande, og Gaardejer J P Olson, Ølstykke, der i Foren. tegner Frm. Prok.: Formanden, Direktør F Rygaard, Lindholm, og Prok. O J A Kristensen, to i Foren. eller hver af disse i Foren. med et Bestyrelsesmedl.

Dansk Bonnellsfabrik ved Chr. Ad. Holstebro, Lindholm pr. N-Sundby. Indeh. C A Holstebro.

Dansk Pakhuskompagni, Akts. Bestyrelse: Gross. O G J Petersen, Kbhvn. (Formand), Administrator P F R A L Landorph, Frdbg., og Borgm. E H V S Bloch, Odense. Direktør: H J H Stuhle. Frm. tegnes af Formanden eller af Direktøren eller af to Bestyrelsesmedl. i Foren. Akkt. 1,500,000 Kr.

Engelsk Beklædningsmagasin ved August Møller, London-Magasinet. Indeh. A V Møller.

Hedegaard & Christensen. Indeh. J C K Christensen.

Hedegaard Peder P, Akts. Bestyrelse: Købmd. J A M Tolstrup, Brønderslev (Formand), Direktør C H Nielsen, Hjørring, Købmændene G Hvorup, Aalborg, A Andersen, Skive, J Heilskov, Nykjøbing M., Gross. P P Hedegaard (adm. Dir.) og Konsul L Kier, Lømvig. Frm. tegnes af den adm. Dir. alene eller af Formanden i Foren. med to Bestyrelsesmedl. Prok.: E Kjeldsen. Akkt. 750,000 Kr.

Jensen A & Sønnen, Vindmotor- & Maskinfabrik, Akts. Bestyrelse: Overretssagf. E Christensen, Gross. S J Høgh og Dir. J C Martins, alle af Hellerup, samt Kapt. F Frandsen, Charlottenlund, Ing. I Blichfeld, Frdbg., og Fabr. A Jensen. Direktør: P C Jensen. Frm. tegnes af Direktøren alene eller af to Bestyrelsesmedl. i Foren. Akkt. 200,000 Kr.

Jensen Aug. & Co., Stenhuggeri & Monumentetablissement. Indeh. A C Jensen og H M Sonne.

Jensen's L P Effr., Akts. Bestyrelse: fh. Købmd. T P Thomsen og Fabr. N Nielsen, Brønderslev, der i Foren. tegner Frm. Prok.: C E Thomsen. Akkt. 3000 Kr.

Kjærgaard Chr., Akts. Bestyrelse: Købmændene J Larsen, Dybvad (Formand) O K Veist, Aars (Næstformd.), H A Jensen, Gudumholm, C Quist, Hjørring, N V Terndrup, Brovst, J A Wraae, Skjæring, og C J Kjærgaard. Frm. tegnes af sidstn. alene eller af Bestyrelsen i Foren. Prok.: C Simonsen, Lindholm. Akkt. 250,000 Kr.

Klitgaard L, Akts. Bestyrelse: Gross. A F Christensen, Kbhvn. (kontr. Dir.), A Christensen og C M Larson (adm. Direktører), der hver for sig tegner Frm. Akkt. 250,000 Kr.

Lindholm Dampteglværk, Akts. Bestyrelse: Købmd. L Nielsen, N-Sundby (Formand), Direktør A F Olsen, Aalborg, og J Larsen, Lindholm. Frm. tegnes af 2 af Bestyrelsesmedl. Aktiekapital 15,000 Kr.

Manufaktur-Union ved Emil Bang. Indeh. E Bang.

Mortensen & Galster. Indeh. J Galster.

Nørresundby Bogtrykkeri ved O C Olsen. Indeh. O C Olsen.

Nørresundby Cykle- og Vaabenforretning ved Axel Holm. Indeh. A Holm.

Nørresundby Entreprenørforetning ved L C Larsen. Indeh. L C Larsen.

Nørresundby Gødningskridtfabrik ved Johs. Jacobsen, N-Uttrup. Indeh. J Jacobsen.

Nørresundby Installationsforretning ved C Schmidt. Indeh. C N Schmidt.

Nørre Sundby Korkvarefabrik, A Bach. Indeh. A Bach.

Nørre Sundbys Malervarer & Tapethandel ved K M Nielsen. Indeh. K M Nielsen.

Nørresundby Materialhandel ved Viggo Bech. Indeh. V Bech.

Nørre Sundby Mineralvandsfabrik og Brøndanstalt ved A Bach. Indeh. A Bach.

Nørresundby Musikinstrumenthandel ved H J Hansen. Indeh. H J Hansen.

Nørresundby Mølleforsyning ved Brd. Foged. Indeh. J N Foged og L N Foged.

Nørresundby Portland Cementfabrik, Akts. Bestyrelse: Dir. J Madsen-Mygdal, London (Formand), Dir. C F J Schmiegelow, Kbhvn. (Næstformd.), Købmd. J Jakobsen og Sagf. M Teisen. Frm. tegnes af Formanden alene eller af de tre andre Bestyrelsesmedl. i Foren. Prok.: N H Andersen. Akkt. 1,250,000 Kr.

Nørresundby Skotojsmagasin ved C A Andersen. Indeh. C A Andersen.

Nørresundby Træskofabrik, Filial af Akts. De Forønde Træskofabrikker, Kbhvn. [se dette]. Bestyrelse: N Korup, der har Prok.

Nørresundby Tømmerhandel, Akts. Bestyrelse: Gross. B V J Mouritzen, J H P L Heidemann (Direktør) og Gross. P G Bendtsen, alle af Aalborg, samt Gross. A F Christensen, Kbhvn., Overretssagf. F E Pio, Kbhvn., og Dir. A Christensen. Frm. tegnes af to Direktører i Foren. eller af en Direktør i Foren. med et Bestyrelsesmedl. Akkt. 200,000 Kr.

Nørresundby Vinhandel ved Bondix Petersen. Indeh. P B Petersen.

Ryegades Fabrikker i Nørre Sundby, Akts. Bestyrelse: Købmændene O E Olsen (Formand), E K L B Nielsen (Næstformd.) og L D Klitgaard samt Gross. A H Jensen, Kbhvn. Adm. Direktør: J I Bruun. Frm. tegnes, saafremt der er ansat to Direktører, af disse i Foren. eller en af dem i Foren. med Formanden, findes kun en Direktør, tegnes Frm. af denne i Foren. med Formanden eller Næstformd. eller af Formanden og Næstformd. i Foren. Akkt. 200,000 Kr.

Skotojsfabrikernes Udsalg ved A T Anderson. Indeh. A T Anderson.

Svovlsyre- & Superfosfat-Fabrikken Limfjorden, Akts. Bestyrelse: H C W Siegmundfeldt, Gjentofte (Direktor), Højesteretsagf. J F Fenger, Kbhvn., og Overretssagf. J Werner, Kbhvn. Frm. tegnes af Formanden alene eller af to Bestyrelsesmedl. i Foren. Prok.: P F Wonsild. Akkt. 1,200,000 Kr.

Træskofabrikken Mosbjerg ved L C Larsen og Albert Larsen, Lindholm, Kjer Herred. Indeh. L C Larsen og A Larsen.

Villefrance Brødrene. Indeh. J P og C S M Villefrance.

**Odder.**

**Carina-Observatoriet**, opr. 1903. Observator: Torvald Köhl.

**Dommerillads** Herred J L Jørgensen.

**Elektricitetsværket** (kommunalt), anl. 1906.

**Gasværket** (Andelsselskab), anl. 1897.

**Hads Herreds Landbobank**, stiftet 1. Dec. 1905. Kontor: Roseng. 37 (10-12, 3-5) 126 & 300, Telegramadr. „Landbobanken“.

Aktiekapital: 500,000 Kr. Reserver: 205,000 Kr. Bankraadets Formand: Direktør J P Jensen, Malling. Adm. Direktør: N Pedersen. Bogholder: A J Muchtisch.

**Indbyggerantal** 1916: 3,665 (1801: 469; 1901: 2,822).

**Jernbaneselskab**, Hads — Ning Herreders, Formand: Gross. Joh. Baune, R. DM., Aarhus. Driftsbestyrer: Ingeniør Aage Bentzon, R., Odder.

**Odder Bank**, stiftet 1. April 1899, 14 & 290. Kontortid: 10-12 og 3-6. Aktiekapital: 500,000 Kr. Reservefonds: 250,000 Kr. Direkt.: H Sommer og LW Krogh. Bogholder: C Sørensen. Kasserer: Frk. M Christensen.

**Politimester** i Ning Herred og Hads Herred: H W Hutzen.

**Skatteyndighedernes Værdere**: Ejendomsstykk: 6,0 Mill. Kr.

**Vandværket** (Interessentskab), anl. 1878.

**Forretningsnavn og Adresse**

**Se Fagregistret under**

Aarhus Amtstidendes Kontor 179 (Udgaar i Aarhus)

Andersen's A Enke 153 Bagere

Andersen Hjalmar Købmd. 41

Andersen L 103 Gartnerne

Arbejdernes Aktiebageri 149 Brødfabrikker

Axelsen Jens 246 Skræddere

Bog- & Papircentralen ved Knud Jørgen Jørgensen 222 Boghdl., Papir en gros

Bro Emil 79 Manufakturhdl.

Carstens Charles 224 Cykler

Central Hotellet 162 Hoteller

Central-Magasinet ved S M Møller 319 Herreekviperingshdl.

Christensen Aug. 229 Bødkere

Christensen Brødrene 21 { Elektr. Lysinstall., Gas- & Vandm.

Christensen Chr. Stenhuggerier

Christensen Chr. R 230 Jern, gl. en gros

Christensen Chr. Thybo 219 Elektr. Lysinstallation

Christensen F G 190 Manufakturhdl.

Christianslunds Teglværk v. H Sommer 62 & 121

Dahl J H 285 Teglværker

Dansk Beklædnings Magasin ved Jens Jørgen Nielsen 89 Agentur- og Kommissionst.

Dansk Kontrolbogfabrik 10. Herreekviperingshdl.

Den blaa Butik, London Magasinet Bristol 131. { Kassekontrolbøger, Kontorartikler

Ekspstrykkeriet Odder, A Grønning & Paludan Andersen 273 Herreekviperingshdl.

Engelsk Beklædningsmagasin ved L Aagaard 203 Bogtrykkerier, Protokoller

Eriksen Niels Træhdl. 127 Herreekviperingshdl.

Eriksen S 60. Rebslagere

Flensborg Lager ved H. Oettinger 220 Manufakturhdl.

Fonnesby N P & Søn 293. Billedskærere

Frandsen I Baj Træhdl.

Freese's Hotel 1. Hoteller

Guldberg Jensen L Overretssagf. 136. Sagførere

**HADS HERREDS LANDBOBANK, AKTS.** 126 & 300 Telegramadr. „Landbobanken“

Kontortid daglig: 10-12 og 3-5.

Hads Herreds Spare- og Laanekasse 195

Hansen Georg, Fillerup 81. Banker, Incasso

Hansen Mich. 65. Sparekasser

Hansen S Johs. 90. Møller

Holm Harald 9. Snedkere

Hotel Hads Herred 29. Urmagere

Hotel Phanix 28. Apotekere

Iversen's Chr. Planteskole 171. Hoteller

Jacobsen Jacob 254. Planteskoler

Jensen A P 295. Murermestre

Jensen Chr. 143. Urmagere

Jensen Chr. 36. Bagere

Jensen Georg 2. Tømremestre

Jensen J P 176. Støbegods

Jensen Martin 235. Snedkere

Jensen P 43. Snedkere

Jensen Peder, Fillerup 258. Skræddere

Jensen R 226. Tømremestre

Jensen R 108. Drejere

Jepsen J P 218. Skomagere

Justsen Sofus Købmd. 249 Drejere

Jørgensen J 241. Murermestre

Jørgensen J. Tømremestre

Jørgensen Sigfred Købmd. 276

Kaaber S Fr. 213. Agentur- og Kommissionst.

Kaalund A 200. Murermestre

Kaalund A P. Malermestre

Kiærrumgaard F 78. Cykler

Knudsen A M 255. Modef.orr.

Krogh H Chr. & Morten Agersnap 95. Sagførere

Ladegaard & Co. 34, 215 & 315. Ingeniører, Jernstøberier, Maskinfabr., Blikembalagemas., Presser, Værktøjsmask., Æskefabrikationsart., Støbegods.

Forretningsnavn og Adresse	Se Fagregistret under
Langberg Chr. 267.	Murermestre
Larsen Fr. 209	Cementvarer
Laursen F. 66	Bødkere
Laursen Johannes.	Smede
Laursen S. 248.	Snedkere
Laustsen E. 272.	Bogbindere
Linde H. de	Modeforr.
Lund's Peter Eff. R. J Rasmussen Købmd. 85	
Madsen M. P. 294	Gartnere
Madsen Søren 49	Isenkræmmere
Malling Dagblad Eksp. 123 Red. Fløjstrup 22	Aviser
Margarinefabrikken Nova, Akts. 243.	Margarinefabr.
Merrild H. 70.	Trikotagehdl.
Mikkelsen Peter 288	Urmagere
Mikkelsen S. 223	Maskinforhdl.
Mineralvandsfabrikken Villy 96	Mineralvande
Møller Elise	Modeforretninger
Møller M. 8	Malermestre
<b>NIELSEN GEORG, J Raupach's Eff.</b>	{Kul, Korn, Jern, Markfrø,
Købmd. 3 & 233	{Foderstoff., Gødning, kunst.
Nielsen Hans 91	Maskinforhandlere
Nielsen N. C. F. Købmd. 46	
Nielsen N. Chr. 303.	Murermestre
Nielsen N. S. 98	Tømrermestre
Nielsen P. 299	Murermestre
Normand A. 109 & 242	Sagførere
Nygaard Holger 112	Sadelmagere
Nygaard J. 83	Sadelmagere
Odder Andels-Svineslagteri 12	{Svineslagterier, Fedt en
Odder Bank, Akts. 14 & 290 Kontortid 10-12, 3-6 desuden Mandag og Markedsdage Kl. 10-1, 3-6.	gros, Fedevarer en gros
Odder Boghandel ved Axel Paludan Andersen 35	Banker, Incasso
Odder Bogtrykkeri og Protokolfabrik 10	Boghdl.
Odder Dagblad 123 & 301	Bogtrykkerier, Protokoller
Odder Frækontor, Akts. 341	Aviser
Odder kontante Trikotageforretning ved Hildebrandt Sørensen	Frø, Markfrø
Odder Margarinefabrik, Th. Dam 256	Trikotageforr.
Odder Material- & Farvehandel ved Vald. Hammer's Eff. 45	Margarinefabr.
Odder Møbel-Fabrik 24	Møbler en gros
Odder ny Kontantforr., V. Andresen 166	Manufakturhdl.
Odder Savværk og Guldstefabrik, Akts. 198.	{Savværker, Guldlister,
Odder Svane-Materialhdl. ved A. Boje 118	{Rammefabr.
Odder Trælsthhandel, Akts. 88	{Trælsth- og Tømmerhdl.,
Odder Vand- og Dampmølle 175	{Bygningsartikler
Odder Venstreblad 105.	{Dampmøller, Byggryn, Mø-
Odder Vognfabrik ved R. P. Henriksen 110	ler
Olsen's P. Eff. 94	Aviser
Olsen Poul 312	Vognfabr. og -forhdl.
Pedersen Chr. 122	Gartnere
Pedersen N. C. 125	Malermestre
Pedersen P. 225	Trikotagehdl.
Pedersen Rasmus	Bagere
Pedersen S. Baden 139	Skomagere
Petersen Holger 262	Tømrermestre
Rasmussen Carl 187	Maskinforhdl.
Rasmussen M. C. Larsen's Eff. 40	Buntmagere
Rasmussen's NP Karetmagerforr., Akts. 67	Sadelmagere
Rasmussen R. 274	Smede
Rasmussen Rs. Malthe 130	Vognfabr. og -forhdl.
Raupach's J. Eff., Georg Nielsen 3 & 233	Cykler
Raupach L. 6	Manufakturhdl.
Rusborg Chr. 32	Bryggerier
Saxild Badehotel 56 & Saxild 6	Planteskoler
Schiødt E. H. 68	Bade- og Sommerhoteller
Secher H. F. 7	Manufakturhdl.
<b>SEJERSEN S. 15</b>	Isenkræmmere
Simonsen N. Købmd.	{Sagførere, Incasso, Assu-
Skævs Mølle	ranceforr.
Steffensen F. 129	Møller
Søndergaard N. Chr. 69	Glarmestre
Sørensen Alfred 137	Guldstede
Sørensen Erling 206	Guldstede
Sørensen P. 165	Gartnere
Terndrup J. Godsforv. 18	Tømrermestre
Thomassen Rs.	Murermestre
Thue Pedersen 179	Sagførere
Thygesen A. 239	Tømrermestre
Toft Martin E., Akts. 92	Malermestre
Troelsen Troels Købmd. 141	Huder og Skind
Ussing O. 100	Isenkræmmere
Vett & Wessels Udsalg ved Peter Bentzon 4a	Manufakturhdl.

**Indregistrerede Firmaer.**

Bog- og Papircentralen ved Knud Jørgen Jørgensen. Indeh. K. J. Jørgensen.  
 Central-Magasinet ved S. M. Møller. Indeh. S. M. Møller.  
 Christianslands Teglværk ved H. Sommer. Indeh. Bankdirektor H. Sommer.

Dansk Beklædnings-Magasinet ved Jens Jørgen Nielsen. Indeh. J. J. Nielsen.  
 Dansk Interessentskab til Fremstilling af patenterede Cementrøstningsmaskiner, af Selsk. m. begr. Ansv. Indeh. Købmd. G. F. J. Nielsen, Bankdirektor H. Sommer, Hestebeslagter K. K. Rasmussen og Konditor C. Petersen, de to førstnævnte tegner Frm. Den indsk. Kapital er 30,000 Kr.  
 Dansk Kontrolbogfabrik ved E. Kjeldsen. Indeh. E. Kjeldsen.  
 Den blaa Butik. London Magasinet Bristol ved N. P. Pedersen. Indeh. N. P. Pedersen.  
 Ekspresstrykkeriet Odder, A. Gronning & Paludan Andersen. Indeh. A. G. F. P. Andersen og A. A. Gronning, der i Foru. tegner Frm.  
 Engelsk Beklædningsmagasin ved L. Aagaard. Indeh. L. Aagaard.  
 Hads Herreds Landbobank, Akts. Bestyrelsen (Bankraad) bestaar af femten Medlemmer. Direktion: N. Pedersen, Bogtrykker H. P. E. Kjeldsen, Gaardejerne A. J. Kirkegaard, Ondrup og M. Mikkelson, Fensholt. Frm. tegnes af to Direktører i Foren. eller en af disse i Foren. med Bankraadets Formand: Dir. J. P. Jønsen. Prot.: Direktørerne samt Bankbogholder A. J. Muehltich, to i Foren. Akkt. 500,000 Kr.  
 Hads Herreds Spare- og Laanekasse. Bestyrelse: Husmand A. N. Mortensen, Randlev (Formand), Gaardejerne R. Sørensen, Saxildgaard (Næstform.), M. Yding, Torild, N. C. Pedersen, Hundslund, N. Simonsen, Halling, C. A. Andersen, Ondrup, og J. M. Jørgensen, Aalstrup. Frm. tegnes af Formanden eller Næstformanden hver for sig i Foren. med 2 Bestyrelsesmedl. Prot.: S. Sejersen i Foren. med Formanden eller Næstformanden og et Bestyrelsesmedl.  
 Hads-Ning Herreders Jernbane, Akts. Bestyrelsesraad: Gross. F. C. C. J. Baune, Aarhus (Formand), Lærer C. Moesgaard Nielsen, Malling (Næstform.), Bankdir. H. Sommer (Forretningsudv.), Lærer J. Godsted, Købmd. G. F. J. Nielsen, Godsforv. J. W. P. Torndrup, Rathlousdal, Gaardejerne A. P. Frederiksen, Boulstrup, og H. Jønsen, Fensholt, samt Red. J. P. M. Simonsen, Aarhus. Driftsbestyrer: A. Bentzon. Frm. tegnes af to Forretningsudvalgsmedl. i Foren. eller af et Forretningsudvalgsmedl. i Foren. med Driftsbest. eller af en af disse i Foren. med et andet Bestyrelsesmedl. Akkt. 1,050,000 Kr.  
 Kaffeodden, Akts. Bestyrelse: Gross. C. Erichsen, Kbhvn., der tegner Frm. Aktiekapital 5,000 Kr.  
 Ladegaard & Co. Indeh. M. C. Ladegaard og E. C. F. R. Bottger.  
 Margarinefabrikken Nova, Akts. Bestyrelse: Købmd. G. F. J. Nielsen (Formand), Bankdir. L. V. Krogh og Apoteker H. J. N. Daugaard, Randers. Direktør: A. J. H. Gry. Frm. tegnes af Direktøren i Foren. med et Bestyrelsesmedl. eller af to Bestyrelsesmedl. i Foren. Akkt. 150,000 Kr.  
 Odder Bank, Akts. Bestyrelsen bestaar af et Bankraad paa ni Medlemmer, hvis Formand er Købmd. G. F. J. Nielsen, samt en Direktion: H. Sommer og L. V. Krogh. Bogholder: S. C. Sørensen. Frm. tegnes af Direktørerne i Foren. eller af en af disse i Foren. med et Bestyrelsesmedl. eller af en af disse i Foren. med Bankraadets Formand: Prot.: M. M. Christensen i Foren. med en Direktør, Formanden eller Bogholderen. Akkt. 500,000 Kr.  
 Odder Boghandel ved Axel Paludan Andersen. Indeh. A. P. Andersen.  
 Odder Damefrisørsalon ved Fru Hilma Birkholm-Christensen. Indeh. Fru H. Birkholm-Christensen.  
 Odder Material- & Farvehandel ved Vald. Hammer's Eff. Indeh. M. J. Christensen.  
 Odder Savværk og Guldstefabrik, Akts. Bestyrelse: Købmd. G. F. J. Nielsen, Gaardejer J. P. Sejersen, Randlev Hedegaard, Maler, Sognefoged T. P. Bruun, Sneedker J. P. M. Jønsen og Bankdir. L. W. Krogh. Frm. tegnes af to Bestyrelsesmedl. i Foren. Prot.: C. Thomassen i Foren. med et Bestyrelsesmedl. Akkt. 20,000 Kr.  
 Odder Svane-Materialhandel ved A. Boje. Indeh. A. A. Boje.  
 Odder Trælsthhdl., Akts. Bestyrelse: Købmd. G. F. J. Nielsen (Formand), Dir. S. M. Schleicher, Aarhus, og H. N. J. M. Lund, Aarhus. Forretningst.: A. J. Anderson. Bogholder: T. Sørensen. Frm. tegnes af Forretningst. og Bogholderen i Foren. eller af en af disse i Foren. med et Bestyrelsesmedl. eller af to Bestyrelsesmedl. i Foren. Akkt. 100,000 Kr.  
 Odder Vin- og Cigarforretning ved Søren Petersen. Indeh. S. P. Petersen.  
 Odder Vognfabrik ved R. P. Henriksen. Indeh. R. P. Henriksen.  
 Rasmussen's N. P. Karetmagerforretning, Akts. Bestyrer: Karetmager N. P. Rasmussen, der tegner Frm. Akkt. 100K. Kr.  
 Raupach's J. Eff. Indeh. G. F. J. Nielsen. Prot.: R. Nielsen.  
 Toft Martin E., Akts. Bestyrer: Dir. M. E. J. Toft, der tegner Frm. Akkt. 1500 Kr. Varehuset ved Valdemar Bentzon. Indeh. S. V. Bentzon.

**Randers.**

(Oprind. Randarås, Randrus; Aaon Rand havde her Os, Munding).

**Amtmand:** Kmh. Hans Andersen, R. DM.  
**Amtsforvalter:** J. S. J. A. Wilde, R.  
**Amtslæge:** A. H. Schnicker.  
**Amtsveivinspektør:** H. P. Høst.  
**Banken for Randers og Omegn,** st. 3. Nov. 1913, st. Voldg. 1. Kontortid: 10-1 og 3-5, Fred. endtv. 6-7 og Lørd. 10-5 og 6-7 kl. 1500 & 1528. Telegrammand. „Cambio“. Aktiekapital 1 Mill. Kr. Bankraadets Formand: fhv. Landstingsmd. H. Stilling, R. DM. Adm. Direkt.: N. P. Thorsen.  
**Borgmester:** P. D. Swane, R. DM. 149 (kongevalgt); Redaktør Aage Riis Flor (folkevalgt).  
**Bygnings- og Brandinspektør:** Chr. Kook.  
**Disconto- og Laanebank, Randers,** stiftet 30. Maj 1854.  
**Dommer** i Randers Købstad: E. F. Thorsen.  
 - i Nørhald, Støvring og Galten Herreder; F. L. Holm, R.  
 - i Roussø og en Del af Sønderhald Herred: J. V. Jørgensen, R.  
 - i Bitingsted: Ørsted.  
 - i Øster Lisbjerg med en Del af Sønderhald Herred; Ludvig C. T. Engelstoft, R.  
 Tingsted: Hornslet.  
**Elektricitetsværket** (kommunalt), Mariagerø, grdl. 1906.  
**Fabrikinspektør** for 4. Kreds: Johs. Ingerslev.  
**Gasværket, Jernbaneg.,** anl. 1853, overtaget af Kommunen 1909.  
**Haandværker- og Industriforeningen,** Vesterg. 15, grdl. 1848.  
 Formand: fh. Landstingsmand Herm. Stilling, K. DM.  
**Handelsbanken** i Randers, Filial af Kbhvns Handelsbank, opr. 1. Sept. 1876, Raadhustorvet (10-1 og 3-5, Lørd. 10-5) kl. 34 & 1134, Stats 8. Telegramadr. „Handelsbank“. Tilsynshavende: Borgmester P. D. Swane, R. DM., Konsul Wilh. Jensen, R. DM., og Konsul Direktør C. Foverskov. Direktør: W. Esmann. Bogholder: P. Hartz. Kasserer: N. Fritz.  
**Handelstandsforeningen,** stiftet 1840. Formand: Konsul Wilh. Jensen, R. DM.  
**Havnens Dybde** er 5,7 m., Bolværkshøjde 1,5 m. og Kajlængden 1120 m. Forhavn ved Udbyhøj. Lodser i Byen og ved Udbyhøj. En kraftig Bugserdamper, der tillige er Isbryder; Maskin- og Kedelværksteder; Træskibsbyggeri; Ophalerbedding f. Skibe indt. 50 Tons. Stor Havneplads m. dobb. Havnespor; Vand ved Kajen; Havnepakhus med Kornelevator; Kulkran. Losning og Lastning besørget af en Stevedor efter faste Takster.  
 Havneudvalgets Formand: Borgmester Riis, Flor.  
 Havneingeniør og Fjordinspektør: Cand. polyt. Fr. Heerfordt.  
**Indbyggerantal** 1916: 24,428 (1801: 4,562; 1901: 20,057).  
**Jernbaneselskab,** Randers-Hadslund. Formand: Borgmester P. D. Swane, R. DM. Driftsbestyrer: Ingeniør H. Haunemann.



**Kommunebogholder:** Exam. jur. J C Christensen.  
**Kgl. oktr. Soassurance-Komp.** Repr.: Direktør Ths. Fog.  
**Konsuler:** Konsularagenterne P Th. Dreyer (Frankrig) og S C Sørensen (Italien); Vicekonsulerne Wilh. Jensen, R. DM. (Nederlandene), C Foverskov (Norge), A Kraunsee (Storbritannien og Irland) og J Eistrup (Sverrig); Konsul Chr. Juncher (Tyskland).  
**Kæmper:** P Larsen.  
**Købstadrettigheder:** De ældste kendte Privilegier er stadfæstet 1302.  
**Landbosparekassen** for Randers Omegn, st. Voldg. 10 § 432 & 2176 st. 11. April 1866. Kontortid 10-1 & 3-5, Lørdag hele Dagen 10-5; Aktie- og Garantifond: 800,000 Kr. Bestyrelse: Gaardejer J M Jensen, DM., Ruddalsgaard, Formand; Gaardejer Jens Stenz, Kondrup; Gaardejer Søren Pedersen, Egegaard; Gaardejer Jens Skjødt, Vestrup; Direktør P Skaarup. Adm. Direkt.: N Blegvad Jensen og Chr. Ensløv.  
**Museet**, grdl. 1872, den nuv. Bygn. opført 1891—93 og 1912, indeholder historiske og etnografiske Samlinger samt en Kunstafdeling.  
**Politiimester** i Randers Købstad samt Nørhald, Støvring og Galten Herreder: Aage Seidenfaden. i Rougsø, Sønderhald samt Østerlisbjerg Herreder: J P N Colind. Kontorafdeling: Hornslet.  
**Randers Folkebank**, Aktieselskabet, Kirketorvet 2 § 215 (10-1, 3-5 og 6—7), stiftet 13. Jan. 1919. Formand: Apoteker F Kabell. Adm. Direktør: C A H Bækmark.  
**Randers Korn- og Foderstof-Forretning**, Akts., Rosenørnsng. § 1313, Stats § 7, Telegramadr. „Konsortiet“. Virksomheden, der er grundlagt 11. Dec. 1832 af N H Bøje, overtoges i 1888 af Wilh. Jensen. I 1897 omdannedes Virksomheden til et Aktieselskab med Konsul Wilh. Jensen som Direktør; i 1908 optoges C Foverskov i Direktionen og fra 1913 er sidstnævnte eneste adm. Direktør. I 1916 overtoges Akts. Valsemøllen „Olympia“, der var stiftet 1915 med en Aktiekapital paa 300,000 Kr. Begge Selskaber drives som sideordnede Virksomheder med fælles Aktiekapital, Bestyrelse og adm. Direktør. Aktiekapital: 956,000 Kr. Bestyrelse: Gross. Chr. Faber;

Direktør C P Larsen; Redaktør A Rye; Godsejer H Stilling, Dronningborg. Adm. Direktør: C Foverskov.  
**Randers Landmandsbank**, Akts. Storegade 8 § 1010, Telegramadr.: „Ralanba“. Kontortid 10-1 og 3-5, Lørdag 10-6. Aktiekapital: 500,000 Kr. Bestyrelsens Formand: Godsejer Kaptajn V Krieger, R. DM. p. p. Adm. Direktør: Otto Larsen. Filial i Allingaaero § 58.  
**Randers offentlige Slagtehus**, opført 1899-1900 af Kommunen.  
**Rytteriet**. 5. Dragonregiment. Kontor: Fabers Allé. Chef: Oberstlejt. S J Asmussen, R. Eskadronchef: Ritmestrene H C A Jessen; J P v. Scholten; K C Zeilau; C A Kraft, R.  
**Skatteinspektør:** Niels Ryegaard.  
**Skattemyndighedernes Vurdering:** Ejendomsskyld: 44,0 Mill. Kr.; Formue: 47,0 Mill. Kr.; Indkomst: 17,6 Mill. Kr.  
**Skatteprocent** 1919-20: 7,44 (Ligningsprocent: 8,0).  
**Sparekassen** for Randers By og Omegn, stiftet 26. Nov. 1829, st. Voldg. 8 § 67, Kontortid 10-1 og 3-5, endv. Lørdag 10-5. Sparernes Tilgodehavende pr. 31. Marts 1919: 21,800,000 Kr. Reservefond: 1,390,000 Kr. Direktionens Form.: Amtmand Km. Hans Andersen, R. DM. Adm. Direktører: Propr. P Tøttrup og Konsul Wilh. Jensen, R. DM. Bogholder: S Kroer. Kasserer: T Larsen.  
**Stadsingeniør:** R Kromann.  
**Statsskolen i Randers**, Vesterg. 36, oprettet af Chr. III; Rektor: Niels Christensen.  
**Støvringgaard Jomfrukloster** pr. Randers for Døtre af Mænd i de 5 første Rangklasser. Direktører: Stiftamtmanden og Biskoppen over Aarhus Stift. Godsforvalter: Overretssagf. Fr. Bayer, R., Aarhus.  
**Sygehus**, Randers Købstads, Høbrov. 5. Overlæge: I Svinde.  
**Teater**, Randers, Østerg. 12, opført 1904, ejes af Klubben Harmonien.  
**Teknisk Skole**, oprettet af Randers Haandværkerforening 3. Okt. 1859. Bestyrelsens Formand: Borgmester P D Swane, R. DM. Forstander: Skolebestyrer Knud Westrup, fung.  
**Vandværk**, Det kommunale, Høbrov., taget i Brug 1874.  
**Vejr, Maaler og Vragter:** N C S Møllenberg.

**Forretningsnavn og Adresse**

Andersen P Østervangsv. § 1256. . . . . Malermestre  
 Andersen Peter Nordg. 14 § 1499. . . . . Murermestre  
 Andersen R Kirkeg. 4 § 196. . . . . Skomagere  
 Andersen S, Østervang § 519. . . . . Gartnere  
 Andersen V, Vorup § 1923. . . . . Gartnere  
 Andersen & Wølløw Strømmen 12 § 1410. . . . . Elektr. Lysinstall., Art. f.  
 Anderskou Blomsterhdl. 1. Voldg. 8 § 1721  
 Andresen's L Eftf., Chas. Mortensen Carolineg. 14 § 529. . . . . Sejl- og Flagmagere  
 Anthonen M C Købmd. Dytmærskens 12 § 1273  
 Anthony M § 410. . . . . {Kobbersmede, Vandkloset-ter, Tagpaddækkere  
 Arffmann Rasmus Købmd. Raadhustorvet 1 § 46 & 1946. . . . . Sennep  
 Arnholm J J Møllestr. 6 § 1600. . . . . Tømrermestre  
 Asch Carl Brødreg. 27 § 377. . . . . Isenkræmmere  
 Asferg Carl Nørrebrog. 32 § 2028. . . . . Tømrermestre  
 Auby Magnus Kirkeg. 4 § 398. . . . . Trikotagehdl.  
 Axelsen Axel Sønderg. 4 § 24. . . . . Brænde, Brændselsforr.  
 Bach Ingvard Vestergrave 11 § 293. . . . . Mineralvande  
 Bachmann Johs. Kirkeg. 2 § 286. . . . . Boghandlere  
 Back Tage Ny Markedsg. 12 § 259. . . . . Maskinfabrikker  
 Badstue J Købmd. Steen Blichers G. 3 § 340  
 Bagernes Rugbrødsfabrik i Randers, Akts. Ladegaardsg. 23 § 368. . . . . Brødfabrikker  
 Bagger Chr. Slotsg. 10 § 1626. . . . . Modeforr.  
 Bagger Jens Slotsg. 6 § 830. . . . . Snedkere  
 Ballund J Torveg. 14 § 38. . . . . Boghdl.  
**BANKEN FOR RANDERS OG OMEGN**, AKTS. st. Voldg. 1 § 1500 & 1528. Kontortid: 10-1 & 3-5, Fred. 6-7, Lørd. 10-5 & 6-7  
 Barfod D Sandg. 4 § 2124. . . . . Banker, Incasso  
 Bastrup P J Kirkeg. 3 § 361. . . . . Vognfabr. og -forhdl.  
 Bay Hans Kaffehdl. Raadhust. 15 § 227. . . . . Sagførere, Incasso  
 Beck I A O st. Voldg. 7 § 1752. . . . . Knive  
 Beisheim I Købmd. Mariager. 45 § 1337  
**BEK AAGE** Torveg. 16 § 244 & 1344. . . . . Sagførere, Incasso  
 Beklædningsmagasinet Tip-Top, P Lautreup Nørsgaard Nørreg. 5 § 1062. . . . . Herreekviperingshdl.  
 Bing P Dronningensg. 15 § 796. . . . . Murermestre  
 Bjellerup og Carlsberg Teglværker, Akts. Bjellerup § 1590, 322 & 174. . . . . Teglværker  
 Blaa Hus, Det, ved Kirstine og Hans Hald Høvmeden 16 § 1190. . . . . Trikotagehdl.  
 Blæhr Jens N Købmd. Ladegaardsg. 4 § 317  
 Bode H E Vestervang § 1094. . . . . Gartnere  
 Boje Jørgen Købmd. en gros Brødreg. 23 § 168 & 568 Telegramadr. „Jørgenboje“ . . . . . {Uld, Huder og Skind, Vildt-skind, Høste-, Ko- og Svine-haar, Klude en gros  
 Boldsen Chr. Købmd. en gros Slotsg. 5 § 19, 219 & 988. . . . . Jern  
 Boldsen M P Nordostv. 8 § 489. . . . . Murermestre  
 Bonde M Jensen Sønderg. 2 § 1029. . . . . Bagere  
 Bonde S J Adelg. 15 § 125. . . . . Bagere  
 Bonke Asger st. Voldg. 1 § 248. . . . . Cykler  
 Borgen Knud Raadhust. 5 § 268. . . . . Boghdl.  
 Borgen Nic. Østerg. 7 § 629. . . . . Malermestre  
 Bork Th. Vesterg. 32 § 1039. . . . . Manufaktur en gros  
 Braad N Vesterg. 20 § 869. . . . . Papir en gros  
 Brandsborg P Chr. Købmd. Carl Metz G. 16 § 747  
 Breede C & Søn Vesterg. 29 § 424. . . . . {Entreprenører,  
 Broidahl Axel Vesterg. 12 § 678. . . . . {Vej- og Kloakanlæg  
 Brøndstrup Vilhelm Middelg. 3 § 211. . . . . Bogbindere  
 Bryggeriet Strømmen § 246. . . . . Isenkræmmere  
**BRYGGERIET „THOR“**, AKTS. Ladegaardsg. § 23 & 523 Telegramadr. „Thor“ Grundlagt 1855. . . . . Bryggerier  
 Brøste Søren S, Kristrup § 720. . . . . Bryggerier, Øl  
 Buch Ditlev Raadmandsg. 10 § 2109. . . . . Tarmrensier og Tarmhdl.  
 Buch N C Snareg. 3 § 615. . . . . Blikkenslagere  
 Buchtrup's H Th. Maskinfabrik Adelg. 18 § 154. . . . . Snedkere  
 Buemann Holger st. Voldg. 4 § 1411. . . . . Maskinfabrikker  
 Buhelt Johs. K § 989. . . . . Malermestre  
 Buhl J Ladegaardsg. 4 § 1864. . . . . Trælastagaturer  
**BUHL & JACOBY (H R JACOBY & PAUL BUHL)** Overretssagførere Raadhustorvet 4 § 2 & 1200. . . . . Juletræsapynt  
 Byrialsen A Købmd. Mølleparken § 1186  
 Carlsen's C Entreprenør- og Vognmandsforr. Møllg. 6 § 262, 262 & 1024. . . . . Sagførere, Incasso  
 Carstens Frederik Kirkeg. 1 § 152. . . . . {Entrepren., Stanforr., Vej- og Kloakanl., Ingeniører  
 Carstens H C E, Raadhustorvet 2 § 501. . . . . Isenkræmmere  
 Carstens Theodor Eftf., M A Byrge Torveg. 3 § 624. . . . . Kolonial, Bageriart.  
 Carstensen J (Jernbane Apotek) Vesterg. 25 § 2140. . . . . Herreekviphdl.  
 Christensen A Vesterg. 43 § 1971. . . . . Apotekere  
 Christensen A C, Steen Blichers G. 10 § 359. . . . . Skræddere  
 Christensen Alb. Raadmandsg. 14 § 1764. . . . . Bagere  
 Christensen C Kirkeg. 4 § 271. . . . . Malermestre  
 Christensen Chr. & Søn Torveg. 2 § 372. . . . . Køkkenudstyr  
 Christensen I A C Ladegaardsg. 35 § 463. . . . . Selvvarefabrikker  
 Christensen I C Østerg. 19 § 982. . . . . Murermestre  
 Christensen J Købmd. Østerbro 44 § 539. . . . . Snedkere

**Forretningsnavn og Adresse**

Aagaard S Jensen Burchesg. 16 § 1309. . . . . Temrermestre  
 Abildgaard's Just Eftf., Otto Kragh Købmd. en gros Torveg. 14 § 16 & 411. . . . . Kolonial  
 Afholdshotellet, Vesterg. 45, 47 § 904. . . . . Hoteller  
 Aktie-Tændstikfabrikken Merkur Vesterg. § 8 {Tændstikfabr. Khvvn. (Gosch H E & Co.)  
 Albrecht A M Købmd. Østerg. 2 § 854  
 Albrecht F Transgstr. 14. . . . . Malermestre  
 Alexandersen P S Købmd. Møllg. 3 § 971  
 Amstrup S Middelg. 7 § 825. . . . . Urmagere  
 Andels-Kreatureksportforeningen for Randers og Omegn Kirkeg. 3 § 929  
 Andersen A Østervang § 336. . . . . Gartnere  
 Andersen A Chr. Købmd. Nyvangsv. 24 § 1968  
**ANDERSEN'S ADOLPH EFTF.** Carolineg. 1 § 70 & 1299, Stats § 9 Telegramadr. „Broker“, Code „Watkins“ . . . . . {Mæglere, Speditører, Dampskibeeksped.  
 Andersen Anders, Steen Blichers G. 14 § 530. . . . . Murermestre  
 Andersen A P Nytorv § 456. . . . . Gartnere, Blomsterhdl.  
 Andersen Aug. M Torveg. 7. . . . . Urmagere  
 Andersen's C Værktejsfabrik, Akts. Vestergrave 12. . . . . Værktej  
 Andersen Chr. Nørreg. 7 § 26. . . . . Annoncebureauer  
 Andersen Chr. Tøjhusavev. 36 § 351. . . . . Murermestre  
 Andersen Edvard Købmd. Vesterg. 39 § 184  
 Andersen H J Vestergrave 25 § 845. . . . . Malermestre  
 Andersen L P Storeg. 5 § 919. . . . . Vognfabr. og -forhdl.  
 Andersen M Schousg. 9 § 493. . . . . Malermestre  
 Andersen Nikolai Storeg. 7 § 1372. . . . . Snedkere

Forretningsnavn og Adresse	Se Fagregistret under
Christensen J A Kirkeg. 15 40. . . . .	Blikkenslagere
Christensen L, Lobeck's Eff. Nytorv 2 401 . . . . .	Glarmestre
Christensen Magnus Købmd. Sønderg. 1 54	Korn
Christensen Marinus Vestergrave 9 392	Linoleum
Christensen Marius & Overretssagf. Albert Nielsen Torveg. 2 609 . . . . .	Sagførere, Incasso
Christensen Martinus Middelg. 13 1088	Urmagere
Christensen N, Krogsgaard's Eff. Kirkeg. 7 156 . . . . .	{ Bindegarn en gr., Mejeri- rekv., og-art., Drivremme- imp., Remsriver
Christensen N C Nordostv. 24 1121. . .	Tømrermestre
Christensen R Chr. Brødreg. 20 1098. .	Snedkere
Christensen-Hag J Slynborgg. 12 477	Arkitekter
Christiansen Anna & Olga Marcussen Brødreg 1 1725. . . . .	Broderihdl.
Christiansen H F Vesterg. 12 567 & 2067	{ Cykler, Landbrugsmask., Plovgods, Art. for Smede
Christiansen O, Steen Blichers G. 1 1235	Snedkere
Christiansen P Købmd. Vestergrave 13 1423	
Christophersen Axel Raadhustr. 5 675 & 1700. . . . .	Sagførere
Cito ved Aage Lanng Raadhustr. 2 48 & 146. . . . .	Mineralvande
City ved Thorvald Andersen Kirkeg. 6 363. . . . .	
Clausen N I Hovmeden 2 1689. . . . .	Kemiske Fabrikker
Clausen Th. Brødreg. 11 328. . . . .	Skomagere
Clemmensen C Slotsg. 14 1823. . . . .	Kobbersmede
Clemmensen Valdemar Hovmeden 14 1992	Gartnere
Corneliussen P Chr. Vinkelv. 18 499. .	Malermestre
Crome & Goldschmidts Fabrikkers Udsalg Einar Jensen Torveg. 12 104. . . . .	Gartnere
Crone Thomas, Søren Møllers G. 23 . . .	Manufakturhdl.
„Dagen“, Akts. Raadhustorvet 4 Red. 170 & Eksp. 840. . . . .	Værktøj
Dahl Niels Torveg. 6 595. . . . .	Aviser
Damgaard M Adelg. 8 1609. . . . .	Skræddere
Dansk Andels Kulforretning 1625 Tele- gramadr. „Andelskul“ . . . . .	Trikotagehdl.
<b>DANSK FØRSIKR.-AKTS. PROVINCIA</b> st. Voldgade 18 545 . . . . .	Kul
Dansk Forsikringselskab Vermund Raad- hustorvet 4 464. . . . .	Brandforsikringsselsk.
<b>DANSK FRØAVLS KOMPAGNI OG MARK- FRØKONTORET (TRIFOLIUM), AKTS.</b> Slynborgg. 21 204 & 205 Telegramadr. „Trifolium, Randers“ . . . . .	
<b>DANSK GÆR-CENTRAL</b> 57, 58 & 2157 Telegramadr. „Gærcentral“ . . . . .	Markfrø, Frø
Dansk Landbrugseksp. ved Holst-Knudsen Torveg. 9 1131 . . . . .	Gær
Dansk Støbesand Eksport, Akts. Rosen- ørnsg. 92 & 91, Stats 17. . . . .	{ Kartofler en gros, Furage en gros
Danske Blodmøllers Oplag & Udsalg, De, ved A Christensen Slotsg. 14 1559	Støbesand
Danske Fabrikkers Udsalg, De, Anders Pe- dersen Raadhustorvet 6 1535. . . . .	Herreekviperingshdl.
Danske Hør- & Hømpaindustrielskab, Det, Danalin, Akts. Rosenørnsg. 17 2082. .	Hamp
Danske Mejeriers Andels-Smørekseportfor- ening, Danish Dairies Rosenørnsg. 17 49, Stats 21 . . . . .	Smørekseportører
<b>DANSKE SPRITFABRIKKER, DE, AKTS.</b> 57 & 872 Telegramadr. „Sprit“ . . . . .	Sprit
Darling C Købmd. Viborgv. 38 325	Apotekere
Daugaard Hans (Loveapotek) Torveg. 10 62 & 63 . . . . .	
Det Forenede Dampskibsselskabs Ekspedi- tion, Chr. Jacobsen Havnen 83	Huder og Skind
Dich & Co. Købmd. en gros Østerg. 31 28. . . . .	Malermestre
Dich C V Nygade 12 1395. . . . .	Skomagere
Dollerup P Slotsg. 12 1723 . . . . .	Tobakker og Cigarer
Dommerby P P Raadhustorvet 5 213 . .	Fisk en gros
Donbæk C J Nielsen Carolineg. 18 932	Glarmestre
Dyerberg Martinus I. Torv 578 . . . . .	Arkitekter
Egefelt Lars, Søren Møllers G. 9 B 755	Bogtrykkerier
Ekspres-Trykkeriet ved N K Nielsen Vester- grave 2 655 . . . . .	Bogtrykkerier
Elmenhoff J M & Søn Nørreg. 7 26 . . .	Herreekviperingshdl.
Engelsk Herremagasin, Peter Friis Middelg. 5 1296 . . . . .	Smede
Erichsen J C & Søn Burchesg. 12 82. . .	Glarmestre
Erichsen Marinus Østerg. 17 564 . . . .	Arkitekter
Erichsen N Chr. Fredensg. 14 1950. . .	Fiskehandlere
Eriksen E Udby Frederiksp. 10 1217. . .	Vognfabr. og -forhdl.
Eriksen Th. Adelg. 13 984. . . . .	Guldsmede
Erlandsen Peter Hovmeden 16 1179. . .	Skilte
Ethelberg S Taarng. 5 1692 . . . . .	Bogtrykkerier
Ethelberg Torvald Slotsg. 10 757 . . .	Snedkeriart.
Faarup Johannes Kirkeg. 11 315 & 727	
Fabrikken Quisisana ved Carl Dreyer Østerg. 1 21. . . . .	Alkoholfri Drikke
Fabrikernes Udsalg Hovmeden 6 307. .	Isenkræmmere
Falbe-Hansen G Klædehdl. Brødreg. 6 108 & 109 . . . . .	Skrædderiartikler

Forretningsnavn og Adresse	Se Fagregistret under
Falkenberg's L F Eff. Chr. Olsen Hov- meden 15 465 . . . . .	Læderhandlere
Faurschou J L Marienborgv. 794 . . . .	Gartnere
Feldballe S Købmd. Viborgv. 4 952 . . .	
Fil N N Raadmandsg. 2 788 . . . . .	Murermestre
Fil Søren Østerg. 4 931 . . . . .	Snedkere
Fischer Nielsen Markedsq. 14 631 . . .	Murermestre
Fiskernes Salgsforening for Randers og Omegn Strømmen 15 2097. . . . .	Fisk en gros
Flensborg Lager ved Thomas Roust Raad- hustorvet 9 1074 . . . . .	Manufakturhdl.
Forsikringsforeningen for Uheld med Krea- turer i Nørrejyland Middelg. 10 186. .	Kreaturforsikring
Franck S Brødreg. 17 816 . . . . .	Sadelmagere
Franck Th. Vestergrave 39 349 . . . . .	Drejere
Frandsen Carl Adelg. 6 1788. . . . .	Skomagere
Frank Josias Agenturforr. Søren Møllers G. 11 153 . . . . .	
Friis Weinholt Købmd. Søren Møllers G. 9 B 120 . . . . .	
Frøgaard's Martin Eff. Georg Nielsen st. Voldg. 10 616 . . . . .	{ Læderhandlere, Læder en gr., Sadelmageriartikler
Frølich Carl Provsteg. 8 1952 & 2089 .	Anlæggsgartnere
Fugl Chr. Strømmen 7A 50 . . . . .	Arkitekter, Kalk, brændt
Galberg E Tojhushavevej 26 379 . . . .	Tømrermestre
Gissel Carl Vesterg. 30 630 . . . . .	Træsko, Fabr. og en gros
Glødenetfabrikken Ny Phoenix, N Damgaard 386 . . . . .	Glødenet
Godtfredsen Alfred Aarhusv. 9 920 . . .	Drejere
Grandjean C O Købmd. Middelg. 1 605	
Grandjean J Købmd. Middelg. 3 75 . . .	Urmagere
Graversen N M Slotsg. 9 1374 . . . . .	Blomsterhandlere
Gregersen N From Hovmeden 11 748. . .	{ Kolonial, Sydfrugter en gr., Frugt en gros, Mel en gros Kartoffelmel, Æg
<b>GRONEMANN FREDERIK</b> Købmd. en gros Vestergrave 46 522 & 1622 . . . . .	
Gyde Edmund Købmd. Carl Metz G. 11	
Hagensen & Nielsen Raadhustr. 6 166	Manufakturhdl.
<b>HANDELSBANKEN I RANDERS</b> Raadhus- torvet 34 & 1134, Stats 8 Telegram- adr. „Handelsbank“ Kontortid 10-1 og 3-5 endv. Lørdag 10-5. . . . .	{ Banker, Incasso, Spare- kasser
Hansen Andreas Nørrebrog. . . . .	Gartnere
Hansen Augusta Vesterg. 19 797 . . . .	Fiskehandlere
Hansen Carl, Burchesg. 10 1349. . . . .	Malermestre
Hansen Carl Købmd. Brødreg. 25 491	
Hansen's Carl L Maskinværksted Torve- bryggen 668 . . . . .	Maskinfabrikker
Hansen Frederik Torveg. 21 457. . . . .	Manufakturhdl.
Hansen Fritz Brødreg. 23 551 . . . . .	Støbegods
Hansen Hans Chr. M, Østervang 2178. .	Gartnere
Hansen H C, Kristrup 434. . . . .	Gartnere
Hansen Hjalmar Østerg. 10 1791. . . . .	Snedkere
Hansen H M Slotsg. 12 165 . . . . .	Sagførere, Incasso
Hansen H V Mariagerov. 24 1735. . . . .	Gartnere
Hansen J Nørreg. 3 804. . . . .	{ Pianoforhdl., Musikinstru- menter
Hansen J C, Søren Møllers G. 1346 . . .	{ Vognfabr. og -forhdl., Au- tomobilkarosserier
Hansen Johan & Co. Købmd. Kirkeg. 16 1064	
Hansen Knud Kirkeg. 11 1307 . . . . .	Sadelmagere
Hansen Niels Kirkeg. 14 390. . . . .	Herreekviperingshdl.
Hansen P Middelg. 7 374. . . . .	Guldsmede
Hansen P Vesterg. 31 446. . . . .	Blikkenslagere
Hansen Poul Kirketorvet 10 773. . . . .	Skomagere
Hansen S Brødreg. 25 1056. . . . .	Glarmestre
Hansen Sigurd Torveg. 5 705 . . . . .	Isenkræmmere
Hansen Taul Ved Havnen 5 525 . . . . .	Fiskehandlere
Hansen Valdemar, Ludvig Schous Eff. Torveg. 21 202. . . . .	Herreekviperingshdl.
Hansen Valdemar Hovmeden 9 301 . . . .	Trikotagehdl.
<b>HARDER &amp; GRUNDTVIG</b> Vesterg. 43 25	{ Ligtej, Kranse, kunst., Art.f. Blomsterhdl., Art.f. Gart- nere, Ligkister en gr.
Harder Knud Kirkeg. 1 30 . . . . .	Manufakturhdl.
Harder Thor Middelg. 9 1318 . . . . .	Boghdl.
Hartogsohn Eduard Torvestr. 5 574. . .	Børstenbindere
Hartogsohn Philip Købmd. Ved Sønderbro 300 . . . . .	
Hartz's Martin Skraatobakksfabrik Vesterg. 3 561 . . . . .	Skraatobakker, Cigarfabr.
Hassager Carl & Co. Rosenørnsg. 92 & 91, Stats 17 . . . . .	{ Mæglere, Speditører, Skibsalgubur., Befragt- ningsagenter
Hasselbalch's S A Eff. M Brynnum Torveg. 16 121. . . . .	Manufakturvarer en gros
Have- & Markfrøkontoret Agros ved Poul Nielsen Kirkeg. 17 226 . . . . .	Frø
Heerfordt Johannes Agenturforr. 505	
Heger C N Købmd. Fischersg. 2 3 . . . .	{ Kolonial, Assuranceforr., Agentur- og Kommissionsf.
Heidemann F Jernbaneg. 18 249 . . . . .	Mejerianl. og Mejerimask.
Heilskou I, von Hattenstr. 10 1416. . .	Ligkister en gros
Hein H sen., Akts. Dr. Lassens G. 350 & 1750	Motorer, Automobiler
<b>HEIN H &amp; SØNNER, AKTS.</b> Strømmen 5 508 & 450, Stats 11, Postboks Nr. 38, Telegramadr. „Motorhein“ . . . . .	{ Maskinfabrikker, Motorer, Baadmotorer, Petroleumsmo- torer

**Forretningsnavn og Adresse**  
 Henriksen A Papirhdl. Vesterg. 7  $\text{\AA}$  2086  
 Henriksen H C Jernbaneg. 4  $\text{\AA}$  151  
 Henriksen P Vesterg. 22  $\text{\AA}$  212  
 Hverring J N, Prins Christians G. 9  $\text{\AA}$  894  
 Hjersing J P Brødreg. 15  $\text{\AA}$  78 & 1678.  
 Hoff & Dich Købmd. en gros Nordreg. 7  
 $\text{\AA}$  1601 & 2201  
 Hoffmann Adolf Strømmen  $\text{\AA}$  1107.  
 Holbak N M, Carl Metz G. 19  $\text{\AA}$  458.  
 Hotel Dagmar Torveg. 8  $\text{\AA}$  71  
**HOTEL RANDERS** Torveg. 11  $\text{\AA}$  81, 903  
 & 1508, Stats  $\text{\AA}$  19  
 Hotel Westend Vesterg. 51  $\text{\AA}$  861 & 1461  
 Hougaard H P Hovmeden 12  $\text{\AA}$  573.  
 Hovedskou P V Sønderg. 1  $\text{\AA}$  666  
 Hvid C Hobrov.  $\text{\AA}$  1394  
 Hvidberg A Storeg. 3  $\text{\AA}$  1951  
 Hyltoft Christian Frederikspl. 7  $\text{\AA}$  291  
 Højlund's Afholdshotel Vesterg. 40  $\text{\AA}$  871  
 Højlund Peter Kirkeg. 5  $\text{\AA}$  745  
 Højskole Hotellet Middelg. 6  $\text{\AA}$  52 & 813  
 Høstermand C I Fabrikstr. 10  $\text{\AA}$  360  
 Høstrup C A Strømmen 4  $\text{\AA}$  1959  
 Høstrup Joh. J Kaffehdl. Kirkeg. 6  $\text{\AA}$  167  
 Hvidvad Chr., Prins Christians G. 7  $\text{\AA}$  933  
 Ishøj's A L Eftf., N B Andersen st. Voldg.  
 $\text{\AA}$  102 & 1172.  
 Iversen Alb. Markedsg. 8  $\text{\AA}$  627  
 Jacobsen Chr. Havnen  $\text{\AA}$  83.  
 Jacobsen Chr. H Købmd. Møllg. 10  $\text{\AA}$  805  
 Jacobsen Chr. I Købmd. Vesterg. 41  $\text{\AA}$  265  
 Jacobsen Johs. Hobrov. 23  $\text{\AA}$  1565.  
 Jacobsen Lars & Son Kirkeg. 13  $\text{\AA}$  116  
 Jacobsen S Carl Metz G. 22  $\text{\AA}$  1524.  
 Jacobsen Viggo Købmd. Carl Metz G. 31  
 $\text{\AA}$  1955  
 Jensen A Tøjhusavev. 24  $\text{\AA}$  1801.  
 Jensen Anders Kristrup  $\text{\AA}$  557  
 Jensen Anders Vesterg. 53  $\text{\AA}$  684  
 Jensen Anders Torveg. 17  $\text{\AA}$  1355  
 Jensen Anthon Hovmeden 7  $\text{\AA}$  902  
 Jensen A P Meistersg. 3  $\text{\AA}$  612  
 Jensen Bræmer Slotsg. 5  $\text{\AA}$  1366  
 Jensen Bræmer, Kristrup  $\text{\AA}$  1505.  
 Jensen Brødr. Raadhusstr. 2  $\text{\AA}$  413.  
 Jensen Carl Hobrov. 1  $\text{\AA}$  420  
 Jensen Christian, Vorup  $\text{\AA}$  995  
 Jensen Frantz Brødreg. 7  $\text{\AA}$  199  
 Jensen H Vesterg. 37  $\text{\AA}$  1591  
 Jensen Hans Kirkeg. 16  $\text{\AA}$  792  
 Jensen Henrik Vesterg. 1  $\text{\AA}$  908  
 Jensen Holger G R Bræmer Vinkelv. 15  
 $\text{\AA}$  2217  
 Jensen J, Steen Blichers G. 8  $\text{\AA}$  473  
 Jensen J, Strømmen  $\text{\AA}$  422  
 Jensen J I. Voldg. 3  $\text{\AA}$  815  
 Jensen J C & Overretssagf. R B Christiansen  
 st. Voldg. 10  $\text{\AA}$  47.  
 Jensen J E Staldgaardsg. 9  $\text{\AA}$  1228.  
 Jensen Jens Storeg. 10  $\text{\AA}$  596.  
 Jensen Jens L Købmd. Vesterg. 4  $\text{\AA}$  409  
 Jensen J Møller & Søn's Vindhdl. Adelg. 19  
 $\text{\AA}$  1247  
 Jensen's Joh. Eftf., Oscar Lauritzen Raad-  
 husstr. 80  
 Jensen's J P Eftf., Middelg. 1  $\text{\AA}$  790.  
 Jensen Kjeld, Søren Møllers G. 22  $\text{\AA}$  126  
 Jensen Lund, Strømmen 18  $\text{\AA}$  406  
 Jensen M A Købmd. Prins Christians G. 1  
 $\text{\AA}$  1285  
 Jensen Marius Østerg. 14  $\text{\AA}$  1558.  
 Jensen Marius Nygade 6  $\text{\AA}$  820  
 Jensen M, Th. Knakkegaard's Eftf. Tor-  
 veg. 8  $\text{\AA}$  289 & 585  
 Jensen N Prins Christians G. 4  $\text{\AA}$  348  
 Jensen N Gethersv. 26  $\text{\AA}$  691.  
 Jensen Niels Storeg. 10  $\text{\AA}$  1686  
 Jensen Niels Storeg. 4  $\text{\AA}$  1485  
 Jensen Niels Østerg. 12  $\text{\AA}$  345.  
 Jensen O C Træhdl. Vesterg. 6  $\text{\AA}$  2171  
 Jensen P Rose Søren Møllers G. 26  $\text{\AA}$  925  
 Jensen Reinhard Vesterg. 11  $\text{\AA}$  2069  
 Jensen R P Vesterg. 58  $\text{\AA}$  640  
 Jensen Søren Vesterg. 11  
 Jensen Wilhelm Købmd. Snareg. 1  $\text{\AA}$  314  
 Jeppesen A Adelg. 4  $\text{\AA}$  1198  
 Jepsen N Adelg. 13  $\text{\AA}$  1429  
 Jepsen S Vesterg. 26  $\text{\AA}$  620  
 Jernbanehotellet Vesterg. 52  $\text{\AA}$  1777.  
 Jespersen E Slyngeborg. 19  $\text{\AA}$  485  
 Jespersen Sofus Vesterg. 19  $\text{\AA}$  1053  
 Joest & Hansen's Sporskifteskring, Akts.  
 Søren Møllers G. 9B  $\text{\AA}$  755  
 Johnsen A G Mekaniker Kirkeg. 11  $\text{\AA}$  798  
 Josephsen J P Schousg. 2  $\text{\AA}$  566  
 Josephsen N P Slotsg. 16  $\text{\AA}$  115

**Se Fagregistret under**  
 Cykler en gros  
 Vægte, Smede, Pengeskabe  
 Murermestre  
 Kaffeimp. og Kaffebr.  
 Kolonial  
 Fyrværkere  
 Skotejsfabrikker  
 Hoteller  
 Hoteller  
 Hoteller  
 Glarmestre  
 Blikkenslagere  
 Heste-, Ko- og Svinehaar  
 Sagførere  
 {Teaterforretninger, Maske-  
 redageredøber  
 Hoteller  
 Manufakturhdl.  
 Hoteller  
 Mekanikere  
 Smede  
 Malermestre  
 Vinhandlere  
 Smede  
 Dampskibsekspeditioner  
 Malermestre  
 Boghdl.  
 Bageri  
 Malermestre  
 Tømrermestre  
 Ejendomshandlere  
 Manufakturhdl.  
 Trikotagehdl.  
 Murermestre  
 Guldsmede  
 Gartnere  
 Børnekonfektion en gros  
 Murermestre  
 Tømrermestre  
 Sagførere  
 Tømrermestre  
 Snedkere  
 Trikotagehdl.  
 Malermestre  
 Snedkere  
 Smede  
 Vognfabr. og -forhdl.  
 Sagførere, Incasso  
 Tømrermestre  
 Malermestre  
 Vinhandlere  
 Gartnere, Blomsterhdl.  
 {Stenhuggerier, Gravmonu-  
 menter  
 Tømrermestre  
 Cykler, Motocykler  
 Jernstøberier  
 Malermestre  
 Møbeludsalg  
 Murermestre  
 Tømrermestre  
 Urmagere  
 Skomagere  
 Jernstøberier  
 Murerm., Jernbetonkonstr.  
 Skræddere  
 Murermestre  
 Urmagere  
 Malermestre  
 Cykler  
 Bageri  
 Hoteller  
 Malermestre  
 Maskinsnedkerier  
 Jernbanemateriel  
 Bageri  
 Bageri

**Forretningsnavn og Adresse**  
 Juhl Edv. Købmd. Brødreg. 4  $\text{\AA}$  540  
 Juncher Chr. Udbyhøjv.  $\text{\AA}$  Eksp. 225, Fa-  
 brikk 560  
 Justesen's A C Seletejsfabrik Kirkeg. 13  
 $\text{\AA}$  506  
 Justesen Brødrene Købmd. en gros Skibsg. 1  
 $\text{\AA}$  100 & 1001.  
 Justesen's H C Stolefabrik  $\text{\AA}$  282  
 Justesen's kem. Fabrikker Vesterg. 19  
 $\text{\AA}$  106  
 Juul M P Nygade 16  $\text{\AA}$  1618  
 Juul O A Østerg. 6  $\text{\AA}$  241  
 Jydsk Andels Eksp. Porteføring Rosenørnsg.  
 17  $\text{\AA}$  220  
**JYDSK KAFFEKOMPAGNI** Torveg. 14  $\text{\AA}$   
 129 & 761 Telegramadr. „Kaffe“  
 Jydsk Krydderiforretning, Just Abildgaard  
 & Jens Eistrup Torveg. 14  $\text{\AA}$  129  
**JYDSK MARKFRØKONTOR, AKTS. st.**  
 Voldg. 4  $\text{\AA}$  518.  
 Jydsk Olietøjsfabrik Apothekerstr. 6  $\text{\AA}$  1430  
 Jydsk Sækkekompani, J Chr. Jensen  
 Adelg. 14  $\text{\AA}$  1925  
 Jydske Eddikehuggerier, De, ved Aage  
 Lann Raadhusstr. 2  $\text{\AA}$  48 & 146  
 Jydske Trælastimport, Den, ved Ludvig  
 Madsen  $\text{\AA}$  689, 2389 & 2390  
 Jørgensen Bolt Torveg. 18  $\text{\AA}$  51  
 Jørgensen Einar, Anders Jørgensen's Eftf.  
 Middelg. 10  $\text{\AA}$  136  
 Jørgensen Jørgen Købmd. Markedsg. 16  $\text{\AA}$  1443  
 Jørgensen Kora Nørreg. 3  
 Jørgensen M Østerg. 30  $\text{\AA}$  556  
 Jørgensen R C Kirketorvet 12  $\text{\AA}$  636  
 Jørgensen Viggo, Søren Møllers G. 28  $\text{\AA}$  694  
 Kaarup & Co., M Michaelsen's Eftf., Akts.  
 st. Voldg. 5  $\text{\AA}$  9  
 Kahr M Jensen Frederiksbergv.  $\text{\AA}$  1381  
 Karnoe Georg Torveg. 14  $\text{\AA}$  318  
 Kastrup A Ø, Højskolehotellet Middelg. 6  
 $\text{\AA}$  136  
 Kastrup N C & Co. Købmd. en gros Raad-  
 husstr. 2  $\text{\AA}$  189  
 Kastrup William Købmd. Hobrov. 15  $\text{\AA}$  941  
 Kilian Chr. Fjordg. 11  $\text{\AA}$  447  
 Kjeldsen M N Schousg. 5  $\text{\AA}$  1433  
 Kjerulf Viggo Nørreg. 8  $\text{\AA}$  407  
 Kjær Jørgen Købmd. Kirkeg. 3  $\text{\AA}$  217  
 Kjølbjerg Aage Vesterg. 1  $\text{\AA}$  502  
 Klømmensen R, Niels Brocks G. 11  $\text{\AA}$  376  
 Klit L Nielsen Sandg. 9  $\text{\AA}$  419  
 Klit N Nielsen Lorentsg. 7  $\text{\AA}$  2016  
 Knudsen J Vesterg. 27  $\text{\AA}$  370  
 Knudsen Svend Vesterg. 9  $\text{\AA}$  572  
 Koefoed's H P Eftf., Fr. Eriksen Torveg.  
 10  $\text{\AA}$  733.  
 Kondrup M N Nordg. 16  $\text{\AA}$  1224  
 Kondrup N Nielsen Ny Markedsg. 3  $\text{\AA}$  402  
 Kongeriget Danmarks Genforsikring, Akts.  
 $\text{\AA}$  464  
 Konggaard N Brødreg. 26  $\text{\AA}$  628  
 Kragh A Nørreg. 1  $\text{\AA}$  1253  
 Kretzschmar Georg Torveg. 13  $\text{\AA}$  562  
 Kristensen L M Brødreg. 18  
 Kristiansen P R Købmd. Storeg. 9  $\text{\AA}$  341  
 Krogsøe Carl J Adelg. 4  $\text{\AA}$  1220  
**KRYGGE & JENSEN** Vesterg. 22  $\text{\AA}$  272  
 & 281 Telegramadr. „Veritas“  
 Kuhlmann L I. Torv 2  $\text{\AA}$  793  
 Køster's Alfred Boghdl. ved O Paludan-  
 Nielsen Raadhusstr. 2  $\text{\AA}$  113  
 Køsters Mavebitter, F Kabell  $\text{\AA}$  20  
**LANDBOSPAREKASSEN FOR RANDERS**  
**OMEGN, AKTS. st.** Voldg. 10  $\text{\AA}$  432 & 2176  
 Langballe H W Overretssagf. & H Andersen  
 Slotsg. 14  $\text{\AA}$  346  
 Lange N P Kaffehdl. Storeg. 8  $\text{\AA}$  646  
 Lann R A Dytmarssken 15  $\text{\AA}$  1015  
 Larsen Carl Strømmen 9  $\text{\AA}$  1653  
 Larsen Carl Dronningensg. 14  $\text{\AA}$  2096  
 Larsen Chr. Købmd. Nørrebrog. 4  $\text{\AA}$  1239  
 Larsen Chr. Købmd. Steen Blichers G. 12  $\text{\AA}$  476  
 Larsen H, V-Allé 8  $\text{\AA}$  1409  
 Larsen Hans, Det danske Petroleum's Ak-  
 tieselskabs Oplag Vesterg. 32  $\text{\AA}$  548 & 1230  
 Larsen J Dytmarssken 1  $\text{\AA}$  946  
 Larsen Jens Middelg. 1  $\text{\AA}$  606  
 Larsen's M P Eftf., Emil Larsen Torveg. 7  
 & 9  $\text{\AA}$  77  
 Larsen's Mølle-og Maskinbyggeri Strømmen  
 10  $\text{\AA}$  191  
 Larsen's O Enke Niels Ebbesens G. 10  $\text{\AA}$  782  
 Larsen P Købmd. N-Boulevard 1  $\text{\AA}$  1939  
 Laurberg Ludvig Købmd. I. Voldg. 22  $\text{\AA}$  474  
 Lauritzen Ejnar Kirkeg. 8  $\text{\AA}$  541  
 Lauritzen J C Raadmandsg. 5  $\text{\AA}$  1789

**Se Fagregistret under**  
 Gær  
 { Klædefabr., Farverier.  
 Børnekonfektion en gr.  
 { Seletejer, Sadelmagere og  
 Tapetserere, Lærlervareuds.  
 Sædler  
 Kolonial  
 Stolefabr., Møbler en gr.  
 Kemiske Fabrikker  
 Snedkere  
 Snedkere  
 Kartotter en gros,  
 Kaffeimp. og Kaffebr.  
 { Krydderier, Bagepulver,  
 Baddingpulver  
 Markfrø, Frø  
 Olietøj  
 Sække  
 Eddike  
 Trælast- og Tommerhdl.  
 Manufakturhdl., Persienner  
 Sagførere, Incasso  
 Urmagere  
 Murermestre  
 Bageri  
 Bageri  
 { Kul, Art. f. Jernstøberier  
 Raajern  
 Murermestre  
 Manufakturhdl.  
 { Maskinforhdl., Landbrugs-  
 maskiner, Bindegarn  
 Korn, Foderstoffer  
 Bødkere  
 Sadelmagere  
 Bageri  
 Bageri  
 Malermestre  
 Murermestre  
 Murermestre  
 Glarmestre  
 Malermestre  
 Pianofabrikanter  
 Tømrermestre  
 Tømrermestre  
 Genforsikringsselsk.  
 Fiskehandlere  
 Maskinforhandlere  
 Isenkræmmere  
 Skomagere  
 Snedkere  
 { Fiskehdl., Fisk en gr..  
 Røgerier  
 Blikkenslagere  
 Boghdl.  
 Bitter  
 Sparekasser  
 Sagførere, Incasso  
 Smede  
 Tobakker og Cigarer  
 Malermestre  
 Gartnere  
 Smede  
 Manufakturhdl.  
 Køkkenudstyr  
 { Møllebyggere, Transmis-  
 sioner, Remskiver, Hejse-  
 apparater  
 Bageri  
 Urmagere  
 Murermestre

**Forretningsnavn og Adresse**  
**LAURITZEN's SIGFRED SØNNER** Købmd. en gros Storeg. 9 11 61, 2061 & 2000 Telegramadr. „Siflauritzen“. Grundl. 1882. . . . .  
 Laursen A C Brødreg. 32 11 669 . . . . .  
 Laursen's Chr. Eftf., T Storm Carolinieg. 8 11 487 . . . . .  
 Laursen Jens Carl Metz G. 12 11 939 . . . . .  
 Laursen J P, Jydsk Sukkervarefabrik Burchesg. 6 11 31 & 1231, priv. 11365 . . . . .  
 Lind C Jensen Aarhusg. 2191 . . . . .  
 Lindenmayer Carl Fabrikstr. 1 11 913 . . . . .  
 Lindskov K Hobrov. 12 11 889 . . . . .  
 Linoleums-Huset ved Bolt Jørgensen Torveg. 18 11 51 . . . . .  
 Lodberg Otto Raadhusstr. 4 11 237 . . . . .  
 London-Herre-Magasinet, Peter Foersom Raadhusstr. 11 11 462 & 427 . . . . .  
 Loria Ludvig Brødreg. 18 11 1022 . . . . .  
 Ludvigsen & Sørensen Østerg. 6 11 1329 . . . . .  
 Lundberg Ejler V Strømmen 1 11 1707 . . . . .  
 Lundberg Robert Nordregrave 6 11 1530 . . . . .  
 Lydiksen R, Søren Møllers G. 28 11 880 . . . . .  
 Lykkeberg Anna Vesterg. 19 11 1899 . . . . .  
 Lynbech Chr. Middelg. 6 11 445 . . . . .  
 Løgstrup Chr. Købmd. Staldgaardsg. 20 11 859 Grundlagt 1857 . . . . .  
 Løhr's Oljetøjsfabrik Kirketorv 2 11 1581 . . . . .  
 Madsen Chr. Carl Metz G. 8 11 821 . . . . .  
 Madsen Chr. Storeg. 5 11 1942 . . . . .  
 Madsen Chr. V Torveg. 1 11 440 . . . . .  
 Madsen I A Aarhusv. 11 298 . . . . .  
 Madsen J P Frederikspl. 9 11 1084 . . . . .  
 Madsen M Nørreg. 1 11 569 . . . . .  
 Madsen M Strømmen 9 11 644 . . . . .  
 Madsen Mads Østerg. 11 11 319 . . . . .  
 Maltha-Rasmussen J Brødreg. 13 11 405 . . . . .  
 Markusen N & Arne Slotsgaarden 8 11 435 . . . . .  
 Melchior's Carl Vestergrave 9 11 69 . . . . .  
 Meyer Aage Kirketorvet 2 11 1493 . . . . .  
 Michelsen H P (Krone Apotek) Adelg. 2 11 397 . . . . .  
 Mikkelsen Ingvar, Strømmen 11 1295 . . . . .  
 Mikkelsen J C Strømmen 11 651 . . . . .  
 Mikkelsen M Adelg. 4 11 1083 . . . . .  
 Mobil ved J C Christensen Vesterg. 26 11 535 . . . . .  
 Mogensen Valdemar Købmd. Brødreg. 1 11 382 . . . . .  
 Morse Støbegods Uds., N J Caprani Slotsg. 3 11 243 . . . . .  
 Mortensen Jens Assurancebestyrer Slynborgg. 16 11 1420 . . . . .  
 Mortensen R C Burchesg. 1 11 292 . . . . .  
 Munch Niels Vesterg. 19 11 586 . . . . .  
 Mundt F Adelg. 18 11 558 . . . . .  
 Munksgaard-Nielsen's Maskinfabrik & Skibsmedie Carolinieg. 7 11 838 . . . . .  
 Musikhuset, J P Christensen Dahlby Middelg. 13 11 707 . . . . .  
 Müller G A L Strømmen 25 11 1356 . . . . .  
 Mynster Johs. Vesterg. 50 11 254 . . . . .  
 Mærsk-Andersen C st. Voldg. 16 11 137 . . . . .  
 Møller Hans, Steen Blichers G. 13 11 961 . . . . .  
**MØLLER J S & Overretssagt. S STENSGAARD** Raadhusstr. 2 11 355 . . . . .  
 Møller Peter Brødreg. 21 11 404 . . . . .  
 Møller Th. Galanterihdl. Adelg. 4 11 1603 . . . . .  
 Nauman Fritz, Akts. Storeg. 8 Stats 11 . . . . .  
 Nebel Charles Raadhusstr. 4 11 256 & 305 . . . . .  
 Nellesmann Laurits Købmd. Vestergrave 34 11 84 & 1884 . . . . .  
 Nellesmann R S & Søn Storeg. 10 11 454 . . . . .  
 Nellesmann S Storeg. 3 11 895 . . . . .  
 Nellesmann Villh. Kirkeg. 15 11 1730, 1731, 1732 & 1733 . . . . .  
 Nicolaisen O Arvad l. Voldg. 20 11 60 . . . . .  
 Nielsen A L Købmd. Ved Havnen 18 11 224 & 266 . . . . .  
 Nielsen Alb. J, Kristrup 2193 . . . . .  
 Nielsen Anton Vestergrove 11 A 11 810 . . . . .  
 Nielsen Anton Træhdl. Raadhust. 3 11 1129 . . . . .  
 Nielsen Ansgar Hovmeden 17 11 1688 . . . . .  
 Nielsen Arkadius Vesterg. 38 11 752 . . . . .  
 Nielsen Carl Storeg. 4 11 722 . . . . .  
 Nielsen Chr. Købmd. Søren Møllers G. 20 11 849 . . . . .  
 Nielsen Chr. Slotsg. 8 11 239 . . . . .  
 Nielsen C J Raadmandsvang 11 11 1604 . . . . .  
 Nielsen E Bondorf Middelg. 12 11 521 . . . . .  
 Nielsen F Østerg. 10 11 1340 . . . . .  
 Nielsen Hans Købmd. Niels Ebbesens G. 22 11 303 . . . . .  
 Nielsen H C Blomsterhdl. Torveg. 4 11 110 . . . . .

**Se Fagregistret under**  
 Markfrø, Frø  
 Glarmestere  
 Skibsprovianteringsforr.  
 Snekkere  
 Kolonial, Sukkervarefabr.  
 Gartnere  
 Søbefabr.  
 Stolefabrikker, Møbeluds.  
 Linoleum  
 Isenkræmmere  
 Herreekviperingshdl.  
 Litografiske Anstalter  
 Skræddere  
 Skråddere  
 Malermestre  
 Tømrermestre  
 Modeforr.  
 Manufakturhdl.  
 Mjød, Jern, gl., Ben, Klude, Gummi, gl., Metaller, gl.  
 Olietøj, Regnfrakker en gr.  
 Bagere  
 Smede  
 Skråddere  
 Maskinfabrikker, Møllebyggere, Elevatorer, Kornfærringsmask.  
 Skråddere  
 Malermestre  
 Bagere  
 Agentur- og Kommissionsf., Kolonial  
 Sagførere  
 Malermestre  
 Pølsefabrikker, Slagterier  
 Sagførere, Incasso  
 Apotekere  
 Møllebyggere  
 Møllesten, Kvarne  
 Cykler  
 Cykler  
 Støbegods  
 Bogtrykkerier  
 Skomagere  
 Malermestre  
 Maskinfabr., Skibssmede  
 Pianoforhandlere  
 Blikkenslagere  
 Arkitekter  
 Bandager, Sygeplejeart.  
 Malermestre  
 Sagførere, Incasso  
 Kobbersmede  
 Lynafledere, Dampskorstene  
 Gartnere  
 Snekkere  
 (Cykler, Motorcykler, Automobile)  
 (Cykler en gros, Automobile)  
 Malermestre  
 (Skibsprovforr., Fiskeriart, og -redsk., Olietøj, Maskinolier, Korkvareimp., Tvist og Tvistaff, Mel en gr., Tovværk  
 Murermestre  
 Tømrermestre  
 Modeforr.  
 Bagere  
 Blikkenslagere  
 Bogtrykkerier  
 Smede  
 Farverier  
 Børstenbindere

**Forretningsnavn og Adresse**  
 Nielsen J Adelg. 7 11 637 . . . . .  
 Nielsen J Vesterg. 11 11 1982 . . . . .  
 Nielsen Jacob Adelg. 5 . . . . .  
 Nielsen's Jens Eftf., C Molich Købmd. Roseng. 7 11 475 . . . . .  
 Nielsen Johan, Carl Metz G. 7 11 633 . . . . .  
 Nielsen J P Købmd. Østergrove 5 11 744 . . . . .  
 Nielsen K, Søren Møllers G. 12 11 1054 . . . . .  
 Nielsen & Kofoed Strømmen 11 1018 . . . . .  
 Nielsen Kr. Strømmen 11 1006 . . . . .  
 Nielsen Marius Købmd. Dronningensg. 10 . . . . .  
 Nielsen Martin Hobrov. 1 11 1656 . . . . .  
 Nielsen M K Slotsg. 2 11 150 . . . . .  
 Nielsen N Vesterg. 12 11 909 . . . . .  
 Nielsen N C Østergrove 32 11 295 . . . . .  
 Nielsen N C Storeg. 9 11 1569 . . . . .  
 Nielsen N Chr. l. Voldg. 1 A 11 2002 . . . . .  
 Nielsen N H Nørrebrog. 54 11 1437 . . . . .  
 Nielsen N Kr., Dronningborg Maskinfabrik 11 517 & 1817 . . . . .  
 Nielsen N P Nørreg. 6 11 1696 . . . . .  
 Nielsen P Middelg. 14 11 1546 . . . . .  
 Nielsen Poul Blomsterhdl. Kirkeg. 17 11 226 . . . . .  
 Nielsen R M Vesterg. 7 11 751 . . . . .  
 Nielsen Sophus Vestergrove 41 11 1426 . . . . .  
 Nielsen S P Taarng. 5 11 1387 . . . . .  
 Nielsen Th. Markedsg. 8 11 634 . . . . .  
 Nielsen Thorvald Købmd. Østergrove 26 11 280 . . . . .  
 Nissen's elektr. Etablissement st. Voldg. 5 11 703 & 1536 . . . . .  
 Nonboe J P Sørensen, Niels Ebbesens G. 22 11 494 . . . . .  
 Norengaard N P J Raadhustorvet 4 11 760 . . . . .  
 Nyvang A Slynborgg. 9 11 998 . . . . .  
 Nøddelund C A Hobrov. 11 877 . . . . .  
 Nørgaard M J Købmd. Mariager. 22 11 1032 . . . . .  
 Nørgaard P & Fog st. Voldg. 5 11 9 . . . . .  
 Obel's C W Udsalg Hovmeden 13 11 103 . . . . .  
 Odense Ægforretnings Filial Apotekerstr. 6 . . . . .  
 Odgaard Cath. Middelg. 5 11 552 . . . . .  
 Odgaard Wilh. Ny Nørreport 3 11 1176 . . . . .  
 Odin, Akts. Dronningensg. 3 222 . . . . .  
 Oest Alex, Steen Blichers G. 9 11 1445 . . . . .  
 Olesen Bunch Brødreg. 1 11 2299 . . . . .  
 Olesen M C, Søren Møllers G. 26 11 306 . . . . .  
 Olesen Søren Træhdl. Kirkeg. 7 11 2119 . . . . .  
 Olesen C Hovmeden 16 11 393 . . . . .  
 Olsén Chr. Ny Markedsg. 12 11 259 . . . . .  
 Olsén H Raadhusstr. 15 11 415 . . . . .  
 Olsén J Brødreg. 11 11 594 . . . . .  
 Olsén N Strømmen 7 11 1073 . . . . .  
 Olsén P Brødreg. 9 11 2126 . . . . .  
 Olsén P Vestergrave 29 . . . . .  
 Papir-Centralen, Akts. Storeg. 13 11 1100 . . . . .  
 Papirhuset ved Emil Nielsen Adelg. 11 11 515 . . . . .  
 Pedersen A, J P Hansen's Eftf. Rejersensv. 3 11 484 . . . . .  
 Pedersen Axel Købmd. Fabersv. 2 11 1712 . . . . .  
 Pedersen C M (Svaneapotek) Middelg. 2 B 11 20 . . . . .  
 Pedersen C P Storeg. 5 11 1119 . . . . .  
 Pedersen K J Kirkeg. 5 11 1312 . . . . .  
 Pedersen N P, Søren Møllers G. 20 . . . . .  
 Pedersen N P Slynborgg. 18 11 617 . . . . .  
 Pedersen P A Viborgv. 11 943 . . . . .  
 Pedersen R Købmd. Staldgaardsg. 6 11 1122 . . . . .  
 Pedersen S P Slotsg. 14 11 1596 . . . . .  
 Petersen Chr. Rejersensv. 5 11 2004 . . . . .  
 Petersen C & Søn Vestergrove 18 11 1564 . . . . .  
 Petersen Johan Storeg. 2 11 1548 . . . . .  
 Petersen Johan P Ladegaardsg. 4 11 1487 . . . . .  
 Petersen Johs. Hovmeden 5 11 1808 . . . . .  
 Petersen M Carolinieg. 6 11 1563 . . . . .  
 Petersen Marius Købmd. Vesterg. 35 11 172 . . . . .  
 Petersen Markus Stemannsg. 7 11 863 . . . . .  
 Petersen Oscar Farvehdl. Middelg. 10 11 603 . . . . .  
 Petersen P Slotsg. 8 11 1189 . . . . .  
 Petersen P C Købmd. Vesterg. 21 11 653 . . . . .  
 Petersen Petri Mariager. 129 B 11 423 . . . . .  
 Petersen Vilhelm Købmd. Mariager. 14 11 938 . . . . .  
 Petersen-Kok, Niels Ebbesens G. 30 11 514 . . . . .  
 Petersen-Rask C Broderifabr. Kirkeg. 12 11 209, 283 & 868 . . . . .  
 Posselt J A Rosenørng. 17 11 36 . . . . .  
 Poulsen Anthon Provsteg. 8 11 1362 . . . . .  
 Poulsen Emanuel Vesterg. 11 11 1003 . . . . .  
 Poulsen Fritz & Søn Vestergrove 17 11 890 . . . . .  
 Poulsen F Telling Skibsg. 3 11 238 . . . . .  
 Poulsen H M Raadhustorvet 6 11 1232 . . . . .  
 Poulsen N & Barlag Brødreg. 1 11 117 . . . . .  
 Prah Otto Strømmen 824 . . . . .  
 Træsko  
 Vognfabr. og -forhdl.  
 Urmagere  
 Murermestre  
 Klude, Ben, Gummi, gl., Jern, gl., Metaller, gl.  
 Murermestre  
 Stenbruggerier, Gravmonum.  
 Entreprenører  
 Gartnere  
 Trikotagehdl.  
 Bagere  
 Gørtlere, Metalstøberier  
 Smede  
 Snekkere  
 Murermestre  
 (Maskinfabrikker, Landbrugsmaskiner, Kvarne)  
 Skomagere  
 Automobilreparationer  
 Vognfabr. og -forhdl.  
 Stolefabrikker  
 Sadelmagere  
 Smede  
 Elektr. Lysinstallation  
 Malermestre  
 (Automobiltilbehør, Cykler, Cykeltilbehør, Saltsyre, Svovlsyre, Syre)  
 Tømrermestre  
 Jernstøberier  
 Smøreksporører  
 Æg (Odense)  
 Modeforr.  
 Snekkere  
 (Maskinsnedkerier og Savv., Møbler en gros)  
 Snekkere  
 Manufakturhdl.  
 Murermestre  
 Urmagere  
 Jernstøberier  
 Bagere  
 Bogbindere  
 Snekkere  
 Agenturforr.  
 Bødkere  
 Malermestre  
 Apotekere  
 Snekkere  
 (Maskinsnedkerier og Savværker)  
 Skomagere  
 Tømrermestre  
 Gartnere  
 Tømrermestre  
 Murermestre  
 Garverier  
 Buntmagere, Pølsevareuds.  
 Snekkere  
 Urmagere  
 Smede  
 Malermestre  
 Bandager  
 Gartnere, Planteskoler  
 Tømrermestre  
 Broderi en gros  
 Murerm.  
 Snekkere  
 Snekkere, Møbeludsalg  
 Malermestre  
 Automobilroskøkørsel  
 Gartnere  
 Sagførere  
 Bagere

**Forretningsnavn og Adresse**

**PROVINCIA, DANSK FORSIKRINGS-AKTS.**  
st. Voldg. 18 1 545 . . . . .

Qvist Georg Markedsg. 16 1 1375 . . . . .  
Ramten Holger Hadsudv. 1 639 . . . . .  
Randers Afholdshotel Adelg. 10 1 486 . . . . .  
Randers Aktie-Tømmerhandel Brødreg. 7  
1 45 & 927, Stats 12 Pladskont. 1 297  
Randers Amtsavis Nørreg. 7 1 Eksp. 26  
& Red. 865. . . . .

**RANDERS AMTSTIDENDE** 1 Eksp. 1690 &  
Red. 1691 Redakt. Nøhr 1 460, Forret-  
ningsf. J Rasmussen 1 1690 . . . . .  
Randers Andels-Svineslagteri Strømmen  
1 141 & 1181. . . . .  
Randers animalske Fødemølsfabrik ved  
Brdr. Rasmussen, Aaquist & Co., Vorup  
1 981 & 128. . . . .  
Randers Antikvarboghandel Nørreg. 4 1 1290  
Randers Antikvitetsforr. v. W T Sørensen  
1. Voldg. 8 1 732 . . . . .  
Randers Automobil- & Cykle-Ovn-Lakereri,  
Akts. Dr. Lassens G. 1 5. . . . .  
Randers Automobilsselskab Vesterg. 59  
1 32 & 832 . . . . .  
Randers billigste Beklædningsoplag ved  
Anthon Nielsen Middalg. 11 1 837 . . . . .  
Randers Bogtrykkeri, Rasmussen & Vonsyld  
Odinsg. 2 1 504 . . . . .  
Randers Brændselsforsyning ved Edvard  
Andersen, S-Boulevard 1 177. . . . .  
**RANDERS BØRSTE-, PENSSEL- OG GADE-  
KOSTEFABRIK** ved Alb. Schlüntz Storeg.  
14 1 207 . . . . .  
Randers Cementvarefabrik Søren Møllers  
G. 26 1 925 . . . . .  
Randers Cykelager ved Chr. Andersen  
Slotsg. 7 1 1281 . . . . .  
Randers Dagblad og Folketidende Østerg.  
8 1 Eksp. 1301 & 1302, Red. 1303 & 1304  
Randers Damp-Garderobefarveri og kemisk  
Tøjrensingsanstalt ved Peter Andersen  
Vesterg. 8 1 324 . . . . .  
Randers Dampvaskeri Fabrikstr. 1 1 682  
& 294 . . . . .  
Randers Disconto- og Laanebank, Akts.  
Kirkeg. 3 1 10 & 987. . . . .

Randers Dørgrebs- & Metalvarefabrik, G  
Kretschmar Torveg. 13 1 555 . . . . .

Randers Fiskeforsyning, Akts. V-Kirkestr.  
3 1 1835. . . . .  
Randers Flytteforretning Vesterg. 59 1 32,  
832 & 1632 . . . . .  
Randers Folkebank, Akts. Kirketov 2 1  
215 & 2115 . . . . .  
Randers Forniklingsanstalt, A Nielsen Ve-  
sterg. 39 1 2118 . . . . .  
Randers Glassliberi og Kunstglarmesteri,  
I N Bech, Strømmen 1 1041. . . . .  
Randers Grusforsyning, Akts. Mølleg. 6  
1 262, 2262 & 1024 . . . . .  
Randers Gørtleri og Metalvarefabrik, Akts.  
Vesterg. 32 1 236 . . . . .  
Randers Handskefabrik Østerg. 4 1 130 . . . . .  
Randers Jernstøberi ved Jens Andreassen  
Hobrov. 1 257. . . . .  
Randers Kafferi, Akts. Vesterg. 46  
1 857. . . . .  
Randers Kiosk-Aktieselskab Hovmeden 4  
1 1150 . . . . .  
Randers Korkvarefabrik Ladegaardsg. 5 1 17  
Randers Korn- og Foderstof-Forretning,  
Akts. Rosenørnsng. 1 1313, Stats 1 7 . . . . .  
**RANDERS KULKOMPAGNI, AKTS.** Storeg.  
10 1 6 & 208 . . . . .  
Randers Landmandsbank, Akts. Storeg. 8  
1 1010 . . . . .  
Randers Listefabrik, Savværk & Maskin-  
snekkeri, P Jørgensen Burchesg. 3 1 1201  
Randers Lysbadeanstalt, Slyngborgg. 17 1 1061  
Randers Maltfabrik, Anners Jensen, "Heim-  
dal" Hobrov. 1 839 . . . . .  
Randers Margarinefabrik, Johnsen & Lar-  
sen, Søren Møllers G. 2 1 369. . . . .  
Randers Materialhandel, Brødr. Müller's  
Eftf., B Chr. Jensen Torveg. 6 1 203  
Randers Mørtelfabrik, Akts. Viborgv.  
1 36 & 972 . . . . .  
Randers nye Materialhandel Raadhustor-  
vet 6 1 870 . . . . .  
Randers Papirforretning og Maskinpose-  
fabrik, Viggo W Olsen Kirketovet 2 1 132  
Randers Paraplyfabrik Slotsg. 5 1 439 . . . . .

**Se Fagregistret under**

Sygefors., Ulykkesfors.,  
Vandskadesfors., Ansvars-  
fors., Automobilfors., Glas-  
fors., Brandfors., Ind-  
brudsfors., Ran- og Røveri-  
fors., Cykleassurance

Iaenkræmmere  
Gartner-  
Hoteller  
{ Trælast- og Tømmerhdl.,  
Bygningsartikler, Skifer

Aviser

Aviser

Svineslagterier

Foderstoffer

Automobilkørere

Automobildroskekørsel

Herrekviperingshdl.

Bogtrykkerier

Brændselsforr., Brænde

Borstenbindere, Gadekoste

Cementvarer

Cykler

Aviser

Farverier

Vaskerier

Banker, Incasso

{ Dørgreb, Metalvarefabr.,  
Vognfabrikationsart.,  
Skibsinventar

Fiskehandlere

Flytteekspeditioner

Banker, Incasso

Fornikling

Glasslibning

Grus

Metalstøberier  
Handsker  
{ Støbegods, Ovne, Jernstøb.  
Bageri-Art. og -Inv.

Kaffeimp. og Kaffebr.

Kiosker  
Korkvarer

Korn  
{ Kul, Koks og Cinders,  
Briketter

Banker, Incasso

Maskinsnedkerier og Savv.  
Badeanstalter

Maltfabrikker

Margarinefabr.

Mørtel

Papir en gros  
Paraplyer og Parasoller

**Forretningsnavn og Adresse**

Randers Pianofabrik ved M Christensen  
Østerg. 13 1 700 & 1907. . . . .  
Randers Protokolfabrik, R A Møhle Raad-  
hustorvet 2 1 383. . . . .  
**RANDERS REIBSLAERI, AKTS.** Frede-  
rikspl. 1 371 & 321 . . . . .  
Randers Savværk Burchesg. 3 1 414 . . . . .  
Randers Sirocco-Kafferi Nysgade 2 1 811  
Randers Stempelfabrik ved Clemens Nielsen  
Hattenstr. 7 1 1511 . . . . .  
Randers Stenhuggeri, Ernst Nielsen Kirkeg. 9  
1 1093 . . . . .  
Randers Stenstrykkeri, litografisk Anstalt  
ved Marius Meyer Odinsg. 2 1 721 . . . . .  
Randers Svineslagteri ved P Nørgaard  
Havnen 1 55, Stats 1 14 . . . . .  
Randers Sæbefabrik ved C Melchior's Vi-  
borgv. 1 44 . . . . .  
Randers Sølvvarefabrik, Alfred Tvenstrup  
Hobrov. 1 911, 912, 267 & 1567 . . . . .  
Randers Tapet Magasin, H P Koefoed's Eftf.  
Torveg. 10 1 733 . . . . .

Randers Trævarefabrikker, Akts. 1 86  
& 1408 . . . . .

**RANDERS VENSTREBLAD, AKTS.** Raad-  
hustorvet 4 1 Red. 170 & Eksp. 840. . . . .  
Randers Venstreblads Bogtrykkeri, Akts.  
Raadhustorvet 4 1 840 . . . . .  
Randers Vinhandel v. J. Ove Skipper Bur-  
chesg. 4 1 133 . . . . .  
Randers Vognfabrik ved R C Andersen  
Brødreg. 19 1 571 . . . . .  
Randers Værktøjsmagasin, Anton Ander-  
sen Middalg. 14 1 296. . . . .  
Randers Æg-Eksport, Akts. Brødreg. 23  
1 568 & 168 Telegramadr. „Jørgenboje“ . . . . .  
Randershus Møbelmagasin ved S Thuesen  
Østerg. 16 1 1300 . . . . .  
Rasch Harald & Co. Vesterg. 12 1 607  
Raskov J L Christensen Træhdl. Slotsg. 14  
1 304 . . . . .  
Rasmussen Chr. Vesterg. 14 1 685. . . . .  
Rasmussen Chr. Møller Købmd. Nørrebrog.  
12 1 992 . . . . .  
Rasmussen Jens P, Strømmen 9 1 1878. . . . .  
Rasmussen M, Hornbæk Planteskole 1 323  
Rasmussen Martin I. Voldg. 10 1 731. . . . .  
Rasmussen P Købmd. Østerg. 16 1 1867  
Rasmussen Peter Søren Møllers G. 3. . . . .  
Rasmussen Sophus Købmd. Adelg. 10 1 131  
& 1475 . . . . .  
Rasmussen T C Hovmeden 11 1 817 . . . . .  
Ravn Brødr. Kirkeg. 7 1 1834 . . . . .  
Richter C Brødreg. 9 1 884 . . . . .  
Richter C Brødreg. 9 1 677 . . . . .  
Rigenstrup A Vesterg. 20 1 1979 . . . . .  
Riis & Dreyer, Akts. Østerg. 1 1 21. . . . .  
Rye's C J Bogtrykkeri Østerg. 8 1 1301 & 1302  
Saabye N Rosenørnsng. 11 . . . . .  
Salomonsen L Viborgv. 1 531. . . . .  
Schive Alfr. Købmd. Strømmen 1 310 . . . . .

Schiønning & Storgaard Strømmen 9 1 910  
Schjønning N Chr., Søren Møllers G. 24  
1 2162 . . . . .  
Schmidt Jørgen Hovmeden 15 1 1782. . . . .  
Schmidt M Havnen 1 1646. . . . .  
Schmidt N P Købmd. Vesterg. 17 1 690  
Schneider J Frederikspl. 9 1 958 . . . . .  
Schou's Ludvig Eftf., Valdemar Hansen  
Torveg. 21 1 202 . . . . .  
Schroder Chr. Nørreg. 6 1 135 . . . . .  
Schroder O. Bernstorff Brødreg. 23 1 1070  
Singer Co. Symaskine Akts. Hovmeden 2 1 775  
Skipper J Ove Købmd. en gros Burchesg.  
4 1 133 . . . . .  
Skjødt A M Kirkeg. 9 1 148. . . . .  
Skjødt Chr. Torveg. 16 1 74 . . . . .  
Skotøjsmagasinet Den gyldne Støvle v. A  
Overgaard Storeg. 15 1 1576 . . . . .  
Skotøjsmessen ved J C Sørensen Hovmeden  
1 1 357. . . . .  
Slagter-Tidende Vesterg. 2 1 655 . . . . .  
Socialdemokraten for Randers og Ome-  
gn 1 Eksp. 240, Red. 158. . . . .  
Solberg Hans st. Voldg. 3 1 375 . . . . .  
Solgaard E Mariagerv. 49 1 1328. . . . .  
Sonnesen N I Købmd. Søren Møllers G. 34  
1 1444 . . . . .

**SPAREKASSEN FOR RANDERS BY OG  
OMEGN** st. Voldg. 8 1 67 Kontortid 10-1  
og 3-5 endv. Lørd. 10-5. . . . .  
Spliid Rudolph, Niels Ebbesens G. 7 1 269  
Staugaard H Nytorv 2 1 339 . . . . .  
Stein M Købmd. Missionsv. 1 1049  
Stephensen Evald Markedsg. 7 1 1464 . . . . .

**Se Fagregistret under**

Pianofabrikanter

Protokoller  
{ Rebslagere, Tovværk, Fi-  
skeriart. og-redsk., Bindeg.  
Savværker  
Kaffeimp. og Kaffebr.

Stempler

Stenhuggerier

Litografiske Anstalter

Svineslagterier

Sæbefabr.

Sølvvarefabrikker

Tapethandlere  
{ Trævarefabr., Træsko,  
Vognfabrikationsart.,  
Art. f. Møllebyggere,  
Drejere

Aviser

Bogtrykkerier

Vinhandlere  
{ Vognfabr. og -forhdl.,  
Automobilkarosserier

Værktøj, Fabr. & Imp.

Æg, Eksp. & Imp.

Møbeludsalg  
Drejere, Modelsnedkerier

Snedkere

Cykler  
Planteskoler  
Snedkere

Bageri

Skomagere  
Klædeskofabr.  
Malermestre  
Skomagere  
Skræddere  
Vinhdl., Champagne, Punsch  
Bogtrykkerier  
Murermaestre  
Gartner

{ Maskinsnedkerier og Savv.,  
Møbler en gros

Fiskehdl.  
Skræddere  
Fiskehandlere

Sadelmagere  
{ Herrekviperingshdl.,  
Hatudsalg  
Blikkenslagere  
Blikkenslagere  
Symaskineuds. (Kbhvn.)  
{ Huder og Skind, Art. for  
Sæbefabr.  
Symaskineudsalg  
Manufakturhdl.

Skomagere

Skomagere  
Aviser II

Revislagers  
Gartner

Sparekasser  
Malermestre  
Konditorier

Malermestre

Forretningsnavn og Adresse	Se Fagregistret under
Stilling Eduard Torveg. 3 A 101	Urmagere
Stockport ved J S Stockport-Hansen Hovmeden 3 A 860	Hattoudsalg
Hoffengen Joh. F Kirkeg. 16 A 814	Blikkenslagere
Storegades Varehus ved Karl Koch Storeg. 12 A 1242	Maanufakturhdl.
Storgaard A Kirkeg. 17 A 503	Skræddere
Stougaard & Beider, Steen Blichers G. 15 A 1393	Gipsere
Strand J K & Søn Apothekerstr. 3	Tøjdere
Strand Michael Storeg. 2 A 597	Snedkere
Strandholdt N Stemannsg. 5 A 951	Blikkenslagere
Striegler P Kirkeg. 16 A 1680	Kurvmagere
Strømmen, Akts. A 53, 453 & 1553	Jernstøb, Maskinfabr., Ovne, Gasværksanl., Ba- geri-Art. og Inv., Kondi- ori-Art. og Inv., Slagtørværk- tøj, Art. f. Svinelagterier, Kornrøringsmask. og anl., Art. og Mask. f. Konser- vesfabr., Anl. af og Art. f. kem. Fabr., Pumpe-, Dampkedelanlæg
Rasch A 570, Ingeniør Hansen A 1384, Ingeniør Chr. Søndergaard A 1264, Kon- torechef Christensen A 632 Telegramadr. „Strømmen“.	
Strømmen Maskinsnedkeri og Listefabrik ved M Møller A 247	Maskinsnedkerier og Savv.
Stanholt Emil Købmd. Søhusg. 2 A 963	Smede
Swindt HT Kirkeg. Hovmeden 8 A 1171 Sogaard Chr. Købmd. Hovbrv. A 613	Murermestre
Søndergaard Chr. J. V. Aftavn. 12 A 1095	Fiskeshdl.
Sørensen A Burchesg. 16 A 2160	Gartneri
Sørensen A F F. N. Hovmeden A 1227	Murermestre
Sørensen Chr. Bach Hødsundv. 16 A 1104	Gartneri
Sørensen Emil Strømmen 1	
Sørensen Holger Købmd. Viborgv. 21	Bagere
Sørensen J Østergrave 20 A 169	
Sørensen Marius Købmd. Vesterg. 43 A 1210	Bagere
Sørensen Martin Dytmarsken 18 A 826	Bagere
Sørensen Niels Købmd. Østergrave 22 A 185	Skomagere
Sørensen S Storeg. 6 A 315	
Sørensen S Vesterg. 11 A 1938	Jern, Jernrør, Bolte og Møttrikker, Staalbjælker, Værktøj, Traad og Traadst. Vognfabrikationsart., Art. f. Entrepren.
SØRENSEN S C Havnen 20 A 97, 98, 99, 183 & 611 Telegramadr. „Jørnlageret“	Malermestre
Sørensen S L Viborgv. 36 A 5	Buntmagere
Sørensen Vilh. Raadhustr. 2 A 366	Cykler
Thastum P H Storeg. 14 A 426	Tomrermestre
Thomassen H C Købmd. Sønderg. 6 A 264	Herreakviperingshdl.
Thomassen N Stjernev. A 2112	Murermestre
Thomassen Holm Skibsg. 4 A 1153	Mekanikere
Thomsen H Scheel Hovbrv. 21 A 1614	Maskinfabrikker
Thomsen P, Frederiksbergv. A 1892	Arkitekter
Thomsen Vald. Købmd. Nørreg. 2 A 483	Argenturforr., Kolonial, Margarine en gros
Thostrup F O & Søner Storeg. 13 A 258	Urmagere
Thrane Søren Slotsg. 6 A 288	
Thuesen S Strømmen 14 A 1000	Bagere
Thvilum Anthon Hødsundv. A 1827	Dampmøller, Havregryn
Thøgersen J P Brødreg. 20 A 338	Manufakturhdl.
Tinning Folmer Apothekerstr. A 337	
Tolstrup Peter Middeltg. 3 A 347	Støbegods
Trap Jens Dytmarsken 2 A 2046	Tomrermestre
Tranderup K Østerg. 17 A 276	Buntmagere
Tøttrup Bertel Købmd. Vesterg. 18 A 391	
Tøttrup P N Vesterg. 44 A 940	Manufakturhdl.
Udall Frits Vesterg. 50 A 1898	Ingeniører, Ingeniører, Raadgivende, Art. f. Gartneri
Uunnar O J Jernbaneg. 20 A 1038	Bagere
Ussing V & Søn st. Voldg. 16	Dampmøller, Havregryn
Waaben Peter Købmd. Adelg. 14 A 157	Manufakturhdl.
Vallentin C Bossenager Møllerg. 7 A 1930	
Wallentin J Nordostv. 32 A 763	Støbegods
Valsemøllen Olympia, Akts. A 107, Stats A 7	Tomrermestre
Weibel C Dan Torveg. 2 A 602	Buntmagere
Weimar Wilhelm Købmd. Storeg. 3 A 223	
Vejle Støbegodsuds., Johs. Christensen st. Voldg. 6 A 194	Manufakturhdl.
Wellø J Ladegaardsg. 33 A 886	Ingeniører, Ingeniører, Raadgivende, Art. f. Gartneri
Wenske August Frederikspl. 2 A 1241	Bagere
Westergaard M Købmd. Adelg. 19 A 795	Sporvogne, Jernbanema- teriel
Vett & Wessel's Udsalg, Holger Schrøder Torveg. 11 A 93	Læderhandlere
Vinholt H Købmd. Vinkelstr. 22 A 356	Trælast- og Tømmerhdl.
Winther F Markedsg. 27 A 1270	Arkitekter
Vognfabrikken Scandia, Kommanditselskabet Brunn A 253	
Volt C Adelg. 3 A 601	Manufakturhdl.
Vorbeck B ved Gasværket A 717 & 718	Snedkere
Wærum J P Jensen Møllerg. 20 A 171	Gartneri
Yde N S Træhdl. Vesterg. 9 A 1620	Møbler en gros
Zacho Alfred Slotsg. 4 A 438	
Zacho Peter Adelg. 6 A 65	
Ægidius R M, Ø-Allé 11 A 72	
Østergaard & Thaarsthi Skansmøllen	
Strømmen A 430	

Forretningsnavn og Adresse	Se Fagregistret under
Østergades Afholdshotel, L Andersen A 1051	Hoteller
	Trælast- og Tømmerhdl., Tagsten, Cement, Gulvflis- ser, Ildfaste Materialier, Lerrør, Bygningsart., Tag- pap, Vægfliser, Kalk, Gips en gros, Skifer, Isolerings- materiale, Mølersten
<b>Indregistrerede Firmaer.</b>	
Abildgaard Just. Indeh. J N Abildgaard og J Eistrup.	
Abildgaard's Just. Efft., Otto Kragh. Indeh. A C O Kragh.	
Andersen's C Værktøjsfabrik. Akts. Bøstyrelse: Grosserer F C A F Thørmø, Kbhvn., der tegner Frm. Aktk. 10,000 Kr.	
Arbejdernes Brandforsikringselskab. Bestyrelsesmedlemmerne: Formør J M Thing- holm (Formand) og Sten- og Billedhugger G V C Lundstrom tegner i Foren. Frm. Prok.: J M Thingholm og A E Petersen i Foren. Indsk. Kapital 5000 Kr.	
Bagernes Kugbrødsfabrik i Randers, Akts. Bøstyrelse: Bagermestrene M C Mad- sen, N J Aasted, Vorrup, og J Sørensen, der to i Foren. tegner Frm. Aktk. 30,000 Kr.	
Banken for Randers og Omegn, Akts. Bøstyrelsen bestaar af ot Bankraad paa femten Medl. med Bagerm. J F H Stilling som Formand samt en Direktion: N P Jensen, Strømmen, Kontrorent G Bagerm. H Stilling og Banklæge C Mærsk-Andersen, Kasserer: H A Jørgensen. Bogholder: J A Jensen, Frm. teg- nes af to Direktører i Foren. eller af en Direktør i Foren. med et Kontrol- komiteemedl. eller af Kassereren eller Bogholderen eller i Foren. med en Direk- tor eller et Kontrolkomiteemedl. Aktk. 1 Mill. Kr.	
Beklædningsmagasinet Tip-Top. P Laurrup Nørsgaard. Indeh. P L Nørsgaard. Døttersmedl. Akts. Bøstyrelse: Overretssagf. A T Bull, Gross. E V L Ripp og Sygehulstige O V E Lassen, der to i Foren. tegner Frm. Aktiekapital 50,000 Kr.	
Bjellerup og Carlsberg Tølværker. Akts. Bøstyrelse: Fabr. J C Hansen, Kbhvn., Arkitekt J A Posselt, Møllerm. E P Jensen og Overretssagf. H B Christiansen, der to i Foren. tegner Frm. Prok.: Direktør F S Frost i Foren. med et Bestyrelsesmedl. Aktk. 250,000 Kr.	
Blaa Hus, Det, ved Kristine og Hans Hald. Indeh. H V Hald og Frk. K E A Hald.	
Blomsterforretningen La Reine. E Sørensen. Indeh. E Sørensen	
Bojo Jørgen. Indeh. Henriette H D E Bojo og M C Larsen.	
Boldsen Chr. Indeh. G Boldsen. Prok.: C A Boldsen og C A Kampmann.	
Borgen Knud. Indeh. K B Borgen.	
Brendstrup Vilhelm. Indeh. Fru M M Brendstrup. Prok.: H C P Brendstrup. Bryggeriet Thor i Randers, Akts. Bøstyrelse: Købmd. P C C Høsting, Overret- ssagf. E H H Jacoly og Sagf. E C Jensen, der to i Foren. tegner Frm. Prok.: et Bestyrelsesmedl. i Foren. med Direktøren: J Bathum. Aktk. 600,000 Kr.	
Broste Søren S, drivør Tarnsliberi i Kristrup. Indeh. S S Broste, Hamborg. Prok.: Gaardejer J C Broste og Forretningsf. P S Pedersen, begge af Kristrup.	
Burscho C, Priestruds Efft. Indeh. C J Burscho.	
Christensen Chr. & Søn. Indeh. H K Christensen.	
Cigarforretningen Prima ved J N Bak. Indeh. N P I N Bak.	
Cito ved Aage Langg. Indeh. A Langg.	
City ved Thorsvad Andersen. Indeh. T J A Andersen.	
Cromo & Godebschmidt's Fabrikker samt Horsens Tugthus Udsalg ved Hans Andersen. Indeh. H Andersen.	
Dansk Afbinori, Alfred Tvenstrup. Indeh. A Tvenstrup.	
Dansk Forsikringselskab Vermund. Bestyrelse: Propr. P Hansen, Frederiksaa, (For- mand), Gaardejer R N Hald, Haldsmølle, Propr. K C P Dethlefsen, Fredens- lund, Gaardejer A Adamsen, I. Sorvad, og Gaardejer N C Harbo, Jørgensminde, der alle i Foren. tegner Frm. Prok.: A L Dyppe i Foren. med Formanden.	
Dansk Frøavls Kompagni & Markfrøkontoret (Tryfolium), Afdeling for Jylland. Akts. Indeh. Akts. Dansk Frøavls Kompagni & Markfrøkontoret (Tryfolium). Kbhvn. [se dette]. Bestyrer: Dir. H C T O Jørgensen, der tegner Frm. i Foren. med et Bestyrelsesmedl.	
Dansk Metallvarer-Import, C Damsgaard. Indeh. C Damsgaard.	
Dansk Støbested Eksport, Akts. Bøstyrelse: Rentier E K Andersen, Gross. N P Johnsen og Dir. G P Larsen, Forretningsfører: Skibsmægler V H Nisted. Frm. tegnas af Forretningsf. i Foren. med et Bestyrelsesmedl. eller af to Bestyrel- sesmedl. i Foren. Prok.: Forretningsf. Aktk. 10,000 Kr.	
Danske Blodmør's Oplag & Udsalg, De, ved A Christensen. Indeh. A Christensen.	
Danske Fabrikkers Udsalg, De, Anders Pedersen. Indeh. A Pedersen.	
Danske Her- & Hampindustrielskab, Det, Danalin, Akts. Bøstyrelse: Propr. J E Bay, Elikbethsmølle, Forp. A P Damsgaard, Sørensen, Bjellerup Lade- gaard, Godejejer S C A Brask, Haraldsmark, Mejeriør J C Gormsen, Glams- bjerg, Godejejer J Søgaard, Aunoe, Propr. V C Villadsen, Langaa, Forp. H P C Abej, Glorup, Gaardejerne N P Hansen, Gjøvnoe, Eggedemark, og J P T Niel- sen, Lundejergaard. Direktør: P C Bak. Frm. tegnes af en Direktør i Foren. med ot Bestyrelsesmedl. eller af to Bestyrelsesmedl. i Foren. Aktk. 130,200 Kr.	
Danske Mejeriers Andels-Smørproduktforretning, „Danish Dairies“. Bøstyrelse: Forstand. H P Larsen, Møllerg. N P Petersen, Skafved, og Gaardejer N J Møls, Bjerlev, af hvilke to i Foren. tegner Frm. Prok.: A Kraunsee, Ran- ders. (adm. Direkt.)	
Danske Spritfabrikker i Randers, De, Akts. Dette Frm. ejes af Akts. De danske Spritfabrikker i Kbhvn. Direktør C A Olesen, Kbhvn., tegner Frm. i alle Dri- ften vedrørende Anliggender.	
Dich & Co. Indeh. L C de Caos og B C N Knøth.	
Dommerby, P P. Indeh. P P Dommerby, J P P Dommerby og H P Dommerby.	
Ekspres-Trykkeriet ved N K Nielsen. Indeh. N K Nielsen.	
Elmenhoff J M & Søn. Indeh. O Elmenhoff.	
Engelsk Herremagasin, Peter Friis. Indeh. H P H Friis, Aarhus.	
Erichsen J C & Søn. Indeh. Jacob Erichsen.	
Fabrikken Quisisana ved Carl Dreyer. Indeh. C D Dreyer.	
Fabrikernes Udsalg, Hansen & Salmon. Indeh. L H A Salmon.	
Falkenborg's L F Efft., Chr. Olsen. Indeh. C Olsen.	
Fiskernes Salgsforening for Randers og Omegn. Bøstyrelsens Formand, Luderhdl. C Olsen tegner Frm.	
Flensborg Lager ved Thomas Roust. Indeh. T Roust.	
Forberedelseskole til Statsskolen i Randers, Akts. Bestyrelse: Adjunkterne H C Gabrielsen, Strømmen (Direktor) og C Kruse samt Direktør P Rasch. Strøm- men. Frm. tegnes af Direktøren i Foren. med et Bestyrelsesmedl. Aktk. 22,300 Kr.	
Glødenotfabrikken Ny Phoenix, N Damsgaard. Indeh. N J N Damsgaard.	
Gronemanns Forædler. Indeh. R F Gronemann. Prok.: A R Barfoed og V T Ber- telsen.	
Hagensen & Nielsen. Indeh. H Hagensen og H V Nielsen.	
Handelsbanken i Randers. Filial af Akts. Kbhvns. Handelsbank. Indeh. Akts. Kbhvns. Handelsbank [se dette]. Forretningsfører: W Esmann. Kontrasignatør: H P Hartz og N M Fritz. Tilsvingshavende: W Jensen, P D Swane og C Fover- skov. Forretningsf. eller en af de Tilsvingshavende, hver i Foren. med en Kon- trasignatør tegner Frm.	
Hansen Johan & Co. Indeh. J F Hansen og J C C Knudstrup.	
Harder & Grundtvig. Indeh. C G U Grundtvig.	
Harder Thor. Indeh. T A A Harder.	
Hartz Martin. Indeh. Michaelise Hartz og L J Hartz.	
Hasselbalch's S A Efft., M Brynum. Indeh. A M C Brynum.	
Havana ved Jens Olsen. Indeh. J P Olsen.	
Have- & Markfrøkontoret Agros ved Poul Nielsen. Indeh. P F J C Nielsen.	
Hein H senior, Akts. Bøstyrelse: Fabr. K K Eriksen, Fabr. H H Hein og Maskinfabr. N Jensen, der to i Foren. tegner Frm. Aktk. 40,000 Kr.	



Hein H & Sommer, Akts. Bestyrelse: Ingeniør F C Schuman, Bergen, Højestereds-  
sagf. C H J David, Kbhvn., Overretssagf. C Ameln, Bergen, Direktør P H Hein  
og Overretssagf. C Tienroth, Kbhvn., der to i Foren. tegner Frm. Akkt. 180,000 Kr.  
Hennings & Isaksen. Indeh. M M Hennings og A G Isaksen.  
Hjersing J P. Indeh. P C C Hjersing og C C W Christensen.  
Hoff & Diech. Indeh. R T Hoff og K F Diech.  
Hotel Randers, Akts. Bestyrelse: Sagf. E Jørgensen (Formand), S M V Mathison  
(Direktør) og Fru K S Mathison, Engshusene. Frm. tegnes af Direktøren eller  
af to Bestyrelsesmedl. i Foren. Akkt. 10,000 Kr.  
Importen. Akts. Bestyrelsesformand Slagterer J Gundelund, Højslev Sts. og  
Bestyrelsesmedl. Agent J M Madsen tegner Frm. i Foren. Prot.: J M Madsen.  
Akkt. 1200 Kr.  
Ishøj's A L Effh. N B Andersen. Indeh. N B Andersen.  
Jacobsen Lars & Søn ved Marius Jensen. Indeh. M Jensen.  
Jensen Brødrene. Indeh. Søren Jensen.  
Jensen Martinus, Th. Knakkgaard's Effh. Indeh. M Jensen.  
Jøst & Hansens Sportsflæskeri, Akts. Den adm. Direktør: Arkitekt L Ege-  
felt tegner Frm. Akkt. 5400 Kr.  
Juncker Chr. Indeh. C Juncker.  
Justesen Brødrene. Indeh. J P Justesen.  
Jydsk Droge- og Komikalie Import, Kommissionsforretning, Just Justesen. Indeh.  
J N Justesen.  
Jydsk Kaffekompagni ved Just Abildgaard. Indeh. J Abildgaard og J Eistrup.  
Jydsk Krydderforretning, Just Abildgaard & Jens Eistrup. Indeh. J Abildgaard,  
Kbhvn., og J Eistrup.  
Jydsk Mark og Kontor, Akts. Bestyrelse: J P Jespersen (Direktør), Gross. C E G  
Faber og Bankdir. A Franzen, der to i Foren. tegner Frm. Akkt. 200,000 Kr.  
Jydsk Olietøjsfabrik, Randers, Bolmer Tinning. Indeh. K A F Tinning.  
Jydsk Sækkompagni, Vaaben & Jensen. Indeh. S P H Vaaben og J K Jensen.  
Jydsk E. H. Højstrups, De. ved Søren Laung. Indeh. A K B Laung.  
Jydsk Trælastimport, De. ved Ludvig Madsen. Indeh. L C Madsen. Prot.:  
M J Madsen, Løgstør.  
Kaarup og Co. (M. Michælsens Effh.). Akts. Aktionærrepræsentation: Gross. S C  
Kaarup, Konsul P P C Nørgaard, Høllrup, og Gross. T Fog. Direktør: Frm.  
P Nørgaard & Fog. Frm. tegnes dels af Frm. P Nørgaard & Fog og dels af  
Aktionærrepr. to Medl. i Foren. Akkt. 80,000 Kr.  
Kastrop N C & Co. Indeh. N C Kastrop og E C Franzen, der hver for sig tegner Frm.  
Kirkegades Afholdshotel, Akts. Bestyrelse: Gaardejerne E. Nielsen, O Velling,  
P J Højstrup, Ejerregnav, K P Kjeldsen, Hornbæk, S Johnson, Taanum, og S K  
Højstrups, O-Velling, samt Tommerm. P C Velling og Papdækker M S C Sørensen,  
der fire i Foren. tegner Frm. Akkt. 30,000 Kr.  
Kirkelovets Materialhandel, Johannus Faarup. Indeh. J Faarup.  
Kroffod's H P Effh. Fr. Eriksen. Indeh. F Eriksen.  
Konge igel Danmarks Brandforsikring, gens. Selsk. Bestyrelsesraadets Formand,  
Sagf. J C Malthe-Rasmussen, og den adm. Dir. A L Dyppe, tegner Frm. hver for sig.  
Kongelig Danmarks Gødselsfabrik, Akts. Bestyrelse: Overretssagf. E H R Jacoby  
(Formand), der tegner Frm., Fabr. C Juncker, Bankkass. N M Fritz, Bankfor. C P  
Christensen, Aalborg, og Rentier L Jøssen, Varde. Direktør: A L Dyppe,  
der har Prot. Akkt. 473,000 Kr.  
Krone-Magasinet ved Ulrich Friis Vørdor. Indeh. U F Vørdor.  
Kryger & Jensen. Indeh. P C Kryger og A J M Jensen.  
Kostler's Alfred Boghandel og O Palludan Nielsen. Indeh. O C T Palludan Nielsen.  
Landboernes almindelige Forsikrings-selskab. Bestyrelse: Provst H L Larson,  
Aarhus (Formand), Overing. J Christensen (Næstformd.), Propr. M Thomson,  
Pedersborg, Gaardejer N Vøstergaard, Lem, og Gaardejer A Amstrup, Slæde-  
højgaard, der i Foren. tegner Frm. Prot.: Forretningsform. Overing. J  
Christensen.  
Landhosparekassen for Randers Omegn, Akts. Bestyrelse: Gaardejerne S Pederson,  
Eggegaard, J P Stenz, Kondrup, J M Jensen, Nielstrup og J Skjødt, Vøstrup,  
samt Dir. P Skaarup. Direktion: N B Jensen og C Ensløv. Frm. tegnes af  
Direktørerne i Foren. eller af en Direktør i Foren. med et Bestyrelsesmedl.  
Prot.: Fuldm. J H Anderson. Akkt. 22,000 Kr.  
Larsen's M P Effh. Emil Larsen. Indeh. E C Larsen.  
Lauritzen's Sigfred Sommer. Ind. H E Lauritzen og C G Lauritzen.  
Laurson H & Co. Indeh. H Laurson og N H Jensen.  
Laurson J P, Jydsk Sukkerfabrik. Indeh. J P Laurson.  
Lineums-Huset ved Boit Jørgensen. Indeh. B Jørgensen.  
Loria Ludvig. Indeh. Christine C Loria.  
Lohr's A Olietøjsfabrik. Indeh. C F A Lohr.  
Madsen J A, Maskinfabrik & Møllebyggers, Randers. Indeh. J A Madsen, Kristrup.  
Markusson Anders. Indeh. Fru N Markusson.  
Metz A M. Indeh. Fru V Metz og M B Metz, Kbhvn.  
Mobil ved J C Christensen. Indeh. J C Christensen.  
Mode Bazar og N P Gleorup. Indeh. N P Gleorup.  
Modhuset, Akts. Bestyrelse: Forretningst. G Qvist og Torvefabr. F V Qvist,  
Pundstrup, der i Foren. tegner Frm. Prot.: Frk. T Buch. Akkt. 1500 Kr.  
Musikhuset, J P Christensen-Dahlby. Indeh. J P Christensen-Dahlby.  
Myken, Akts. Bestyrelse: Fru L F C Myken og Snodkor P S Myken, der i Foren.  
tegener Frm. Akkt. 3000 Kr.  
Nauman Fritz, Akts. Bestyrelse: Direktør C Føverskov (Formand), Frk. V E Sand-  
berg og Fotografbost. F O Nauman, der to i Foren. tegner Frm. Akkt. 30,000 Kr.  
Nellemann B S & Søn. Indeh. J H Nellemann.  
Nielsen's Jens, Effh. C Molich. Indeh. C C J Molich.  
Nissen's elektriske Etablissement ved L Zvorigus Nissen. Indeh. L Z Nissen.  
Nobel E. Indeh. E J Nobel.  
Nørgaard P & Fog. Indeh. P P C Nørgaard, Hellerup, og T Fog. Prot.: A Nør-  
gaard og E Andersen i Foren.  
Nøris, Akts. Bestyrelse: Sagf. H M Hansen og Restauratør H Jensen, der i  
Foren. tegner Frm. Akkt. 70,000 Kr.  
Obel's C W Udsalg. Indeh. C W Obel, Aalborg. Prot.: S J Lund.  
Odin, Akts. Bestyrelse: Tommerestrene N P Pederson, A Nyvang og J Wølløv,  
der to i Foren. tegner Frm. Direktør: Driiftsbst. C E Nielsen. Prot.: C E  
Nielsen, N P Pederson, A Nyvang og J Wølløv. Akkt. 14,000 Kr.  
Olietøjsfabrikken Randers ved A Lohr. Indeh. C F A Lohr.  
Papir-Contræren, Akts. Bestyrelse: J Bollrup og C Olsen, der tegner Frm. i  
Foren. Prot.: J Bollrup. Akkt. 2500 Kr.  
Papirhuset ved Emil Nielsen. Indeh. E Nielsen.  
Peterson C & Søn. Indeh. M D Peterson.  
Peterson K. Kolonialhandel, Akts. Bestyrelse: Froknerne A og M Jensen, begge  
af Nørresundby, der tegner Frm. i Foren. Prot.: Forretningst. K P Petersen.  
Akkt. 1000 Kr.  
Peterson Marius. Indeh. K Peterson.  
Peterson-Rask C. Indeh. A Hansen og A L Hansen.  
Provincia, Dansk Forsikrings-Akts. Bestyrelse: Apoteker F Kabell (Formand),  
Købm. A R Nielsen, Nykjøbing E. (Næstformd.), Manufakturhd. L B Jørgen-  
sen, Gross. A C W Bähncke, Kbhvn., Direktør C G L Erichsen, Forretningst.  
H J Hansen, Kbhvn., Toldassent. H F Hassing, Frederikshavn, Overretssagf. J  
A O Vøter, Nykjøbing E., Overretssagf. H W Langballe, Vicekonsul E F F  
Bergmann, Aarhus, 1 bankdir. T E Lehmann, Hobro, og Direktør A C Hansen-  
Loth (adm. Dir.); de fire sidstn. danner Forretningsudvalg. Frm. tegnes af  
Formanden eller Næstformd. i Foren. med et Medl. af Forretningsudv. eller af  
to Medl. af Forretningsudv. i Foren. Akkt. 1 Mill. Kr.  
Randers Aktie-Tammerhandel. Bestyrelse: N J Nielsen (Direktør), Fabr. T  
Steenberg, Sogneraadformd. C P S Nørgaard, Hald, Dir. C Føverskov og Over-  
retssagf. P E Buhl. Frm. tegnes af Direktøren eller af to Bestyrelsesmedl.  
i Foren. Prot.: C Wittorf. Akkt. 500,000 Kr.  
Randers Amtssavis og Adressekontors Efterretninger ved O Elmenhoff. Indeh. O  
Elmenhoff.  
Randers Amtstidende, Akts. Bestyrelsen bestaar af 11 Medl. med Gaardejer  
P K P Randers, Bindstrup, som Formand og Gaardejer S Sørensen, Ø-Torslov,

som Næstformd. Forretningsudvalg: P K P Randers, S Sørensen og Købm.  
T Houst, der i Foren. tegner Frm. Akkt. 66,400 Kr.  
Randers Andels Svineslagteri. Bestyrelsen bestaar af 11 Medl., der i Foren. tegner  
Frm. Formand: Gaardejer P Pederson, Langløllegaard. Prot.: F F Højsten.  
A C Anderson og C Levinson, to i Foren.  
Randers animalske Foderstoffabrik ved Brodr. Rasmussen, Aaquist & Co., Vorp  
pr. Randers. Indeh. N M Rasmussen, Vorpghjær, S S Rasmussen, Vorpghjær, J  
M Aaquist, C G Christensen, J P C Rasmussen, A G L Dragstrup og M G Larsen.  
Frm. tegnes af hver af de tre førstn. i Foren. med to af de andre Indeh.  
Randers Automobil- & Cykle Ovn Lakereri, Akts. Bestyrelse: Jernstøber C M  
Christensen (Formand), og Malerm. S L Sørensen, der i Foren. tegner Frm.  
samt Gæstgiver P S Sørensen. Akkt. 4500 Kr.  
Randers Automobil-Lager, Chr. Andersen. Indeh. A M C Anderson.  
Randers baltigste Bekledningsplag ved Anthon Nielsen. Indeh. A Niolsen.  
Randers Bølgtrykkeri, Rasmussen & Vonsyld. Indeh. N J Rasmussen og M J  
Vonsyld.  
Randers Brændselsforretning ved Axel Axelsen. Indeh. A Axelsen.  
Randers Brændselsforsyning ved Edvard Andersen. Indeh. E V Anderson.  
Randers Butter Export Company ved A Krause. Indeh. A Krause.  
Randers Borste-, Pensel- & Gadekostofabrik ved Alb. Schlüntz. Indeh. A M C P  
Schlüntz.  
Randers Cømentvarvfabrik, Posselt, Rosa Jensen & Wølløv. Indeh. J A Posselt,  
P Rosa Jensen og J Wølløv, der to i Foren. tegner Frm.  
Randers Cykelvagn og Chr. Andersen. Indeh. A M C Anderson.  
Randers Dagblat og Folkefordende ved Brødrene Rye. Indeh. C V J Rye og A  
Rye, der i Foren. tegner Frm.  
Randers Damp-Gaardebeholderi og komisk Tøjrenningsanstalt ved Peter Ander-  
sen. Indeh. P Anderson.  
Randers Dampvaskeri ved Th. Cramer. Indeh. M T Cramer.  
Randers Dolikafabrik, L. Pasholm. Indeh. L F Pasholm.  
Randers Discount og Læsnobak. Akts. Bestyrelsen bestaar af Representant-  
skab paa 20 Medl. samt en Direktion: Sagf. A Franzen og Bankdir. S E Larsen.  
Kassører: V. Hejnyer. Bøgholder: B F Simonsen. Vm. tegnes af to Medl.  
der i Foren. eller af en Direktør i Foren. med enten Kassørerne eller Bog-  
holderen. Akkt. 2 Mill. Kr.  
Randers Dørgrofs- & Metalvarefabrik H Kretzschmar. Indeh. H E G Kretzschmar.  
Randers Fiskeforsyning, Akts. Bestyrelse: Fiskehd. H B Strand (Direktør) og  
Fod J C Madsen, Vorpghjær, der i Foren. tegner Frm. Akkt. 5000 Kr.  
Randers Folkbank, Akts. Bestyrelsen bestaar af Bankraad paa 8 Medl. med  
Apoteker F Kabell som Formand og Partikulær N J Lehmann som Næstformd.  
samt en Direktør: C A H Bukmark. Frm. tegnes af Direktøren i Foren. med  
Formanden eller Næstformd. eller af en af disse i Foren. med enten Kassørerne  
eller Bøgholder P Maquard Møller. Akkt. 250,000 Kr.  
Randers Fornikningsanstalt ved Carl Petersen. Indeh. C Petersen.  
Randers Grønsforsyning, Akts. Bestyrelse: Entreprenørerne J C Jensen, C C Carl-  
sen (Direktør) og P C H B Røede samt Vognmandene C Madsen og A Nør-  
gaard, der to i Foren. tegner Frm. Akkt. 25,000 Kr.  
Randers Gødet og Metalvarefabrik, Akts. Bestyrelse: C V Hertz (Formand),  
der tegner Frm., Ingeniør C Bagger, bogge af Randers og Sagf. L G Jensen,  
Odder. Prot.: J Dombornovsky. Akkt. 18,500 Kr.  
Randers Håndskofabrik M Thomson. Indeh. M Thomson.  
Randers Jernstøberi og Jens Andreassen. Indeh. J Andreassen. Prot.: A Andreassen.  
Randers Kaffistori, Akts. Bestyrelse: Købm. J V G Thomson, Købm. V T  
Borthelsen og Fru H Gronemann. Direktør: Forretningst. P C Gunderson. Frm.  
tegenes af Forretningst. i Foren. med et Bestyrelsesmedl. Akkt. 41,000 Kr.  
Randers Kiosk Aktiekassak. Bestyrelse: Partikulær R C Andersen, Jernbane-  
assistent A O Hansen, Løth og Byfogedfuldm. C A Jensen, af hvilke to i Foren.  
tegener Frm. Akkt. 3000 Kr.  
Randers Korkvarefabrik, Alfred Hauerbach. Indeh. A Hauerbach.  
Randers Korn- & Foderstofforretning, Akts. Bestyrelse: Dir. C P Larsen, Gods-  
ejer H Stilling, Dronningborg, Gross. C E G Faber og Redaktør A J Ryo. Adm.  
Direktør: C Føverskov. Frm. tegnes af den adm. Direktør og et Bestyrelses-  
medl. i Foren. eller af to Bestyrelsesmedl. i Foren. Prot.: H N Israelsen og  
J J Nielsen hver i Foren. med enten et Bestyrelsesmedl. eller med den adm.  
Direktør. Akkt. 95,000 Kr.  
Randers Kulkompagni, Akts. Bestyrelse: Chr. Faber og S C Sørensen, af Randers  
samt P C E Rasmussen, Vejle, af hvilke to i Foren. tegner Frm. Aktiekapital  
50,000 Kr. Prot.: P G W Rasmussen i Foren. med et Bestyrelsesmedl.  
Randers Landmandsbank, Akts. Bestyrelsen bestaar af et Bankraad paa 15 Med-  
lemmer, hvis Formand er Godssejer V Krieger, Estruplund, samt en Direk-  
tion: O A Larsen (adm. Dir.) og J A Petersen. Kontrolkomité: Gaardejerne N S F  
Hansen, Helles, Søfflenkloster, A M Andersen, Fausing, og Th. Gaardejer J B  
Johnson. Frm. tegnes af Bankraadets Formand eller en Direktør hver i Foren.  
med et Medl. af Kontrolkomitén. Prot.: P H Paulsen, K C R Kaas og N T  
Nielsen, to i Foren. Akkt. 500,000 Kr.  
Randers Landmandskontor, Chr. Hansen. Indeh. C Hansen.  
Randers Lingeri Magasin, Emilie Mørgensen, Akts. Bestyrelse: Emilie V E  
Mørgensen (Formand), der tegner Frm., og Købm. A Buch. Akkt. 2000 Kr.  
Randers Løstefabrik, Savværk & Maskinsnedkøri, P Jørgensen. Indeh. N P E  
Jørgensen.  
Randers Margarinefabrik, Johnson & Larsen. Indeh. N P Johnson og C P Larsen.  
Randers Materialhandel, Brodr. Müller's Effh., H Chr. Jensen. Indeh. H C Jensen.  
Randers Mælkforsyning, Akts., drevet af Mejeriaktieselskabet Vendsyssel og de  
forøenede Mejerier af Aarhus. Akts. har Bestyrelse og Aktiekapital fælles med  
Hovedforretningen i Aarhus.  
Randers Møbelfabrik, Bach, Hansen & Ostergaard. Indeh. N H J Bach, H P  
Hansen og J C Ostergaard.  
Randers Mortelfabrik, Akts. Bestyrelse: Murorm. M C Olsson (Formand), A H  
Hvas, B P Jensen, M P Boldsen og Aktitekt J A Posselt (Forretningst.). Frm.  
tegenes af sidstn. i Foren. med to Bestyrelsesmedl. Prot.: J A Posselt. Aktie-  
kapital 12,000 Kr.  
Randers ny Dampvaskeri ved Th. Cramer. Indeh. M T Cramer.  
Randers ny Jernstøberi ved Jens Andreassen. Indeh. J Andreassen.  
Randers Papirforretning og Maskinposefabrik, Viggo W Olsen. Indeh. V W Olsen.  
Prot.: J Th. Olsen.  
Randers Pianofabrik ved M Christensen. Indeh. M Christensen.  
Randers Pianomagasin ved M Christensen. Indeh. M Christensen.  
Randers Robslæteri, Akts. Bestyrelse: Fabrikejer C Juncker, Overretssagf. P Winge  
og Bankdir. A Franzen. Direktør: N Nørgaard. Frm. tegnes af Direktøren i  
Foren. med et Bestyrelsesmedl. eller af to Bestyrelsesmedl. i Foren. Akkt.  
400,000 Kr.  
Randers Savværk ved Thorvald Steenberg. Indeh. T Steenberg.  
Randers Smørhandel ved Laurits Nielsen. Indeh. J Nielsen.  
Randers Spejl- & Vindues Pudseforretning ved H P Hougaard. Indeh. H P Hougaard.  
Randers Stempel- og Clemen Nielsen. Indeh. C Nielsen.  
Randers Stenhuggeri, Ernst Nielsen. Indeh. E Nielsen.  
Randers Stenrykkeri, litografisk Anstalt ved Marius Meyer. Indeh. P M Meyer.  
Randers Svineslagteri ved P Nørgaard. Indeh. P P C Nørgaard, Kbhvn. Prot.  
J L Roed-Møller og A Nørgaard i Foren.  
Randers Solvarefabrik ved C Melchior. Indeh. C P P Melchior.  
Randers Solvarefabrik, Alfred Tvenstrup. Indeh. A Tvenstrup.  
Randers Tøres-Basar ved E Poulsen. Indeh. Elisabeth Poulsen.  
Randers Tobaksfabrik ved F O Thøstrup & Sønner. Indeh. F O Thøstrup, der tegner  
Frm. alene, V T og O S Thøstrup, der tegner Frm. i Foren.  
Randers Travarefabrikker, Filial af Akts. De Forenede Træskofabrikker. Indeh.  
Akts. De Forenede Træskofabrikker, Kbhvn. [se dotte]. Bestyrer: N P Schou,  
der har Prot.  
Randers Vinhandel ved J Ove Skipper. Indeh. J O Skipper.  
Randers Vognfabrik ved R C Andersen. Indeh. R C Andersen.  
Randers Værktøjsmagasin ved Anton Andersen. Indeh. A Andersen.

Randers Ag-Eksport, Akts. Bestyrelse; Dir. C K C Præstrud, Gross. J M B Stilling-Andersen, bogge af Kbhvn., og Købmd. M C Larsoni, der to i Foren. tegner Frm. Direktør: Forretningsf. S P J Jørgensen. Aktk. 50,000 Kr.

Randershus Møbelmagasin ved S Thuesen. Indeh. S M H Thuesen.

Rasch Harald & Co. Indeh. H V G Rasch og P C Rasch.

Rasmussen Sophus & Co. Indeh. S Rasmussen og M Mikkelsen.

Rosen, Akts. Bestyrelse: Købmd. H C G Vinholt (adm. Dir.), Overretssagf. R B Christiansen og Montor N P Rose. Frm. tegnes af den adm. Direkt. i Foren., med et Bestyrelsesmedl.

Rye's C J Bogtrykkeri ved Brødrene Rye. Indeh. C V J Rye og A J Rye, der i Foren. tegner Frm.

Sct. Mortens Kaffehandel, C Sennels. Indeh. M C B Sennels.

Skotejsmagasinet Den gyldne Støvle ved A Overgaard. Indeh. A J Overgaard.

Skotejsmessen ved J C Sørensen. Indeh. J C Sørensen.

Smer-Centralen, A Nielsen. Indeh. A Nielsen.

Sparekassen for Randers By og Omegn. Direktion: Amtmand H Andersen, Købmand S Rasmussen, Konsul Wilh. Jensen, Proprietærene P U E Tøttrup, Bjerregrav, Exam. jur. H Høybye og N C Poulsen, Riisagergaard, samt Juveler C Christiansen, der to i Foren. tegner Frm.

Stokport ved J S Stokport-Iansen. Indeh. J S Stokport-Hansen.

Storegades Varehus ved Karl Koch. Indeh. K A M Koch.

Strand J K & Sen. Indeh. Johan Knud Strand.

Strømmen, Akts. Bestyrelse: Bankdir. A Franzen, Konsul S C Sørensen og Fabrikdirektor P Rasch, Strømmen, der to i Foren. tegner Frm. Aktk. 468,000 Kr.

Thomsen Chr., Akts. Bestyrelse: Købmd. C Thomsen, der tegner Frm. Aktk. 1000 Kr.

Trikotageforretningen Mona, H Kjar Nielsen. Indeh. H Kjar Nielsen.

Union of Danish Dairies ved A Kraunsee, The. Indeh. A Kraunsee.

Valsemøllen Olympia, Akts. Love, Bestyrelse og Aktk. følles med Akts. Randers Korn- og Foderstof-Forretning (se dette).

Vejle Smer-Eksportforretning ved A Kraunsee. Indeh. A Kraunsee.

Vognfabrikken Scandia, Kommanditselskab Bruun. Ansv. Delt. N P Bruun, der tegner Frm. Prok.: L Bechmann og R K Ibsen.

Zacho Alfred. Indeh. A C Zachø.

Østergaard & Thaarsthi. Indeh. N M Østergaard og A T T Thaarsthi.

Østjyds Trælsthdl., Akts. Bestyrelse: Tømmordhl. N Clausen (Direktor), Købmd. J C Heilskov, Nykjøbing M., Gross. A P M Nielsen, Hellerup, og Rentior J P Sørensen, Svenborg. Frm. tegnes af to Bestyrelsesmedl. i Foren. samt af Direktøren alene. Prok.: J Schibsbø alene samt N A Steffensen i Foren. med et Bestyrelsesmedl. Aktk. 400,000 Kr.

Ribe.

Aandsvageanstalten har Plads til 406 Almuner. Bestyrelse: Kmh. Stiftamtmand G C V H v. Stemann, K.D.M., Formand; Amtsv. vejinsp. Chr. Heyer, R.; Amtslæge C L Binzer. Forstander, Regnskabsfører og Kasserer: J Norrild. Læge: P Agerbæk.

Amtmand over Ribe Amt: Stiftamtmand Kmh. G C V H v. Stemann, K. DM.

Amtsforvalter: N E O Poulsen.

Amtslæge: C L Binzer.

Amtsv. vejinspektør: Chr. Heyer, R.

Biskop over Ribe Stift: P G Koch, K. DM.

Borgmester: Sparekassedir. N Jensen Helle.

Diskontobank, Ribe Stenbogade 44 B (10-12 og 2-4) § 14, st. 1855. Aktiekap. 200,000 Kr.; Reserveref. 110,000 Kr.; Delcredere f. 10,000 Kr.; Udbytte for de 4 sidste Regnskabsaar: 8 1/2% - 10 1/2% - 10 1/2% - 10 1/2%.

Direktion: H Windfeld-Hansen, R.; C Rosenstand, R.; N L Christensen. Kontrolkomité: Købmd. H H Schack og Sagf. Jul. Nors.

Domkirken (Vor Frue eller St. Mariæ Kirke). Opførelsen beg. ca. 1125 og endtes ca. 1160. Ved Restaurationer efter Ildebrande forandredes Kirkens Udseende efterhaanden. Den sidste store Restauration (1883-1905) lededes af Prof. H C Amberg, der saa vidt muligt har bevaret det bestaaende fra de forsk. Perioder.

Dommer i Ribe Købstad med Ribe Herred: J Saxild.

Elektricitetsværket (Privat-Eje), anl. 1906.

Gasværket (kommunalt), anl. 1863. Havnedybde: 1,5 m.

Indbyggerantal 1916: 5,089 (1801: 1,994; 1901: 4,243).

Katedralskolen (omtales allerede 1145). Rektor: Dr. phil. Karl Mortensen, kst.

Kæmner: L Andersen.

Købstadrettigheder første Gang stadfæstet af Valdemar Sejr (Byen nævnes første Gang 860, da Ansgar byggede en Kirke her).

Landbosparekassen for Ribe og Omegn, st. 13. Marts 1886, Torvet 44 A (Porsborg) (10-12, 2-4) § 40. Sparernes Indskud: c. 4 Mill. Kr. Reserverfond: ca. 140,000 Kr.

Adm. Direktør: Borgmester N J Helle. Bestyrelsens Formand: Herredsfuldm. M C K Pontoppidan.

Landmandsbank, Sydjyds, st. 1. Nov. 1876. Aktk. 400,000 Kr. Reserverfunds: ca. 190,000 Kr. Udbytte for sidste Regnskabsaar: 12 1/2%.

Bankraadets Form.: Købm. I H Quedens. Direktører: H Kaalhaug; J Jøpsen.

Polittimester i Ribe Købstad, Ribe Herred og Gjording-Malt Herred: G E Strøbæch.

Kontorafdeling: Holsted.

Skattemyndighedernes Vurdering: Ejendomsskyld: 7,7 Mill. Kr.; Formue: 10,5 Mill. Kr.; Indkomst: 2,2 Mill. Kr.

Skatteprocent 1919-20: 7,68 (Ligningsprocent: 9,7).

Spare- og Laanekassen for Ribe By og Omegn, st. 6. Juni 1846. Kont.: Sortebroddreg. 18 § 25. Ekspeditionstid daglig Kl. 10-12 og 2-4. Interessenternes Indskud: 4,964,942 Kr. 25 Ø. Reserverfond: 459,272 Kr. 04 Ø.

Direktion: Herredsfuldm. M C Pontoppidan, Formand; C Tuxen, Bogholder; J Fr. Bang, Kasserer; fhv. Sognefoged J Tranberg Jensen, DM. (Se endv. u. Sparekasser i Pag-Reg.).

Stiftsmuseet, oprettet 1891, indeholder en historisk-antikvarisk og en Kunstsamling.

Stiftsprovst: Oluf K P Olesen, R. Vandværket (kommunalt), anl. 1887.

Vejer, Maaler og Vrager: H F Hansen.

Forretningsnavn og Adresse

Se Fagregistret under

Bøggild's Th. Eftf., Anton Andersen Købmd. § 34

Callesen C § 237. . . . . Smede

Christensen A . . . . . Drejere

Christensen C . . . . . Smede

Christensen C W § 141 . . . . . Bagere

Christensen Julius § 150 . . . . . Bagere

Christensen N Chr. . . . . Gas- og Vandm.

Christensen Th. . . . . Malermestre

Christoffersen M. . . . . Bogbindere

Cikoriefabrikken Sønderjylland, Akts. i Kbhvn., Filial i Ribe § 23 . . . . . (Kaffesurrogater (Kbhvn.) (Danske Cichoriefabr.)

Cikoriefabrikken „Sønderjylland“ ved S Petersen, Akts. § 12 . . . . . Kaffesurrogater

Clemmensen L H . . . . . Snedkere

Crome & Goldschmidt's Fabr.'s Uds., Johan Christensen § 31 . . . . . Manufakturhdl.

Crome & Goldschmidts Fabrikker, Akts. § 72 . . . . . Klædefabrikanter

Damsgaard Joh. § 146 . . . . . Malermestre

Danielsen D § 51 . . . . . Træløst- og Tømmerhdl.

Dau Hans . . . . . Snedkere

Engelsk Beklædningsmagasin ved Frode Højelm § 195 . . . . . Herrekviperingshdl.

Fabrikken Pixil § 59 . . . . . (Kem.Fabr., Toiletart.en.gr. Fiserart., Barber- og Frisør-Art.

Falby A Andersen Købmd. § 57

Flensborg Lagers Udsalg i Ribe ved S Madsen § 225

Friis Anton. . . . . Murermestre

Frost Axel P Købmd. § 84

Gantzel K. . . . . Rebslagere

Gorlyng Herm. § 241 . . . . . Malermestre

Gram J P . . . . . Stenhuggerier

Green H. . . . . Maskinforhandlere

Grottrup Chr. L § 77. . . . . Boghdl.

Hansen Carl § 106 . . . . . Manufakturhdl.

Hansen F C . . . . . Glarmestre

Hansen H A C Købmd. § 202

Hansen Hilmar Købmd. § 183

Hansen Niels . . . . . Murermestre

Hansen P Nissen § 28. . . . . Læderhdl.

Hansen R P § 242 . . . . . Skomagere

Hansen Ulrich Puggaard . . . . . Malermestre

Herremagasinet Boston ved M Enevoldsen

Hjort N A § 156 . . . . . Herrekviperingshdl.

Holm's P Maskinværksted § 167 . . . . . Maskinsnedkerier og Savv.

Hotel Dagmar § 35 & 108 . . . . . Hoteller

Hotel Riberhus § 11 . . . . . Hoteller

Houmann N P Købmd. § 37

Jensen & Bojsen § 27. . . . . Kolonial, Mel en gr.

Jensen Chr. . . . . Sadelmagere

Jensen N Tranberg Overretssagf. § 107. . . . . Sagførere, Incasso

Jensen Poul . . . . . Sadelmagere

Jespersen P. . . . . Murermestre

Johansen H . . . . . Drejere

Justesen M § 124. . . . . Maskinsnedkerier og Savv.

Jørgensen A . . . . . Urmagere

Jørgensen Th. § 206 . . . . . Smede

Karkov H F § 192 . . . . . Bagere

Kjellerup Chr. Købmd. § 66

Kjær J § 99 . . . . . Trikotagehdl.

Klubbens Hotel § 3 . . . . . Hoteller

Knudsen J H . . . . . Smede

Knutzen A Husted Købmd. § 132

Kristensen K P . . . . . Tømmermestre

Kristensen N K § 141 . . . . . Bagere

Landbosparekassen for Ribe og Omegn § 40

Lassen H Farve- & Tapethdl. § 116

Lassen Hans A § 246 . . . . . Skomagere

Lassen R J M . . . . . Sagførere

Lauridsen M § 193 . . . . . Murermestre

Lind N P T § 21 . . . . . Apotekere

Lindberg J M § 16 . . . . . Smede

Madsen Johs. H Købmd. § 238

Madsen N . . . . . Smede

Mahler A . . . . . Rebslagere

Messens Eneudsalg ved Fr. Søndergaard § 239 . . . . . Manufakturhdl.

Micheelsen Otto H § 118 . . . . . Isenkrammere

Nicolajsen Chr. . . . . Bødkere

Nielsen C . . . . . Cykler

Nielsen Chr. Agentur- & Kommissionsforr. § 112

Nielsen Kjergaard § 97 . . . . . Trikotagehdl.

Nielsen L C Købmd. § 44. . . . . Kolonial

Nielsen Marius . . . . . Tømmermestre

Nielsen N Købmd. § 165

Nielsen N F . . . . . Malermestre

Nielsen Niels Fr. Købmd.

Nielsen S F. . . . . Rebslagere

Nordisk Naalefabrik, Akts. § 199 . . . . . Naalemagere

Nors Jul. § 10 . . . . . Sagførere, Incasso

Olsen Herman § 185. . . . . Cykler

Olsen Schmidt § 8 . . . . . Fiskehdl.

Ottens S Agenturforr. § 26

Oulund P Købmd. § 15 . . . . . Kul, Gødning, kunst.

Pedersen Hans O Købmd. § 48

Forretningsnavn og Adresse

Se Fagregistret under

Abelstedt Fr. . . . . Snedkere

Andersen Chr. . . . . Snedkere

Backhaus C J § 81 . . . . . Konditorier

Bentzon H § 41 . . . . . Boghdl.

Berg S S . . . . . Smede

Bertelsen Carl M. . . . . Guldsmede

Bettenhaus A S § 184. . . . . Gartnere

Blom H P § 252 . . . . . Murermestre

Blom Peter § 233 . . . . . Murermestre

Bottelet C P Guldsmed § 226. . . . . Graverer

Forretningsnavn og Adresse	Se Fagregistret under
Pedersen H M $\text{R} \text{ 60}$ . . . . .	Isenkræmmere
Pedersen P $\text{R} \text{ 22}$ . . . . .	Gartnere
Pedersen P L . . . . .	Tømremestre
Petormann M $\text{R} \text{ 76}$ . . . . .	Blikkenslagere
Peters J Daugaard $\text{R} \text{ 153}$ . . . . .	Tømremestre
Peters Vilh. $\text{R} \text{ 189}$ . . . . .	Tømremestre
Petersen Chr. . . . .	Urmagere
Petersen Fr. . . . .	Glarmestre
Petersen Holger $\text{R} \text{ 162}$ . . . . .	Elektr. Lysinstallation
Petersen J P Købmd. Ladegaardsmark $\text{R} \text{ 176}$ . . . . .	
Petersen J P . . . . .	Snedkere
Petersen Karl $\text{R} \text{ 125}$ . . . . .	Elektr. Lysinstallation
Petersen N $\text{R} \text{ 126}$ . . . . .	Cykler
Petersen N A $\text{R} \text{ 149}$ . . . . .	Fiskehandlere
Preisler A Købmd. $\text{R} \text{ 32}$ . . . . .	
Quedens J H $\text{R} \text{ 13}$ . . . . .	Manufakturhdl., Manufakturvarer en gros
Ribe Bogtrykkeri ved Chr. Jacobsen $\text{R} \text{ 56}$ . . . . .	Bogtrykkerier
Ribe Dampbadanstalt . . . . .	Badeanstalter
Ribe Dampvaskeri . . . . .	Vaskerier
<b>RIBE DISKONTOBANK, AKTS.</b> $\text{R} \text{ 14}$ (10-12 og 2-4) Stiftet 9. Aug. 1855 . . . . .	Banker, Incasso
Ribe Folkeblad (Vestkysten) $\text{R} \text{ 228}$ . . . . .	Aviser
Ribe Jernstøberi, Akts. $\text{R} \text{ 62}$ . . . . .	Jernstøberier, Kakkellovne, Støbegods, Staldvinduer, Bygningsart, Badeanstalter
Ribe Lysbade- & Massage-Anstalt ved LBuck . . . . .	Møller
Ribe Midtmølle $\text{R} \text{ 128}$ . . . . .	Mineralvande
Ribe Mineralvandsfabrik $\text{R} \text{ 47}$ . . . . .	Aviser
Ribe Social-Demokrat $\text{R} \text{ 6}$ . . . . .	Maskinsnedkerier og Savv.
Ribe Stampemølle ved H Windfeld-Hansen $\text{R} \text{ 20}$ . . . . .	Seminarier
Ribe Statseminarium for Kvinder $\text{R} \text{ 194}$ . . . . .	
<b>RIBE STIFTS-TIDENDE OG STIFTSBOG-TRYKKERI, AKTS.</b> $\text{R} \text{ 18, 54 & 218}$ , Stats $\text{R} \text{ 4}$ . . . . .	Aviser, Bogtrykkerier
Ribe Ydermølle, P Hübschmann $\text{R} \text{ 38}$ . . . . .	Møller
Riis I P Krüger $\text{R} \text{ 1}$ . . . . .	Trælast- og Tømmerhdl.
Schmidt Emil . . . . .	Urmagere
Simonsen A $\text{R} \text{ 58}$ . . . . .	Gartnere
Simonsen M $\text{R} \text{ 163}$ . . . . .	Garverier
Simonsen S Købmd. $\text{R} \text{ 68}$ . . . . .	
Simonsen Stokholm Fr. Købmd. $\text{R} \text{ 49}$ . . . . .	
Skandinavisk Beklædnings Oplag ved A N Frederiksen $\text{R} \text{ 190}$ . . . . .	
Spare- og Laanekassen for Ribe By og Omegn $\text{R} \text{ 25}$ . . . . .	Sparekasser
Steinbach V K J V . . . . .	Murermestre
Sydjydsk Landmandsbank, Akts. $\text{R} \text{ 4}$ . . . . .	Banker, Incasso
Sydvestjydsk Myremalmsforretning $\text{R} \text{ 130}$ . . . . .	
Sørensen Fr. . . . .	Blikkenslagere
Sørensen J . . . . .	Blikkenslagere
Sørensen Jens . . . . .	Tømremestre
Sorup Thomas . . . . .	Vognfabr. og -forhdl.
Tarp N . . . . .	Smede
Termansen Chr. F $\text{R} \text{ 114}$ . . . . .	Boghdl.
Thiedemann-Jensen Træhdl. $\text{R} \text{ 263}$ . . . . .	
Vett & Wessels Uds., Jens Andersen $\text{R} \text{ 53 & 175}$ . . . . .	Manufakturhdl.
Volkertsen J . . . . .	Glarmestre

**Indregistrerede Firmaer.**

Blinkenberg's A P Eftf., Joh. Damgaard. Indeh. J Damgaard. Cikoriefabrikken „Sønderjylland“ ved S Petersen, Akts. Bestyrelse: Grosserer S Petersen, Kbhvn. (adm. Direkt.) og Sagf. C J Ørn, Kbhvn. Frm. tegnes af den adm. Direktør. Aktiekapital: 75,000 Kr. Prot.: Driftsbestyrer E V L Godt. Engelsk Beklædningsmagasin ved Frode Hjølm. Indeh. F A Hjølm. Filial i Ribe af Cikoriefabrikken Sønderjylland, Akts., i Kbhvn. Indeh. Akts. De Danske Cikoriefabrikker, Kbhvn. [se dette]. Prot.: G P Christensen. Flenborg Lagers Udsalg i Ribe ved S Madsen. Indeh. S Madsen. Gregersen's Kasum N Eftf. Indeh. P N Hansen. Prot. H A Boisen og C L Hansen Hansen P Nissen. Indeh. P N Hansen. Prot.: C R Lilliebjerg-Hansen. Heromagasinet Boston ved M Enovoldsen. Indeh. M P V Enovoldsen. Jensen & Boisen. Indeh. H Jensen og H A Bejsen. Landbosparekassen for Ribe og Omegn. Bestyrelse: Sparekasssekasserer N J Helle (Formand), Gaardejerne M Hansen, N Farup, N Q Eskesen, Darum, A N Bro, Grødsted, M H Thomsen, Hem, K Okholm, V-Vedsted, og Gaardejer M Tobiasen, N-Farup. Frm. tegnes af Formanden i Foren. med to Bestyrelsesmedl. London Herremagasin ved Frode Hjølm. Indeh. F A Hjølm. London Magasinet ved Frode Hjølm. Indeh. F A Hjølm. Messens Eneudsalg ved Fr. Søndergaard. Indeh. F Søndergaard. Nordisk Naalefabrik, Akts. Bestyrelse: Sagf. J Nors og Barber C Witt der i Foren. tegner Frm. Aktk. 20,000 Kr. Pixil ved C Witt. Indeh. C R H Witt. Ribe Bogtrykkeri ved Chr. Jacobsen. Indeh. C Jacobsen. Ribe Cikoriefabrik, B Thune, Filial, Akts. Indeh. Akts. De Danske Cikoriefabrikker, Kbhvn. [se dette]. Prot.: G P Christensen. Ribe Diskontobank, Akts. Direktion: Direktør H Windfeld-Hansen, Stiftskasserer C Rosenstand og Sagf. N Christensen. Kontrolkomité: Købmd. H H Schack og Sagf. J Nors. Frm. tegnes af to Direktører i Foren. eller af en Direktør og et Medl. af Kontrolkomitéen i Foren. Ribe Jernstøberi, Akts. Bestyrelse: Dir. J A Ohlsen, Hellerup (Formand), Dir. M A N Slesbager, Fribg., og H P I Obbekjær (Direktør). Frm. tegnes af Formanden alene eller af Direktøren i Foren. med et Bestyrelsesmedl. Aktk. 200,000 Kr. Ribe Lysbade- & Massage-Anstalt ved L Buck. Indeh. L Buck. Ribe Smerteforsyning ved J C Jensen. Indeh. J C Jensen. Ribe Stifts-Tidende og Stiftsbogtrykkeri, Akts. Bestyrelse: Sagf. J Nors, Stiftskasserer C F Rosenstand og Kæmmer L Andersen, af hvilke to i Foren. tegner Frm. Aktiekapital 30,000 Kr. Ribe Tapet- og Farvehandel ved H V Lassen. Indeh. H V Lassen. Simonsen M. Indeh. H Simonsen. Skandinavisk Beklædningsoplag ved A N Frederiksen. Indeh. A N Frederiksen. Spare- og Laanekassen for Ribe By og Omegn. Bestyrelse: Herredsfuldm. M C P Pontoppidan (Formand), Bøgholder C T A Tuxen og Kasserer J Fr. Bang, alle

af Ribe, samt Gaardejer J Tranberg Jensen, Gersdorffsgave, der to i Foren. tegner Frm. Støregados Varohus ved Jørgen P Jensen Tøller. Indeh. J P J Tøller. Sydjydsk Landmandsbank, Akts. Direktion: S Kromann og J Jepsen. Frm. tegnes af de to Direktører i Foren., eller af en Direktør i Foren. med Bankraadets Formand eller Næstformand, dog kan en Direktør kvittere for Indbetaling paa Kontrabog o. l. samt for indgaaede Postsager. Termansen Chr. F. Ribe. Indeh. Sophie C Termansen.

**Ringkjøbing.**

(Opriind. Remmunkøpingh, Købstaden nær ved Landsbyen Rindum, tidligere Rindum, 3: ved Rønderne.)

**Amtmand:** Viggo Haarløv, R. **Amtsforsvalter:** se u. Holstebro. **Amtslæge:** J P F Ringberg. **Amtstuefiliolen.** Bestyrer: J II H Schmidt. **Amtsvejestrøbet:** se u. Holstebro. **Borgmester:** Toldforvalter Cand. polit. E M Schlanbusch. **Dommer i Ringkjøbing Købstad og Ulvborg-Hind Herreder:** H D Fabricius. **Electricitetsværket (kommunalt),** anl. 1910. **Gasværket (kommunalt),** anl. 1894. **Havnedybde:** 2,2 m. **Indbyggerantal 1916:** 3,679 (1801: 771; 1901: 2,712). **Jernbaneselskab, Ringkjøbing-Ørnhøj.** Formand: Th. Minister J C Christensen, MF. SK. DM. Driftsbestyrer: Ingeniør Cand. polyt. S A Sørensen. **Kommunehogholder:** Karl Nielsen. **Kgl. oktr. Søassurance-Komp.** Repr.: Fabr. Ole Glistrup  $\text{R} \text{ 10}$ . **Konsuler:** Vicekonsulerne G Berthelsen, R. (Nederlandene, Portugal) og J P Laursen (Sverrig), Konsul J P Laursen (Tyskland). **Kreditforening, Vest- og sønder-**

jydsk, stiftet 1860. Koutortid 10-12, 2-4  $\text{R} \text{ 16}$ . Direktion: Chr. Troensegaard, adm.; N J Skjøde, Rindum; Proprietær P Lauersen, Nørreris pr. Holstebro. Bøgholder: Sagfører F K Erlang. Kasserer: I C Nielsen. **Kæmner:** H Rich. **Købstadrettigheder:** De ældste kendte Privilegier er stadfæstet 1443. **Politimester i Ringkjøbing Købstad og Ulvborg-Hind Herreder:** samt Bølling-Nørre Herreder: Holger Jensen. Kontorafdeling: Skjern. **Ringkjøbing Bank,** stiftet 5. Dec. 1872. Koutortid 10-12 og 2-4  $\text{R} \text{ 59}$ . **Ringkjøbing Landbobank,** stiftet 14. Apr. 1886. **Skattemyndighedernes Vurdering:** Ejendomsskyld: 5,2 Mill. Kr.; Formue: 6,8 Mill. Kr.; Indkomst: 2,3 Mill. Kr. **Skatteprocent 1919-20:** 5,2 (Ligningsprocent: 6,6). **Vandværket (kommunalt),** anl. 1909. **Vejer, Maaler og Vrager:** P R Bondesen.

**Forretningsnavn og Adresse**

**Se Fagregistret under**

Andersen A Købmd. . . . .	Blikkenslagere
Andersen Faurholt $\text{R} \text{ 272}$ . . . . .	Gartnere
Andersen J P $\text{R} \text{ 31}$ . . . . .	
Andersen Laurits Agenturforr. $\text{R} \text{ 12}$ . . . . .	Urmagere, Dampskibsksp.
Andersen L C $\text{R} \text{ 111}$ . . . . .	Snedkere
Andreasen Vilh. $\text{R} \text{ 97}$ . . . . .	Orgelharmoniums
Andreasen Joh. P & Co. $\text{R} \text{ 20}$ . . . . .	Skotøjsfabrikker
Baden J C $\text{R} \text{ 96}$ . . . . .	
Bech Henrik Købmd. $\text{R} \text{ 120}$ . . . . .	Bødkere
Berthelsen B . . . . .	Vognfabr. og -forhdl.
Bildt & Frederiksen $\text{R} \text{ 72}$ . . . . .	Modeforr.
Birkedal Mette $\text{R} \text{ 167}$ . . . . .	Boghdl.
Bollerup's Boghandel, Johanne Holm $\text{R} \text{ 84}$ . . . . .	Korn
Bondesen P Købmd. . . . .	Bagere
Bredahl H $\text{R} \text{ 103}$ . . . . .	Manufaktur en gros
Brix Holger $\text{R} \text{ 200}$ . . . . .	
Brødstrup-Holm A Købmd. $\text{R} \text{ 2}$ . . . . .	Manufakturhdl.
Christensen C M . . . . .	Urmagere
Closter C M . . . . .	
Crome & Goldschmidts Udsalg, Chr. Christensen $\text{R} \text{ 57}$ . . . . .	Manufakturhandlere
Dahl Chr. P $\text{R} \text{ 181}$ . . . . .	Smede
Damgaard J Thorup . . . . .	Glarmestre
Dyckjær J C C $\text{R} \text{ 7 & 126}$ , Stats $\text{R} \text{ 12}$ . . . . .	Fisk en gros
Dyhrberg Ingv. $\text{R} \text{ 118}$ . . . . .	Snedkere
Engelsk Beklædningsmagasin ved Christian Hansen $\text{R} \text{ 222}$ . . . . .	Herreekviperingshdl.
Føddersen I N $\text{R} \text{ 173}$ . . . . .	Blikkenslagere
Fischer N F . . . . .	Guldsmede
Flenborg Udsalg ved Math. Christensen $\text{R} \text{ 65}$ . . . . .	Manufakturhdl.
Frandsen P H $\text{R} \text{ 90}$ . . . . .	Murermestre, Entreprenører
	Agenturforr., Korn, Speditører, Assuranceforr.,
	Twist og Twistaff., Sække,
	Olieraff. og -imp., Kul,
	Havariagenter, Jernrør,
	Koks og Cinders, Saltraff. og -imp.
	Hoteller
Grand Hotel $\text{R} \text{ 130}$ . . . . .	Sagførere
Gronenberg H $\text{R} \text{ 162}$ . . . . .	Sagførere, Incasso
Grove P Overretssagf. $\text{R} \text{ 44}$ . . . . .	Sagførere, Incasso
Hammersøe J M, M P Kamp's Eftf. $\text{R} \text{ 61}$ . . . . .	Gartnere
Hansen C $\text{R} \text{ 29}$ . . . . .	Bagere
Hansen H $\text{R} \text{ 245}$ . . . . .	Murermestre
Hansen Henrik $\text{R} \text{ 237}$ . . . . .	Elektr. Lysinstallation
Hansen L P $\text{R} \text{ 116}$ . . . . .	Cykler
Hansen Niels $\text{R} \text{ 172}$ . . . . .	Læderhandlere
Hansen P $\text{R} \text{ 176}$ . . . . .	Bagere
Hedegaard J B . . . . .	
Henriksen H L, P Tang's Eftf. Købmd. $\text{R} \text{ 13}$ . . . . .	Herreekviperingshdl.
Holm J L $\text{R} \text{ 142}$ . . . . .	Boghdl.
Holm's N P Boghandel $\text{R} \text{ 35}$ . . . . .	Hoteller
Hotel Hinde $\text{R} \text{ 123}$ . . . . .	Hoteller
Hotel Nørrelund $\text{R} \text{ 58}$ . . . . .	

Forretningsnavn og Adresse	Se Fagregistret under
Hotel Ringkjøbing 3 & 11, Stats 15.	Hoteller
Hotel Vestjylland 129	Hoteller
Høier Louis Papirhdl. 205	Bogtrykkerier
Højskolehjemmet 74	Hoteller
Høvinghoff-Petersen P Papirhdl.	
Høy Jacob	Urmagere
Høyer Eduard 25	{ Stenhuggerier, Grammonu- menter
Jacobsen Vald. 85	Manufakturhdl.
Jensen Chr. P	Snedkere
Jensen Ingeborg 87	Trikotagehdl.
Jensen J A Købmd. 101	
Jensen Jens 163	Malermestre
Jensen Kristian 45	Arkitekter
Jensen Peder Træhdl. 229	
Jensen Ville 193	Cykler
Jernbanehotellet, Ole Jensen 107	Hoteller
Jeppesen L, Rindom	Gartnere
Jespersen A, Ringkjøbing, Akts. Købmd. 216	
Johansen J P 154	Smede
Juhl Johs. 14	Apotekere
Jørgensen Jørg. 145	Murermestre
Kirk N 100	Cykler
Kjeldsen Chr. 238	Murermestre
Knudsen M 62	Bagere
Koch Th.	{ Kunstdrejerart., Pipeslan- ger
Kolby T A, Akts. Købmd.	
Lambæk Johs.	Arkitekter
Lange Valdemar 69	Isenkrammere
Lauritsen Th. H 226	Fiskehandlere
Laursen J P Konsul 54, Stats 11	Trælast- og Tømmerhdl.
Madsen Jens Trævarehdl. 119	
Mikkelsen Mads Købmd.	Korn
Mikkelsen Otto	Malermestre
Mikkelsen Søren Købmd. 47	
Mortensen's M Savværk og Maskinsnedkeri 161	Maskinsnedkerier og Savv.
Mølgaard J B, Akts. 6	Skræaabakker
Nielsen Augustinus 255	Entrepenører
Nielsen Fr. Købmd. 55	
Nielsen Henry 241	Stenhuggerier
Nielsen's J P Fabrikker 52	Maltpræparater
Nielsen L E 244	Sadelmagere
Nielsen N Chr. 248	Guldsmede
Nielsen N P Købmd. 94	
Noe H Nørgaard 155	Malermestre
Olsen A 133	{ Maskinfabr., Motorer, Au- tomobilrep.
Olsen Laurits	Glarmestre
Outzen Frantz	Sadelmagere
Pedersen J 146	{ Agenturforr., Kolonial, Kaf- feimp. og Kaffebr.
Pedersen M, N Birkedal's Eftf. 149	Støbegods
Petersen Chr. Købmd. 140	
Poulsen A Charles 217	Malermestre
Poulsen Niels 202	Gartnere
POULSEN NIELS & CO. 109	Kalksandstensfabr.
Rasmussen A 188	Bogtrykkerier
Rasmussen L 141	Elektr. Lysinstallation
Rasmussen & Lauridsen 79	Fisk en gros
Rich H Tapet- & Farvehdl. 210	Malermestre
Rich M C 168	Isenkrammere
Rindom Mølle 15	Møller
Ringkjøbing Amts Avis 26	Aviser, Bogtrykkerier
Ringkjøbing Amts Dagblad Eksp. 27, Red. 63 & 71	
Ringkjøbing Amts Social-Demokrat 49	Aviser, Bogtrykkerier
Ringkjøbing Avis 232	Aviser
Ringkjøbing Baadebyggeri, P Poulsen	(Udgaar i Holstebro)
Ringkjøbing Bank, Akts. 59	Baadebyggerier
Ringkjøbing Garnspinderi og Klædefabrik v. I L Binder & Co., Akts. 1	Banker, Incasso
Ringkjøbing Jernstøberi ved V Regind 38	Klædefabrikker
Ringkjøbing Korn-, Foderstof- & Gødningsforretning, Akts. 4, Stats 10	{ Jernstøberier, Varme- og Ventilationsapp. og -anlæg
Ringkjøbing Landbobank, Akts. 68	Korn
Ringkjøbing Maskinfabrik 115	Banker
Ringkjøbing Materialhdl. ved J Hübertz Knudsen 46	Maskinfabr.
Ringkjøbing Møbelabrik, Chr. F Balleby	Møbeludsalg
Ringkjøbing og Omegns Sparekasse 131	Sparekasser
Ringkjøbing Savværk, N Charles 77	Savværker
Romlund Georg 170	Manufakturhdl.
Schou K K	Bagere
Silberg Chr. P	Blikkenslagere
Sivertsen Jens 247	Murermestre
Struer-Mikkelsen's Fiskeeksport ved P Jensen Poulsen 50	Fisk en gros
Søndervig Vesterhavsbad, Stats Ringkjøbing	
Sørensen J M 128	Bade- og Sommerhoteller
Sørensen S 106	Møller
Sørensen S 203	Isenkrammere
Thomassen Anders Købmd. 177	Skomagere
Thorup C I 76	Fiskeriart. og -redskaber

Forretningsnavn og Adresse	Se Fagregistret under
Traber's C Eftf., Brødr. Noes 78	Herreekviperingshdl.
Varehuset ved S P Sindahl Galanterihdl.	
Vestjydske Eksportforening ved Søren Lambæk 89	
<b>VEST- OG SØNDERJYDSKE KREDITFOR- ENING, DEN 16</b> (Direktøren privat 180) (10—12 og 2—4) Stiftet 1860.	Kreditforeninger
Vett & Wessels Uds., Ejnar Noes 80	Manufakturhdl.
Wiese Conrad 160	Blikkenslagere
Vranum E C 174	Cykler, Automobileer

**Indregistrerede Firmaer.**

Andresen Joh. P & Co., et Kommanditselsk. Indeh. J P Andresen. Prok.: I C Tang.

Bildt & Frederiksen. Indeh. M Bildt og T H Frederiksen.

Bollerups Boghandel. Indeh. J L Holm.

Engelsk Beklædningsmagasin ved Christian Hansen Indeh. C Hansen.

Flensborg Udsalg ved Math. Christensen. Indeh. M Christensen.

Fremitdon, Akts. Bestyrelse: Forstander J M C Voigt, Lovstrugaard (Formand), Gaardejer I C Bolleup, Rindom, Gaardejer J E Toft, Lom (Sekretær), Købmd. C P Madsen, Videbæk, Lærer P Bojsen, Ulfborg, Gaardejerne A Christensen, Stauning og Distriktsbest. P P Hjørk. Frm. tegnes af Formand, Kasserer og Sekretær i Foren. Aktk. 15,000 Kr.

Hansen P. Indeh. P Hansen. Prok.: P Ipsen.

Holm's N P Boghandel ved Peter Holm. Indeh. P Holm.

Hvide Sando Badehotel, Akts. Bestyrelse: Købmændene C Christensen, J O H Knudsen og H Bech Nielsen samt Fiskeeksporter C Dyekjær og Urmager L C Andersen, der to i Foren. tegner Frm. Aktk. 5,500 Kr.

Jespersen A, Ringkjøbing, Akts. Bestyrelse: Detailhdl. A M Jespersen, Husejer A Jensen og Sadelmager A Jensen, de to sidstn. af Herning. Frm. tegnes af forstn. alene eller af de to sidstn. i Foren. Aktk. 1,000 Kr.

Kolby T A, Akts. Bestyrelse: Købmd. S M Mikkelsen (Formand), der tegner Frm. og Fru A Mikkelsen. Aktk. 4,200 Kr.

Mølgaard J B, Akts. Bestyrelse: Købmændene S Mikkelsen og V Lange, Bankbogholder M Mikkelsen, alle af Ringkjøbing, og Fabr. R Larsen, Odense. Frm. tegnes af 2 Bestyrelsesmedl. i Foren. Aktk. 20,000 Kr.

Nielsen J P. Indeh. H B Nielsen.

Ringkjøbing Amts Avis, Akts. Bestyrelse: Propr. K Tovborg Jensen, Klostermølle, Hlidsgartner A M Kirk, Ulfborg, Forsogsassistent. N C Klitgaard, Borris. Gaardejer S Svendsgaard, Fajberg, Tolografbest. M Klagenberg, Forsogsassistent. K J Christensen, Herning, Forsogsassistent. N E O Nielsen, Studsgaard, Gaardejer J P P Lovig, Borbjerg, og Gaardejer M Madsen, Hjørn. Forretningsudvalg; A M Kirk (Formand) N C Klitgaard og M Klagenberg. Frm. tegnes af Formanden i Foren. med ot Forretningsudvalgsmedl. Aktk. 36,025 Kr.

Ringkjøbing Bank, Akts. Direktion: L H Kjør, Skjern, H J Hartz og J Asmussen. Frm. tegnes af to Direktorer i Foren., eller af en af disse i Foren. med Bankraadets Formand: Fabr. H Bech Nielsen. Prok.: P I Christensen i Foren. med en Direktør eller Bankraadets Formand. Aktk. 225,000 Kr.

Ringkjøbing Jernstøberi ved V Regind. Indeh. J F V Regind.

Ringkjøbing Kalksandstensfabrik, Akts. Bestyrelse: C A Nielson (adm. Direktør), P B Grove, N H Birkedal, C Traber, alle af Ringkjøbing, og C C Schmidt, Vemb. Frm. tegnes af Direktøren eller 2 andre Bestyrelsesmedl. i Foren. Prok.: N Poulsen. Aktiekapital 100,000 Kr.

Ringkjøbing Korn-, Foderstof- & Gødningsforretning, Akts. Bestyrelse: Gross. H Eriksen og Partikulier Thomas C Jensen-Lindberg, begge af Esbjerg, samt Forretningsf. Thorvald C Jensen-Lindberg, der hver især tegner Frm. Aktk. 30,000 Kr.

Ringkjøbing Landbobank, Akts. Direktion: Gaardejer S Brogaard, Tim, Bankbogholder M Mikkelsen, Gaardejer J C J Ledgaard, Gammel sogn, og Gaardm. O Christensen, Høvegaard. Frm. tegnes af to Direktorer i Foren. eller af en af disse i Foren. med 1 Bogholder H R C V Hoegh. Aktk. 300,000 Kr.

Ringkjøbing Marskandiserforretning, Akts. Bestyrelse: Husmd. J F Paulsen, Agersbæk, og P K Paulsen, der hver for sig tegner Frm. Aktk. 1,000 Kr.

Ringkjøbing Materialhandel ved J Hübertz Knudsen. Indeh. J O H Knudsen.

Ringkjøbing og Omegns Sparekasse. Bestyrelse: Sagf. Kancellier H C Cramer (adm. Dir.), Propr. A. Næssgaard, Biling, Købmd. S Mikkelsen, Amtsradsmedl. A Christiansen, Holtenland, Fiskeeksp. C Dyekjær, Avlsbruger C Jensen og Propr. C Sørensen, Voldbjerg. Frm. tegnes af den adm. Dir. i Foren. med tre andre Bestyrelsesmedl.

Traber's C Eftf. Brødr. Noes. Indeh. E Noes og P P Noes. Varchuset ved S P Sindahl. Indeh. L P Sindahl.

**Rødkjærsbro.**

Dommer, se u. Viborg. Politimester, se u. Viborg.

Elektricitetsværket (kommunalt), Vandværket (Interessentskab), anl. anr. 1906. 1912.

Indbyggerantal 1916: 517 (1906: 288).

Forretningsnavn og Adresse	Se Fagregistret under
Afholdshotellet 35	Hoteller
Andelsbank, Den danske, A. m. b. A. 9	Banker
Andersen A K 3	Trævarefabrikanter
Bek S 29	Maskinfabrikker
Christensen A 43	Cykler
Christensen C	Sadelmagere
Crome & Goldschmidts Uds., M Laursen 15	Manufakturhdl.
Ferner N V	Malermestre
Hansen H F Købmd. 24	
Hansen Ole 58	Skomagere
Hansen Theodor 17	Murermestre
Hartvigsen Jacob, Elsborg 73	Cementvarer
Hedegaard J	Murermestre
Hulkærhus Planteskole, A C Andersen Ans 25	Planteskoler
Huus Viggo Træhdl. 55	
Højbjerg Mølle, M Henriksen 20	Smede
Jensen Anton Købmd. Elsborg 27	Vognfabr. og -forhdl.
Jensen N Dossing 21	Fiskehandlere
Jensen Rasmus 67	Urmagere
Kjeldsen Jens 22	
Kloster S Sørensen 30	Herreekviperingshdl.
Knudsen Chr. 1	Tovv
Kristensen K, Brandstrup 19	Maskinsnedkerier og Savv
Laursen J, Brandstrup	Aviser II
Maanedstidende Træhandleren 55	

Forretningsnavn og Adresse	Se Fagregistret under
Madsen I P . . . . .	Smede
Madsen Martin $\text{\AA}$ 63 . . . . .	Snedkere
Magnussen N $\text{\AA}$ 69 . . . . .	Tømrermestre
Marcussen H Købmd. $\text{\AA}$ 10 . . . . .	
Mogensen Chr. $\text{\AA}$ 62 . . . . .	Gartnere
Nielsen N $\text{\AA}$ 5 . . . . .	Bagere
Nielsen Ole, Højbjerg . . . . .	Gartnere
Petersen Carl . . . . .	Snedkere
Petersen J C $\text{\AA}$ 16 . . . . .	Isenkræmmere
Petersen V $\text{\AA}$ 49 . . . . .	Snedkere
Petersen Viggo . . . . .	Tømrermestre
Ploug Aksel J Købmd. $\text{\AA}$ 2 . . . . .	
Rødkjærsbro Cementvarefabrik, Akts. $\text{\AA}$ 14 . . . . .	Cementvarer
Rødkjærsbro Gæstgivergaard $\text{\AA}$ 9 . . . . .	Hoteller
Rødkjærsbro Skotøjsmagasin, Joh. P Petersen $\text{\AA}$ 57 . . . . .	Skomagere
Rødkjærsbro Tapet- & Farvehdl. $\text{\AA}$ 60 . . . . .	
Rødkjærsbro Tømmerhandel og Savværk ved B Jenssen-Tusch $\text{\AA}$ 4 . . . . .	(Savværker, Trælast- og Tømmerhdl.)
Scrup A $\text{\AA}$ 38 . . . . .	Manufakturhdl.
Skou N Købmd. Højbjerg . . . . .	
Thomsen Aage $\text{\AA}$ 52 . . . . .	Bagere
Thomsen Th. Købmd. Brandstrup $\text{\AA}$ 8 . . . . .	
Westergaard P $\text{\AA}$ 68 . . . . .	Gartnere
Østergaard V Købmd. $\text{\AA}$ 42 . . . . .	

**Indregistrerede Firmaer.**

Rødkjærsbro Cementvarefabrik, Akts. Bestyrelse: Fabrikant T Jensen, Enkøfru A M Overby, Klausholm, og Fru M Linde, Kjellerup, der to i Foren. tegner Frm. Aktk. 8000 Kr.  
 Rødkjærsbro Elektricitetsværk, Andelselsk. Bestyrelse: Cyklehdl. A Christensen (Formand), Urmager S S Kloster, Landmand Ole Larsen, Skomagler J P Pedersen og Detaillnt N P Broberg. Frm. tegnes af Formanden i Foren. med et andet Bestyrelsesmedl. Indskudt Kapital: 24,250 Kr.  
 Rødkjærsbro Tømmerhandel og Savværk ved B Jenssen Tusch. Indeh. B J J Tusch. Prok.: F J Tusch.

**Silkeborg.**

I Sverige og Norge findes Silke som Bæk- og Sønavn; Sil, sagte rindende Vand.

**Borgmester:** Skoleforst. L. Mortensen.  
**Dommer** i Silkeborg Købstad og Birk med Hids Herred: G Heide-Jørgensen.  
**Elektricitetsværket** (kommunalt), anl. 1911.  
**Gasværket** (kommunalt), anl. 1856.  
**Indbyggerantal** 1916: 9,180 (1844: 30; 1860: 1,775; 1901: 7,228).  
**Kommunebogholder:** B Elbro.  
**Kommunekasserer:** N Larsen.  
**Købstadrettigheder** af 1899 (Handelsplads fra 1846).  
**Lang's, Th.** Skole  $\text{\AA}$  235 (Kont.: 11 $\frac{1}{2}$ -12 $\frac{1}{2}$ ) omf. følg. statsanerk. Afd.: 1) Den højere Almenskole med Forskole, Mellem-, Real- og Gymnasieklasser, opr. 1887. 2) Lærerindeosem., grdl. 1896. 3) Forskoleseem., grdl. 1891. Rektor: Theodora Linderstrøm Lang, FM i Guld.  
**Politimester** i Silkeborg Købstad og Birk og Hids Herred samt Skanderborg Købstad og Hjælmslev-Gjern Herreder: N P Nielsen.  
 Kontorafdeling: Skanderborg.  
**Silkeborg Andels-Svinelagteri**, stiftet 1907  $\text{\AA}$  287, Stats  $\text{\AA}$  15. Telegramadr. „Andelen“. Aarl. Slagnt.: ca. 25,000 Svin. Bestyrelsens Formand: fh. Gaardejer A C Jensen, Villa Møllerup. Adm. Direktør: F Bojsen.  
**Silkeborg Bank**, stiftet 10. Okt. 1882. Vesterg. 10 (9-12 og 2-5)  $\text{\AA}$  22 & 722, Stats  $\text{\AA}$  7; Tele-

gramadr. „Banken“. Aktiekapital: 1 Mill. Kr. Reservefond pr.  $\frac{1}{4}$  1919: 500,000 Kr. Forsterkningsfond: 160,000 Kr. Kursreguleringsfond: 60,000 Kr. Repræsentantskabets Formand: fh. Distriktslæge F Lund, R. Direktion: Carl Hæg, R.; A Knap; Chr. Warthoe. Bogholder: Oscar Petersen.  
**Silkeborg Seminarium**, Skoleg. 12,  $\text{\AA}$  305, oprettet 1886, statsanerkendt. Fællesundervisning for Mænd og Kvinder. Forstander: Jørgen Vinther, R. (tr. 1-2). (Se tillige Fag-Reg.).  
**Skattemyndighedernes Vurdering:** Ejendomsskyld: 13,6 Mill. Kr.; Formue: 14,6 Mill. Kr.; Indkomst: 5,7 Mill. Kr.  
**Skatteprocent** 1919—20: 7,5 (Ligningsprocent 8,1).  
**Stadsingeniør:** Gunder Hansen.  
**Turistforeningen**, (Formand: Redaktør Sophus Sørensen), meddeler gratis Oplysninger om Sommerhoteller og Pensionater, Udflugtssteder i Omegnen etc. — Silkeborg besøges aarlig af ca. 50,000 tilrejsende Turister. Turistforeningens nye Ferer M. Kort (faas i Bogh. á 1 Kr.) giver fortrinlig Anvisning paa et lønnende Turistophold i den naturskønne Egn.  
**Vandværket** (kommunalt), anlagt 1905.  
**Vejer, Maaler og Vragter:** E K Krüger, R.

Forretningsnavn og Adresse	Se Fagregistret under
Arnskov Bertram $\text{\AA}$ 38 . . . . .	Konditorier
Bach L Købmd. en gros $\text{\AA}$ 30 . . . . .	(Korn, Foderstoffer, Mel en gros, Gær, Kaffeimp. og Kaffebr., Maltfabr., Gødning)
Balleby J M $\text{\AA}$ 398 . . . . .	Blikkenslagere
Baltzer M P . . . . .	Murermestre
Bang & Petersen $\text{\AA}$ 331 . . . . .	Fiskehandlere
Bauvig A Johansen $\text{\AA}$ 579 . . . . .	Musikinstrumenter
Beklædnings-Lageret ved J R Jensen . . . . .	Herreekviperingshdl.
Bentsen Johan . . . . .	Malermestre
Bertelsen H P $\text{\AA}$ 104 . . . . .	Assuranceforr.
Bischoff Johannes $\text{\AA}$ 62 & 404 . . . . .	Manufakturhdl.
Bjørnholt A P $\text{\AA}$ 253 . . . . .	Trikotagehdl.
Brems Aage $\text{\AA}$ 390 . . . . .	Blekt. Lysinstallation
Bryggeriet Godthaab, Andr. Madsen $\text{\AA}$ 252 . . . . .	Bryggerier
Brøchner G $\text{\AA}$ 8 . . . . .	Guldsmede
Brøchner Karl $\text{\AA}$ 266 . . . . .	Guldsmede
Bundgaard A P Købmd. $\text{\AA}$ 208 . . . . .	
Busse C . . . . .	Snedkere
Bøgild Teglværk $\text{\AA}$ 158 . . . . .	Teglværker
Calle H Petersen $\text{\AA}$ 1 . . . . .	Boghdl.
Chantelauze & Andersen $\text{\AA}$ 330 & 21 . . . . .	(Korn, Huder og Skind, Markfrø, Foderstoffer, Gødning, Tjære, Cement)

Sagførere, Incasso  
 Drejere  
 Konditorier  
 Herreekviperingshdl.  
 Malermestre  
 Bagere  
 Tømrermestre  
 Honning kunstig  
 Blikkenslagere  
 Brænde  
 Manufakturhdl.  
 Malermestre  
 Herreekviperingshdl.  
 Automobiler  
 Apotekere  
 Boghdl.  
 Papir en gros  
 Bogtrykkerier  
 Herreekviperingshdl.  
 Herreekviperingshdl.  
 Trikotage, Imp. og en gros  
 Urmagere  
 Ejendomshandlere  
 Fiskehandlere  
 Sanatorier  
 Malermestre  
 Isenkræmmere  
 Hoteller  
 Maskinsnedkerier og Savv.  
 Smørkesporterer  
 Cementvarer  
 Sanatorier  
 Gartnere  
 Smede  
 Glarmestre  
 Snedkere  
 Sagførere, Incasso  
 Malermestre  
 Maskinfabr., Maskinforhdl., Jernbælker, Staalbælker, Jern, Sanitetsart., Tærskværker, Landbrugsmask., Kakkeloerne og Komfurer, Støbegods  
 Manufakturhdl.  
 Banker,  
 Boghdl.  
 Sagførere, Incasso  
 Sadelmagere  
 Urmagere  
 Broderihdl.  
 Urmagere  
 Dampskibseksp.  
 Korn  
 Agentur- og Kommissionsf.  
 Røbslagere  
 Glarmestre, Kunsthdl.  
 Hoteller  
 Bade- og Sommerhoteller  
 Hoteller  
 Rammefabrikker  
 Hoteller, Bade- og Sommerhoteller  
 Trælast- og Tømmerhdl.  
 Snedkere  
 Guldsmede  
 Læderhandlere  
 Tømrermestre

**GRABOW & BISGAARD & Overretssagf.**  
**OTTO BISGAARD**  $\text{\AA}$  100 . . . . .  
 Grove Carl . . . . .  
 Gudenaas Fabriker, Maskin- & Jernhandel. Akts.  $\text{\AA}$  348, 349 & 350, Stats  $\text{\AA}$  25 . . . . .  
 Hammer's Fabriksudsalg  $\text{\AA}$  425 . . . . .  
 Handels- og Landbrugsbanken, Akts.  $\text{\AA}$  24 . . . . .  
 Hansen Aage  $\text{\AA}$  184 . . . . .  
 Hansen Lauritz Overretssagf.  $\text{\AA}$  72 . . . . .  
 Hansen Vilh.  $\text{\AA}$  74 . . . . .  
 Hedegaard K . . . . .  
 Hedegaard Marie  $\text{\AA}$  224 . . . . .  
 Hegelund P  $\text{\AA}$  299 . . . . .  
 Hjejlen, Akts.  $\text{\AA}$  505 . . . . .  
 Hofman Niels Købmd  $\text{\AA}$  7 . . . . .  
 Holm I P  $\text{\AA}$  733 . . . . .  
 Holst Johan  $\text{\AA}$  175 . . . . .  
 Hostrup Pedersen  $\text{\AA}$  77 . . . . .  
 Hotel Dania  $\text{\AA}$  6 & 226, Stats  $\text{\AA}$  14 . . . . .  
 Hotel Ny Hattenæs  $\text{\AA}$  472 . . . . .  
 Hotel Rosen  $\text{\AA}$  37 . . . . .  
 Høegh A  $\text{\AA}$  564 . . . . .  
**HOJSKOLEHOTELLET, F BEHRENS**  $\text{\AA}$  9, Stats  $\text{\AA}$  20 . . . . .  
 Heyer A  $\text{\AA}$  91 & 639 . . . . .  
 Jacobsen C . . . . .  
 Jacobsen Knud  $\text{\AA}$  283 . . . . .  
 Jæde Joh.  $\text{\AA}$  172 . . . . .  
 Jensen A  $\text{\AA}$  20 . . . . .

Forretningsnavn og Adresse	Se Fagregistret under
Aaboe Chr. . . . .	Fugleudstopping
Aashejm S $\text{\AA}$ 648 . . . . .	Gartnere
Albertsen Alfr. $\text{\AA}$ 629 . . . . .	Sukkervarefabr.
Alfang M $\text{\AA}$ 198 . . . . .	Automobiler
Andelsbank, Den danske, A. m. b. A. $\text{\AA}$ 624 . . . . .	Banker, Incasso
Andersen A L $\text{\AA}$ 460 . . . . .	Ejendomshdl.
Andersen Chr. $\text{\AA}$ 329 . . . . .	Bagere
Andersen Harald $\text{\AA}$ 337 . . . . .	Bagere
Andersen H P $\text{\AA}$ 514 . . . . .	Blikkenslagere
Andersen I C Købmd. $\text{\AA}$ 389 & 518 . . . . .	
<b>ANDERSEN JOHANNES</b> $\text{\AA}$ 248 & 654 . . . . .	Gartnere, Frø
Andersen P . . . . .	Urmagere
Andersen P . . . . .	Smede
Andersen Chr., Søndergades Bogbinderi & Papirhdl. $\text{\AA}$ 102 . . . . .	Bogbindere
Arbejdernes Fællesbageri, Akts. $\text{\AA}$ 421 . . . . .	Bredfabrikker

Forretningsnavn og Adresse	Se Fagregistret under
Jensen A 151	Pølsefabrikker
Jensen Edvard 180	Arkitekter, Renskiver
Jensen Elisa Købmd. 210	
Jensen Esra 309.	Gartnere
Jensen H 541	Murermestre
Jensen J 293	Tømrermestre
Jensen Knud 580	Cykler
Jensen Niels 229	Maskinsnedkerier og Savv.
Jensen S Chr. Købmd. 474	
Jernbanehotellet 84.	Hoteller
<b>JESSEN J NEERGAARD</b> Cand. jur. 585	Sagførere, Incasso
Joachimsen Kjørulf 448.	Tømmermestre
Johansen Chr. 202	Malermestre
Johansen Fr. Købmd. 131	
<b>JOHNSEN VILH.</b> 70	Sagførere, Incasso
Jydsk Andelsfoderstofforretning 89	Korn (Aarhus)
Jydsk Trikotagefabrik, Akts. 285, Stats 9	
Jørgensen Adolph.	Trikotagefabr.
Jørgensen Axel 353	Malermestre
Jørgensen Brødr. 392	Murermestre
Jørgensen H I 660	Maskinforhandlere
Jørgensen Jørgen 351	Malermestre
Jørgensen L 47	Fiskehandlere
Jørgensen L P 655	Fiskehandlere
Jørgensen M P 618.	Ejendomshdl. og -mægler
Jørgensen & Rasmussen 569 & 609	Isenkr.
Jørgensen Sofus 5	Malermestre
Jørgensen Th. 79	Møbeludsalg
Kastrup R M.	Fiskehandlere
Kier Brødrene (Silkeborg Afd.) Arnold	Kastrup
Elmgreen's Efft. 699 & 700	{ Jern, Landbrugsmask.,
Kjeldsen Jens 397.	{ Staalbjælker
Kjærgaard Niels 189	Bagere
Klein G 577	Glarmestre
Knudsen J Chr.	Blikkenslagere
Kontantforretningen Jensen & Schmidt 485	Tømrermestre
Koopmann's J D Margarinefabrik, Akts. 801, 802 & 803, Stats 8.	Manufakturhdl.
Koopmann's J D Svineslagterier's Filial i Silkeborg, Akts. 801, 802 & 803 Stats 8	Margarinefabrikker
Kristensen Karl Købmd. 455	Svineslagterier (Aalborg)
Kristensen S 171	Manufakturhdl.
Krogsgaard J 565	Malermestre
Kuranstalten „Midtjylland“ 504	{ Badeanstalter, Sanatorier,
	{ Vandkuranst.
Lang's Th. private Kvinde-Seminarium og Forskoleseminarium 235.	Seminarier
Langhoff F 223	Konditorier
Larsen L 680	Billedskærer
Larsen L Købmd. 523	
Lassen Hans 445	Herreekviperingshdl.
Lauritzen L Købmd. 328	
Lauritzen L C Købmd. 10 & 484	Korn, Foderst., Kolonial
Lauritzen Morten Chr. Købmd. 481	
Lauritzen Niels 232	Isenkræmmere
Legaard Simon Købmd. 42	
London Herre Magasin ved Axel Kølstrup 394	Herreekviperingshdl.
<b>LYSBRO FABRIKER</b> 310 Telegramadr. „Lysbro“	{ Selotøjer, Isenkræm en gros,
	{ Sadelmageriartikler, Mule-
	{ poser, Presenninger, Heste-
	{ dækkener, Sadler, Grimer
Lysbro Savværk & Trillebørfabrik, N Nielsen 439.	Savværker
Lysbro Shoddy Fabrikker, Akts. 649	Klædefabr.
Lysbro Teglværker 12	Teglværker
Madsen Chr. 289	Herreekviperingshdl.
Madsen Chr. Købmd. Alderslyst 105	
Madsen Fr. Købmd. 407	
Madsen Fr. 298	Tømrermestre
Madsen M 250	Trikotagehdl.
Madsen M & Søn 610	Cykler
Magasin du Nord ved H Damgaard & P Jensen 120	Manufakturhdl.
Maigaard Chr. & 574	Guldsmede
Mathiasen M Agentur- & Kommissionsf. 362	{ Farver, Imp., Lakfernis,
Matthiesen H C Farvehdl. 142	{ Kitfabr.
	{ Snedkere
Michelsen Fr.	Hoteller
<b>MISSIONSHOTELLET SILKEBORG</b> 19, Stats 10.	Smede
Mortensen E, Nørskov 499 a.	Papir en gros
Müller Ad. Fr. 388.	Smede
Møller Chr., Alderslyst 121	Tømrermestre
Nedergaard J 243.	Blikkenslagere
Nickelsen A S.	Urmagere
Nielsen A	Apotekere
Nielsen Axel (Silkeborg Apotek) 66.	Skomagere
Nielsen C 663	Murermestre
Nielsen Chr.	Tømrermestre
Nielsen Chr. 517	Drejere
Nielsen E.	Buntmagere
Nielsen H 596	Vognfabr. og -forhdl.
Nielsen II Chr.	Murermestre
Nielsen I P & Søn 551	
Nielsen Johs. Valeur Købmd. 123	
Nielsen M L 606	Malermestre

Forretningsnavn og Adresse	Se Fagregistret under
Nielsen N Chr.	Tømrermestre
Nielsen Niels Købmd. 146	
Nielsen N P 218.	Sadelmagere
Nielsen N P 314	Tømrermestre
Nielsen P M 152, Stats 2	{ Agentur- og Kommissionsf.,
	{ Kul, Kolonial
Nissen N J 240	Mineralvande
Nissen P B.	Bogbindere
Nyhus G.	Smede
Nørager Hans 498.	Trælast- og Tømmerhdl.
Nørbech Chr. Købmd. 51	
Obel's C W Filial i Silkeborg (Brødr. Ottens Efft.) 377	Tobakker og Cigarer
Odense Bgforretning 31.	Æg
Odgaard Chr. 231	Herreekviperingshdl.
Papirfabrikken 49	(De foren. Papirfabr. Kbhvn.)
Pedersen Chr. & H M Walsted 279	Maskinfabr.
Pedersen & Christensen 132 & 271	{ Kolonial, Kaffeimp. og
	{ Kaffebr., Mel, Sydrugter
Pedersen Jacob Agenturforr. 312 & 535	
Pedersen L H 165	Sadelmagere
Pedersen P, Alderslyst 657	Tømrermestre
Pedersen S W 355	Skræddere
Petersen Aage J Købmd. 28	
Petersen Elisabeth Købmandshdl. 341	
Petersen L P 277	Garverier
Petersen P 603	Murermestre
Rambøll A J 571	Entrepenører
Rasmussen A C 196	Gartnere
Rasmussen A S	Malermestre
Rasmussen C P 500	Snedkere
Rasmussen Dines 434	Stenhuggerier
Rasmussen Erik 64.	Snedkere
Rasmussen H Chr. 458	Arkitekter
Rasmussen Herm. 420	Malermestre
Rasmussen Janus 370	Gartnere
Raupach P I 50.	Bødkere
Ravnkilde P Købmd. 135	
Reklametrykkeriet ved Wilh. Pald 412	Bogtrykkerier
Rosenløve H P Træhdl. 270	
Rydahl Pedersen & Jørgensen, fh. C Knap's Sønner 203	Isenkræmmere
Rydal Peter Købmd. 141	
<b>SCHMIDT AAGE</b> 149 & 554.	{ Manufaktur en gros. Ma-
	{ nufakturhdl.
Schmidt Agnes 511	Modeforr.
Schou Chr. 110	Smede
Schou J P 72.	Sagførere
Schulz E 93	Garverier
Schebsted Peter 376	Murermestre
Silkeborg Afholdshotel 153	Hoteller
Silkeborg Andelssvineslagteri 287, Stats 15 Telegramadr. „Andelen“	{ Svineslagterier, Født en gr.,
<b>SILKEBORG AVIS</b> 16 (Ekspr.), 82 & 782 (Red.)	{ Fedevarer en gr., Pølsefabr.
Silkeborg Bad (Silkeborg Vandkuranstalt) 13 & 542.	Aviser, Bogtrykkerier
<b>SILKEBORG BANK, AKTS.</b> 22 & 722, Stats 7 Telegramadr. „Banken“ Kontortid 9-12 og 2-5	{ Badeanstalter, Vandkur-
Silkeborg Bryghus 86	{ anstalter, Sanatorier
Silkeborg Brøndanstalt 290	Banker, Incasso
	Bryggerier
Silkeborg Cykelager ved N P Madsen 88	Mineralvande
	{ Cykler en gros, Automo-
	{ biler, Cykleringe, Auto-
	{ mobilringe
Silkeborg Dagblad 45	Aviser
Silkeborg Dampfarveri og kemisk Tøjrensningsanstalt v. Hans Christiansen 133 & 325 Fabrik: Hærningvej, Butik Vesterg. 26	{ Farverier, Tøjrensningsan-
Silkeborg Dampvaskeri, Fr. J Pedersen 425	{ stalter
Silkeborg Farvefabrik 152	Vaskerier
<b>SILKEBORG FRØHANDEL</b> ved Johannes Andersen 654	Farvefabrikker
Silkeborg Husholdningsskole 67	Frø, Blomsterlog, Markfrø
Silkeborg Klædefabrik 60	Husholdningsskoler
Silkeborg kontante Manufakturforr., Peter Jessen 170 & 233	Klædefabr.
Silkeborg Madrasfabrik, Akts.	Manufakturhdl.
<b>SILKEBORG MASKINFABRIK</b> , Zeuthen & Larsen 26 & 260, Stats 11 Telegramadr. „Maskinfabrikken“ Kontortid 8-12 og 1 1/2-6	Madrasser
Silkeborg Materialhdl. ved C M Christiansen 33	{ Jernstøberier, Maskinfabr.,
Silkeborg Musikhandel ved Gustav Thomsen 324	{ Mejerianl. og Mejerimask.,
Silkeborg Møbelabrik ved P M Andersen 262	{ Vægte, Anl. af og Art. f.
Silkeborg Mølle 148	Margarinefabr.
Silkeborg ny Bogtrykkeri, Emil Stechers 249.	
Silkeborg Ny Materialhandel ved Conrad Lyngbye 501	
Silkeborg Pianomagasin v. Søren Jensen 400 & 708.	{ Musikinstrumenter, Mu-
Silkeborg Savværk & Emballagefabrik. M Hvid 528.	{ sikforlag, Musikhdl.
<b>SILKEBORG SEMINARIUM</b> 305	Møbler en gros
	Møller
	Bogtrykkerier
	Pianoforhandlere
	{ Savværker, Fiskeriart. og
	{ redsk., Hav-møbler
	Seminarier



**Forretningsnavn og Adresse**  
 Silkeborg Social-Demokrat 76 & 276, priv. 431  
 Silkeborg Spritfabrik, Akts. 236  
 Silkeborg Sukkervarefabrik ved C Edvin Diderichsen 387.  
 Silkeborg Tapet- og Farvehandel ved Peter M Hansen 139  
 Silkeborg Teglværk, Silkeborg, Akts. 219  
 Silkeborg Trikotagefabrik ved Hans Andersen 157.  
 Silkeborg Trævarefabrik ved Edvard Jensen 180

**Se Fagregistret under**  
 Aviser, Bogtrykkerier  
 Spritfabrikker  
 Sukkervarefabrikker  
 Tegl. og Teglværkskont.  
 Trikotagefabr.

Silkeborg Tommerhandel. Akts. 59 & 759

**Trævarefabrikanten**  
 Bygningsart., Trælast og Tømmerhdl., Art. for Møllebyggere, Pakkass-fabr., Maskinsnedkerier og Savv-, Liste- og Rundstokkefabr.

Silkeborg Venstreblad Red. 415, Eksp. 430  
 Silkeborg Værktøjsmagasin ved Olaf Nors 118  
 Silkeborg Æg- & Produktforr. ved L E Andersen 658  
 Simonsen I 57  
 Singer Co. Symaskine Akts.  
 Skafte & Knuds 212  
 Skov Th. Købmd. Alderslyst 188  
 Spare-og Laanekassen for Silkeborg og Omegn 416  
 Staugaard J H & Sønnen 216  
 Stjernholm Carl Købmd. 80  
 Stoffregen V 71  
 Storgaard A S  
 Stougaard Anna 601  
 Sumborg A 319  
 Søndergaard B 367  
 Søndergaard R C 174  
 Sørensen Anton Træhdl.  
 Sørensen Carl Købmd. 54  
 Sørensen Chr. 613  
 Sørensen Fjælrad 440  
 Sørensen Friis 531  
 Sørensen L Købmd. 129  
 Sørensen Martin 516  
 Sørensen N 291  
 Sørensen N 480  
 Sørensen N P 429  
 Sørensen Wilh. Købmd. 126

**Aviser, Bogtrykkerier**  
 Isenkræmmere  
 Æg  
 Gartnere  
 Symaskineuds. (Kbhvn.)  
 Bagere

**Sparekasser**  
 Maskinfabrikker, Motorer

**Brændboring**  
 Murermestre  
 Broderihdl.  
 Bagere  
 (Maskinfabr., Isenkram en gr., Gartnere, Art. f. Jern, gl., Metaller, gl., Klude en gros

**Kul**  
 Cykler  
 Cykler, Motorcykler  
 Boghdl.  
 Skomagere  
 Gartnere  
 Smede  
 Murermestre

**TEKSTILFABRIKEN SILKEBORG, AKTS.**  
 52 & 552, Stats 12 Telegramadr., "Tekstil"  
 Terp Jes.  
 Theilgaard M Th. 366.  
 Therkelsen Axel Købmd. 125  
 Thomassen Anna 422.  
 Thomsen M 595.  
 Thomsen P Købmd. 322  
 Torvets Materialhdl. ved Brodr. Kruse 4  
 Traberg M 450  
 Trævarefabrikken Bøgelund, K Larsen 284  
 Varehus Wærzner 317  
 Wærstrup M.  
 Zacho A 101  
 Zeuthen H W 385  
 Ørnso Handelsgartneri, Plaunborg-Larsen 167  
 Ørnso Savværk 362.  
 Øvlisen M 115.

**(Tekstilfabr., Klædefabr., Kjøletøjer Sadelmagere Murermestre**  
 Broderihdl.  
 Skomagere  
**Bødkere**  
 Trævarefabrikanten  
 Manufakturhdl.  
 Urmagere  
 Pølsefabrikker  
 Elektr. Lysinstallation  
 Gartnere  
 Savværker  
 Trikotagehdl.

Kier Brodrerne (Silkeborg Afd.) Arnold Elmgreen's Efftt. Indeh. V Kier og A Kier, begge af Aarhus.  
 Kino, Akts., Silkeborg. Bestyrelse: Bankdir. L C H Keimer, Direktør P A Warthoe, Købmd. J P Klindt (Formand) og Temrerm. N C Nielsen. Frm. tegnes af Formanden i Foren. med et Bestyrelsesmedl. Aktk. 10,000 Kr.  
 Koopmann's J D Margarinfabrik, Akts. Bestyrelse: Konsul W F Godbey, Aalborg (Formand), Købmd. E H M Donny, London, og Overretssagf. T Knudtzon, Kbhvn. Frm. tegnes af Formanden i Foren. med et Bestyrelsesmedl. Prok. Formanden alene samt J C Lund og M M Mortensen i Foren. Akts. 900,000 Kr.  
 Koopmann's J D Svineslagteri's Filial i Silkeborg, Akts. Indeh. Akts. J D Koopmann's Svineslagteri, Aalborg [se dette]. Prok.: J C Lund og M M Mortensen i Foren.

London Herre Magasin ved Axel Kelstrup. Indeh. A O M Kelstrup.  
 Lysbro Fabrikker, Indeh. avor Holger Madsen, Lysbro pr. Silkeborg. Indeh. H Madsen. Prok.: Karon Jensen.  
 Lysbro Shoddy Fabrikker, Akts., Lysbro pr. Silkeborg. Bestyrelse: Fabr. C F Werner (Forretningsf.) og Fabr. J Hammer (Formand), begge af Silkeborg, samt Fabr. P Pagh, Kbhvn. Frm. tegnes af Formanden alene eller to Bestyrelsesmedl. i Foren. Aktk. 21,000 Kr.  
 Lysbro Tørvarefabrikker ved A Fonger, H Petersen, H P Bertelsen, W Traberg, C J C Bach & H Rasmussen, Interessentskab. Interessenter: Kommissionær A Fonger, Ostegross, H Petersen, Købmd. H P Bertelsen, Bødker. M Traberg, Mejeribest. C J C Bach og Gaardejer H Rasmussen, Balle, der tre i Foren. tegner Frm.

Manufaktur-Union ved Johannes Bischoff. Indeh. J Bischoff.  
 Maskinfabrikken Dana, Silkeborg. Akts. Bestyrelsens Formand, Forretningsf. A G Jensen, tegner Frm. Aktk. 1000 Kr.  
 Matthiessen H C. Indeh. H C Matthiessen og C H Matthiessen.  
 Midtjysk Sukkervarefabrik, Silkeborg ved Alfred Albertsen. Indeh. R A Albertsen.  
 No-Name ved Anna Becker. Indeh. A O D Becker.  
 Obel's C W Filial (Brodr. Ottesen's Efftt.). Bestyrer: A Sørensen. (Ann. i Aalborg). Pedersen & Christensen. Indeh. M Pedersen og C Christensen.  
 Rydhald Pedersen & Jørgensen. Indeh. C R Pedersen og M P Jørgensen.  
 Ryesgades Kolonialhandel, Akts. Bestyrelsens Formand, Entreprenør J Mikkelsen, tegner Frm. Aktk. 1600 Kr.

Silkeborg Andelssvineslagteri. Bestyrelse: Gaardejerne A C Jønsen, Møllerup, (Formand), R Laursen, Rustrup, Chr. Christensen, Sejlving, J M Andersen, Knudlund, P Nørskov Jensen, Mausing, M Andersen Sinding og J Jensen, Flensdøl, Proprietær J J Hesselund, Charlottelund samt Sognefoged T Hansen, Skannerup. Frm. tegnes af Formanden i Foren. med 2 Bestyrelsesmedl. Prok.: Slagteridirektør P Pøjsen.  
 Silkeborg Bank, Akts. Bestyrelsen bestaar af et Bankraad paa 21 Medl. samt en Direktion: A T Knap, C P Warthoe og C G Hoeg. Frm. tegnes af to Direktorer i Foren. Aktk. 1 Mill. Kr.  
 Silkeborg Cykelager ved N P Madsen. Indeh. N P Madsen.  
 Silkeborg Dampfarveri og kemisk Tøjrensingsanstalt ved Hans Christiansen Indeh. H P P Christiansen.  
 Silkeborg Farvefabrik ved H C Petersen. Indeh. H C Petersen, Kolding. Prok.: H P M Nielsen.

Silkeborg Kafferisteri ved Pedersen og Christensen. Indeh. M Pedersen og C Christensen.  
 Silkeborg Kartoffelmølsfabrik ved C E Diderichsen, H Christiansen & P Eriksen. Indeh. C E Diderichsen, H Christiansen & P Eriksen.  
 Silkeborg Klædefabrik: Poul Pagh. Indeh. P Pagh, Kungsted.  
 Silkeborg kontante Manufakturforretning, Peter Jessen. Indeh. P Jessen.  
 Silkeborg Maskinfabr. Zeuthen & Larsen. Indeh. A C A Zeuthen og M Larsen.  
 Silkeborg Materialhandel ved C M Christiansen. Indeh. C M Christiansen.  
 Silkeborg Musikhandel ved Gustav Thomsen. Indeh. G E Thomsen.  
 Silkeborg Mobelfabrik ved P M Andersen. Indeh. P M Andersen.  
 Silkeborg Ny Materialhandel ved Conrad Lyngbye. Indeh. C Lyngbye.  
 Silkeborg Pianomagasin ved Soren Jensen. Indeh. S C Jensen.  
 Silkeborg Savværk, Akts. Indeh. Akts. Silkeborg Tommerhandel [se dette].  
 Silkeborg Savværk ved Richardt Kjer. Indeh. R Kjer.  
 Silkeborg Spritfabrik, Akts. Bestyrelse: C V Holm (Direktør) og Sagf. R N Rasmussen, Kbhvn., der i Foren. tegner Frm. Prok.: C V Holm. Aktk. 100,000 Kr.  
 Silkeborg Sukkervarefabrik ved C Edvin Diderichsen. Indeh. C E Diderichsen.  
 Silkeborg Tapet- & Farvehandel ved Peter M Hansen. Indeh. P M Hansen. Prok.: A A Hansen.

Silkeborg Teglværk, Akts. Bestyrelse: Murer. P A Hansen (Direktør), Propr. J C D Jørgensen og Temrerm. J J P Madsen, der to i Foren. tegner Frm. Aktk. 120,000 Kr.  
 Silkeborg Trikotagefabrik ved Hans Andersen. Indeh. H Andersen.  
 Silkeborg Trælasthandel, Akts. Indeh. Akts. Silkeborg Tommerhandel [se dette].  
 Silkeborg Trælasthandel ved Rich. Kjer. Indeh. R E Kjer.  
 Silkeborg Trævarefabrik ved Edvard Jensen. Indeh. E Jensen.  
 Silkeborg Tommerhandel, Akts. Bestyrelse: Købmd. N H Hofman, Bankdir. C F Warthoe og Dir. S M Schleicher, Aarhus. Direktør: Tommerhdl. R E Kjer. Frm. tegnes af Direktøren eller af to Bestyrelsesmedl. i Foren. Aktk. 250,000 Kr.  
 Silkeborg Værktøjsmagasin ved Olaf Nors. Indeh. O B O R Nors.  
 Silkeborg Æg- & Produktforretning ved L E Andersen. Indeh.: L E Andersen, Kbhvn.

Skoletrøvs Kødforstyring ved Marius Hertz i Silkeborg. Indeh. M Hertz.  
 Spare- og Laanekassen for Silkeborg og Omegn. Bestyrelse: Apoteker A Nielsen (Formand), Birkefuldm. E J Borberg, Tommerhdl. A Hoyer og Propr. L D Jørgensen, alle af Silkeborg, Gaardejer L Laursen, Salten, Sognefogederne J A Poulsen, Horn, S N Hansen, Voel, og T Pedersen, Balle. Frm. tegnes af tre Bestyrelsesmedl. i Foren. hvoraf de to skulle være af de i Silkeborg boende.  
 Søndergades Træskohandel, Akts. Forretningsførerene, C M Jensen tegner Frm. Aktk. 1500 Kr.  
 Tekstilfabrikken Silkeborg, Akts. Bestyrelse: Fabr. N C Jensen, Fabr. H J Helger, Kbhvn. og Gross. J C Jensen, Kbhvn., der to i Foren. tegner Frm. Prok.: H A E H Turmansen i Foren. med Direktør E Faber eller et Bestyrelsesmedl. Aktk. 320,000 Kr.  
 Torvets Materialhandel ved Brodr. Kruse. Indeh. A Kruse og J Kruse.  
 Vaskeriet København ved C P Nielsen. Indeh. C P Nielsen.  
 Vett & Wessel's Udsalg v. H Damgaard & P Jensen. Indeh. H Damgaard & A P Jensen.

**Indregistrerede Firmaer.**

Beklædnings-Lageret, Silkeborg ved J R Jensen. Indeh. J R Jensen.  
 Biografteatret i Silkeborg, Akts. Bestyrelse: Købmd. M Henriksen (Formand), Fabr. J Hammer og Overretssagf. L Hansen, der to i Foren. tegner Frm. Aktk. 30,000 Kr.  
 Commichau C & Co., Ltd., Akts. Bestyrelse: Bogholder J Christiansen og Bankdir. L C H Keimer, der i Foren. tegner Frm. Aktk. 400,000 Kr.  
 Dansk Beklædningshus ved Henrik Rasmussen. Indeh. H Rasmussen.  
 Dansk Smertforstyring ved C J Bruun. Indeh. C J Bruun, Kbhvn.  
 Dansk Varemagasin ved Aage Schmidt. Indeh. J F A Schmidt.  
 Danske Solskikfodermølsfabrik, Den. i Silkeborg ved Poul Eriksen, C E Diederichsen, H Christiansen & A Rasmussen, Interessentskabet. Formanden, Fabr. C E Diederichsen og Prokuristen, Dir. C Lund tegner Frm. i Foren.  
 Dyekjær C L, I Chr. Digmans Efftt. Indeh. C J L Dyekjær.  
 Ekspresstrykkeriet ved A Bernhard Larsen, S M Bachhausens's Efftt. i Silkeborg. Indeh. A B Larsen.  
 Engelsk Beklædningsmagasin ved Chr. W Jensen. Indeh. C W Jensen.  
 Firklevertet ved Carl Frandsen i Silkeborg. Indeh. C Frandsen.  
 Fiskehuset i Silkeborg ved P C Christiansen. Indeh. P C Christiansen.  
 Friis' Hans Efftt. Indeh. N M M Nielsen, der tegner Frm., og Fru K M Friis.  
 Hammer's Fabrikudsalg. Indeh. J Hammer.  
 Handels- og Landbrugsbanken, Akts. Direktion: Sagf. A M Bisgaard, Bogtrykker K Johansen, Købmdene N Heyrup og F S M Blichfeldt, Murer. J C Nielsen, Fabr. J Hammer og Bankdir. S A M S Braad, der to i Foren. tegner Frm. Aktk. 600,000 Kr.  
 Hansen Aage, Bog-, Papir-, Musik- & Kunsthandel. Indeh. A A Hansen.  
 Husmændens Kreaturforening. Bestyrelse: N Rasmussen (Formand), Boelsmændene S P Andersen, Granslev, H Bank, Givsbud, N Jensen, Grønback, og I Larsen. Grumstrup, der i Foren. tegner Frm. Prok.: Dir. N Rasmussen.  
 Hvide Flip, Den. ved Hans Lassen. Indeh. H A C Lassen.  
 Jydsk Trikotagefabrik, Akts. Bestyrelse: Købmd. N C Holm, Sørring, Overretssagf. P Jacobsen, Kbhvn. Gross. L S A E Raft, Kbhvn., og Gross. C Christensen, der to i Foren. tegner Frm. Direktør: Trikotagefabr. L C Rasmussen. Ikast, der har Prok. Aktk. 400,000 Kr.  
 Jyllands Adresse- og Haandbog udgivet af et Kommanditselsk. ved Peter Marius Andersen. Ansv. Delt. P M Andersen.

**Sindal.**

Dommer, se u. Hjørring.  
 Elektricitetsværket (Andelsselsk.), Politimester, se u. Hjørring.  
 Vandværket (Andelsselsk.), anl. 1906. 1901.  
 Indbyggerantal 1916: 1066 (1906: 630).

**Forretningsnavn og Adresse**

Andersen A K 72.  
 Andersen N P Træhdl. 98.  
**BANKEN FOR SINDAL OG ØMGN, AKTS.**  
 28 Kontortid 10-12 og 3-5.  
 Christensen Chr. Købmd. 75  
 Christensen L 17.  
 Christensen P C 40.  
**Se Fagregistret under**  
 Mekanikere  
 Drejere  
 Banker, Incasso  
 Bagere  
 (Snedkere, Havemøbler, Møbler en gr.

Forretningsnavn og Adresse	Se Fagregistret under
Crome & Goldschmidt's Fabr.'s Uds. 31	Manufakturhdl.
Ejlersen E M 1	Gartnere
Falberg F C 20	Sadelmagere
Gartneriet Sindallund, C S Christoffersen 10	Gartnere
Grüner A.	Skomagere
Hansen J P Købmd. 6	
Hornum Carl 106	Blikkenslagere
Hvidegaard H Købmd. 62	
Hyttel Johs. 90.	Herreekviperingshdl.
Høyen Peter 22	Maskinforhdl.
Jacobsen P Købmd. 12	
Jensen Chr. 39.	Smede
Jensen Marius 110.	Murermestre
Jepsen Jørgen Papirhdl. 15	Bogbindere
<b>JØRGENSEN DYBRO 8</b>	{ Træl- og Tømmerh., Bygningsart., Korn, Markfrø, Foderstoffer
Kjelby's J Enke Købmd. 5	Skomagere
Larsen C J 113.	Urmagere
Lindberg Aage 29	Smede
Ludvigsen Chr. 69	Tømmermestre
Lysdahl M 86.	Manufakturhdl.
Manufaktur-Union ved Ejnar Nielsen 30	Cykler
Marinussen Th. Træhdl. 26	Sagførere
Møller J P 83.	Apotekere
Møller S 19.	Sadelmagere
Nielsen Arthur 93.	Foderstoffer
Nielsen Chr. 4.	Isenkræmmere
Nielsen Chr. B 68.	Smede
Nielsen Hans 36	
Nordentoft Chr. Købmd. 14	Skræddere
Olesen Lauritz 117	Isenkræmmere
Pedersen A Th. 7	Malermestre
Pedersen Jul. 57.	Gartnere
Rasmussen A, Ormosegaard 64.	Murermestre
Schou I P	Hoteller
Sindal Afholdshotel, Martin Larsen 54.	Hoteller
Sindal Aktieteglværk 43	Tegl- og Teglværkskont.
Sindal Cementstøberi 59	Cementvarer
Sindal Hotel 11.	Hoteller
Sindal Malteri og Bryggeri ved Th. P Thomsen 9.	Bryggerier
Sindal Mølle, C P Nielsen 37	Møller
Sindal og Omegns Spare- og Laanekasse, Akts. 97	Sparekasser
Sindal Savværk & Maskinsnedkeri, Joh. Hust 52	Maskinsnedkerier og Savv.
Sindal Støbegoslager ved Th. P Thomsen 9	Støbegods
Sindal Trælhandl., Akts. 120	Træl- og Tømmerhdl.
Sindallund, Aktieteglværket 45	Tegl- og Teglværkskont.
Steenstrup-Høy N Chr. 74	Bagere
Sørensen N C 55.	Bødkere
Tannishus Badhotel Tversted 13	Bad- og Sommerhoteller
Tychsen A	Urmagere
Tørholm J Sønderkov 10	Arkitekter
Østergaard Aage Papirhdl. 107	

**Indregistrerede Firmaer.**

Banken for Sindal og Omegn, Akts. Bestyrelsen bestaar af et Bankraad paa 12 Medl. og en Direktion: G V Poulsen, J D Jørgensen og O E Weis Fogh. Frm. tegnes af 2 Direktorer i Foren. eller af en Dirøkte i Foren. med Bankraadets Formand C J S Romer.

Hotel Sindal i Sindal, Akts. Bestyrelse: Fru A C Sørensen, Hotelvært F C Sørensen og Hotelforp. C H Schmidt, Frederikshavn, der i Foren. tegner Frm. Aktk. 6000 Kr.

Sindal Aktieteglværk. Bestyrelse: Proprietær C Olesen, Korsholt, Gartner A Rasmussen, og Sagf. M C Høyrup Nielsen, Hjørring, samt som Suppleant, Prop. A Jensen, Vaasen, der i Foren. tegner Frm. Prøk.: J Dybro Jørgensen. Aktk. 40,000 Kr.

Sindallund, Aktieteglværket, Sindal. Bestyrelsen bestaar af et Forretningsudv.: Købmændene J P A Hansen (Formand), Sindal og Propr. J N Larsen, Møenholt, Gaardejer Bygm. J Andersen, Frederikshavn, C Hansen, Barkholt, Bagern. A V Thomsen, Sindal, Købmand B Springborg, Hjørring, og Gaardejer C S Christoffersen, Sindal. Frm. tegnes enten af Bestyrelsen i Foren. eller af Forretningsudvalget i Foren. Aktiekapital 20,000 Kr.

Sindal Malteri og Bryggeri ved Th. P Thomsen. Indeh. T P Thomsen.

Sindal og Omegns Laane- og Sparekasse, Akts. Bestyrelse: Malerm. J Pedersen (Formand), Købmd. P Jacobsen, Gaardejer E Mikkelsen, Korsensved, Gaardejer N N Hjorth, Bindsløv, Købmd. J P A Hansen, Gaardejer C Skrubbeistrang, Bindsløv, Sognefoged S Johansen, Hørmestød, Gaardejer J P Studsholt, Hørmestød, og Lærer P K Nielsen, Sønderkov. (Bogholder og Kasserer). Frm. tegnes af Kassereren i Foren. med to Bestyrelsesmedl.

Sindal Støbegoslager ved Th. P Thomsen. Indeh. T P Thomsen.

Sindal Trælhandl., Akts. Bestyrelse: Købmd. N C Nielsen, Købmd. M J Pedersen, Nørre-sundby, Dir. S P Woidemann, Aalborg. Propr. A L Andreassen, Stensbæk, og Propr. A M Holm, Eekjær. Direkte: O E Darre. Frm. tegnes af Direktøren alene eller af to Bestyrelsesmedl. Aktk. 100,000 Kr.

Tannishus, Akts. Tversted pr. Sindal. Bestyrelse: Købmd. C Lauritzen, Hjørring, Overretssagf. H Rebsdorph og Vinhdl. K Jørgensen, de to sidstn. af Kbhvn., der to i Foren. tegner Frm. Aktk. 40,000 Kr.

**Skagen.**

(Oprind. Skage, Odde, der rager langt ud i Seen)

**Borgmester:** Vaadlinger Iver Christensen.

**Dommer,** se u. Frederikshavn.

**Gasværket,** (kommunalt), anl. 1907.

**Havnedybde:** Inderhavnen 3,7 m.; Yderhavnen 4,3 m. (Havnen er Statshavn).

**Indbyggerantal** 1916: 3,212 (1801: 834; 1901: 2,438).

**Kommunebogholder:** Frk. M Bødker.

**Kommunekasserer:** L Lønstrup.

**Købstadrettigheder** første Gang stadfæstet 1413.

**Politimester,** se u. Frederikshavn.

**Skagensbanens Akts.** Formand: Købmand Søren Møller. Driftsbestyrer: Ingeniør Cand. polyt. M T Hansen.

**Skattemyndighedernes** **Vurdering:** Ejendomsskyld: 3,9 Mill. Kr.; Formue: 8,7 Mill. Kr.; Indkomst: 2,9 Mill. Kr.

**Skatteprocent** 1919-20: 4,7 (Ligningsprocent: 5,2).

Forretningsnavn og Adresse	Se Fagregistret under
Akselsen H Stats 27	Manufakturhdl.
Andels-Fiskesalgssforeningen Stats 278.	Fisk en gros
Andersen Carl Købmd. Stats 18	
Andersen P Stats 35 & 59	Fisk en gros
Anthonisen J Stats 202	Fisk en gros
Berg Viggo Stats 75	Glarmerstre
Berthelsen N A Stats 113	Tømmermestre
Bindsløv J Stats 80	Bogtrykkerier
Bjørnsbæk G L Stats 69	Gartnere
Brammer A S P H Stats 205.	Fisk en gros
Brøndum C D Købmd. Stats 5	
<b>Brøndums Hotel</b> Stats 5	{ Hoteller, Bade- og Sommerhoteller
Bødker S.	Snedkere
Christensen Chr. Stats 30.	{ Maskinfabrikker, Motorer, Fiskeriart. og -redskaber
Christensen Iver, Chr. Røntveds Eff. Stats 71	Fiskeriart. og -redskaber
Christensen Jacob Stats 13 & 144.	Fisk en gros
Christensen Vald. Stats 89	Murermestre
Clausen's Hotel Stats 51	Hoteller, Badhoteller
Diget Th. Stats 49 & 116.	Fisk en gros
Egholm A Købmd. Stats 99	
Fedder Martin Stats 97 & 140.	Fisk en gros
Fiskeeksportforretningen Trawlstorm, Akts. Stats 32 & 70.	Fisk en gros
Frantzen Th. Stats 121.	Cementvarer
Frederiksen Jørgen.	Snedkere
Gl. Skagens Badhotel Stats 22	Bad- og Sommerhoteller
Geisnes Chr. Stats 9 & 100	Fisk en gros
Glæsel Kay Stats 243	Boghdl.
Hauschildt A Stats 159	Manufakturhdl.
Hjorth Chr. Stats 11 & 102.	Fisk en gros
Holst's L. Eff. C Thomsen Købmd. Stats 94	
Hotel Høgenhaug Stats 163	Bad- og Sommerhoteller
Hotel Royal Stats 114.	Bad- og Sommerhoteller
Hotel Skandinavien Stats 83	Bad- og Sommerhoteller
Højskolehotellet Stats 96	Bad- og Sommerhoteller
Iversen Iver A Købmd. Stats 37	
Jacobsen Joh. Stats 41 & 104	Fisk en gros
Jensen A Stats 78	Smede
Jensen Harald Købmd. Stats 147	
Jensen Herman Stats 216.	Bagere
Jensen H P	Smede
Jensen Jacob Stats 101	Fisk en gros
Jensen J C Stats 108	Guldsmede
Jensen J M Købmd. Stats 24	
Jensen Johan	Bagere
Karstens Hotel Stats 21 & Stats 234	Bad- og Sommerhoteller
Karstensen & Henriksen, Stats 201.	Skibsbygg., Baadebygg.
Knudsen Chr. Stats 162.	Murermestre
Kongsbak's I P Eff. Stats 139.	Fisk en gros
Lauritzen Th.	Bagere
Lund F Jessen Stats 164.	Agentur- og Kommissionsf.
Lønstrup L Chr. Stats 98.	Snedkere
Madsen Iver Bagh Stats 20 & 136	Fisk en gros
Madsen M H, Vesterby Stats 122	Fisk en gros
Møller C S Købmd. Stats 63	
Møller J Chr.	Bryggerier
Møller & Recke Petersen Stats 292.	Elektr. Lysinstall.
Neuhausen Viggo Stats 170	Guldsmede
Nielsen N C Stats 45	Tømmermestre
Nipper Brødrene Stats 155 Privat: Sofus Nipper Stats 241	Skibsbygg., Baadebygg.
Ovesen Chr.	Baadebyggerier
Ovesen M Stats 44	Fisk en gros
Ovesen Th. Kunstdrejer Stats 230	
Pedersen Chr. Stats 165	Malermestre
Petersen J Bagh Købmd. Gl. Skagen Stats 23	
Petersen P.	Sadelmagere
Poulsen C A Stats 128	Bryggerier
Pultz N M Købmd. Stats 248.	Fiskeriart. og -redsk.
Randers Rebslaaeri's Oplag, Akts., Skagen Kul- & Trælstøff. Stats 94	{ Fiskeriartikler og -redskaber, Tovværk
Rosenaa E.	Gartnere
Ruth's Hotel „Vesterhus“, Gl. Skagen, Højen St. Stats 124.	Bad- og Sommerhoteller
Rübner-Petersen Th. Stats 58.	Apotekere
Røntved Marius Stats 67	Fisk en gros
Saxberg P Stats 86.	Skibsprovinanteringsforr.
Saxild Johan.	Bagere
Schjelde L Stats 43.	Boghdl.
Sjøbeck A Stats 168.	Malermestre
Skagen's Avis Stats 158	Aviser
Skagens Badhotel, Akts. Stats 4	Bad- og Sommerhoteller
Skagens Bank, Akts. Stats 213.	Banker
Skagen Bogbinderi- og Kiosk-Basar ved N P Lerche Stats 184.	
Skagens Fiskevarefabrik, Akts. Stats 220 & 130.	Bogbindere
Skagens Hotel Stats 6	Konservesfabrikker
	Hoteller

Forretningsnavn og Adresse	Se Fagregistret under
Skagen Kul- & Trælastforretning, Akts. Stats $\text{N} \ 94$ . . . . .	Kul, Trælast- og Tømmerh.
Skagens Motorværksted ved Jørgen Jensen Stats $\text{N} \ 90$ . . . . .	Motorer
Sparekassen for Skagen og Omegn Stats $\text{N} \ 57$ . . . . .	Sparekasser
Strandhotellet, Gl. Skagen Stats $\text{N} \ 125$ . . . . .	Bade- og Sommerhoteller
Søholm I Christensen Stats $\text{N} \ 3$ . . . . .	Manufakturhdl.
Sørensen I P Stats $\text{N} \ 82$ . . . . .	Blikkenslagere
Sørensen N Chr. Stats $\text{N} \ 84$ . . . . .	Herreekviperingshdl.
Sørensen-Leer S Stats $\text{N} \ 36$ & 110 . . . . .	Fisk en gros
Thaarup C & Schandorff Stats $\text{N} \ 56$ . . . . .	Isenkrammere
Thellefsen M Stats $\text{N} \ 206$ . . . . .	Bagere
Thellefsen Th. & P Eskildsen . . . . .	Murermestre
Thomsen Chr. M Stats $\text{N} \ 32$ & 70 . . . . .	Fisk en gros
Thomsen Jakob Tønnes Stats $\text{N} \ 95$ . . . . .	Fisk en gros
Tønnesen F Købmd. Stats $\text{N} \ 38$ . . . . .	
Uggerholt Brødrene . . . . .	Murermestre
Vendsyssel Tidende, Akts. Stats $\text{N} \ 46$ . . . . .	(Udgaar i Hjørring)
Vendsyssel Venstreblad Stats $\text{N} \ 175$ . . . . .	(Udgaar i Hjørring)
Winther Jul. Stats $\text{N} \ 54$ . . . . .	Bagere

**Indregistrerede Firmaer.**

Cornimit, Akts. Bestyrelse: Fiskehandlerne L M Andersen og T A Geismas, Dir. T Hagberg, Fiskeeksportørerne A F Vilhelmsen, Frederikshavn, og H M Munck, Fredericia, samt Gross. P A Dam, Kbhvn. (Formand), der to i Foren. tegner Frm. Aktk. 90,000 Kr.

Fiskeeksportforeningen Trawlstorm, Akts. Bestyrelse: Gross. P A Dam, Kbhvn. og Frk. E Strøm, Kbhvn., der i Foren. tegner Frm. Prok.: Fiskeeksportør C M Thomsen. Aktk. 50,000 Kr.

Ghæsel Kay. Indeh. K J H Ghæsel.

Hotellaktieselskabet Turisten, Skagen. Bestyrelse: Hotellejer H E Svendsen (Direktør), der tegner Frm., og Murerm. C C Uggerholt. Aktk. 5000 Kr.

Jensen Gram & Støtt. Indeh. M J G Jensen og M T Støtt.

Karstensen & Henriksen. Indeh. M Karstensen og S A Henriksen.

Møller C S, Skagen. Indeh. Søren Møller.

Møller & Recko Petersen. Indeh. M Møller og W T Recko Petersen.

Petersen Karsten & Sen. Indeh. J K Petersen og J E A Petersen, der i Foren. tegner Frm.

Skagens Avis ved Jens F Israelsen. Indeh. J F Israelsen.

Skagens Bank, Akts. Bankraad: Købmd. A Egholm (Formand), Købmd. C Rosenborg (Næstformd.), Fiskehdl. L M Andersen, Fisker C Dalegaard, Fiskehdl. T Geismas, Murerm. H C Knudsen, Fisker K S Gajhede, Købmd. S Møller og Apoteker T Rübner - Petersen, do to sidstn. samt Formanden dammer Forretningsudvalg. Frm. tegnes af Formanden i Foren. med et Medlem af Forretningsudv. eller af to af dette Udvalgs Medl. i Foren. Prok.: Bankens Direktør H D Sørensen i Foren. med et Medl. af Forretningsudv. eller hver af disse i Foren. med Kasserer J C J Frødborg. Aktk. 100,000 Kr.

Skagen Bogbinderi- og Kiosk-Basar ved N P Lerche. Indeh. N P Lerche.

Skagen Bogtrykkeri, Johs. Bindsløv. Indeh. J Bindsløv.

Skagens Fiskevarefabrik, Akts. Bestyrelse: Gross. P A Dam, Kbhvn., (Formand), og T Hagberg (Direktør), der i Foren. tegner Frm. Prok.: T Hagberg. Aktk. 42,000 Kr.

Skagen Kaffeagasin ved Marie Christensen. Indeh. Frk. M J C Christensen.

Skagen Kul- & Trælastforretning, Akts. Bestyrelse: Købmændene J Winther og J Holst (er senere død), der i Foren. tegner Frm. Aktk. 90,000 Kr.

Skagen Motorværksted ved Frederik Pedersen. Indeh. F Pedersen.

Sparekassen for Skagen og Omegn. Bestyrelse: Fisker C S Bødker, Justitsr. L Holst, Boghdl. L W Schjælde, Købmd. J Winther (Bogholder), og Købmd. F Tønnesen. Frm. tegnes af to Bestyrelsesmedl. i Foren.

Thaarup C & Schandorff. Indeh. C M Thaarup og E Schandorff.

Uggerholt Brødrene. Indeh. C C Uggerholt og S C Uggerholt, der i Foren. tegner Frm.

**Skanderborg.**

(Førgen ved Scandthorp; Torp og et Mandsnavn.)

**Amtmand** over Aarhus Amt: Kmh. Stiftamtmand H C Dons, K. DM.

**Amtsforvalter:** Allan With.

**Amtsloge:** K T S J Ingbl.

**Amtsvejsinspektør:** J D Jespersen.

**Banken for Skanderborg og Omegn,** Akts., stiftet 1891. Adalg. 108. Kontortid daglig Kl. 11-1 og 4-5. Aktiekapital: 300,000 Kr. Reserver: ca. 203,000 Kr. Direktør: A Westergaard, R. Kontor ved Ry og Hørring Stationer.

**Borgmester:** Sagfører Aage Weng.

**Dommer** i Skanderborg Købstad og Hjelmslev-Gjern Herred: F V Gyvskov.

**Gasværket** (kommunalt), anl. 1892.

**Handelsstandsforeningen.** Formand: Købmand Oscar Bruun.

**Indbyggerantal** 1916: 3,707 (1801: 488; 1901: 2,721).

**Kirken** er den sidste Rest af det gamle Skanderborg Slot, der allerede nævnes som Kongsgaard i det 12. Aarh.

**Kømner:** M N Horsted.

**Købstadrettigheder** første Gang stadfæstet 1583.

**Politimester,** se u. Silkeborg.

**Skattemyndighedernes Vurdering:** Ejendomsskyld: 5,6 Mill. Kr.; Formue: 7,2 Mill. Kr.; Indkomst: 1,9 Mill. Kr.

**Skatteprocent** 1919-20: 5,5 (Ligningsprocent: 6,5).

**Spare- og Laanekassen** for Skanderborg By og Omegn, stiftet 4. Jan. 1856, Adalg. 42. Kontortid daglig Kl. 11-12 (Tirsd. og Fred. 11-1). Sparernes Indskud d.  $\frac{31}{3}$  1919: 4,173,561 Kr. Reservefond: ca. 282,272 Kr.

Nuværende Bestyrelse: Snedkermester V Regner, Skanderborg; Gaardejerne J Jakobsen af Bjedstrup, S J Sørensen af Hem, S Friis af Hylke, J Kirkegaard af Mjesing, samt Sognefoged M Andersen af Hørring og Partikulier I Olsen af Hestehaven.

Bogholder: Borgmester Sagfører Aage Weng.

**Vandværket** (kommunalt), anl. 1907.

**Vejer, Maaler og Vrager:** Stationsforstander Thomsen.

Forretningsnavn og Adresse	Se Fagregistret under
Bentzen N $\text{N} \ 279$ . . . . .	Trikotagehdl.
Blom A & Søn $\text{N} \ 11$ & 112 . . . . .	Jernstøb., Maskinfabr., Landbrugsmask., Tærskværker
Bock Joh. Fr. Papirhdl. $\text{N} \ 158$ . . . . .	Bogbindere
Brehm Th. $\text{N} \ 18$ . . . . .	Blikkenslagere
<b>BRUUN OSCAR &amp; CO.</b> Købmd. $\text{N} \ 4$ & 15 . . . . .	Æg, Kolonial, Markfrø, Huder og Skind, Mel, Korn, Gødning, Foderst., Cement, Tjære, Tørvestrøelse, Kul
Bryggeriet Dania, J Petersen $\text{N} \ 166$ . . . . .	Bryggerier
Bryggeriet Freja, N Aase $\text{N} \ 28$ . . . . .	Bryggerier
Buch L $\text{N} \ 211$ . . . . .	Elektr. Lysinstallation
Centralhotellet $\text{N} \ 45$ . . . . .	Hoteller
Christensen C $\text{N} \ 48$ . . . . .	Gartner, Planteskoler
Christensen Carl. . . . .	Snedkere
Christensen Chr. $\text{N} \ 197$ . . . . .	Maskinforhandlere
Christensen Georg Papirhdl. $\text{N} \ 245$ . . . . .	
Christensen H F & Søn. . . . .	Malermestre
Christensen N & Co.'s Trælasthdl., Akts. $\text{N} \ 1$ . . . . .	(Trælast- og Tømmerhdl., Bygningsart.
Christiansen Erik Assurancebestyrer $\text{N} \ 170$ . . . . .	
Christiansen J $\text{N} \ 273$ . . . . .	Murermestre
Christiansen N P $\text{N} \ 214$ . . . . .	Tømmermestre
Cykelfabr., "Constant", Petersen & Jensen $\text{N} \ 78$ . . . . .	Cykler
Danske Landboforeningers Frøforsyning $\text{N} \ 215$ . . . . .	Markfrø (Roskilde)
Elektrisk Etablissement ved E Rasmussen & B Sørensen $\text{N} \ 198$ . . . . .	Elektr. Lysinstallation
Erichsen N M $\text{N} \ 251$ . . . . .	Guldsmede
Flensborg J . . . . .	Tømmermestre
Flensborg Lager ved A Svendsen $\text{N} \ 177$ . . . . .	
Forsamlingsbygningens Hotel $\text{N} \ 93$ . . . . .	Hoteller
Frederiksen E $\text{N} \ 49$ . . . . .	Gartnerer
Fuldbrø Mølle, Chr. E Jensen $\text{N} \ 218$ . . . . .	Møller
Grønlund M $\text{N} \ 71$ . . . . .	Bagere
Grønning H $\text{N} \ 217$ . . . . .	Bogbindere
Guldmann L $\text{N} \ 143$ . . . . .	Bagere
Hald F A $\text{N} \ 271$ . . . . .	Cykler
Hallager Chr. Købmd. $\text{N} \ 122$ . . . . .	
Hansen Frands $\text{N} \ 26$ . . . . .	Garverier
Hansen Hans Chr. $\text{N} \ 314$ . . . . .	Smede
Hansen Ole $\text{N} \ 126$ . . . . .	Snedkere
Hansen Peder Købmd. $\text{N} \ 14$ , 146 & 150 . . . . .	
<b>HANSEN THORKILD</b> Bogr., Papir- & Musikhdl. $\text{N} \ 222$ . . . . .	(Boghdl., Musikinstrum., Pianoforhdl.)
Hansen Viggo $\text{N} \ 300$ . . . . .	Buntmagere
Holtet Chr. Overretssagf. $\text{N} \ 138$ . . . . .	Sagførere
Hotel Skandinavien $\text{N} \ 12$ . . . . .	Hoteller
Heedholt Chr. Købmd. $\text{N} \ 188$ . . . . .	
Hejskolehotellet $\text{N} \ 171$ . . . . .	Hoteller
Jensen Chr. $\text{N} \ 331$ . . . . .	Agentur- og Kommissionsf.
Jensen J Materialhdl. $\text{N} \ 97$ . . . . .	
Jensen J Carl $\text{N} \ 190$ . . . . .	Modeforr.
Jensen Joseph $\text{N} \ 91$ . . . . .	Gartnerer
Jensen Peter $\text{N} \ 238$ . . . . .	Jern, gl.
Jernbanhotellet $\text{N} \ 42$ . . . . .	Hoteller
Jørgensen A Købmd. $\text{N} \ 179$ . . . . .	
Jørgensen J $\text{N} \ 103$ . . . . .	Fiskehandlere
Keller Johs. $\text{N} \ 73$ . . . . .	Bagere
Kokborg Frede $\text{N} \ 157$ . . . . .	Manufakturhdl.
Lauesen R L Overretssagf. $\text{N} \ 94$ . . . . .	Sagførere
Laursen I P . . . . .	Herreekviperingshdl.
Manufakturhuset ved Frederik Møller $\text{N} \ 117$ . . . . .	Manufakturhdl.
Mathiesen H V $\text{N} \ 62$ . . . . .	Murermestre
Mehl Richard Købmd. $\text{N} \ 184$ . . . . .	
Michelsen Alfr. $\text{N} \ 29$ . . . . .	Sagførere
Mossing V . . . . .	Malermestre
Møller I P Købmd. $\text{N} \ 83$ . . . . .	
Møller Marius Købmd. $\text{N} \ 58$ . . . . .	
Nielsen Frederik, Jørgen Nielsen's Eftf. $\text{N} \ 119$ . . . . .	Malermestre
Nielsen Jens . . . . .	Urmagere
Nielsen Niels Jørgen Træhdl. $\text{N} \ 207$ . . . . .	
Nielsen N P $\text{N} \ 191$ . . . . .	Gartnerer
Nielsen R M Købmd. $\text{N} \ 13$ . . . . .	
Nikolajsen N. . . . .	Bødkere
Nørgaard J $\text{N} \ 239$ . . . . .	Bagere
Odense Ægforretning $\text{N} \ 4$ & 15 . . . . .	Æg
Olsen Carl Papirhdl. $\text{N} \ 275$ . . . . .	
Olsen Oluf . . . . .	Snedkere
Overgaard Fr. $\text{N} \ 282$ . . . . .	Tømmermestre
Overgaard Jens $\text{N} \ 57$ . . . . .	(Herreekviperingshdl., Skræddere
Overgaard Søren . . . . .	Tømmermestre
Pedersen Fr. & Rønø . . . . .	Skræddere
Pedersen Jens $\text{N} \ 269$ . . . . .	Murermestre
Pedersen Juul Købmd. $\text{N} \ 284$ . . . . .	
Pedersen K M . . . . .	Urmagere
Pedersen P $\text{N} \ 313$ . . . . .	Snedkere
Petersen Anton. . . . .	Murermestre
Petersen N Chr. . . . .	Sadelmagere
Petersen P Købmd. $\text{N} \ 84$ . . . . .	
Petersen P G $\text{N} \ 161$ . . . . .	Murermestre
Raae P H $\text{N} \ 27$ . . . . .	Boghdl.
Rasmussen C $\text{N} \ 236$ . . . . .	Bagere
Rasmussen P $\text{N} \ 141$ . . . . .	Gas- og Vandm.
Regner W . . . . .	Snedkere
Reppien J $\text{N} \ 234$ . . . . .	Urmagere

Forretningsnavn og Adresse	Se Fagregistret under
Aarup's Emil Eftf., A Pedersen Tapet- og Farvehdl. $\text{N} \ 44$ . . . . .	
Andelsbank, Den danske, A. m. b. A. $\text{N} \ 132$ . . . . .	Banker, Incasso
Andersen A L M $\text{N} \ 277$ . . . . .	Smede
Andersen Anton $\text{N} \ 223$ . . . . .	Snedkere
Banken for Skanderborg og Omegn, Akts. $\text{N} \ 16$ . . . . .	Banker, Incasso

Forretningsnavn og Adresse	Se Fagregistret under
RosenEduard Overretssagf. & Aage Weng 24	Sagførere
Rosendal A P, Hestehaven 323	Murermestre
Sass Thomas P Agentforr. 2 & 225	
Schmidt Frederik 32	Isenkrammere
Sieburg Valdemar 36	Manufakturhdl.
Sivertsen Th. 263	Blikkenslagere
Skanderborg Amts Avis, Akts. 23 & 192	Aviser
Skanderborg Amtsbogtrykkeri, Akts. 168	Bogtrykkerier
Skanderborg Amtstidende 54	Aviser
Skanderborg Andels-Svineslagteri 21	Svineslagterier
Skanderborg Cement-Import 4 & 15	Cement
Skanderborg Cementvarefabrik 1	Cementvarer
Skanderborg Dampdrejeri, N S Nielsen 312	Drejere
Skanderborg Kalkværk, Akts. 266	Kalkværker
Skanderborg Jern- & Zinksoldefabr., Akts. 1	{ Solde, Art. f. Maskinfabr., Art. t. Varne- og Ventilationsapp. og -anl.
Skanderborg kontante Manufakturforr., Peter Jessen 341	Manufakturhdl.
Skanderborg Landbosparekasse 154	Sparekasser
Skanderborg Materialhandel ved Carl M Nielsen 46	
Skanderborg nye Bogtrykkeri 176	Bogtrykkerier
Skanderborg nyeste Kontantforretning ved Niels Witttrup 125	Manufakturhdl.
Skanderborg Social-Demokrat 86	Aviser
Skanderborg Tømmerhdl., Akts. 41	{ Maskinsnedkerier og Savv., Møbler en gros, Trælast og Tømmerhdl.
Skanderborg Vindmotorfabrik 55	Vindmotorer
Skytte I Jensen 210	{ Frø, Blomsterlæg. Rammefabr.
Spare- og Laanekassen for Skanderborg By og Omegn 37, Kontortid daglig 11—12, Tirsd. & Fred. 11—1	Sparekasser
Stub C 53	Apotekere
Søndergaard M	Modeforr.
Sørensen Carl 35	Møller
Sørensen Chr.	Malermestre
Sørensen Chr. M 89	Blikkenslagere
Sørensen Einar Købmd. 248	
Sørensen Martin 33	Bagere
Sørensen Peter 134	Skomagere
Sørensen S 120	Sadelmagere
Sørensen Schjød C Købmd. 182	
Sørensen Sophus 98	Manufakturhdl.
Thiesson L C F 22	Isenkrammere
Thomsen I 228	Tømmermestre
Thomsen N J 92a	Trikotagehdl.
Thomsen T A	Bagere
Thomsen Th. J Købmd. 5	
Wegener Aage 107	Murermestre
Westergaard E Købmd. 34	Korn
Vett & Wessel's Uds., N Skovgaard 63	Manufakturhdl.
Zachariassen A 47	Arkitekter

**Indregistrerede Firmaer.**

Aarup's Emil Eff. A Pedersen. Indeh. A P Pedersen.  
**Banken** for Skanderborg og Omegn, Akts. Bestyrelsen består af et Bankraad: Købmd. J N Skovgaard (Formand), fh. Gaardejer J Leth Espensen Hestehaven, fh. Gaardejer S H A Damm (Nesiformd.), Hiseled, fh. Farvehdl. C H E Aarup, Brandt O Lund og Købmd. A M C Møller samt en Direktion: A V Westergaard. Frm. tegnes af to Bankraadsmedl. i Foren. eller af en af disse i Foren. med en Direktør eller af to Direktører i Foren. Aktk. 300,000 Kr.  
**Blom A & Sen.** Indeh. A L Blom [er senere død] og C J Blom. Prok.: J A Blom. Braun Osc. & Co. Indeh. O J Bruun.  
**Christensen N & Co.** Indeh. Købmd. H R Nielsen.  
**Christensen N & Co.'s Trælasthandel,** Akts. Bestyrelse: Prokurist J J Wolhardt, Horsens (formand), Fabr. G E Møller, Horsens, og Dir. S M Schloicher, Aarhus. Direktør: Tømmerhdl. H R Nielsen. Frm. tegnes af to Bestyrelsesmedl. i Foren. eller af Direktøren alene. Aktk. 150,000 Kr.  
**Elektrisk Etablisement** ved E Rasmussen & B Sørensen. Indeh. J B Sørensen.  
**Flensborg Lager** ved A Svendsen. Indeh. A Svendsen.  
**Manufakturhuset** ved Frederik Møller. Indeh. F Møller.  
**Petersen & Jensen, Cyklefabrikken "Constant".** Indeh. H C Petersen og J V Jensen.  
**Raas P H** (torhen D Davidsen's Eff.) Bog- og Papirhandel, Skanderborg. Indeh. P H J Raas.  
**Sieburg Valdemar Varehuset.** Indeh. V C Sieburg.  
**Skanderborg Amts Avis,** Akts. Bestyrelse: Gaardejer A J Munkhøj, Brørup, P Olsen, Vitved, R Juul, Høring, J R Andersen, Boas, M Møller, Ustrup, og L Jakobsen, Nygaard, (Formand), samt Red. O H Jørgensen, der i Foren. tegner Frm. Prok.: C Friis. Aktk. 50,000 Kr.  
**Skanderborg Amtsbogtrykkeri,** Akts. Indeh. Akts. Skanderborg Amts Avis.  
**Skanderborg Cement-Import** ved Oscar J Bruun og Peder Hansen. Indeh. O J Bruun og P Hansen, der i Foren. tegner Frm.  
**Skanderborg Cementvarefabrik** ved Carl Nielsen. Indeh. C Nielsen.  
**Skanderborg Grymølle** ved Chr. Sørensen. Indeh. J C P Sørensen.  
**Skanderborg Jern- & Zinksoldefabrik,** Akts. Indeh. Akts. N Christensen & Co.'s Trælasthandel [se dette].  
**Skanderborg Jern- & Zinksoldefabr.** ved N Christensen & Co. Indeh. Købmd. H R Nielsen.  
**Skanderborg Landbosparekasse.** Bestyrelse: Gaardejerne R J Rasmussen, Nygaard (Formand), N Møller Pedersen, Høring, R P Rasmussen, Skaarup, S P Iversen, Vrold, og A P Andersen, Vissing, samt Møllelejer J P Dam, Hylke, og Sognefoged E L Christiansen, Mjising, der hver for sig tegner Frm.  
**Skanderborg Materialhandel** ved Carl M Nielsen. Indeh. C M Nielsen.  
**Skanderborg Trælasthandel,** Akts. Indeh. Akts. N Christensen & Co.'s Trælasthandel [se dette].  
**Skanderborg Tømmerhandel,** Akts. Damp, Sav- og Høvlværk. Bestyrelse: Direktør J H Andersen, Lundshøj, og Fabrikant S T Andersen, Aarhus, der i Foren. tegner Frm. Prok.: Direktør J H Andersen. Aktk. 80,000 Kr.  
**Spare- og Laanekassen** for Skanderborg By og Omegn. Bestyrelse: Sognefoged J M K Andersen, Høring, Gaardejer S Friis, Hylke, Sognefoged J J Jacobsen, Bjedstrup, Gaardejer J J Kirkegaard, Mjising, Partikulier J Olsen, Hestehaven, Snedkerm. V Regner og Gaardejer S J Sørensen, Hem, der to i Foren. tegner Frm. Prok.: Bogholderen Sagf. A A Weng i Foren. med et Bestyrelsesmedl.

**Skive.**

**Amtssygehuset,** opf. 1885; Overlæge: Dr. med. Carl Kosing-Hansen.  
**Borgmester:** Sparekassedirektør Overretssagf. H P J Siboni 241.  
**Dommer** i Skive Købstad og Sallinglands Herreder: Andreas Lemming.  
**Elektricitetsværket** (kommunalt), anl. 1905.  
**Gasværket** (kommunalt), anlagt 1896.  
**Havnedybde:** 4 m.  
**Indbyggerantal** 1916: 5,716 (1901: 5,20; 1901: 4,591).  
**Inspektør** over Dampkedler i 2. og 3. Kæds: C A Herfurth.  
**Kommunebogholder:** R C Kroer.  
**Kommunekasserer:** Frk. Petrea Petersen.  
**Kgl. oktr. Seassurance-Komp.** Repr.: Skibsmægler Poul Lund 386.  
**Konsuler:** Vicekonsulernerne Albert Dige (Sverrig) og Knud Kielgast (Tyskland).  
**Krabbesholm Sanatorium,** opr. 1905. Ejes af Andelsforeningens Sanatorieforening. Overlæge: Dr. med. Ivar Petersen.  
**Købstadrettigheder:** De ældste kendte Privilegier er stadfæstet 1326.  
**Politimester** i Skive Købstad og Sallinglands Herreder: Paul Vølkersen.  
**Skattemyndighedernes Vurdering:** Ejendomsskyld: 10,0 Mill. Kr.; Formue: 12,2 Mill. Kr.; Indkomst: 4,4 Mill. Kr.  
**Skatteprocent** 1919-20: (Ligningsprocent: 10,0).  
**Skive Andels-Svineslagteri,** opr. 1903 147, Stats 10, Telegradr. „Andelen“. Form.: Grdejer P Jepsen, Grønning. Adm. Direktør: N Nielsen.  
**Skive Bank,** stiftet 25. Juli 1857. Kontortid 9-12 og 2-5, 11 55 & 48. Aktiekap. og Reservefond: 1,620,000 Kr. Indlaans-Konto: ca. 15 Mill. Kr. Udbytte i 1918: 10%. Direktører: V Müller og Fr. Petersen.  
**Skive Sparekasse,** opr. 14. Marts 1857.  
**Stadsingeniør:** Cand. polyt. Aage Hansen.  
**Vandværket** (kommunalt), anl. 1911.  
**Vejer, Maaler og Vrajer:** H T Kloch.

Forretningsnavn og Adresse	Se Fagregistret under
Aagdes Maskinsnedkeri, Akts. 79 & 324	Maskinsnedkerier og Savv.
Andelsbank, Den danske, A. m. b. A. Østerg. 2 462	Banker, Incasso
Andersen A	Skræddere
Andersen Andr. 22 & 155, Stats 7	Korn
Andreasen P E 602	Skræddere
Arbejdernes Fællesbageri, Akts. 473	Brodfabrikker
Arbejdernes Mølleri 34	Møller
Bach Carl C 14	Manufakturhdl.
Bech Chr. A J 340	Fiskehandlere
Bech H P 258	Bagere
Berg Gotlieb	Herreckviperingshdl.
Berg N C 160	Sagførere, Incasso
<b>BJERRE SILIAM</b> 232, 326 & 607, Stats 12 Ingeniørkontoret 607 Telegramadr. „Bjerre“	{ Elektr. Belysningsanl., Elektr. Lysinstall.
Boel Antonius 444	Gartnere
Boel C	Malermestre
<b>BORCH-JACOBSEN E &amp; C V</b> Overretssagførere 122	Sagførere, Incasso
Braarup Planteskole, J Chr. Pedersen 26	Planteskoler
Brendum N W 157	Blikkenslagere
Buemann J 7 & 641	Manufakturvarer en gros
Burchardt C	Snedkere
Børresen V Børneudstyrsforr. 355	
Bøtten & Worsøe 57	Sagførere, Incasso
Cementstøberiet Frem ved Sloth Møller 309	Cementvarer
Christensen Casper 47	Isenkrammere
Christensen C B N (Svaneapotek) 615	Apotekere
Christensen Emil Købmd. 183	
Christensen Hans	Malermestre
Christensen H C 63	Bandager
Christensen I	Snedkere
Christensen I C 313	Bagere
Christensen Ingvard 363	Boghdl.
Christensen Ivar 416	Cykler
Christensen J 151	{ Trælast- og Tømmerhdl., Bygningsart.
Christensen Jens 304	Murermestre
Christensen Johannes 398	Cyklar
Christensen Laurits 455	Smede
Christensen O 464	Murermestre
<b>CHRISTENSEN &amp; OLSEN</b> 116 & 404	Agentur- og Kommissionsf.
Christensen P	Murermestre
Christensen Peter 417	Buntmagere
Christensen Th. 350	Snedkere
Christensen V	Bødkere
Crome & Goldschmidts Fabrikkers Udsalg, A W Schaarup 12	Manufakturhdl.
Dahl Axel 152	Manufakturhdl.
Dahl N P 610	Fiskehandlere
Dansk Beklædnings-Magasin ved Marinus Nielsen 368	
Danske Papirspindierier, De, Fr. Schade 557	Papirgarn
Dige's Peter Efterfølger, Alb. Dige og Chr. Outzen Købmd. 23	{ Korn, Støbegods, Gødning, Markfrø, Foderst., Jern
Dige's Trælasthandel 125 Telegramadr. „Diges“	{ Trælast- og Tømmerhdl., Bygningsart., Fiskeri-redsk. og -art., Staalbjælker
Dittmann P 438	Sadelmagere
Engelsk Beklædnings Magasin, H J Andersen 252	
Eriksen E Kr. 467	Herreckviperingshdl.
Esfelt Emil Georg	Tømmermestre
Esperen Esper 79	Apotekere
	Tømmermestre

Forretningsnavn og Adresse	Se Fagregistret under
Ewert Hermann $\text{\AA}$ 203	Fiskehandlere
Falkenberg Chr. S	Garverier
Falkenberg Mathias	Skomagere
Falkenberg Rasmus	Skomagere
Fibæk Johs. $\text{\AA}$ 317	Tømrermestre
Flarup Jens	Urmagere
Flensborg Lager ved Ludvig Berg $\text{\AA}$ 45	
Frandsen E $\text{\AA}$ 8	Fiskehandlere
Friis H S & Edvard Bang $\text{\AA}$ 330	{ Maskinforhdl., Musikin- strumenter, Landbrugsrn.
Friis-Farsøe O $\text{\AA}$ 372	Bagere
Gammelgaards Teglværk $\text{\AA}$ 1 & 187	Teglværker
Geertsen Chr. Købmd. $\text{\AA}$ 310	
Geneser A $\text{\AA}$ 409	Sadelmagere
Godskesen P $\text{\AA}$ 532	Malermestre
Graa Thomas	Snedkere
Gregersen H & Søn $\text{\AA}$ 248	Agentur- og Kommissionsf.
Guldager P $\text{\AA}$ 177	Glarmestre
Gyldendal, Akts. $\text{\AA}$ Lime 23	Teglværker
Hansen B $\text{\AA}$ 167	Bogtrykkerier
Hansen Edvin H $\text{\AA}$ 273	Guldsmede
Hansen's G Eff., Johan Jepsen $\text{\AA}$ 80	Trikotagehdl.
Hansen H $\text{\AA}$ 593	Landbrugsmaskiner
Hansen H J $\text{\AA}$ 447	Tørv
Hansen H P $\text{\AA}$ 321	Læderhandlere
Hansen J M $\text{\AA}$ 222	Urmagere
Hansen Martin Papirhdl. $\text{\AA}$ 530	Bogbindere
Harder Jens $\text{\AA}$ 510	Møllebyggere
Harder's Teglværk $\text{\AA}$ 43 & 528	Teglværker
Hartmann Johan	Urmagere
Heltborg L $\text{\AA}$ 169	Snedkere
Henckel's Holger Eff., Chr. Holm $\text{\AA}$ 178	Isenkræmmere
Hendriksen Chr. Papirhdl. $\text{\AA}$ 265	Bogbindere
Henrichsen Carl M	Uldspinderier
Herkules ved Chr. Joh. Gjedde $\text{\AA}$ 463	Kem. Fabrikker
Herremagasinet Perfekt ved Carl Andersen $\text{\AA}$ 5	
Hirth W $\text{\AA}$ 140	Herrekviperingshdl.
Hotel Phoenix $\text{\AA}$ 61	Apotekere
Hotel Salling $\text{\AA}$ 28	Hoteller
Iversen Chr. $\text{\AA}$ 158	Hoteller
Iversen J II $\text{\AA}$ 174	Manufakturhdl.
Jacobsen Johs. $\text{\AA}$ 361	Smede
	Snedkere
	{ Elektr. Lysinstall., Elektr. Belysningsart., Elektr. Ringeapp., Høstetofoner
<b>JACOBSEN &amp; KNUDSEN</b> $\text{\AA}$ 482	
Jacobsen Mads Købmd. $\text{\AA}$ 1	
Jakobsen J P $\text{\AA}$ 207	Tømrermestre
Jansson G	Sadelmagere
Jensen Andreas, Skive Mark $\text{\AA}$ 413	Fiskehandlere
Jensen Ephraim Træhdl. $\text{\AA}$ 595	
Jensen Hans Mekaniker $\text{\AA}$ 479	
Jensen Jens $\text{\AA}$ 519	Snedkere
Jensen L $\text{\AA}$ 290	Arkitekter
Jensen M	Malermestre
Jensen Marius $\text{\AA}$ 192	Cykler
Jensen P C $\text{\AA}$ 95	Kul
Jensen P V Købmd. $\text{\AA}$ 373	
Jeppesen H $\text{\AA}$ 568	Maskinfabrikker
Jepsen P $\text{\AA}$ 165	Bagere
Jernbane Hotellet $\text{\AA}$ 21	Hoteller
Jespersen A C Købmd. $\text{\AA}$ 238	
Jespersen Anth. J $\text{\AA}$ 292	Murermestre
Jespersen C Chr., Skive ny Tobaksfabrik $\text{\AA}$ 33	Tobakker og Cigarer
Jespersen I N $\text{\AA}$ 449	Skræddere
Johansen Joh. Købmd. $\text{\AA}$ 277	
Johansen M $\text{\AA}$ 454	Modelorr.
Jung Emil $\text{\AA}$ 32	Boghdl.
Just Jens Købmd. $\text{\AA}$ 448	Huder og Skind
Juul S S $\text{\AA}$ 592	Skomagere
Jydske Havregrynmølle Skive, Den, ved Jens Just & Vilhelm Just $\text{\AA}$ 448	Havregryn
Jørgensen J $\text{\AA}$ 139	Sadelmagere
Jørgensen N $\text{\AA}$ 367	Bagere
Kaffemøllefabrikken Ideal, Akts. $\text{\AA}$ 67	Inv. t. Kaffeuds. og Kaffebr.
Kielgast F & Søn Købmd. $\text{\AA}$ 40, 302 & 628	{ Korn, Dampskibseksp., Kornforrierer
Stats $\text{\AA}$ 11	Bagere
Kjær Martin $\text{\AA}$ 196	Trikotagehdl.
Kjærsgaard Marie $\text{\AA}$ 431	Snedkere, Møbler en gros
Kloch F & Co. $\text{\AA}$ 150 & 169	
Kloch Hans Th. Assurancebestyrer $\text{\AA}$ 162	
Klædeskofabrikken Godthaab, Akts. $\text{\AA}$ 620	Klædeskofabrikker
Knudsen Peter Købmd. $\text{\AA}$ 106	
Koopmann's J D Svinelagteri, Akts. $\text{\AA}$ 13	Svinelagterier (Aalborg)
Krabbeholm Sanatorium $\text{\AA}$ 179	Sanatorier
Kring K K $\text{\AA}$ 381	Bødkere
Krogh Th. $\text{\AA}$ 619	Snedkere
Landmandsbanken $\text{\AA}$ 94 & 492	Banker
Larsen Julius Farvehdl. $\text{\AA}$ 261	
Larsen Thorvald Købmd. $\text{\AA}$ 206	
Lauritzen P $\text{\AA}$ 434	Cykler
Laursen Andreas $\text{\AA}$ 343	Fiskehandlere
Laursen F K $\text{\AA}$ 300	Bagere
Laursen Fr. & Co., Akts. $\text{\AA}$ 24	Ostefabr. og Oste en gros
	{ Trælast- og Tømmerhdl., Trærossetter
Laursen L $\text{\AA}$ 141	Murermestre
Laursen N	Arkitekter
Lind E $\text{\AA}$ 153	

Forretningsnavn og Adresse	Se Fagregistret under
Linde Anton L $\text{\AA}$ 267	Tømrermestre
Lindstrøm I R $\text{\AA}$ 441	Sadelmagere
Ludvigsen Hans & Cleemann $\text{\AA}$ 126	Manufakturhdl.
Lund Poul $\text{\AA}$ 386	Møglere
Lundberg Chr. $\text{\AA}$ 366	Blikkenslagere
Madsen J A $\text{\AA}$ 67	Elektr. Lysinstall.
Madsen Kvist $\text{\AA}$ 594	Tømrermestre
Margarinefabrikken „Danica“, Akts. $\text{\AA}$ 337	Margarinefabrikker
Mark N Overretssagf. $\text{\AA}$ 209	Sagførere, Incasso
Melgaard Søren $\text{\AA}$ 98	Guldsmede
Møllerup J Købmd. $\text{\AA}$ 352	
Mikkelsen J P $\text{\AA}$ 2	Isenkræmmere
Mikkelsen M A Købmd. $\text{\AA}$ 268	
Mineralvandsfabrikken Aktiv, Akts. $\text{\AA}$ 76	Mineralvande
Mogensen A $\text{\AA}$ 359	Malermestre
Mortensen Chr. $\text{\AA}$ 245	Manufakturhdl.
Mortensen Joh. $\text{\AA}$ 281	Gartnere
Mortensen M J Tapet- & Farvehdl. $\text{\AA}$ 112	Farvehdl., Malerart.
Møller C S $\text{\AA}$ 210	Bagere
Møller Geert $\text{\AA}$ 135	Gartnere
Møller N A $\text{\AA}$ 577	Smede
Møller P Poulsen $\text{\AA}$ 128	Smede
Møller N Sloth $\text{\AA}$ 339	Murermestre
Mørch J $\text{\AA}$ 425	Murermestre
Nedergaard N S Frimærkehdl. $\text{\AA}$ 264	
Neumann A $\text{\AA}$ 551	Smede
Nielsen Aagaard $\text{\AA}$ 388	{ Tjære, Bygningsart., Vin- duesglas en gros
Nielsen Alfred $\text{\AA}$ 548	Malermestre
Nielsen A M Købmd. $\text{\AA}$ 35	
Nielsen C Helles $\text{\AA}$ 497	Snedkere
Nielsen E $\text{\AA}$ 74	Mineralvaude
Nielsen Georg Agenturforr. $\text{\AA}$ 149	
Nielsen J $\text{\AA}$ 399	Blikkenslagere
Nielsen Jakob $\text{\AA}$ 505	Tømrermestre
Nielsen M $\text{\AA}$ 217	Bryggerier
Nielsen M $\text{\AA}$ 524	Malermestre
Nielsen Michael $\text{\AA}$ 37 & 237, Stats $\text{\AA}$ 13	Kolonial
Nielsen Nikkel $\text{\AA}$ 474	Trævarefabr.
Nielsen Peter $\text{\AA}$ 541	Glarmestre
Nissen Carl Agenturforr. $\text{\AA}$ 154 & 349	
Noe A $\text{\AA}$ 60	Guldsmede
North Jutland Butter Export Association $\text{\AA}$ 175	
Nygaard A Petersen $\text{\AA}$ 597	Smøreksporører
Nymølle Teglværk $\text{\AA}$ Rødding 1b	Skomagere
Ny Mølle Trælasthdl. Rødding $\text{\AA}$ Rødding 1a	Teglværker
Nørlem N	Trælast- og Tømmerhdl.
Nørregades Værehus ved Bernhard Fogh $\text{\AA}$ 407	Skomagere
Odense Ægforretning $\text{\AA}$ 59	Manufakturhdl.
Olesen A C O $\text{\AA}$ 163	Æg
Pedersen A $\text{\AA}$ 582	Malermestre
Pedersen H P $\text{\AA}$ 110	Gartnere
Pedersen J Chr. $\text{\AA}$ 255	Skomagere
Pedersen Johannes Købmd. $\text{\AA}$ 161	
Pedersen Lauritz $\text{\AA}$ 133	Bogtrykkerier
Pedersen Magnus Købmd. $\text{\AA}$ 278	
Pedersen Ole Træhdl. $\text{\AA}$ 194	
Pedersen Søren $\text{\AA}$ 38	{ Bygningsart., Støbegods, Drivremmeimp.
Petersen's C Enke $\text{\AA}$ 247	Glarmestre
Petersen C Job. $\text{\AA}$ 233	Bagere
Petersen Henrik $\text{\AA}$ 481	Skomagere
PETERSEN NIELS $\text{\AA}$ 358	Sagførere, Incasso
Petersen S $\text{\AA}$ 16	Sagførere
Præstgaard Chr. Træhdl. $\text{\AA}$ 230	
Ravn Søren $\text{\AA}$ 608	Fiskehdl.
Refsgaard P $\text{\AA}$ 216	Rehslagere
Ring Axel Kurvemager $\text{\AA}$ 566	
Riis Chr. $\text{\AA}$ 578	Maskinforhdl.
Ringmacher E Købmd. $\text{\AA}$ 17	
Rosenthal Fr. G $\text{\AA}$ 56	Sagførere
Rosgaard P Købmd. $\text{\AA}$ 465	
Rybner Petersen's Eff. ved Otto Neumann $\text{\AA}$ 25	Boghdl.
Rydtoft's Boghandel $\text{\AA}$ 212 & 542	Boghdl.
Rønn P Pedersen	Sadelmagere
Rørvævsfabrikken Resen	Rørvævsfabrikker
Schaarup A W Manufakturhdl. $\text{\AA}$ 12	
Schades Rullepapirindustri, Akts. $\text{\AA}$ 557	
Stats $\text{\AA}$ 8	Papir en gros, Papirpøser
Schaub & Co.'s Fabrikker $\text{\AA}$ 101	Tarmrensier (Esbjerg)
Singer Co. Svmaskine Akts. $\text{\AA}$ 213	
Schwartz Johannes Købmd. $\text{\AA}$ 49	
Seedorf O Paludan $\text{\AA}$ 53	Isenkræmmere
<b>SELCHAU AAGE</b> Købmd. $\text{\AA}$ 11 & 442	{ Kul, Jern, Uld, Markfrø, Gødning, Staal, Jernrør
Siboni H P J Overretssagf. $\text{\AA}$ 241	Sagførere
Singer Co. Svmaskine Akts. $\text{\AA}$ 213	Svmaskineuds. (Kbhvn.)
Skive Afholdshotel — Hotel Royal, Akts. $\text{\AA}$ 30 & 250, Stats $\text{\AA}$ 9	Hoteller
Skive Afholds- og Højskolehjem, Akts. $\text{\AA}$ 270	
<b>SKIVE ANDELS-SVINESLAGTERI</b> $\text{\AA}$ 147	Hoteller
Stats $\text{\AA}$ 10 Telegramadr. „Andelen“, Skive	{ Svinelagterier, Fedt, Fede- varer, Art. for Sæbefabr.
Skive Avis $\text{\AA}$ 52	Aviser
Skive Bade- & Kuranstalt $\text{\AA}$ 305	Sanatorier

**Forretningsnavn og Adresse**

**SKIVE BANK, AKTS.** 55 & 48, Kontortid 9-12 og 2-5. Stiftet 1857 . . . . .  
**Skive Billedskæreri**, Hviid Jensen 347 .  
**Skive Børste-, Pensel- og Gadekostefabrik** 259 .  
**Skive Cementstøberi** 1 & 292 . . . . .  
**Skive Damp-Savværk & Møbefabrik**, Valdemar Hansen 242 . . . . .  
**Skive Dampvaskeri** ved Charles Petersen 303 . . . . .  
**Skive Folkeblad** Eksp. 50, Red. 235 . .  
**Skive Havns Kolonial- & Skibsprovianteringsforretning**, Akts. 423 . . . . .  
**Skive Jernstøberi og Maskinfabrik**, Akts. 54 . . . . .  
**Skive Kafferisteri** 9 & 391 . . . . .  
**Skive kemiske Tøjrensnings-Etabl.** ved Christian Dahl 4 . . . . .  
**Skive Klædefabrik** 15 . . . . .  
**Skive Kulkompagni**, Akts. 40, 302 & 628, Stats 11 . . . . .  
**Skive Lervarefabrik** ved N S Primdahl, A S Jacobsen's Eftf. . . . .  
**Skive Markfrøkontor**, Akts. 131 . . . . .  
**Skive Maskin- og Motorfabrik**, Pedersen & Jensen 148 . . . . .  
**Skive Materialhdl.**, Ole Haslund 129 .  
**Skive Møbefabrik** ved Jensen & Eskildsen 394 . . . . .  
**Skive Mølle**, M C Pedersen 36 . . . . .  
**Skive ny Materialhdl.** ved Anders Sørensen 288 . . . . .  
**Skive Polstermøbefabrik**, J Jørgensen 139 . . . . .  
**Skive Polstermøbel- & Madrasfabrik** 202 .  
**Skive Skibs- & Baadebyggeri**, Brink & Iversen 585 . . . . .  
**Skive Social-Demokrat** 86 . . . . .  
**Skive Sparekasse** 69 . . . . .  
**Skive Trævare- & Pakkasefabrik** 141 . . .  
**Skive Tærskværkfabrik** ved B Jensen 205 .  
**Skive Tømmerhandel**, Akts. 33 . . . . .  
**Skivehus Asfalt- og Tagpapfabrik** 44 . . .  
**Skivesen I C** 639 . . . . .  
**Solvang Gartneri** ved H P Jørgensen 483 .  
**Spellerberg G** 84 . . . . .  
**Staal Jacob Agenturforr.** 365 . . . . .  
**Stilling J Chr. Købmd.** 65 . . . . .  
**Stilling L C** 144 . . . . .  
**Stjernholm Chr. Købmd.** 29 . . . . .  
**Straarup Oluf** 171 . . . . .  
**Støbeseands-Eksporten Danmark** 570 . .  
**Suurballe J & Co.** 31 . . . . .  
**Svane Materialhandel**, A Byrum 182 . . .  
**Svenningsen Peter** 575 . . . . .  
**Søndergaard M** 500 . . . . .  
**Sørensen A** 231 . . . . .  
**Sørensen's A Eftf.** Jensen & Jensen 667 .  
**Sørensen A** 307 . . . . .  
**Sørensen Fr.** 387 . . . . .  
**Sørensen K Træhdl.** 415 . . . . .  
**Sørensen M** 195 . . . . .  
**Sørensen Meldgaard** 453 . . . . .  
**Sørensen Vald.** . . . . .  
**Thimm William** 102 . . . . .  
**Thomsen P** 274 . . . . .  
**Thomsen R.** . . . . .  
**Thomsen Th.** 275 . . . . .  
**Thurell N C.** . . . . .  
**Toft-Hansen Hans** 621 . . . . .  
**Topp H A** 143 . . . . .  
**Traberg Chr.** 193 . . . . .  
**Trap Cort Købmd.** 51 & 159 . . . . .  
**Trillingsgaard C J** 282 . . . . .  
**Trinkjær N Nielsen** 360 . . . . .  
**Vestjyllands Papirposefabrik**, Akts. 62 . .  
**Vinde Chr. V** 138 . . . . .  
**Vinkel J J** 197 . . . . .  
**Winther P** 42 . . . . .  
**Østergaard S N** 75 . . . . .

**Se Fagregistret under**

Banker, Incasso  
 Billedskærere  
 Børstenbindere  
 Cementvarer  
 Savværker, Møbler en gros  
 Vaskerier  
 Aviser, Bogtrykkerier  
 Skibsprovianteringslrr.  
 Jernstøberier, Maskinfabr.  
 Kaffeimp. og Kaffebr.  
 Farverier, Tøjrensnings-  
 anstalter  
 Klædefabrikker  
 Kul  
 Lervarer  
 Markfrø, Frø  
 Maskinfabrikker, Kværne  
 Møbler en gros  
 Møller  
 Møbeludsalg  
 Møbler en gros  
 Skibsbyggerier  
 Aviser  
 Sparekasser  
 (Pakkasefabr., Havemøb-  
 ler, Trævarefabr.  
 Tærskværker  
 Trælast- og Tømmerhdl.  
 Tagpapfabr., Isoleringsmat.,  
 Ingeniører, Art. for  
 Rebslagere  
 Gartnere  
 (Fiskehdl., Fisk en gr., Røge-  
 rier, Konservfabr., Østers  
 Assuranceforr.  
 Smede  
 Manufakturhdl.  
 Støbeseand  
 Manufakturhdl.  
 Urmagere  
 Herrekviperingshdl.  
 Skomagere  
 Vognfabr. og -forhdl.  
 Vognfabrikationsart.  
 Drejere  
 Gartnere  
 Snedkere  
 Snekkere  
 Buntmagere  
 Tømrermestre  
 Murermestre  
 Garverier  
 Skræddere  
 Arkitekter  
 Bagere  
 Skomagere  
 (Huder og Skind, Vinhdl.,  
 Støbegods  
 Gartnere  
 Garmestre  
 Papirposer, Papir en gros  
 Skomagere  
 Tømrermestre  
 (Isenkr., Automobile, Mo-  
 toreykler  
 Urmagere

**Indregistrerede Firmaer.**

Aagades Maskinsnedkeri, Akts. Skive. Bestyrelse: Tømrorm. E Espersen og Snedkerm. P Pedersen, der i Foren. tegner Frm. Akt. 4000 Kr.  
 Arbejdernes Fællesbageri, Akts. Skive Landsogn. Bestyrelse: Form. A J Andersen (Formand), Tømrorm. J J Vinkel, Teglværksbest. H B Jensen, Snodker J T Truelzen og Form. A L Hossner. Frm. tegnes af Formanden i Foren. med et Bestyrelsesmedl. Akt. 1000 Kr.  
 Buemann J. Indeh. H Worm og A J Buemann.  
 Byrum & Gjedde. Indeh. J A F Byrum og C J Gjedde.  
 Berresen V. Indeh. Vilhelmine Levison. Pr. F. Levison.  
 Cementstøberiet Frem ved Sloth Møller. Indeh. M S Møller.  
 Christensen & Olesen. Indeh. J E Christensen og P Olesen, der i Foren. tegner Frm.

Dansk Beklædnings-Magasin ved Marinus Nielsen. Indeh. M Nielsen.  
 Dansk Smørforsyning ved C J Bruun. Indeh. C J Bruun. Kbhvn.  
 Danske Papirpudrier, De, Fr. Schade. Indeh. F Schade  
 Dige's Peter Efterfølger. Alb. Dige og Chr. Outzen. Indeh. A Dige og C Outzen.  
 Dige's Trælasthdl. Indeh. A S Dige.  
 Engelsk Boldlædningsmagasin. H J Andersen. Indeh. H J Andersen.  
 Eiberudd, Akts. Bestyrelse: Sagf. H C A L Thomsen, Dir. H C Bagger Sørensen. Fabr. M C G Møller og Godsejer S P Pedersen, alle af Kbhvn. samt C Peter son (Direktor), der to i Foren. tegner Frm. Akt. 800,000 Kr.  
 Gammeigaard Teglværk, Interessentsk. Indeh. N M Nielsen, K Kielgast og P B Larsen. Forretningsleder: H B Jensen. Frm. tegnes af to Interessenter i Foren. eller af en Interessent i Foren. med Forretningst.  
 Garantselskabet "Skive Folkeblad". Bestyrelse: Folketingsmand H Nielsen. Dolby (Formand), Fabr. M Jensen, Gartner L Lavrsen, Jobberg, Gaardejerne K Mad sen, Hem. S Larsen, Vejby, M Jenson, Vinkel, S Bregendahl, Fly, og N K Sø rensen, Troelstrup, samt Propr. G Gudiksen, Hestehave, Gartner A Lavrsen, Roslev, Lærer P K Kristensen, Lund, og Skrædderm. R I Rasmussen, Vinderup, der i Foren. tegner Frm. For Selskabets Forpligtelser hæfter et vilkaarligt Antal Garanter med et Beløb af 90,000 Kr.  
 Gyldendal, Akts. Bestyrelse: Tømr. O Christensen, Lem. J Pedersen, Sønderhede, og C Svenningsen, Lihme, der i Foren. tegner Frm., samt A Pedersen, Libme, og A Rasmussen, Vejby. Aktiekapital 12,000 Kr.  
 Hansen's G Eftf. Johan Peter Jepsen. Indeh. J Jepsen.  
 Harders Teglværk, Akts. Bestyrelse: Direktør J Jacobson (Formand), Sparekasse- dir. F Bang, Nykjøbing M., og Fabr. W Henckel, der i Foren. tegner Frm. Pr. W Henckel. Akt. 60,000 Kr.  
 Herromagasinet Boston, N Chr. Malthesen. Indeh. N C Malthesen.  
 Herromagasinet Perfekt ved Carl Anderson. Indeh. J C C Anderson.  
 Jacobson & Knudsen. Indeh. T C N Jacobsen og A Knudsen.  
 Jydske Havregrynsmølle Skive, Don. ved Jens Just & Vilhelm Just. Indeh. J Just og V Just, der i Foren. tegner Frm.  
 Kaffe- og Møllefabrik Ideal, Akts. Bestyrelse: Købmd. A H Selchau (Formand), Smedem. J H Iversen og Gaardejer A Madsen, Tustrup, der i Foren. tegner Frm. Pr. Mekanikus J A Madsen. Akt. 6000 Kr.  
 Kaffe- og Møllefabrik Th. Herse. Indeh. T P Horse.  
 Kielgast F & Son. Indeh. K Kielgast.  
 Kloef F & Co. Indeh. F C M Kloef og V Sørensen, der i Foren. tegner Frm.  
 Koopmann's J D Svineslagteri's Filial i Skive, Akts. Indeh. Akts. J D Koop- mann's Svineslagteri, Aalborg [se dette]. Pr. C V Helmer og A V R Fischer i Foren.  
 Laursen Fr. & Co., Akts. Bestyrelse: Mejerierer R Sørensen, Rønbjerg O C Christensen og Hølsgartner G Møller, der i Foren. tegner Frm. Pr. F J Laur sen. Akt. 11,800 Kr.  
 Ludvigsen Hans & Cleemann. Indeh. H C Ludvigsen og J R L Cleemann.  
 Margarinefabrikken Dania, Akts. Bestyrelse: Købmandene A M Andersen (Formand), N M Nielsen (Næstformd.), J C Heilskov, Nykjøbing M., P Knudsen, Roslev, og J Gade, Sevel, der i Foren. tegner Frm. Direktør: J M H Thussen, der har Pr. Akt. 100,000 Kr.  
 Mineralvandsfabrikken Aktiv, Akts. Bestyrelse: Fiskeeksportør G Spellerberg, Formand, Konsul A Digo og Manufakturhdl. J Christensen. Frm. tegnes af For manden i Foren. med et andet Bestyrelsesmedl. Aktiekapital 4000 Kr.  
 Nielsen Michael. Indeh. N M Nielsen, Pr. J Falkenberg og Fru F Vilhelmsen.  
 Ny Mølle Trælasthdl., et Interessentskab i Rødding. Interessenter: Købmd. C Nielsen og Gaardejer L S K G Kjærsgaard, begge af Krejbjerg, Gaard- og Teglværksejer J Møller og Forretningst. T Jensen, begge af Rødding. Frm. tegnes af sidstn. i Foren. med en anden Interessent. Den indsk. Kapital er 41,000 Kr.  
 Nørregades Varehus ved Bernhard Fogh. Indeh. B Fogh.  
 Nørrejyds Smørforsyning. Bestyrelse: Gaardejerne P Nielsen, Vejby, og J P Møller, Lovel, samt Gaardejer K M Østergaard, Ramsing, der hver for sig, tegner Frm. i Foren. med Direkt. Marius Larsen. Pr. Marius Larsen. Pedersen & Jensen. Indeh. J P Pedersen.  
 Primdahl & Espersen. Indeh. S J Primdahl og H Espersen.  
 Rytner Petersen's Eftf. ved Otto Neumann. Indeh. O C Neumann.  
 Rydtoff's Boghandel. Indeh. N J Rydtoff.  
 Salling og Fjends Herreds Maskinhdl., et Selsk. med begrænset Ansv. Bestyrelse: H S Friis og E M Bang, der i Foren. tegner Frm. Den indsk. Kapital er 5,000 Kr.  
 Schade's Rullepapirindustri, Akts. Bestyrelse: Fabr. F Schade, der tegner Frm., Manufakturhdl. H Smith, Sygehøjslæge S Hansen og Direktør R Aarup, de tre sidstn. af Nykjøbing M. Akt. 60,000 Kr.  
 Schou Julius. Indeh. Fru A S Schou.  
 Skandinavisk Skolemagasin ved A C Lorentzen. Indeh. A C Lorentzen.  
 Skive Afholdshotel — Hotel Royal, Akts. Bestyrelse: Gaardejer N Odgaard, Ta stumgaard (Formand), Murorm. A J Jespersen, fh. Gaardejer P Nielsen, Vejby, Hejlskjørløst. O N Kjems, Entrepr. C P Christiansen, Hejlslev, Propr. G Gudik sen, Hestehave, Gaardejer P Lidgaard, Bonding, Lærer A J Williamsgaard og Red. C C Hanson. Frm. tegnes af Formanden i Foren. med to andre Bestyrel sesmedl. Akt. 108,000 Kr.  
 Skive Afholds- og Hejlskjøllehjem, Akts. Bestyrelse: Lærer J K Simonsen, Tømrer E K Eriksen og Murorm. A Jespersen, alle af Skive. Lærer T Jønsen, Vinkel, Gaardejerne S Bregendahl, Fly, M Madsen, Jøhberg, P J Toft, Tøndering og P Sørensen, Tastum, fh. Folketingsmd. C Hansen, Hem, Bestyrer E F Busk, Astrup, Lærer N Olsen, Grinderslev og Mejeribestyrer M Trankjær, Trovad, der i Foren. tegner Frm. Akt. 40,000 Kr., desuden en Garantikapital 3700 Kr.  
 Skive Andelsvineslagteri. Bestyrelse: Propr. G Gudiksen, Hestehave (Formand) Gaardejerne P Jepsen, Gronning (Næstformd.), N Nørgaard, Søby, S Bregendahl Fly, K P P Govl, Vinde, J P Gade, Sevel, J Ladgaard, Lund, A Nielsen, gl. Rybjerggaard, C Christensen, Vium, N C Sørensen, Troelstrup, og S Larsen, Vejby, Landbrugskand. E Haugaard, Krabbesholms Mark, samt Proprietærene C Peter sen, Hegnet, og I Tang, Rydhave. Frm. tegnes af Formanden i Foren. med et andet Bestyrelsesmedl. Pr. Direktør N Nielsen i Foren. med Bogholder J Mehlsen eller Kasserer P Petersen.  
 Skive Bank, Akts. Bestyrelsen (Bankraadet) bestaar af 10 Medl. Direktion: C V Müller og F C Petersen. Kasserer: M Mortensen. Bogholder: T C Hestbek og A E Brockdorff Pedersen. Frm. tegnes af to Direktører i Foren. eller af en Direktør i Foren. med enen Kasseroren eller en Bogholder. Pr. M Morten sen i Foren. med enten T C Hestbek eller A E Brockdorff Pedersen. Akt. 1,200,000 Kr.  
 Skive Billedskæreri, Hviid Jensen. Indeh. J U Hviid Jensen.  
 Skive Damp-Savværk & Møbefabrik, Valdemar Hansen. Indeh. H F V Hansen.  
 Skive Dampvaskeri ved Charles Petersen. Indeh. C Petersen.  
 Skive Havns Kolonial- & Skibsprovianteringsforretning, Akts. Bestyrelse: Kom- miss E Hansen, Hejlslev, og Gaardejer J Jensen, Rødding, der hver for sig teg ner Frm. Akt. 2000 Kr.  
 Skive Jernstøberi og Maskinfabr. Akts. Bestyrelse: Købmand J Just (Formand), Fabr. J C Johansen, Købmand A Selchau og Fabr. M Jensen. Frm. tegnes af For man den i Foren. med et andet Bestyrelsesmedl. Pr. N Jensen og J C Johansen. Akt. 200,000 Kr.  
 Skive Kafferistori, Nielsen, Dige, Stilling og Outzen. Intøressenter: Købmandene N M Nielsen, A S Dige, J C L Stilling og N P C Outzen. Frm. tegnes af sidstn. i Foren. med en af de øvrige Intøressenter. Pr. H C M Petersen  
 Skive kemiske Tøjrensnings-Etabl. ved Christian Dahl. Indeh. C Dahl.  
 Skive Klædefabrik, Charles Petersen, Poulsen & Warthoe. Indeh. C Petersen, J C Poulsen, Kbhvn., og C Warthoe, Silkeborg. Frm. tegnes af C Petersen alene eller af J C Poulsen og C Warthoe i Foren.  
 Skive Kulkompagni, Akts. Bestyrelse: Købmandene A H Selchau (Formand), N P C Outzen (Næstformd.), og A M Andersen, der i Foren. tegner Frm. For retningssfører: Købmd. K Kielgast, der har Pr. i Foren. med et Bestyrelsesmedl. Akt. 32,000 Kr.



Skive Lørvarefabrik ved N S Primdahl, A S Jacobson's Eff. Indeh. N S Primdahl.  
 Skive Markfrøkontor, Akts. Bestyrelse: Købmand J C Stilling og Prokurist C Christoffersen. Aktiekapital 25,000 Kr. Prok: C Christoffersen.  
 Skive Møbelfabrik ved Jensen & Eskildsen. Indeh. N J Jensen og L Eskildsen.  
 Skive ny Materialhdl. ved Anders Sørensen. Indeh. A Sørensen.  
 Skive ny Modebazar, Akts. Bestyrelse: Modeholdinde M M V Pedersen (Formand) og Købmd. J R L Cleemann, der i Foren. tegner Frm. Direktør: Modeholdinde S C Ludvigsen, der har Prok. Aktk. 13,000 Kr.  
 Skive ny Tobaksfabrik, C Chr. Jespersen. Indeh. C C Jespersen. Prok.: T M H Jespersen.  
 Skive Polstermøbelfabrik, J Jørgensen. Indeh. J Jørgensen.  
 Skive Polstørmøbel- & Madrasfabrik ved Knud P Nissen. Indeh. K P Nissen.  
 Skive Sparekasse. Bestyrelsen bestaar af 3 Direktører: fh. Købmd. J Christensen, Herredsfoged L A Lemming og Sagf. H P J Siboni. Bogholder og Direktørsuppleant N P Nielsen. Frm. tegnes enten af to Direktører i Foren., eller af en af disse i Foren. med Direktørsuppleanten.  
 Skive Tobaksfabrik, C Chr. Jespersen. Indeh. C C Jespersen. Prok.: T M H Jespersen.  
 Skive Trædrejeri og Listefabrik, Akts. Bestyrelse: Skomagern. C A Andersen, Drejerm. A Christensen (Forretningsf.), og Snedkerm. J Jensen, der tegner Frm. i Foren. Prok.: A Christensen. Aktk. 1700 Kr.  
 Skive Tømmerhdl., Akts. Bestyrelse: fh. Købmd. A Sørensen, Købmd. J C Heilskov, Nykjøbning M., Købmd. A M Andersen og M C J Jacobsen (Direktør). Frm. tegnes af Direktøren eller af to Bestyrelsesmedl. i Foren. Aktk. 190,000 Kr.  
 Skivehus Asfalt- og Tagpapfabr. ved Schou. Indeh. B N Schou.  
 Skivehus Cigarfabrik, Akts. Bestyrelse: Propr. P Odgaard, Fabr. C Jacobsen og Cigarmagor T P Petersen, der to i Foren. tegner Frm. Aktk. 20,000 Kr.  
 Suurballe J & Co. Indeh. J H C Suurballe. Prok.: B Gautriis.  
 Svane Materialhandel, A Byrum. Indeh. A Byrum.

**Skjern.**

(Oprind. Skyerne; dannet som Skirna. Navnet paa en norsk ron og klar [skær] Elv).

Dommer i Bølling-Nørre Herreder: Johannes Schrøder.  
 Elektricitetsværket (Privat-Eje), anl. 1903.  
 Gasværket (Privat-Eje), anl. 1913.  
 Indbyggerantal 1916: 2,105 (1901: 1,122).  
 Kømner: Chr. Gale Hansen.

Politimester, se u. Ringkjøbing.  
 Statsbanerne: 13. Banesektion's Kontor. Nærmere, se i Afd. II, Artiklen Statsbaner.  
 Vandværket (Privat-Eje), anl. 1913.  
 Varde Bank's Afdeling: 17  
 Kontortid: Mandag og Fredag 2-5.

Forretningsnavn og Adresse	Se Fagregistret under
Alkjærsg Teglværk 2	Teglværker
Andersen A Nygaard 188	Fiskehdl.
Andersen Lyder 38	Smede
Bank Hans 5	Træl- og Tømmerhdl., Støbegods
Bonde M Nielsen 82	Elektr. Lysinstallation
Cementstøberiet Fremtiden 106	Cementvarer
Cementstøberiet Godthaab, A Jacobsen 37	Cementvarer
Cementstøberiet Løven 34	Cementvarer
Christensen C	Murermestre
Christensen Hjorth Købmd. 1	Korn, Foderst., Jern
Christensen M 184	Urmagere
Christensen M P 44	Cykler
Christensen P Ingolf 75	Arkitekter
Christensen Troels 108	Tømmermestre
Christiansen Gudrun 173	Modeforr.
Christiansen V 45	Isenkræmmere
Ejlersen Ejler 8	Sagførere
Eskildsen's Sophie Eff. ved K Pedersen 102	Trikotagehdl.
Fabrikken Herborg ved P M Nielsen 10	Maskinfabr., Landbrugsrn.
Flensborg Magasin, Chr. S Hansen	Manufakturhdl.
Fogh Hans 68	Isenkræmmere
Frandsen P Købmd. 18	Møllebyggere
Frølund Chr.	Kartoffelmel
Ganer Møllens Fabrikker, Akts. 101	Landbrugsmaskiner
Grøne Chr. C 100 & 220	Hoteller
Grønlands Hotel 19	Hoteller
Høllmund H 35	Huder og Skind
Holm L 98	Isenkræmmere
Holstein Johan	Cykler
Husted A Elkær 191	Bagere
Jacobsen J 16	Boghdl.
Jensen Andr.	Snedkere
Jensen Alex. 27	Manufakturhdl.
Jensen Bagger Købmd. 7	
Jensen C Købmd. 158	
Jensen Chr. 156	Smede
Jensen E 79	Smede
Jensen Hans 60	Bagere
Jensen Niels	Cykler
Jensen Sahl 150	Rebsslagere
Jespersen & Jakobsen 70	Maskinsnedkerier og Savv.
Johansen Mikael 73	Agsntur- og Kommissionsf.
Jørgensen B 162	Cykler
Kjær Ludv. H Kapt.	Sagførere
Knudsen L 33	Broderihdl.
Lauridsen Axel Qvist 52	Gartnere
Lauridsen's I Enke Købmd.	
Lauritsen L P 66	Kurvemøbler, Spaankurve
Lund J P 41	Snedkere
Madsen Koed	Blikkenslagere
Madsen M K 95	Snedkere
Madsen P N 129	Skomagere
Mathiasen H 172	Farverier
Midt- & vestjydsk Olie Import ved P Korsgaard & Co. 26	Olieraff. og -imp.

Forretningsnavn og Adresse	Se Fagregistret under
Mikkelsen Chr. 131	Buntmagere
Mikkelsen M Træhdl. 138	
Miltersen J C	Bogbindere
Mineralvandsfabr. „Kristal“, CSvendens Høj	Mineralvande
Missionshotellet 24	Hoteller
Mortensen N J Assuranceforr. 48	
Nielsen A 168	Gartnere
Nielsen Chr. 81	Murermestre
Nielsen C Kousgaard 124	Fiskehandlere
Nielsen H K 107	Nielsen C Kousgaard 124
Nielsen Johan 84	Fiskehandleringshdl.
Nielsen Johannes 117	Manufakturhdl.
Nielsen O E 134	Gartnere
Nielsen P	Sadelmagere
Nissen P Chr. 141	Malermestre
Ormstrup N Chr. 31	Fiskehandlere
Pedersen L	Urmagere
Pedersen N Herborg	Murermestre
Petersen J A Købmd. 57	Malermestre
Petersen Thorø Købmd. 55	
Poulsen I C 97	Gadekøste
Poulsen P 189	Herreakviperingshdl.
Press C	Murermestre
Ringkjøbing Amts Dagblad 51	(Udgaar i Ringkjøbing)
Ringkjøbing Bank's Kontor 118	Banker (Ringkjøbing)
Siersbæk Chr. 113	Banker (Ringkjøbing)
Skjern Aktietømmerhandel's Eff. ved Jens Jessen 20	Vognfabr. og -forhdl.
Skjern Bank, Akts. 4	Træl- og Tømmerhdl.
Skjern Bogtrykkeri, J Strandbygaard 22	Banker
Skjern Dagblad 51	Bogtrykkerier
Skjern Dampvaskeri 64	Aviser
Skjernkjolenætsfabrik ved Peder Jensen & Co.	Vaskerier
Skjern Markfrøkontor ved J Bang Nielsen 26	Cykletilbehør
Skjern Maskinsnedkeri og Listefabrik ved Jens Pedersen 13	Markfrø
Skjern Materialhandel ved M Joh. Knudsen 74	Maskinsnedkerier og Savv., Liste- og Rundstokkefabr.
Skjern mekaniske Trædrejeri, L Thomsen	Drejere
Skjern Møbelfabrik ved J Jensen 161	Møbler en gros
Skjern Mølle, Jens Petersen 21	Møller
Skjern Skofabrik, L C Jensen 54	Skotøjsfabrikker
Skjern Skotejshus & Læderhdl. ved M Madsen 47	Læderhandlere
Skjern Sogns Spare- og Laanekasse	Sparekasser
Skjern Trikotagefabrik ved J P Siggaard 40	Trikotagefabrikanter
Skjern Uldspinderi & Farveri 90	Uldspindierier
Skjern Venstreblad 36	Aviser
Stendevad J N 11	Manufakturhdl.
Sunesen J Chr. 53	Bagere
Sædding Trælshdl., Akts. Rækkemølle	Træl- og Tømmerhdl.
Thomsen Th. 114	Malermestre
Thomsen Th. N Agenturforr. 69	
Varde Bank, Akts. 17	Banker, Incasso
Veilegaard Chr.	Bødkere
Westergaard I S	Malermestre

**Indregistrerede Firmaer.**

Bank Hans. Indeh. Ingeborg Bank. Prok.: M C Christensen.  
 Eskildsen's A Sophie Eff. ved K Pedersen. Indeh. P Kathrine Pedersen.  
 Fabrikken Herborg ved P M Nielsen. Indeh. P M Nielsen.  
 Ganer Møllens Fabrikker, Akts. Bestyrelse: Købmd. J Hjorth Christensen (Formand), Fabr. L C Jensen (Næstformd.), Gaardejer S Thomsen, Ganer, Hotelforr. M Jeppesen, Tømmerhdl. J Jessen, Sagf. E Eilersen og Gaardejer A P Toft, Ståuning. Frm. tegnes af Formanden eller Næstformd. i Foren. med et andet Bestyrelsesmedl. Aktk. 100,000 Kr.  
 Midt- og vestjydsk Olie Import ved P Korsgaard & Co., Skjern. Indeh. P J J Korsgaard og J B Nielsen.  
 Rækker Aktiemølle, et Selsk. med bogr. Ansvar. Bestyrelse: Gaardejerne O C J Kirkegaard, Sædding (Formand), J Gadegaard, Hanning, J P J Clausager, Sædding, M Jensen, Gaasdahl, og Sognefoged N Sørensen, Hanning, Kapital 21,000 Kr. Frm. tegnes af Bestyrelsens Flertal.  
 Skjern Aktietømmerhandel's Eff. ved Jens Jessen. Indeh. J Jessen. Prok.: H Jossen.  
 Skjern Bank, Akts. Bestyrelsen bestaar af et Bankraad paa 15 Medl. med Kreditforingsrepr. N Abildtrup, Trøstrup, som Form. og en Direktion: Møllejejer J Pedersen, fh. Boghdl. J Kristensen og Sagf. E Ejlersen. Frm. tegnes af to Direktører i Foren. eller en af disse i Foren. med Bankraadet's Formd. Prok.: S A L Krogh i Foren. med en af de fire førnævnte. Aktk. 200,000 Kr.  
 Skjern Kjolenætsfabrik ved Peder Jensen & Co. Indeh. P Jensen og J N Bek.  
 Skjern Markfrøkontor ved J Bang Nielsen. Indeh. J B Nielsen.  
 Skjern Materialhandel ved M Joh. Knudsen. Indeh. M J Knudsen.  
 Skjern Missionshotel (Centralhotellet), Akts. Bestyrelse: Sognepr. S Andersen (Formand), Sogneraad'sformd. M P Haahr (Næstformd.), Bankdir. J Pedersen, Snedkerm. A Jensen, Gaardejerne J S Kjør, N C Mortensen, M V Madsen, Hanning, E Esbensen, Funderup, H C Hindbo, Bolling, C A Christensen, Sædding, K Knudsen, J C Sand, Ståuning, C L Thomsen, P Ganer, Dejbjerg, N C Mikkelsen, C J Ager, L C Hansen, Pastor, S Sørensen, N-Vium, M J Agerbo, S-Lem, og H P Madsen, Dejbjerg, samt Snedkerm. J Pedersen, Mellor J Olsen, Snedker J Vinge, Porter K I Nielsen og Lage V Levinson, der tre i Foren. tegner Frm. Aktk. 84,800 Kr.  
 Skjern Skotejshus & Læderhdl. ved M Madsen. Indeh. M Madsen.  
 Skjern Trikotagefabrik ved J P Siggaard. Indeh. J P H Siggaard.  
 Skjern Virtualliehandel ved Troels Christensen. Indeh. T Christensen.  
 Ståuning Aktiemølle, Ståuning pr. Skjern. Bestyrelse: Gaardejerne C C Rahbek (Formand), G F Krosgaard, J Pedersen, A P Toft, J N Jespersen, J P Jespersen og O N Bjerregaard. Bestyrelsens Flertal tegner Frm. Prok.: Købmd. A Christensen. Aktk. 24,000 Kr.  
 Sædding Trælshandel, Akts., Rækker Mølle pr. Skjern. Bestyrelse: Tømmerhdl. J Jossen og Slagterm. V H Kruse, der i Foren. tegner Frm. Aktk. 6000 Kr.

**Skjorping.**

Dommer, se u. Hadsund.  
**Elektricitetsværket** (Interessentskab), anl. 1913.  
**Indbyggerantal** 1916: 925 (1901: 473).  
 Politimester, se u. Hadsund.

**Røbild Bakker** er i 1912 skænket af Dansk-Amerikanere til den danske Stat som Nationalpark. Afstand fra Skjorping St.: 3 km.  
**Vandværket** er anl. 1893.

Forretningsnavn og Adresse	Se Fagregistret under
Afholds-Turisthotellet 40	Hoteller
Andelsbank, Den danske, A. m. b. A. 60	Banker
Andersen A.	Malermestre
<b>ANDERSEN A B</b> Købmd. 1 Grundlagt 1874	{ Korn, Bygningsart, Foderstoffer, Gødning, Kul, Markfrø, Støbegods, Trælast- og Tømmerhdl.
Andersen M 38	Bagere
Bundgaard N Købmd. 46	Maskinfabrikker
Christensen Chr. 37	Urnagere
Christensen Jakob 9	Sadelmagere
Christiansen Chr. 20	Malermestre
Christoffersen P Munch	Manufakturhdl.
Crome & Goldschmidt's Fabr's Uds. ved Axel Nielsen 41	Impregnering (Kbhvn.)
Danske Impregneringsanstalter, De, Akts. 51	Skræddere
Gammeljord I 16	Maskinfabrikker
Grann A 12	Bagere
Grøndahl N P Travarehdl. 28	Cykler
Hansen H Chr.	Vognfabr. og -forhdl.
Hougaard Th. 45	Skomagere
Hvid N 71	Skræddere
Jacobsen L 70	Skomagere
Jensen K 73	Murermestre
Johansen C.	Herreekviperingshdl.
Lauritsen Chr.	Keramik
Lind N P 13	Herreekviperingshdl.
Madsen Chr. 72	Murermestre
Madsen Knud 36	Isenkrammere
Marcussen Carl M 27	Manufakturhdl.
Møller H P 24	Murermestre
Nielsen C V 17	Maskinsnedkerier og Savv.
Nielsen P M 55	Bade- og Sommerpensionat.
Pensionatet Mosebo 26	Sadelmagere
Rask M 53	Snedkere
Rasmussen R 21	Apotekere
Rossing V 34	Sagførere, Incasso
Schmidt Niels Overretssagf. 54	Banker
Skjorping Bank, Akts. 11	Boghdl.
Skjorping Boghdl. ved Heine Andersen 43	Cementvarer
Skjorping Cementvarrefabrik, NP Larsen 31	Hoteller
Skjorping Hotel 4	Skomagere
Skjorping kontante Skoleløjsmagas. M Kjeldgaard 65	Savværker
Skjorping Savskæreri & Tømmerhdl., ved Johan L. Lonstrup 49	Blikkenslagere
Svendsen P C	Smede
Sørensen A 75	Manufakturhdl.
Tybjerg K Træhdl. 58	
Vett & Wessels Udsalg, H V Andersen 50	
Wraae Joh. A Købmd. 2	

**Indregistrerede Firmaer.**

Jacobsen's L Skotejstforretning, Akts. Den adm. Dir., L Jacobsen tegner Frm. Aktk. 2000 Kr.  
 Skjorping Bank, Akts. Bestyrelsen bestaar af to Direktorer: Købmd. L Andersen, Brøderselev og Snedker A Sørensen, samt et Bankraad: Købmd. J A Wraae, Fabr. A N Grann, Gæstgiver N P Bejer og Gaardejer N Bundgaard, Stovring, Gaardejer M Hansen, St. Brøndum. Frm. tegnes af Direktorerne i Foren. eller af en af dem i Foren. med et Bankraadsmedl. Aktk. 50.000 Kr.  
 Skjorping Savskæreri & Tømmerhandel, Akts. Bestyrelse: Fru A M Kjeldgaard (Formand), og Murer C Sjørsen. Frm. tegnes af Formanden alene eller af begge Bestyrelsesmedl. i Foren. Aktk. 10.000 Kr.

**Struer.**

**Borgmester:** Fabrikant Jobs. Jensen.  
**Dommer,** se u. Holstebro.  
**Elektricitetsværket** (kommunalt), anl. 1912.  
**Gasværket** (kommunalt), anl. 1897.  
**Havnedybde:** 4 m.  
**Indbyggerantal** 1916: 4,166 (1801: 53; 1901: 3,230).  
**Kommunebosholder:** H Hansen.  
**Kommunekasserer:** Frk. Marie Ankersen.  
**Kgl. oktr. Søassurance-Komp.,** Repr.: Speditør Aage Andersen.  
**Købstadrettigheder** ved Lov af 15. Febr. 1917.

**Politimester,** se u. Holstebro.  
**Skattemyndighedernes Værdering:** Ejendomsskyld: 4,8 Mill. Kr.; Formue: 5,8 Mill. Kr.; Indkomst: 2,4 Mill. Kr.  
**Skatteprocent** 1919-20: 6,52 (Ligningsprocent: 7,5)  
**Statsbanerne:** 3. Distrikts Kontor Distriktschef: C C Wissenbach, R. 8. Trafiksektions, 12. Banesektions og 4. Maskinsektions Kontorer. Nærmere se i Afd. II, Artiklen Statsbaner.  
**Vandværket** (kommunalt), anl. 1908.  
**Vejer, Maaler og Vraeger:** A Ørbech.

Forretningsnavn og Adresse	Se Fagregistret under
Agger Stephan 18	Manufakturhdl.
Amstrup P 218	Smede
Andelsbank, Den danske, A. m. b. A. Østerg. 30 140	Banker, Incasso

**Forretningsnavn og Adresse**

**Se Fagregistret under**

Andersen Aage 111 Telegramadr. „Aage“	{ Befragtningsagenter, Speditører, Mæglere, Assuranceforr.
Andersen M Købmd. 47	Trikotagehdl.
Bay J M 202	Tømmermestre
Bech, Hald & Jensen 123	Blekt. Lysinstall.
Bertelsen M 191	Teglværker
Breinholdt Teglværk 28	Cykler
Bundgaard N J	Glarmestre
Christensen Chr. 161	Snedkere
Christensen I M 14	Bogtrykkerier
Christensen M 54	Glarmestre
Christensen Marinus 169	Isenkrammere
Christensen Richard 122	Manufakturhdl.
Crome & Goldschmidt's Fabrikkers Udsalg, R Guldberg-Andersen 55	Elekt. Lysinstallation
Digmann Jens 110	Snedkere
Djernis N 179	Bagere
Ejgaard C R	Svineslagterier
<b>ESBJERG ANDELS-SVINESLAGTERIER</b> (Esbjerg og Struer) 124, Stats 11	Hø og Halm
Fog Chr. Købmd. 200	Snedkere, Automobileer
Haislund I M 115	Murermestre
Hansen Georg Ad. Købmd. 44	Smede
Hansen H 192	Sadelmagere
Hansen Johannes 38	Fiskeriselskaber
Hansen N 135	Boghdl.
Havfiskeriselskabet Thyborøn, Akts. 142	Hoteller
Hillersborg M, Akts. 101	Markfrø, Frø
Hotel Struer 7	Murermestre, Cementvarer
Hvidberg Jens 20	Huder og Skind
Høgholm Kr. Kristensen 3	Urnagere
Jensen Carl Købmd. en gros 64 & 173	Tømmermestre
Jensen H E 104	Korn
Jensen J T 199	{ Gartnere, Planteskoler, Blomstergartner
Jensen Marinus, P Weilings Eftf. Købmd. 161	Vognfabrikanter og -forh.
Jensen N 27 & 37	{ Trælast- og Tømmerhdl., Korn, Foderst., Støbegods
Jensen P 127	Murermestre
Jensen's T W Sønnen Købmd. 9	Hoteller
Jepsen L M 167	Blomstforhdl.
Jernbanehotellet 45	Skomagere
Johansen M 27	Bædkere
Jørgensen A 175	Blikkenslagere
Jørgensen F.	Sagførere, Incasso
Kaffe- og Tehuset ved I C Petersen 72	Boghdl.
Karvig A.	Dampskibsekspeditioner
Knudsen K L Bankdirektør 50	Ostefabr. og Oste en gros,
Knudsen O Smith 15	Olieraff. og -imp.
Knudsen S F Smith 15	Murermestre
Kolding Johs. Købmd. 98	Baadebyggerier, Skibsbygg.
Koustrup M 128	Snedkere
Larsen N Sønderberg Tapet- & Farvehdl.	Manufakturhdl.
Laugesen J 180	Ejendoms-handlere
Laursen Jens 78	Gartner
Lundoe N P 194	{ Fiskehandlere, Rogierier, Fisk en gros
Lyse Peter 30	Frø, Markfrø
Madsen Marcus 24	Hoteller
Madsen M C 26	Tørv
Mehlsen N C 2, Stats 12 Telegramadr. „Mehlsen“	Blomsterhandlere
Midt- & Vestjysk Frøavlskompani, Akts. 164 & 28	Skræddere
Missionshotellet 100	Isenkrammere
Mosegaard Mosebrug	Konditorier
Munksgaard Chr. Træhdl. 75	Malermestre
Müller E Max 80	Malermestre
Møller N Træhdl. 162	Malermestre
Nielsen K C 21	Æg
Nielsen P 35	Teglværker
Nielsen-Hollers 51	Læderhandlere
Nissen Carl	Trikotagehdl.
Nissen Nis	Manufakturhdl.
Odense Ægforretning 70	Pianoforhdl., Flygler
Overhoved Teglværk 68	Gartner
Pedersen A 149	Murermestre
Pedersen Fr. 85	Frø
Pedersen L 60	Murermestre
<b>PEDERSEN M</b> 153	Snedkere
Pedersen Mads 203	Sadelmagere
Pedersen N	
Pedersen P J 120	
Povlsen E P 146	
Ravn N 132	
<b>REFFO, AKTS.</b> 145 Post- & Telegram-Adr. „Reffo“ Struer	Kedelstensopløsninger
Refsgaard N Købmd. 53	Herreekviperingshdl.
Riis Søren 141	Blikkenslagere
Rølle J Lassen 134	Urnagere
Sauer Ingvar P 119	Fisk en gros
Sauer J 16	Murermestre
Schjødt C	Hoteller
Schou's Hotel 19, Stats 18	Kul, Korn, Foderstoffer
Schou M & Sen Købmd. 1	{ Trælast- og Tømmerhdl., Bygningsart., Cement
Schou M & Sons Trælasthdl. 1	

Forretningsnavn og Adresse	Se Fagregistret under
<b>SKJOLDBORG GEORG</b> Købmd. 133 & 48	{ Korn, Foderstoff, (Gødning, Markfrø, Mel en gr. Bagere
Smith M 130	Tømrermestre
Solager J P 206	
Struer Andels Fiskeeksport, Elias Graakjær 138	*Fisk en gros (Udgaar i Holstebro)
Struer Avis 4	Banker
Struer Bank, Akts. 6	Bryggerier
Struer Bryghus, K A Sørensen 215	Tagstensfabrikker
Struer Cement Tagstensfabrik 103	Aviser
Struer Dagblad 31	
Struer Kul-Import ved M Koustrup 128, Stats 10	Kul
Struer og Omegns Sparekasse 97	Sparekasser
Struer Savværk, O Olesen 58	Savværker
Struer Social-Demokrat 83	Aviser
Struer Tapet- & Farvehdl. ved Chr. Neergaard 165	
Struer Teglværk v. T W Jensens-Sønner 103	Teglværker
Sørensen Emanuel 25	Agentur- og Kommissionsf. Muremestre
Sørensen P Chr. 209	Fisk en gros
Thing P 57	Smede
Trudsøe Karl J 84	Briketter
Vestjysk Briketimport, Akts. 25	
Vestjysk Kommissions-Forretning 47 & 111 Telegramadr. „Aage“	Agentur- og Kommissionsf. {Maskinfabrikker, Petroleumsmotorer
Vognsgaard & Nielsen 82	Apotekere
Wolf H E 52	

**Indregistrerede Firmaer.**

Brandforsikringsforeningen for Jylland. Bestyrelse: Direktør S A Christensen (Formand), Mollolygmester L J Andersen, Faaborg, og Sognefoged J P Alminde, Vejle, der i Foren. tegner Frm.

Dansk Russisk Froavlskompagni, Akts., Qvistrup pr. Struer. Bestyrelse: Landstingsmed. P Oulsen, Qvistrup (Formand), Froavler J Hvidberg, Slagelse og Konsul T C M Schytte, Aarhus, der to i Foren. tegner Frm. Aktk. 400,000 Kr.

Flensborg Lager's Udsalg ved N E Refsgaard. Indeh. N E Refsgaard.

Hillesborg M. Akts. Bestyrelse: Snekterm. J M Haislund (Formand), Redaktør J J Krarup og Købmd. T Jensen, af hvilke to i Foren. tegner Frm. Prok.: Marie Hillesborg. Aktk. 4,500 Kr.

Jensens T W Søner, Købmandshdl. Indeh. T S Jensen, N Jensen og J Jensen. Jydske Ferskvandskultur, Akts. Bestyrelse: Købmand G Hansen (Formand), Fiskeeksporter F H Møhlson og Købmand P Nielsen. Frm. tegnes af Formanden og et Bestyrelsesmedl. i Foren. Aktiekapital 40,000 Kr.

Knudsen O Smith. Indeh. O S Knudsen.

Midt- & vestjysk Froavlskompagni, Akts. Bestyrelse: Froavler P J Pedersen (Formand), Direktør L Larsen, Kbhvn., og Gross. H O A Christensen, Viborg. Forretningsfører: Konsulent J D Lund, Breiløkke. Frm. tegnes af Formanden i Foren. med et andet Bestyrelsesmedl. eller med Forretningsf. Aktk. 50,000 Kr.

Overhoved Teglværk, Interessentskab. Interessenter: Konsul A Dige (adm. Dir.) og Overretssagf. E B Jacobsen, der i Foren. tegner Frm., Lauge V Petersen, Odense, Insp. M Nielsen og Installør J A J Digmann. Prok.: A Dige og E B Jacobsen i Foren. Indsk. Kapital: 57,000 Kr.

Overhoved Teglværk ved Nielsen, Kiølgast, Larsen & Jensen, Interessentsk. Indeh. N M Nielsen, K Kiølgast, P B Larsen og H B Jensen, der to i Foren. tegner Frm.

Schou M & Søn. Indeh. F C Schou. Prok.: Bankdirektorerne J P Schou og K L Knudsen i Foren.

Schou & Søns Trælasthan, Struer, Interessentskab. Interessenter: Frm. M Schou & Søn, Struer, Frm. Brødrene Bendtzen, Aalborg, og Købmd. H S Høyer, Struer. Frm. tegnes af Indeh. af Frm. M Schou & Søn og H S Høyer i Foren. eller af en af disse i Foren. med to af Indeh. af Frm. Brødrene Bendtzen, Aalborg.

Struer Bank, Akts. Bestyrelse: Propr. P Oulsen, Propr. C Bach og Gaardfører P Holmgaard, alle af Gimsing, samt Købmd. P Nielsen, Farver O Damsgaard og Propr. H H G F Jørgensen, Gudum. Direktion: G C Gregersen (adm.) samt Sagf. K L Knudsen og Hotelfør. J P Schou (kontrol.). Frm. tegnes af to Direktører i Foren. Prok.: En Direktør i Foren. med Bankbogholder N C Jørgensen. Aktk. 250,000 Kr.

Struer Byggeselskab af 1916, Akts. Bestyrelse: Red. J J Krarup, Sagf. K L Knudsen, Murer L M Jeppesen, Overbømand. H J B Kornerup og Iseknr. P Nielsen, der i Foren. tegner Frm. Aktk. 60,000 Kr.

Struer Kul-Import ved M Koustrup. Indeh. A M Koustrup.

Struer Materialhandel ved George Skjoldborg. Indeh. G E L Skjoldborg.

Struer ny Kolonialforretning, Akts. Bestyrelsens Formand, Landpost S P Christensen, tegner Frm. Prok.: A Christensen. Aktk. 1000 Kr.

Struer og Omegns Sparekasse. Bestyrelse: Detailist S Agger (Formand), Teglværksejer J Jensen, fh. Købmd. P P Wejling, Farver O Damsgaard, Exam. jur. P J Gravesen (Kasserer og Bogholder), Købmd. P O Halkjær, Hjørn, og Boghdl. S F S Knudsen, der to i Foren. tegner Frm. Prok.: Bogholder P D Nielsen i Foren. med et Bestyrelsesmedl.

Struer og Omegns Vareindkøbsforening, Andelselsk. Bestyrelse: Gaardejerne N B Jensen, Vejrum, P Holmgaard, Gimsing, D N Agger og H J Henriksen, Ølby, samt Froavler J S Hvidberg, der i Foren. tegner Frm.

Struer Tapet- & Farvehandel ved Chr. Neergaard. Indeh. C Neergaard.

Struer Teglværk ved T W Jensens-Sønner. Indeh. T S Jensen, N Jensen og J Jensen. Vestjysk Briketimport, Akts. Bestyrelse: Fru T E Sørensen og Frk. H Sørensen, der i Foren. tegner Frm. Prok.: S E Sørensen. Aktk. 3000 Kr.

Vestjysk Import-Forretning ved Niels Espersen Refsgaard. Indeh. N E Refsgaard. Vognsgaard & Nielsen. Indeh. M Vognsgaard og H J N Nielsen.

**Sæby.**

(Oprind. Seby, By ved So).

**Borgmester:** Bankdir. P Dicksen.  
**Bøkker:** i Sæby Købstad og Dronninglund Herred: Otto C Knudsen, R.  
 Bifingssteder: Hjalperup og Dronninglund.  
**Elektricitetsværket (Privat-Eje), anl. 1912.**  
**Gasværket (kommunalt), anl. 1911.**  
**Havnedykke:** 3,2 m.

**Indbyggerantal 1916:** 2,138 (1801: 517; 1901: 2,122).  
**Kemner:** J A Kraglund.  
**Købstadrettigheder:** De ældste kendte Privilegier er stadfæstede 1524.  
**Politimester** i Sæby Købstad og Dronninglund Herred: Chr. Bang Kehlet.

Skattemyndighedernes **Vurdering:** Ejendomsskyld: 2,3 Mill. Kr.; Formue: 4,0 Mill. Kr.; Indkomst: 1,1 Mill. Kr. | **Skatteprocent 1919-20:** 6,7 (Ligningsprocent: 7,4).  
**Vejer, Maaler og Vragter:** Stationsførst. N P Nielsen.

Forretningsnavn og Adresse	Se Fagregistret under
Afholdshotellet 86	Hoteller
Andersen Adolf 72	Boghdl.
Andreasen Chr. L 13	Bogtrykkerier
Beck Jacob Maskinbygger.	Landbrugsmaskiner
Bruun Chr. 54	Sagførere, Incasso
Burmester A 136	Bagere
Christensen Anton	Bødkere
Christensen J C 149	{Snekdere, Maskinsnedk-rier, Møbeludsalg
Christensen Johan 25	Fisk en gros
Christiansen Jakob 46	Fiskehandlere
Egeborg Aug. 122	Snekdere
Egeborg Niels C	Smede
Egeborg Peter 119	Cykler
Engelsk Bektædningsmag., Sæby ved P Chr. Pedersen 141	
Fabrikken Niels Juel, M C Jensen 96	Mineralvande
Fiskernes Andels-Eksport 124	Fisk en gros
Gottfredsen Mathilde 109	Trikotagehdl.
Hansen L 139	Murermestre
Hansen N 77	Bagere
Herder Julius 17	Apotekere
Hoffmann F 24	Manufakturhdl.
Hotel Harmonien, Harald Hoffmann 15	Hoteller
Jacobsen E 131	Malermestre
Jensen A 128	Malermestre
Jensen Chr. P Købmd. 29	
Jepsen Knud Købmd. 21	Foderstoffer, Korn, Kul
Jørgensen A 40	Fisk en gros
Jørgensen Chr. 10	Blikkenslagere
Jørgensen Jacob 43	Boghdl.
Kongsbak N 14	Skibsprovanteringsforr.
Kraglund C Købmd. 34	
Krarup Jacob 22	Manufakturhdl.
Kristiansen N K & C Nielsen 11	Sagførere, Incasso
Larsen H 100	Glarmestre
Mouritzen Gerhard Købmd. 16	
Myhrmann L 23	Garverier
Møller Christian Købmd. 36	
Møller J M 92	Guldsmede
Møller Thomas 32	Iseknæmmere
Mørch Carl 12	Manufakturhdl.
March's J Jørgensen Rammelstefabr., Sæby, Akts. 67	Rammelister
Nielsen Emil Købmd. 33	Æg, Eksp. og Imp.
Nielsen Martin Købmd. 20	
Olsen Johannes 70	Skræddere
Pedersen A 49	Smede
Pedersen Andr. 147	Tømrermestre
Pedersen Chr. 123	Tømrermestre
Pedersen Ditlev 126	Baadebyggerier
Pedersen N P 37	Fisk en gros
Pedersen P Chr. 150	Skomagere
Poulsen W 114	Smede
Rømer Carl 1 & 101	Sagførere, Incasso
Svendsen M 116	Cementvarer (Udgaar i Frederikshavn)
Sæby Avis	Banker
Sæby Bank, Akts. 30	
Sæby Jernstøberi & Maskinfabrik, Albert Sørensen 3	Jernstøberier, Maskinfabr.
Sæby Kalkværk 21	Kalkværker
Sæby Margarinefabrik, C J Feldtmose 95	{Margarinefabr., Vegetabil-margarine
Sæby Materialhandel, Louis Nielsen 35	
Sæby og Omegns Sparekasse 73	Sparekasser
Sæby Skotøjsfabrik, Chr. Nielsen 63	Skotøjsfabr., Skotøj en gros
Sæby Trælasthan, Johs. Larsen 2	Trælast- og Tømmerhdl.
Sørensen Chr. 58	Bagere
Sørensen Chr., I Weyhe's Eff. Dronninglund 20. Grundlagt 1890 (hver Retsdag)	Sagførere
Sørensen H 79	Gartnere
Waerst Chr. Købmd. 4	
Vendssyssel Folkeblad 66	(Udgaar i Brønderslev)
Vendssyssel Tidende, Akts. 13	(Udgaar i Hjørring)
Vendssyssel Venstreblad 93	(Udgaar i Hjørring)
Vett & Wessel's Udsalg, William Nielsen 28	Manufakturhdl.
Winter A M 78	Skomagere
Volstrup Teglværk 13	Teglværker
Østvendssyssel Andelssvineslagteri 80 & 130, Stats 2	{Svineslagterier, Fedt, Fedt-varer, Slagterier, Pølsefabr.

**Indregistrerede Firmaer.**

Andersen Adolf. Indeh. A Andersen.  
 Engelsk Bektædningsmagasin, Sæby, ved P Chr. Pedersen. Indeh. P C Pedersen.  
 Fiskernes Andels-Eksport. Bestyrelse: Fiskerne C F Rasmussen (Formand), H Christiansen, O C Lund, J C Isaksen og S C Isaksen. Frm. tegnes af Form. i Foren. med to Bestyrelsesmedl.  
 Interessentskabet Volstrup Teglværk, Ltd. Bestyrelse: E A Foss og P S H Larsen, begge af Kbhvn. samt A F Olsen, Aalborg. Frm. tegnes af to Bestyrelsesmedl. i Foren. Kapital 45,000 Kr.  
 Kjelgaard Carl. Indeh. Fru E Kjelgaard. Prok.: K B Jøpse.  
 March's J Jørgensen, Rammelstefabrik, Sæby, Akts. Bestyrelse: J A J Mørch (Direktør), der tegner Frm., L C J Mørch og A J Mørch. Aktk. 2000 Kr. Sæbehuset ved Anton Jakobsen. Indeh. A E Jakobsen.

Søby Bank. Akts. Bestyrelsen bestaar af et Bankraad: Sagf. N C Nielsen, Købmd. M P C Waarst og Dir. N C L Pedersen samt en Direktion: Sagf. N C Christiansen, Dir. C G Møller og Dir. K P Diksen. Frm. tegnes af to Direktører i Foren. eller af et Bankraadsmedl i Foren. med en Direktør. Aktk. 600,000 Kr. Søby Jernstøberi & Maskinfabrik, Albert Sørensen. Indeh. J A Sørensen. Søby Mobil- og Partivareforretning, Akts. Bestyrelsens Formand: Forretningsf. C Damsgaard tegner Frm. Aktk. 1000 Kr. Søby og Omegns Sparekasse. Bestyrelse: Købmd. N C Borthelsen, Urmager P Lund, Købmd. W Nielsen, Købmd. C J Kragelund og Dyrslæge A F Eriksen, Agerledet, samt Proprietærerne S R Petersen, Store Langheden og A J K A Skovsgaard, Ørsløv. Frm. tegnes af de tre førstn. i Foren. Søby Trælasthandel, Johs. Larsen. Indeh. J Larsen.

**Tarm.**

(Ved lang, lige Bæk og nær ved langstrakt, tarmformig Sø; Tarm findes som Sønavn i Sverige og Norge).

**Dommer**, se u. Skjern.  
**Elektricitetsværket** (Andelsselsk.), anl. 1904.  
**Gasværket** (Privat-Eje), anl. 1913.  
**Indbyggerantal** 1916: 1,140 (1901: 763).  
**Jernbaneselskab**, Nørre Nebel—Tarm.  
 Formand: Førstelærer A J Jørgensen, Tarm.  
 Driftsbestyrer: Ingeniør Jul. N Meyer, Varde.  
**Politimester**, se u. Ringkjøbing.  
**Vandværket** (Andelsselsk.), anl. 1912.

**Forretningsnavn og Adresse**

**Se Fagregistret under**

Attermann H $\text{\textcircled{A}}$ 56	Drejere
Bang S $\text{\textcircled{A}}$ 6	Apotekere
Beeh's Hotel $\text{\textcircled{A}}$ 2	Hoteller
Blaakilde Møllens Fabrikker, Akts. $\text{\textcircled{A}}$ 11a	Limkogerier (Kbhv.)
Bro Evald $\text{\textcircled{A}}$ 34	Cykler
Christensen Chr. Købmd. $\text{\textcircled{A}}$ 13	
Christensen V $\text{\textcircled{A}}$ 44	Gartnere
Christiansen E $\text{\textcircled{A}}$ 31	Bagere
Fischer Sophus $\text{\textcircled{A}}$ 19	Isenkrammere
Flensborg Lager, F C Esmarch	Manufakturhdl.
Forsum Teglværk, Alb. Christensen $\text{\textcircled{A}}$ 26b	Teglværker
Gaabs Chr.	Tømremestre
Gram A.	Drejere
Gravesen Hartvig, O M Gravesen's Efft. $\text{\textcircled{A}}$ 37	Manufakturhdl.
Hansen Hans Jessen $\text{\textcircled{A}}$ 7	Korn, Møller
Hansen L $\text{\textcircled{A}}$ 25	Smede
Jensen I P & Co. $\text{\textcircled{A}}$ 1 & 36	{Trælast- og Tømmerhdl., Isenkrammere
Jensen Jørgen $\text{\textcircled{A}}$ 79	Malermestre
Jensen P $\text{\textcircled{A}}$ 32	Sagførere
Jørgensen H $\text{\textcircled{A}}$ 22	Vognfabr. og -forhdl.
Kjelstrup Chr.	Urmagere
Knudsen N M	Cykler
Krogh Karen $\text{\textcircled{A}}$ 43	Modelforr.
Madsen G $\text{\textcircled{A}}$ 4	Boghdl.
Madsen M $\text{\textcircled{A}}$ 48	Ejendomshandlere
Madsen M $\text{\textcircled{A}}$ 17	Maskinsnedkerier og Savv.
Mikkelsen H C $\text{\textcircled{A}}$ 70	Skræddere
Mikkelsen I P	Rebblagere
Mikkelsen J G $\text{\textcircled{A}}$ 15	Snedkere
Nielsen Else	Brøderihdl.
Nielsen H P	Sadelmagere
Nielsen J C Købmd. $\text{\textcircled{A}}$ 8	
Nielsen N $\text{\textcircled{A}}$ 45	Skomagere
Nielsen S D Købmd. $\text{\textcircled{A}}$ 50	
Nielsen S I $\text{\textcircled{A}}$ 60	Manufakturhdl.
Nygaard Chr. $\text{\textcircled{A}}$ 63	Malermestre
Paabøl m. fl. Plantagers Stølefabrik M Henriksen $\text{\textcircled{A}}$ 28	Stølefabrikker
Pedersen J P $\text{\textcircled{A}}$ 52	Skræddere
Poulsen J Lund Træhdl.	
Poulsen M $\text{\textcircled{A}}$ 61	Fiskehandlere
Simonsen Otto Købmd. $\text{\textcircled{A}}$ 35	
Senderby H & Co. $\text{\textcircled{A}}$ 16	{Møllesten, Maskinfabr., Kvarne
Sørensen R M $\text{\textcircled{A}}$ 47	Smede
Sørensen S P $\text{\textcircled{A}}$ 62	Vognfabr. og -forhdl.
Tarm Bank, Akts. $\text{\textcircled{A}}$ 41	Banker
Tarm Kost- og Realskole $\text{\textcircled{A}}$ 27	Kostskoler
Tarm & Omegns Sparekasse	Sparekasser
Tarm Stationsmølle	Møller
Vett & Wessels Uds., Chr. Nielsen $\text{\textcircled{A}}$ 5	Manufakturhdl.
Vinding S $\text{\textcircled{A}}$ 72	Cementvarer

**Indregistrerede Firmaer.**

Dansk Smørforsyning ved Carl Johannes Bruun. Indeh. C J Bruun, Kbhvn.  
 Jensen I P & Co., Kommanditselsk. Ansv. Delt. I P Jensen. Prok.: M P Nielsen.  
 Tarm Bank, Akts. Bestyrelsen bestaar af et Bankraad paa 15 Medl. med Godsøjer E C Tranberg, Lønborggaard, som Formand, samt en Direktion: Boghdl. A G Madsen, Købmd. J P Jensen og Købmd. H J Hansen, der to i Foren. tegner Frm. Aktk. 125,000 Kr.  
 Tarm og Omegns Foderstofforening. Bestyrelse: Gaardejerne T C Jensen, Kirkegaard (Formand og Kasserer), N Larsen og N P Nielsen, begge af Foersom, C M Larsen, Bisgaard, og N L Pedersen, Krages, der i Foren. tegner Frm. Bestyrelsens Medl. hæfter solidarisk.  
 Tarm og Omegns Sparekasse. Bestyrelse: Sognef. J C Andrup, Lønborg (Formand), Leror A J Jørgensen, Partikulor K Bortelsen, Foersom, Husejer M C Pedersen, Beel, og Farver H J Dolfs. Frm. tegnes af et Bestyrelsesmedlem i Foren. med Bogholderen, saafremt denne er Medlem af Bestyrelsen, ellers af to Medl i Foren. Bogholderen forpligter Kassen.  
 Tugthusudsalget ved O M Gravesen. Indeh. O M Gravesen.

**Thisted.**

(Oprind. Tystath. Sted og et Mandsnavn).

**Amtmand:** Henrik Lehmann, R.  
**Amtsforvalter:** Wm. Schou.  
**Amtslæge:** A L A Bartsch.  
**Amtssygehuset**, opført 1857; Overlæge: Gert Espersen.  
**Amtsvejsinspektør:** E Dalsgaard.  
**Borgmester:** Redaktør M Aaberg, R.  
**Dommer** i Thisted Købstad og Hillerslev-Hundborg Herreder: G J Spløth.  
**Elektricitetsværket** (kommunalt), anl. 1907.  
**Gasværket** (kommunalt), anl. 1883.  
**Handels- og Landbrugsbanken** i Thisted, Akts.  $\text{\textcircled{A}}$  401 (10-12 & 2-5). Aktiekapital: 600,000 Kr. Kontroludvalg: Gaardejer N C Hove, Thiingstrup; Købmand N J Thykier; Herredsfuldm. S S Bjerregaard. Adm. Direktør: A N Guldager.  
**Havnedybde:** 4,7 m.  
**Indbyggerantal** 1916: 6,833 (1801: 1,068; 1901: 6,072).  
**Jernbaneselskab**, Thisted—Fjerritslev  $\text{\textcircled{A}}$  135. Direktionens Formand: Kmh. Stiftamtmand G Bache, R. DM. Driftsbestyrer: Ingeniør Joh. Wilster; Repræsentantskabets Formand: Borgmester M Aaberg, R. Lønnende Udflugter kan foretages til Nora, Vandet og Frøstrup samt Badestederne Klitmøller, Hansted og Bolbjerg, til Kridtbak-

kerne ved Svinkløv samt til en Række store Klitplantager. Tog i hver Retning 3 Gange daglig. Billige Søndagstog.  
**Konsuler:** Konsul S W Voeltz (Belgien), Vicekonsulerne Peter Sund (Nederlandene), L P Brøgger (Norge), S M Zacho (Storbritannien og Irland) og L Thomsen (Sverrig). Konsul F Carl Bendixsen (Tyskland).  
**Kæmner:**  
**Købstadrettigheder** første Gang stadfæstet 1524.  
**Politimester** i Thisted Købstad og Hillerslev-Hundborg Herreder samt Øster og Vester Han Herreder: P E M Rosenørn. Kontorafdeling: Fjerritslev.  
**Skattemyndighedernes Vurdering:** Ejendomsskyld: 10,7 Mill. Kr.; Formue: 14,8 Mill. Kr.; Indkomst 5,3 Mill. Kr.  
**Skatteprocent** 1919-20: 10,3 (Ligningsprocent: 12,8).  
**Sparekassen** for Thisted Amt, stiftet 30. Nov. 1829. Kontoførtid: 10-12 Form. og 2-4 Eftm. Sparernes Indskud: ca. 9 Mill. Kr. Reservefond: ca. 225,000 Kr. Adm. Direktion: ANKJørgaard, FC Leerhøj og Sagfører A F Nørgaard.  
**Vandværket** (kommunalt), anl. 1906.  
**Vejer, Maaler og Vragter:** A Hilligsee.

**Forretningsnavn og Adresse**

**Se Fagregistret under**

Aalborg Jernhdl., Akts., Thisted Afd. $\text{\textcircled{A}}$ 337	Jern (Aalborg)
Aarslev P Chr. Træhdl. $\text{\textcircled{A}}$ 421	
Andelsbank, Den danske, A. m. b. A. $\text{\textcircled{A}}$ 105	Banker, Incasso
Andersen A $\text{\textcircled{A}}$ 204	Vognfabr. og -forhdl.
Andersen C.	Læderhandlere
Andersen Carl C $\text{\textcircled{A}}$ 121	Skomagere
Andersen Chr. $\text{\textcircled{A}}$ 181	Smede
Andersen Fred. $\text{\textcircled{A}}$ 151	Skræddere
Andersen J $\text{\textcircled{A}}$ 222	Gartnere
Andersen J, Torp $\text{\textcircled{A}}$ 407	Tømremestre
Andersen Martin $\text{\textcircled{A}}$ 464	Tømremestre
Andersen S M $\text{\textcircled{A}}$ 461	Smede
Arbejdernes Fællesbageri $\text{\textcircled{A}}$ 173	Bagere
Badstue Brødr. $\text{\textcircled{A}}$ 511	Gartnere
Bendixsen F C $\text{\textcircled{A}}$ 60	{Tobakker og Cigarer, Cigarfabrikker
Berg Carl, Carl C Kjær's Efft. $\text{\textcircled{A}}$ 163	Isenkrammere, Værktøj
Berthelsen Chr. $\text{\textcircled{A}}$ 165	Bagere
Billeskov Jansen H Overretssagf. $\text{\textcircled{A}}$ 189	Sagførere, Incasso
Birkholm J $\text{\textcircled{A}}$ 391	Glarimestre
Bjerregaard Chr. Købmd. $\text{\textcircled{A}}$ 68	
Boyer C $\text{\textcircled{A}}$ 136	Skræddere
Brandt Chr. E	Bagere
Bredahl C Jensen $\text{\textcircled{A}}$ 170	Bryggerier
Brinkmann J G $\text{\textcircled{A}}$ 87	Manufakturhdl.
Brøgger L P Købmd. $\text{\textcircled{A}}$ 175	
Buchholtz C $\text{\textcircled{A}}$ 41	Boghdl.
Bunch C K Kunstdrejer $\text{\textcircled{A}}$ 102	
Busk Søren $\text{\textcircled{A}}$ 359	Elektr. Lysinstallation
Christensen A M Mekaniker $\text{\textcircled{A}}$ 300	
Christensen Chr. Papirhdl. $\text{\textcircled{A}}$ 264	Bogbindere
Christensen Chr. $\text{\textcircled{A}}$ 120	Fiskehandlere
Christensen C Madsen Købmd. $\text{\textcircled{A}}$ 363	
Christensen Herluf $\text{\textcircled{A}}$ 146	Konditorier
Christensen J Chr. $\text{\textcircled{A}}$ 250	Bagere
Christensen M.	Drejere
Christensen P $\text{\textcircled{A}}$ 299	Vognfabr. og -forhdl.
Christensen P Smed $\text{\textcircled{A}}$ 169	Æg, Eksp. og Imp.
Christensen & Pedersen's Malerforr. $\text{\textcircled{A}}$ 416	Malermestre
Christensen Th. $\text{\textcircled{A}}$ 117	Korn
Christensen's W Enke $\text{\textcircled{A}}$ 195	{Mejeri- og Transportspande, Blikkenslagere
Christiansen Ch. Fr. Købmd. $\text{\textcircled{A}}$ 351	
Crome & Goldschmidt's Uds. v. N P Lindtner $\text{\textcircled{A}}$ 56 & 471	Manufakturhdl.
Dansk Beklædningsmagasin ved Joh. Thomsen $\text{\textcircled{A}}$ 42	Herreekviperingshdl.
Danske Mejeriers Andels-Smørekseportforening (Danish Dairies) $\text{\textcircled{A}}$ 369, Stats $\text{\textcircled{A}}$ 12	Smørekseportører
Davidson J $\text{\textcircled{A}}$ 302	Entreprenører
Degner Hans $\text{\textcircled{A}}$ 251	Guldsmede
Dela C $\text{\textcircled{A}}$ 224	Bandager
Dige I P Købmd. $\text{\textcircled{A}}$ 15	Korn
Dissing Chr. $\text{\textcircled{A}}$ 262	Cykler, Automobileer
Dollerup I C $\text{\textcircled{A}}$ 573	Sadelmagere
Dragsbæk Bryggeri & Maltfabrik $\text{\textcircled{A}}$ 104	Bryggerier
Dyrberg P C $\text{\textcircled{A}}$ 289	Manufakturhdl.
Elling Robert Agenturforr. $\text{\textcircled{A}}$ 287	

Forretningsnavn og Adresse	Se Fagregistret under	Forretningsnavn og Adresse	Se Fagregistret under
Engelsk Bøklædningsmagasin ved H Chr. See # 247	Herreekviperingshdl. Arkitekter	Lassen Anders	Symaskineudsalg
Foged Jens # 398.		Lund Andr. (Løveapotek) # 370.	Apotekere
Forenede Kalkværker, De, v. N J Thykier # 25.	Kalkværker Smede	Lund P C	Snedkere
Fredskilde A # 532	{ Isenkr., Bygningsart., Isenkr. en gr., Værktøj, Køkkenudstyr, Porcelæn og Glas en gr., Støbogeds Fiskehandlere Snedkere Sagførere, Assuranceform.	Lunde P C # 434.	Gartnere
<b>FRIS CHR. RASCH # 44</b>		Lyhne Ivar # 260	Urmagere
Frystyk F # 392.	Boghdl. Sagførere, Incasso	Lyneborg's Chr. Eftf. A Wichmann # 457	{ Agenturform., Fødevarer, Frø, Horkram en gros, Kolonial, Konservevæg. Snedkere Murermestre Fiskeriart. og -redskaber. Murermestre
Fuglsang Lars # 99.	Banker, Incasso Blikkenslagere Fiskehandlere	Madsen O # 534.	{ Maskinfabr., Automobilrep. Garverier, Læderhandlere Sadelmagere Skræddere
Galster J G Overretssagf. # 119.	Stenhuggerier, Gravmonum. Maskinsnedkerier og Savv. Maskinsnedkerier og Savv. Trikotagehdl.	Madsen P # 503.	
Gulev N Købmd. # 226	Herreekviperingshdl. Snedkere	Madsen Peter # 248	
Haase A Bog-, Papir-, Musik-, Tapet- & Kunsthdl. # 5.	Bade- og Sommerhoteller Bagere	Madsen Th. # 371.	
Hagedst Aage Overretssagf. # 49.	Bagere { Trælast- og Tømmerhdl., Bygningsart.	Maskinfabrikken „Nordthy“, Houmøller & Oddershede # 325.	
Handels- og Landbrugsbanken, Akts. # 401, Stats # 23.	Vinhandlere Guldsmede Drejere Manufakturhdl.	Mensen G # 111	
Håndest H C		Mensen Jul. # 455.	
Hansen Andreas	Hoteller Hoteller Hoteller	Mikkelsen Chr. # 567.	
Hansen Chr. # 270.	Møbler en gros Bogtrykkerier	Mærkedahl P C Købmd. # 52	
Hansen H C # 3.	Sadelmagere Murermestre	Mølgaard P M # 462.	
Hansen H M # 17.	Murermestre Lervarefabrikker	Møller Ernst # 245.	
Hansen H M # 17.	Malermestre	Møller Nicolaj Agenturform. # 10	
Hansen Marie # 551.	Rebsslagere	Møller P Agenturform. # 489	
Hansen M P # 500.	Snedkere	Nedergaard C N # 454.	Trikotagehdl.
Hansen N # 440.	{ Jernstøberier, Maskinfabr., Art. f. Sliberier Gartnere, Blomsterhdl., Blomstergartnere	Neergaard Aage Købmd. # 149	
Hanstholm Badehotel, Stats # Hanstholm	Urmagere Glarimestre	Nielsen Axel # 32.	Boghdl., Kontoriuventar
Harder M # 179.	Urmagere Glarimestre	Nielsen I C	Snedkere
Harkjær Aage # 168	Urmagere Glarimestre	Nielsen J # 544.	Tømmermestre
Hedegaard & Hilligssø Købmd. # 218.	Urmagere Glarimestre	Nielsen Jacob # 26.	Manufakturhdl.
Hedegaard M C Købmd. # 390	Urmagere Glarimestre	Nielsen N # 517.	Skomagere
Helstrup's Wilhelm Vinforretning # 18	Urmagere Glarimestre	Nielsen N P Købmd. # 352	Frugt en gros
Henningsen C V # 29.	Urmagere Glarimestre	Nielsen P # 309.	Sadelmagere
Henriksen A # 205.	Urmagere Glarimestre	Nielsen P Dybdal # 349	Skræddere
Herskind J.	Urmagere Glarimestre	Nielsen Th. # 113.	Manufakturhdl.
Hillers Valdemar Materialhdl. # 46	Urmagere Glarimestre	Ninn Chr. A.	Urmagere
Hotel Aalborg # 19, Stats # 22.	Urmagere Glarimestre	Nis-Hansen R # 385 & 335.	Jern
Hotel Phoenix # 171	Urmagere Glarimestre	Nordisk Korklaadfabrik # 326 & 16, Stats # 20.	{ Korkvarefabr., Propper, Fiskeriart. og -redskaber
Hotel Royal # 61	Urmagere Glarimestre	Nørgaard A F	Sagførere
Hvass L S # 184.	Urmagere Glarimestre	Nørre Mølle, P Petersen Poulsen # 45	Møller
Jacobsen Abildgaard # 280.	Urmagere Glarimestre	Odde C Pedersen # 202	Bagere
Jacobsen Joh. Købmd. # 288	Urmagere Glarimestre	Odde M Edv. Pedersen # 375.	Snedkere
Jensen Adolf # 418	Urmagere Glarimestre	Odershede E O.	Broderihdl.
Jensen Andr. # 144	Urmagere Glarimestre	Odense Ægforretning # 147	Æg
Jensen Bertel Agenturform. # 74	Urmagere Glarimestre	Olesen Chr. # 298.	Murermestre
Jensen Chr. # 333	Urmagere Glarimestre	Olsen Johs. # 564.	Vildtskind
Jensen Chr. # 313.	Urmagere Glarimestre	Olsen O C # 553.	Fisk en gros
Jensen Laurits Chr. # 275.	Urmagere Glarimestre	Pagh & Qvist-Pedersen Thisted Afdeling # 164	{ Kolonial, Mel en gros, Hørkram en gr.
Jensen Peter # 346.	Urmagere Glarimestre	Pahl H J # 103.	Bødkere
Jensen Poul # 138.	Urmagere Glarimestre	Pedersen Carl # 340	Malermestre
Jernstøberiet & Maskinfabrikken Thy, Akts. # 63.	Urmagere Glarimestre	Pedersen Nicolai # 107.	{ Møglere, Speditører, Befragtningsag.
Jespersen C P # 142.	Urmagere Glarimestre	Pedersen S K # 386	Smede
Jespersen Ernst # 437	Urmagere Glarimestre	Poulsen Chr. # 31.	Maskinforhandlere
Johansen J Chr. # 345	Urmagere Glarimestre	Poulsen Jens # 334.	Møllebyggere
Johansen's N C Eftf. # 397.	Urmagere Glarimestre	Poulsen K # 234.	Børstenbindere
Justesen J & Co. # 530.	Urmagere Glarimestre	Poulsen M, Dragsbæk # 141	Savværker
Jydsk Trævarefabrik v. PCCO Kortegaard # 13	Urmagere Glarimestre	Poulsen P O Købmd. # 115 & 571	
Jørgensen C.	Urmagere Glarimestre	Poulsen Th. # 62	Fiskehandlere
Jørgensen Louis # 197	Urmagere Glarimestre	Prohaska Rud. # 14.	Manufakturhdl.
Jørgensen M.	Urmagere Glarimestre	Rask M # 360	Modehdl.
Kamp Laurids # 127	Urmagere Glarimestre	Rasmussen C # 280.	Bogtrykkerier
Kappel M J # 427	Urmagere Glarimestre	Rasmussen J P Købmd. # 194	
Kierulff Viggo (Svaneapotek) # 30	Urmagere Glarimestre	Rosenberg A C # 336	Smede
Kirkegaard Jens # 227	Urmagere Glarimestre	Rübner-Aakerlund # 424.	Bagere
Kjellerup P # 267.	Urmagere Glarimestre	Rødbrø Chr. Købmd. # 92	
Kjær G # 480	Urmagere Glarimestre	Selmer & Jensen # 176.	Skræddere
Kjær Carl C # 64	Urmagere Glarimestre	Singer Co. Symaskine Akts.	Symaskineuds. (Kbhvn.)
Kjær P C # 178.	Urmagere Glarimestre	Skaarup N # 231	Urmagere
Klitmøller Badehotel, Klitmøller Stats #	Urmagere Glarimestre	Smith Valdemar # 6	Manufakturhdl.
Klovborg Oluf # 79	Urmagere Glarimestre	Snejstrup-Christensen Chr. # 158	Farverier
Knakkergaard Th. # 387.	Urmagere Glarimestre	Spangberg N L Købmd. # 70.	Kaffeimp. og Kaffebr.
Knudsen J & Søn Købmd. # 552	Urmagere Glarimestre	Sparekassen for Thisted Amt # 2	Sparekasser
Knudsen O # 338.	Urmagere Glarimestre	Stensgaard P P Købmd. # 253	
Koopmanns I D Svineslagteri's Filial i Thisted, Akts. # 95, Stats # 15.	Urmagere Glarimestre	Storm-Bondesen's Enke # 296.	Ostefabr. og Oste en gros
Kreditbanken # 93	Urmagere Glarimestre	Stærkjær Chr. Købmd. # 200	
Kristensen Eske # 230.	Urmagere Glarimestre	Sund P Konsul # 20.	Dampskibsekspedition
Kroer P C # 166.	Urmagere Glarimestre	Søndergaard C # 570	{ Papir en gros, Galanteriv. en gr.
Krog Chr. P Købmd. # 22	Urmagere Glarimestre	Søndergaard Hans # 428	Støbogeds
Kulkompagniet, Akts. # 35	Urmagere Glarimestre	Søndergaard N C # 528.	Murermestre
Landbosparekassen for Thy # 241	Urmagere Glarimestre	Søndergaard Niels, Akts. # 143	Buntmagere
Landlyst Teglværk # 73	Urmagere Glarimestre	Sørensen's Chr. Tømmerhdl., Akts. # 57	Trælast- og Tømmerhdl.
Landmandsbanken # 88	Urmagere Glarimestre	Sørensen Fr. # 323.	Cyklar
Larsen A # 183.	Urmagere Glarimestre	Sørensen Jens # 219.	Tømmermestre
Larsen Anthon # 419	Urmagere Glarimestre	Sørensen J P	Urmagere
Larsen Jens # 257	Urmagere Glarimestre	Sørensen J Visby.	Skomagere
Larsen L Købmd. # 249	Urmagere Glarimestre	Sørensen Marius # 23.	Guldsmede
Larsen N C # 265 & 451.	Urmagere Glarimestre	Taabel P & Co. # 16, Stats # 20	Fisk en gros, Røgerier
Larsen N Kjær # 257.	Urmagere Glarimestre	Taabel P & Co.'s Eftf. M Petersen # 216	Skibsprovianteringsform.
Larsen Th. # 557.	Urmagere Glarimestre	Taabel Niels # 330.	Tømmermestre
Larsen Vald. Købmd. # 242	Urmagere Glarimestre	Teglværket Limfjorden	Teglværker
	Urmagere Glarimestre	Terkilidsen N A # 261 & 366	Sagførere
	Urmagere Glarimestre	Thisted Afholdshotel # 212.	Hoteller
	Urmagere Glarimestre	Thisted Aktiemanufakturhandel, Akts. # 154	Manufakturhdl.
	Urmagere Glarimestre	Thisted Amtsavis # 84, 90 & 182.	Aviser
	Urmagere Glarimestre	Thisted Amts Bogtrykkeri # 90	Bogtrykkerier

Forretningsnavn og Adresse	Se Fagregistret under
<b>THISTED AMTS KOLONIAL-IMPORT, AKTS.</b> 47 & 37, Stats 19 Telegramadr. „Taki“	{ Kolonial, Sydfrugter engr., Høvrkam en gr., Mel en gr., Markfrø
Thisted Amts Tidende 89 & 306. . . . .	
Thisted Bryghus og Thisted Mineralvandsfabrik, Akts. 40. . . . .	Bryggerier, Mineralvande
Thisted Brød- og Maltfabrikker ved Adolph Nielsen 190. . . . .	Brødfabrikker
Thisted Cementstøberi, O Larsen 378. . . . .	Cementvarer
Thisted Dampmølle, Akts. 148, Stats 16	Dampmøller
Thisted Fiskefaktori ved J R Ottesen & Søn 4, Stats 13. . . . .	Fiskehandlere
Thisted Højskolehjem 233. . . . .	Hoteller
Thisted kem. tekn. Fabrik, Akts. 321. . . . .	Kemiske Fabrikker
Thisted kontrollerede Markfrøkontor 117	Markfrø
<b>THISTED LERVAREFABRIK.</b> R C Kirkegaard 180. . . . .	Lervarer
Thisted Mosaik- & Terrazzoform., P Chr. Oddershede 96. . . . .	Terrazzo
Thisted Social-Demokrat 254. . . . .	Aviser
Thisted Stenhuggeri ved Brødr. Jensen 94	Stenhuggerier, Gravmonum.
Thisted Tapet- & Farvehdl. ved Chr. Jensen 211. . . . .	Tapethdl., Farvehdl. Manufakturhdl.
Thisted Varehus ved Carl Jensen 304	
Thisted Værktøjsmagasin ved Carl Berg 163. . . . .	Værktøj
Thisted Æggesport, Akts. 169. . . . .	Æg
<b>THOMSEN TH.</b> 261. . . . .	Sagførere, Incasso
Thykir N J 25. . . . .	Uld
Thylands Margarinefabrik, Akts. 140. . . . .	Margarinefabrikker
Topp Willh. 324. . . . .	Skomagere
Undén G & Sønnen, Akts. 152. . . . .	Klædefabr., Uldspinderier
Vangsgaard Jens, Torp 522. . . . .	Murermestre
Vestergaard N 282. . . . .	Tømrermestre
Vestergaard Peder 444. . . . .	Murermestre
Vestjysk Havfiskeri, Akts. 20. . . . .	Fiskeriselskaber
Vett & Wessel's Udsalg, F C Leerhøj 1 & 565. . . . .	Manufakturhdl. Møller
Vinters Mølle 214. . . . .	
Yde-Jensen C Købmd. 408	Sagførere, Incasso
Yde-Poulsen 290. . . . .	Kaffeimp. og Kaffebr.
Zacho S Agenturforr. 420 & 243, Stats 17	Malermestre
Østerby H P 199. . . . .	Tømrermestre
Østergaard M 246. . . . .	

**Indregistrerede Firmaer.**

Bendixsen F C. Indeh. F C Bendixsen.  
 Brinkmann J G. Indeh. J G Brinkmann. Prok.: R H Andersen.  
 Christensen's & Pedersen's Malerforretning. Indeh. A Christensen og H C M Pedersen.  
 Dreyer A V & Brix's Udsalg ved H Jensen. Indeh. B Jensen.  
 Engelsk Beklædningsmagasin ved B Chr. Sæe. Indeh. H C Sæe.  
 Forenede Kalkværker, De, ved N J Thykier. Indeh. N J Thykier.  
 Haase A Bog-, Papir-, Musik-, Tapet- & Kunsthandel. Indeh. A B Haase.  
 Handels- & Landbrugsbanken, Akts. Kontroludvalg: Gaardejer N C Hove, Thingstrup, Købm. N J Thykier og Herredsfuld. S S Bjerregaard. Direktør A N Guldager. Bogholder: N V R Holm. Frm. tegnes af Direktøren og Bogholderen i Foren. eller af en af disse i Foren. med et Medl. af Kontroludv. Prok.: Bogholderen. Akkt. 600,000 Kr.  
 Hansholm Handels- Industri- & Byggeselskab, Thisted, Akts. Bestyrelse: Konsul L P Brøgger (Formand), Bankkass. A Nordentoft, Oberst M J Sand, Kbhvn., Stationsforst. F Sommer, Roslev, og Overretssagt J G Galster. Frm. tegnes af Formanden i Foren. med et andet Bestyrelsesmedl. Akkt. 250,000 Kr.  
 Hødegaard & Hilligsoe. Indeh. Købmændene M Hødegaard og P V Hilligsoe. Frm. tegnes af M Hødegaard alene eller af begge Indeh. i Foren.  
 Høststrups Vilhelm Vinforretning ved S W Vøhtz. Indeh. S W Vøhtz.  
 Jernstøberi & Maskinfabrik Thy, Akts. Bestyrelse: Købmændene N L Spangberg (Formand), N J Thykier og P O Poulsen, Fabr. J Poulsen og Murerm. A Jensen. Direktion: N P Høe og J P A W Petersen. Frm. tegnes af de to Direktører i Foren. eller af en Direktør i Foren. med et Bestyrelsesmedl. Akkt. 100,000 Kr.  
 Jysk Trævarefabrik ved P C Kortegaard. Indeh. P C C Kortegaard. Prok.: P J Hammer.  
 Koopmann's J D Svineslagteri's Filial i Thisted, Akts. Indeh. Akts. J D Koopmann's Svineslagteri, Aalborg [so dette]. Prok.: W C Hoyer og R I Hoyer i Foren.  
 Kulkompagniet i Thisted, Akts. Bestyrelse: Købmd. V Smith (Formand), Dir. A T Hove (Næstformd.). Dir. H J E Nielsen og Købmd. L C O Bendixen (Direktører) samt Købmd. N J Thykier. Frm. tegnes af to Direktører i Foren. eller af en Direktør i Foren. med Formanden eller Næstformd. Akkt. 70,000 Kr.  
 Landbosparekassen for Thy. Bestyrelse: Propr. N Sloth, Styvegaard (Formand), Gaardejer N Leegaard, Fuglsang, Lærer P I Pederson, Kjelstrup, Gaardejer C N Enevoldsen, Tilsted og Mejeribestyrer K Kristiansen, Hurup. Frm. tegnes af Formanden. Kapitalen er vekslende.  
 Larsen Jens. Indeh. J Larsen.  
 Maskinfabrikken og Jernstøberiet Thy ved Jac. Poulsen. Indeh. J Poulsen.  
 Nielsen Axel. Indeh. A Nielsen. Prok.: Fru K E Nielsen.  
 Nordisk Korklaadfabrik ved Kjærgaard & Taabel. Indeh. N A Kjærgaard, Hell., og W M S Taabel.  
 Nordthy Stromforsyning, Andelselsk. Bestyrelse: Gaardejerne B Nielson, Skinnerup (Formand), N Hove, Thingstrup, K Vestergaard, Tilsted, P Skaarup, Skjoldborg, og C Jensen, Nytorp. Frm. tegnes af Formanden i Foren. med et andet Bestyrelsesmedl.  
 Pagh & Qvist-Pedersen. Indeh. H P M Pagh, Esbjerg og J P Qvist-Pedersen, Kbhvn. Selmer & Jensen. Indeh. Skråderne Selmer og Jensen.  
 Sparekassen for Thisted Amt. Bestyrelse: A F Nergaard, Købmændene F C Leerhøj, N P Worm (Formand), og A N Kjærgaard, samt Inspektør Leegaard, Rosvang, der tre i Foren. tegner Frm.  
 Sørensen's Chr. Tømmerhandel. Indeh. Fru K A Sørensen. Prok.: H Sørensen og M Sørensen.  
 Taabel P & Co., Indeh. W M S Taabel.  
 Thisted Aktie-Manufakturhdl., Akts. Bestyrelse: B C Aaree, Thisted og C G Tvergaard, Kbhvn., der hver for sig tegner Frm. Aktiekapital 8000 Kr.  
 Thisted Amts Kolonial-Import, Akts. Bestyrelse: Købmd. N L Spangberg, Sparekassedirektør A N Kjærgaard, Købmændene P O Poulsen, C S Hove, Vigso, og E Stabell, Hvidbjerg. Direktion: J Bech og J P Jensen. Frm. tegnes af to Direktører i Foren. eller af en Direktør i Foren. med et Bestyrelsesmedl. Akkt. 120,000 Kr.

Thisted Bryghus og Thisted Mineralvandsfabrik, Akts. Bestyrelse: Konsul V Helstrup (Formand; or senere død), Sagf. A M Gade (or senere død), Direktør AT Hove (kontroll. Medlem), Hotelejer J Bisgaard, Restauratør E Eriksen, Direktør H J E Nielsen (Forretningsf.), og Hotelejer L Møller, Klitmøller. Frm. tegnes af Forretningsf. i Foren. med Formanden eller det kontroll. Medlem. Akkt. 50,000 Kr.  
 Thisted Brød- og Maltfabrikker ved Adolph Nielsen. Indeh. A Nielsen.  
 Thisted Dampmølle, Akts. Bestyrelse: Overretssagt A H P Hagedsted, Købmd. V D Hillers, Bager N K P Oddo, Købmd. P C T Christensen og A T Hove (Direktør). Frm. tegnes af Direktøren i Foren. med et Bestyrelsesmedl. Akkt. 30,000 Kr.  
 Thisted Elektricitetsværk, Interessentsk. Bestyrelse: H J E Eie (Formand), B Nielsen, Skinnerup (Næstformd.), L Kamp, S P Madsen, N Hove, Thingstrup, og K Vestergaard, Thisted. Frm. tegnes af Formanden i Foren. med Næstformd. or med et andet Bestyrelsesmedl.  
 Thisted Fiskefaktori ved J R Ottesen & Søn. Indeh. J R Ottesen og A J A Ottesen. Thisted kem. tekn. Fabrik, Akts. Bestyrelse: K Lund (Forretningsf.), der tegner Frm., og Mægler P Lund, Skive. Akkt. 8000 Kr.  
 Thisted kontrollerede Markfrøkontor ved Christensen og Sund. Indeh. Købmand Th. Christensen, der tegner Frm., og Direktør P Sund.  
 Thisted Stenhuggeri ved Brødr. Jensen. Indeh. V L S Jensen og C J E Jensen.  
 Thisted Tapet- & Farvehandel ved Chr. Jensen. Indeh. L C Jensen.  
 Thisted Varehus ved Carl Jensen. Indeh. C S V Jensen.  
 Thisted Værktøjsmagasin ved Carl Berg. Indeh. C Berg.  
 Thisted Æggesport, Akts. Bestyrelse: Gross. J M B Stilling-Andersen, Kbhvn. (Formand), Dir. C K C Præstrud, Frdbg., og C S Christensen (Direktør), der to i Foren. tegner Frm. Akkt. 15,000 Kr.  
 Thylands Margarinefabrik, Akts. Bestyrelse: Propr. C Kjærgaard, Solbakken, og O C Kjeldgaard, der i Foren. tegner Frm. Akkt. 10,000 Kr.  
 Undén G & Sønnen, Akts. Klædefabr. Bestyrelse: G F F Undén (Formand), C G L Undén og J M Undén, der to i Foren. tegner Frm. Akkt. 100,000 Kr.  
 Vestjysk Havfiskeri, Akts. Bestyrelse: Herredsfuld. S S Bjerregaard (Formand), Fiskeeksportør P Taabel (Forretningsf.), Konsul P Lund, Købmd. M Lauritsen, Krik, og Propr. L T Sørensen, Vestervig Overgaard. Frm. tegnes af Forretningsf. i Foren. med et andet Bestyrelsesmedl. Akkt. 300,000 Kr.

**Tørring.**

(Denne og andre Byer Tørring, paa tør Bakke mellem Enge).

**Dommer,** se u. Brødstrup.  
**Elektricitetsværket** (Andelselsk.) anl. 1907.  
**Indbyggerantal** 1916: 1007 (1901: 508).  
**Jernbaneselskab,** Horsens—Tørring, se Horsens.  
**Polltimester,** se u. Horsens.  
**Vandværket** (Andelselsk.), anl. 1914.

Forretningsnavn og Adresse	Se Fagregistret under
Andersen's Brødr. Vognfabrik ved Groth Andersen 60. . . . .	Vognfabr. og -forhdl.
Andersen Chr. 4. . . . .	Urmagere
Andersen I P. . . . .	Cementvarer
Berthelsen J 81. . . . .	Blikkenslagere
Cementvarefabrikken Staunkilde ved P Chr. Nielsen m. fl. . . . .	Cementvarer
Christoffersen I M 47. . . . .	Trikotagehdl.
Crome & Goldschmidt's Fabr.'s Uds. ved Chr. Mahler 44. . . . .	Manufakturhdl.
Eriksen J P M 107. . . . .	Glarimestre
Hansen A. . . . .	Malermestre
Hansen E 98. . . . .	Møllebyggere
Hansen Martin 102. . . . .	Vognfabr. og -forhdl.
Hauge J Købmd. 43	
Horsens Bank, Tørring Afd. 45. . . . .	Banker (Horsens)
Hotel Tørring 58. . . . .	Hoteller
Jensen J Chr. . . . .	Gartnere
Jensen J L 26. . . . .	Bagere
Jensen V. . . . .	Malermestre
Jespersen Axel 77. . . . .	Snedkere
Juul J W Købmd. 30	
Jørgensen J A Købmd. 25	
Knudsen K P 39. . . . .	Manufakturhdl.
Kontantforretningen, M Christiansen 15	Manufakturhdl.
Kristensen S. . . . .	Bødkere
Kyndesen I 48. . . . .	Cementvarer
Larsen Poul 100. . . . .	Gartnere
Lauridsen K 29. . . . .	Planteskoler
Lauritzen Chr. 37. . . . .	Cykler
Laursen M. . . . .	Murermestre
Madsen K 19. . . . .	Isenkrammere
Mikkelsen Jørgen. . . . .	Malermestre
Mogensen M 17. . . . .	Smede
Mortensen Chr. Materialhdl. 23	
Mølgaard Brunkulstje 16	
Møller H Materialhdl. 76	
Møller M C Købmd. 21. . . . .	Korn
Nielsen A. . . . .	Drejere
Nielsen J Chr. 1. . . . .	Snedkere, Møbeludsalg:
Olesen Ole 79. . . . .	Bagere
Pedersen H L 35. . . . .	Urmagere
Pedersen I. . . . .	Snedkere
Pedersen J Chr. 92. . . . .	Tømrermestre
Pedersen P Købmd. 33	
Petersen Alfred 41. . . . .	Manufakturhdl.
Petersen S 74. . . . .	Cykler
Rasmussen N Træhdl. 68	
Schmidt A 62. . . . .	Sadelmagere
Schmidt H P 29. . . . .	Vognfabr. og -forhdl.
Skovbankgaard Teglværk 38	Teglværker
Tørring Beklædningsmagasin ved S I Hoegh 55. . . . .	Herreekviperingshdl.
Tørring Damp-Høvle- og Savværk, P Chr. Nielsen 24. . . . .	{Maskinsnedkerier og Savværker, Møbler en gros.
Tørring Møbelabrik ved Hans Jensen 78	Møbler en gros



Forretningsnavn og Adresse	Se Fagregistret under
Tørring Mølle, J P Larsen 75	Møller
Tørring og Omegns Spare- og Laanekasse	Sparekasser
Østjysk Møbellfabrik v. Chr. Iversen 82	Møbler en gros

**Indregistrerede Firmaer.**

Cementvarefabrikken Staunkilde ved P. Chr. Nielsen m. fl. Indeh. P. C. Nielsen, der tegner Frm., C. Petersen, Alsted Mølle, K. C. Madsen og J. P. Andersen.  
 Poulsen Brodrene & Co., Maskinfabrik. Indeh. A. J. Poulsen.  
 Tørring og Omegns Spare- og Laanekasse. Bestyrelse: Th. Fotograf C. Christensen (Formand), Rentier L. Pederson (Kasserer) og Partikulier S. C. Jensen, der i Foren. tegner Frm.  
 Tørring Damp Høvlø- & Savværk ved Peder Christian Nielsen, Tørring. Indeh. P. C. Nielsen.

**Ulfborg.**

**Dommer, se u. Ringkjøbing.**  
**Elektricitetsværket (Andelsselsk.),** Politimester, se u. Ringkjøbing.  
**Vandværket (Andelsselsk.),** anl. 1907. 1914.  
**Indbyggerantal 1916: 985 (1901: 690).**

Forretningsnavn og Adresse	Se Fagregistret under
Aastrup H I 7	Manufakturhdl.
Bech B Købmd. Staby 1	
Beck P Manufakturhdl. 60	Farverier
Bertelsen Marinus Købmd.	
Bitsch Thomas 73	Trikotagehdl.
Brøndbjerg Niels	Bødkere
Carbels Inger 29	Modeforr.
Christensen N 36	Maskinfabrikker
Christensen Simon Købmd. 27	
Christiansen H C 46	Urmagere
Conradsen Th. 39	Bagere
Crome & Goldschmidt's Uds. v. Robert Petersen 10	Manufakturhdl.
Damgaard H H Købmd. 49	
Falkenberg Christian 41	Isenkræmmere
Flensborg Lager ved A Kirk.	Manufakturhdl.
Hansen Jens 24	Snedkere
Helver E 6	Apotekere
Holstebro Bank, Akts., Ulfborg Afd. 42	Banker (Holstebro)
Jensen's Gravers Enke Træhdl. 28	
Jensen Jens 31	Korn
Jensen Jens Chr. 43	Cykler
Jensen K M 57	Isenkræmmere
Jensen M, Aldershvile 37	Herreekviperingshdl.
Jernbanehotellet 17	Hoteller
Kirk A 18	Gartnere
Kjærgaard Niels 63	Maskinsnedkerier og Savv.
Knudsen Jens 23	Jern
Knudsen K.	Snedkere
Lauridsen L 15	Trælast- og Tømmerhdl.
Mogensbjerg Knud 58	Snedkere
Nielsen Kr. 69	Smede
Nielsen Lars Træhdl. 64	
Nielsen M L 48	Urmager
Nielsen P 72	Skomagere
Nilsson's Alfred Maskinfabrik	Maskinfabrikker
Obel P Pedersen 82	Sadelmagere
Pedersen Mads Købmd. 16	
Petersen P N Farvehdl. 47	Malermestre
Petersen S 45	Blikkenslagere
Rasmussen Chr. Agenturforr. 22	
Ringkjøbing Landbobank, Akts., Ulfborg Afd. 25	Banker (Ringkjøbing)
Skytte N N Købmd. Vedersø 3	
Staby Spare- og Laanekasse, V-Ulfborg 80	Sparekasser
Svanholm Kort Adler 26	Manufakturhdl.
Svingeltoft P.	Møllebyggere
Sørensen Axel 54	Bagere
Sørensen M I 35	Boghdl.
Thorstensen Jens Købmd. 11	
Tybjerg Gunnar, R Rasmussen's Eff. 14	Gartnere
Ulfborg Maskinforretning ved Kr. Andersen 53	Maskinforhandlere
Ulfborg Sogns Spare- og Laanekasse	Sparekasser
Vejgaard Chr. 66	Murermestre
Vejgaard Peter 59	Snedkere
Vestjysk Trævarefabrik, J Christensen	
Vejgaard 68	Trævarefabr., Bistadefabr.

**Indregistrerede Firmaer.**

Holstebro Bank, Akts., Ulfborg Afd. Indeh. Akts. Holstebro Bank [se dette].  
 Tilsynsraad: Købmd. H J Aastrup, Købmd. S Christensen og Rentier J Skytte.  
 Forretningsforr.: Rentier M Koldborg. Frm. tegnes af Forretningsf. og et Modl. af Tilsynsraadet i Foren.  
 Ringkjøbing Landbobank, Akts., Ulfborg Afd. (Filial af Banken af samme Navn i Ringkjøbing) Bestyrelse: Købmand E Jacobsen (Forretningsf.), Købmand M Pedersen, Postmester G J Bastrup og Karetmager P N Stendorph som Tilsynsraad, Filialen forpligtes ved Underskrift af to Bestyrelsesmedl.  
 Ulfborg Maskinforretning ved Kr. Andersen. Indeh. K L Andersen.  
 Ulfborg Sogns Spare- og Laanekasse. Bestyrelse: Gaardejerne P Meldgaard (Formand og Kasserer), K Bøfsgaard (Bogholder) og Paul Lystbæk, der i Foren. tegner Frm.

**Vamdrup.**

(Oprind. Wamthorp; Torp og et Mandsnavn.)

**Dommer, se u. Kolding.**  
**Elektricitetsværket (kommunalt)** Indbyggerantal 1916: 2,181 (1901: 1543).  
**anl. 1905.** Politimester, se u. Kolding.  
**Gasværket (Privat-Eje), anl. 1911.**

Forretningsnavn og Adresse	Se Fagregistret under
Aagaard C Chr. 88	Fiskehandlere
Aagaard P J 78	Cementvarer
Albrechtsen M Købmd. 70	
Andersen A Købmd. 69	
Andersen J R 173	Elektr. Lysinstab.
Bank-Aktieselskabet Kolding Laane- og Diskontokasses Filial 42	Banker, Incasso
Basse A 106	Bagere
Bastrup Mølle 76	Møller
Bentzen H P 96	Smede
Bodeholt Em. Købmd. 49	
Boysen's Hotel 39	Hoteller
Brandt E P 21	Apotekere
Brørsen H B	Farverier
Buchwald Chr.	Maskinsnedkerier og Savv.
Buck Ingemann 145	Smede
Christensen Chr. 64	Snedkere
Cikoriøtterieret Dannebrog 41	
Clausen Chr. 169	Sadelmagere
Crome & Goldschmidt's Fabr.'s Uds., Viggo Troest 16	Manufakturhdl.
Eksport-Handelskompagniet 111	Agentur- og Kommissionsf.
Fjeldrup C Th. 109	Gartnere
Gejlager N 83	Gartnere
Grunnet Th. 74	Bagere
Hansen I.	Drejere
Hansen M Købmd. Bastrupmark 55	
Hansen P 73	Prospektkort en gros
Hinkbøl K Vilh. 80	Manufakturhdl.
Holkjær C Købmd. 6	
Jensen Harald V Boghdl. 81	Bogbindere
Jensen J 60	Isenkræmmere
Jensen Waage	Speditører
Jepsen P N	Murermestre
Johannessen C	Bagere
Juhl I	Skomagere
Jørgensen H J jun. Købmd. 8	Korn
Kiel F Chr. 146	Snedkere
Kjær Toksvig Købmd. 17	
Larsen Chr. 119	Malermestre
Malmrose J.	Tømremestre
Milo F V. Bastrup 174	Skræddere
Missionshotellet 23	Hoteller
Moos Hans 128	Frø
Mortensen Jens 30	Manufakturhdl.
Møller N	Smede
Nielsen A 165	Cykler
Nielsen A	Smede
Nielsen Hans & Søn 34	Tømremestre, Savværker
Nielsen K S 160	Snedkere
Nielsen S M 59	Sagførere
Olsen Alex. 129	Blikkenslagere
Olsen I P	Skomagere
Ottzen Chr.	Malermestre
Petersen N P 26, Stats 2 Telegramadr. „Fiskeriet“	Speditører, Toldklarere
Petersen Vilh.	Møllebyggere
v. Qualen Isle	Malermestre
Rasmussen Kristiane.	Modforr.
Ravn Chr. 108	Sadelmagere
Rishede M S 171	Skomagere
Rosen Conrad 141	Malermestre
Rørbo R 164	Fiskehandlere
Schjellerup C Købmd. Bastrup 47	
Schmidt L.	Bagere
Schou H 110	Urmagere
Skousen Marius 159	Murermestre
Skousen N N 113	Isenkræmmere
Stationsmøllen, C N Wriberg 149	Møller
Sydjysk Træskofabrik ved Em. Petersen 131.	Træskofabr.
Søndergaard C G & Søn 127 Telegramadr. „Alfgaard“	Speditører, Godseksped., Toldklarere
Sørensen Bach 86	Urmagere
Thomsen A P, Bastrup 167	Smede
Thomsen P Sølling	Cementvarer
Ulrich O Sparre 82	Boghdl.
Vamdrup Bank, Akts. 125	Banker
Vamdrup Bogtrykkeri ved Th. Nielsen & Jochumsen 7	Banker
Vamdrup Materialhandel, J Schou 13	Bogtrykkerier
Vamdrup Motormølle, Niels Nielsen 112	Farvehdl., Kaffesurrogater,
Vamdrup Sparekasse	Bagepulver, Buddingpulver, Kem. Fabr., Kolonial,
Vamdrup Trælasthandel, Akts. 3	Krydderier
Vestergaard P B, Bastrup 152	Møller
	Sparekasser
	Trælast- og Tømmerhdl.
	Bagere

**Indregistrerede Firmaer.**

Gikorieterrieret Dannebrog. Indeh. C J Schou, der tegner Frm., og H C Hansen. Den indskudte Kapital er 20,000 Kr.  
 Eksport- & Handelskompagniet. Indeh. O M Enevoldsen.  
 Fiskeriet i Vamdrup ved Johanne Posselt, født Niedermann. Speditionsforr. m. m. Indeh. Fru J Posselt. Prok.: N P Petersen.  
 Hinkbol K Vilh. ved Kristian Vilhelm Hinkbol. Indeh. K V Hinkbol. Prok.: Fru M K Hinkbol.  
 Jørgensen H I jun. ved K Fuglede Jørgensen. Indeh. K Fuglede Jørgensen.  
 Kulimporion, Vamdrup, Akts. Bestyrelse: Assst. O M Enevoldsen (Formand), Fru D M Enevoldsen og Propr. N Bengtson, Kolding. Frm. tegnes af Formanden alene eller af de to andre Bestyrelsesmedl. i Foren. Aktk. 5000 Kr.  
 Sydtydske Trussekofabrik ved Em. Petersen. Indeh. C E Petersen.  
 Søndergaard C G & Son. Indeh. C G Søndergaard, Holstebro, og A C S Søndergaard.  
 Vamdrup Bank, Akts. Bestyrelsen bestaar af et Bankraad paa 13 Medl. med Propr. C H Moos, Bastrup, som Formand samt en Direktion: C H Moos, Fabr. P I Aagaard, Bastrup, H J Pello og Partikulier A J Vaaben. Frm. tegnes af to Direktorer i Foren. eller af en Direktør i Foren. med en Prokurist. Aktk. 200,000 Kr.  
 Vamdrup Missionshotel (Centralhotellet), Akts. Bestyrelse: Tømmerhdl H Nielsen, Isenkr. N N Skousen, Partikulier M Hansen, Partikulier H A Vinther, Gaard-ejer H Skott og Forretningssk. H L H Sønderaa. Forstolærer N Nielsen, Bastrup, samt Gaardejerne M P Paulin og N H Christenson, bogge af V-Vamdrup, der i Foren. tegner Frm. Aktk. 40,000 Kr.  
 Vamdrup Sparekasse. Bestyrelse: Kolmd. A Nissen (Formand), Gaardejerne J H M Poulin (Regnskabsfører), H Poulin, P Kjærsgaard og H Skott Søgaard, Købmændene P Nielsen og P S Aagaard samt Øhld. H Nielsen og Partikulier P Nicolaisen, Hølt. Frm. tegnes af Regnskabsføreren i Foren. med et Bestyrelsesmedl.  
 Vamdrup Trælasthanhandel, Akts. Bestyrelse: Gross. H Riis Hansen, Kbhvn., Direktør N Clausen, Kolding, Gross. J M Jensen, Kolding, Forretningssk. K Pedersen og Særk. S Erikson, Kolding. Frm. tegnes af K Pedersen i Foren. med N Clausen eller J M Jensen. Aktk. 75,000 Kr.

**Varde.**

(Oprind. Warwith; With, Skov).

**Amtsforvalter:** Emil Carlsen.  
**Borgmester:** Sagfører Niels Jensen.  
**Dommer i Varde Købstad og Landjurisdiktion med Øster og Vester Herreder:** F V Müller, R.  
**Elektricitetsværket (kommunalt),** anl. 1910.  
**Fabrikinspektør for 7. Kreds:** A Paulsen.  
**Gasværket (kommunalt),** anl. 1885.  
**Indbyggertal 1916:** 4,799 (1801: 1,020; 1901: 4,611).  
**Jernbaneselskab, Varde-Nørre-Nebel.** Formand: Søren Sørensen, R., Nørre-Nebel. Driftsbestyrer: Ingeniør Jul. N Meyer, Varde.  
 - Varde - Grindsted. Formand: Stiftamtmand Kmh. G C V H v. Stemann, K. DM., Ribe. Driftsbestyrer: Ingeniør Jul. N Meyer, Varde.  
 - N-Nebel-Tarm Jernbane, se u. Tarm.  
**Kommunebogholder:** . . . . .  
**Kæmner:** S Jacobsen.  
**Købstadrettigheder:** De ældste kendte Privilegier er stadfæstet 1442.

**Museet,** grdl. 1912.  
**Politimester i Varde Købstad og Landjurisdiktion samt Øster og Vester Herreder:** Osvald Petersen.  
**Skattemyndighedernes Vurdering:** Ejendomsskyld: 8,5 Mill. Kr.; Formue: 11,4 Mill. Kr.; Indkomst: 3,0 Mill. Kr.  
**Skatteprocent 1919—20:** 7,3 (Ligningsprocent: 7,0).  
**Spare- og Laanekassen for Varde** By og Omegn, stiftet 1. Okt. 1850.  
**Vandværket (kommunalt),** anlagt 1905.  
**Varde Bank,** stiftet 1. Okt. 1872. Kontortid 9—12 og 2—4. 20 & 50, Telegramadr. „Vardebank“. Aktiekapital: 4 Mill. Kr. Indlaanskonto: ca. 33 Mill. Kr. Reservecfond: ca. 1,650,000 Kr. Direktører: F H Palludan, adm.; N Brandt; J W Palludan jun.; Kai Lange. Bogholder: P Jacobsen. Kontorer i Ansager, Esbjerg, Grindsted, N-Nebel, Skjern, Tistrup og Ølgod.  
**Vejer, Maaler og Vrager:** Agent J H Sørensen.

Forretningsnavn og Adresse	Se Fagregistret under
Achilles Emil . . . . .	Buntmagere
Agger Christian & H J Skaft-Christiansen 19 . . . . .	Sagførere
Andelsbank, Den danske, A. m. b. A. Storegade 303. . . . .	Banker, Incasso
Andersen A P 269 . . . . .	Bagere
Andersen M. . . . .	Snedkere
Bakkensen J. . . . .	Smede
Bechsgaard P S 152 . . . . .	Manufakturhdl.
Berring J Jensen Købmd. 57. . . . .	Gær
Bertelsen S 101 . . . . .	Isenkræmmere
Berthelsen B 324 . . . . .	Skræddere
Billing Viggo 100 . . . . .	Guldsmede
Birch Carl 227 . . . . .	Maskinfabrikker
Birking & Co. 380 . . . . .	{Cykler, Motocykler, Vulkanisering, Skrivemaskiner
Bjelke Hjalmar Agenturforr. 23 . . . . .	
Blinkenberg Chr. 127 . . . . .	Isenkræmmere
Centralhotellet 72. . . . .	Hoteller
Christensen A P . . . . .	Murermestre
Christensen Chr. 12. . . . .	Trikotagehdl.
Christensen H I 61. . . . .	Murermestre
Christensen J 278 . . . . .	Vognfabr. og -forhdl.
Christensen J 326 . . . . .	Murermestre
Christensen L Chr. 201. . . . .	Læderhandlere
Christensen S 194. . . . .	Cementvarer
Christiansen H P 244 . . . . .	Stenhuggerier, Gravmonum.
Clausen C 279. . . . .	Glarrestre
Crome & Goldschmidt's Uds. ved H Meulengracht Jensen 78. . . . .	Manufakturhdl.
Dankiers Hotel 13 . . . . .	Hoteller
Danielsen & Olsen 36 . . . . .	Vognfabr. og -forhdl.

Forretningsnavn og Adresse	Se Fagregistret under
Danish Egg Export Comp. 114 . . . . .	Æg (Kbhvn.)
Danish Sausage Skins Dressing Comp. . . . .	Tarmrenserier
Engelsk Beklædnings-Magasin ved Johannes Bonnesen 128 . . . . .	Herreekviperingshdl. Jern
Erichsen M Købmd. 46 . . . . .	
Fabrikernes Udsalg ved L Fournaise Udstyrsforr. 119 . . . . .	
Falk J & Son 158. . . . .	Sadelmagere
Flensborg Lager ved Toft & Qvist 132 . . . . .	
Giversen's L Eftf. Købmd. 156 . . . . .	
Haandværkerforeningens Spare- og Laanekasse i Varde, Akts. . . . .	Sparekasser
Hansen A 204 . . . . .	Blikkenslagere
Hansen Alfred 47 . . . . .	Gartnere
Hansen Antonius 208. . . . .	Bagere
Hansen H F . . . . .	Murermestre
Hansen J Bech 302 . . . . .	Malermestre
Hansen J Th. 196. . . . .	Bagere
Hansen P J 123 . . . . .	Guldsmede
Hansen Rud. & Son 189 . . . . .	Farvefabr., Pakfarver
Hansen S P 285 . . . . .	Urmagere
Harck H C Overretssagf. & J Petersen 69 . . . . .	Sagførere
Hauborg H Chr., Akts. 358. . . . .	Trælæs- og Tømmerhdl.
Hauborg I G & Son 65 . . . . .	Savværker
Henricksen A M Agenturforr. 83 . . . . .	
Hotel Dania 2 . . . . .	Hoteller
Hotel Phonix 137 . . . . .	Hoteller
Hotel Platzborg 71. . . . .	Hoteller
Hotel Vestjylland 260. . . . .	Hoteller
Hovedskov J . . . . .	Malermestre
Højskolehjemmet 140. . . . .	Hoteller
Iversen H 357 . . . . .	Skræddere
Jensen Conrad & Son 193 . . . . .	Urmagere
Jensen Niels & L M Rosenlund 24 & 323 . . . . .	Sagførere
Jensen P. . . . .	Bødkere
Jepsen Chr. 206 . . . . .	Agentur- og Kommissionsf.
Jepsen I H Kunstdrejer	
Jernbanehotellet 79 . . . . .	Hoteller
Jerntraadspinderiet, Akts. 8. . . . .	{Indhegning og Indhegningsmat., Traadletningsfabr.
Jessen-Madsen I Købmd. 104 . . . . .	
Jochimsen Georg 296 . . . . .	Ingeniører, Raadg.
Johansen N Købmd. 44 . . . . .	
Justesen M 309 . . . . .	Snedkere
Kastoft J 231 . . . . .	Urmagere
Kastoft N F 40 . . . . .	Boghdl.
Kielst A 89. . . . .	Guldsmede
Kiertzner Chr. Galanterihdl. 246 . . . . .	Boghdl.
Kiertzner Holger 263. . . . .	Urmagere
Korsgaard P H 164 . . . . .	Møllesten
Korsholm P K N 59 . . . . .	
Kragh S Købmd. 48 . . . . .	
Lamp Andreas Købmd. 80 . . . . .	
Larsen H V A 124 . . . . .	Gartnere, Blomstergartnere
Lassen Harald 17. . . . .	Cyklar
Lassen's Th. Maskinfabrik, Akts. 56 . . . . .	Maskinfabrikker
Lohse's H Boghandel, O Lohse 41. . . . .	Papir en gros
Lund & Erichsen 91. . . . .	Elektr. Lysinstallation
Lundkvist J 203 . . . . .	Elektr. Lysinstallation
Madsen A 287 . . . . .	Gartnere
Madsen & Bjerg 252. . . . .	Cyklar, Automobileer
Madsen Jens 169 . . . . .	Tømmermestre
Meeklenborg C C 131. . . . .	Malermestre
Møller Asmus Købmd. 262 . . . . .	
Nakskov Skibsværft, Akts. 255 . . . . .	Staalstøbegods
Nielsen's Boghandel 21. . . . .	Boghdl.
Nielsen E 49 & 92 . . . . .	Bagere
Nielsen Hans Købmd. 84 . . . . .	
Nielsen H J 350. . . . .	Skræddere
Nielsen H P 292 . . . . .	Gartnere
Nielsen J P 317 . . . . .	Murermestre
Nielsen K B 306 . . . . .	Møllebyggere
Nielsen R C C, H K A Friis 94. . . . .	Apotekere
Oldager J & C Lyster 32. . . . .	Sagførere
Olsen P Johan Papirhdl. 226. . . . .	Bogbindere
Orgel- og Pianomagasin ved P Skou 200 . . . . .	Pianoforhandlere
PALLUDAN's J W EFTERFOLGERE Købmand en gros 15 & 147 Telegramadr. „Palludans“ . . . . .	{Kolonial, Kaffeimp. og Kaffebr., Markfrø, Frø, Mel
Palludan's O Eftf. 28. . . . .	Manufaktur en gros
Pedersen Johan, Akts. Købmd. 99 . . . . .	
Pedersen Chr. 270 . . . . .	Murermestre
Pedersen Godske 275 . . . . .	Cyklar
Pedersen J 249 . . . . .	Bogtrykkerier
Pedersen P 35 . . . . .	Fiskehandlere
Pedersen Utzon. . . . .	Farverier
Petersen Ferd. . . . .	Malermestre
Petersen Vittarp. . . . .	Malermestre
Phenix-Møllen, N Busk 288. . . . .	Møller
Planteskolen „Højvang“, Emil Voigt 228 . . . . .	Planteskoler
Poulsen P C & Co. 219. . . . .	Møllebyggere
Rasmussen K Udstyrsforretning 144 . . . . .	
Rasmussen R 272 . . . . .	Sæbeudsalg
Ribe Amtstidende & Varde Avis, Akts. 102 & 173. . . . .	Aviser, Bogtrykkerier
Rosengard P 330 . . . . .	Farverier
Sanggaard & Jensen 36 . . . . .	Smede
Schmidt A S 314 . . . . .	Skræddere

Forretningsnavn og Adresse	Se Fagregistret under
Schmidt Theodor <b>25</b> . . . . .	Laks
Sillesen & Knudsen <b>52</b> . . . . .	Huder og Skind
Simonsen P <b>333</b> . . . . .	Cykler
Simonsen S <b>340</b> . . . . .	Snedkere
Sloth H P Købmd. <b>14</b> . . . . .	
Spare- og Laanekassen for Varde By og Omegn <b>74</b> . . . . .	Sparekasser
Strømgård H <b>243</b> . . . . .	Smede
Svarrer N N <b>115</b> . . . . .	Kolonial en gros
Søndergaard P C & Søn <b>97</b> . . . . .	Manufakturhdl.
Sørensen & Høgsberg <b>342</b> . . . . .	Tømrermestre
Sørensen's J C Møbelsnedkeri, Akts. <b>53</b> . . . . .	Snedkere
Thomsen I . . . . .	Tømrermestre
Thomsen J Z <b>86</b> . . . . .	Blikkenslagere
Thomsen M <b>237</b> . . . . .	Mineralvandsfabrikker
Thomsen P Købmd. <b>148</b> . . . . .	
Thorbell H Chr. <b>339</b> . . . . .	Sadelmagere
Thorum N <b>121</b> . . . . .	Snedkere
Uhd Niels <b>87</b> . . . . .	Fiskehandlere
<b>VARDE BANK, AKTS.</b> <b>20 &amp; 50</b> Kontortid 9-12 og 2-4, Teleqramadr. „Vardebank“.	
Etableret 1872. . . . .	Banker, Incasso
Varde Børste- og Kostefabrik, Akts. <b>117</b> . . . . .	Børstenbindere
Varde Cigarfabrik, Akts. <b>117</b> . . . . .	Tobakker og Cigarer
Varde Cyklelager, Akts. <b>172</b> . . . . .	Cykler en gros
Varde Dagblad (Vestkysten) <b>10</b> . . . . .	Aviser
Varde Jernstøberi og Maskinfabrik, Akts. <b>106</b> . . . . .	Jernstøb., Maskinfabr.
Varde Kartoffelmølsfabrik, Akts. <b>368</b> . . . . .	Kartoffelmøls
Varde Lyngmølsfabrik <b>356</b> . . . . .	
Varde nye Læderhandel v. N Pallesen <b>67</b> . . . . .	Læderhandlere
Varde Rugbrødsfabrik <b>184</b> . . . . .	Bødfabrikker
Varde Skotejsfabrik ved N Pallesen <b>67</b> . . . . .	Skotejsfabrikker
Varde Social-Demokrat <b>93</b> . . . . .	Aviser
Varde Svane-Materialhandel ved Hans Chr. Ibsen <b>31</b> . . . . .	
Varde Svinelagteri <b>33</b> , Stats <b>10</b> . . . . .	(De danske Svinelagterier)
Varde Sønder Mølle <b>175</b> . . . . .	Møller
Varde Trælsthandel, Akts. <b>162 &amp; 295</b> . . . . .	Trælsth- og Tømmerhdl.
Wassén V E <b>190</b> . . . . .	Garverier
Vestjydsk Forf., Emil Voigt <b>228</b> . . . . .	Frø
Vestjyllands Folkeblad, Akts. <b>102 &amp; 207</b> . . . . .	Aviser, Bogtrykkerier
Vett & Wessels Udsalg, A Thorup Christensen <b>105</b> . . . . .	
Winkler Carl. . . . .	Manufakturhdl.
Zeeberg J <b>76</b> . . . . .	Bagere
Ørum N <b>155</b> . . . . .	Blikkenslagere
Østergaard J C <b>39</b> . . . . .	Manufakturhdl.
Østergaard Johs., A Mayntzhusen's Eff. <b>75</b> . . . . .	Isonkræmmere

**Indregistrerede Firmaer.**

Brender J & Sen. Indeh. C V J J Brender.
Danielsen & Olsen. Indeh. L Jensen.
Danish Sausage Skins Dressing Company, The. Indeh. Frm. Philip W Heymann Kbhvn. og J Nathansen.
Engelsk Bekædnings-Magasin ved Johannes Bonnesen. Indeh. J Bonnesen.
Extra ved Th. Jakobsen. Indeh. J T Jakobsen af Esbjerg.
Fabrikernes Udsalg ved L Fournaise. Indeh. Louise S Fournaise.
Falk J & Søn. Indeh. H C Falk.
Flønsborg Lager ved Toft & Qvist. Indeh. K Toft og H T Qvist.
Haandværkerforeningens Spare- og Laanekasse i Varde, Akts., Bestyrelse: Malerm. C C Mecklenborg (Formand), Tømrerm. J Thomsen, Skredderm. A S Schmidt, Redaktør N H Jensen og Buntmager C A S Nissen. Frm. tegnes af Formanden i Foren. med to Bestyrelsesmedl.
Hauberg's H Chr. Tømmerhandel, Akts. Bestyrelse: Sagf. J C Agger (Formand), Tømrerm. H C Hauberg (Direktør), Hotelejer L N Christensen og Købmd. J M Jensen, Brandstrup. Frm. tegnes af Formanden og Direktøren i Foren. Aktk. 60,000 Kr.
Jensen Conrad & Sen. Indeh. P A B Jensen.
Jorntraadepindoriet, Akts. Bestyrelse: Gross. C F A Jensen, Aarhus, og P T Bruun (Direktører), samt Konsul E F E Bergman, Aarhus, der to i Foren. tegner Frm. Aktk. 250,000 Kr.
Lassen's Th. Maskinfabrik, Akts. Varde. Bestyrelse: Fabr. T T Lassen (er senere død) og Forretningsf. F R L L Gullev (adm. Direktører), der hver for sig tegner Frm., Frk. Anna N Lassen og Blikkenslager A C T L Gullev, Esbjerg. Aktk. 19,000 Kr.
Lohse's H Boghandel ved O Lohse. Indeh. H O C Lohse. Prok.: C S Christensen Mælkeforsyningen Pasteur ved Damsgaard. Indeh. J C A Damsgaard.
Nielsen's Boghandel, Indehaver P Winther. Indeh. P Winther.
Palludan's J W Eff. Indeh. H T F E Nielsen og J F V Lassen.
Palludan's O Eff. Indeh. F J Lange.
Paulsen Johan, Akts. Bestyrelse: J Paulsen, der tegner Frm. Aktk. 3500 Kr.
Poulsen P C & Co. Indeh. P C Poulsen, J I Christensen og O Larson, der to i Foren. tegner Frm.
Ribe Amtstidende og Varde Avis, Akts. Bestyrelse: J N C I Oldgaard, N Jensen, J M Kristensen, Ekknnd, J Christiansen, Tønding, J Jøsen, Orten, A V Pinholt, Voirs, og T P Nielsen, Dybvadgaard, der to i Foren. tegner Frm. Aktk. 50,000 Kr.
Spare- og Laanekassen for Varde By og Omegn. Bestyrelse: Herredsfuldm. H Andrensen (Formand), Proprietær S M Sørensen, St. Hebo, Haardejer H C Sørensen, Schætzergaard, Godsforv. H H Johansen, Nørholm, Kunststøjer D J Madsen, og Bogholder H P F Michelsen, der to i Foren. tegner Frm.
Sæbuhuset ved Henriksen. Indeh. A M Henriksen.
Søndergaard P C & Søn. Indeh. L C Søndergaard.
Sørensen's J C Møbelsnedkeri, Akts. Adm. Direktør: J C Sørensen tegner Frm. Aktk. 1000 Kr.
Varde Bank, Akts. Bestyrelse: F H Palludan, N P A Brandt, K Løng og J W Palludan, Esbjerg (Direktører), der to i Foren. tegner Frm., samt Dyrhøge, J A R Berg, Fisker C P P Roust, Fabr. L B Jensen, Fabr. T E Bundgaard og Dir T C J Lindberg, alle af Esbjerg, Partikulær S M Sørensen, Sparekassedir. D Madsen, H C smd. C Clausen, Sagf. N Jensen, Gross H T E F Nie sen, Overføtsagf. H C Harek, Murerm. H F Hansen, Gaardjærne C M Bruun, Ølgod, S H Sørensen, Brøndum, og N Madsen, Tistrup. Entrepr. J C V Hoffmann, Hjer ting, Partikulær T Hansen, Lydum, og Godsforv. H H Johansen, Nørholm. Aktk. 4 Mill. Kr.
Varde Børste- og Kostefabrik, Akts. Bestyrelse: Fabrikanten G B Bechsgaard, P Charles og F T E Wenzell, der to i Foren. tegner Frm. Aktk. 6000 Kr.

Varde Cigarfabrik, Akts. Bestyrelse: Fabrikant G B Bechsgaard, Købmd. L C Søndergaard og (Gæstgiver) K C Pedersen. Frm. tegnes af to Bestyrelsesmedl. i Foren. Prok.: G B Bechsgaard. Aktk. 7700 Kr.
Varde Cyklelager, Akts. Bestyrelse: Gross. J N Knudsen, der tegner Frm., Forretningsbest C B P Stampe og Gross. L J N Berch. Odense. Aktk. 25,000 Kr.
Varde Frugt- og Konserver- Specialforretning ved N Madsen. Indeh. N Madsen.
Varde Frøkontor ved A M Henriksen. Indeh. A M Henriksen.
Varde Jernstøberi og Maskinfabrik, Akts. Bestyrelse: C H Møller (Formand), der tegner Frm., Fru J Madsen, Slagelse, og H J Skafte-Christiansen. Aktiekapital 25,000 Kr.
Varde Kartoffelmølsfabrik Akts. Bestyrelse: Prop. P J Nygaard, Gjellerupholm (Formand), Uddeler F Nielsen, Alslev, og Fabr. K T Andersen, Aarhus. Frm. tegnes af Formanden i Foren. med et andet Bestyrelsesmedl. Aktk. 50,000 Kr.
Varde nye Læderhandel ved N Pallesen. Indeh. N Pallesen.
Varde Skotejsfabrik ved N Pallesen. Indeh. N Pallesen.
Varde Svane-Materialhandel ved Hans Chr. Ibsen. Indeh. H C Ibsen.
Varde Trælsthandel, Akts. Bestyrelse: Borgm. N Jensen og Dir. S M Schleicher, Aabyhøj. Direktør: Tømrerhdl. C P Christensen. Frm. tegnes af to Bestyrelsesmedl. i Foren. eller af Direktøren alene. Aktk. 150,000 Kr.
Vestjydsk Fortinneri ved J Z Thomsen. Indeh. J Z Thomsen.
Østergaard Johs., A Mayntzhusen's Eff. Indeh. J S Østergaard.

**Vejen.**

Askov Folkehøjskole pr. Vejen, opr. 1865 som Fortsættelse af den af Chr. Flor i 1841 oprettede Højskole i Rødding, Forstander: Jacob Appel, K.	Statens Forsøgsmølle, Adr. Askov pr. Vejen <b>7</b> . Kursus for Elektrikere. Oplysningskontor vedrørende Elektriciteten i Landbrugets Tjeneste, Leder: Civilingeniør J Th. Arnfred.
Dommer, se u. Holsted.	Vejen Sparekasse, oprettet 31. Maj 1867. Kontortid: 11-1 og 3-5.
Elektricitetsværket (kommunalt), anl. 1903.	Indskudskapital ca. 2,277,818 Kr. Reserverfond: ca. 133,296 Kr. Garantium: 20,000 Kr. Formand: Sognefoged A Andersen, Gammeby. Kasserer: N E Grue.
Indhyggerantal 1916: 2,651 (1901: 1,108).	Vejer, Maaler og Vrajer: C D Wad.
Politimester, se u. Ribe.	
Skiblund Krat pr. Vejen, tæt ved Grønsen, omgiver en Fest- og Forsamlingsplads med talrige Mindermærker.	

Forretningsnavn og Adresse	Se Fagregistret under
Andersen A, Askov <b>4</b> . . . . .	Murermestre
Andersen Carl <b>223</b> . . . . .	Glarmestre
Andersen Chr. <b>78</b> . . . . .	Træskofabr.
Andersen & Frandsen, Askov <b>18</b> . . . . .	Elektr. Lysinstallation
Andersen Mads & Søn <b>110</b> . . . . .	Tømrermestre
Andersen N L <b>219</b> . . . . .	Tømrermestre
Andersen R <b>105</b> . . . . .	Tobakker og Cigarer
Askov Teglværk, J C Sørensen, Askov <b>28</b> . . . . .	Teglværker og Teglværkskont.
Banken for Vejen og Omegn, Akts. <b>14</b> . . . . .	Banker
Baungaard Landhusholdningsskole <b>21</b> . . . . .	Husholdningsskoler
Birk J H <b>28</b> . . . . .	Cykler
Birkedal Holger <b>232</b> . . . . .	Manufakturhdl.
Boesen A F V <b>52</b> . . . . .	Apotekere
Brink A, Askov <b>26</b> . . . . .	Gartnere
Brønd Simon & Co., Akts. <b>135</b> . . . . .	Trævarofabr., Træskokklammer, Legevoogne, Havemøbler, Hjulbøere, Stiger
Carlsen Jens <b>131</b> . . . . .	Fiskehdl.
Centraltrykkeriet, Akts. <b>129</b> . . . . .	Bogtrykkerier, Anl. af og Art. f. Margarinafabr., Æskefabr., Aviser og Tidskr., Leverandører til
Christensen J C <b>148</b> . . . . .	Tømrermestre
Christensen Niels, Askov . . . . .	Urmagere
Christensen Ole <b>128</b> . . . . .	Snedkere
Cikoriefabrikken Nørrejylland, Filial, Akts. <b>10</b> . . . . .	
Croma & Goldschmidt's Fabr.'s Udsalg, H C Lund <b>57</b> . . . . .	Manufakturhdl.
Dalskjold J P Købmd. <b>126</b> . . . . .	
Dam Chr. <b>73</b> . . . . .	Trikotagehdl.
Dansk Dukkeindustri ved H C Lund <b>57</b> . . . . .	
Daugaard & Christensen <b>136</b> . . . . .	Murermestre
Ehlers H <b>137</b> . . . . .	Elektr. Lysinstallation
Fabriken Phønix, Akts. <b>1 &amp; 222</b> . . . . .	Cementvarer, Tjære, Tagpapfabr., Bygningsart.
Fischer J <b>176</b> . . . . .	Snedkere
Flønsborg Lager, Fru Grønnet Lauridsen <b>89</b> . . . . .	
<b>FOLKEBLADET</b> <b>22</b> . . . . .	Aviser
Friis Fr. <b>1-4</b> . . . . .	Snedkere
Friis N, Andst Brohus <b>220</b> . . . . .	Gartnere
Gjæsten Hammerværk, S Sørensen, Gjæsten <b>16</b> . . . . .	Hammerværker
Grue Niels Ebbesen <b>51</b> . . . . .	Arkitekter
Grønnet V <b>85</b> . . . . .	Urmagere
Hahn August Agenturforr. <b>38</b> . . . . .	
Hansen H L <b>56</b> . . . . .	Bagere
Hansen's Hotel <b>25, 35 &amp; 180</b> . . . . .	Hoteller
Hansen Niels, Askov <b>25</b> . . . . .	Tømrermestre
Husted Mads P <b>175</b> . . . . .	Brøndboring
Hyldig N <b>198</b> . . . . .	Snedkere
Jacobsen Johs. <b>143</b> . . . . .	Sadelmagere
Jensen Julius <b>54</b> . . . . .	Bagere
Jensen P <b>93 &amp; 215</b> . . . . .	Ejendomshdl.
Jensen M <b>94</b> . . . . .	Skomagere
Jensen M & Nielsen <b>200</b> . . . . .	Tømrermestre
Jepsen Theodor <b>225</b> . . . . .	Glarmestre
Jessen Krarup & Søn <b>138</b> . . . . .	Sadelmagere
Junker Andreas <b>132</b> . . . . .	Gartnere

Forretningsnavn og Adresse	Se Fagregistret under
Kasten Fr. 13	Isenkræmmere
Kiel H 106	Herreekviperingshdl.
Kjærhøj Bryggeri, I P Sørensen 75	Bryggerier
Lauridsen P K Købmd. 27, 121 & 151, Stats 2	Isenkræmmere
Lind J Johansen 229	Sadelmagere
Lyndgaard Chr. 239	Murermestre
Madsen C	Malermestre
<b>MARGARINEFABRIKKEN ALFA, AKTS.</b> 37, 103 & 165, Stats 5	(Margarinefabr., Plantefedt, Plantemargarine, Vegetabilsmargarine)
Merrild Ely Købmd 250	Bagere
Munk C L 125	Murermestre
Møller & Andersen 199 & 201	Boghdl.
Møller H Bruun 23	Bagere
Nielsen C C 104	Bogbindere
Nielsen Eduard Papir- & Musikhdl. 147	Jernstøberier
Nielsen J P 227	Malermestre
Nielsen Kr. 107	Tømrermestre
Nielsen Niels P, Askov 14	Gartnere
Nielsen Palle 62	Malermestre
Nielsen P K 240	Blikkenslagere
Olsen Chr. & Søn 174	{ Møllebyggere, Kværne, Vindmotorer, Rullefabr.
Overgaard Ingvar 98	Herreekviperingshdl.
Oxlund Jens 59	Smede, Vognfbr. og-forhdl.
Pedersen L P 20	Cykler, Automobile
Petersen Brødr. 156	Malermestre
Petersen Chr. 211	Søbudsalg
Petersen H 204	Teglværker
Petersen Johannes 213	Drejere
Petersen K Hansen 113	{ Maskinfabr., Landbrugs- mask.
Petersen Theodor, Veien	Gartnere
Petersen Vald., Vestermark 177	Plove og Plovods
Plovfabrikken Stenderup, Akts. 300	Smede, Landbrugsmask.
Sandahl Skov Købmd. 15	Vildtskind
Schlosser A 69	Urmagere
Schmidt Henrik 124	Fiskehdl.
Schmidt J	Smede
Schmidt Johan 244	Fiskehdl.
Schmidt M, Askov 27	Smede
Schmidt N N 234	Fiskehdl.
Sivebæk Th. 66	Sagførere
Sydjysk Møbelfabrik, Vejen, ved J P Billund 77	Møbler en gros
Sørensen Andreas Købmd. 12	Jernstøberier, Maskinfabr.
Tranberg S & Villadsen 53	Manufakturhdl.
Wagner N Købmd. 154	Cementvarer
Varehuset ved Jens Jensen 41	Tobakker og Cigarer
Vejen Cementvarefabrik ved P Billund 68 & 79	Vaskerier
Vejen Cigarfabrik ved H A Waldeier 72	Sparekasser
Vejen Dampvaskeri, M Lynggaard 70	{ Trælast- & Tømmerhdl., Maskinsnedkerier og Savv.
<b>VEJEN SPAREKASSE</b> 24	Manufakturhdl.
Kantortid 10-12 og 2-4.	Snedkere, Møbler en gros
Oprettet 1867	Cykler
Vejen Trælasthan. Akts. 47, Stats 6	
Vett & Wessels Uds., Akts. Aug. Merch 30	
Willadsen S 36	
„Zenja“ ved Chr. P Christensen 112	

**Indregistrerede Firmaer.**

Banken for Vejen og Omegn. Akts. Bestyrelsen bestaar af et Bankraad paa 25 Medl. med Købmd P Lauridsen som Formand. Direktion: Bankdir. E Haunstrup, Købmd P Lauridsen, Dir. N Pedersen og Sognef. J Madsen. Maltbæk Frm. tegnes enten af Direktorer i Foren. eller en af disse i Forening med Bankraadets Formand. Prok.: En Direktør i Foren. med enten J Lund, K H Nielsen, J J Kou, N R Jørgensen eller S P Petersen. Aktt. 60,000 Kr.

Brend Simon & Co., Akts. Bestyrelse: S S Brend (Formand), der tegner Frm. J P Nielsen, Holsted, og J Lassen, Sejstrup Aktt. 10,000 Kr.

Centraltrykkeriet, Akts. Bestyrelse: Folketingsmedl. M N Slesager (Formand), Bogholder C Andersen og Ingeniør O V Lauridsen, af hvilke to i Foren. tegner Frm. Aktt. 10,000 Kr.

Cikoriefabrikken Nørrejylland, Filial, Akts. Indeh. Akts. De Danske Cikoriefabrikker Kbhvn. [se detto]. Prok.: C L Sterndorf.

Dansk Dukke Industri ved H C Lund, Indeh. H C Lund.

Fabrikken Phoenix, Akts. Bestyrelse: N Petersen (Formand), J P Lauridsen, O V Lauridsen (adm. Direktør og Næstformand), C Andersen og P J H Petersen. Frm. tegnes af den adm. Direktør, O V Lauridsen i Foren. med en af de forstn. Bestyrelsesmedl. Aktiekapital 50,000 Kr.

Margarinefabrikken Alfa, Akts. Bestyrelse: Fabr. Johs. Lauridsen (Formand) og Direktør O Vang Lauridsen, der hver for sig tegner Frm., samt Købmd P Lauridsen, Apoteker N C Müller, Kolding, Kancellier. C H Clausen, Holsted, og Propr. N A Bundgaard, Gjesten. Prok.: C Andersen. Aktt. 1,500,000 Kr.

Merch Aug. Akts. Bestyrelse: P Lauridsen, T Karmark og H K Nissen. Adm. Direktør: P C A Merch. Frm. tegnes af to Bestyrelsesmedl. i Foren. Prok.: P C A Merch. Aktt. 18,000 Kr.

Petersen Theodor, Vejen Maskinfabrik, Akts. Bestyrelse: L P Poulsen, N Petersen og J Jacobsen, der to i Foren. tegner Frm. Aktt. 7000 Kr.

Ryomgaard Cikorieterreri, Akts. Bestyrelse: P V Lauridsen (Formand), O V Lauridsen, N Petersen, Marie V Lauridsen, Kbhvn., og T Mortensen, Kolding. Frm. tegnes af Formanden alene eller af to andre Bestyrelsesmedl. i Foren. Aktt. 60,000 Kr.

Sydjysk Møbelfabrik, Vejen, ved J P Billund, Indeh. J J P Billund.

Søbhuset, Vejen, ved H P Petersen. Indeh. H P Petersen.

Vejen Cigarfabrik ved H A Waldeier. Indeh. H A Waldeier.

Vejen Emballagefabrik, Akts. Bestyrelse: O V Lauridsen (Formand), C H Maack og P Lauridsen. Frm. tegnes af Formanden i Foren. med et andet Bestyrelsesmedl. Aktt. 10,000 Kr.

Vejen Sparekasse. Bestyrelse: A Andersen, Gammelby (Formand), N E Grue (Kasserer), P J Pedersen (Næstformd.), J C Sørensen, Askov, og R Lauridsen. Frm. tegnes af Formanden eller Kassereren eller Næstformd. i Foren. med et andet Bestyrelsesmedl. Garantikapital 20,000 Kr.

Vejen Trælasthan. Akts. Bestyrelse: Gross. P Lamidsen, N Petersen (Direktør) og Fru M Petersen. Frm. tegnes af Direktøren alene eller af to Bestyrelsesmedl. i Foren. Aktt. 400,000 Kr.

Zenia ved Chr. P Christensen. Indeh. C P Christensen.

**Vejele.**

(Oprind. Wæsthal, Vædested).

**Amtmand:** Stiftamtmand Kmh. Vilh. Bardenfleth, K. DM.

**Amtsforvalter:** FJ A Markmann, R.

**Amtsløge:** Chr. V M Olrik, R.

**Amtsvevinspektør:** Justitsr. G Smith, R.

**Borgmester:** Folketingsmand Chr. Jacobsen.

Retsdag: Torsdag.

**Danske Bomuldsspindierier, De,** Akts. 101 & 102, Stats 7. Teleg. ramadr. „Spindierierne“.

2 Fabrikker i Vejle og 1 i Valby (Kbhvn.).

Aktiekapital: 2 Mill. Kr.

Arbejderantal: ca. 800.

Bestyrelsens Formand: Justitsr. Johs. Schiødt, R. DM., Vejle.

Adm. Direktører: P Løfberg, Kbhvn.; N Houmann, Vejle.

**Dommer:** i Vejle Købstad med Nørvang-Tørrild Herreder: A Rudbeck (Civildommer) og J V C Clausen (Kriminaldommer).

Bitingsret: Give.

**Elektricitetsværket anl. 1895—96** af et Akts., i 1909 overtaget af Kommunen.

**Gasværket, anl. 1857** af Det danske Gaskompagni, overtaget af Kommunen 1899.

**Handelsstandsforening, Vejle,** stiftet 1. Okt. 1861. Formand: Købmand Frederik Poulsen, R.

**Havnen** er anlagt 1824—27, senere gentagende udvidet. Dybde: 6,5 m., Bolværkslængde: 1000 m. Svajebassin (5,5 m. dybt); Baadehavn (3,7 m. dybt). Træskibsværft med Køhlingsplads til 300 à 400 Tons Skibe. Tre Maskinværksteder og Jernstøberier, hvor Reparation kan foretages. Betydelige Forraad; Vand ved Bolværk; Havnespor; Toldklarering ved Havnen. 6 Tons Kran ved Bolværk. Flere Lodser. Havneudvalgets Formand: Borgmesteren.

Havnefoged: Carl Gadeberg.

Havneingeniør: Cand. polyt. Karsten Runge.

**Hess's CM Fabrikker, Aktieselskab,** oprettet 1876 af Fabrikejer C M Hess, R. DM. Der er aarlig foretaget Udvidelser, og da disse ikke strakte til, omordnedes Fabrikken i 1898, idet der da opførtes en hel ny Afdeling i Byens Udkant; denne er atter udvidet i 1910—11. Der er endvidere i 1913, 14, 15 og 18 atter foretaget en meget betydelig Udvidelse af Fabrikkerne. Fabrikation: Ovne; Komfurer; Jernvinduier; Bygningsstøbegods; Centralopvarmning.

**Indyggerantal 1916:** 19,597 (1801: 1,310; 1901: 14,592).

**Jernbaneselskab, Vejle-Vandel-Grindsted.**

Formand: Kmh. Stiftamtmand V Bardenfleth, K. DM. Driftsbestyrer: Ingeniør Carl Thomsen.

**Kgl. oktr. Seassurance-Komp.**

Repr: Bogholder Chr. Thim.

**Kommunebogholder:** J P Jørgensen.

**Konsuler:** Vicekonsulerne G Becher Christensen (Grækenland), Marius Windfeld-Hansen, R. (Nederlandene), Andreas Schjøth, R. (Sverrig), Konsularagent C Holm (Tyskland).

**Kæmner:** Hans Peter Clausen.

**Købstadrettligheder:** De ældste kendte Privilegier er stadfæstet 1327.

**Landbo-Spare- og Laanekassen** for Vejle Opland, Kirkeg. 15.

**Museet,** oprettet 1899. Historiske o. a. Samlinger.

**Politimester** i Vejle Købstad og Nørvang-Tørrild Herreder: O Kjørboe.

**Sagførerraadet** for 4. Kreds (Aarhus, Ringkjøbing, Vejle og Ribe Amter).

Formand: . . . . .

**Skattemyndighedernes Vurdering:** Ejendomsskyld: 32, Mill. Kr. Formue: 55,4 Mill. Kr.: Indkomst: 15,6 Mill. Kr.

**Skatteprocent 1919-20:** 7,2 (Ligningsprocent: 10,2).

**Sparekasse, Vejle Byes og Amts,** Kirkeg. 21 1400 (10-12 og 1-4), oprettet 9. Juni 1827. Interessenternes Indsk.: ca. 14 Mill. Kr. Reservefond: ca. 700,000 Kr. Adm. Direktør: Justitsr. Sagfører Johs. Schiødt, R. DM.; Kasserer: Th. Jacobsen; Bogholder: C B Bjerrgaard.

**Stadsingeniør og Bygningsinspektør:** Karsten Runge.

**Statens Forskoleseminarium** for Kvinder. Forstander: I Elmquist.

**Steenen's H Margarinefabrik,** Horsensv. 35 996, Stats 3 & 15, anlagt 1889, omdannet til Aktieselskab 1903.

Aktiekapital: 1,200,000 Kr. fuldt indbetalt. Bestyrelse: Direktør Fr. Hoppe, Kbhvn., Formand; Bankdir. J Petersen, R.; Direktør Hans Steenson, Vejle. Adm. Direktører: A J Olsen og Hans Steenson. Prokura: H Andersen.

**Sygehus, Vejle Amts og Bys, Beriderbakken,** opført 1888 og 98. Overlæge: Dr. med. H V C de Fine Licht.

**Teatret,** Borgvoldgade, er opført 1884-85.

**Turistforeningens Bureau** 992 & 993. Gratis Oplysn. om alt ang. Turistbesøg.

**Vandværket (kommunalt), anl. 1867.**

**Vejle, Maaler og Vrager:** Vesti Schmidt.

**Vejle Bank,** stiftet 1. Okt. 1854. Kirketorvet 7, 700 & 1000, Stats 12, Teleg. ramadr. „Vejlebank“. Kontortid 9-12 og 2-4. Aktiekapital: 4 Mill. Kr. Reservefond: ca. 2,3 Mill. Kr. Forretningsudvalg: Stiftamtmand Kmh. Vilh. Bardenfleth, K. DM.; Fabrikejer C M Hess, R. DM.; Købmd. F. Poulsen, R. Direktører: Jacob Petersen, R., og Emil Rasmussen; Bogholder: Aage Petersen; Kasserer: C Jensen.

**Vejle Dampbaade, Akts. Dampperne:** „Hvidbjerg“, „Vejle“ og „Munkebjerg“ gaar i regelmæssig Fart mellem samtlige Stationer paa Vejle Fjord. (Se Fartplanen). Korresp. Reder: Frederik Hansen. Kontor: Havnen 4 1362, 1363 & 1364, Stats 5. Teleg. ramadr. „Hansen“.

**Vejle Fjord Sanatorium,** pr. Daugaard, (Overlæge: Prof. Chr. Saugman, R.) opr. af Selsk. Sanatorier for Brystsyge, aabnedes 1. Marts 1900. Selskabets Bestyrelse bestaar af en Direktion: Hospitalsdirektør K M Nielsen, R.; Formand og Forretningsf. Prof. Dr. med. A Fløystrup, R.; Prof. Dr. med. Chr. Gram, K. DM.; Prof. Dr. med. Israel Rosenthal, R.; Hejstretssagf. Otto Liebe, K. DM.; Ingeniør R. Christiani, MFK. R.; fh. Borgmester C Lehmann, R. DM. Inspektør: L Jensen.

**Vejle og Omegns Andels-Svine-slagteri,** opr. 1910 75 & 721, Stats 16. Ca. 4500 Andelshavere. Adm. Direktør: H F Meinertz.

Vejle Omegns Smør-Eksport For-  
ening, stiftet 1914 § 1119 & 1120,  
Stats § 8, Telegramadr., Vosef.  
Medl. 21 Mejerier Aarl. Omsæt-  
ning e. 4 Mill. Kr.

Bestyrelsens Form.: N St. Søren-  
sen, Kjørbølling. Adm. Dir.:  
C M Hansen.

**Forretningsnavn og Adresse**

Aabye Vilh. Nørreg. 14 § 377 . . . . .  
Aagaard Jensen Vedelsg. 75, 77 § 448 . . . . .  
Abrahamsen C Købmd. Engg. § 1029  
Afholdshotellet, J Jensen Dæmningen 3 § 924  
Allerup C Grønneg. 38 § 193 . . . . .  
Alrøe S M Vedelsg. 10 § 626 . . . . .  
Anchersen Joh. Kunstdrejer Torveg. 36  
§ 127  
Andelsbank, Den danske, A. m. b. A. Hav-  
neg. § 1205 . . . . .  
Andersen A Boe Nørreg. 24 § 830 . . . . .  
Andersen Andr. Sønderg. 14 § 44 . . . . .  
  
Andersen & Bruun's Fabrikker, Akts. § 98 &  
1398  
  
Andersen J Langelinie 50 § 1136 . . . . .  
Andersen J Fredericiag. 12 § 614 . . . . .  
  
Andersen Johan Købmd. Dæmningen 38, 40  
§ 72 & 872 . . . . .  
  
Andersen M Kastberg & Co. Købmd. Nørreg.  
29 § 77, 676 & 799 Telegramadr., Kastberg  
Andersen N Vesterg. 18 § 1244 . . . . .  
Andersen Olaf Sønderg. 17 § 1099 . . . . .  
Andersen P A Skyttehusg. 28 § 407 . . . . .  
Andersen Peter Vesterg. 34 § 1410 . . . . .  
Anderson J G, Neuhaus Eftf. Nørreg. 12  
Anderson Svante Koldingv. 1 § 95 . . . . .  
Andreasen M Vedelsg. 65 § 1308 . . . . .  
Anthonen A N Staldgaardsg. 8 § 541 . . . . .  
Avlscentret „Fro“ Interessentskab ved Aa.  
Werling Sønderbrog. 29 § 1488 . . . . .  
Ballin's M J Sønner, Akts. Vesterg. 13 § 455 & 134  
Bardram Chr. Grønneg. 49 § 1468 . . . . .  
Basballe Jacob Sønderg. 19 . . . . .  
Basballe Peter Fredericiag. 64 § 1073 . . . . .  
Bech-Haase E Vedelsg. 115 § 1098 . . . . .  
Beecken Anna Kirkeg. 2 § 716 . . . . .  
Bentzen Chr. Grønneg. 45 § 538 . . . . .  
Bentzen Niels & Co. Torveg. 6 § 579 . . . . .  
Berg Carl & Sen Nørreg. 9 § 261 . . . . .  
Berg C P Købmd. Langelinie 55 § 1209  
Berg Oktavius Købmd. Fredericiag. 29 § 654  
Berntsen A Ørstedsg. 19 § 720 . . . . .  
Bertelsen M E Vardev. § 1418 . . . . .  
Bertelsen & Smaakjær, Akts. Grønneg. 4 § 630  
Berthelsen Svend Købmd. Agade 50 § 1520  
Bierregaard Jørgen Vesterg. 16 § 1287 & 1288  
Billeschou A Nørrebrog. 11 § 840 . . . . .  
Bindslev O Overretssagf. Kirkeg. 21 § 1313,  
1314 & 1315 . . . . .  
Birk Christian Nørreg. 29 § 1266 . . . . .  
Blanka, teknisk-kemisk Fabrik Ørstedsg. 22  
§ 1345 . . . . .  
Blok M Torveg. 26 § 770 . . . . .  
Boesen J V Nørrebrog. 9 § 725 . . . . .  
Boesen Jørgen P Skoleg. 13 § 995 . . . . .  
Bojesen H Torveg. 8 § 179 . . . . .  
  
**BRINCKER BRØDE.**, Greisdal Hammer-  
værk § 93 & 1093, Telegramadr. „Hammer-  
værket“ . . . . .  
  
Brincker Hans Nørreg. 1 § 1210 . . . . .  
Broge Th. Nørreg. 35 § 418 . . . . .  
Bruun S Grønneg. 41 § 913 . . . . .  
Bryggeriet Vejle Nørreskoven § 13 . . . . .  
  
Bundgaard-Andersen, Vejle Papvare-Fabrik  
Stormg. 7 § 232 . . . . .  
  
Bøegh O Torveg. 15 § 1470 . . . . .  
Børgesen P Havnen § 1139 . . . . .  
Christensen A Vesterg. 3 § 536 . . . . .  
**CHRISTENSEN'S A EFTF.** Vesterg. 9 § 267  
Christensen Carl Sønderbrog. 30 § 472 . . . . .  
Christensen Carl Sønderg. 4 . . . . .  
Christensen Chr. Ribev. § 847 . . . . .  
Christensen Chr., A C Sørensen's Eftf. Fleg-  
made § 948 . . . . .  
Christensen Chr. Kirketorget 11 § 758 . . . . .  
Christensen Chr. Kirketorget 6 § 1258 . . . . .  
Christensen Chr. P Købmd. Nørrebrog. 26  
§ 469 . . . . .

**Se Fagregistret under**

Landbrugsmask.  
{ Vognfabr. og -forhdl.,  
Automobilkarosserier  
  
Hoteller  
Snedkere  
Arkitekter  
  
Banker, Incasso  
Broderihdl.  
Maltfabr., Korn  
Tuber, Etiketter, Staniol,  
Maskiner og Art. for kem.  
Fabr., Art. f. Papirhdl.,  
Litogr. Tryksager, Art. f.  
Sæbefabr., Art. f. Urtekr.,  
Art. f. Tobaks- og Cigar-  
fabr., Apotek-Art. og Inv.,  
Art. f. Chokoladefabr.  
Skotojsfabrikker  
Cykler  
{ Kalkv., Trælast- og Tømmer-  
hdl., Korn, Bygningsart.,  
Cement, Støbegods, Tag-  
pap, Markfrø, Skifer  
  
Kolonial  
Biavlssredskaber  
Markfrø  
Bagere  
Skomagere  
Rebslagere  
Handsker  
Smede  
Maltfabrikker  
  
Frø, Markfrø  
Læderhdl., Garverier  
{ Bluser en gros, Kjoler en  
gros  
Manufakturhdl.  
Murermestre  
Cykler, Automobilrepar.  
Sæbeudsalg  
Skomagere  
Manufakturhdl.  
Urmagere  
  
Orgelharmoniums  
Gartnere  
Kul, Koks, Brænde  
  
Huder og Skind  
Stenhuggerier  
  
Sagførere, Incasso  
Urmagere  
  
Kemiske Fabrikker  
Guldsmede  
Snedkere  
Bogbindere  
Konditorier  
{ Hammerværker, Have- og  
Markredsk., Vognfabrika-  
tionsart., Art. f. Entrepren-  
ører, Art. f. Maskinfabr.  
Isenkræmmere, Jern  
Møbeludsalg  
Snedkere  
Bryggerier  
Æskefabr., Sækkemærkefabr.,  
Margarinefabr., Anl. af og  
Art. f., Kemiske Fabr., Mas-  
kiner og Art. f., Ægforr.,  
Art. f., Sæbefabr., Art. f.  
Skomagere  
Baadebyggerier  
Møbeludsalg  
Herreekviperingshdl.  
Garverier  
Modeforr.  
Murermestre  
  
Malermestre  
Automobilrøskesørel  
Assuranceforr.

**Forretningsnavn og Adresse**

Christensen Christian Vesterg. 8 § 523 . . . . .  
Christensen C V Ørstedsg. 4 § 301 . . . . .  
Christensen H C A Vesterg. 39 § 1304 . . . . .  
Christensen I Sønderg. 14 . . . . .  
Christensen J Jagtv. § 1264 . . . . .  
Christensen Jens Visingsg. 26 § 202 . . . . .  
Christensen Jens Vesterbrog. 27 . . . . .  
Christensen J J Købmd. Nørrept § 244  
  
**CHRISTENSEN JØRGEN** Købmd. en gros  
Vesterg. 22 § 173, 174, 138 & 817 . . . . .  
Christensen Mathilde Sønderg. 4 § 678 . . . . .  
Christensen N A Vardev. § 1343 . . . . .  
Christensen Oswald § 1085 . . . . .  
Christensen Vald. Sønderg. 5 § 190 . . . . .  
Christensen Valdemar & Co. Torveg. 7 §  
1485 & 1486 . . . . .  
Christiansen Fr. Købmd. Sønderg. 29 § 31  
Christiansen J Sønderbrog. 24 § 238 . . . . .  
Christiansen Olaf Raadhustorvet 4 § 471  
Christoffersen A Dalg. 5 § 890 . . . . .  
Christoffersen Aage Strandg. 7 § 94 . . . . .  
Christoffersen C Strandg. 7 § 94 . . . . .  
Clausen C Tønnesg. 16 § 549 . . . . .  
Clausen C Sønderg. 27 . . . . .  
Coops W Havneg. 37 § 542 . . . . .  
Crome & Goldschmidts Fabr.'s Uds. v. Chr.  
Christensen Torveg. 18 § 83 . . . . .  
Dahl P S Købmd. Langelinie 40 § 1218  
Dalin K Dæmningen 27 . . . . .  
Damgaard N C Grejsdalsv. 3 § 1106 . . . . .  
Danielsen J Jellingev. § 671 . . . . .  
Dansk Andels Gødningsforr. Havnen § 227  
& 228 . . . . .  
Dansk Andels Ægexport Flegmade § 175  
Dansk Bektædnings-Magasin, Alfred Øster-  
gaard Nørreg. 33 § 1174 . . . . .  
Dansk Sækkelager, Andelselsk. Stald-  
gaardsg. 23 § 1289 . . . . .  
**DANSKE BLODFODERFABRIKKER, DE,**  
**AKTS.** § 496 & 497, Stats § 10  
Telegramadr. „Blodfoder“ . . . . .  
**DANSKE BOMULDSPINDERIER, DE,**  
**AKTS.** Havneg. § 101 & 102, Stats § 7  
Telegramadr. „Spindierne“ . . . . .  
Daugaard Teglværk § 275 . . . . .  
**DEMAN T H M** Overretssagf. Flegborg 2 § 1103  
Dethlefsen Victor Torveg. 28 § 29 . . . . .  
Dideriksen D E, Orla Lehmanns G. 2 § 410  
Digmann Jens Købmd. Sønderg. 26 § 96  
Dolleris Andreas Torveg. 7 § 396 . . . . .  
Drachmann Th. Dæmningen 16 § 750 . . . . .  
Dragsted N C § 1278 . . . . .  
Dueholm P C Havnen 10 § 880 . . . . .  
Dujardin N & Hansen Agenturforr. Sønder-  
brog. 21 § 559 . . . . .  
Dupont Joh. G Købmd. Dæmningen 10 § 63  
Egsgaard M Købmd. Nørrebrog. 23 § 663  
Ehlertsen Carl Nørreg. 5 § 37 . . . . .  
Eksprestrykkeriet, Chr. Høyer Grønneg. 39  
§ 460 . . . . .  
Elbech M J Koldingv. § 521 . . . . .  
Enersen Jens Kirketorget 13 . . . . .  
Engelund Fr. Købmd. Sønderbrog. 27 § 177  
**ENGESVANG TØRVESTRØELESSE FA-**  
**BRIKKER** § 996 & 99, Stats § 3 & 15  
Telegramadr. „Olan“ . . . . .  
Eriksen E R Købmd. Havneg. 9 § 712  
Ergaard N J Sønderbrog. 14 § 986 . . . . .  
Fabrikken Dana ved S Chr. Roste Skov-  
gade 34 § 1495 . . . . .  
Feltendahl N G Sønderg. 14 § 406 . . . . .  
Fenneberg Hans Fiskerg. 11 § 680 . . . . .  
Finsen O (Gorms Apotek) Vesterg. 38 § 900  
Flensborg-Lageret Det røde Hus ved N J  
Mehlsen Torveg. 5 § 696 . . . . .  
Forenede Bagermestres Rugbrødsfabr., De,  
Akts. Langelinie 25 § 255 . . . . .  
Forup & Hollensberg § 1358 . . . . .  
Foto-Centralen ved Johs. Rønvig Kirkeg. 15  
§ 1616 . . . . .  
Frandsen C S Klubgaarden . . . . .  
  
Frandsen E Torveg. 10 § 416 . . . . .  
  
Frandsen F K Købmd. Kappeltoft § 836  
Frederiksen H Torveg. 14 § 682 . . . . .  
Frederiksen H R Fiskerg. 1 § 951 . . . . .  
  
Frederiksen J, Orla Lehmanns G. 2 § 963  
  
Frederiksen M Skyttehusg. 20 § 1380 . . . . .

**Se Fagregistret under**

{ Isenkr., Bygningsart.,  
Isenkr. en gr.  
Blikkenslagere  
Snedkere  
Trikotagehdl.  
Skilte  
Malermestre  
Snedkere  
  
Kolonial, Kaffeimp. og  
{ Kaffebr., Sydfrugter, Mel,  
Krydderier, Kartoffelmel  
Trikotagehdl.  
Murermestre  
{ Modevarer en gr., Hatte,  
Ag. og en gr.  
Gartnere  
  
Manufakturhdl.  
Korn  
Automobiler  
Linoleum en gros  
Malermestre  
Murermestre  
{ Murerm., Jernbetonkonstr.,  
Monierkonstr.  
Glarmestre  
Bagere  
Skibsprovianteringsforr.  
  
Manufakturhdl.  
Billedskærere  
Snedkere  
Malermestre  
  
Gødning, kunstig (Aarhus)  
Æg  
  
Herreekviperingshdl.  
  
Sække  
{ Foderstoffer, Melassefoder,  
Blodfoder  
  
Bomuldsspindierier  
Teglværker  
Sagførere, Incasso  
Boghandler  
Fiskehandlere  
  
Boghdl., Musikalier  
{ Gørtlere, Metalvarefabr.  
Vognfabrikationsart.  
Sagførere, Incasso  
Tømmermestre  
  
Landbrugsmaskiner  
  
Bluser en gros  
  
Bogtrykkerier  
Drejere  
Skræddere  
  
Tørvestrøelse og Tørvemel  
  
Møbeludsalg  
  
Kemiske Fabrikker  
Bogtrykkerier  
Bagere  
Apotekere  
  
Manufakturhdl.  
  
Brødfabrikker  
Kem. Fabrikker  
  
Fotogr. Artikler  
Vaaben  
{ Vaaben, Sports- og Jagt-  
rekv., Bessemagere, Am-  
munition  
  
Guldsmede  
Blikkenslagere  
{ Mejerirekvisitt- og artikler,  
Ostefabr. og Oste en gros,  
Olieraffinadorier og -imp.  
Stempler, Kautschukstem-  
pler, Signetør

Forretningsnavn og Adresse	Se Fagregistret under
Petersen Lauritz Købmd. Sønderg. 18 11 141	
Petersen M Vesterg. 16 11 573	Blikkenslagere
Petersen Marie Blomsterhdl. Ørstedsg. 3 11 1351	
Petersen N Fr. Nørreg. 29 11 525	Olieraff. og -imp., Maskin- olier, Drivremmeimp., Tvist og Tvisttafald
Petersen P Grønneg. 7 11 413	Gharmestre
Petersen S F Kapelg. 5 11 729	Smede
Petersen Th. Købmd. Koldingv. 9 11 1060	
Piccardi H Kirkeg. 23 11 425	Konditorier
Piskefabrikken Scandia, Chr. Rasmussen & C O Hansen Grejsdalsv. 11 873	Piskefabrikanter
Platz Jacob, Mølholm 11 393	Murermestre
Poder Niels Sønderg. 15 11 1387	Urmagere
Politikens Telegramhal Jernbanepl. 11 1415	Kiosker
Poulsen F Koldingv. 6 11 627	Gartnerne
Poulsen Frederik Købmd. Sønderg. 14 11 49	Korn, Markfrø, Foderstof- fer, Gødning
Poulsen Harald Sønderbrog. 9 11 1454	Blikkenslagere
Poulsen J Brogade 12 11 269	Murermestre
Poulsen M Sønderg. 6 11 204	Kobbersmede
Poulsen O V (Sct. Thomæ Apotek) Nørreg. 37 11 58	Apotekere
Povelsen H C Holmen 31 11 275	Arkitekter
Randbøldals Fabrikker 11 Randbøldal 8	(M E Grøn & Søn, Kbhvn.)
Rasmussen Anton Købmd. Staldgaardsg. 33 11 783	
Rasmussen Chr. Købmd. Aagade 41 11 958	
Rasmussen I Købmd. Vissingsg. 24 11 494	Træsko
Rasmussen J C, Urskov 11 1030	Modeforr.
Rasmussen Klara Vesterg. 47	Bagere
Rasmussen N Havneg. 2 11 837	Gartnerne
Rasmussen N P Vesterg. 8 11 293 & 881	Sadelmagere
Rasmussen S Sønderg. 26 11 950	Murermestre
Rasmussen S P Brogade 6 11 692	Malermestre
Rasmussen Vilh. Dæmningen 34 11 624	Malermestre
Rau Marius Skyttehusg. 9 11 651	Malermestre
Rau N Fredericiag. 48 11 1367	Malermestre
Ravn T F Staldgaardsg. 34	Kaffeimp. og Kaffebr.
Revisionskontoret Grejsdalsv. 8 11 1250	Revisorer
Risbrich Chr. Sønderg. 1 11 684	Manufakturhdl.
Rugballegaard Vandmølle 11 1473	Møller
Schiødt Johs. Justitsraad Kirkeg. 21 11 1313, 1314, 1315 & 1400	Sagførere, Incasso
Schiøth Andreas Nørreg. 18 11 4 & 123	Jern
Schiøth's Chr. Eftf. Købmd. Vesterg. 21 11 162	Kul
Schmidt A J Grønneg. 6 11 79	Skotejsfabrikker
Schmidt's H Møbeletablissement Grønneg. 12 11 271 & 745	Snedkere, Møbeludsalg
Schnabel Brødr. Tapet- & Farvehdl. Grønneg. 24 11 371	Skotejsfabrikker
Schollert Brødrene Sønderg. 7 11 283	Snedkere
Schou Th. Sønderbrog. 14 11 1338	
Schouw's W Cand. pharm. kemisk-tekniske Fabrik Kirkeg. 2 11 178	Kemiske Fabrikker
Schwartz A Nørrebrog. 46 11 862	Bagere
Schweitzer's Bogtrykkeri Torveg. 20 11 129 & 910	Bogtrykkerier
Simonsen Chr. Vesterg. 12 11 1128	Trikotagehdl.
Singer Co. Symaskine Akts. Nørreg. 29 11 519	Symaskineuds. (Kbhvn.)
Skotejskontanten Centrum ved Marius Jørgen- sen Torveg. 24 11 1035	Skomagere
Skouenborg N S Vesterg. 4 11 632	Cyklar, Motorcyklar
Skov H Nørreg. 20 11 256	Bagere
Skov P Købmd. Korsg. 34 11 1516	
SPANG'S P EFTF., A HANSEN Købmd. Torveg. 9 11 116 & 117	Materialister og Farvehdl.
Stats Forskoleseminarium for Kvinder Horsensv. 41 11 345	Seminarier
Steensen C Sønderg. 9	Skomagere
STEENSEN'S H MARGARINEFABR., AKTS. Horsensv. 35 11 996 (6 Linier), Stats 11 3 & 15 Telegramadr. „Steensen“	Margarinefabr., Plante- margarine
Steffensen Chr. Købmd. Grejsdalen 11 1154	Stempelstativer, Metalvare- fabr.
Stempelstativfabrikken Danmark ved P Nielsen 11 841	Smede
Svanberg P Volmersg. 5 11 224	Cementvarer
Svanholm Cementvarefabrik Vesterbrog. 11 252	Konditorier
Svendsen Fr. H Vesterg. 43 11 318	Cyklar
Søndergaard Chr. Vesterg. 23 11 369	
Sørensen's Aage Møbelvarefabrik Vesterg. 36 & 41 11 598 & 961	Møbler en gros
Sørensen Brødrene Nørreg. 16 11 235	Sukkervarefabr., Konfek- turefabr.
Sørensen C A Staldgaardsg. 5 11 1132	Bagere
Sørensen Carl Dæmningen 30 11 710	Hestehandlere
Sørensen Chr. Vedelsg. 99 11 1305	Snedkere
Sørensen C L Tønnesg. 15 11 82	Fiskehandlere
Sørensen & Egly Flegborg 2 11 825	Gartnerne, Blomsterhdl.
Sørensen I C Købmd. Nyboesg. 11 1359	
Sørensen J Torveg. 22 11 78	Guldsmede
Sørensen J C Torveg. 17 11 370	Manufakturhdl.
Sørensen J P Papirhdl. Nørreg. 28 11 880	Bagere
Sørensen K Ørstedsg. 22 11 1245	Tømmermestre
Sørensen L M Fredericiag. 50 11 681	Malermestre
Sørensen P Odinsg. 54 11 1014	Murermestre
Sørensen S Chr., Gl. Ribev. 4 11 734	
Sørensen Sofus Købmd. Nørrebrog. 50 11 694	

Forretningsnavn og Adresse	Se Fagregistret under
Teller E Torveg. 18 11 181	Sagførere, Incasso
Terp O J Sønderg. 9 11 903	Skræddere
Thaysen Asmus Købmd. Sønderg. 24 11 1317 & 1318	Korn, Foderstoffer, Mark- frø, Gødning
Theilade Chr. Sønderg. 1 11 670	Skomagere
Therkildsen's Chr. Eftf. ved Anton Hansen Nørreg. 12 11 294	Manufakturhdl.
Thiesen Axel Kirkeg. 11 11 766	Sagførere, Incasso
Thisted & Warrer Langelinie 4 11 45 & 46, Telegramadr. „Warrer“	Kul
Thomsen A Købmd. Holmen 19 11 666	
Thomsen J Torveg. 8 11 1051	Automobilreparation, Vulkanisering
Thomsen J Torveg. 17 11 967	Urmagere
Thomsen M Vissingsg. 4B 11 1118	Symaskineuds.
Thomsen N C, Sønderbro 11 569	Skræddere
Thomsen Th. Købmd. Langelinie 48 11 709	
Thor A Dæmningen 28 11 1102	Bødkere
Thorsen C Tønnesg. 20 11 375	Tømmermestre
Trane-Jørgensen H Vesterg. 16 11 849	Læderhdl.
Troelsen Chr. Sønderbrog. 24 11 148	Snedkere
Tøjhuset ved Carl B Clemmensen Torveg. 17 11 631	
Udbye Chr. Staldgaardsg. 38 11 241	Bogtrykkerier
Udesen Chr. Købmd. Kiddesv. 11 11 1425	
Uhrback S Jensen Kirkeg. 9 11 858	Fotogr. Art.
Uldvarehuset ved Aage M Jacobsen Nørreg. 26 11 983	Trikotagehdl.
Ulf Marie Nørreg. 23 11 1459	Modeforr.
Ulf Th. Nørreg. 7 11 570	Buntmagere
Ulvehave Badehotel 11 Vinding 46	Bade- og Sommerhoteller
Ustrup Adolf Brønsoede 11 Bredballe 12	Baadebyggerier
Uth Johs. Jørgensen, Mølholm 11 662	Malermestre
Walbak & Jensen Grønneg. 26 11 771	Skotejsfabrikker
Warburg Sophus & Søn Havneg. 10 11 298, 299 & 125	Agenturforr., Kolonial, Saltraff. og -imp.
Wegener N P Skyttehusg. 25 11 189	Murermestre
Wegener V, Akts. Kirket. 18 11 1455 & 1456	Forklæder
Vejle Amts Avis Torveg. 20 11 Eksp. 129, Red. 910	Aviser
VEJLE AMTS FOLKEBLAD, AKTS. Kirke- torvet 12 11 Eksp. 2, Red. 316	Aviser, Bogtrykkerier
VEJLE BANK, AKTS. Kirketorvet 7, 700 & 1000, Stats 11 12 Telegramadr. „Vejle- bank“ (9-12 og 2-4) Stiftet 1854	Banker, Incasso
VEJLE BOLTE- OG MØTRIKFABRIK, AKTS., 11 347, 1465 & 1466 Telegramadr. „Boltefabrikken“	Bolte og Møtrikker, Art. f. Entreprenører, Skruer, Nitter, Isenkram en gr., Art. f. Skibsbyggerier, Jernbanematerial
VEJLE BYES OG AMTS SPAREKASSE Kirkeg. 21 11 1400 Kontortid 10—12 og 1—4 Oprettet 9. Juni 1827	Sparekasser
VEJLE Caramel- & TABLETFABRIK ved Holger Sørensen Nørreg. 16 11 1499 & 1500	Konfekturfabrik, Sukker- varefabr., Lakrids, Dragé- fabr.
Vejle Cementstøberi ved Anders Bach Flegborg 4 11 386	Cementvarer
Vejle Cementvarefabrik ved C Christoffer- sen Strandg. 7 11 94	Cementvarer, Cementrør
Vejle Cyklebørs ved Jacob Jensen Sønderg. 28 11 780	Cyklar, Automobiludroske- kørsel
Vejle Cykle Central ved Jacob Jeppesen Vesterg. 47 11 506	Cyklar
Vejle Dampbaade, Akts., Frederik Hansen Havnen 4 11 1362, 1363 & 1364, Stats 11 5	Dampskibseksped. og Dampskibsselskaber
VEJLE DAMPMØLLE, AKTS. Kontor Borg- vold 8 11 27 & 28, Stats 11 20, Telegramadr. „Dampmøllen“	Dampmøller, Foderstoffer, Mel en gros, Byggryn
Vejle Dampsnedkeri ved Jørg. Petersen Jernbaneg. 18 11 131	Maskinsnedkerier og Savv.
Vejle Dampvæveri ved Jacob Bundegaard Spinderig. 11 184	Bomuldsvæverier
Vejle Drogeefabrik ved Petersen & Refs- hauge Vedelsg. 117	Sukkervarefabr.
Vejle elektriske Drejeri, K Lauritzen Vedelsg. 107 11 939	Drejere, Skibsinventar
Vejle Fiskeriselskab, Akts., Hejen Kjør 11 463	Fisk en gros
Vejle Forklædefabrik Dæmningen 21 11 266	Forklæder
Vejle Forniklingsanstalt, E Marseen Ve- delsg. 44 11 1253	Fornikling
Vejle Gips- og Cementstøberi, P Sønder- gaard's Eftf. 11 966	Stukkaturfabrikanter
Vejle Glasmonterefabrik ved P Nielsen Kabeltoft 7 11 841	Glasmonter, Butiksinv., Vinduesdstyr, Glasslibn.
Vejle Handskefabrik Vissingsg. 22 11 242	Handsker
Vejle Honningfabrik Dæmningen 28 11 233	Honning, kunstig
Vejle Importforretning i Bygningsartikler ved Anders Bach Flegborg 4 11 336	Bygningsartikler
Vejle Importforretning ved Aage Gram Jep- pesen Gormsg. 7 11 932	Olieraff. og -imp., Driv- remmeimp.
Vejle Kiosk v. J Møller Nielsen Kirkeg. 1 11 51	Kiosker
Vejle Konfektionseske- & Papvarefabrik ved Jens Johansen Fredericiag. 21 11 383	Æskefabr.
Vejle Konfekturfabrik ved C M Salo- mosen Ørstedsg. 1 11 635	Konfekturfabrikker



**Forretningsnavn og Adresse**  
 Vejle kontante Manufakturforretning, Johannes Kirkemann's Efft., Martin Nielsen Torveg. 7 11 434  
 Vejle Kulimport og Trælasthdl. Sønderg. 24 11 340, 350 & 577, Stats 11 19  
 Vejle Lervarefabrik, Konrad Petersen & Co. Nyboesg. 36 11 325  
 Vejle Listefabrik ved J C Jørgensen Kirkegaardsv. 64 11 636  
 Vejle Lysbadeanstalt Orla Lehmanns G. 11 989  
**VEJLE MARKFRØKONTOR**, S P Winge Nørreg. 31 11 19  
 Vejle Maskinsnedkeri, Henriksen & Jeppesen Skyttehusg. 11 226, 565 & 575  
 Vejle Materialhdl. ved Cand. pharm. A H Faber's Efft., E Hvidtfeldt Torveg. 30 11 97  
 Vejle Motorfabrik ved P Matthiesen Skovg. 14 11 128  
 Vejle Muslinge-Eksport, W Coops Havneg. 37 11 542  
 Vejle Mørtelfabrik, Akts. Vardev. 11 264  
 Vejle ny Højskolehjem, S Hauge 11 1046  
 Vejle ny Mineralvandsfabrik, P C Nielsen Vissingsg. 28 11 121 & 205  
 Vejle ny Nattevagt Brogade 5 11 415  
**VEJLE OG OMEGNS ANDELS-SVINE-SLAGTERI** 11 75 & 721, priv. 11 905, Stats 11 16 Telegramadr. „Slagteriet“  
 Vejle Omegns Smør-Eksportforening 11119 & 1120, Stats 11 8, Telegramadr. „Voseff“  
 Vejle permanente Kunststilling Torveg. 14, 16 11 5  
 Vejle Pianomagasin og Musikhdl., Brødrene Andersen Grønneg. 36 11 582  
 Vejle Planteskole, Særmark Thomsen 11109  
 Vejle Reklame-Bureau Torveg. 9 11 1111 (5 Linier)  
 Vejle Rør- & Sanitetslager ved A Petersen Vøsterg. 32 11 850  
 Vejle Saalelæderfabrik, Akts. Sønderbrog. 4 11 22, Stats 11 22  
 Vejle Sennepfabrik, S C Langager Dæmningen 28 11 233  
**VEJLE SOCIAL-DEMOKRAT** Dæmningen 3 11 Ekep. 196, Red. 197  
 Vejle Sodafabrik, Akts. 11 801  
 Vejle Stavfabrik, A P Hansen Enggade 11 11 456  
 Vejle Stolefabrik ved N J Nielsen Lange-linie 26 11 487  
 Vejle Sukkervarefabrik Skovg. 4 11 12  
 Vejle Tapetmagasin v. Ths. Thomsen Nørreg. 8 11 552  
**VEJLE TEKN. KEM. LABORATORIUM** ved D Friis Vesterg. 17, 19 11 112 & 113  
 Vejle Tekstilfabrik, C Müller 11 64  
 Vejle Traadflætningsfabrik ved J Andersen Gormsg. 25 11 203  
 Vejle Trikotagefabrik ved C Rasmussen Vesterg. 21 11 875  
 Vejle Trælast- og Kulkompagni, Akts. Havneg. 22 11 68 & 69, Stats 11 13  
 Vejle Træuldsfabrik, Jensen & Guldmann Flegmade 11 775  
 Vejle Vejviser, Chr. Høyer og P Sørensen Grønneg. 39 11 460  
 Vejle Vinkompagni, P Sørensen Torveg. 1 11 39  
 Vejle Ægeksp. Tønnesg. 2 11 384  
 West Henrik Dæmningen 13 11 1298, 1299 & 1300  
 Vett & Wessels Uds., W Andersen Torveg. 12 11 85  
 Vestergaard E Sønderg. 28 11 1496  
 Willer I F Langelinie 23 11 1043  
**WINDFELD-HANSEN'S BOMULDSSPIN-DERI**, AKTS. Strandg. 11 419 Telegramadr. „Windfeld“  
 Vingsted Fabrikker, Akts., Vingsted Mølle St. 11 Bredsten 42 og Ødsted 45  
 Winkler I C Ørstedsg. 21 11 431  
 Winther J Jagtv. 11 467  
**WITTRUP'S TH. SHODDY FABRIK**, AKTS. 11 357  
 Telegramadr. „Tæppefabrikken“  
**WITTRUP'S TH. ULDVARE- & TÆPPE-FABRIK**, AKTS. 11 357 Telegramadr. „Tæppefabrikken“  
 Wolff I Vesterbrog. 41  
 Worm N Havneg. 13 11 714  
**WORNING & PETERSEN**, Vejle Sæbefabr. Akts. Tønnesg. 18 11 32 & 1032

**Se Fagregistret under**  
 Manufakturhdl.  
 Kul, Trælast- og Temmerhdl.  
 Lervarer  
 Liste- og Rundstokkefabr.  
 Badeanstalter  
 Markfrø, Frø  
 Maskinsnedkerier og Savv.  
 Motorer  
 Muslinger  
 Mørtel  
 Hoteller  
 Mineralvande  
 Nattevagt  
 (Svineslagterier, Pølser, Konserver, Leverpostej, Fedevarer en gr., Melassef., Blodfoder, Fedt en gr. Smøreksp. portører, Smør en gros)  
 Kunsthandlere  
 Pianoforhandlere  
 Gartnere, Planteskoler  
 Reklamebur., Annoncebu-reauer  
 (Sanitetsart., Jærnrør, Arma-turorr., Pumper, Gulv-fliser, Vægfliser)  
 Garverier, Huder og Skind  
 Sennep  
 Aviser, Bogtrykkerier  
 Sodafabrikker.  
 (Tænder, Savværker, Staver, Bødkeriart., Trævarefabr., Tøndeband  
 Stolefabr., Møbler en gros  
 Sukkervarefabrikker

**Forretningsnavn og Adresse**  
 Wulff Severin Sønderg. 3 11 25  
 Økonomien Nørreg. 35 11 1377  
 Østergaard Gunner Købmd. Vesterbrog. 41 11 451  
 Østergaard M Møllelg. 4 11 1057  
 Østjysk Trikotagefabrik, Petersen & Andersen Havneg. 35 11 492  
**Indregistrerede Firmaer.**  
 Aktiv, Akts. Bestyrelse: Restauraterne H C Johansen (Formand) og T Møller samt Købmd. M Egholm, Aarhus. Frm. tegnes af Formanden i Foren. med et andet Bestyrelsesmedl. Aktk. 1050 Kr.  
 Ancherens Joh. Indeh. C P M Ancherens.  
 Andersens & Bruun's Fabrikker. Indeh. C Andersen og O J Bruun, der i Foren. tegner Frm.  
 Andersen & Bruun's Fabrikker, Akts. Bestyrelse: Fabr. C Andersen og Fabr. J O Bruun (Direktører) samt Bankdir. J A H P Petersen, Dir. H S Steen-sen og Ing. H E Hoss, der to i Foren. tegner Frm. Prok.: Direktørerne hver for sig. Aktk. 800,000 Kr.  
 Andersen M Kastberg & Co. Indeh. Fru A C Kastberg Andersen. Prok.: N P Kastberg Andersen og H T Jørgensen i Foren.  
 Anderson J G. Neuhaus Efft. Indeh. J G Anderson.  
 Arbejdernes Bageri ved C M Kirkegaard. Indeh. C M Kirkegaard.  
 Aviscentret Frø ved S Aage Werling & Co. Indeh. S A Werling, der tegner Frm.. L C Lassen, Skejby, S Jonson, Avedøre, og S Jensen, Aaby.  
 Becken Anna. Indeh. Frk. A M Becken.  
 Bentzen Niels & Co. Indeh. N J Bentzen og J Andersen.  
 Berg Carl & Sen. Indeh. E Berg.  
 Bertelsen & Smaakjær, Akts. Bestyrelse: A L Bertelsen, Melholm, og A N Smaa-kjær, der hver for sig tegner Frm. Aktk. 25,000 Kr.  
 Bierregaard's C J Søner. Akts. Bestyrelse: Fabr. E G Andersen (Formand), Fru H Bierregaard og Dir. W Bierregaard, alle af Kbhvn., der to i Foren. tegner Frm. Prok.: Adm. Direktør W Bierregaard i Foren. med et Bestyrelsesmedl. Aktk. 40,000 Kr.  
 Blanka, teknisk-kemisk Fabrik, J Geortzen. Indeh. J Geortzen.  
 Brincker Brødr. Grejsdals Hammerværk. Indeh. A Brincker.  
 Christensen's A Efft. ved J Th. Jeppesen. Indeh. J T Jeppesen.  
 Christensen Waldemar & Co. Indeh. W Christensen og E Jacobsen.  
 Christensen's J C Efterfølgers Brønderi & Gærfabrik. Indeh. J F L Christensen. Christiansen M. Prok.: P J Laursen.  
 Cigarforretningen Habana ved A H Christiansen. Indeh. A J H L Christiansen. Coops W. Indeh. A V Coops, Fredericia. Prok.: H C M Coops.  
 Dansk Beklædnings Magasin, Alfred Østergaard. Indeh. A A Østergaard.  
 Dansk Sækkelager, Andelseelsk. Bestyrelse: Uddelere O S Skrubbeltrang, Taars. (Formand), der tegner Frm., J P Jensen, Hvilsom, og C S Bugge, Vedde. Prok.: Den adm. Dir. N Krogh-Larsen.  
 Danske Blodfoderfabrikker, De, Akts. Bestyrelse: Rentier C H Roose, Kbhvn., Fabrikker A B E Brincker og Købmd. J F Leth Christiansen. Direktør: S P A Sørensen. Frm. tegnes af to Bestyrelsesmedl. i Foren. eller af Direktøren alene. Aktk. 450,000 Kr.  
 Danske Bomuldsspindier, De, Akts. Bestyrelse: Dir. J E Thisted, Sagf. C L H Jensen, Odense, Etater. P A Heeg, Odense, Gross. A Erasmi og J F H Neckels, begge af Lübeck, Justitsraad Jons. Schiødt (Formand), Dir. N J Houmann, Vejle, Dir. N P L Løfberg, Kbhvn., og Fabr. H E Mogensen, Hellerup, der tre i Foren. tegner Frm. Direktion: N J Houmann og N P L Løfberg. Prok.: N J Houmann, N P L Løfberg, V J Schiødt, J E Thisted og M P Jensen, to i Forening. Aktk. 2 Mill. Kr.  
 Dethlefsen's Victor Boghandel (Viggo A Hansen's Efft.). Indeh. J V C Dethlefsen. Egly's Wihl. Fabrik. Akts. Bestyrelse: Dir. J O Bruun (Formand), A W G Egly (Direktør) og Værkf. F W Gustafsson. Frm. tegnes af Formanden i Foren. med en Direktør. Aktk. 25,000 Kr.  
 Ekspretrykkeriet, Chr. Høyer, Kommanditselsk. Ansv. Delt. J C Høyer.  
 Engøsvang Tervestværelsesfabrikker ved Olsen, Andersen, Spangenberg & Neukirck. Indeh. A J Olsen, H M Andersen, J P Spangenberg, Kbhvn., og F Neukirck. Silkeborg, der i Foren. tegner Frm.  
 Fabrikken Dana ved S Chr. Roste. Indeh. S C E J Roste.  
 Flensborg-Lageret, Det røde Hus, ved N J Mehlsen. Indeh. N J Mehlsen.  
 Forenede Bagermestres Rugbrødsfabr., De, Akts. Bestyrelse: Bagermestrene H H Lissau (Formand), C C Clausen og N P Johansen. Frm. tegnes af Formanden i Foren. med et andet Bestyrelsesmedl. Aktiekapital 28,000 Kr.  
 Forenede Snedkeres Fællesmagasin, Lorentzen m. fl., De. Ansv. Delt. J C Boesen, F C C Bruhn, J E Jacobsen, N Lorentzen, N P Simonsen og L R Petersen. Frm. tegnes af N Lorentzen i Foren. med L R Petersen eller J E Jacobsen.  
 Forgyldte Stevle. Den, ved Marius Jensen. Indeh. M Jensen.  
 Forup & Hollensberg. Indeh. C O Forup og S P Hollensberg.  
 Foto-Centralen ved Johs. Rønvig. Indeh. J Rønvig.  
 Friis Axel Ditlev. Prok.: N P Nielsen og A F Friis.  
 From's N R Oste- og Fedevarerforretning, Akts. Bestyrelse: Hdsrejsende C Pørtner (Formand), der tegner Frm., og Gross. J C Andersen, Kbhvn. Prok.: Købmand N R From. Aktk. 2,000 Kr.  
 Funder's G Rebslageri & Børstefabrik, Akts., Melholm. Bestyrelse: Rebslager G Funder (Formand og Direktør), Bogholder H J G Nehr, Bankdir. J A H P P Petersen, Sagf. S K H West og Gross. J H Marsing, Kbhvn. Frm. tegnes af Formanden i Foren. med et Bestyrelsesmedl. Prok.: H J G Nehr. Aktk. 250,000 Kr.  
 Fælles-Bageriet, Akts. Frm. tegnes af Bestyrelsens Formand, Typograf G A Andersen. Aktk. 3500 Kr.  
 Glud & Nielsen. Indeh. S A Nielsen.  
 Glud & Thomsen. Indeh. H E Glud og T Thomsen, der i For. tegner Frm.  
 Grejsdalsens Stole- og Møbelfabrik, Akts. Grejsdalen. Bestyrelse: Dampskibsekapedi-ter O Hansen, Fabr. C M Hess og Godsejer N Skou, I. Grundet, der to i Foren. tegner Frm. Direktør: N Hansen. Aktk. 60,000 Kr.  
 Grejs Møllens Fabrik, Akts., Grejsdal St. Bestyrelse: Gross. S N Justesen (Formand), Aarhus, Fabr. H V Kjærtinge og C Kjærtinge (Direktør), der to i Foren. tegner Frm. Aktk. 140,000 Kr.  
 Gyldendalske Boghandel, Nordisk Forlag. Aktk. Vejle Afđ. Indeh. Gyldendalske Boghandel, Nordisk Forlag, Akts., Kbhvn. (se dette). Bestyrer: J A Jensen, der tegner Frm. (Anm. i Kbhvn.)  
 Hansen Carl & Sen. Indeh. F Hansen.  
 Herremagasinet Johansen & Co., Kommanditselsk. Ansv. Delt. O Johansen.  
 Hess' C M Fabrikker. Indeh. C M Hess. Prok.: C U Simonsen.  
 Jespersen Johan. Indeh. Chatarina Jespersen.  
 Johansen & Jensen. Indeh. S K Johansen og M P Jensen.  
 Jyllands Manufaktur Agenturforretning ved A Caprani Winkel. Indeh. A C Winkel. Prok.: G C Winkel.  
 Jørgensen & Egly. Indeh. G Jørgensen, Hover Sogn, og A V G Egly.  
 Jørgensen's M Frøhandel og Planteskole, Grejsdalen. Indeh. M Jørgensen og G Jørgensen.  
 Konvolutterykkeriet Danmark ved H Th. Andersen. Indeh. H T Andersen.  
 Landbo-Spare- og Laanekassen for Vejle Opland. Bestyrelse: Gaardejer M Jensen, Vinding, (Formand) og Sognef. H C Hansen, Balle, der danner Direk-tionen, Gaardejerne M Sørensen, Store Velling, J A Hansen, Ammitsøel, J Jørgensen, H Væjselgaard, og P Mogensen, Ølholm. samt Sognefogederne M Hansen, Giv-skud, J K Matzen, Skovsønde, og C Nielsen, Bredal. Kassører er: I P Tobiasen. Kvittring af Sparekassens Prioritetsobligationer eller andre Værdipapirer gives

af begge Direktører i Foren. eller en af disse i Foren. med Prokuristen. **Præk:** I P Tobiassen.

London Herre-Magasin ved H C Hansen. **Indeh.** H C Hansen.

Lunding Stoffen. **Indeh.** S Lunding, L V Splidsboel og C S Jusjoug. **Frm.** tegnes af forstn. alene eller af de to sit stn. i Foren.

Madsen's A Th. Skotøjfabrik. **Indeh.** A T Madsen.

Madsen's Fr. C Eff. **Indeh.** M A Thomsen.

Magasin du Nord ved Jons Lind. **Indeh.** J Lind.

Mähler T H, Akts. **Bestyrelse:** Fabr. N F B Mohl (Formand), Ing. H T A Mahler (Direktor), Sagf. S K H West, Bankdir. J A H P F Petersen, Skibroeder F Hansen og Dir. C V Müller. **Frm.** tegnes af Formanden eller af Direktøren eller af to Bestyrelsesmedl. i Foren. **Aktk.** 200,000 Kr.

Malorproduktionsværkstedet ved M Brabrand. **Indeh.** M V Brabrand.

Mode Bazaren, Henrik Jacobsen, Akts. **Bestyrelse:** Købmd. A Jacobsen (Formand), der tegner **Frm.** og Købmd. A C Astrup. **Præk:** H Jacobsen. **Aktk.** 10,000 Kr.

Møbellfabrikken Perfoekt ved Viggo Sørensen. **Indeh.** V Sørensen.

Mølholm Træskoforretning ved Hans Johansen. **Indeh.** H Johansen.

Nielsen I & A Petersen. **Indeh.** J Nielsen og A Petersen.

Nielsen Th., Kommanditselsk. **Ansv. Delt.** N P T Nielsen. **Præk:** J B Knudsen.

No Name ved L H Mortensen. **Indeh.** L H Mortensen.

Nordisk Stokke- & Trævarefabrik, A Andersen. **Indeh.** A Andersen. **Præk:** P F Wathoe.

Ostehuset ved L P Hode. **Indeh.** L P Hode.

Pedersen, Brødrene, **Indeh.** P Pedersen og C Pedersen.

Petersen & Albeck's Filial. **Indeh.** Frm. Petersen & Albeck, Kbhvn. **Bestyrer:** L A C Christiansen, der tegner **Frm.** (Anm. i Kbhvn.).

Piskefabrikken Scandia, Chr. Rasmussen & C O Hansen. **Indeh.** C Rasmussen og C O Hansen, der i Foren. tegner **Frm.**

Poulsen Joh. & Chr. Hansen. **Indeh.** C J Poulsen og C Hansen.

Rasmussen Brdr. **Indeh.** R J Rasmussen og E Rasmussen.

Rasmussen's V Eff., Lund & Madsen. **Indeh.** J J Lund og M C Madsen.

Schieth's Chr. Eff. **Indeh.** C Rasmussen, A P P Rasmussen og C S M Rasmussen.

Schmidt's H Mebeletabstsement. **Indeh.** H J Schmidt. **Præk:** Fru K Schmidt.

Schnabel Brdr. **Indeh.** A Schnabel.

Schollert Brdr. **Indeh.** A A Schollert.

Schouw's W Cand. pharm. kemisk-tekniske Fabrik. **Indeh.** W S Schouw.

Skotejkontanten Centrum ved Marius Jørgensen. **Indeh.** J C M Jørgensen.

Special-Magasinet ved C Petersen. **Indeh.** Christine J Petersen.

Steen's H Margarinefabr. Akts. **Bestyrelse:** Fabr. H S Steensen (er senere død), Formand, Bankdirektør J A H P F Petersen, Overretssagf. A S D Bang, Kbhvn. **Frm.** tegnes enten af Formanden, eller af de to andre Bestyrelsesmedl. i Foren. **Præk:** De adm. Direktører A J Olsen og Hans Steensen samt Helge Andersen, to i Foren., eller en af disse tre i Foren. med et Medl. af Bestyrelsen. **Aktk.** 1,200,000 Kr.

Stempelleret ved K R Jenson. **Indeh.** K R Jenson.

Stempelstativfabrikken Danmark ved P Nielsen. **Indeh.** P Nielsen.

Sen-armarkens Vandværk. **Bestyrelse:** Sagf. J C E Teller (Formand), Malorm. E M Pedersen og Tomrør. N Jenson, der to i Forening tegner **Frm.** **Aktk.** 6500 Kr.

Sørensen A A. **Præk:** Fru A S Sørensen.

Sørensen Brdr. **Indeh.** J S C Sørensen.

Sørensen Conrad Christopher. **Præk:** C F Sørensen.

Sørensen & Egly. **Indeh.** J P Sørensen.

Thorkildsen's Chr. Eff. ved Anton Hansen. **Indeh.** H A Hansen.

Thorildsen E, Akts. **Bestyrelse:** Fabr. A C Petersen, Mølholm (Formand), Direktør A B E Brincker og Direktør S P A Sørensen. **Frm.** tegnes af Formanden alene eller af to Bestyrelsesmedl. i Foren. **Aktk.** 5000 K.

Thisted & Warner. **Indeh.** P M N Warner.

Tromholt's Cand. pharm. Laboratorium, Akts. **Bestyrelse:** Garverm. J V Bierregaard, Høver, Hattemager P C Tromholt, Vejby, og Rentier A P T Ussing, Randers. **Adm. Dir.:** Cand. pharm. J S Tromholt, der tegner **Frm.** i Foren. med et Bestyrelsesmedl. **Præk:** J S Tromholt. **Aktk.** 5000 Kr.

Tejhuset ved Carl B Clemmensen. **Indeh.** C B Clemmensen.

Uldvare- & Linnedforretningen Spar ved Laura Michelsen. **Indeh.** Laura A Michelsen.

Uldvarehuset ved Aage M Jacobsen. **Indeh.** A M Jacobsen.

Valbak & Jensen. **Indeh.** J P C Valbak og J Jensen, Hammel.

Warburg Sophus & Son. **Indeh.** S F Warburg og H Warburg.

Wegener V, Akts. **Bestyrelse:** Købmd. M V Wegener (Direktor), der tegner **Frm.**, samt Bankdirektørerne J A H P F Petersen og P C E Rasmussen. **Aktk.** 200,000 Kr.

Vejle Amts Folkeblad, Akts. **Bestyrelse:** Gaardejer J P Jenson, Gl. Sole (Formand), Landstingsmd. P C Ejsing, Jelling, fh. Andersensmedl. A Johnsen (er senere død), Branddirekt. L Laursen og Redakt. C J C Søndergaard. **Frm.** tegnes af den samlede **Bestyrelse.** **Aktk.** 300,000 Kr. **Præk:** C J C Søndergaard og A Andersen i Foren.

Vejle Bank. Akts. **Forretningsudvalg:** Kmh. W Bardenhieth, Fabrikøjer C M Hess og Købmd. F C C Poulsen. **Direktion:** J A H P F Petersen og P C E Rasmussen. **Frm.** tegnes af to Direktører i Foren. eller af en af disse i Foren. med et Medl. af Kontroludv. **Aktk.** 4 Mill. Kr.

Vejle Bolte- & Metrikfabrik, Akts. **Bestyrelse:** Fabrikojer A B E Brincker, Grejsdalen (Formand), Købmd. N F Petersen, Sagf. S C H West, Købmd. H E F Brincker og Konsul A Schjøth, der to i Foren. tegner **Frm.** **Direktion:** R E Brincker og H T Jensen. **Præk:** Direktørerne i Foren. eller en af Direktører i Foren. med et Bestyrelsesmedl. **Aktk.** 500,000 Kr.

Vejle Bys og Amts Sparekasse. **Bestyrelse:** Gaardejerne O P Nielsen, Nordbygaard, J Pedersen, Brødsten, og M Jensen, Jelling, samt Købmd. J A Andersen, Direktør N J Houmann, Købmd. H P Jensen, Direktør R J Thisted, og Justitsraad Johs. Schiødt (adm. Dir.). **Frm.** tegnes af to Direktører i Foren. eller af en af Direktører i Foren. med et Bestyrelsesmedl. **Præk:** Kasserer T K Jacobsen og Bogholder C B Bierregaard, hver i Foren. med den adm. Dir. eller et Bestyrelsesmedl.

Vejle Cementstøberi ved A Bach. **Indeh.** A Bach.

Vejle Cichorieterri ved Andr. Andersen. **Indeh.** A Andersen.

Vejle Dampmølle, Akts. **Bestyrelse:** fh. Mølleer H H Møller, Formand, E H Møller og Dir. H H Møller jun., der to i Foren. tegner **Frm.** **Aktiekapital** 300,000 Kr. **Præk:** H H Møller jun.

Vejle Dampnedeketi ved Jørgen Petersen. **Indeh.** J Petersen (er senere død).

Vejle Dampvæveri ved Jacob Bundegaard. **Indeh.** J J Bundegaard. **Præk:** O A D de la Cour og T N Thomsen i Foren.

Vejle Dragøefabrik ved Petersen & Rofshauge. **Indeh.** P S Petersen og N P N Refshauge.

Vejle Flytteforretning ved Peter Larsen. **Indeh.** P Larsen.

Vejle Forklædefabrik ved M I Madsen & Neigee. **Indeh.** M J Madsen.

Vejle Handskefabr., C C Bardram. **Indeh.** C C Bardram.

Vejle Honningfabrik, S C Langager. **Indeh.** S C Langager.

Vejle Høvl- & Savværk, Akts. **Bestyrelse:** Snedkerm. J Jørgensen (Formand), der tegner **Frm.**, Maskinsmedk. N P Nielsen og Hølsfuldm. J de Molade. **Direktører:** J Jørgensen og N P Nielsen. **Aktk.** 57,000 Kr.

Vejle Importforretning i Bygningstikler ved A Bach. **Indeh.** A A Bach.

Vejle Importforretning ved Aage Gram Jeppesen. **Indeh.** A G Jeppesen.

Vejle Kaffe- og Tehdl. A H Christiansen. **Indeh.** A H Christiansen.

Vejle Kiosk ved Th. Madsen. **Indeh.** T Madsen.

Vejle Konfekturfabrik ved C M Salomonsen. **Indeh.** C M Salomonsen.

Vejle kontante Manufakturforretning, Johannes Kirkemans Eff., M Nielsen. **Indeh.** M Nielsen. **Præk:** M F Nielsen.

Vejle Kulimport og Trælsthdl. ved Becker Christensen og Anthon Jacobsen. **Indeh.** G Becker Christensen.

Vejle Markfrekantor, S P Winge. **Indeh.** S P Winge.

Vejle Maskinsmedkeri, Henriksen & Jeppesen. **Indeh.** S H Henriksen og S Jeppesen.

Vejle Materialhdl. Cand. pharm. A H Fabers Eff. E Hvidtfeldt. **Indeh.** E Hvidtfeldt.

Vejle Mørtelfabr., Akts. **Bestyrelse:** Murermestrene A A Bak (Formand), C J Poulsen og S C Sørensen (Forretningsudv.), H A Palm og N C Kalltoft. **Frm.** tegnes af Formanden i Foren. med et Medl. af Forretningsudv. **Aktk.** 20,000 Kr.

Vejle ny Trævarefabrik ved J P Jørgensen. **Indeh.** J P Jørgensen.

Vejle Omegns Smør-Eksport Forening. **Bestyrelse:** Gaardejer N S Sørensen, Kærbølling (Formand), Prop. A Knudsen, Abildgaard, og Gaardejer K Jacobsen, Ulkjær, der i Foren. tegner **Frm.** **Præk:** Den adm. Direktør C M Hansen og Formanden i Foren.

Vejle Pianomagasin og Musikhdl., Brødrene Andersen. **Indeh.** A J Andersen og J Andersen.

Vejle Rør- & Sanitetlags Akts. **Bestyrelse:** Købmd. J F L Christiansen, Direktør C T Christiansen og Direktør A Seligmann, Kbhvn. **Direktør:** O L Seligmann. **Frm.** tegnes af to Bestyrelsesmedl. i Foren. eller af Direktøren i Foren. med et Bestyrelsesmedl. **Aktk.** 900,000 Kr.

Vejle Sadelmagermagasin ved Sofie Sørensen. **Indeh.** A Sofie Sørensen. **Præk:** M Østergaard.

Vejle Skiltefabrik ved S H Iversen. **Indeh.** S H Iversen.

Vejle Støvsuger-Central ved Jacobsen & Broge. **Indeh.** Snedkerm. J E Jacobsen og Sadelm. og Tapetserer T P Broge.

Vejle Sukkervarefabrik ved Th. Sørensen. **Indeh.** Fru K E Sørensen. **Præk:** V Jensen.

Vejle Teater, Akts. **Bestyrelse:** Høstøhd. C Sørensen (Formand), Bankbogholder A Peter- og Bankkass. K C Jensen. **Frm.** tegnes af Formanden i Foren. med et Bestyrelsesmedl. **Aktk.** 50,000 Kr.

Vejle Tekstiltfabrik, C Müller. **Indeh.** C V Müller.

Vejle Trikotagefabrik ved C Rasmussen. **Indeh.** C Rasmussen. **Præk:** P S Rasmussen og O B Rasmussen i Foren.

Vejle Trælst- og Kulkompagni, Akts. **Bestyrelse:** G L Schachner (Direktor), Konsul A Schjøth og Købmd. M Christiansen, (er senere død), der to i Foren. tegner **Frm.** **Aktk.** 300,000 Kr.

Vejle Træskofabrik, Filial af Akts. De forenede Træskofabrikker, Kbhvn. (se dette). **Bestyrer:** J C Rasmussen, der har **Præk.**

Vejle Træuldsmølle, Jensen & Guldmann. **Indeh.** N Jensen og H N Guldmann.

Vejle Tøgesport ved L E Andersen. **Indeh.** L E Andersen, Klampenborg.

Windfeld-Hansen's Bomuldsspinderi, Akts. **Bestyrelse:** Konsul C M Windfeld-Hansen (Direktor), der tegner **Frm.**, og Bankdir. H Windfeld-Hansen, Ribe. **Præk:** H H H Kreiberg. **Aktk.** 300,000 Kr.

Vulkaniseringsanstalten Hermetik ved V Niemann. **Indeh.** V K H Niemann.

Østjydsk Trikotagefabrik, Petersen & Andersen. **Indeh.** A K Andersen.

**Viborg.**

(Wibærgh: Bjerget ved Wi, Helligdom).

**Amtmand:** Stiftamtmand Kmh. H R H Gren, R. D.M.

**Amtsforvalter:** A O Schjøtt.

**Amtslæge:** K S Bøggild.

**Amtssygehuse:** opf. 1889, Overlæge: Dr. med. Johs. Ipsen.

**Amtsvejlinspektør:** A V S Dalberg.

**Biskop:** Dr. theol. A Poulsen, K.D.M.

**Borgmester:** Overlæge Dr. med. Chr. Geill, R.

**Domkirken** (Vor Frue el. Sct. Marie K.) Grunden til Kirken lagdes af Biskop Eskil 1130; den fuldendtes 1169. Ved Ildebrande 1501, 1567 og 1726 led Kirken meget. Fra 1864-1876 fandt en fuldstændig Ombygning Sted, hvorved den saavidt muligt førtes tilbage til sin oprindelige Skikkelse. (Arkitekterne: 1) N S Nebelong † 1871; 2) J Tholle † 1871 3) H B Storck).

Malerierne paa Kirkens Loft og Væge er udførte af Prof. J Skovgaard.

**Dommere** i Viborg Købstad med Bjends-Nerlyng og Middelsom-Sønderlyng Herreder: Johan Tolderud, R. (Civildommer) og H C Ørsted (Kriminaldommer).

**Elektricitetsværket** (kommunalt), anl. 1906.

**Fabrikinspektør** for 2. Kreds: K W Galle.

**Fodfolket:**

- Jydske Brigade. **Chef:** Generalmajor L J M Odder, K.D.M.; **Adjutant:** Kapt. L F C Krogh, R. 9. Regiment, Kontor Sparreg. **Chef:** Oberst H F Paulsen, R. D.M.
- Bataillonschefer: Kapt. R V Forman, R. (6. Bat.); (10. Bat., se Fredericia); Oberstløjtn. L Gerlach, R. D.M. (29. Bat.).
- 14. Regiment. **Chef:** Oberst B R H Fog, K. D.M. Bataillonschefer: (36. Bat., se Odense); Oberstløjtnanterne: . . . . . (38. Bat.); C H A Rohrdanz, R. D.M. (46. Bat.); Kay Ulrich, R. (48. Bat.).

**Fængselselskabet** i Viborg, stiftet 1860. **Formand:** Sognepræst M Smith, R.

**Gasværket** (tilh. Det danske Gas-komp.) anl. 1900 (det tidl. Gasværk var anlagt 1859). **Bestyrer:** H Smith. **Kasserer:** A Sahl.

**Generalkommando, Anden** (Nørre-jylland og Fyen).

**Chef:** Generallejt. Kmh. Im. Lembcke, K. D.M.; **Stabschef:** Oberstløjtn. P L M Birke, R.D.M.; **Subs-chef:** Ritmester P C E Krarup; **Kapt.** I G Rung, til Raadighed. **Adjutant:** Pr.-Løjtnant H E E Koch.

**Generalkommandointendant;** A I Andersen, Overintendant H J G West, Stabslæge J P Skot-Hansen, R., Generalkommandolæge.

**Handelsbanken** i Viborg, Filial af Kbhvns Handelsbank, opr. 1885. **Kontortid** 9-2 og 5-6 a 73. **Forretningsfører:** M Thomsen. **Bogholder:** A Adamsen. **Kasserer:** H P Rasmussen. **Tilsynsmænd:** Sagf. Kontorchef V P K Christ-gaard; Købmand L H Schram.

**Handelsstandsforeningen.** **Formand:** Købmand Johan Jensen.

**Hedelselskab,** Det danske 220&510, opr. 28. Marts 1866, yder enhver, som ønsker det, gratis Assistance ved Planting, Mose- og Eng-kultur, Vanding, Afvanding, Mergeltransport og -undersøgelse samt Moseindustri. Medlem er enhver, der betaler mindst 4 Kr. aarlig, eller indskyder 100 Kr. engang for alle.

**Protector:** Hs. Maj. Kongen. **Bestyrelse:** Kmh. Hofjgm. H Lüt-tichau, R. D.M., Tjefe, Formand; **Provst** E K Thyssen, R. D.M., Ribe; **Sagfører** A Olesen, R.D.M., Nørre-Sundby. — **Bestyrelsens Kommitterede:** Skovrider C Dal-gas, R. D.M. F.M.

**Hovedkontor** i Viborg. **Kontorchef:** Skovrider C E Flensborg. **Regnskabsfører** og **Kasserer:** V E Iversen. **Kontortid** 9-3 a 220&510. **Leder af 1ste Plantageadm.:** Skovrider G Morville, R., Viborg; af **2den Plantageadm.:** Skovrider C Dalgas, R. D.M. F.M., Birkebræk pr. Herring; af **Mose- og Engvæsenet:** Mosedistriktsbestyrer J Westergaard, M.F., Viborg. **Leder af Mose-industriafd.:** Dr. phil. Aug. Mentz, Viborg; af den kulturtekniske Afd.: Ingeniør Cand. polyt. Karl Thalbitzer, Viborg; af **Mergelvæsenet:** Mosedistriktsbestyrer J Westergaard, M.F., Viborg.

**Indygerantall** 1916: 12,663 (1801: 2,379; 1901: 8,623).

**Katedralskolen** er oprettet ved Midten af 12. Aarh. som Doms-kole. **Rektor:** J E Olsen, R.

Katedralskolens Bibliotek (c. 22,000 Bind). Tirsd. og Lørd. Kl. 2-3.

**Kommunebogholder:** Kæmner N P Poulsen.

**Kommunekasserer:** Fr. Outzen.

**Kreditforeningen** af Landejendomsbesiddere i Nørre-Jylland; stiftet 1851.  
Direktion: C J Glud, R., adm., Viborg; Proprietær N Chr. Poulsen, R. DM., Viborg; Gaardejer J Sørensen-Saksager, R., Vraa.

**Købstadrettigheder:** De ældste kendte Privilegier er stiftet af Svend Grathe; men allerede i Oldtiden var Viborg Jyllands Hovedstad.

**Landsarkivet** for Nørre-Jylland, fuldf. 1891, 1. Sct. Hans G. 3, aab. 9-6. (Arkitekt: H Kampmann). Landsarkivar: Mag. art. Georg Saxild.

**Landsret, Vestre** (herunder hører Jylland).  
Tingstedet er, indtil Retsbygningen er færdig, Raadhuset.  
Landsrettens Kontoraaent 9—3. Præsident: Bendt Friis, R.  
Landsdommere: P H Grønlund, R.; G Winge, R.; R A Rohbeck; Aage Asmussen; J Hørring, R.; Egmont Andersen; F Ricard; Dr. jur. Troels G Jørgensen, R.; Petrus Bülow; V Pürschel, R.; Vilh. Lund; Helge Bentsen. Justitssekretær: Emil Reisz.  
Statsadvokaturer, se u. Aalborg, Viborg og Kolding.  
Nævningekredse, se u. Aalborg, Viborg, Aarhus og Kolding.

**Museet**, i det gl. Raadhus v. Domkirken, er oprettet 1861.

**Nævningekreds, Vest- og Mellemjydske.**  
Tingsted: Viborg.  
Hertil hører: Viborg Amt, Thisted Amt (undtagen de under Aalborg nævnte Sogneraadskredse) og Ringkjøbing Amt.  
Aarsliste-Udvalgets Formand: Stiftamtmand Kmh. R Howard Grøn, R. DM.

**Pøllimester** i Viborg Købstad og Lynggaard samt en Del af Hovbjerg Herred: Gunnar Glarbo. Kontorafdeling: Kjellerup.  
i Fjends-Nerlyng og Middelsom-Sønderlyng Herreder: C F V Vest, MfDR.

**Privatbanken for Viborg og Omegn**, Akts., stiftet 1917. Kontortid 9-2 og 5-6. 800. Aktiekap.: 500,000 Kr.  
Kontrolkomité: Fabrikant H C Krogh, R.; Buntmager M C Abildgaard; Købmand A J Ambrosius, Skals; Entreprenør Stie Davidsen. Adm. Direktør: O Frostholt. Bøgholder: A Eriksen. Kasserer: N Clausen.

**Sindssygehospital**et, aabnet 7. Maj 1877, nærmest bestemt for Sindssyge fra Ringkjøbing, Viborg og Thisted Amter, Ø-Han Herred af Hjørring Amt, Løgstør, Nibe, Hornum, Slet, Aars og Gislum Herreder af Aalborg Amt; af Ribe Amt: V-Horne, Ø-Horne og Skads Herreder samt Esbjerg og Varde, Nørvang og Terrild Herreder af Vejle Amt, Tyrsting og Vråds Herreder samt Silkeborg af Aarhus Amt og har kun een Forplejningsklasse, svarende til de andre Hospitalers 3. Klasse. Overlæge: Dr. med. Christian Geill, R.

**Skattemyndighedernes Vurdering:** Ejendomsskyld: 18,6 Mill. Kr.; Formue: 24,4 Mill. Kr.; Indkomst: 8,4 Mill. Kr.  
**Skatteprocent** 1919-20: 5,7 (Ligningsprocent: 6,2).

**Stadsingeniør:**  
Kapt A P T Poulsen, R.  
**Statsadvokatur, 2. jydsk.**  
Hertil hører: Viborg, Thisted og Ringkjøbing Amter.  
Statsadvokat: N A Kierboe, kst. Medhjælper hos Statsadvokaten: S Kaarsen.

**Statsbanerne:** 11. Banesektions Kontor. Nærmere, se i Afd. II, Artiklen Statsbaner.

**Stiftsbiblioteket.**  
Bibliotekar: Pastor G Krohn.  
Stiftsprovst: V I Helweg-Larsen, R. DM.

**Teater, Viborg**, indviet 12. December 1909.

**Turistforeningen** for Viborg og Omegn, stiftet 1906. Formand og Kasserer: Overretssagf. Bjarne Johnsen.  
Domkirkens Krypt og Freskomalerier, mange gamle Klostre og Adelsgaarde, Kreditforeningen, Hedeselskabet, Landsarkivet, Museet, Sønderogns Kirkes Altartavle, (fra Kbhvns Slot), Viborg Søer, Asmildkloster med Skov, Brunshaab med mange Kæmpehøje, Rindsholm Skov og Aa, Mønsted Kalkgruber, Hjørnbæk Fjord med Udsigt, Thaarupgaard, Tjele, Hald Skove med Ruin og Sø, Alheden, Græthehed, store Hedeplantager, Fjnderup (Erik Glipping), Lysbøj m. m. (Steen Steensen Blicher), mange Aaløb med Lystfiskeri.

**Vandværket** (kommunalt), anlagt 1900.

**Vejer, Maaler og Vrager:** Henrik Lauritsen.

**Viborg Andels-Svineslagteri**, stiftet 15. April 1912. 88. Aarl. Slagtn.: ca. 25,000 Svin. 2511 Andelshavere. Bestyrelsens Formand: Gaardejer L Nielsen-Ibh, Vinkel pr. Viborg; Adm. Direktør: H C Schade. Bøgholder og Kasserer: J L Løngreen.

**Viborg Bank, Andelsbank Akts.** 146.  
Kontortid: 9—2 og 5—6.  
Direktør: P Langberg.  
Tilsynsførende: Gaardejer J Nørgaard, Aldershvile, og Fabrikant P Schneevogt, Viborg. Kasserer og Prokurist: S Andersen.  
Kontorer i Stoholm, Sparkjær, Rødkjærbo og Hammershøj.

**Viborg Borger- og Handelsforening**, st. 1854. Formd.: Fabr. C Krogh, R.

**Viborg Bys og Omegns Sparekasse**, stiftet 28. Okt. 1828. 16. Kontortid 9-2 og 5-6. Interessenternes Kapital pr. 31/1, 1919: 9,208,107 Kr. 60 Ø. Reservefond: 907,721 Kr. 20 Ø.  
Direktion: Vinhd. J Jensen; Sagfører L B Ørum; Murerer C F Jensen; Partikulier A Hansen; Købmand M Andersen.  
Bøgholder i Sparekassen: T Holm. Bøgholder i Bankafdelingen: O Christiansen.  
Se endv. i Fag-Rag. u. Banker og u. Sparekasser.

**Viborg offentlige Slagtehus og Eksportslagteri** 477.

Forretningsnavn og Adresse	Se Fagregistret under
Andersen Mads 686	Ejendomshdl.
Andersen Marie 223	Modeforr.
Andersen Martin 219	Manufakturhdl.
Andersen P K 665	Skomagere
Andersen Sofus Købmd. 238	
Andersen Søren, Overlund 456	Smede
Andersen Th. 304	Snedkere
Arbejdernes Pællesbageri, Akts. 594	Brødfabrikker
Asmildkloster Landbrugsskole 288	Landbrugsskoler
Asmussen Frederik 722	Skomagere
Asmussen N P 359	Bogbindere
Astrup J C 868	Smede
Bach's P M Eftf., Henning Jarly 109	Urmagere
Backhausen's F V Eftf. v. F V Rasmussen 8	Bogtrykkerier
Bay Hans 3	Automobildroskekørsel
Bayersk- og Hvidtølsbryggeriet Odin, Akts. 36	Bryggerier, Maltpræparater
Bech V Købmd. 69	
Becker's Sophus Boghdl. 1	Boghandlere
Berg N P (Hjultorvets Apotek) 70	Apotekere
Bergmann A D 462	
Bertelsen N 653	
Bilgrav K A 791	
Blaa Hus, Det, Viborg ved N O Hansen 63	Herreekviperingshdl.
Blichfeldt A 342	Manufakturhdl.
Bodilsen Marinus Købmd. 185	
Brems A L ved Holger Brems 123	Cyklar, Elektr. Lysinstall., Automobileer
Brøge Julius, Flensborg Lager 255	Manufakturhdl.
Brostrøm C L 345	Gartner
BROSTRØM'S PLANTESKOLE 42	Planteskoler, Gartnere
Bruun Niels 336	Elektr. Lysinstallation
Bruun Søren Købmd. 115	
Brunshaab Teglværk, M E Gulddal 577	Teglv. og Teglværkskont.
Brendum Chr.	Malermestre
Burchall A P 127	Klædehandlere
Bækkelund Turisthotel 178 a	Bade- og Sommerhoteller
Bärenholdt J G (Sct. Mathias Apotek) 887	Apotekere
Bemler S 143	Tømrermestre
Christensen Axel 644	Maskinfabrikker
Christensen F 692	Guldsmede
Christensen & Hansen 896	Agentur- og Kommissionsf.
Christensen Holger Købmd. en gros 54, 425 & 334, priv. 405	Jern, Kul, Kolonial, Hørkram en gr., Foderstoffer, Korn, Isenkram en gr., Olieraff. og -imp., Oste-fabr. og Oste en gr., Værktøj
Christensen Holger C 99	Herreekviperingshdl.
Christensen Lauritz 433	Bagere
Christensen M Købmd. 74	
Christensen N A 138	Bagere
Christensen N C 611	Fiskehandlere
Christensen's Niels Boghandel 92	Bogtrykkerier, Boghdl.
Christensen Petrus J B Købmd. 406	
Christensen's Victor Boghandel 159	Boghdl., Fotografiske Art.
Christoffersen & Reimer 290	Snedkere
Cortsen V 227	Murermestre
Crome & Goldschmidts Fabr.'s Uds., Carl Christensen 91	Manufakturhdl.
Crone C 441	Sadelmagere
Dahl Asger Overretssagf. 140	Sagførere, Incasso
Davidson Sti 806	Entreprenører
Ditzel Vald. 667	Snedkere
DOLLERUP MØLLE 108 (ejes af Akts. De forenede jyske Farverier & Trikotagefabrikker) Hovedkontor i Aarhus Rosensg. 14-20 388.	Trikotagefabr. (Aarhus)
Eggers F C v. (Svaneapotek) 10	Apotekere
Ekstrand Aug. Davidsen 355	Bogtrykkerier, Æskefabr.
Ellefsen P Instrumentmager 586	
Elsborg L With 184	Gartner
Engelsborg Mølle, Jens Falk Viborg Nørremark 504	Møller
Engelsk Beklædningsmagasin ved H Albrechtsen 356	Herreekviperingshdl.
Engelsk Herremagasin, P A Møller 305	Herreekviperingshdl.
Eriksen Fr. Købmd. 618	
Esbensen J Chr. 316	Ostefabr. og Oste en gr.
Fabrikken Godox ved S N Refskier 684	Kødekstrakt
Fallesen's Eftf. ved Povl Sørensen 110	Farverier
Fischer Martin 48 & 848	Trælst- og Tømmerhdl.
Fisker Julius Købmd. 147	
Forenede Vatfabrikker, Akts. 279	Vatfabrikker (Kbhva.)
Frederiksen J 247	Bogtrykkerier
Frederiksen Th. 242	Guldsmede
Fusager C V 506	Rebslagere
Fusager Jens 496	Buntmagere
Fusager N Chr. 852	Malermestre
Geertsen Rasmus 76	Gartner, Blomsterhdl., Blomstergartner
Gildsig's Materialhdl. 208	
Gjerløv's C V Eftf., Rudolf Keis 5	Isenkrammere

Forretningsnavn og Adresse	Se Fagregistret under
Aagaard Niels 273	Manufakturhdl.
Aaris Jensen 163	Murermestre
Abildgaard Martin 661	Buntmagere
Alstrup C I 756	Smede
Andersen A P 718	Malermestre
Andersen Christian Købmd. 607	Agentur- og Kommissionsf.
Andersen Fred. Købmd. 105	
Andersen H F 98	Sagførere, Incasso

**Forrætningsnavn og Adresse**

**GYLDENDALSK BOGHANDEL, NORDISK FORLAG, AKTS.**, Aug. F Tams, Boghandel, Papir en gros Lager og Forlagsafd. 801, 802 & 803, Stats 14  
 Hagn Johannes 299  
 Hagensen Augusta 841  
 Handberg Chr. 330  
**HANDELSBANKEN I VIBORG** 73 Telegramadr. „Handelsbanken“, Kontortid 9—2 og 5—6  
 Hansen C 469  
 Hansen Chr. 795  
 Hansen II 624  
 Hansen Hans 122  
 Hansen Harald 111  
 Hansen Vilh. 104  
 Harder August 90  
 Hauge Vilhelm  
 Hedegaard J P 680  
 Heerdegen G.  
 Heise Chr. Overretssagf. 17  
 Henriksen Jens 499  
 Hjerminde's Conrad Guldstøffefabrik 169  
 Holm J 711  
 Holm Julius 277  
 Holtegaard Carl 240  
 Horn Herman 393  
 Hornsleth P 95  
**HOTEL PHOENIX** 50 & 257, Stats 13  
**HOTEL, PREISLERS**, Johs. Christensen 87 & 495, Stats 9  
 Hotel „Royal“ 125  
 Hvass-Nielsen N P 14  
 Hviid Peter Købmd. 106  
 Højsgaard S Overretssagf. 141  
 Højskolehjemmet, M Størch 491  
 Ingstrup Chr. Hoeg 343  
 Israelsen P 716  
 Jacobsen Andr. 264  
 Jacobsen Folmer Rud. 89  
 Jacobsen Jensenius 545  
 Jacobsen Johan & Co. 455  
 Jacobsen Kay 182  
 Jacobsen M.  
 Jakobsen I  
 Jensen A  
 Jensen Carl 295  
 Jensen C F 83  
 Jensen Chr. Købmd. 226  
 Jensen Chr. 311  
 Jensen Chr. 889  
 Jensen C S Agenturf. 15  
 Jensen C W 483  
 Jensen Einar Papir-, Foto- & Musikhdl. 867  
 Jensen J 294  
 Jensen J 46  
 Jensen J Aaris 642  
 Jensen J Hornemann Agenturf. 7  
 Jensen Johan Købmd. 112  
 Jensen Kr. 816  
 Jensen Ludvig 43  
 Jensen Morten 25  
 Jensen N J 165  
 Jensen P.  
 Jensen & Pedersen 551  
 Jensen P K Antikvitetshdl.  
 Jernbanehotellet 57  
 Jespersen J C Købmd. 94  
 Jessen A 862  
 Johansen Carl 744  
 Johansen P C 513  
 Johnsen Bjarne, Chr. Eistrup & Jon Johnsen Overretssagførere 72 & 442  
 Juul Peter, Akts. Papirhdl. 260  
 Jydske Kalkværker, Akts. 12  
 Jørgensen J B Overretssagf. 53  
 Jørgensen J Chr. 275  
 Jørgensen M J.  
 Jørgensen S Chr. 439  
 Kalhave Niels 428  
 Kalhave Poul 619  
 Kistrup J 508  
 Kjær Emanuel 352  
 Kjærsgaard J N 2  
 Klein Holger 246  
 Klinge Andr. 262  
 Klitgaard Gerhard 307  
 Klitgaard Mogens 333  
 Knudsen L 319  
 Kontantforretningen ved Carl Malling 303  
 Korre Niels Træhdl. 465  
 Koustrups Hotel 149  
 Kreditforeningen af jyske Landejendomsbesiddere 39

**Se Fagregistret under**

Boghdl., Kontorart., Binddegarn, Fotografiske Art., Papir en gros, Papirposer, Pianoforhdl.  
 Gartnerere  
 Broderihdl.  
 Skomagere  
 Banker, Incasso  
 Murermestre  
 Tømremestre  
 Skræddere  
 Trikotagehdl.  
 Kørn  
 Vaabon  
 Manufakturhdl.  
 Handsker  
 Murermestre  
 Urmagere  
 Sagførere  
 Fiskehandlere  
 Guldlister, Rammelister, Legetøj en gr., Rammefabr., Gardinstænger  
 Smede  
 Skomagere  
 Skotøjsfabrikker  
 Cykler  
 Sadelmagere  
 Hoteller  
 Hoteller  
 Hoteller  
 Kranse, kunstige  
 Sagførere  
 Hoteller  
 Bagere  
 Urmagere  
 Skomagere  
 Malermestre  
 Malermestre  
 Agenturf. Vognfabrikanter og -forhdl.  
 Skomagere  
 Smede  
 Sliberier  
 Fiskehandlere  
 Murermestre  
 Bagere  
 Fiskehandlere  
 Tømremestre  
 Urmagere  
 Vinhdl., Tobakker og Cigarer  
 Murermestre  
 Kul  
 Urmagere  
 Trikotagehdl.  
 Murermestre  
 Gartnerere  
 Skomagere  
 Skræddere  
 Hoteller  
 (Entrepenører, Brolægningssentrepren.  
 Cykler  
 Murermestre  
 Sagførere, Incasso  
 Bogbindere  
 Kalkværker (Kbhvn.)  
 Sagførere  
 Tømremestre  
 Skomagere  
 Cementvarer  
 Kobbersmede  
 Tømremestre  
 Murermestre  
 Murermestre  
 Snekkere  
 Trælast- og Tømmerhdl.  
 Garverier  
 Entrepenører  
 Bagere  
 Manufakturhdl.  
 Glarmestre  
 Hoteller  
 Kreditforeninger

**Forrætningsnavn og Adresse**

Kristiansen A K 518  
 Krogh's Chr. Cigar- & Tobaksfabr., Viborg-Nykjøbing Mors, Akts. 26 & 563  
 Kryger Johns 861  
 Kuffertfabrikken Danmark ved A K Kristiansen 518  
 Kvorning M Købmd. 386  
 Larsen Peter Kaffehdl. 130  
 Larsen & Rosenstand 82  
 Lauritzen Ernst Købmd. 435  
 Lauritzen M E Købmd. 622  
 Lauritzen N P 392  
 Laursen N 505  
 Laursen P 276  
 Ludvigsen J 364  
 Lund & Christensen 136  
 Lund Holger 253  
 Lund J A 387  
 Lund Martin 217  
 Lundstrøm G A 27  
 Lyngsø J Jensen Agenturf. 93  
 Madsen Alfred 497  
 Madsen P M 418  
 Magasin du Nord 81  
 Marthinsen Chr. 451  
 Marthinsen Holger 339  
 Marthinsen N.  
 Mejer C  
 Michaelsen Hemming Købmd. 197 & 198, Stats 16  
 Michelsen Mich. 414  
 Midt- & Vestjysk Prækompagni, Akts. 377 & 641  
 Mikkelsen A 757  
 Mikkelsen M 20  
 Mikkelsen Vald. 116  
 Morgen Chr. 631  
 Mortensen Andr. 206  
 Mortensen Laurits 278  
 Mosegaard N P 524  
 Moselund N 810  
 Müller Poul 372  
 Møhlisen A 401  
 Møller Chr. 244  
 Møller Frederik 58  
 Møller N A 429  
 Møller Nic. 183  
 Nielsen Alfred  
 Nielsen Carl 531  
 Nielsen J C 627  
 Nielsen Julius 733  
 Nielsen L 746  
 Nielsen Laurits Købmd. 124  
 Nielsen M Købmd. 849  
 Nielsen N 671  
 Nielsen N J.  
 Nielsen Rich. 171  
 Nielsen Vilh. P 424  
 Numelin C 286  
 Nørgaard-Jensen J Chr. Købmd. 507  
 „Odin“ Mineralvandsfabr., Akts. 36  
 Paludan Aage 309  
 Pedersen A Riis 467  
 Pedersen Carl C  
 Pedersen Chr. 199  
 Pedersen Chr. 503  
 Pedersen H P 419  
 Pedersen J 407  
 Pedersen N C 807  
 Pedersen P Chr. (C G Ussing's Eftf.) Købmd. 298  
 Pedersen Peder 415  
 Pedersen R  
 Petersen Henry Køkkenudstyrsforr. 144  
 Petersen Johanne 748  
 Petersen M Lund 287  
 Petersen Morten A 463  
 Petersen P 822  
 Philipsen A & Co. Grundlagt 1828, Kontor og elektrisk Afdeling 174 Maskinfabrikken 532  
 Philipsen's C Farvehdl. 180  
 Pilgaard Ernst 460  
 Poulsen Gustav 86  
 Poulsen J & Søn 735  
 Prahll I Chr.  
 Preislers Hotel 87 & 495, Stats 9  
 Prip N 248  
**PRIVATBANKEN FOR VIBORG OG OM-EGN, AKTS.** 800 Kontortid 9-2 og 5-6  
 Rasmussen S 824  
 Reimer Christian 29  
 Reiter M 552

**Se Fagregistret under**

Tømremestre  
 Tobakker og Cigarer  
 Gartnerere  
 Kuffertter  
 (Urfurniturer og Ure en gros. Urmageriart.  
 Cykler  
 Vaabon  
 Skomagere  
 Maskinredkørier og Savv.  
 (Maskinfabrikker, Landbrugsmaskiner  
 Bogbindere  
 Blikkenslagere  
 Bødkere  
 Blikkenslagere  
 Manufakturhdl.  
 Skræddere  
 Manufakturhdl.  
 Rammefabr.  
 Snekkere  
 Snekkere  
 Læderhandlere  
 Korn, Kul, Jern, Kolonial  
 Guldsmede  
 Frø, Markfrø  
 Gartnerere  
 Sagførere, Incasso  
 Isenkræmmere  
 Fiskehandlere  
 Sadelmagere  
 Sadelmagere  
 Skalleeksport  
 Gartnerere  
 Fiskehandlere  
 Smede  
 Bagere  
 Bogtrykkerier  
 Smede  
 Rammefabrikker  
 Bødkere  
 Bagere  
 Guldsmede  
 Fiskehandlere  
 Snekkere  
 Skomagere  
 Malermestre  
 Gartnerere  
 Tømremestre  
 Stenhuggerier  
 Mineralvande  
 Murermestre  
 Entrepenører  
 Skræddere  
 Cykler  
 Cykler  
 (Cykler, Gramofoner og andre Talemaskiner  
 Ejendomshandlere  
 Murermestre  
 Glarmestre  
 Vognfabrikanter og -forhdl.  
 Modeforr.  
 Bagere  
 Jern, gl.  
 Urmagere  
 (Maskinfabr., Elektr. Lysinstall., Bageri-Art. og -Inv., Varme- og Ventilationsapp., Automobilrep., Automobil-er, Motorcykler  
 Træsko-Fabr. og en gros  
 Malermestre  
 Malermestre  
 Skomagere  
 Hoteller  
 Snekkere

Forretningsnavn og Adresse	Se Fagregistret under
Riegels' Chr. Trævarefabrik, Akts. 84.	Trævarefabr., Drejere
Rindsholm Dampmølle, Joh. Laursen 120	Dampmøller
Robinson, Andersen & Co., Akts. 205.	Æg (Kbhvn.)
Roesen Søren 360	Fiskehandlere
Ruus N P 289	Sagførere
Ryberg Chr. 78.	Børstenbindere, Raavarer Børstenbindere, Heste-, Ko- og Svinehaar.
Schaarup J S 821	Tomrermestre
Schaarup L Træhdl. 892	
Schibler J C 100	Glarimestre
Schibler Sophus.	Glarimestre
Schmidt A.	Billedskærere
Schmidt L L 902	Fiskehandlere
Schneevoigt R 13a & 13b.	Maskinfabr., Jernstøberier, Art. f. Tekstilfabr., Tørvе- fabr., Maskiner og Art. til, Petroleumsmotorer, Land- brugsmask., Vindmotorer
Schreiber & Carl Petersen jrs. Fabriker, Akts. 480	Sæbudsalg
Schütt Axel 351	Trikotagehdl.
Schütt E F 354	Snekkere
Singer Co., Symaskine Akts.	Symaskineuds. (Kbhvn.)
Skouby Chr. Købmd. 19	
Skow & Co. Købmd. 97.	Korn, Foderstoffer, Gød- ning, Markfrø
Skow P 344.	Vognfabrikanter og-forhdl.
Skovgaard O 514	Herrekviperingshdl.
Skovfabriken i Viborg ved F Holst's Efft., Akts. 320.	
Skødebjerg Peter 540	Skovle
Spinderiet i Sønder Mølle 117	Skræddere
Spreckelsen Th. 79	Uldspindere
Stagsted's Maskinfabrik, Akts. 648	Mineralvande
Stensgaard Johannes Købmd. 80	Maskinfabrikker
Stick Chr. Vildt- og Fjerkræhdl. 601.	Vildtskind
Støttrup's Joh. M Efft. 216	Bagere
Støttrup Marius 190	Bagere
Sumborg, Isenkram 225.	Isenkrammere, Spræng- stoffer
Svensen P 395	Tomrermestre
Sørensen Carl F Tapet- & Farvehdl. 269	
Sørensen Chr. H Købmd. 645	
Sørensen Emil 576	Tomrermestre
Sørensen I P 725	Gartnere
Sørensen's S Malerforretning 728	Malermestre
Sørensen S P Overretssagf. 128	Sagførere, Incasso
Tapetfabrikken Gildsig 135	Tapetfabrikker
<b>TAUL CHR. H 107.</b>	Cykler, Automobilkøresko- ler, Automobile, Vulkanis- ering, Automobiltilbeh., Motorcykler, Automobil- garager
Teisen F Overretssagf. 486	Sagførere
Thomsen Arnold 71	Drejere
Thomsen H.	Skræddere
Torp Chr. Købmd. 45	
Torp S.	Malermestre
Tøjhuset 457	Herrekviperingshdl.
Tomrermestrenes Damp-Save- og Høvl- værk, Akts. 858	
Utermøhl H 556.	Maskinsnedkerier og Savv.
Wammen & Christensen 681	Tobakker og Cigarer
Yang L Købmd. 396	Malermestre
Weihrauch Hans 484.	Malermestre
Weihrauch Niels 666	Malermestre
Vestergaard Chr.	Murermestre
Viborg Afholds- & Højskolehotel 187.	Hoteller
Viborg Amts Forsikringsforening for Ileste & Hornkvæg 313	
Viborg Amts Social-Demokrat 132	Kreaturforsikring
<b>VIBORG ANDELS-SVINESLAGTERI I VI- BORG 88</b>	Aviser
Viborg Bank, Andelsbank, Akts. 146	Svineslagterier, Fedt Banker, Incasso
Viborg By's og Omegns Sparekasse 16	Banker, Sparekasser, In- casso
Kontortid 9-2 og 5-6	
Stiftet 1828.	
Viborg Cementstøberi, Jensen Aaris 163	Cementvarer
Viborg Damp-Garderoberfarveri, Dampva- skerier og Klædefabrik, Th. Bentsen 250	Farverier, Vaskerier, Klædefabr.
Viborg Exportforretning ved McLarsen 615	Huder og Skind, Uld
Viborg Højskolehotel 237.	Hoteller
Viborg Kafferisteri, Akts. 489.	Kaffeimp. og Kaffebr.
Viborg kontante Manufakturforr. ved Jacob Schaarup 61.	Manufakturhdl.
Viborg Kunsthandel ved J Chr. Sørensen 702 & 814.	Kunsthødlere
Viborg Markfrøkontor ved Axel Moeslund 49.	Markfrø
Viborg ny Materialhdl. ved Valentin Jen- sen 475	
Viborg Skotejsfabrik, J Hansen 194.	Skotejsfabrikker
Viborg Skotejs-Magasin, Akts. 511.	Skomagere
Viborg Stiftsbogtrykkeri 30	Bogtrykkerier
<b>VIBORG STIFTS FOLKEBLAD</b> Eksp. 41 & Red. 420	
<b>VIBORG STIFTSTIDENDE</b> 30 & 502.	Aviser, Bogtrykkerier Aviser

Forretningsnavn og Adresse	Se Fagregistret under
Viborg Teglværk, Carl Piper 292 . . . . .	Teglværker
Viborg tekn.-kem. Laboratorium, Material- & Farvehdl. ved S N Refskjær 221	
Viborg Trikotage- og Garnforretning ved Andreas Jacobsen 77 . . . . .	Trikotagehdl.
Viborg Venstreblad 778 . . . . .	Aviser
Viborg Vulkaniseringsanstalt ved Hans Chri- stian Jacobsen 235 . . . . .	Vulkanisering
Viborg Værktejsmagasin v. Fr. J Preisler 193.	
Vig-Nielsen Søren 201 . . . . .	Isenkrammere
Willefrance Hans 210 . . . . .	Arkitekter
	Stenhuggerier
	Maskinforr., Maskinpakn., Mejerirekv. og-art., Driv- remme, Olieraff. og-imp., Ilaevselanger
Villumsen N P 209 . . . . .	Tomrermestre
Willumsen Chr. 767 . . . . .	Cykler
Winther C 474 . . . . .	Murermestre
Vistisen C 785 . . . . .	Bogtrykkerier
Wohler Chr. 579 . . . . .	Sagførere, Incasso
Ørum Chr. Overretssagf. 60	Sagførere
Ørum L 60 . . . . .	

**Indregistrerede Firmaer.**

Arbejdernes Kødforsyning ved N Andersen. Indeh. N Andersen.	
Backhansen's F V Efft. ved F V Rasmussen. Indeh. F V Rasmussen.	
Bayersk- og Hvidtelsbryggeriet Odin i Viborg, Akts. Bestyrelse: Gross. Hol- ger Christensen, (Formand), Fabr. P G Schneevoigt, C E Pehrson (Direktor), Kapt. A P T Poulsen, Kapt. H G Wagner, Hollerup, og Musikhdl. A Kaaber.	
Aarhus, der to i Foren. tegner Frm. Aktk. 150,000 Kr.	
Becker's Sophus, Boghandel, Viborg, Indeh. S G Becker.	
Blaa Butik, Den, ved Julius Jørgensen. Indeh. J J Jørgensen.	
Blaa Hus, Det, Viborg ved N O Hansen. Indeh. N O Hansen.	
Brema A L ved Holger Brøms. Indeh. H Brøms.	
Christensen's Victor Boghandel. Indeh. V Christensen.	
Engelsk Beklædningsmagasin ved H Albrechtsen. Indeh. H Albrechtsen.	
Fabrikken Godox ved S N Refskjær. Indeh. S N Refskjær.	
Fallesen's Efft. ved Povl Sørensen. Indeh. P Sørensen, Kbhvn. Prok.: D Rahm- borg.	
Fischer Martin. Indeh. Købmændene M Fischer, Kbhvn., og H F Fischer.	
Gjørlev's C V Efft. ved Rudolf Marius Keis. Indeh. R M Keis.	
Gyldendalske Boghandel, Nordisk Forlag, Akts., Viborg Afd. Indeh. Gyldendal- ske Boghandel, Nordisk Forlag, Akts., Kbhvn. [se-dette]. Bestyrelse: A F Tams, der tegner Frm. (Anm. i Kbhvn.).	
Handelsbanken i Viborg, Filial af Akts. Kbhvns Handelsbank. Indeh. Akts. Kbhvns. Handelsbank [se dette]. Forretningsfører: M Thomsen. Kontra- signatører: H P Rasmussen og A Adamsen. Tilsynshavende: VP K Christgau og L H A Schram. Frm. tegnes af Forretningsf. eller en af de Tilsynshavende, hver i Foren. med en Kontra- signatar.	
Jacobsen Joh. & Co. Indeh. C D J Simonsen og C J J Jacobsen, der i Foren. tegener Frm.	
Jensen C S. Indeh. Christen Jensen og Carl Jensen.	
Jensen Einar. Indeh. E Jensen.	
Juul Peter, Akts., driver Haandv. Bestyrelse: Fabr. J Brems, Isenkr. C Reimer og Skomagere J Hansen, der i Foren. tegner Frm. P Juul er adm. Direkt. og tegener ogsaa Frm. Aktiekapital 1,350 Kr.	
Kontantforretningen ved Carl Malling. Indeh. C Malling.	
Krog's Chr. Fabrikker, Viborg-Nykjøbing Mors, Akts. Bestyrelse: Fabr. Chr. Krog, Bankdir. P Reyn, Kbhvn., og Bankdir. L W Krog, Odder, der to i Foren. tegner Frm. Prok.: Fabr. H P Krog, T Krog, og E Krog, Nykjøbing M. Aktk. 1 Mill. Kr.	
Ku'fertfabrikken Danmark ved H Marthinson. Indeh. H V Marthinson.	
Larsen & Rosenstand, Kommanditselsk. ansv. Delt. H Larsen og J F Larsen jun. Lund & Christensen. Indeh. C J Lund og P Christensen.	
Magasin du Nord, Viborg, ved Schram & Sumborg. Indeh. L H A Schram og O Sumborg, der hver for sig eller i Foren. tegner Frm.	
Midt- & Vestjysk Frøkompagni, Viborg, Akts. Bestyrelse: Gross. H O A Chri- stensen (Formand) og Købmd. H Hansen, der i Foren. tegner Frm. samt Dir. L Larsen, Kbhvn. Prok.: Forretningsf. A V Moeslund i Foren. med Formanden eller H Hansen. Aktk. 60,000 Kr.	
Olivig & Petersen. Indeh. P H Petersen.	
Privatbanken for Viborg og Omegn, Akts. Bestyrelse: Fabr. H C Krog, Bunt- mager M C Abildgaard, Købmd. A J Ambrosius, Skals, og Entreprenør S Da- vidsen (Kontro.komite) samt Stiftamtmand R H Gren (Formand), Sognef. N S Olson, Sparkeer (Næstformd.), Blikkensl. N J Kalhav, Tommerhdl. N J Kjær- gaard, Fabr. A F O Philippen, Købmd. A P M Christensen, Gaardejer J A Clausen, Kvals, Forp. P Pedersen, Asmildkloster, og Gaardejer J C Christensen, Hjermind. Direktør: O Frostholm. Frm. tegnes af Direktøren i Foren. med et Medl. af Kontrolkomitén eller en af disse i Foren. med Bogholder A Eri- ksen eller Kasserer N Clausen. Aktk. 500,000 Kr.	
Riegels Chr. Trævarefabrikker, Akts. Bestyrelse: Dir. W Lange, Svendborg, Dir. H W A Andersen, Odense, Dir. C W O Riegels, Overretssagf. F E Petersen, Kbhvn., og Dir. D v. Voss, Hollorup. Direktion: C W O Riegels (adm. Dir.) og F J Grenvaldt. Frm. tegnes af den adm. Dir. eller af to Bestyrelsesmedl. i Foren. Prok.: F J Grenvaldt og Mario Skive. Aktk. 800,000 Kr.	
Ryberg Chr. Indeh. G M Ryberg.	
Skow & Co. Indeh. N P og F C S Skow.	
Skovfabriken i Viborg ved F Holst's Efft., Akts. Bestyrelse: Købmændene H O A Christensen (Formand), der tegner Frm., og C Tønnersen, Aarhus. Aktk. 25,000 Kr.	
Smith's J Papfabrik, Akts., Bruunshaab. Bestyrelse: J C H Smith (Formand), der tegner Frm., Forp. G Vallentin og A M Andersen, Bruunshaab. Aktk. 25,000 Kr.	
Stagsted's Maskinfabrik, Viborg, Akts. Bestyrelse: Møllejejer L Larsen og For- retningsf. T P Stagsted, der i Foren. tegner Frm. Aktk. 6000 Kr.	
Støttrup's Joh. M Efft. ved Niels Christian Johansen Støttrup. Indeh. N C J Støttrup.	
Sumborg, Isenkram, Viborg. Indeh. C A Sumborg.	
Søbehuset, Akts. Indeh. Akts. Søbehuset i Odense.	
Sørensen's S Malerforretning (Nielsen Gildsig's Efft.). Indeh. S C L Sørensen.	
Tams Aug. F. Indeh. A F Tams.	
Tapetfabrikken Gildsig i Viborg ved A Nielsen Gildsig. Indeh. A N Gildsig. Prok. Aage N Gildsig.	
Topp D A & Larsen's Efft. J Jensen. Indeh. J Jensen.	
Tøjhuset i Viborg ved Jørgen Larsen. Indeh. J Larsen, Kbhvn.	
Varehuset Mesenborg, Flensborg Lager ved Julius Broge. Indeh. J Broge.	
Varehuset, Viborg, ved P Jørgensen. Indeh. P L Jørgensen.	
Viborg Andels Svineslagteri. Bestyrelse: Gaardejerne L K N Ibh, Vinkel (For- mand), K K Munch, Haurdal, P M Olsen, Kvals, C H Meldgaard, Tapdrup, N P Nielsen, Lynderup, N P Thougard, Hauris, og M Madsen, Thostrup, samt Møller L J M Laursen, Viborg Mark, og Propr. C R Lauritsen, Demstrupgaard	



Frm. tegnes af Formanden i Foren. med to Bestyrelsesmedl. Prok.: Dir. H. C. Schade alene eller i Foren. med Bogholder J. L. Longreen.  
 Viborg Bank, Andelsbank, Akts. Bestyrelse: Landbrugskand. A. Nielsen, Svejrstrup Østergaard (Formand) og Landstingsmd. N. K. Kristensen. N. Tranders (Næstformd.), der i Foren. tegner Frm., samt fh. Direktør S. Jørgensen, V. Nebel, fh. Gaardejer J. P. Møller og Direktør L. P. Broberg, Sjørslov. Prok.: R. P. Langborg og S. Andersen i Foren. eller hver af disse i Foren. med enten P. G. Schnevoigt eller J. J. Nørgaard. Aktk. 300,000 Kr.  
 Viborg Byes og Omegns Sparekasse. Direktion: Vinhd. J. Jensen, Sagf. L. B. Ørum, Murem. C. F. Jensen, Partikulier A. Hansen og Købmand M. Andersen, der to i Foren. tegner Frm.  
 Viborg Eksportforretning ved M. C. Larsen. Indeh. M. C. Larsen, Randers. Prok.: C. Sørensen.  
 Viborg Kafferi, Akts. Bestyrelse: Købmændene F. Skov og A. C. Møller, der i Foren. tegner Frm., Aktk. 10,000 Kr.  
 Viborg kontante Manufakturforretning ved Jacob Schaarup. Indeh. J. Schaarup.  
 Viborg Kunsthandel ved J. Chr. Sørensen. Indeh. J. C. Sørensen.  
 Viborg Margarineforsyning ved S. Bruun. Indeh. S. Bruun.  
 Viborg Maskinfabrik ved Axel Mooslund. Indeh. A. V. Mooslund.  
 Viborg Mineralvandsfabrik. Indeh. T. Spreckelsen.  
 Viborg ny Materialhandel ved Johannes Stensgaard og Marius Valentin Jensen. Indeh. J. Stensgaard og M. V. Jensen.  
 Viborg Skotøjs-Magasin, Akts. Bestyrelse: Skomag. P. O. Bandholtz, Aarhus, og Skotøjsld. C. K. Christensen, der i Foren. tegner Frm., Aktk. 15,000 Kr.  
 Viborg Smerforsyning ved V. Johansen. Indeh. V. J. Johansen, Kbhvn.  
 Viborg Teater, Akts. Bestyrelse: Sagf. H. F. Andersen (Formand), Bagorm. N. A. Christensen, Bygm. K. F. Jensen, Overlærer A. C. C. Lomholt, Bryggeridir. C. E. Pedersen, Købmd. I. C. Torp og Arkitekt S. Vig-Nielsen. Frm. tegnes af Formanden og to Bestyrelsesmedl. i Foren. Aktk. 37,450 Kr.  
 Viborg teknisk-kemisk Laboratorium, Material- & Farvehandel ved Søren Nielsen Reffskier. Indeh. S. N. Reffskier.  
 Viborg tekniske Maskinhandel ved N. P. Villumsen. Indeh. N. P. Villumsen.  
 Viborg Trikotage- og Garnforretning ved Andreas Jacobsen. Indeh. A. Jacobsen.  
 Viborg Vulkaniseringsanstalt ved Hans Christian Jacobsen. Indeh. H. C. Jacobsen.  
 Viborg Værktøjsmagasin ved Frederik Julius Preisler. Indeh. F. J. Preisler.

Kundgørelse

# Preislers Hotel Viborg

Byens første og ældste Hotel.

Bade, W. C., Centralvarme.

Stor Have og Automobilgarage.

Telefoner: 87 & 495, Stats Tlf. 9.

JOHS. CHRISTENSEN.

## Vinderup.

(Gammel Form Windorp; Torp og Vinde, Mandnavn.)

Dommer, se u. Holstebro.

Elektricitetsværket (kommunalt), anl. 1913.

Indbyggerantal 1916: 1053 (1901: 505).

Politimester, se u. Holstebro.

Forretningsnavn og Adresse	Se Fagregistret under
Afholdshotellet $\text{N}^{\circ}$ 56	Hoteller
Andersen Albert Købmd. Hvidemose $\text{N}^{\circ}$ 33	
Andersen V. A. $\text{N}^{\circ}$ 70	Bagere
Bach N. C.	Tømremestre
Bang Johs.	Herreekviperingshdl.
Behrmann A. $\text{N}^{\circ}$ 66.	Teglværker
Buskov I. $\text{N}^{\circ}$ 11.	Snedkere
Christensen J. C. $\text{N}^{\circ}$ 57.	Smede
Christensen N. C. Træhdl. $\text{N}^{\circ}$ 15	
Daugbjerg P. $\text{N}^{\circ}$ 86.	Tømremestre
Erlandsen Peter	Urmagere
Flensborg Varehus ved E. Eiersted $\text{N}^{\circ}$ 77	
Friedrichsen Victor E. $\text{N}^{\circ}$ 75.	Manufakturhdl.
Hansen H. S. $\text{N}^{\circ}$ 61.	Manufakturhdl.
Hansen Nicolaj	Murermestre
Hansgaard Kr. B. $\text{N}^{\circ}$ 73.	Vognfabr. og -forhdl.
Hviid Carl $\text{N}^{\circ}$ 41.	Sagførere
Højskolehjemmet $\text{N}^{\circ}$ 67.	Hoteller
Jensen Chr. Træhdl. $\text{N}^{\circ}$ 24.	Cykler
Jensen & Møller, Rønbjerg Mosebrug, Hvidemose $\text{N}^{\circ}$ 32.	
Jensen N. $\text{N}^{\circ}$ 4 a.	Tørv
Jensen & Petersen $\text{N}^{\circ}$ 89.	Bagere
Kjeldbjerg Kr. $\text{N}^{\circ}$ 83.	Møllebyggere
Knudsen K. Købmd. $\text{N}^{\circ}$ 14	Cementvarer
Knudsen S. $\text{N}^{\circ}$ 65.	
Kristensen Kr. S. $\text{N}^{\circ}$ 42.	Møller
Kvisgaard P. C. $\text{N}^{\circ}$ 54.	Boghandlere
Lyby J., Sevel $\text{N}^{\circ}$ Sevel 2.	Boghandlere
Maarbjerg I. P. Træhdl. $\text{N}^{\circ}$ 87	Gartnere
Maigaard P. M. $\text{N}^{\circ}$ 23.	
Mikkelsen M. $\text{N}^{\circ}$ 97.	Gartnere
Mikkelsen P. Købmd. $\text{N}^{\circ}$ 6	Snedkere
Nielsen Claus $\text{N}^{\circ}$ 40.	Isenkræmmere

Forretningsnavn og Adresse	Se Fagregistret under
Nielsen H. N. $\text{N}^{\circ}$ 102.	Tømremestre
Nielsen Laurits $\text{N}^{\circ}$ 98.	Cykler
Nielsen N. A. $\text{N}^{\circ}$ 115.	Sadelmagere
Nielsen N. P. $\text{N}^{\circ}$ 31.	Manufakturhdl.
Nielsen N. P.	Sadelmagere
Pedersen Chr. $\text{N}^{\circ}$ 92.	Elektr. Lysinstallation
Pedersen Engelbrecht Tapet- & Farvehdl. $\text{N}^{\circ}$ 8	
Pedersen N. $\text{N}^{\circ}$ 101.	Murermestre
Pirchert Wilh. $\text{N}^{\circ}$ 48.	Urmagere
Poulsen Chr. $\text{N}^{\circ}$ 100.	Brøndboring
Sevel Kalkværker $\text{N}^{\circ}$ Haderup 6	Kalkværker
Steffensen O. Købmd. $\text{N}^{\circ}$ 5	
Svenstrup Mølle, P. Hansen $\text{N}^{\circ}$ 58.	Møller
Søgaard A. M. $\text{N}^{\circ}$ 37.	Cykler
Søndergaard Ingvar	Maleremestre
Sørensen S. Cigar- og Papirhdl. $\text{N}^{\circ}$ 47	
Thomassen T. C.	Murermestre
Thomsen A. M. $\text{N}^{\circ}$ 82.	Elektr. Lysinstallation
Thomsen P. $\text{N}^{\circ}$ 36.	Smede
Tværrose nordlige Tørvfabrik, Poul Hyldegaard.	Tørv
Tværrose Tørvfabrik, Niels Bjerregaard	Tørv
Uhrskov Aage $\text{N}^{\circ}$ 93.	Snedkere
Wendelboe C. $\text{N}^{\circ}$ 34.	Brøndboring, Maskinfabr.
Vestergaard Steffen	Murermestre
Vinderup Bank, Akts. $\text{N}^{\circ}$ 43.	Banker
Vinderup Hotel $\text{N}^{\circ}$ 3.	Hoteller
Vinderup Klædefabrik, Akts. $\text{N}^{\circ}$ 18.	Klædefabrikker
Vinderup Maskinsnedkeri, N. Chr. Petersen	Maskinsnedkerier og Savv.
Vinderup Trælshandel, Akts. $\text{N}^{\circ}$ 22.	Trælast- og Tømmerhdl.

### Indregistrerede Firmaer.

Flensborg Varehus ved E. Eiersted. Indeh. E. Eiersted.  
 Mikkelsen P. Indeh. P. Mikkelsen. Prok.: K. F. Kristensen.  
 Plantagon Ludvig Schrøder, Akts. Sevel pr. Vinderup. Bestyrelse: Kmh. H. H. v. Lüttichau, Tjole, Kmh. C. A. R. Bech, Engelsholm, og Kommitteret C. Dalgas. Birkebæk, der to i Foren. tegner Frm. Aktk. 57,100 Kr.  
 Sevel Købmandshandel, Akts., Sevel pr. Vinderup. Bestyrelse: Gæstgiver C. M. Trærup og Købmd. C. Jensen, Struer, der hver for sig tegner Frm. Prok.: C. M. Kyper. Aktk. 1800 Kr.  
 Vinderup Bank, Akts. Bankraadet består af 7 Medl. med Molløjeor N. Jensen som Formand. Direktion: Sagf. C. Hviid og M. Andersen, der i Foren. tegner Frm. Prok.: Frk. K. M. Jensen og Helene Mikkelsen, hver i Foren. med en Direktør eller med Formanden. Aktk. 20,000 Kr.  
 Vinderup Klædefabrik, Akts. Bestyrelse: Købmd. A. Schjøth, Vejle, og Læge C. Schjøth, Sikeborg, der tegner Frm. i Foren. Aktk. 5000 Kr. Prok.: J. Ring.  
 Vinderup Trælshandel, Akts. Bestyrelsen består af en Direktør: P. Pedersen, og et Bestyrelsesraad: Købmandene P. Mikkelsen og V. E. Friederichsen samt Propr. P. Jensen, Skovlunde. Frm. tegnes af den adm. Direktør i Foren. med et Medl. af Bestyrelsesraadet. Aktk. 50,000 Kr.

## Vraa.

Dommer, se u. Hjørring.

Elektricitetsværket (Andelsselsk.) anl. 1910.

Indbyggerantal 1916: 1,267 (1901: 622).

Politimester, se u. Hjørring.

Vandværket (Andelsselsk.), anl. 1917.

Forretningsnavn og Adresse	Se Fagregistret under
Afholdshotellet, A. Mortensen $\text{N}^{\circ}$ 45	Hoteller
Andelsbageriet $\text{N}^{\circ}$ 7	
Brandstrup L. $\text{N}^{\circ}$ 83.	Cykler
Christensen A. $\text{N}^{\circ}$ 48.	Skomagere
Christensen Axel $\text{N}^{\circ}$ 136.	Fiskehdl.
Christensen Chr. Lassen Købmd. $\text{N}^{\circ}$ 56	
Christensen C. V. $\text{N}^{\circ}$ 128.	Smede
Christensen Niels Ch. $\text{N}^{\circ}$ 118.	Børstenbindere
Crome & Goldschmidt's Uds., Ove Christensen $\text{N}^{\circ}$ 19.	Manufakturhdl.
Egebak Jens $\text{N}^{\circ}$ 143.	Skræddere
Egebak Thorvald $\text{N}^{\circ}$ 86.	Maleremestre
Grøn N. $\text{N}^{\circ}$ 73.	Bryggerier
Hall O. $\text{N}^{\circ}$ 140.	Blikkenslagere
Hancke Carl Købmd. $\text{N}^{\circ}$ 15	
Hansen Johannes $\text{N}^{\circ}$ 74.	Urmagere
Hansen M.	Urmagere
Heilesen C. V. $\text{N}^{\circ}$ 80.	Arkitekter
Heilesen M. $\text{N}^{\circ}$ 145.	Isenkræmmere
Hove E. M. Købmd. $\text{N}^{\circ}$ 47	
Højbjerg Chr. $\text{N}^{\circ}$ 141.	Sadelmagere
Jensen Anders, Vraa Maskinudsalg $\text{N}^{\circ}$ 49.	Støbegods
Jensen Chr., Povlstrup $\text{N}^{\circ}$ Povlstrup 13	Cementvarer
Jensen E.	Maleremestre
Jensen Hans $\text{N}^{\circ}$ 54.	Entreprenører
Jensen Hans $\text{N}^{\circ}$ 151.	Fiskehdl.
Jensen Thorvald $\text{N}^{\circ}$ 81.	Bødkere
Jensen Vald. $\text{N}^{\circ}$ 14.	Elektr. Lysinstallation
Johansen Chr. $\text{N}^{\circ}$ 5.	Foderstoffer
Jordansen Gottlieb $\text{N}^{\circ}$ 44.	Maskinsnedkerier og Savv.
Jordansen M. $\text{N}^{\circ}$ 66.	Murermestre
Knudsen L. & Søn $\text{N}^{\circ}$ 76	Smede
Lindstrøm Vilh. $\text{N}^{\circ}$ 22.	Isenkræmmere
Madsen M. $\text{N}^{\circ}$ 67.	Tømremestre
Nielsen Chr. Træhdl. $\text{N}^{\circ}$ 102	
Nielsen Chr. $\text{N}^{\circ}$ 11.	Trælast- og Tømmerhdl., Korn, Foderstoffer



Forretningsnavn og Adresse	Se Fagregistret under
Nielsen I. . . . .	Smede
Obel P I. . . . .	Cykler
Olesen Chr. Købmd. 6	
Olsen Jens 70 . . . . .	Trikotagehdl.
Petersen Gustav 134 . . . . .	Snedkere
Poulsen A Chr. Købmd. 26	
Poulsen's Hotel 2 . . . . .	Hoteller
Qvistgaard Frederik 29 . . . . .	Snedkere
Reenberg J P 41 . . . . .	Bagere
Rømer Aksel A Papirhdl. 58 . . . . .	Bogbindere
Schønning M P Købmd. 8	
Spare- og Laanekassen for Vraa og Emb Sogne 39 . . . . .	Sparekasser
Stegø H 88 . . . . .	Malermestre
Storup Chr. 85 . . . . .	Murermestre
Svendsen Silius 62 . . . . .	Trælast- og Tømmerhdl.
Sørensen's Carl Enke 28 . . . . .	Bagere
<b>THOMSEN'S CHR. MASKINFABRIK 129</b>	{Maskinfabr., Vindmotorer, Landbrugsmaskiner, Herreekviperingshdl. Manufakturhdl. Banker Teglv. og Teglværkskont. Plantereskoler, Gartnere Apotekere

**Indregistrerede Firmaer.**

Spare- og Laanekassen for Vraa og Emb Sogne. Bestyrelse: Træhdl. C J Christensen (Formand), Lærer J V Edslev, Gaardejerne C Pedersen, Emb, T Vestergaard, Borup, C Jensen, Vollerup, L Jensen, Borup, og J Christensen, Vollerup. Frm. tegnes af Formanden i Foren. med to andre Bestyrelsesmedl. Aktk. 8,450 Kr.

Vraa Bank, Akts. Direktion: Købmd. C Schytte (adm), Gaardejer A Drivsholm, Stenvad, og Købmd. C J Christensen, Bogholder E Bentsen. Frm. tegnes af den adm. Direktør og Bogholderen i Foren. eller af den adm. Dir. i Foren. med en af Meddirektørerne. Aktk. 100,000 Kr.

**Ølgod.**

**Dommer**, se u. Varde.

**Elektricitetsværket** (Interessentskab), anl. 1908.

**Indbyggerantal** 1916: 1,157 (1901: 605).

**Poltimester**, se u. Varde.

**Varde Bank's Afdeling, Ølgod 23.** Kontortid: Mandag, Onsdag, og Fredag 9<sup>1/2</sup>-12.

**Vandværket** (Interessentskab) anl. 1914.

Forretningsnavn og Adresse	Se Fagregistret under
Aarbo II Hansen 74 . . . . .	Sagførere
Andersen A K . . . . .	Farverier
Andersen S Købmd. 1	
Brodersen H J 60 . . . . .	Urmagere
Brunsgaard P 20 . . . . .	Isenkr.
Christensen Anna . . . . .	Modelforr.
Christensen F C 72 . . . . .	Møllebyggere
Crome & Goldschmidt's Fabr.'s Udsalg, J Chr. Frøsig 36 . . . . .	Manufakturhdl.
Deigaard H 90 . . . . .	Gartnere
Deigaard Hans 89 . . . . .	Fiskehandlere
Enevoldsen E 54 . . . . .	Rebslagere
Feddersen N 43 . . . . .	Blikkenslagere
Flensborg Lager i Ølgod ved Carl Willadsen 31 . . . . .	Manufakturhdl.
Florin E 91 . . . . .	Vognfabr. og -forhdl.
Gravensens Hans . . . . .	Snedkere
Grummesgaard P . . . . .	Drejere
Handler Kirstine 76 . . . . .	Skræudsalg
Hansen A M . . . . .	Skræddere
Hansen H Beck 62 . . . . .	Malermestre
Hansen Jens 70 . . . . .	Smede
Hotel Ølgod 7 & 86 . . . . .	Hoteller
Jensen C 94 . . . . .	Smede
Jensen's Niels Enke 79 . . . . .	Manufakturhdl.
Jessen J 81 . . . . .	Bødkere
Johnsen Augustinus 84 . . . . .	Maskinsnedker og Savv.
Jørgensen A P 69 . . . . .	Skomagere
Knudsen Nicola Købmd. 11	
Lauridsen Th. Købmd. 4	
Lauritsen II Laurits 96 . . . . .	Cementvarer
Lindbjerg Mølle, H Chr. Thyregod 46 . . . . .	Møller
Mathiasen J . . . . .	Skomagere
Mouridsen M Købmd. 80	
Møller Alfred 44 . . . . .	Seletøjer
Nielsen Chr. L 59 . . . . .	Herreekviperingshdl.
Nielsen II 9 . . . . .	Boghdl.
Nielsen I Schmidt 98 . . . . .	Uldspinderier
Nielsen Jens O 13 . . . . .	Støbegods
Ovesen Albert 12 . . . . .	Manufakturhdl.
Paulsen Paul 97 . . . . .	{Børstenbindere, Gadekoste, Rørvævsfabr. Møbeludsalg Bagere
Pedersen J 40 . . . . .	
Pedersen Laurids 106 . . . . .	
Pedersen P Skjødberg Købmd. 27	
Petersen Chr. 73 . . . . .	Bagere
Rasmussen E Mekaniker	
Rasmussen R J & Søn 28 . . . . .	Cykler
Reppien H P . . . . .	Urmagere

Forretningsnavn og Adresse	Se Fagregistret under
Sindberg Hans 42 . . . . .	Trælast- og Tømmerhdl.
Stensgaard L 24 . . . . .	Isenkræmmere
Thomsen Jørgen Købmd. 35	
Thomsen Th. Chr., Lindbjerg 104 . . . . .	Smede
Toft Aage 49 . . . . .	Bryggerier
Varde Bank, Akts. 23 . . . . .	Banker, Incasso
Vett & Wessel's Udsalg ved Willum Thalund 10 . . . . .	Manufakturhdl.
Winding A 14 . . . . .	Apotekere
Ølgod Afholdshotel 19 . . . . .	Hoteller
Ølgod Dampvaskeri ved M Frøsig 78 . . . . .	Vaskerier
Ølgod Kartoffelmelsfabrik, Akts. 105 . . . . .	Kartoffelmel
Ølgod Mølle, Anton Randbæk 37 . . . . .	Møller
Ølgod Sogns Laane- og Sparekasse 108 . . . . .	Sparekasser
Ølgod Teglværk, Akts. 18 . . . . .	Teglværker
Østbæk Teglværk, Akts., Østbæk 45 . . . . .	Teglværker

**Indregistrerede Firmaer.**

Flensborg Lager i Ølgod ved Carl Willadsen. Indeh. C Willadsen.

Ølgod Sogns Laane- og Sparekasse. Bestyrelse: Gaardejerne G Birkmose, st. Grønland (Formand), P S Rich, Ekknud, C M Bruun, Nytoft (Kasserer), Husmand J Palleen, Ekknud (Næstformand), samt Købmd. H Sindberg og Sadelm. A Sørensen. Frm. tegnes af Formanden i Foren. med et Bestyrelsesmedlem.

Ølgod Teglværk, Akts. Bestyrelse: I N Iversen, Varde (adm. Direktør), Marie Iversen, Va de, og Gaardejer J Iversen, Lindbjerg (kontroll. Direktører). Frm. tegnes af den adm. Direktør i Foren. med en af de kontroll. Direktører. Aktk. 21,000 Kr.

Østbæk Teglværk, Akts., Østbæk pr. Ølgod. Bestyrelse: Købmand S Andersen, Øl- og (Formand), Gaardejerne A Christensen, Østbæk, og J M Christensen, Ekknud, samt Smedemester C Jensen, Ølgod. Frm. tegnes af Formanden og et andet Bestyrelsesmedl. i Foren. Aktk. 2000 Kr.

**Landet.**

**Indregistrerede Firmaer.**

Nogle store Landstationer og Handelspladser findes optaget mellem Byerne. Iøvrigt optages Virksomheder paa Landet kun i Fagregistret.

Aabyhøj Brødfabrik ved H Pedersen, Akts. Bestyrelse: H J Pedersen, C Clausen og Karen M Pedersen. Frm. tegnes af førstn. alene eller af to sidstn. i Foren. Aktk. 2000 Kr.

Agerbæk Trælasthandel ved Chr. Nielsen, Gjørding, Agerbæk. Indeh. N C Nielsen, Gjørding.

Aggersund Elektricitetsværk ved Jes Klindt & Co., Interessentskab, Aggersund. Interessenter: Købmd. J Klindt, Silkeborg, og Frm. Ferlov & Co., Kbhvn., der i Foren. tegner Frm.

Aggersund Stenbrud ved M Mikkelsen, Aggersund. Indeh. M Mikkelsen.

Allingaebro Kartoffelmelfabrik, Akts., Allingaebro. Bestyrelse: Mejeriejer M M Andersen, Murørn, A Jensen, Dir. R P Olsen, Vognmand M S P Boie og Bogholder N Tosti Nielsen, der to i Foren. tegner Frm. Direktør: Købmd. P M T Larsen, der har Prok. Aktk. 100,000 Kr.

Andersen Jacob K & Son, Hornum. Indeh. J C Andersen og R C Andersen.

Andersen J P, Grauballe pr. Silkeborg. Indeh. Fr K M Andersen. Prok.: N Andersen.

Asaa Købmandshandel, Akts., Asaa. Bestyrelsens Formand. Købmd. T Jensen tegner Frm. Aktk. 1000 Kr.

Aulum Handels og Landbrugsbank, Akts., Aulum. Bankraad: Manufakturhdl. J P Jensen (Formand), Gaardejer J Jensen, Varhede, og Kolonialhdl. J K E Halckjær (Direktører), Landmændene J Pedersen, I S Laugesen, Skjærk, K R Søndergaard-Jensen, Tved, Tømmerhdl. P C Laugesen samt Gaardejerne A K Jensen, K J Grønbæk, Sjørring, J A Jensen, Sjørring, og J M J Brix, Jørsild. Frm. tegnes af Formanden i Foren. med en Direktør eller af Direktørerne i Foren. Aktk. 50,000 Kr.

Aulum ny Træhandel og Isenkramforretning, Akts., Aulum. Bestyrer: N K Nielsen, der tegner Frm. Aktk. 3000 Kr.

Aulum Trælasthandel, Akts., Aulum. Bestyrelse: Gaardejer M Grønbæk (Formand) og Snedkerm. P C Laugesen (adm. Dir.), der i Foren. tegner Frm., samt Partikulær J Laugesen. Aktk. 40,000 Kr.

Auning Elektricitetsværk, Akts., Auning. Bestyrelse: Lokomotivf. N L Nielsen, Langaa (Formand), der tegner Frm. Installatør M Haslev, Randers, og Urmager A C Christensen, Auning. Aktk. 15,000 Kr.

Automobilruten Lihme-Skive, Akts., Lihme pr. Skive. Bestyrelsens Formand Købmd. J R Jeppesen og Kassereren, Lærer H Nielsen tegner Frm. i Foren. Aktk. 4400 Kr.

Axla, Akts., Dronningborg pr. Randers. Bestyrelse: Fabr. N K Nielsen, Sagf. E Jørgensen, Gylden un, og Karetmager J Jensen, Randers. Direktør: Verkf. A C M M Grove, Randers. Frm. tegnes af to Bestyrelsesmedl. i Foren. eller af Direktøren. Aktk. 15,000 Kr.

Bach J P & Jepsen, Vestervig. Indeh. P Jepsen.

Banken for Ejstrup og Omegn, Akts. Ejstrup pr. N-Snede. Bestyrelsen bestaar af et Bankraad paa otte Medl. mod Gaardejer J Jeppesen, Køjlstrop, som Formand samt en Direktion: Gaardejer J Larsen og Direktør E B Hansen. Frm. tegnes af to Direktører i Foren. eller af en Direktør i Foren. med Formanden. Aktk. 50,000 Kr.

Banken for Galten og Omegn, Akts., Galten. Bestyrelsen bestaar af et Bankraad paa 15 Medl. mod Postm. O S Johansson som Formand samt en Direktion: Gaardejer M Kragh og Propr. CA Bastrup, Laasby. Kontrollkomité: Gaardejerne R Pedersen, Størring, og M Sørensen, Lillering, samt Postm. O S Johansson. Frm. tegnes af to Direktører i Foren. eller en Direktør i Foren. med et Medl. af Kontrollkomitén. Aktk. 50,000 Kr.

Banken for Kolind og Omegn, Akts., Kolind. Bestyrelsen bestaar af et Repræsentantskab paa 25 Medl. mod Gaardejer P Christensen, Koed, som Formand. Direktion: Boghdl. E Andor-en, Gaardejer T P Thomassen, Koed og Sagf. F K K Vialé, Grenaa. Frm. tegnes af to Direktører eller af en Direktør i Foren. med Bankens Bogholder: H C M Mailvang. Aktk. 150,000 Kr.

Barde Kolonialhandel, Akts., Barde pr. Snejbjerg. Bestyrelse: P Toft, Videbæk, D Grønbæk, Barde og M J Mortensen, Højbjerg, der i Foren. tegner Frm. Prok.: Enke Ane C Eybye, f. Nielsen. Aktk. 1000 Kr.

Bamhøj Teglværk, Akts., Øksbøl. Bestyrelse: Gaardejer J Termansen, Jørgum. Købmd. A C Lastein, Købmd. S Sillesen samt Gaardejerne J T Jensen, Skodstrup, J P Graungaard, Troldholm, og N C Christensen, Ø-Vrøgn, der to i Foren. tegner Frm. Aktk. 90,000 Kr.

Bech's Holker Købmandshus, Akts., Skals. Bestyrelse: fl. Gaardejer C Bay, Gaardejer P Bay og Landmand K Bay, alle af Aastrup, der i Foren. tegner Frm. Prok.: H Bech. Aktk. 3000 Kr.

Bedsted Støbegodsforretning, Akts., Bedsted. Bestyrelsens Formand, Tørvæfabr. L P Madsen, Moselund, tegner Frm. Aktk. 5000 Kr.

Berthelsen's M P Eff. ved J G Nielsen, Gandrup. Indeh. J G Nielsen.

Berthelsen Niels, Akts., Lystrup. Bestyrelse: N Berthelsen (Forretningsf.), der tegner Frm., og Købmd. E Nicolajsen, Odder, samt Arbejdsmændene K C Berthelsen og F C Jensen, begge af Aarhus. Akkt. 6000 Kr.

Bjergby Myrdal Dampteglværk, Akts., Myrdal Sogn, pr. Hjørring. Bestyrelse: Møller S Nordmark, Bjergby (Formand), Partikulier J C Kornbech, Rosvang, Husejer J Larsen, Høtved, Husejer S P Nielsen, Rotholt, Gaardejerne S K Pedersen, Bjergby, C Mortensen, Skeen Mølle, og N K Bak, Bjergby. Frm. tegnes af Formanden i Foren. med A M Jensen og S K Pedersen. Akkt. 35,000 Kr.

Bjørselev Plantage, Akts., Bjørselev pr. Troldehede. Bestyrelse: Statsgieldir. P O A Andersen, Frdbg., Kommitteret C Dalgaard, Birkebæk, og Konsul C Breinholt, Eshøj, der to i Foren. tegner Frm. Akkt. 100,000 Kr.

Bojsen & Jacobsen, Akts., Vejby pr. Risskov. Bestyrelse: Købmd. J Jacobson, der tegner Frm. Akkt. 10,000 Kr.

Borum Manufakturhandel, Akts., Borum pr. Mundelstrup. Bestyrelse: C E Jønsen og O Jønsen, begge af Aarhus, der i Foren. tegner Frm. Akkt. 1000 Kr.

Brabrand Materialhandel, Akts., Brabrand. Indeh. R P M Larsen.

Brabrand Trælshandel, Akts., Brabrand. Bestyrelse: Gross N C Kastrup, Købmd. J Sørensen, Hinnerup, og Direktør Chr. Hjortkær. Aars. Selskabs Direktør: H C Hjortkær, Grenaa. Frm. tegnes af Direktøren eller af et Bestyrelsesmedl. Akkt. 150,000 Kr.

Brabrand Træskofabrik, Akts., Brabrand, Filial af Akts. De Forenede Træskofabrikker, Kbhvn. [se dette]. Bestyrelse: P A P Kjeldsen, der har Prok.

Brøndbjergs A Bøghandel, Kolind. Indeh. A T O Brøndbjerg.

Brovst Dampteglværk, Rendbæk, Hane-Schmidt & Brødr. Wielse, Brovst, et Interessentskab. Interessenter: Propr. C Schmidt, Boelsgaard, Godsejer V Hane-Schmidt, Bratskov, Købmd. L W Wielse, Aalborg, Prop. G C E Wielse, Hjørtens og Sagf. J F C A Wielse, Nørresundby. Frm. tegnes af to Interessenter i Foren., hvoraf den ene skal være Hane-Schmidt eller Rendbæk og den anden en af Brødr. Wielse.

Burgaarde Mølle og Elektricitetsværk i Burgaarde, Andelsselskab, Burgaarde pr. Slagballe. Bestyrelse: Gaardejerne H H J K Sønnichsen (Formand) C I Holm og N J Dalgaard. Frm. tegnes af Formanden i Foren. med et andet Bestyrelsesmedlem. Indsk. Kapital: 30,000 Kr.

Bække Trælshandel ved J Thomsen Andersen, Bække pr. Lunderskov. Indeh. J T Andersen.

Bælum Ølbyggeri, C C Jensen & Co., Bælum. Indeh. C C Jensen, S C Jensen, H J Pørgensen og J Rasmussen, der i Foren. tegner Frm.

Bøgegaard Teglværk, Akts., Høver pr. Vejle. Bestyrelse: K M Lund, Kbhvn., og Ingeniør E M Lund, Bøgegaard, der i Foren. tegner Frm. Akkt. E M Lund (adm. Direktør). Akkt. 120,000 Kr.

Carlsen Carl ved Herluf Thousig Carlsen, Hvidbjerg. Indeh. H T Carlsen.

Cementstøberiet Horshave ved Christoffer Pedersen m. fl., pr. Øster Vraa. Indeh. Købmd. N C Nielsen, Fredenslund, og Gaardejer C Pedersen, V-Horshave, der i Foren. tegner Frm. Gaardejer L C Pedersen, Mejeriøjer H P F Lystager, Ø-Vraa, Mejeriørfagter R M Larsen, Poustrup, og Udøler O S Skrubbeltrang, Taars.

Cementvarefabrikken From ved Kristian Andersen & Karl L. Christensen, Løgstrup. Indeh. K Andersen og K L Christensen, der i Foren. tegner Frm., samt A Andersen, J A M Christensen og L Christensen, Fiskbæk.

Cementvarefabrikken Fur ved Hygum, Fur. Indeh. A P A Hygum.

Cementvarefabrikken Slynghborg ved N Bjerregaard & Co. et Interessentskab i Langkastrup pr. Uggeluse. Interessenter: Kroeger N Sørensen, Slynghborg, Tømrer N Bjerregaard og Muror N Madsen, Viring, der tegner Frm. i Foren.

Cementvarefabrikken Thinghøi, Akts., Ørting. Bestyrelse: Købmd. P H G Lund, Odder (Formand) og Th. Gaardejer H Pedersen, Gylling (Nestform.), der i Foren. tegner Frm., samt Gaardejer M P Rasmussen, Udøler J K Bank, begge af Gylling, og Husejer C Christiansen, Ørting. Akkt. 18,000 Kr.

Cementvarefabrikken ved Volk Mølle ved Mehlsen & Andersen, Volk Mølle. Indeh. Lærer K Andersen og Gaardejer S Mehlsen.

Christensen & Heidemann, Farsø. Indeh. P R Christensen og I. Heidemann.

Christiansen Chr. & Co., Kommanditselskab, Brandrup pr. Kolding. Ansv. Delt. C Christiansen.

Clausen H C, Akts., Durup. Bestyrelsen Formand, Forretningsf. H C Clausen tegner Frm. Akkt. 1000 Kr.

Dansk Fremvælselskab, Hov. Bestyrelse: Prop. A Høyer, Rødstenseje, Godsejer H W Pontoppidan, Thomasmølle, og Prop. C A Heilmann, Tammestrup, der i Foren. tegner Frm. Prok.: H T Christiansen i Foren. med et Bestyrelsesmedl.

Dansk Haarvaskeri Jylland ved K E Wieck & Co., Brabrand. Indeh. K E H Wieck, Brabrand, og W E Wieck, Hedegaardene.

Dansk Kartoffelmøllefabrik, Akts., Auning. Bestyrelse: Købmd. C F Gerstrøm (Direktør), Sagf. A A Olsen, Bankdir. H P M Nielsen, Dir. C E G Faber, Randers, og Dir. C Foverskov, Randers, der to i Foren. tegner Frm. Prok.: Direktøren. Akkt. 124,000 Kr.

Dansk Myremalm- og Kiselgur Fabrik, Akts., Ulstrup. Bestyrelse: S Nielsen (adm. Direktør) og Klosterforstander A Helmer, Slagelse, der tegner Frm. i Foren. Akkt. 4,800 Kr.

Danske Andelsbank, Den. Kontoret i Bedsted. Indeh. Den Danske Andelsbank, Kbhvn. [se denne]. Prok.: Bankfuldm. E M Sloth, Gaardejer N P Gisselbæk, Ørum, Gaardejer O Hedegaard, Visby, Forretningsf. L P Frederiksen, Hørup, og P N Leegaard, to i Foren.

Danske Andelsbank, Den. Kontoret i Brovst. Indeh. Den Danske Andelsbank, Kbhvn. [se denne]. Prok.: Propr. J K Nørgaard, Gaardejer A Olesen og J Bundgaard, to i Foren.

Djurslands tørrende Afkogeri ved A M Sørensen & Co., Merke, Interessentskab. Indeh. A M Sørensen, der tegner Frm., S S Pedersen, Bode, F Frederiksen, Rygaard, M T Bendst. up, Rønde, og C Danielsen, Stabrand.

Durup Stations Elektricitetsværk, Durup, et Interessentskab uden indsk. Kapital. Bestyrelse: Købmd. N L Gjedde (Formand), Urmager H C F Hansen og Gaardejer N Bundgaard. Frm. tegnes af Formanden i Foren. med et Bestyrelsesmedl.

Dybvad Cementvarefabrik, Akts., Dybvad. Bestyrelse: P Aldershaab, Dybvad (Formand) og Pakmester C Hansen, Brønderslev, der i Foren. tegner Frm. Prok.: Forretningsf. P Petersen. Akkt. 2000 Kr.

Egtved Trælshandel, Akts., Egtved. Bestyrelse: Købmd. H Grøgersen, Kolding, Købmd. J M Jensen, Kolding og Sparekasseform. M Ditlevsen (Forretningsudval) samt Købmd. H Winther, Kolding (Formand) og Sagf. S Eriksen, Kolding. Frm. tegnes af Bestyrelsen i Foren. eller af et Medl. af Forretningsudv. i Foren. med Prokuristen. Prok.: Forretningsf. C Aagaard. Akkt. 25,000 Kr.

Engelsk Beklædningsmagasin ved Carl Johan Christensen, Løkken. Indeh. C J Christensen.

Engelsk Beklædningsmagasin ved N P Hansen, Ry. Indeh. N P Hansen, Horsens.

Engelsk Beklædningsmagasin, Øster Vraa ved Oscar Bruun. Indeh. O H Bruun, Faare Tommerhandel, Akts., Faare. Bestyrelse: Prokurist L B Bechgaard, Lemvig, og Tømrer J Atterdahl, der i Foren. tegner Frm. Akkt. 25,000 Kr.

Finderup Aktiemølle, Finderup pr. Skjern. Bestyrelse: Gaardejerne V Jacobsen, A T Dalgaard, E Esbensen og F Jespersen samt Husmd. J Dalgaard. Flertallet af Bestyrelsen tegner Frm. Akkt. 5000 Kr.

Finderup Andelsmølle & Foderstøfforening, Finderup pr. Skjern. Bestyrelse: Gaardejerne A T Dalgaard (Formand), E Esbensen, A Jensen, V Jakobsen og P S Pedersen, Faarborg, der i Foren. tegner Frm.

Flensborg Lager i Hjørring ved Anna Jørgensen, Hjørring. Indeh. Anna N Jørgensen.

Flensborg Lager ved Christen Knudsen, Hvidbjerg. Indeh. C Knudsen.

Flensborg Lager og Varehus ved Hans J Sørensen, Havndal. Indeh. H J Sørensen.

Flensborg Lager ved G M Knudsen, Brejning pr. Spjald. Indeh. G M Knudsen.

Flensborg Lager ved N C Juhl, Skanderup pr. Lunderskov. Indeh. N C Juhl, Lunderskov.

Foldings Sogns Smedeforretning, Akts., Nørhølling pr. Brørup. Bestyrelse: J T Lund (Formand) og C Nielsen (Kasserer), der i Foren. tegner Frm., samt C E Grue. Akkt. 2000 Kr.

Folkbanken for Rouseg og Sønderhald Herreder, Akts., Auning. Bestyrelsen består af 18 Medl., hvoraf Gaardejer A Glavind, Fausing (Formand), Gaardejer H Andersen, Gjesing, og Købmd. P M T Larsen, Allingåbro, danner Tilsynsraad, samt en Direktør: H P M Nielsen, Auning, og S C Sørensen, Allingåbro. Frm. tegnes af Direktørerne i Foren. eller af en Direktør i Foren. med et Medl. af Tilsynsraadet. Akkt. 20,000 Kr.

Fremavlforretningen for Saaesid i det sydøstlige Jylland, Akts., Pjødsted. Bestyrelse: Prop. C A Frederiksen, Follerup, (Formand), Gaardejerne M H Damgaard, Høirup, og T A Sørensen, K-rønald, der i Foren. tegner Frm. Prok.: Formanden i Foren. med Forretningsforener, Konsulent M Olson. Akkt. 30,000 Kr.

Frijsenborg Fabrik, Akts., Ikast. Bestyrelse: Forretningsf. M P Jensen, Hellevej og Fabrikbest. C Mouritsen, Ikast, der i Foren. tegner Frm., samt Røjsende V S Jensen, Frdbg. Akkt. 40,000 Kr.

Fryseriet "Limfjorden", Akts., Nantup pr. Durup. Bestyrelse: Nationalbankdir. J Lauridsen, Kbhvn., Købmd. J Brandt, Nykjøbing M., Sagf. N Øvosen, Nykjøbing M., Direkt. N Petersen, Vejen, og Fiskeld. A P Christensen, Nykjøbing M., der i Foren. tegner Frm. Prok.: N Faarholt og N Øvosen i Foren. Aktiekapital 40,000 Kr.

Fur Manufakturhandel, Akts., Nøderby pr. Fur. Bestyrelse: Fru A K Jøpsen, Fisker H Mortensen, og Ejendomsld. K Andersen, Skive, der i Foren. tegner Frm. Prok.: Købmd. C Jøpsen. Akkt. 700 Kr.

Gabse Torvfabrik ved A C Andersen. Interessentskab, Klovborg. Bestyrelse: Teglværksejer A C Andersen, Sandvad (Formand), der tegner Frm., Gaardejer C P Christensen og Gaardejer J Stoustrup.

Galten Jernstøberi & Maskinfabrik ved L M Laurssen, Galten. Indeh. L M Laurssen, Gammelstup Teglværk, Akts., Gammelstup pr. Tønning. Bestyrelse: Arkitekt A Hansen, Vestbirk, Teglværksejer M J Mikkelsen og Gaardejer J J Dahl, der to i Foren. tegner Frm. Akkt. 18,000 Kr.

Gandrup Maskinværksted, Henning Iversen & Co., Gandrup. Indeh. H M Iversen, J P P Nyrop, Hals, og C A Nielsen, Hals, der to i Foren. tegner Frm.

Gjedsig Cementvarefabrik, Akts., Gjedsig pr. Kvissel. Bestyrelse: Cementstøberne P P Westmark, Brønderslev, og G Westmark, Sindal, samt Forv. L J Gjedsig, Kvissel, der i Foren. tegner Frm. Akkt. 3000 Kr.

Gjødsted Tang- og Madrasfabrik, ved Carl Petersen, Gjødsted. Prok.: F Petersen, Gørlev Smede & Maskinfabrik, ved Nielsen & Eisenhardt, Gørlev. Indeh. K S Eisenhardt og N G J Nielsen, der i Foren. tegner Frm.

Gjølstrup Teglværk, Akts., Gjølstrup. Bestyrelse: Tømrerm. A Jensen (Formand), Partikulier J Sørensen, Gaardejerne C S Jensen, Lyndby, og J P Jensen, Skatrup, samt Murem. T A Jensen, Hjørring. Frm. tegnes af Formanden i Foren. med et andet Bestyrelsesmedl. Akkt. 60,000 Kr.

Gjording Materialhdl. ved A S Nilsson, Gjording. Indeh. S A Nilsson.

Graabech's P Kolonia forretning, Akts., Humlum, Bestyrelse: I P Graabech, der tegner Frm. Akkt. 2000 Kr.

Granslev Mølle, Akts., Granslev pr. Laurborg. Bestyrelse: Gaardejerne S H Sørensen, og J S Nielsen samt Partikulier R Nørgaard, der i Foren. tegner Frm. Akkt. 14,000 Kr.

Groot's Kartoffellager, Akts., Brovst St. Bestyrelse: Propr. J J Groot, Brovst, Købmd. N V Terndrup og Partikulier S Lottrup, Hellerup, der to i Foren. tegner Frm. Akkt. 4000 Kr.

Grove Lyngmelstfabrik, Akts., Grove pr. Sunds. Bestyrelse: Dir. J F Flach, Roskilde, Fabr. P E Sowerin (Direktør) og Overrøssagf. C M Maht, Kbhvn. Frm. tegnes af Direktøren og et Bestyrelsesmedl. i Foren. Akkt. 350,000 Kr.

Gug Torvfabrik ved J Thomsen & Thomas Nørgaard. Gug. Indeh. J M Thomsen, og T Nørgaard, begge af Nøvling Sogn, der i Foren. tegner Frm.

Haabet, Akts., Havndal. Bestyrelse: Gaardejerne S Sørensen, N M Nielsen, begge af Kastbjerg, P N Møller, Udbyøver, J N Brøndum, Ø-Køndrup, J Madsen, Havndal, og P Petersen, Enslev, Landpost A Nielsen (Bak), Landpost A Sommer og A M Schjød, Kastbjerg. Bestyrelsen tegner Frm. Aktiekapital 8,300 Kr.

Hagenor Teglværk, Akts., Tavlov. Bestyrelse: Gaardejer H Nielsen, Taarup, Propr. J C Juhl, Sønderbygaard, og Tømrerm. H P Petersen, Hørslev, der i Foren. tegner Frm. Aktiekapital 30,000 Kr.

Haltrup Teglværk, Akts., Nordenskov pr. Væde. Bestyrelse: Fabr. C D J Lund (Formand), Forretningsf. J Christiansen (Nestform.), og Forretningsf. C P Pedersen, alle af Eshøj, der to i Foren. tegner Frm. Akkt. 46,500 Kr.

Halvrimmon Kontantforretning, Akts., Halvrimmon. Bestyrelse: Købmd. T K Kolstrup, Gassum, og Hestehd. I C Petersen, Faarup, der hver for sig tegner Frm. Prok.: J C Kolstrup. Akkt. 1000 Kr.

Handelshuset Hjærne, Interessentskab, Hjærne pr. Horsens. Bestyrelse: Gaardejerne A Simonsen (Formand og Kasserer), og O Hansen samt Postbud J J J Jul, der i Foren. tegner Frm.

Hansen Harald, Akts., Sørredslev pr. Brønderslev. Bestyrelse: Husejer J Therkidsen og Gaardejer J Jensen, Hvidbak, der i Foren. tegner Frm. Prok.: H C Hansen. Akkt. 1000 Kr.

Hansen, J P, Kæretmager, Akts., Tim. Bestyrelse: Gaardejerne J Andersen, Madum, og A H Berthelsen, Thorsted, samt Kæretmager, J P Hansen, der hver for sig tegner Frm. Akkt. 1000 Kr.

Hansen's P Selbæk, Skotøjsforretning, Akts., Grødstedbro. Bestyrelse: Skomagerne A M Hansen, Bramminge, og P S Hansen, der i Foren. tegner Frm. Akkt. 3500 Kr.

Hassing-Refes Herreders Spare- og Laanekasse, Vestervig. Bestyrelse: Landvæsenkommissær A G And sen (Formand), Gaardejer T Kjørgaard, Kjørgaard, og Lærer P Kobberø, Oxelbø. Frm. tegnes af Kasserer og Bogholder, Sagf. Aildhaug. Samtige Bestyrelse hæftede med et Boløb af 10,000 Kr. som Kautionsister for Kassens Forpligtelser.

Havndal Kolofial- og Foderstofforretning ved S C Grove, Havndal. Prok.: J Sestehed.

Hejmdal ved J M Buus & Kr. Larsen, Hald. Indeh. J M Buus og K Larsen.

Heilmund Edw., Kolind. Indeh. Fru J E Heilmund. Prok.: P Jensen.

Hellum-Hindsted Herreders Sparekasse, Akts., Bælum. Bestyrelse: Gaardejerne T Thygesen, N-Kongerslev, P Toft, N-Kongerslev (Kasserer), A C Dreyer, Lykkegaard, S P M Mikkelsen, Weddum, Gæst. N C Andersen, Bælum, og Partikulier J Pedersen, Skelund. Frm. tegnes af Kassereren i Foren. med et andet Bestyrelsesmedl. Aktiekapital 25,800 Kr.

Hennings Axel, Hornsløt, Bog- og Papirhandel, Hornsløt. Indeh. A A Hennings, Hesselund Teglværk ved Matha Meyer, Hesselund pr. Horsens. Indeh. M Meyer. Hevring Detailhdl., Akts. i Hevring pr. Ørsted. Bestyrelse: Købmd. L P Laurssen, Ørsted (Formand), der tegner Frm., Tømrerm. N Andersen, Ørsted, og Frk. S Sørensen. Akkt. 4000 Kr.

Hinnerup Travarefabrik, Akts., Haldum pr. Hinnerup, Filial af Akts. De forenede Træskofabrikker, Kbhvn. [se dette]. Bestyrelse: R Fausch, der har Prok.

Hirtshals Temmerhandel ved Jøns Peter Andersen & Co., Hirtshals pr. Hjørring. Indeh. J P Andersen, Torby, der tegner Frm., samt P G Bentzen, B V Mouritzen og J H P H. Heidemann, alle af Aalborg.

Historisk topografisk Forlag ved Aage Brunoe, Rosenvang pr. Aarhus. Indeh. A Brunoe.

Hjulnavfabrikken, Horning Station, ved Nielsen, Iversen & Elgaard, Fregerslev pr. Horning. Indeh. C M N Elgaard, H Iversen, Charlottendal, og K Nielsen.

Hornsløt Travarefabrik ved Chr. Andersen, Hornsløt. Indeh. C Andersen.

Hovedgaard Teglværk ved H Orlrik & S P Anker Heegaard, Interessentskab, Hovedgaard. Indeh. H Orlrik & S P Anker Heegaard.

Hovedgaard Trælshandel, Akts., Hovedgaard. Bestyrelse: Købmd. L Christensen (Formand), Købmd. L Lund, Horsens, og Sagf. H J M Mortensen, Horsens. Frm. tegnes af Formanden i Foren. med et andet Bestyrelsesmedl. Prok.: L Christensen. Akkt. 50,000 Kr.

Hovedgaard Træmerkefabrik, Akts., Hovedgaard. Bestyrelse: Teglværksejer A Skaarup (Formand), Købmd. O Lykke og Tømrerm. J C Rasmussen. Frm. tegnes af Formanden eller de to andre Bestyrelsesmedl. i Foren. Akkt. 4000 Kr.

Hundsland Cementmurstensfabrik, ved Niels Nielsen & Co., Hundsland, Indeh. J K S Torup, J Simonsen, N Nielsen og N J Petersen, der i Foren. tegner Frm.

Hvæbo Herreds Spare- og Laanekasse, Pandrup. Bestyrelse: Sognefogederne S Enevoldsen, Hune, og P Christensen, Risager, Gaardejerne P Fruensgaard, Fruensgaard, Petersen Bisgaard, Bisgaard, P H Madsen, Ingstrup, C J Christensen, Ingstrup, N Baggesen, Jonstrup og J Olesen, Kvorup, samt Gaardejer P M Poulsen, Østrup, der i Foren. tegner Frm. Akt. 70,00 Kr.

Hvidbjerg Bank, Akts., Hvidbjerg. Bankraadets Formand: Gaardejer J O A Odgaard. Direktion: Købmd. P Graversen (Kasserer), Gaardejer N Gadegaard, Odby, og J E Jacobsen (Bogholder). Frm. tegnes af to Direktører i Foren. eller af en Direktør og Bankraadets Formand i Foren. Akt. 50,000 Kr.

Hvornum Teglværk, Interessentskabet, C V Christensen, J V Christensen, K Sørensen og S Skaarup, pr. Høbro. Ansv. Deltagere: Gartner C V Christensen, Tølløse. Gaardejerne J V Christensen, Bigum, K Sørensen, Hejring, og Teglværksbestyrer S Skaarup, der i Foren. tegner Frm.

Højslev Kro, Akts., Højslev. Bestyrelse: Gaardejerne C P A Jacobsen, Vinkel (Formand), N Nørgaard, Soby, og N P Nielsen, Lundo, samt Lærer S D Kulerik og Entrepr. C P Christiansen. Frm. tegnes af Formanden i Foren. med to Bestyrelsesmedl. Akt. 81,850 Kr.

Højslev Manufakturhandel, Akts., Højslev Stationsby, Bestyrelse: Gaardejer S Hansen, Soby, Købmd. J C Bojer og Bestyrer V F Sinding, der i Foren. tegner Frm. Prot.: C Thomsen. Akt. 4500 Kr.

Højslev Tangfabrik ved Fru Louise Kathrine Sørensen, Højslev. Indeh. Fru I. K Sørensen.

Højslev Teglværk, Akts., Højslev Stationsby. Bestyrelse: Konsul A Dige, Konsul K Kielgast, Stadsing. A Hansen, Bankdirektør P Petersen (Formand), alle af Skive, og Teglværksbest. C Sørensen. Frm. tegnes af Formanden i Foren. med et Bestyrelsesmedl. Prot.: C Sørensen, Højslev, og J Sandberg, Viborg, i Foren. Akt. 126,000 Kr.

Høring Træsforretning ved O Klejs Olesen & Co., Interessentskabet, Høring. Ansv. Delt. O Klejs Olesen og B Anderson, Skovlunde, der i Foren. tegner Frm.

Høstemark Torve- og Stroelsefabrik ved Jens Chr. Eskildsen & Co., Mou, Gl. Høstemark pr. Mou. Indeh. J C Eskildsen, og J Tøntsen, Mou, der i Foren. tegner Frm., samt K Eskildsen, L Nielsen, N P Møntsen, Skellet, B Løw, Charlottenlund, J Thorsarøsen, Kbhvn., og T Thorsarøsen, Kbhvn.

Ikast Handels- og Landbrugsbank (Akts.), Ikast. Direktion: Købmd. M H Fenger og Partikulier N J Østergaard. Frm. tegnes af Direktørerne i Foren. eller af en af disse i Foren. med Bankraadets Formand: Bagorm. C R H Hoy. Prot.: Bogholder S Andersen i Foren. med et Bestyrelsesmedl. Akt. 50,000 Kr.

Ilbro Teglværk ved J Jensen m. fl. Interessentskab, Ilbro pr. Hjerring. Bestyrelse: Pr.-pr. J Jensen, Frydsland (Formand), og Bygmester E L Aaquist, Hjerring, samt Gaardejerne J P Jensen, Lørslev Vesterhede, O M Olesen, Hvidsted, og A C J Søndergaard, Borup. Frm. tegnes af Formanden i Foren. med 2 Bestyrelsesmedl. Prot.: J P Jensen.

Imprægneringsanstalten Jylland, Akts., Hylgom pr. Jellinge. Bestyrelse: Dir. H Sørensen og Landmd N E Boye. Jelling (Forretningsfører) samt Landmd. N M Andersen. Frm. tegnes af en Forretningsf. eller af to Bestyrelsesmedl. i Foren. Akt. 32,000 Kr.

Jacobsen & Fregerslev, Brabrand. Indeh. J M Fregerslev.

Jakobsen & Knudsen, Rødding pr. Skive. Indeh. S K Jakobsen og N K Knudsen Kristiansen.

Jedsted ny Smedie, Akts., Jedsted pr. Gredstedbro. Bestyrelse: Gaardejerne N H Andersen og M Kristensen, der i Foren. tegner Frm. Akt. 4000 Kr.

Jellinge Savmølle, Akts., Jellinge. Bestyrelse: C E C Rosendahl (Formand), E P C Rosendahl, M P Møller og G E Astrup, Hylgom. Frm. tegnes af Formanden i Foren. med et andet Bestyrelsesmedl. Akt. 5000 Kr.

Jensen Bredrene, Aabyhøj. Indeh. Murermestrene J Jensen og S Jensen.

Jensen Fr., Asaa, Akts., Asaa. Bestyrelse: Bager N Jensen, Snekker J Kristiansen og Gaardejer J H Nedergaard, af hvilke to i Foren. tegner Frm. Akt. 1400 Kr.

Jensen & Stampe, Hammerum. Indeh. J H Jensen og J L Stampe.

Jøppesen H A & Co., Kommanditselsk., Hatting-Thorsted Kommune pr. Hatting. Ansv. Delt. H A Jøppesen, Bygholm.

Jerup C & Co., Læse, Vestere Havneby, -N C Jerup og T Heintzelmann.

Jetsmark Torvefabrik, Akts., Jetsmark pr. Pandrup. Bestyrelse: Gaardejer P Røn, Østerlund (Formand), Forligsmægler M C Pedersen, Kaas (Kasserer) og Propr. S P Sørensen, Kokedal. Frm. tegnes af Formanden i Foren. med et andet Bestyrelsesmedl. Akt. 8000 Kr.

Juelsminde Kalkværk ved Stenderup og Juelsminde Teglværk, Interessentskab, Juelsminde. Bestyrelse: Teglværksfører N P Bech, Stenderup, og Direktør H T Lassen, Juelsminde, der i Foren. tegner Frm. Indsk. Kapital 7500 Kr. Medlemmerne hæfter solidarisk.

Justesen A, Vorming, Akts., Vorming pr. Onsild. Bestyrelse: Gaardejer J C J Lang, Holne, der tegner Frm. og Sadelm. A C Justesen, Randers. Akt. 3000 Kr.

Jydsk Dunkefabrik, Akts., Hedensted. Bestyrelse: Blikkenslagerne N C Hüttel, der tegner Frm. og P J Hüttel, begge af Hedensted, og Gaardmand A Stubkær, Vind. Akt. 2000 Kr.

Jydsk Fiskefabrik, Akts., Ugløv. Bestyrelse: Forretningsf. J K J Thomsen, og Fabrikbost. J P Andersen, der hver for sig tegner Frm., samt Bankdir. J E Jacobsen, Hvidbjerg. Akt. 20,000 Kr.

Jydsk Kasein Fabrik, Akts., Brabrand. Bestyrelse: Gross. Konsul M P Droscher, Aarhus (Formand), og J Hirschfeld (Forretningsf.), der i Foren. tegner Frm. Akt. 20,000 Kr.

Jydsk Marmorvarefabrik ved Alfred Lemmich, Aabyhøj. Indeh. A B Lemmich.

Jydsk Olie-Import ved J P Jespersen, Viby J. Indeh. J P Jespersen. Prot.: J P Jespersen.

Jydsk Pottemageri ved Hoffmeyer Hansen m. fl., Dalbyover. Indeh. Løge A I, Foss, Kbhvn., Forretningsf. L C Hoffmeyer Hansen, Direktør N P Helver, Aarhus, og Arkitekt J J C Jespersen, Fredericia, der i Foren. tegner Frm. Prot.: Hoffmeyer Hansen.

Jydsko Ostefabrikker, Ibe, Akts., Viby J. Bestyrer: Fru C Frederiksen, der tegner Frm. Prot.: Købmd. V E Frederiksen. Akt. 2000 Kr.

Jørgensen & Poulsen, Akts., Brabrand. Bestyrelse: Fabr. H I Paulsen (Forretningsf.) og Fabr. T P Larsen, der hver for sig tegner Frm. Akt. 35,000 Kr.

Jørgensen Simon & Egholm, Hou. Indeh. Købmd. S P Jørgensen.

Kalksandstenfabrikken, Lundegaard, pr. Kaas. Bestyrelse: Ing. M J Nyboe, Veksellør P E E Friis og Overretssagt. E S Bang-Ebbostrup, alle af Kbhvn. Adm. Direktør: Ing. J Jørgensen. Frm. tegnes af to Bestyrelsesmedl. i Foren. eller af den adm. Dir. Akt. 150,000 Kr.

Kartoffelmølstabrik Danmark, Buderup Sogn pr. Støvring. Bestyrelse: Godejerne S P Sørensen og N A V Møllegaard, begge af Hasseris, samt Kreatur-eksporter S B Svemningsen, Frdbg. Direktør: P O Svendsen, Støvring. Frm. tegnes af Direktøren i Foren. med et Bestyrelsesmedl. eller af to Bestyrelsesmedl. i Foren. Akt. 300,000 Kr.

Kaseinfabriken Viking, A Høyer & Co., Skanderup pr. Lunderskov. Indeh. A Høyer, Skanderup, O Wennebold, Odense, og C M Andersen, Aarhus, der to i Foren. tegner Frm.

Kjør N, Mørke. Prot.: P M Mathiesen og O W Borch.

Kolind Ag- & Produktforretning ved L E Andersen, Kolind. Indeh. L E Andersen, Klampenborg.

Kolind Ølbrggeri i Kolind, Akts. Bestyrelse: Manufakturhdl. P Jensen, Blikkenslager R M Jensen og Forretningsbest. N Vinderslev, hvoraf to i Foren. tegner Frm. Aktiekapital 12,000 Kr.

Kongeaarøns Ferskvandsfiskeri under Likvidation, Akts., Jedsted pr. Gredstedbro. Likvidatorer: Forretningsf. A C N Christensen, Partikulier L Hansen, Killepr. Sigt, U L H Jensen, Odense, Propr. H C Jeppesen, Karolinekilde, og Bankdir. H H Thomsen, Odense, der to i Foren. tegner Frm.

Konkurrenten Højslev billigste Kontantforretning, Akts., Højslev. Bestyrelse: Forretningsf. S C Krogh, Randers, og C T Mathiasen, der i Foren. tegner Frm. Akt. 3000 Kr.

Konvoitfabrikken Royal, Akts., Aabyhøj. Bestyrelse: Købmd. B Thykier (Formand), der tegner Frm. og Kapl. H P N Falch, Brabrand. Akt. 110,000 Kr.

Kustefabrikken, Astrup, Akts., Viby J., Bestyrelse: Temroim. M Jørgensen, Kongs-

vang, og Hdsagent A C M Lorentzen, Aarhus, der i Foren. tegner Frm. Akt. 5000 Kr.

Kvissel Gæstgivergaard, Akts., Kvissel. Bestyrelse: H Jepsen, Flade, og Ølbrggeri N Iversen, Frederikshavn (Formand), der i Foren. tegner Frm. Aktiekapital 3000 Kr. Prot.: O Christensen.

Kypper's F Manufakturhdl., Akts., Ulsted. Bestyrelse: Købmd. A A Bøggild, Dybvad, og F C Kypper (Forretningsf.). Frm. tegnes af sidstn. Akt. 5000 Kr.

Larsen C P & Co.'s Eff. ved Holger Busch, Houlbjerg pr. Laurbjerg. Indeh. H J Busch.

Lassen Bertil C Eff. ved Johannes Buhelt, Bryrup. Indeh. C J K Buhelt. Prot.: K A K Buhelt.

Lassen & Wedel, Akts., Hedensted. Bestyrelse: Apoteker V E P Wedel (Formand), der tegner Frm., J M Lassen, Vejle, og Kapl. E P Würtz, Kbhvn. Akt. 21,000 Kr.

Laurbjerg Cementvarefabrik, Akts., Laurbjerg. Bestyrelse: Bygmester, Højskolelærer B N Hansen, Hadsten, Partikulier J P Christensen og Murm. S Sørensen, Houlbjerg, der i Foren. tegner Frm. Akt. 6000 Kr.

Lauritsen J P & Pedersen, Jøgingde pr. Hvidbjerg. Indeh. J P Lauritsen og C Pedersen.

Laursen, Joh., Rindsholm Mølle, Rindsholm. Indeh. H H J Laursen.

Lem Tommerhandel ved Gravøsen & Jansen, Lom. Indeh. K Jansen.

Lemmer Cementvarefabrik ved Rasmus Christensen, Jens Peter Christians Jensen & Frants Peder Nielsen, Interessentskab, Lemmer pr. Mørke. Indeh. R Christensen, J P C Jensen, Lime, og F P Nielsen, Lime, der to i Foren. tegner Frm.

Lild Møllens Jernstøberi & Maskinfabrik, Akts., Thorup pr. Hødensted. Bestyrelse: Repr. F Andersen, Lild Mølle, Fabr. S Juul, Kbhvn., og fh. Gaardejer A Andersen, Høver, der hver for sig tegner Frm. Akt. 10,000 Kr.

Limo Manufakturhandel, Akts., Lime pr. Skive. Bestyrelse: Købmd. J B Jøppesen (Formand), der tegner Frm., Gaardejer J Jensen og Propr. C Andersen, Kaas. Akt. 6000 Kr.

Lime Trælshandel, Akts., Lime pr. Skive. Bestyrelse: Dir. S M Schleicher, (Formand), Aaby og Købmd. A E J Frandsen, der i Foren. tegner Frm. Prot.: Forretningsf. H P Hansen. Akt. 50,000 Kr.

Lundergaards Mose, Akts., Lundergaard pr. Pandrup. Bestyrelse: Ingeniør M I Nyboe, Kbhvn., og Veksellør F E E Friis, Kbhvn. (Forretningsadv.), Driftbest. C Brix, Sigt, S Toft, Pandrup, Propr. P K I Lisborg, Søre, og Farmaceut V Friis, Kbhvn., der to i Foren. tegner Frm. Akt. 100,000 Kr.

Lundgaard Teglværk ved Aage Hansen & C Sørensen, Interessentskabet, Lundgaard pr. Stoholm. Interessenter: A F Hansen, Skive, og C Sørensen, Højslev, der i Foren. tegner Frm.

Lysø ved N S Hougaard, Mørke. Indeh. N S Hougaard.

Løse Sparo- og Laanekasse, Løse. Frm. tegnes af Bogholder A R C Andersen, i Foren. med de forretningsf. Bestyrere: Gaardejer O N Christensen og Havnefoged P Wiis, eller af førstnævnte i Foren. med Suppleanterne: fh. Skibsf. P E G Eriksen og Købmd. L C Stoklund i Foren.

Løjstrup Mølle ved Loren Jensen, Løjstrup pr. Laurbjerg. Indeh. S Jensen.

Malling Damp-Bodkeri & Savværk ved Fr. Aabye Madsen, Malling. Indeh. F A Madsen.

Malling Dampmølle & Savværk, Akts., Malling. Bestyrelse: Lensbaron O T C Gyldenkrone, Wilhelmsborg, Overretssagt. P F Rayer, Aarhus, og Gaardejer C Jensen, Engelseb, der i Foren. tegner Frm. Prot.: Forretningsf. J P Jensen. Akt. 150,000 Kr.

Malling Foderstofforretning, Malling. Bestyrelse: Sogno. P P Nielsen, fh. Gaardejer N Rasmussen, Pedholt (Formand), Gaardejerne S J P Sejerson, Elmose, N Rasmussen, Neder Fløjstrup, M P Petersen, Bedor, P Pedersen, Ask, og A S P Elmose, Harup, der i Foren. tegner Frm.

Margarinehuset og Durup Cykleforretning, Akts., Durup. Bestyrelse: Skreddorm. E Hollesen og Vognmand P Hollesen, der i Foren. tegner Frm. Prot.: J N Hollesen. Akt. 2000 Kr.

Maskinfabrikken Dania, Allingaaero, Akts., Allingaaero. Bestyrelse: Dir. J F la Cour, Pindstrup, Købmd. C F Gerstrøm, Auning, og Prop. H T Petersen, Randers, der to i Foren. tegner Frm. Direktør: R P Olsen, der har Prot. Akt. 135,000 Kr.

Maskinfabrikken Møllevang ved A Madsen, Hjerm. Indeh. M A Madsen.

Mathiasen N i Kolonialhandel, Akts., Bindøhølle. Bestyrelse: Hørdredsforretningsmand M Mathiasen, Esbjerg, og Forretningsbest. C Lyneborg, Middelfart, der i Foren. tegner Frm. Prot.: N J Mathiasen. Akt. 2000 Kr.

Merkur, Akts., Havndal. Bestyrelse: Godejer J Schwonsen, Trudsholm, Gaardejerne L Schiffer, Godthaab, og J Hansen Binderup, der to i Foren. tegner Frm. Prot.: N P Hansen i Foren. med et Bestyrelsesmedl. Akt. 39,000 Kr.

Messen, Flensborg Lager, ved J P Bundgaard, N-Nobel. Indeh. J P Bundgaard.

Messen for Ansager og Omøgn ved Simon Christensen, Ansager pr. Melby. Indeh. S Christensen.

Modemagasinet, Akts., Ranum. Bestyrelse: Manufakturhdl. E H Brø og Førstehører K Brø, der hver for sig tegner Frm. Akt. 2000 Kr.

Mortensen L, Mørgelsbæk pr. Kaas. Indeh. Fru S M Mortensen. Prot.: M P Mortensen.

Mou Kolmandhandel, Akts., Mou. Bestyrelse: Gaardejer A Flou og Fru Marie Stougaard, der i Foren. tegner Frm. Prot.: C M C Stougaard. Akt. 3,750 Kr.

Mørck og Husum, Asaa. Indeh. S Husum. Prot.: E Mørck.

Mørke Bank, Akts., Mørke. Direktion: Købmd. A Bisgaard Jensen, Hornslet, Sognefoged H Hansen og Sigt J Maltha Rasmussen, Randers. Frm. tegnes af to Direktører i Foren. eller af en Direktør og Bankraadets Formand, Købmd. J D Jensen, i Foren. Akt. 65,000 Kr.

Mørke Cementvarefabrik ved J D Jensen og P M Skriver, Mørke. Indeh. J Dagn Jensen og P M Skriver.

Mørke Isenkamforretning ved J D Jensen, Mørke. Indeh. J D Jensen.

Mørke kontante Manufakturhandel ved Chr. Christensen, Mørke. Indeh. N C Christensen.

Mørke Skotøjsfabrik, Akts., Mørke. Bestyrelse: Købmd. N Kjør og Forretningsbest. C A Holst, der i Foren. tegner Frm. Akt. 150,000 Kr.

Niebuhrs Teglværk, Akts., Galten. Bestyrelse: fh. Teglværksfører F V Niebuhr, Købmd. S K Ravn, Galten, og Gaardejer S M Johansen, Borum, af hvilke to i Foren. tegner Frm. Aktiekapital 30,000 Kr.

Nielsen Anton & Co., Morup Mølle pr. Bedsted. Indeh. A Nielsen og N C M Nielsen.

Nielsen Iver & Co., Hammerum. Indeh. J Nielsen og N M Nielsen, Grenaa.

Nielsen J K, Karøtmager, Akts., Ørnhøj. Bestyrelse: Gaardmd. M C Jensen, Nees, og Karøtmager J K Nielsen, der hver for sig tegner Frm. Akt. 1000 Kr.

Nielsen Niels, Hov. Indeh. Enkefru C Nielsen. Prot.: T Nielsen.

Nimtofte Kartoffelmølstabrik, Akts., Nimtofte. Bestyrelse: fh. Mejeribest. J C Christensen (Direktør), Gaardejerne F P I Hougaard, R Laursen og C H Lassen samt Stationsmester A T Andersen, der to i Foren. tegner Frm. Prot.: Direktøren. Akt. 40,000 Kr.

Nimtofte Mølle, Akts., Nimtofte. Bestyrelse: Gaardejer F P J Haugaard (Formand), Købmd. J Neimann, Gaardejer J Boesen, Partikulier K H Larsen, Mejeribestyrer J C Christensen, alle af Nimtofte, samt Gaardejerne J Jensen, Hedvigsløst, og J A Hermann, Mogenstrup, af hvilke mindst fire i Foren. tegner Frm. Akt. 16,000 Kr.

Nordenskov Kostefabrik ved Jens Kr. Jensen, Nordenskov pr. Vardø. Indeh. J K J Jensen.

Nordisk Ingeniørforretning (Northern Engineering Contracting & Trading Co.) ved K E Wieck, Brabrand. Indeh. K E H Wieck.

Nordisk Møsebrug, Akts., Pindstrup. Bestyrelse: Godejer V Krieger, Estrup. Indeh. Dir. J L F D de la Cour, Djursholm, Prof. W Rung, Hellerup, Grove W E C Schimmelmann, Bygholm, og Overretssagt. E Christensen, Hellerup, der to i Foren. tegner Frm. Direktør: J F la Cour, der har Prot. Akt. 1 Mill. Kr.

Nordjydsk Damkultur, Akts., Erlev pr. Mors. Bestyrelse: Gaardejer J Jensen (Formand) og Husejer J Josephsen, begge af Erlev, Gaardejerne K N Karmand, Hvidbjerg, og C Dissing, Lødderup, samt Købmd. J Brandt, Nykjøbing p. M., af hvilke to i Foren. tegner Frm. Aktiekapital 28,000 Kr.

Norager Torveforretning, Akts., Norager Station. Bestyrelse: Tommerhøld. M. Kjeldgaard (Formand). Prokurist J S Juul og Sognefoged J Broch, Uggelhusse. Frm. tegnes af Formanden alene eller af de to andre Bestyrelsesmedl. i For. (Til Salgsdokumenter vedr. faste Ejend. og Pantebrev foredrøges dog Underskr. af hel- Bestyrelsen). Aktk. 5000 Kr.

Norre Nebel Maskin-Teglværk, Akts., N-Nebel. Bestyrelse: Gaardejer A Poulsen, N-Bork, Købmand F A Nicolajsen og Murerm. J Leding, der to i Foren. tegner Frm. Aktiekapital 30,000 Kr.

Norre-altum Aktiemølle, N-Saltum. Bestyrelse: Gaardejerne S P Vestergaard (Formand og Kasserer), S O Myrtoe (Næstformand) og J Andreassen. Frm. tegnes af Formanden i Foren. med et Bestyrelsesmedl. Aktiekapital 6000 Kr.

Norre-Saltum Dampteglværk, Akts., N-Saltum. Bestyrelse: Træhøld T Jensen (Formand), Gaardejerne T P Jacobsen, N Andr asen, N Bonkegaard og J K Kristensen. Frm. tegnes af Formanden i Foren. med et andet Bestyrelsesmedl. Aktiekapital 30,000 Kr.

Oddøse Købmandshandel ved Gade og Nielsen, Oddense pr. Jøhbjerg. Indeh. S C Gade og C Nielsen, Kjørbjerg.

Ommestrup Maskinfabrik ved J H Lemith, Ommestrup pr. Mørke. Indeh. J H Lemith.

Onsild Travarefabrik ved H. Jensen, C E Poulsen, P C Petersen og Lindal Poulsen, Onsild. Indeh. N M Lindahl Poulsen, Kbhvn.

Paabel Plantage, Akts., Ambyg pr. Herning. Bestyrelse: Kommittøret C Dalgas, Birkebæk, Provst E K Thyssen, Ribe, og Statskovrider T S Wielandt, V-Palsgaard, der to i Foren. tegner Frm. Aktk. 48,500 Kr.

Palsgaard Savværk & Tommerhøld, Nerre-Sned, et Interessentskab. Interessenter: G P Jensen-Tusch, Stendalgaard og I. Høy, Ham, en. Den indsk. Kapital er 15,000 Kr.

Pandrup Bank, Akts., Pandrup. Bestyrelsen består af et Bankraad paa 12 Medl. med Prop. N J Christensen, Løkken, som Formand. Direktion: Sagf. S Toft, A J Villadsen og Gaardejer O P J Brogaard alle af Jetsmark. Frm. tegnes af to Direktører i Foren. eller af en Direktør i Foren. med Formanden. Aktk. 120,000 Kr.

Pandrup Cementværk, Akts., Pandrup. Bestyrelse: Købmand L S Vejby (Formand), og Detailist J C A Christensen (Kasserer), der i Foren. tegner Frm. Aktk. 6000 Kr.

Pandrup Dampteglværk, Akts., Pandrup. Bestyrelse: Gaardejerne M C Pederson, Kaas (Formand), og C Nørgaard, V-Hjermitslev, samt Prop. N J Christensen, Bodholm. Frm. tegnes af Formanden i Foren. med et Bestyrelsesmedl. Aktiekapital 48,000 Kr.

Pandrup Manufakturhus ved Carl Hansson, Pandrup. Indeh. H C Hansson. Petersen S & Co., Ry. Indeh. S Petersen.

Plantingselskabet Tolne Skov, Akts., Raabjerg Sogn pr. Aalbæk. Bestyrelse: Etatsr., L J W Larsen, Gaarbogaard (Formand), Konsul C Cloos, Frederikshavn (Næstformand.), Kreditforeningsdir. J Sørensen Saksøger, Vraa, Dir. P Breth-Pedersen, Hjørring, og Rentier D A Nielsen (Rasmussen), To'ne. Frm. tegnes af Formanden og Næstformd. i Foren. eller af en af disse i Foren. med et andet Bestyrelsesmedl. Aktk. 54,500 Kr.

Præsorvingsforretning Laasby, Akts., Laasby. Bestyrelse: Prop. C A Baastrup (Driftsleder), Savværksejer A M Pedersen, Prop. J J Rasmussen, Hammel, Dir. S C Jørgensen, Hammel, Prop. T T Thomsen, Eriksborg, Gaardejer J C Thomsen, Toustrup, Forv. J Juul Jensen, Toustrup, og Gross. E C Thrane, Kbhvn. Frm. tegnes af Driftslederen i Foren. med et Bestyrelsesmedl. Aktk. 147,000 Kr.

Rasmussen's Carl Eff. ved Pøter Severin Rasmussen og Peter Ring, Ørsted. Indeh. P S Rasmussen og P Ring.

Rasmussen L Chr. Ikast. Indeh. L C Rasmussen. Prop: H H G Olsen. Kbhvn.

Ravnshøj Aktieteglværk, Ravnshøj pr. Frederikshavn. Bestyrelse: Købmd. J J Johansen, Murerm. C E Laursen, Overretssagf. L Larsen og Tomerm. C L Pahl, alle af Frederikshavn, samt Aktitekt H V Christensen, Hjørring, der tro i Foren. tegner Frm. Aktk. 16,250 Kr.

Riisshøj Mosebrug, Akts., Fugdal pr. Hejnsvig. Bestyrelse: Kammerr. H Nielsen, Grindsted (Formand og Direktør), Prop. N J Nielsen, Rolles Mølle, Eksportererne P Hansen, Lunderskov, og P Jørgensen, Eriksborg, samt Prop. N J Poulsen, Nagelgaard. Frm. tegnes af Formanden alene eller af to Bestyrelsesmedl. i Foren. Aktk. 100,000 Kr.

Rinds-Ejend. og Norlyng Herreders Landbo-Spare- og Laanekasse, Skals. Bestyrelse: Læge U N Hennberg (Formand og Regnskabsf.), Gaardejerne J Christensen, J Nielsen, S A Haarbo, F. Frederiksen, N N Lundsgaard, N A Haarbo L Sigaard, P Kristiansen, L K Dahlsen og P Østergaard. Frm. tegnes af Formanden og to Bestyrelsesmedl. i Foren.

Rindsholm Mølle Joh. Laurson, Rindsholm. Indeh. H H J Laurson.

Roslev Andels-Elektricitetsværk, et Selsk. i Roslev. Bestyrelse: Læge J Krogh, Købmd. P Knudsen og Fabr. J S Jensen, der i Foren. tegner Frm. Der er ikke indsk. nogen Kapital, men samtlige Medl. hæfter solidarisk.

Roslev Mode-, Manufaktur- & Herreokviiperingsforretning ved Buemann & Worm. Indeh. A J Buemann og H Worm, begge af Skive.

Roslev Trælstforretning, Akts., Roslev. Bestyrelse: Købmd. P Knudsen (Formand), J Christensen (Forretningsfører) og Møllebygger J S Jensen, alle af Roslev. Frm. tegnes af Forretningsføreren i Foren. med et Bestyrelsesmedl. Aktk. 112,000 Kr.

Ry-Mølle's Fabrikker, Akts., Ry. Bestyrelse: Godsejer H V Nørgaard, Ry-Nørskov, Fabr. V M Friis, Kaalsunde, Fabr. N M Skov, Middelfart, Dir. P Mogensson, Aarslev, og Dir. L V Larsen, Lyngby, der to i Foren. tegner Frm. Aktk. 250,000 Kr.

Ryomgaard Varehus ved Peter Knudsen, Ryomgaard. Indeh. N P S Knudsen.

Rødding Købmandshandel, Akts., Rødding pr. Skive. Bestyrelse: Bagerm. P Schmidt, Bestyrer A Thomsen og Fru J A M Toftensberg, der i Foren. tegner Frm. Prop.: Fru J A M Toftensberg. Aktk. 2500 Kr.

Rønge Mølle's Kartoffelmøllefabrik, Akts., Rønge pr. Ulstrup. Bestyrelse: Gaardejerne K K N Bak (Formand) og K P Kristensen (Næstformand.) samt Købmd. P Tang Jensen, Ulstrup, der to i Foren. tegner Frm. Aktk. 100,000 Kr.

Sander J Akts., Stavtrup. Bestyrelse: J C L Sander (Forretningsf.), der tegner Frm., og I A T Sander. Aktk. 1500 Kr.

Schou & Gliemann, Rønde. Indeh. M P E Schou og C F M L Gliemann.

Selde Mode-, Manufaktur- & Herreokviiperingsforretning ved Buemann & Worm, Selde pr. Roslev. Indeh. A J Buemann og H Worm, begge af Skive.

Selskabet Thissinghus Tommerhandel, C Bach, Redsted pr. Karby. Interessenter: Købmd. C Bach, Thissinghus og Akts. Følles Tommerlageret, Nykjøbing p. M. Skaade Købmandshandel ved Reinholdt Eriksen, -kaade pr. Aarhus. Indeh. P M R Eriksen.

Skals Tang- & Madratsfabrik ved Th. Carstensen & Chr. Svenningsson, Skals. Indeh. T Carstensen og C Svenningsson, Sundstrup, der i Foren. tegner Frm.

Skovsgaard Teglværk ved S P Sørensen & Co., Skovsgaard. Interessenter: Prop. S P Sørensen, Kokkedal, Teglværksbest. J C Andersen, Torslev, og Sagf. L Necher-Jensen, Saby [er senere død]. Frm. tegnes af forstn. i Foren. med en af de to sidstn.

Snedsted Cementvarefabrik ved Andersen & Carlsson, Snedsted. Indeh. J Andersen og C Carlsson, der i Foren. tegner Frm.

Snedsted Foderstofforretning ved M N Nielsen, Snedsted. Indeh. M N Nielsen.

Snedsted Møbelforretning ved A Larsen, Snedsted. Indeh. A Larsen.

Sorwad C W, Havnda'. Indeh. V Dressing.

Spare- og Laanekassen i Hvidbjerg-Lyngs Pastorat, Hvidbjerg. Bestyrelse: Gaardejerne N Hoelgaard (Formand), C Mogen-en (Kasserer), begge af Hvidbjerg, C Møller, S J Sørensen og P Poulsen, alle af Semb, samt A C Nielsen, Hvidbjerg, og J P Jensen, Skjoldal. Frm. tegnes af Formanden i Foren. med et andet Bestyrelsesmedl.

Spare- og Laanekassen for Løkken og Omegn, Løkken. Bestyrelse: N C Kragelund, Bager O L Hedegaard, V-Hjermitslev, Gaardejerne N C Mariagaard, Vittrup, og J Knudsen, N-Saltum. Sparekasseholder C Westergaard, Postkontrafent S J M Igaard, -økken, J Røed, Trudsel. C S Jensen, Lyngby og Gaardejer N C Nielsen, Vrensted, af hvilke to i Foren. tegner Frm. Aktiekapital 12,780 Kr.

Spare- og Laanekassen for Nerre Nebel m. fl. Sogne, Nerre Nebel. Bestyrelse:

Læser J Andersen (Bogholder) og Gaardejer N Hansen, der i Foren. tegner Frm.

Stølsig Joh & Co., Ydby, et Kommanditselsk. Ansv. Deltager: H J H Stølsig der tegner Frm. Den indsk. Kapital er 2000 Kr.

Stondalgaards Savbrug (G Jensen-usch) pr. Kjellerup. Indeh. G Jensen-Tusch. Stenderup Plovfabrik, Akts., Stenderup pr. Holsted. Bestyrelse: Brugsforeningsbest. H M Terkelsen, Smødem. M Lundgaard og Smødem K L Knudsen, Føvling, der to i Foren. tegner Frm. Prop.: H M Therkelsen. Aktk. 50,000 Kr.

Stønskrog Hammerværk ved Seron P Nielsen & Son, pr. Ø-Vraa. Indeh. S P Nielsen og C L Nielsen.

Stouby Handelsplads ved Christian Petersen, Stouby. Indeh. C Petersen, Vejle. Stougaard I. M. Akts., S-Nissum pr. Ulfborg. Bestyrelse: J M Stougaard (Formand), der tegner Frm., og Maron Stougaard. Aktk. 1600 Kr.

Strandby-Farso Pastorats Spare- og Laanekasse, Farso. Bestyrelse: Husejerne N Sørensen, Farso (Formand), P Alstrup, Farso (Næstform.), og S P Nielsen, Grønstrup, samt Gaardejerne C M C Vestergaard, Gjettrup, P Grogrosen Ehdrup, G C Christensen, Fredberg, J Nielsen, Tandrup, C Christensen, Lille Mølle, K Jensen, Risgaard, J Mikkelsen, Frandrup, og C Pedersen, Farso. Frm. tegnes af Formanden, eller i hans Forfald Næstform., i Foren. med et andet Bestyrelsesmedl.

Strande Teglværk, Akts., Strande. Bestyrelse: Købmd. P Andersen, Holstebro, (Formand), Direktør Chr. Hjortkjær, Aars, og Købmd. C Hestbech, Bramminge. Adm. Direktør N J Lund, Randers. Frm. tegnes af to Bestyrelsesmedl. i Foren. Aktk. 12,000 Kr.

Studsgaard Kofornialhdl. ved Otto Paarup, Studsgaard. Indeh. O Paarup.

Svejbæk Træstøfabrikker, Akts., Svejbæk. Bestyrelse: Købmd. J L S P Klindt, Silkeborg, Skovvejer A Rasmussen, Ry, Skovvejer P Pedersen, Hemstok, Hotel-ejer J C R Mehl og Prop. L C D Jørgensen, Silkeborg. Direktør: Fabr. H C E van Dours, Millingsbæk. Frm. tegnes af Direktøren og et Bestyrelsesmedl. i Foren. Aktk. 160,000 Kr.

Svendens, Brødrene, Vejby pr. Risskov. Indeh. J C A Svendsen og M A T Svendsen Svendens Brødrene, Akts., Vejby pr. Risskov. Bestyrelse: Købmd. N Andersen (Formand) og M A T Svendsen. Frm. tegnes af Formanden alene eller af denne i Foren. med et Bestyrelsesmedl. Prop.: N Andersen. Aktk. 13,000 Kr.

Sydjydsk Leaa-Sten Fabrik, Akts., Hvilsted pr. Ejstrup. Bestyrelse: Tomerm. H L Hansen, Kolding, Prokurist P Clausen, Kolding, og Kroejer N M Michelsen, der i Foren. tegner Frm. Aktk. 30,000 Kr.

Søbuhuset ved N P J Nielsen, Ry Stationsby. Indeh. N P J Nielsen.

Saby Købmandshandel, Akts., Saby pr. Durup. Bestyrelse: Bagerm. C S Møller og Hlidskommis J Johansen, der i Foren. tegner Frm. Prop.: J Johansen. Aktk. 1000 Kr.

Sønder Bjært og Vejstrup Sognes Sparekasse, S-Bjært pr. Bjært. Bestyrelse: Prop. M U Juhl (Formand), Prop. A P Bruhn, Vejstrupred, Gaardejerne R M Pøns og J N Kjør, begge af Agtrup samt O Nyegaard, S-Bjært (Næstformand). Frm. tegnes af Formanden eller Næstformanden i Foren. med et Bestyrelsesmedlem. Garantikapital 24,000 Kr.

Sønderbæk Teglværk, Akts., Overfussing pr. Bjerregrov. Bestyrelse: Gaardejerne J Bulvig, P Simonsen, Lundsgaard og L C Rudolfsen, N-Harrislev, der i Foren. tegner Frm. Aktk. 30,000 Kr.

Sønder Lem og Omegns Andels-Mølle, Lem. Bestyrelsens Formand, P Loftager, tegner Frm.

Sønder Nissum Aktiemølle, S-Nissum pr. Ulfborg. Bestyrelse: Gaardejerne C Hounisen, J D Brandborg og J Dahl, der i Foren. tegner Frm. Aktk. 7,800 Kr.

Sønder Omme Bank, Akts., S-Omme. Bankraadet består af 7 Medl. med Gaardejer M E Andersen som Formand. Direktion: M E Andersen, Gæstg. F A L Poulsen og Hlidsmd. K Andersen. Bogholder: V W Fogh. Frm. tegnes af Formanden i Foren. med en Direktør eller af en Direktør i Foren. med Bogholderen. Aktk. 100,000 Kr.

Sønderskov Teglværk, Akts., Øsse pr. Varde. Bestyrelse: Gaardejerne J C M Christensen, Nordenskov (Formand), J E Nielsen, Sønderkovgaard, P H Larsen, Heager, J Lauridsen, N-Starup, M C Christensen, Autrup, L N Larsen, Hodde, og H C Hansen, Troesmøsegård, Vognmd. H J Wejs, Øsse, og Husmd. J Kristensen, Veste bæk. Adm. Dir.: Mejeribest. R P Rasmussen, Nordenskov. Frm. tegnes af den adm. Dir. og et andet Bestyrelsesmedl. i Foren. Aktk. 50,000 Kr.

Sørensen Carl, Vindblæs. Indeh. C V Sørensen. Prop.: A J Dahl.

Sørensen's L P Købmandsforretning i Blokhus, Akts., Blokhus pr. Pandrup. Bestyrelse: Købmd. L P Sørensen og Fru M Sørensen, begge af N-Saltum. Frm. tegnes af forstn. alene eller af begge i Foren. Aktk. 1000 Kr.

Taars Teglværk, Akts., Taars. Bestyrelse: Mølleoier N Pedersen og Sagf. M C Heyrup Nielsen, Hjørring, der i Foren. tegner Frm. Aktk. 20,000 Kr. Prop.: C V Nielsen.

Tanderupkjær Brunkulstøje ved Jensen & Christensen, Tanderupkjær pr. Studsgaard. Indeh. J C Jensen og C M Christensen.

Tandrup Vandmølle, Akts., Tandrup. Bestyrelse: Købmd. M T Weirup (Formand) og Gaardbest. T Arnskov, Juhlsgaard (Kasserer), der i Foren. tegner Frm. samt Farver M Nielsen Aktk. 33,000 Kr.

Thorse Cementvarefabr. ved Niels Nielsen & Co., Thorse, et Interessentskab. Ansv. Deltager: Cementstøberne H J Friis og J J Friis, begge af Langaa, Bygningssnedker N Nielsen og Murer T Møller, begge af Thorse.

Thyngs kemisk-tekniske Fabrikker ved Cand. pharm. Niels Schjødt, Hundborg pr. Sjørring. Indeh. N Schjødt.

Tistrup Maskinfabrik, Akts., Tistrup. Bestyrelse: Jernhdl. N M Pedersen (Formand) samt Købmøndene N C Nielsen og J C L Buch. Frm. tegnes af Formanden i Foren. med et andet Bestyrelsesmedl. Aktk. 3,500 Kr.

Tistrup Mølle, Interessentsk., Tistrup. Indeh. P A Pedersen, Hallum, og J K Pedersen.

Tranbjerg Sav- & Hammerværk, Akts., Tranbjerg. Bestyrelse: Købmd. J M Jacobsen, Ny Kongsvang, Installatør F Pedersen (Kasserer), Smødem. E P C Christensen, Bagerm. S M Andersen og Karetmager A I Mikkelsen, Slet. Frm. tegne af Ka-seroren i Foren. med et Bestyrelsesmedl. eller af tro af disse i Foren. Aktk. 50,000 Kr.

Tre Kroner, Akts., Rørholt. Bestyrelse: Mejeribest. H J Pilegaard, Otterup (Formand), der tegner Frm., Mejerif. pr. N G Thomsen, Lejbølle, og fh. Mejeriejer R L E Hansen, Lejbølle. Aktk. 18,000 Kr.

Træskofabrikken Kjærsgaard ved Sørensen og Jensen, Kommanditselsk., Kjærsgaard pr. silkeborg. Ansv. Delt. B Jensen, der tegner Frm., og A Sørensen.

Trævarefabrikken Dana ved N Chr. Madsen, Hjørr. Indeh. N C Madsen.

Trævarefabrikken Himmerland, Akts., Solbjerg. Bestyrelse: Maltgøer A P Birckkjær, der tegner Frm., Skræderm. J C C Føldmose og fh. Hotelejer N Pedersen, alle af Aa borg. Aktk. 20,000 Kr.

Udhøim Torvefabrik ved Brix & Tidsebach, Udholm pr. Kaas. Indeh. J Brix og A C Tidsebach, Lundorgaards Mose.

Ulsted Dampteglværk ved Th. Pedersen m. fl., Interessentskab, Ulsted. Fh. Gaardejer T P dersen og Gaardeier H P Pedersen tegner Frm.

Ulstrup Kartoffelmøllefabrik, Akts., Ulstrup. Bestyrelse: Gross. C Hansen, Hobro, Gross. S J Henriksen, Aarhus, og Prop. K Nygaard, der to i Foren. tegner Frm. Direktør: Købmd R Christensen. Aktk. 100,000 Kr.

Ustrup Cementvarefabr. ved Johannes Sørensen Peter Jacobsen Kjør og Carl Christian Nielsen, Ustrup pr. Hylke. Frm. tegnes af to Indeh. i Foren.

Vandværket Riis Skov, Akts., Vejby pr. Risskov. Bestyrelse: Sagf. C Holst-Knudsen, varhus, Dir. N C Guldman og Dir. C Nørgaard Petersen, Aarhus, der to i Foren. tegner Frm. Prop.: J Brandt. Aktk. 27,000 Kr.

Vang Mejeri, Akts. pr. Sulsted. Bestyrelse: Mejeridirektør M Størup (Formand, Forretningsf. og Kasserer), Mejeriejer N O Svendsen, der tegner Frm., og Købmand S Størup, Lonstrup. Aktk. 5000 Kr.

Varehuset Mesenborg ved Chr. Christensen, N-Nebel. Indeh. C Christensen.

Varemagasinet, Akts., Pandrup. Bestyrelse: T C Thomsen og Enkøfru J M Thomsen, Aarhus, der i Foren. tegner Frm. Prop.: T C Thomsen. Aktk. 6000 Kr.

Wehrmann E A, Akts., Lønstrup. Bestyrelse: H A Wehrmann, Lundorgaards Teglværk

værk (Formand). Proprietær M Andersen. Skallerup og Købmand T Toft, der to i Foren, tegner Frm. Aktiekapital 3,000 Kr. Prok.: E A Wehrmann.  
 Vene Tangpresseri. Akts., Vene pr. Struer. Bestyrer: J P Jensen, Kbhvn., der tegner Frm. Aktk. 12,000 Kr.  
 Vesterhassing Kolonialhandel ved N A Nielsen & Lørup, V-Hassing. Indeh. N A J Nielsen og A P Lørup, begge af N-Sundby.  
 Vestervig Cementvarefabrik ved Bisgaard, Christensen & Norgaard Poulsen, Vestervig. Indeh. C Bisgaard, M Christensen og P N Poulsen.  
 Vestervig Maskin- & Støbegodsforretning ved Aug. Sand, L Kobberø & Co., Vestervig. Indeh. H A Sand, P C C Jepsen og L Kobberø. Frm. tegnes af forstn. alene eller af to Indeh. i Foren.  
 Vestere Teglværk, et Interessentsk., Læso. Den indsk. Kapit. er 5000 Kr. Vicekonsul C J Fabricius, Skagen, og Detailist N P Pedersen (Friis), Vestere, har hver især Ret til at tegne Frm.; de hæfter solidarisk for Frm., dog kun for et Beløb af indtil 2000 Kr. hver.  
 Viby Træskofabrik. Akts., Viby J., Filial af Akts. De Forenede Træskofabrikker Kbhvn. [se dette]. Bestyrer: P R A P J Raunse, der har Prok.  
 Videbæk Bank Akts., Videbæk. Bankrådet består af 9 Medl. med Teglværksejer S A Skak, Trøstrup, som Formand. Direktion: Købmd. C P Madsen, Manufakturudd. N P Haahr og Gaardejer J P Jensen. Frm. tegnes af to Direktører i Foren. eller af en Direktør i Foren. med Bøgholder J Jepsen. Aktk. 100,000 Kr.  
 Videbæk Trælasthandel. Akts., Videbæk. Bestyrelse: Tommerhd. J Jessen, Skjern (Formand), og Sagf. E Ejlersen, der i Foren. tegner Frm. Prok.: H P A Nielsen. Aktk. 10,500 Kr.  
 Vildbjerg ny Trælasthandel ved L P Christensen, Vildbjerg. Indeh. L P Christensen.  
 Willemoes A, Vejrum pr. Struer. Indeh. A Willemoes. Prok.: D O Willemoes.  
 Vorbasse Torvefabrik. Akts., Vorbasse. Bestyrelse: Gartner H J Eriksen, Stigo, Landmd. T C F Tøttrup, Viborg, og Fabr. J Rasmussen, Kbhvn. Driftsleder: Forv. H C V Gedde, Vinderup. Frm. tegnes af 3 Indeh. i Foren. med et Bestyrelsesmedl. eller af to Bestyrelsesmedl. i Foren. Aktk. 72,000 Kr.

Worm Johannes & Co., Bedsted. Indeh. J Worm.  
 Veeverierens Udsalg, Akts., Aabybro. Bestyrer og Forretningsf.: C Jensen, der tegner Frm. Aktk. 3500 Kr.  
 Zinck Chr., & Son, Akts. Godthaab Hammøværk, Godthaab St. Bestyrelse: Chr. Zinck og Niels Zinck, der hver for sig tegner Frm., samt S Brinkmann, Aalborg. Aktk. 250,000 Kr.  
 Ørum Søndermølle, Akts., Hjallerup. Bestyrelse: Sognefoged K Jakobsen (Formand), Gaardejerne L C Jensen, Faurholt, N C Aagaard, Aagaard, og J S Andersen, Sønderkær, samt Husmd. J L Michaelsen, Raunstrup. Frm. tegnes af Formanden, dog kræves hele Bestyrelsens Underskrift til Optagelse af Laan. Aktk. 7600 Kr.  
 Østbirk Cyklebørs ved Koch, Østbirk. Indeh. Sadelmager N P H Sørensen Koch Havndal. Prok.: N P Daughbjerg.  
 Øsse Handelshus, Akts., Øsse pr. Varde. Bestyrelse: Gaardejerne J I Jensen (Formand), L H Pedersen, M Madsen og M P Madsen, samt Forp. N P Nielsen. Frm. tegnes af Formanden og et andet Bestyrelsesmedl. i Foren. Aktk. 4000 Kr.  
 Østergaard's M Eftf., ved A Jensen, Brabrand. Indeh. A Jensen. Prok.: M G Geert-Jørgensen.  
 Øster Herreds Teglværkskontor, et Interessentskab, Tistrup. Indeh. Akts. Haltrup Teglv., Haltrup, K Madsen af Hesselho Teglv., Tistrup, Akts. Sønderkov Teglv. Øsse, Akts. Ølgod Teglv., Ølgod, og Akts. Østbæk Teglv., Ølgod. Bestyrelsen består af en Repræsentant for hvert af Teglv. Frm. tegnes af Forretningsefereren, J Hedegaard, Øsse, i Foren. med Formanden, K Madsen, Hesselho, eller Næstformd. Købmd. S Andersen, Ølgod. Prok.: Interessentskabet Teglv. -salgskontor i Esbjerg.  
 Østjydske Præstevforening, Odder Kommune pr. Odder. Bestyrelse: Lærer M H Laursen, Bjergager (Formand), der tegner Frm., Gaardejerne K Pedersen, Fonstø, J Jensen, Malskør, P Pedersen, Gylling, og O A Andersen, Boulstrup.  
 Østjydske Søbefabrik, Akts., Aabyhøj. Bestyrelse: Vagtfabr. J P A Abramsen og Fabr. A P Larson, der i Foren. tegner Frm. Aktk. 3600 Kr.



## 2. Privat-Personer. (Jylland).

- Aaberg** C P Landinspektør Sparekassedirektør Lemvig **59**  
**Aaberg** M Redaktør Borgmester R. Thisted **89 & 306**  
**Aaby** N R By- og Herredsfuldm. Cand. jur. Skanderborg **196**  
**Aaby** R Revisor Brabrand **101**  
**Aae** Hjalmar Byrådssekretær Cand. jur. Strandv. Aarhus **1586**  
**Aae** Svend Kapt. Generalagent Horsens **742**  
**Aagaard** Carl Gross. Mejlg. 7 Aarhus **4310, 4311 & 4312**  
**Aagerup** E Dyrslæge Danmarksg. 53 Aalborg **2879**  
**Aakjær** Jeppe Forfatter Jenle pr. Jebjerg **Grønning 10**  
**Aalborg** R A Ritmester R. DM. Kolding  
**Aalborg** G A Trafikinsp. v. Statsb. Fredericia **564**  
**Aaquist** Eduard Murerm. Hjørring **313**  
**Aarrebo** H Hansen Sagfører Cand. jur. Ølgod **74**  
**Aarstad** K A A Læge Fuur  
**Aarup** R G Direktør R. Nykjøbing M. **37**  
**Aarup** P Hølsfuldm. Nykjøbing M. **275**  
**Aarup** P Chr. Overpostinsp. R. Villa Skovbryn Aalborg **2874**  
**Aarup** I Proprietær Kallestrup pr. Hvam **9 b**  
**Aarup** P S Proprietær Svenstrup Hovgaard pr. Mariager **59a**  
**Aarup** Emil Repræsentant Skanderborg **136**  
**Aas** Olaf Forpagter Rævkjærgaard pr. Aabybro **11**  
**Aas** Chr. J Proprietær Vang pr. Hvorupgaard **Sulsted 29**  
**Aasted** Emil Vicekonsul Købmand Lemvig **5**  
**Abel** Leonard kgl. Hof-Blomsterhdl. Guldsmedg. 2 Aarhus **4353**  
**Abel** Albert Købmand Klostermarken Aalborg **60**  
**Abel** Carl Sagfører Løgster **100**  
**Abel** C V Telegrafbestyrer Thisted  
**Abildgaard** J M Bankdirektør Aalestrup **25 b**  
**Abildgaard** Martin Buntmager Viborg **661**  
**Abildgaard** Jens Gaardejer Amtsradsmedl. Sulsted **31**  
**Abildgaard** Johs. Kommunebogholder Aalborg  
**Abildgaard** H P Sagfører Lemvig **62**  
**Abildhauge** A M C Sagfører R. Vestervig **33**  
**Abildskou** Th. Hotelforp. Ryesg. 34 Aarhus **222 & 350**  
**Abildtrup** Niels Sparekassedirektør Villa Solbakken Videbæk **21**  
**Abrahamsen** I N Kontorbestyrer Horsens **1178**  
**Abrahamsen** J P Vægtfabr. Vesterg. 3 Aarhus **2419**  
**Achilles** G kgl. Translatør Fredericiav. 95 Kolding **895**  
**Adamsen** P Købmand Vesterg. 48 Aarhus **4110**  
**Adelern** C Direktør Kjellerup  
**Adler** F Maskinhdl. Fredensg. 39 Aarhus **3910 & 4510**  
**Agerbæk** Peder Aandssvageanstaltens Læge Ribe **90**  
**Agersnap** Hans Læge Ulfborg **13**  
**Agersnap** M J Sagfører Cand. jur. Odder **318**  
**Agge** Axel Ingeniør Kolding **858**  
**Agger** P Forpagter Hygum pr. Klinkby  
**Agger** P W Overlærer Holstebro **219**  
**Agger** Christian Sagfører Varde **19**  
**Agger** J P Sognepræst N-Nissum pr. Lemvig **N-Nissum Seminarium 1**  
**Aggerbeck** C A Fabrikant „Gimle“ Horsens **909**  
**Aggerbeck** E H Fabrikant Horsens **148**  
**Aggerbeck** Ivan Fabrikant Villa Secunda Fredericia **78**  
**Aggersborg** C Arkitekt Nytorv 7 Aalborg **2539**  
**Ahlefeldt-Laurvig** Frederik Julius Greve Hofjgm. st. Grundet pr. Vejle **1379**  
**Ahlefeldt-Laurvig** Adolph Greve Kapt. Gods-ejer Tveden pr. Agersted **Præstbro 6**  
**Ahlmann-Lorentzen** N Gods-ejer Cand. jur. Langholt pr. Langholt **10**  
**Ahlmann-Ohlson** Th. Læge Jernbaneg. 14 Aalborg **1**  
**Ahlmark** L J Sognepræst S-Harridslev pr. Hjørring **S-Harridslev 25**  
**Aistrup** P Bach Købmand Løgster **79**  
**Albeck** Oluf Læge Hlj. af Grønneg. og N-Allé Aarhus **4849**  
**Albeck** Victor Overlæge v. Fødselsanst. Dr. med. Nørreg. 38 Aarhus **413**  
**Albrechtsen** H Adjunkt Prins Christians G. 5 Randers  
**Albrethsen** S A Toldforv. Skovkasserer Godsf. Silkeborg **491**  
**Aldal** Ingvar Cand. mag. Overlærer Holstebro **359**  
**Algreen-Petersen** H L Provst Sognepræst Aalsø **8**  
**Algreen-Ussing** Th. Ingeniør Nørre-Sundby **2448**  
**Alkert** J Possementmager N W Gades V. 14 Aarhus **1289**  
**Allerup** Carl Direktør Valdemarsg. 1 Aarhus **890**  
**Allerup** Otto F Isenkr. Nytorv 3 Aalborg **3384**  
**Almgaard** Andr. Overlærer Nordre Kommuneskole Horsens **706**  
**Alroe** S M Arkitekt Vejle **626**  
**Alrøe** R P Gaardejer Torrid pr. Odder  
**Als** M Inspektør Milbakken pr. Sulsted **7**  
**Als** A E Kæmner Boulevarden 38 Aalborg **1802**  
**Alster** Sophus Læge N-Sundby **1107**  
**Alster** Harald Sagfører Frederikshavn **639**  
**Alstrup** Ths. Bogholder Nykjøbing M.  
**Alstrup** J A Glas- & Læderhdl. R. „Kampen“ Strandv. Aarhus **300**  
**Alstrup** N A Kapt. i Fodf. Aalborg  
**Alstrup** Georg Prokurist Villa „Fuglsang“ Ris-skov **21**  
**Alvig** Christian Læge Ajdt pr. Thorsø **3**  
**Alving** Th. Sagfører Sæby **101**  
**Ambrosius** A J Tømmerhdl. Skals **5**  
**Amdisen** J M Landinspektør Haderup pr. Skive  
**Ammitzbøll** Ivar Sognepræst Cand. jur. Ø-Velling pr. Langaa **Holstrup 8**  
**Ammundsen** J J A Provst Sognepræst Silkeborg **292**  
**Amorsen** Carl Byrådsmedlem Overlærer v. Ribe Katedralskole Ribe  
**Amstrup** S Købmand en gros Torvet 6 Horsens  
**Amstrup** A Maskinfabr. Mejlg. 34 Aarhus **2979**  
**Amstrup** Karl Maskinfabr. Hadsten **27**  
**Ancher** Michael Kunstmalere R. DM. Skagen  
**Ancher** Anna Kunstmalere MI & A. Skagen  
**Anchersen** Maria Afdelingslæge Frøken Sinds-sygehospitalet Viborg **202**  
**Andersen** Hans Amtmand Kmh. R. DM. Randers **1585**  
**Andersen** Th. Amtsvand- og Bivejinspektør Cand. polyt. Viborg **656**  
**Andersen** A C Apotekbestyrer N-Saltum **Saltum 4**  
**Andersen** J Aug. Apoteker Sønderg. 40 Aarhus **2356**  
**Andersen** I C Assurandør Allég. 2 Horsens **560**  
**Andersen** N Chr. Schack Bankbogholder Ny-gaardsv. 11 Esbjerg **822**  
**Andersen** Sperling Bankbogholder Holbergsg. 9 Aalborg **3306**  
**Andersen** A Bankdirektør Nykjøbing M. **203**  
**Andersen** Christian D A Bankdirektør „Stella Maris“ Aarhus **4512**  
**Andersen** L Bankdirektør Skjorping  
**Andersen** M Bankdirektør Vinderup **43a**  
**Andersen** Jens Bygmester MF. Frederikshavn **18**  
**Andersen** Hans Lund Cand. jur. Herredsfuldm. Kjellerup  
**Andersen** P Cyklefabr. Aalestrup **42**  
**Andersen** A M Direktør Sønderbrog. 15 Horsens **154**  
**Andersen** Anders I Direktør Odder **260**  
**Andersen** A Pries Direktør Sønderg. 40 Horsens **768**  
**Andersen** Chr. Direktør Hurup **5**  
**Andersen** J H Direktør Murerm. Viby J. **16**  
**Andersen** V Direktør Villa Solveig Risskov  
**Andersen** V E J Dr. phil. Adjunkt Egholmsg. 2 Aalborg  
**Andersen** M K Dommerfuldm. Cand. jur. Horsens  
**Andersen** H F R Driftsbestyrer Trustrup **13**  
**Andersen** A M Fabrikant „Scania“ Esbjerg **968**  
**Andersen** C Fabrikant Nørrebrog. 29—31 Vejle **1498**  
**Andersen** Jul. Fabrikant R. Rosensg. 26 Aarhus  
**Andersen** Knud Fabrikant Dalgas Avenue „Søholms Minde“ Aarhus **2351**  
**Andersen** P Fabrikant Vesterg. 8 Randers **324**  
**Andersen** L L Fiskerikontrolør Ved Stranden Aalborg **1962**  
**Andersen** C O Forpagter Urup pr. Stenbjerg **Østbirk 37**  
**Andersen** A Kirstein Forretningsf. Kolding  
**Andersen** Gustav Forretningsf. Vejle **673**  
**Andersen** Gustav Forretningsf. Bleggaardsg. 14 Vejle **804**  
**Andersen** H Forretningsf. Kristiansg. 16 Aalborg **752**  
**Andersen** H A Forretningsf. Louiseg. 30 Aarhus **4060**  
**Andersen** P Forretningsf. v. Demokraten Samse-gade 40 Aarhus **2301**  
**Andersen** Svaning Forretningsf. Viborg  
**Andersen** K Forsørgelsesinsp. Vejle **191**  
**Andersen** L Frue Ringkloster pr. Hylke. **14**  
**Andersen** Joh. Fr. Førstelerer Thyregod **25**  
**Andersen** A Gaardejer I. Tamstrup pr. Thors-høj **1**  
**Andersen** Anders Gaardejer Sognefoged Amtsradsmedl. Gammelby pr. Vejen **Gammelby 5**  
**Andersen** Hans fh. Gaardejer R. Ørnsnæs pr. Sebbesund  
**Andersen** M Eg Gaardejer Østerby pr. S-Omme **22**  
**Andersen** Mathias Gasværksejer Entreprenør Esbjerg **219**  
**Andersen** K Godsejer Pedersholm pr. Vejle **268**  
**Andersen** Sigurd Godsejer Oxholm pr. Halv-rimmen **Øland 6, 7, 8, 9 & 10**  
**Andersen** A M Godsforvalter R. Gjerrild Søgaard pr. Gjerrild **7**  
**Andersen** Carl H Godsforvalter Foussingø pr. Randers **Øverfoussing 2**  
**Andersen** Jens Gross. Ryesg. 1 Aarhus **2264**  
**Andersen** Carl Hotelejer Hotel Phenix Viborg **50 & 257**  
**Andersen** Rasmus Hotelejer Hotel Dania Silke-borg **6**  
**Andersen** N Husmand Ry  
**Andersen** A J Ingeniør Cand. polyt. Østeraag. 6 Aalborg **2237**  
**Andersen** E W Ingeniør Cand. polyt. Marselisv. 5 Aarhus **1271**  
**Andersen** N Holten Ingeniør Cand. polyt. Ut-trupgaard pr. Nørre-Sundby **1105**  
**Andersen** Kn. Kapt. i Fodf. Vesteraag. 20 Aalborg **114**  
**Andersen** S Klædefabr. Bruunshaab pr. Viborg **114**  
**Andersen** Rich. Konsul Frederikshavn **46 & 409**  
**Andersen** Alfred Kontorchef Villa Yak Eg-holmsv. Hasseris Aalborg **2595**  
**Andersen** Chr. Kontorchef Vejen **67**  
**Andersen** Laurids Kæmner Ribe  
**Andersen** Ad. Købmand Brinck Seidelins G. Hjørring **41**  
**Andersen** A M Købmand Alderslyst Silkeborg **251**  
**Andersen** Andr. Købmand Skive **22 & 155, Stats 7**  
**Andersen** Chr. J Købmand Bispensg. 4 Aalborg **134**  
**Andersen** Conrad Købmand S-Landev. 13 Kol-ding **165 & 1065**  
**Andersen** Edvard Købmand Strømmen 3 pr. Randers  
**Andersen** H C Købmand en gros Sønderg. 37 Horsens **1112 & 1190**  
**Andersen** Johan Købmand Vejle **72**  
**Andersen** L M Købmand Smedeg. 81 Horsens **659**  
**Andersen** Martin Købmand Sparekassedirektør Viborg **219**  
**Andersen** N Kastberg Købmand Vesterg. 11 Vejle **676**  
**Andersen** Poul Købmand Holstebro **146 & 147**  
**Andersen** Egmont Landsdommer Viborg **263**  
**Andersen** A N Læge Lemvig **39**  
**Andersen** Anders M Læge Aabybro **10**  
**Andersen** Anders Læge V-Hassing **11**



Andersen Andreas Læge Silkeborg 73  
 Andersen C Læge Taulov  
 Andersen Chr. M L Læge Randers 1148  
 Andersen Viggo Læge Hobro 30  
 Andersen C Kirk Lærer Prinsensg. 28 Aalborg 2125  
 Andersen A Maskinfabr. Sundv. 3 Horsens 1259  
 Andersen A C Murerm. Kolding 335  
 Andersen Aage Mægler Struer 111  
 Andersen Ruben Observator Mag. scient. Observatoriet Holmev. Aarhus 2010  
 Andersen A I Overintendant Viborg  
 Andersen Jacob Overretssagf. Østeraa 5 Aalborg 42  
 Andersen J Dybdahl Overretssagf. Thisted.  
 Andersen P Overretssagf. Nørre-Sundby 521  
 Andersen R C Partikulier R. Villa „Pax“ Udbyhøjv. Randers 576  
 Andersen C G Prokurist Boulevarden 8 Aalborg 2194  
 Andersen H Prokurist Villa „Solvang“ Ørstedsg. Vejle 657  
 Andersen Proprietær Helgenæs pr. Halkjær 15 b  
 Andersen A Proprietær, Favsing pr. Allingaa- bro 12 Favsing 12  
 Andersen Anders Proprietær Ulfund pr. Bæk- marksbro 2 a Bøvling 2 a  
 Andersen Jacob Proprietær Taarupgaard pr. Løgstrup  
 Andersen Knud Proprietær Heilsgaard pr. Hejle 7  
 Andersen LF Provst Sognepræst Grejs pr. Vejle 4 Grejsdal 4  
 Andersen Jørgen Redaktør Byrådsmedl. Horsens 1328  
 Andersen Louis C Redaktør Klosterport 2 Aarhus 1925  
 Andersen A statsaut. Revisor Villa Bøgelid Strandv. Aarhus 737  
 Andersen A Sagfører Grenaa 47  
 Andersen H F Sagfører Viborg 98  
 Andersen Holger Sagfører Randers 1275  
 Andersen Joh. Sagfører Justitar. Hobro  
 Andersen Mads Sagfører Hasserris Villakvarter Aalborg 2636  
 Andersen N Sagfører Aars 39  
 Andersen A N Skolebestyrer Hammel 45  
 Andersen Knud Slagterm. Holstebro 114  
 Andersen J C Snedkerm. Fredericia  
 Andersen Svend Snedkerm. Horsens 208  
 Andersen Anders Sognepræst Højbjerg pr. Rød- kjærsbro 1 Højbjerg 1  
 Andersen A P Sognepræst Blaahøj 12  
 Andersen A P Sognepræst Raaby pr. Dalbyover 40  
 Andersen A St. Sognepræst Klovborg 7  
 Andersen Einar Sognepræst Aalestrup  
 Andersen F A Sognepræst Struer  
 Andersen H C Sognepræst Vær pr. Horsens 1 Stensballe 18  
 Andersen Søren Sognepræst Skjern 115  
 Andersen A Sogneraadformand Bankdir. Bro- rup  
 Andersen Elius Sparekassedirektør Borgmester R. Frederikshavn 239  
 Andersen Sv. Trikotagehdl. Guldsmædg. 5 Aarhus 182  
 Andersen K Tømrerm. Herning 349  
 Andersen N B Vinhdl. 1. Voldg. 10 Randers 102 & 1172  
 Andersen AM Vognfabr. Nørreg. 14 Aalborg 618  
 Andersen J P Ølhdl. Amtsraadsmedl. Auktions- holder Løgten 1  
 Andreasen A Theod. Direktør Karup 8  
 Andreasen C A Dommer Nibe  
 Andreasen J A Forretningsf. Hans Broges G. Aarhus 3917  
 Andreasen A Fuldm. Borgmester Hjørring 306  
 Andreasen A P Godsejer Bjerum pr. Hvorup- gaard 12  
 Andreasen H O Direktør Ingeniør Hjørring 555  
 Andreasen O Dam Ingeniør Cand. polyt. Vi- borg 283  
 Andreasen P Konsulent Odder 207  
 Andreasen H Kæmner Ebeltøft  
 Andreasen Peter Prokurist Villa Anker Kjær- lundsv. Aalborg  
 Andreasen Helge Proprietær N-Skovsgaard pr. Skovsgaard 25  
 Andreasen M Proprietær Højstrup pr. Hadsten 1 Spørring 1  
 Andreasen Janus fh. Seminarie- og Hejskole- forstander Hjørtshallegaard pr. Give 27  
 Andersen Albert Apoteker R. Svaneapoteket Viborg 10  
 Andersen P Hejskoleforstander Vinding pr. Vejle 12 Vinding 12

Andresen H Kancellir. Herredsfuldm. Sparekasse- direktør Varde 4  
 Andresen Joh. P Orgelfabrikant Ringkjøbing 20  
 Andresen Jens Sagfører Holstebro 446  
 Angelo Henry R Godsejer Lyngbygaard pr. Brabrand 1 Lyngby 3  
 Anker-Møller Rasmus Frimenighedspræst Hor- num 77  
 Anker-Møller Søren Frimenighedspræst Klim Stats 14  
 Anker-Møller Kr. Sognepræst Velling pr. Ring- kjøbing 11 Velling 18  
 Ankersen Marie Kommunekasserer Struer  
 Ankerstjerne N K Bødkerm. DM. Assentoft pr. Volk Mølle 1 Assentoft 20  
 Ankjær S H fh. Justitiarius R. DM. Viborg 569  
 Ankjær E E Provst Sognepræst Pjedsted 33  
 Anthonissen Niels Læge Nordby 22  
 Antoniusen HL Forpagt. Lunderuppr. Varde 297  
 Appel Ingeborg Frue Forstanderinde Askov Folkehøjskole pr. Vejen 3 Askov 3  
 Appel Jacob Hejskoleforstander K. Askov pr. Vejen 3 Askov 3  
 Appel H A Købmand Give 9  
 Appel Axel Statskonsulent R. Frederiksg. 78 Aarhus 170  
 Appelt W J Læge Ans pr. Ansbro 1 Ans 5  
 Arboe J P E Sognepræst Sønderhaa pr. Her- dum 1 Sønderhaa 9  
 Arctander Bankbestyrer Nordby Fane 47  
 Arden H Siig Apoteker Hurup 19  
 Arenfeldt Julius Fred. Stamhusbesidder Sæby- gaard pr. Sæby 45  
 Arent A Bogholder Skive 354  
 Arfelt E Direktør Villa „Elverhøj“ Hasserris Aalborg 1282  
 Arndal J V Overretssagf. Kolding 826  
 Arndt E Overinsp. Orla Lehmanns Allé 7 Aarhus 3203  
 Arnfred J Th. Civilingeniør Hejskolelærer Askov pr. Vejen 3 Askov 7  
 Arnkjel V H M Stationsforstander Ringkjøbing  
 Arnskov L Th. Herredsfuldm. Skanderborg 95  
 Arvedsen F L Dyrslæge Esbjerg 620  
 Asby Carl I Købmand. Brønderslev 4  
 Ascanius Fr. Adjunkt Viborg 818  
 Aschlund A E J Apoteker Kolding 48  
 Askov A S Læge Vejle 361  
 Asmussen J Bankdirektør Ringkjøbing 82  
 Asmussen A Landsdommer Viborg 249  
 Asmussen S J Oberstlejt. i Rytt. R. Randers 1072  
 Asmussen J S Overlærer Hasserris Villakv. Aalborg  
 Asmussen M F Postmester Varde  
 Asmussen Vilh. kgl. Vejer og Maaler Kong Hans G. Aalborg 238  
 Asp P M Fiskeeksportør Frederikshavn 3  
 Asschenfeldt-Hansen C C J Sognepræst Gjern 27  
 Astrup Axel Overdyrlæge De off. Slagtehus Aalborg 95  
 Aubeck C P Driftsinspektør Oramav. Hasserris Villakv. Aalborg 1925  
 Aubeck Fr. Redaktør Kolding 505  
 d'Auchamp P Politimester Hurup  
 Axelsen Axel Brændselsforr. Randers 24

**B**aadh Will. Læge Frederiks Allé 98 Aarhus 4422  
 Baadsgaard M Prokurist Aarhus  
 Baadsgaard H Sagfører Nykjøbing M.  
 Baadsgaard-Bruun P Sagfører Bankdirektør Holstebro 175  
 Bærris A M Sognepræst Ø-Starup pr. Kolding 1 Aagaard 38  
 Bastrup Olaf Prokurist Sønderg. 43 Aalborg 1509  
 Bastrup K Ingeniør Cand. polyt. Dalgas Avenue 11 Aarhus 4050  
 Bastrup Carl Proprietær Østerskovgaard pr. Laasby 1 Laasby Station 17  
 Bastrup N Proprietær Ørskovgaard pr. Tving- strup 2 Ørskov 2  
 Bach Joh. Direktør Thisted 508  
 Bach P C Direktør Rosenørnsg. 17 Randers 220  
 Bach A Gaardejer Skatteraadmedl. Thisted 376  
 Bach Niels Breinholt Godsejer Kappel pr. Lemvig 46  
 Bach C L Herredsfuldm. Vestervig 18  
 Bach Anders Købmand Cementvarefabr. Flegborg Vejle 386  
 Bach Anton Købmand Hasserris Aalborg 368  
 Bach L Købmand Sønderg. 8 Silkeborg  
 Bach P J Petersen Købmand Jernbaneg. 21 Aalborg 37 & 38

Bach M P Mejeribestyrer Vesterlykke pr. Bjært S-Bjært 32  
 Bach Knud Proprietær Røngegaard pr. Ulstrup 12  
 Bach Kristen Proprietær Gimsinghoved pr. Struer 41  
 Bach Søren Proprietær Christianslund pr. Ran- ders 11 Værum 2  
 Bach J C J Skibsmægler Frederikspl. 6 Ran- ders 1212  
 Bach N C Skibsmægler Nørre-Sundby 1047 & 2161  
 Bach Lavrits Sognefoged Hæstrup pr. Hjørring 11 Hæstrup 11  
 Bache Carl Kmh. Stiftamtmand R. DM. Aalborg  
 Bache P A Proprietær Dragsgaard pr. Bælum 19  
 Bachmann Ludvig Læge Hornum 18  
 Backhausen A Bogtrykker Horsens 20  
 Bager P Gaardejer DM. R. Voldby pr. Grenaa 1 Voldby 3  
 Bagge C F H Skovrider Vosnæs Løgten 1 Rød- skov 11  
 Bagger S A Købmand Østerbro 60 Aalborg 3562  
 Bahnsen B R Apoteker Ørsted 11  
 Bahnsen N Apoteker Finlandsg. 50 Esbjerg 600  
 Bahnsen C Ritmester Chef f. 3. Dragonreg. R. Rytterkas. Aarhus  
 Bak Jørgen Lærer Amtsraadsmedlem Tebbestrupv. Randers 1191  
 Bak N M Murerm. Heibergsg. 30 Aarhus 1220  
 Bak K Proprietær Faucgaard pr. Odder 76  
 Balle J Bødkerm. Kystv. 55 Aarhus 1703  
 Balle Kr. Førstelærer S-Omme  
 Balle K Landbrugsskoleforst. st. Frejstrup Hus- mandskole pr. Sønderholm 15 Rejstrup 17  
 Balslev Thorvald Frimenighedspræst Ø-Jølby pr. Nykjøbing M. 1 Ø-Jølby 14  
 Balslev C Landinspektør Horsens 357  
 Balslev Th. Læge Haastrup pr. Fredericia. 1 Haastrup 22  
 Balslev Vilhelm Sognepræst Seem pr. Ribe  
 Balthazar-Christensen T V Dommer Lemvig  
 Baltzer-Christensen Hans Læge Grønneg. 2 Aalborg 781  
 Bang Søren Apoteker Tarm 6  
 Bang J F Leth Boghdl. Kystv. 35 Aarhus 3930  
 Bang T E Dommer R. Horsens 906  
 Bang E Enke e. Cand. jur. Østergaard pr. Mal- ling  
 Bang Poul Fabrikant Møllejeer Aa Mølle pr. Hadsund 58  
 Bang Fr. Godsejer Cand. phil. N-Uttrup pr. N-Sundby 3039  
 Bang K R de Enkefrue Mølholmpr. Vejle 1235  
 Bang Chr. Ingeniør Skolebakken 5 Aarhus 2040  
 Bang Vilh. Isenkr. Maskinfabr. Nykjøbing M. 52  
 Bang J P F Klitinspektør R. DM. Aalholt pr. Oxbel 21  
 Bang Emil Købmand Nørre-Sundby 3321  
 Bang Andreas Læge Struer 34  
 Bang Chr. Oliemøller DM. Mejl. 50 Aarhus 245  
 Bang Henrik Overlæge Marselisborg Hospital Aarhus 3180  
 Bang V Overretssagf. Boulevarden 24 Aalborg 2500  
 Bang Fr. Proprietær Holtet pr. Flavenskjold 1 Dorf 4  
 Bang Hans Sagfører Esbjerg 236 & 591  
 Bang Ejgil Sognepræst Sejerslev pr. Nykjøbing M. Stats 1 Sejerslev 14  
 Bang Fredr. Sparekassedirektør R. Nykjøbing M. 20  
 Bang J Fr. Sparekassedirektør Ribe 25  
 Bang Chr. Toldforvalter Lemvig  
 Bang F D Toldinspektør Cand. polit. Toldkamret Aarhus 493  
 Bang Jacob fh. Toldkasserer Kapt. R. DM. Grønneg. 1 Aalborg  
 Banke Jørgen Bibliotekar Lærer Esbjerg 1057  
 Bardenfleth K S Adjunkt Mag. scient. Elme- huset Nordvestv. Hasserris Aalborg 3643  
 Bardenfleth Vilh. Kmh. Stiftamtmand K. DM. Vejle 281  
 Barding Johan Farverm. Rautzaug. 43 Aal- borg 3112  
 Bardram Chr. Blusefabr. Vejle 1468  
 Bardram W N Stads- og Havneingeniør Frede- ricia 68  
 Barfod Andreas Sognepræst Raarup  
 Barfoed H U M Sognepræst N-Tranders pr. Aalborg 1 N-Tranders 1  
 Barkholt Kr. Hansen Kreditforeningsrepræsen- tant Hjørring 288  
 Barlag N L Sagfører Randers 117  
 Barlebo L R N Bankkasserer Holstebro  
 Barner L T C Distriktsingeniør ved Vandbyg- ningsv. Esbjerg  
 Barnow N Vicekonsul Tømmerhdl. Thuneg. 18 Aarhus 2501  
 Barrit Victor Isenkr. Immervad Aarhus 270

- Barslund Søren Læge Dybvad 9  
 Barsøe P Stiftsprovst R. Vesteraa. 23 Aalborg 2358  
 Bartholdy J Læge Skorping 3  
 Bartsch A A Amtslæge Thisted 78  
 Baruel Prosper Ingeniør Aabyhøj 3454  
 Basse Niels Landbrugskand. Underafdelingsleder v. Hedeselsk. Viborg 220  
 Bast Wald. Købmand Løkken Stats 24  
 Bastrup P JSagfører Borup pr. Randers 1831  
 Bathum J Chr. Direktør Randers 1831  
 Bauditz Knud Amtsforsvalter Kmjkr. Holstebro 184  
 Baumann Chr. R. Direktør N W Gades V. 12 Aarhus 1824  
 Baumgarten Paul Representant Guldsmædg. 1 Aarhus 2476  
 Baun A D Gaardejer Dahlgaard pr. Hurup  
 Banne Joh. Gross. R. DM. Kystv. 55 Aarhus 2218  
 Baunsgaard P Købmand en gros Kystv. 65 Aarhus 186  
 Bay C C Dommer N-Sundby  
 Bay Knud Kapt. i Art. Aarhus  
 Bay Hans N Overretssagf. Bjerringbro  
 Bay M L Sognepræst Sønderholm 7  
 Bay Hans Sygehusinsp. Hobro 120  
 Bayer Albert Forlagsboghdl. Sct. Olufs G. 2 Aarhus 572  
 Bayer Ove Læge I. Torv 2 Aarhus 696  
 Bayer Fr. Overretssagf. R. N-Allé 42 A Aarhus 511  
 Bech Th Aug. Direktør Vejle 1001  
 Bech Oluf Filialdirektør i Nationalb. Borgmester R. Kolding 92  
 Bech Fritz Forstander Cand. mag. R. Den kgl. Dev-stemme-Skole Fredericia 98  
 Bech Oluf Godsøjer Kmjkr. Ulstrup Hovedg. pr. Ulstrup 4  
 Bech T Godsøjer Lejtn. Liagaard pr. Knebel 4  
 Bech L. Gross. Esbjerg 17  
 Bech Johannes Hotelejer Frederikshavn 314  
 Bech C A R Ingeniør Byrådsmedl. „Skovhus“ Skovbrynet Aarhus 2118  
 Bech Carl Kmh. Højfj. K. DM. Engsholm pr. Vejle 180rup 17  
 Bech C Købmand Gravensg. 1 B Aalborg  
 Bech Georg Læge Danmarksg. 5 Holstebro 1515  
 Bech V F Overlærer Ribe  
 Bech C Overretssagf. Ulfborg 38  
 Bech H J Fh. Proprietær Horsens 662  
 Bech Hans Redaktør Varde 93  
 Bech L M Redaktør Bramminge 12  
 Bechgaard Carl Købmand Lemvig 75  
 Bechgaard Hans Købmand R. Lemvig 80  
 Bechgaard L B Købmand Lemvig 9  
 Bechmann L F Direktør Cand. polyt. Randers 1164  
 Beck Oscar Bygningsinspektør Arkitekt Østeraag. 5 Aalborg 335 & 1959  
 Beck Carl Direktør f. Fane Vesterhavsbad Fane 35, Stats 4  
 Beck Otto F Forpagter R. Gersdorfslund pr. Hou 4  
 Beck P J Gaardejer V-Hougaard pr. Odder 8 Rørt 8  
 Beck Axel Gross. Nørreg. 15 Horsens 1236  
 Beck J L Gross. Allég. 19 Horsens 870  
 Beck Aage Proprietær Enggaarden pr. Hjørring 3 Sønderkov 3  
 Beck K Proprietær Lejtn. Nedergaard pr. Kolding N-Bjært 10  
 Beck C P Provst Sognepræst Kollerup pr. Fjerritslev 84  
 Beck Gotfred Rentier R. Aabyhøj Aarhus 3156  
 Beck Sigurd Slagteriør. Bjerringbro 54  
 Becker Kay Cand. pharm. Fabrikejer Østeraag. 9 Aalborg 163  
 Becker J G A Direktør Hasseriis Aalborg 445  
 Becker P Overlærer Skive 414  
 Becker J C Sognepræst Bælum 59  
 Begtrup-Hansen Th. Overlæge Dr. med. Brist-sygesanatoriet Silkeborg 53  
 Beier H Herredsfuld. Cand. jur. Randers 201 Kontor 699  
 Bek Aage Sagfører Torveg. 16 Randers 244 & 1344 Sommerbøl „Hornbækgaarden“ pr. Randers 1011  
 Bekker Axel Læge Uldum 20  
 Bekkevold H Ingeniør Cand. polyt. Horsens 1105  
 Beltøft J P Postmester Hobro  
 Bender F G Købmand Østeraag. 11 Aalborg 262  
 Bendix C Tommerhdl. Holstebro 344  
 Bendixen Bentin Tammerm. Mejlg. 80 Aarhus 3639  
 Bendixsen A P Postmester Vestervig  
 Bendixsen L V Redaktør Herning 15  
 Bendixsen Fr. Carl Tobaksfabr. Konsul Thisted 60  
 Bendtsen Niels Møllejer Frojv. 10 Holstebro 443  
 Bendtsen Niels Møllejer Naur 6  
 Bendtsen R Redaktør Esbjerg 1170  
 Bendtsen F M Underbibliotekar Dalgas Avenue 15 Aarhus  
 Bendtzen Georg Købmand R. MfDR. Vesteraa. 25 Aalborg 1423  
 Bendtzen Julius Overretssagf. Boulevarden 7 Aalborg 1690  
 Bengaard A P Gaardejer Agrup pr. Bjært S-Bjært 2  
 Bennetzen Johs. Branddirektør Kolding 385  
 Bennike Helge Kapt. i Fodf. Villa Klosterbakke Viborg  
 Bentsen Th. Fabrikant Viborg 869  
 Bentsen Helge Landsdommer Viborg  
 Bentsen Axel Læge Kongensg. 9 Hjørring 115  
 Bentsen Rasmus Læge Kolding 279  
 Bentzen E Bankbogholder Vraa  
 Bentzen O Fabrikant Hadsten 28  
 Bentzen J F Provst Sognepræst Todbjerg pr. Hjørtshøj Todbjerg 34  
 Bentzien V Oberstlejt. i Fodf. R. Fredericia 461  
 Bentzon Aage Driftsbestyrer Ingeniør R. Odder 44  
 Bentzon Peter Købmand Villa Bogeskov Odder 4  
 Benzon Peter Eggert Sognepræst Forfatter Galten pr. Hadsten  
 Berbon A Partikulier R. Bispeneg. 2 Aalborg 894  
 Berg N P Apoteker Viborg 793  
 Berg Ditlev Direktør T. Aalborg Portland Ce-mentfabrik K. Rørdal pr. Aalborg 110  
 Berg S U Direktør Herning 19  
 Berg J Dyrtege ved Eksporsten R. DM. Esbjerg 95  
 Berg Hagbart Posteksped. MF. Lemvig 283  
 Berg H Proprietær Gludsmunde Søndermarken pr. Vejle 876  
 Berg Th. Rentier Sønderbrog. 39 Vejle  
 Berg N C Sagfører Skive 160  
 Berg Aage Toldklarere Gyldenborg Niels Juels G. 14 Aarhus 743  
 Berg-Hansen Christian Læge Skanderborg 30  
 Bergenhammer O H Sognepræst Højen 61. Højen By 10  
 Bergmann Eduard Konsul R. Villa Aa-Vang Aabyhøj pr. Aarhus 1620  
 Bergmann E C V Mægler Aabyhøj Aarhus 1104  
 Bergmann Henry Købmand Risskov Aarhus 3387  
 Bergmann Henning Læge Uldum 21  
 Bergstedt Harald Redaktør Forfatter Seby 93  
 Berkild I Prokurist Aalykkeg. 5 Kolding  
 Berleme-Nix C A Politiasst. Cand. jur. Aarhus  
 Bernickow J F Slotsforv. Marselisborg Aarhus 1530  
 Bertelsen Anton Harmoniumfabr. Vejle 720  
 Bertelsen B Bankbogholder Fredericia v. 31 Kolding 1131  
 Bertelsen BI Bankdirektør DM. Dronninglund 13  
 Bertelsen P Gaardejer DM. Rogelhede pr. Brønderslev  
 Bertelsen Peder Gaardejer Kytrupgaard pr. Ulfborg 11 Ulfborg Kirkeby 12  
 Bertelsen Anth. Gartner Blomsterhdl. Fredericia 459  
 Bertelsen H P Husejer Fjerritslev 104  
 Bertelsen J Højskoleforst. Valgmenighedspræst Vraa 96  
 Bertelsen Carl J Købmand Borgporten Aarhus 4598 & 4599  
 Bertelsen H P Købmand Assurancebestyrer Silkeborg 104  
 Bertelsen Vald. Købmand en gros Vestergrave 46 Randers 1092  
 Bertelsen J F Overretssagfører Kolding  
 Bertelsen R K Redaktør Matthiasg. 7 Viborg 9  
 Bertelsen Niels Ejendomsmægler Nytorv 7 Aalborg 571  
 Berthelsen J Forpagter Ny Wiffertsholm pr. Solbjerg Korup 7  
 Berthelsen Chr. Gaardejer Styvelgaard pr. Vindblæs  
 Berthelsen K H Kommunebogholder Esbjerg  
 Berthelsen Chr. Maskinfabr. Hinnerup 25  
 Berthelsen I B Proprietær Sohngaardsholm pr. Aalborg 215  
 Berthelsen A Chr. Skibsprovianderingshdl. Gro-tumsg. 1 Aalborg 1607 & 3252  
 Berthelsen N C Sparekassedirektør R. Sæby  
 Berthelsen Georg Vicekonsul R. Ringkjøbing  
 Beyer Elise Frøken Højskolehjemmet Fredericia 207  
 Bie J A Brygger Cand. polyt. Hobro 8  
 Bie J K V Forpagter Skeelslund pr. Aabybro. 6  
 Bie Hans Konsul Boulevarden 22 Aalborg 1855  
 Bie Ove Købmand Hobro 8  
 Bie E S Proprietær Lundgaard pr. Hornum 9 Overlade 9  
 Bie M Sparekassedirektør Hobro  
 Bie V Underdirektør Vesterbrog. 100 Aarhus 907  
 Biehe Niels Bankkasserer Thunogade 1 Aarhus 4429  
 Bierberg Wald. Overretssagf. Vibrosv. Hasseriis Villakv. Aalborg 2603  
 Bierfreund Axel Borgmester-Dommer Holstebro 238  
 Biering Torvald Provst Sognepræst S-Stenderup pr. Varmark  
 Biering J A B Sognepræst Hørring 2  
 Biering-Sørensen G Ingeniør Cand. polyt. Ribe 232  
 Bierregaard Jørgen Garverm. Vesterg. 16 Vejle 1287 & 1288  
 Bierregaard Chr. Bang Læge Frederikshavn 71  
 Bigum Chr. Købmand Nykjøbing M. 2  
 Bigum Chr. Redaktør Grønegaard A Aalborg 1270  
 Billmann H S Overlæge Herning 204  
 Billmann H H Skovrider Hamnel Skovridergaard. Hamnel 106  
 Bilde F Havnefoged Lejtn. Grenaa, Stats 13  
 Bilde Ernst Inspektør Jernit og Fuglsang pr. Hamnel 38 & 39  
 Bille O H C Toldassst. Lejtn. Forfatter Eng-gelsborg pr. Viborg  
 Bille Brahe-Seby Preben Baron Kolding 155  
 Billenstein Olaf Direktør Vesterg. 13 Vejle 134  
 Billskov Jensen H Overretssagf. Thisted 189  
 Bindeslev J Boghykker Skagen Stats 80  
 Bindeslev Aage Købmand Jernbaneg. 21 Aalborg 2961  
 Bindeslev Hans Købmand Skovbakken Aalborg 1852  
 Bindeslev Hans Læge Fjellerad Lægebolig pr. Vaarst 2 Fjellerad 2  
 Bindeslev Oscar Overretssagf. Vejle 421  
 Binzer C L Amtslæge Villa Nuk Ribe 64  
 Birch N C A Apoteker Haderup pr. Skive 9  
 Birch Anton Købmand Frederiksg. 50 Aarhus 1124  
 Birk A L Landinspektør R. Hjørring 127  
 Birk Oscar Chr. Sygehuslæge Ringkjøbing 53  
 Birke P L M Oberstlejt. i Generalst. Stabschef v. 2. Generalkomm. R. DM. Viborg 335  
 Birkedal-Hansen J F Pr-Lejtn. Kolmd. Ringg. 13 Aarhus 2126  
 Birkefeldt G Gartner Viby J. 18  
 Birkelund Hans Forstelerer Nimtofte 17  
 Birn Vald. Jernstøber Holstebro 38  
 Bischoff J Bankbogholder Holstebro  
 Bischoff J Manufakturhdl. Silkeborg 404  
 Bisgaard A M Bankdirektør Sagfører Silkeborg 100  
 Bisgaard Jacob Gaardejer Øsles Stats Øsles 13  
 Bisgaard Vald. Købmand Hasseriisv. Hasseriis 2276  
 Bisgaard Otto Overretssagf. Silkeborg 100  
 Bisgaard P Sparekassebogholder Østeraag. 3 Aalborg 3150  
 Bisgaard-Jensen Bankdirektør Hornslet 72  
 Bjarning H C Øjenlæge Vejle 625  
 Bjelke Th. S Sagfører Bogholder Brabrand  
 Bjerre Poul Højskolelærer Bakkehus pr. Vejen  
 Bjerre Siliam Fabrikant Skive 232  
 Bjerre Jens Forfatter Lærer Silkeborg  
 Bjerre K Frøken Vestre Palæ Aarhus 1908  
 Bjerre B Gaardejer Guldager pr. Hæstrup 21 V-Harken 21  
 Bjerre J Gaardejer Branddirektør Møllegaarden pr. Lemvig 65  
 Bjerre Mads Gaardejer Sir pr. Holstebro 76  
 Bjerre Søren Gross. Helligkorsg. 22 Kolding 222  
 Bjerre Jacob Ingeniør Cand. polyt. Askov pr. Vejen 16 Askov 16  
 Bjerre K Kunstmaler Hotelejer Bovbjerg pr. Bønnet Dybe 16  
 Bjerre Niels Kunstmaler Nørrelund pr. Strande  
 Bjerre B Sognepræst Lem pr. Skive 79  
 Bjerre J Valgmenighedspræst Rødding pr. Skive 29 Rødding 29  
 Bjerregaard S S By- og Herredsfuld. Thisted 266  
 Bjerregaard G Guldsmed Prinsensg. 10 Aalborg  
 Bjerregaard P C Læge Silkeborg 156  
 Bjerregaard C B Sparekassebogholder Vejle  
 Bjerregaard C C Stabsarg. DM. Fredericia  
 Bjerring Kr. Husmand Solborg Aalborg 100 (Gug 29)

Bjerrum C A Kredsløge Farso 39  
 Bjørn-Jensen A Apoteker Løgster 23  
 Bjørnbak E Sognepræst Gjerlev 44  
 Bjørndal Aage Overretssagf. Holstebro 232  
 Bjørnvig Th. Fabrikinsp. Cand. polyt. Kystv. 61 Aarhus 904  
 Blaaberg Peter Billedhugger Odenseg. 4 Aarhus  
 Blach J Partikular Landvæsenkommisær Villa Engvang Hadsten 142  
 Blach Jørgen Proprietær Landvæsenkommisær Lykkesholm pr. Trustrup 8  
 Black J C Apoteker Videbæk 13  
 Blad C Prokurist Kolding  
 Bladt P Direktør f. Aalborg ny Dampmølle Østeraa 3 Aalborg 1501  
 Blauenfeldt H L Sognepræst Kjørup 15 Vron- ding 15  
 Blem Ludvig Proprietær Dons Mølle pr. Al- minde 6 Aagaard 6  
 Blessing Hans Sognepræst Skivholme pr. Skov- by 12 Skivholme 12  
 Blicher P Boghdl. Kolding 680  
 Blicher Kai Direktør Kongsvang Aarhus 4098  
 Blicher S S Prokurist Villa Birkely Lange- landsg. Aarhus 3915  
 Blichfeld A Postinsp. Skansepalæet 2 Aarhus 1397  
 Blichfeld M F Præst Amalieg. 30 Horsens 1361  
 Blichfeldt J Dampskibsekspeditor Hobro 87 & 461  
 Blichfeldt E M Forretningsf. Esbjerg 840  
 Blichfeldt Vilh. Kapt. R. Viborg 204  
 Blichfeldt H Købmand Esbjerg 190 & 544  
 Blichfeldt N Sognepræst Rubjerg pr. Vittrup 1 Rubjerg 2  
 Blinksberg Andr. Sognepræst Hjermind pr. Hjerringgårde 18 Hjermind 18  
 Blilger Carl Andreas Politimester Nykjøbing M.  
 Bloch Niels Cand. pharm. Assurandør Horsens 1414  
 Bloch Christen N Dampskibsfører Kjellerupsg. 10 Aalborg 3236  
 Bloch-Jørgensen F Bankdirektør Hjørring 303  
 Bloch-Nielsen C Bogholder Kolding 1231  
 Blom J A Fabrikant Skanderborg  
 Blom P H Fabrikbøstyrer Ribe 173  
 Blom P E Købmand Randers  
 Blom C J Maskinfabr. Skanderborg  
 Bluhme U A S Arkitekt Branddirektør Vester- bro 12 Aalborg 544  
 Bluhme J E Kapt. Proprietær Skovsgaard pr. Hobro  
 Blume Astrid Seminarieforstanderinde Kvinde- seminariet Aarhus 2764  
 Bo J A Sagførerfuldm. Søby  
 Boas J E Dommer Mariager  
 Boas S C V Sognepræst Fajstrup pr. Mundel- strup 1 Lading 32  
 Boekentien Arnold Prokurist Hasseria Villakv. Aalborg 1708  
 BoeckOV Provst Sognepræst R. Lønborg 6  
 BoeckPhilip v. Beck Sognepræst Dejbjerg pr. Skjern  
 Boeck-Hansen A Direktør Cementfabrikken Danmark Aalborg 958  
 Boel J Bankdirektør Skive 589  
 Boel J J Løge Ulfborg 51  
 Boessen A F V Apoteker Villa Alba Vejen 260  
 Boeskov Carl Sognepræst Ryde pr. Vinderup 7 Ryde 7  
 Bogason Skuli Kredsløge Ebeltoft 56  
 Bogh O Enkefrue Kjellerup pr. Dalager 10 S-Bjært 10  
 Bogh Hans Forpagter Kjellerup pr. Dalager 10 S-Bjært 52  
 Bogh Andreas Overretssagfører Hobro 341  
 Bogh P H Proprietær Vejstrupgaard pr. Sjelund  
 Bohn-Jespersen Jens Overkliftfoged Overplan- ter Landinspektør Søholt pr. Thisted Stats 1 Vestervandet 3  
 Bohsen D Forpagter Sødringholm pr. Havndal Stats 1 Udbyhøj 9  
 Boisen Hans Hotelejer Skandinavien Aarhus 1 & 2, Stats 1  
 Boje Henriette Enkefrue „Skovhuset“ Carlsens Allé Randers 735  
 Bojesen H Statskovrider Silkeborg 25  
 Bojsen E Bestyrer DM. Lethenborg pr. Skan- derborg 4 Gjesing 4  
 Bojsen C Gross. Esbjerg 251  
 Bojsen Peter Gross. Langaa 72  
 Bojsen J P Købmand Brabrand 143  
 Bojsen Fritz Slagterdirektør Silkeborg 287  
 Boldreel J C E Købmand Forretningsf. Bane- gaardsg. 41 Aarhus 1503  
 Boldsen A Forpagter Egense Kloster pr. Mov 10  
 Boldsen Axel Fuldm. Adelg. 2 Randers 1754  
 Boldsen M Gaardejer Aabjerggaard pr. Bæk- marksbro 35

Boldsen N Gaardejer Egegaard Floes pr. Uggellus 5 Langkastrup 5  
 Boldsen Chr. Gross. Slotsg. 5 Randers 988  
 Boldsen C A Prokurist Horsens 1035  
 Bollerup J P M Apoteker Gjesten 9  
 Bollerup J Bogbinder Æskefabr. Randers  
 Bollerup Th. E Løge Hobro 101  
 Bolwig Axel Herredsfuldm. Hjørring 662  
 Bolwig B M Dommer R. Nykjøbing M.  
 Bolwig Ida Løge Ribe 161  
 Bomholt Anders Gaardejer Egaa pr. Hjortshøj 7 Egaa 7  
 Bonde N M Konsulent Landbrugskand. Bruunsg. 62 Aarhus  
 Bonde Chr. M Proprietær Værumgaard pr. Ran- ders 1 Værum 1  
 Bonde J J Stationsforst. Vestbanest. Hjørring  
 Bondesen J D Komponist Direktør for Aarhus Musikkonservatorium Mejlg. 55 Aarhus  
 Bondesen P R Vejer og Maaler Ringkjøbing  
 BonkeNiels Bankdirektør Sagfører Borgmester Grenaa 196  
 Bonnesen H C Kapt. R. Frederikshavn  
 Bonnesen Niels Teglværksejer Østerbro Aal- borg 83  
 Borberg Binar Juul By- og Birkefuldm. Silke- borg 361  
 Borch S Assistent Kolding  
 Borch Alfred E Direktør Kolding 807  
 Borch Carl Sophus Købmand Kolding 600  
 Borch Niels Sekretær Høegh Guldbergs G. 59 Aarhus 1863  
 Borch-Jacobsen C V Overretssagf. Skive 380  
 Borch-Jacobsen E Overretssagf. Skive 249  
 Borchstødt O F Politimester Thorstedhus pr. Horsens 973  
 Borchtseusius Werner Ingeniør Sophiero Frede- rikshavn 286  
 Borchtseusius H B Toldforvalter Vandrup  
 Borstrup Herm. Redaktør Hjørring 500  
 Bork Johs. Købmand Vesterbro Aarhus 4784  
 Bork P Købmand Lars Kruses G. 12 Aarhus 1234  
 Bork Th. Købmand Randers 1  
 Bornemann J G F kgl. Borgmester R. DM. Ka- stetv. 2 Aalborg 509  
 Bornholdt M A Creagh-Knjkr. Godssejer Sorvad pr. Allingaabro 10 Vvild 7  
 Borregaard H Sognepræst Hornbæk pr. Ran- ders 1 Hornbæk 6  
 Borresen A K Arvsbruger Hobro 304  
 Borresen S S Købmand Mariager 2  
 Borup V F fh. Herredsfoged R. DM. Kolding 648  
 Borup C E Kapt. i Fodf. Aagaade 18 Aalborg  
 Borup Søren Købmand en gros Borgerg. 32 Aalborg 216  
 Borup J P Proprietær Søgaard pr. Nors, Stats 9  
 Boye E S Apoteker Brædstrup  
 Boye Ole Friskeskipper Esbjerg 950  
 Boye M A Sognepræst Torrid pr. Odder  
 Boye Chr. Vinhdl. Studsg. 68 Aarhus 394  
 Boyer Svend Gaardejer Søgaard pr. Thisted  
 Boyer Anders Justitsr. Sagfører Horsens 95  
 Boyhus Fr. M Sagfører Holstebro 86 & 244  
 Boysen H P Direktør Fredericia 80  
 Boysen J F W Overlæge Dr. med. Kolding 289  
 Boysen K L Proprietær Vandborgvestergaard pr. Bonnet 2 Strande 2  
 Braad M Bankdirektør Silkeborg 301  
 Brabrand-Jensen M Gross. Sct. Pauls Pl. 14 Aarhus 1603  
 Brahde T J F Adjunkt Randers  
 Brahms J Gaardejer Sønderup pr. Støvring  
 Brammer Max Løge Sct. Pauls Kirkeplads 7 Aarhus 1736  
 Bransen N Dahlmann Gaardejer Bjært pr. Kolding 10 S-Bjært 15  
 Bransen L H Proprietær Lauritzminde pr. Varmark 10 S-Stenderup 1  
 Brandholt A P Hotelejer Esbjerg 351  
 Brandorff J O Kæmner Kolding 252  
 Brandorff E Løge Kolding 688  
 Brandorff O J Proprietær Kransbjerggaard pr. Fovslet 1  
 Brandt E P Apoteker Vandrup  
 Brandt N Bankdirektør Varde  
 Brandt Otto Bankdirektør Hjørring  
 Brandt Chr. Inspektør Padkjær pr. Hornum 10 Overlade 10  
 Brandt Johannes Kobbetsmed Kolding 465  
 Brandt H H Købmand Studsg. 35 Aarhus 228  
 Brandt Jørgen Købmand Nykjøbing M 40  
 Brandt N H Prokurist Hasseria pr. Aalborg 865  
 Brandt N N Prokurist Aalykkeg. 8 Kolding  
 Brandt P statsant. Revisor Elmeallé Hasseria Aalborg 2707  
 Brandt F J T Toldforvalter Frederikshavn 483  
 Branner Louise Frøken Adjunkt Nørval 15 Horsens

Brask A J Hestehdl. Proprietær Viborgv. 36 Randers 753  
 Brask Th. J Mejerikonsulent Fredericia 281  
 Brask Chr. Proprietær Haraldsmark pr. Minne- rup Spørring 7  
 Braun S Konsularagent Vinhdl. „Højvang“ Ho- brov. Aalborg 2656  
 Bredstrup Jac. Proprietær Elsegaard pr. Ebel- toft 91  
 Breede Herman Entreprenør Gethersv. 6 Randers 424  
 Bregendahl Søren Gaardejer Fly pr. Skive 1 Kjeldbjerg 9  
 Breinholt C Konsul R. Esbjerg 1193  
 Breinholt Niels Løge Neder-Hvam pr. Kjelle- rup 1 Hvam 6  
 Breinholt B Rentier Esbjerg 310  
 Bremmer Gorm Overretssagf. Direktør Hasseria Aalborg 2832  
 Brems Aage elektr. Installatør Silkeborg 390  
 Brems L V Forretningsfører Christiansg. 24 Aarhus 1870  
 Brems J Th. Kilkollektor Viborg  
 Brems Hans Stads- og Havneingeniør Cand. polyt. Hobro  
 Brendstrup E Forpagter Kyo Hovedgaard pr. Halkjær 15 Skjorbæk 15 a  
 Brendstrup V Ingeniør Esbjerg 249  
 Brendstrup Aage Kæmnerassist. Skovv. 26 Aar- hus 547  
 Brennecke H Borgmesterfuldm. Cand. jur. Ran- ders 1248  
 Breum E C Købmand Randers 189  
 Breum J C J Sagfører Hobro 80  
 Breum J J Sagfører Cand. jur. Ringkjøbing  
 Brieghel-Müller O Organist Komponist Vejle 768  
 Brill Chr. Gaardejer Egholmgaard pr. Tørring 89  
 Brill Anders Løge Borgerg. 3 Horsens 296  
 Brinch Jul. Bogholder Horsensg. 15 Aarhus  
 Brinch Thomas Overlæge v. Sct. Joseph Søstrenes Sanatorium Spangsbjerg pr. Esbjerg 857  
 Brinch N M Vinhdl. Toldbodg. 2 Aarhus 2335  
 Brinck J S Direktør Esbjerg 933  
 Brinck N S Prokurist Borgerg. 6 Aalborg  
 Brinck Lorenzen Sparekassedirektør Fredericia 291  
 Brincker R E Direktør Vejle 1465  
 Brincker Oskar Driftsbestyrer Langelinie 4 Vejle 347  
 Brincker A Fabrikant Greisdal Hammerværk pr. Vejle 93  
 Brincker Hans Købmand Vejle 512  
 Brix P Købmand Adelg. 6 Aalborg 32  
 Brix A E Proprietær R. Landlyst Teglværk Thi- sted 73  
 Brix H Sognepræst Engom pr. Davgaard 13 Bred- dal 13  
 Broch Martin Garverm. Dyrehavelus Kolding 1004  
 Brockelmann W Malerm. Jægergaardsv. 54 Aar- hus 2725  
 Brockenhuus-Schack K H O Godssejer Grøve Barritskov pr. Barrit 10 Hornslyd 40  
 Brodersen P Jordt Godssejer Serridslevgaard pr. Tvingstrup 10 Serridslev 5  
 Brodersen V Købmand Kongensg. 10 Aalborg 2623  
 Brodersen M Vaskeriforpagter Fredericia  
 Broe P J Præst Straffeanst. Horsens  
 Brogaard M A Direktør Esbjerg 581  
 Brogaard Søren Gaardejer Bankdirektør Tim 15 Tim Kirkeby 15  
 Broge H C Gross. Strandv. 36 Aarhus 2915; Sommerholig Villa Soria moria Skaade pr. Aarhus  
 Broge Hans B Partikular Strandv. 36 Aarhus 3745  
 Brorsen Chr. Gaardejer Cand. theol. Kjørbel pr. Ribe  
 Brorsen Søren Gaardejer MF. Granvang pr. Ribe 9 Farup 9  
 Brostrøm R Planteskoleejer Viborg 42  
 Bruhn M Brandinsp. Thunøg. 26 Aarhus 1860  
 Bruhn Nicolai fh. Gaardejer Villa Expres pr. Aarhus  
 Bruhn H C J Kømer- Godssejer Vindumover- gaard pr. Bjerringbro 110  
 Bruhn Ernst Købmand en gros Esbjerg 469  
 Bruhn Nis Nissen Proprietær Østerkjær pr. Varmark 10 S-Stenderup 9  
 Bruhn E Sparekassedir. Ringkjøbing 273  
 Brummerstedt E Boghdl. Strandv. 34 Aarhus 4088  
 Brusen K Telegrafist Byrådsmedlem Frede- ricia 317

- Brusendorff C C G Kapt. R. Odenseg. 18 Aarhus
- Bruun P Th. Direktør Varde 8
- Bruun H C S Dommer Terndrup
- Bruun Johs. J Fabrikant Borgerg. 14 Aalborg 2386
- Bruun Otto J Fabrikant Mølholm pr. Vejle 1292
- Bruun Niels Fiskehdl. DM. Skagen Stats 227
- Bruun Anders Gaardejer Blaaberggaard Gjessing pr. Guldager 24
- Bruun A L Herredsfuld. Cand. jur. Søby
- Bruun Jørgen Hofjgm. Godsejer Steenalt pr. Ørsted 5
- Bruun Hans C Kontorchef v. Statsb. Cand. jur. Guldsmødg. 3 Aarhus 4548
- Bruun Jørgen Købmand en gros Skolebakken 3 Aarhus 976
- Bruun Oscar Købmand Skanderborg 4 & 15
- Bruun Georg Læge Vamdrup 1
- Bruun A P Frøken Lærerinde Sundv. 1 Horsens
- Bruun Gustav Overbanemester Dalgas Avenue 3 Aarhus 812
- Bruun J Proprietær Rastrup pr. Sjælland, Stats 1 Hundborg 22
- Bruun N Proprietær Ormholt pr. Ø-Vraa 11
- Bruun Chr. Provst Sognepræst Langaa 51
- Bruun Georg Rektor Sølyst pr. Kolding
- Bruun Chr. Sagfører Søby 54
- Bruun Chr. Skomagern. Mejlg. 9 Aarhus 3794
- Bruun P D Skovrider ML. Hovmark Skovridergaard Ydby 7
- Bruun H Sygehuslæge Skanderborg 20
- Bruun ER Toldforvalter Cand. polit. Ribe 129
- Bruus S Gaardejer Egaa pr. Hjortshøj Egaa 3
- Brücker F A Sparekassekasserer Hassers Villakv. Aalborg
- Brücker Valdemar Valgmenighedspræst Kirkebakken pr. Gravens
- Bryde Richard Redaktionssek. Viborg
- Brüel W Fabrikejer Rodskov-Strandgaard pr. Løgten
- Brüel Chr. fh. Proprietær Kystv. 43 Aarhus 4608
- Brüel Niels Proprietær Holmstruggaard pr. Brabrand Aarhus 1548
- Brüel M D Sagfører Cand. jur. Ribe
- Bryndum V G F Stadsingeniør Cand. polyt. Horsens 245
- Brüning Ernst Direktør Esbjerg 141, Stats 16
- Brechner-Mortensen W Mægler Vejer og Maaler Fredericia 87
- Bredsgaard E Proprietær Jordrupgaard pr. Jordrup 2
- Bregger C Købmand Hornslet 5
- Bregger L P Vicekonsul Købmand Thisted 175
- Brend Simon Direktør Vejen 135
- Brendberg L P Prokurist Esbjerg
- Brendsted Ove H Fabrikejer Hadsund 57
- Brendsted K G Overlærer Forfatter R. Langelandsg. 106 Aarhus 1355
- Brendsted Hansen Bankbogholder Brønderslev 139
- Brøndum M V Ingeniør Sønderg. 1 Aarhus 724
- Brøndum C D Købmand Hotelejer R. Skagen, Stats 5
- Brøndum O Skoleinspektør Silkeborg 545
- Brested Chr. P Bogholder Frederiksg. 33 Aarhus 578
- Buaas P I Fabrikant Nytorv 6 Aalborg 1204
- Buch P Branddirekt. Nestodamsg. 16 Horsens 583
- Buch H J Direktør Fannerup pr. Kolind Fannerup 5
- Buch S N Navigationslærer R. Nordby Fanø
- Buch Dittl. Sagfører Kolding 522
- Buch Johan Sagfører Lemvig 139
- Buch P D Stempelfabr. Banegaardsg. 15 Aarhus 647
- Buch-Petersen J C Politimester Hjørring
- Buchholtz Johs. Forfatter Struer
- Buchtrup Preben Clichéfabr. Brabrand 62
- Buchtrup H Th. Fabrikant Tranekjær Randers 313
- Buchtrup P J Købmand Sønderg. 46 Aarhus 64 & 65
- Buchtrup Søren Manufakturhdl. Brunsg. 49 Aarhus 243
- Buchtrup Wald. Partikulier Tranekjær Randers
- Buchtrup Chr. Proprietær Vestereug pr. Aarhus 793
- Buchwald Valdemar v. Godsejer Sødringholm pr. Haavndal, Stats 1 Udbyhøj 6
- Buchwald Chr. Ingeniør Cand. polyt. Aarhus
- Buchwald Olga v. Jægermesterinde Ausumgaard pr. Holstebro 26
- Buchwald C v. Kapt. i Art. Fodf. Kasernen Aarhus
- Buchwald Emil v. Læge Østeraag. 6 Aalborg 683
- Buchwald Emil v. fh. Seminarieforstander Lindholms Sti Aalborg
- Budtz N P Læge Brønderslev 42
- Bugge A Forpagter Foussingø pr. Randers Overfoussing 5
- Buhl H H Apoteker Gudumholm 7
- Buhl Hans Bankdirektør Grenaa 117
- Buhl Peter Hotelejer Fredericia 55
- Buhl O J Murem. Sct. Pauls Kirkepl. 16 Aarhus 1401
- Buhl Paul Overretssagf. Randers 1350
- Buhl Jess Rentier Fredericia
- Buksted Forpagter Kaas pr. Skive 1 Lihne 4
- Buksted J Proprietær Klarupgaard pr. Klarup
- Bunch C K Kunstdrejer Thisted 102
- Buncke H W Købmand Villa Senta Strandv. Aarhus 4357
- Bunde J A Kapt. R. Hestbæk pr. Ullitz 19
- Bundegaard J Fabrikant Vejle 185
- Bundgaard Johs. Bankbestyrer Fjerritslev
- Bundgaard J Chr. S Forpagter Eskjær pr. Jebjerg 1 Thise 17
- Bundgaard P C Proprietær Nyholm pr. Skive 1 Haasum 7
- Bundgaard Chr. Sagfører Hjørring
- Bundgaard J Sagfører Algade 33 Aalborg 380
- Bundgaard Th. E Skotøjsfabr. Esbjerg 291
- Bundgaard-Andersen Papparefabr. Mølholm pr. Vejle 789
- Bundsgaard J Gaardejer Landbrugskand. Kjærlholm Gjesten 3
- Bundsgaard Anders Læge Vejen 34
- Burcharth M H Fabrikant „Schäfferhuset“ Drejens pr. Kolding N-Bjært 31
- Bursche J C Manufakturhdl. Guldsmødg. 27 Aarhus 462
- Bus C Købmd. Kjellerup 8
- Busch P Bogtrykker V-Allé 7 Aarhus 2712
- Busch Eduard Kredslæge Sygehuslæge Tarm 3
- Busch Wm. Prokurist Villa Tertia Strandv. Aarhus 2090
- Busch C T Proprietær Tvøden pr. Søby 1 Karup (Frederikshavn) 12
- Busch F Sognepræst R. Skagen, Stats 145
- Busk A Gaardejer Aas pr. Tvingstrup 1 Gangsted 23
- Buur Christian Skoledirektør R. Hendrik Pontoppidan G. 22 Aarhus 1784
- Buus Anton Gaardejer Blære 7
- Buus J C Gaardejer Skatteraadformand Nakhøjgaard pr. Skjærping 1 Fræer 1
- Buus Ejner Købmand. Gravensg. 10 Aalborg 960
- Buus K Proprietær Plejstruggaard pr. Støvring 1 Suldrup 12
- Buus J N Sagfører Kolding 315
- Buus K J K Sognepræst Hviring pr. Flemming 14
- Buus Valdemar Sygehuslæge Hunborg pr. Sjælland, Stats 1 Hundborg 7
- Byberg L R Justitsr. Filialdirektør i Nationalb. R. Trøjborgv. 2 Aarhus 3735
- Byberg A V R Købmand Immervad 1 Aarhus 1398
- Byberg O H R Købmand Immervad 1 Aarhus 1398
- Bye-Jørgensen Regnskabsfører Sogneraadformand Villa Vest Hassers Villaby Aalborg 676
- Bülöw Frits Dommer R. Kjellerup
- Bülöw Petrus Landsdommer Viborg
- Bülöw Fr. v. Proprietær Landbrugskand. Nørslund pr. Malling 16
- Bülöw A V Sognepræst Trige pr. Hinnerup 1 Trige 7
- Byriel-Jensen Gaardejer fh. Folketingsmand Sporup
- Byskov J Seminarieforstander Gjedved pr. Horsens 1 Gjedved 9
- Bækgaard J P Husmand ML. Vorgod pr. Herring 1 Vorgod 11 a
- Bækmark C A H Bankdirektør Tøjhusavev. 32 Randers
- Bärenholdt J G Apoteker Viborg
- Bødker M Frk. Kommunebogholder Skagen
- Bødtker A Slagteridirektør Sønderbrog. 18 Horsens 878
- Bøgh M Kammer Ebeltoft
- Bøggild K S Amtslæge Viborg 231
- Bøggild G Apoteker Terndrup 4
- Bøggild Joh. Købmand Holstebro 418
- Bøgh L Gaardejer Sogneraadformand Giver pr. Aars 1 Giver 14
- Bøgh P Gross. Nyhavng. 16 Aalborg 2425
- Bøgh Svend Sognepræst Vorgod pr. Herring 1 Vorgod 19
- Boje C A Adjunkt Elmeallé Hassers Villakv. Aalborg
- Bølling G A Købmand Varde Materialhandel Torveg. 4 Varde 99
- Bømler Jørgen Skotøjshdl. Sønderg. 17 Aarhus 695
- Børresen Hakon Komponist Skagen, Stats 129
- Børsholdt W Bagerm. Algade 20 Aalborg 2555
- Bøtker L Tømmerhdl. Esbjerg 162 & 723
- Bøtcher Poul Graver Guldsmød Urbansg. 8 Aalborg 2268
- Bøttern Møllejejer Hagenstrup pr. Ulstrup 11
- Bøttern C Sagfører Skive 435
- Böttiger Julius Bankdirektør Skanderborg Landev. 40 Kongsvang Aarhus 3451
- Böttiger Emil Havearkitekt Hævebrugskand. Museumsg. 2 Aarhus 3319
- Calstrup N Sogneraadformand Thorvaldensv. Hassers Aalborg 2070
- Cantor Alexander Overretssagf. I. Torv 4 Aarhus 2965
- Cappel A Proprietær Mallinggaard pr. Skanderborg 1 Stilling 24
- Cappelen A P V A G Stationsforst. Hobro
- Carlsen Emil Amtsforvalter Varde 254
- Carlsen C Entreprenør Villa Skovtofte Carlens Allé Randers 1024
- Carlsen A Høilund Købmand Risskov Aarhus 4547
- Carlsen Axel Læge Nørre Allé Aarhus 858
- Carlsen J P Proprietær Donsted pr. Præstbro St. 1 Mølholt 20
- Carlsen C E Redaktør Vejen 22
- Carlsen J J Sagfører Horsens
- Carlsen Axel Skibshdl. Ved Stranden 5 Aalborg 709
- Carlsen P Sæbefabr. Frederiksg. 17 Aarhus 609
- Carlson C A Vicekonsul Kolding
- Carstens P A Direktør Saxog. Aalborg 245
- Carstensen C P J Apoteker Randers 2140
- Carstensen E Bogholder Grenaa
- Carstensen Ed. Læge Algade 31 Aalborg 473
- Caspersen Chr. Pianofabr. Villa Højbjerg Aarhus 3650
- Caspersen M M Politimester Grenaa
- Castberg T E Forstander Assersbølggaard pr. Brørup 1 Lindknud 3
- Castenskiöld Axel Godsejer Ussinggaard pr. Løsnig 4
- Castenskiöld Høltten Hofjgm. Cand. mag. Overgaard pr. Havndal 8
- Castenskiöld H Vekselerør Dronn. Margrethes V. 21 Aarhus 4748
- Castenskiöld-Benzon F Kmjkr. Cand. polit. R. Thygeslund pr. Hadsund
- Castenskiöld Fr. Grevenkop- Ritmester R. Gyllingnes pr. Gylling 9
- Christensen Chr. Agenturforr. Segelckesv. Hjørring 763
- Christensen C B N Apoteker Skive 615
- Christensen Laur. Apoteker Roslev 18
- Christensen C A Bankbogholder Aagade Aarhus 2397
- Christensen Chr. N Bankbogholder Kolding
- Christensen Chr. Bankdirektør N-Sundby
- Christensen N L Bankdirektør Ribe 14
- Christensen Ths. C Bankdirektør Hjørring 18 & 248
- Christensen M Bankkasserer Odder
- Christensen Max Bankkasserer Horsens 1247
- Christensen Niels Boghdl. st. Torv 5 Viborg 92
- Christensen C Bogholder Hjelmseng. 10A Aarhus
- Christensen Th. Bogtrykker Esbjerg 233
- Christensen Iver Borgmester Vaadbinder Skagen Stats 71
- Christensen A Branddirektør Hammel 95
- Christensen Carl Branddirektør Brædstrup
- Christensen Jens Branddirektør Vejle 145
- Christensen R Dampskibsekspeditor Villa Remi Risskov Aarhus 3345
- Christensen Alf Direktør Nørre Sundby 2804
- Christensen Carl Direktør Sønderbrog. 18 Horsens
- Christensen Fr. Direktør Raadhusstr. Randers 373
- Christensen Henry Direktør Mørksg. 7 Aarhus 4036
- Christensen K adm. Direktør for Portland Cementfabrikken Norden Østeraag. 5 Aalborg 999
- Christensen O Th. Direktør Fredericiav. Kolding 1310
- Christensen P N Direktør f. Andels-Svineslagteri R. Villa Kama Kolding 725
- Christensen J C Dommer Herning
- Christensen G P B Driftsbestyrer Vejen 10
- Christensen H Dyrslæge Graven 8 Aarhus 500
- Christensen P Dyrslæge Købmand Lejtn. Brønderslev 18
- Christensen J Chr. Ejendomsægler Elmeallé Hassers Aalborg 1303
- Christensen Christiane Enke e. kgl. Agent Skanderborg

Christensen Svend Faktor Herning 63  
 Christensen Chr. Forpagter Proprietær Voergaard pr. Præstbro 9  
 Christensen A C Forretningsf. i „Fremtiden“ Rantzaug. 34 Aalborg  
 Christensen J P Forretningsf. Skive  
 Christensen C J Forsøgsleder Landbrugskand. Herning 95  
 Christensen H Fuldm. Grønneg. 404 Ribe  
 Christensen A Gaardejer Landvæsenskommisær Nyrup pr. Nibe 3  
 Christensen C Gaardejer Amdsraadsmedl. Vinding pr. Vinding St. 9  
 Christensen J Gaardejer Landvæsenskommisær Skaarup pr. Skanderborg  
 Christensen Laurids Gaardejer Gjurup pr. Hjørring 6  
 Christensen L P Gaardejer Bejstrup pr. Bonderup 6  
 Christensen O Gaardejer Bankdirektor Høvergaarde pr. Muldbjerg 13  
 Christensen P J Gaardejer Baadstrup pr. Hylke 3  
 Christensen Rasmus Gaardejer Velling pr. Bryrup 20  
 Christensen Steph. V Gaardejer Sandagergaard Borbjerg pr. Holstebro 17  
 Christensen N P Gasværksbestyrer Randers 622  
 Christensen Chr. Gross. Tietgens Pl. 6 Aarhus 746  
 Christensen C J Gross. Esbjerg 127  
 Christensen J Gross. Studsg. 29 Aarhus  
 Christensen J A Gross. Havneg. 6 Aarhus 1700  
 Christensen C F Hotelejer Ry 8  
 Christensen Chr. Hotelejer Grand Hotel Aarhus 656 & 915  
 Christensen Johs. Hotelejer Viborg 87  
 Christensen Lambert Hotelejer Varde 242  
 Christensen M Hotelejer Frederikshavn 40  
 Christensen Martin Hotelejer Nørre Sundby 1444  
 Christensen M P Hotelejer Tørring 58  
 Christensen Oluf Hotelejer Hotel Royal Aarhus Stats 14  
 Christensen N C Husejer Lødderup pr. Nykjøbing M. Lødderup 21  
 Christensen C Husmand Møldrup 14  
 Christensen Laurits Husmand Landvæsenskommisær Amdsraadsmedl. Amtoft pr. Vesløs Stats 9  
 Christensen M Husmand Bindselev pr. Sindal  
 Christensen J L Højskoleforstander Salling Højskole pr. Jøbjerg 56  
 Christensen Chr. Ingeniør Cand. polyt. Øster Vraa 71  
 Christensen Holger Isenkr. Fredensg. 29 Aarhus 3959  
 Christensen Oscar Isenkr. en gros. Horsens 970  
 Christensen Carl M fh. Jernstøber st. Voldg. Randers 320  
 Christensen Chr. Juvelér Sparekassedirektør Randers 372  
 Christensen J V I. Kapt. i Fodf. R. Ved Stranden 9 Aalborg  
 Christensen O G Kapt. i Fodf. Agade 2 Aalborg  
 Christensen Chr. Klædefabr. Hammel 9  
 Christensen J C Kommunebogholder Exam. jur. Niels Ebbesens G. 28 Randers 750  
 Christensen A C Konsulent Kongsvang Aarhus  
 Christensen Anton Kontorchef Slotsg. 7 Randers 632  
 Christensen A Kreditforeningsrevisor S-Tranders pr. Gistrup 12  
 Christensen C Kammer Herning  
 Christensen A Købmand en gros Vesterg. 46 Randers 1559  
 Christensen A Købmand Kystv. 25 Aarhus  
 Christensen Anthon Købmand Sct. Clemens T. 11 Aarhus 519  
 Christensen C C Købmand Aars 16  
 Christensen Chr. J Købmand Vraa 4  
 Christensen Chr. V Købmand Kystv. 57 Aarhus 3661  
 Christensen Hans Købmand Horsens 273  
 Christensen Holger Købmand en gros Viborg 405  
 Christensen Jacob Købmand Urbansg. 28 Aalborg 52  
 Christensen Jørgen Købmand Vejle 1107  
 Christensen Konrad Købmand Nørre-Sundby 1150  
 Christensen Math. Købmand Ringkjøbing 65  
 Christensen N Købmand Torveg. 21 Randers 156  
 Christensen Niels Købmand Grønneg. 4 Aarhus 3379  
 Christensen P Købmand Langaa 1  
 Christensen P C Købmand Kammer Løgstør 14  
 Christensen Sigurd Købmand Hobro 152  
 Christensen T C Købmand Dronninglund 19

Christensen Christen Læge Galten 20  
 Christensen H L Læge Koldby pr. Hordum  
 Christensen Holger Læge Viby Aarhus 2236  
 Christensen Sophus Læge Vejle 553  
 Christensen Marie Lærerinde M.L. Bagterp pr. Hjørring  
 Christensen Alfr. Manufakturhdl. Kystv. 65 Aarhus 4010  
 Christensen F Manufakturhdl. Kjellerup 19  
 Christensen R Maskinfabr. Aalykke Odder 230  
 Christensen J C fh. Minister MF. SK. DM. Hee 14  
 Christensen H J Murerm. Varde 61  
 Christensen Ludvig Mægler Esbjerg 788  
 Christensen N A Møllebygger Kolding 258  
 Christensen J A Overinspektør Horsensg. 7 Aarhus 3786  
 Christensen Erik Overlæge Kommunehospitalet Aalborg 279  
 Christensen C Overlærer Grønnegaarden Aalborg 505  
 Christensen Knud fh. Overlærer R. Dalgas Avenue 25 Aarhus  
 Christensen Andr. Overretssagf. Heibergsg. 25 Aarhus 1686  
 Christensen C C Overretssagf. Silkeborg 436  
 Christensen Aage Prokurist Horsens 238  
 Christensen C Prokurist Sønderbrog. 43 Horsens  
 Christensen C M Prokurist Villa Toga Dronn. Christines V. Aalborg  
 Christensen Oscar Prokurist Assensg. 32 Aarhus 5352  
 Christensen Chr. Proprietær Vestervig Nødergaard pr. Vestervig 23  
 Christensen Gr. Proprietær Langaagaard pr. Langaa 16  
 Christensen Hans Proprietær Kraghedegaard pr. Sulsted 7  
 Christensen J Chr. Proprietær Hvidstedegaard pr. Taars 14  
 Christensen K M Proprietær Konsulent Klattrup pr. Hjørring 441  
 Christensen William Proprietær Ingerslevgaard pr. Ørsted 12  
 Christensen C H Provst St. Nicolai Præstebolig Vejle 473  
 Christensen Jens C Provst Odder 205  
 Christensen C M Præst Skanderborg 181  
 Christensen Alfred Redaktør Dronninglund  
 Christensen Jac. Redaktør MF. Silkeborg 431  
 Christensen J F R Redaktør Cand. mag. Søby 121  
 Christensen Marie Frue Byraadsmedl. Fredericia 65  
 Christensen N C Redaktør MF. Sofiedalsv. 21 Aalborg  
 Christensen P Redaktør Try pr. Dronninglund  
 Christensen Niels Rektor v. Statsskolen Randers  
 Christensen N C Rentier Amdsraadsmedlem Sejlflod 30  
 Christensen C Sagfører Hjørring 122 & 755  
 Christensen Holger Sagfører Cand. jur. Villa Solbakken Varna Aarhus 3254  
 Christensen Joh. Sagfører Kasserer i Jydsk Husmandskreditforen. Boulevarden 43 Aalborg  
 Christensen Joh. Sagfører Kapt. Maren Turis G. 10 Aalborg 485  
 Christensen Marius Sagfører Randers 609  
 Christensen N C Sagfører Sønderg. 40-42 Aarhus 241  
 Christensen J C Skibsfører R. Lemvig 145  
 Christensen Alb. Skoleinsp. Cand. mag. N-Boulevard Randers 1633  
 Christensen Niels Skrædderm. Frederiksg. 19 Aarhus 773  
 Christensen N C Smøreksporør Esbjerg 473  
 Christensen J M Suedkerm. Struer 14  
 Christensen H J A Sognepræst Røddum pr. Hurup 9  
 Christensen H P Sognepræst Harlev 5  
 Christensen Julius C Sognepræst Møv 11  
 Christensen J Sparekassedirektør Skive 374  
 Christensen Chr. Sparekassiformand Tørring 64  
 Christensen Chr. Stenhuggerm. Frederiksg. 26-30 Aarhus 720  
 Christensen Karsten Sølvvarefabr. Randers 372  
 Christensen N fh. Toldassat. R. Viborg  
 Christensen N C Toldforvalter Thisted 361  
 Christensen C F T Toldinspektør R. Elmeallé Hasseris pr. Aalborg  
 Christensen A Tømmerhdl. Nykjøbing M.  
 Christensen J Tømmerhdl. Skive 151  
 Christensen S Tømmerhdl. Langaa 30  
 Christensen Jakob Tømmerhdl. Sct. Pauls Kirkepl. 14 Aarhus 602  
 Christensen V Valgmenighedspræst Møllerup pr. Randers 17

Christensen A kgl. Vejer & Maaler Frederikshavn 499  
 Christensen G Becker gr. Vicekonsul Vejle 124  
 Christensen Niels Vinhdl. Ved Stranden 7 Aalborg 3344  
 Christensen-Dalsgaard CP Realskolebestyrer Randers 726  
 Christensen-Dalsgaard E Realskolebestyrer Kolding 652  
 Christgau P V K Sagfører Kontorchef Viborg 411  
 Christiani F H Sognepræst Nibe 15  
 Christiansen C L Adjunkt Ribe  
 Christiansen J Automobilforhdl. Sønderbrog. 24 Vejle 238  
 Christiansen O Bankbogholder st. St. Mikkelsg. 18 Viborg  
 Christiansen R Bestyrer Nedergaard pr. N-Snede Stats 25  
 Christiansen Aage Cand. pharm. Villa Skjul Risskov  
 Christiansen C T Direktør Vejle 892  
 Christiansen Haas Direktør R. Villa Home Risskov Aarhus 3142  
 Christiansen H T Direktør Hou  
 Christiansen J T Direktør Villa Solhjem Silkeborg  
 Christiansen J Direktør for Jydsk Handelskomp. Jyllandshus Aalborg 1810  
 Christiansen Fr. Fabrikant Købmand Vejle 31  
 Christiansen A C Fabrikbestyrer Anneberg. Aalborg  
 Christiansen M Forpagter Mylenberg pr. Arden Rold 14  
 Christiansen Chr. Forretningsf. Englandsg. 35 Esbjerg 951  
 Christiansen Andreas Gaardejer Amdsraadsmedl. Kirkebygaard Holmsland pr. Ringkjøbing 10  
 Christiansen A Gross. Havnegade 3 Vejle 464 Maj—September Villa Birkely Vejle 1140  
 Christiansen V Inspektør v. Smør- og Margarinekontrollen Nørreg. 55 Aarhus 1918  
 Christiansen J Kapt. Nordby Farsø  
 Christiansen C Købmand en gros Esbjerg 785  
 Christiansen Johan Købmand Horsens 66 & 574  
 Christiansen R B Overretssagf. Randers 973  
 Christiansen L Prokurist Brøderslev 343  
 Christiansen A Proprietær Gammelgaard pr. Galten 30  
 Christiansen Erh. Proprietær Stenderup Østergaard pr. Varmark S-Stenderup 21  
 Christiansen Knud Proprietær Seilstrup pr. Hjørring 3  
 Christiansen Alb. Redaktør Horsens 999  
 Christiansen H L Redaktør Struer 4  
 Christiansen Johs. Redaktør Esbjerg 1250  
 Christiansen J Rentier Bramminge 199  
 Christiansen A Snedkerm. Guldbærgsg. 131 Aarhus 2483  
 Christiansen O E Lindskov Sognepræst Linaa pr. Laven  
 Christie S L Skibsreder Nebbegaard pr. Pjedsted 47  
 Christoffersen L Brandinspektør Esbjerg 201  
 Christoffersen Chr. Direktør Skive 131  
 Christoffersen S Direktør Havneg. 6 Esbjerg 118  
 Christoffersen Aage Murerm. Jernbaneg. Forlængelse Vejle 139  
 Christoffersen C Murerm. Cementvarefabr. R. Vejle 578  
 Christoffersen M C Sygehuslæge Varde 11  
 Christoffersen Andreas Vinhdl. Fredericia 42  
 Christophersen Axel Sagfører Østerg. 15 Randers 675  
 Christrup C M Direktør Esbjerg 1068  
 Claessen E Slagteridirektør Varde  
 Claesson A Læge Brabrand 114  
 Claudi Jørgen Købmand Løgstør 28  
 Clausager A J Gaardejer Skjernbrogaard pr. Skjern  
 Clausager J Gaardejer Sinding pr. Herning 3  
 Clausager A B Partikulier R. Sædding pr. Skjern  
 Clausen Cl. Adjunkt Viborg 836  
 Clausen R Frimodt Arkitekt st. Torv 7 Aarhus 841  
 Clausen O D Bagerm. Esbjerg 44  
 Clausen E C Bankfuldm. Jyllandsg. 17 Aalborg  
 Clausen N Bankkasserer Viborg  
 Clausen Jørgen Direktør st. Torv 7 Aarhus 3414  
 Clausen Jul. Direktør Graven 10 Aarhus 4330  
 Clausen N Direktør f. Østjydsk Trælsthdl. Randers 2289  
 Clausen F Fabrikant Kloster. 34 Aarhus 314 & 1094  
 Clausen N Fabrikant Villa Henico Kolding 1029  
 Clausen C P Forretningsf. Thisted  
 Clausen August Prokurist N-Allé 30 Aarhus 4184



- Clausen Harry Herredsfldm. Varde  
 Clausen J V C Kriminaldommer Vejle  
 Clausen H P Kæmper Vejle 444  
 Clausen Alfr. Købmand N-Allé 61 Aarhus 824  
 Clausen Carl B Købmand Kystv. 49 Aarhus 2497  
 Clausen P Prokurist Teglgårdsv. 2 Kolding 109  
 Clausen P Prokurist Langelille 59 Vejle 232  
 Clausen P Proprietær Hammelevgaard pr. Grenaa 1 Sangstrup 1  
 Clausen J Sagfører Esbjerg 211  
 Clausen P Sognepræst Vinding 16  
 Clausen-Bagge N Frimenighedspræst Ringkjøbing 194  
 Clausen-Sørensen P Proprietær Christiansholm pr. Fovslet 10  
 Clemensen C P Murerm. Set. Pauls Kirkepl. 2 Aarhus 1175  
 Cloos Chr. Konsul K. DM. Frederikshavn 150, Stats 9  
 Cohr Carl M Fabrikdirektør Fredericia 109  
 Cohrt Poul Gross. Villa Fredebo Aabyhøj Aarhus 1720  
 Colberg H P Forpagter Støvringgaard pr. Randers 9 Støvring 9  
 Cold Emil Overlæge Esbjerg 531  
 Colding L V Gaardejer Cathrinclund pr. Hovedgaard 1 Ørskov 3 b  
 Colind J P N Politimester Randers  
 Cordes Holger V Murerm. Villa Fortuna Kong Hans G. Aalborg 416  
 Cordes P F Murerm. Absalonsg. 30 Aalborg 89  
 Cortes V L Sagfører Vicekonsul Hasseris Vil-lakv. Aalborg 779  
 Cortsen K Byfogedfuldm. Cand. jur. Kolding 827  
 Cortsen Th. Købmand Horsens  
 Cortsen O R Proprietær R. Villa „Højvang“ Brovst 30  
 Cortsen Chr. Snedkerm. Mejlsg. 107 Aarhus 4397  
 Cortzen Wilh. Købmand Ryecg. 8 Aarhus 412  
 la Cour J H G Cand. jur. Amdraadssekr. Ringkjøbing 24  
 la Cour Johs. F Direktør Pindstrup 9  
 la Cour E Forpagter Skjærse pr. Ebeltoft 104  
 la Cour Paul Forpagter Søbygaard pr. Hammel 81  
 la Cour V Forpagter Skjærse pr. Ebeltoft 1 Holme 4 og Ebeltoft 104  
 la Cour I L Ingeniør Proprietær Skjærse pr. Ebeltoft 1 Holme 2  
 la Cour J Ingeniør Cand. polyt. Falstersg. 63 Aarhus 1590  
 la Cour H C D Proprietær Landbrugskand. R. Trinderup pr. Onsilid 8  
 la Cour L A Proprietær Attrupgaard pr. Trustrup 1 Rosmus 14  
 Cramer Hans Chr. Kancellir. Sparekassedir. Ringkjøbing 60  
 Crone Gustav Kapt. i Art. Villa Solvænge Herambsg. Aarhus 3656
- Dahl J L Amtsstuefuldm. Skatteraadform. Holstebro 537  
 Dahl Magnus Bogholder Jernbaneg. 20A Horsens  
 Dahl S Byfogedfuldm. Aagade 23 Aalborg  
 Dahl Enkefrue Hals Ladegaard pr. Hals  
 Dahl Chr. Parver Skive 4  
 Dahl N Gaardejer Villa Margrethe Hobrov. Aalborg  
 Dahl F Godsejer Moesgaard pr. Maarslet 1 Skaade 25  
 Dahl Sophus Gross. Heisesv. 5 Aarhus 4649  
 Dahl Asger Overretssagf. Viborg 140  
 Dahl Jonathan Proprietær Ranum 51  
 Dahl Niels Proprietær Aagaardsholm pr. Roslev 1 Thorum 11  
 Dahl Aage Sognepræst Nørhæk pr. Faarup 1 Nørhæk 15  
 Dahl A P Sognepræst Tyregod 22  
 Dahl F L F Sognepræst Brønderslev  
 Dahl H T E Sognepræst Visby pr. Bedsted 1 Visby 11  
 Dahl H H V Stationsforst. R. Fredericia  
 Dahlerup Fl. Læge Vandel 32  
 Dahlerup C F Overlæge R. Skagen, Stats 26  
 Dahlmann-Møller K Apoteker Uldum 3  
 Dal H A Overretssagf. Villa Skjold Aabyhøj Aarhus 256  
 Dalberg A V S Amtsvajinspektør Cand. polyt. Viborg 103  
 Dalgaard Klaus Gaardejer Amdraadsmedl. Galtrup pr. Nykjøbing M. Ø-Jøly 12  
 Dalgaard Chr. Guldsmed Esbjerg 239  
 Dalgaard J C Hotelejer Hoffmans Hotel Frederikshavn 6  
 Dalgaard Vilh. Manufakturhdl. Herning 58
- Dalgas C Kommit. v. Hedeselsk. R. DM. FM. Birkebæk pr. Herning Aarhus 1  
 Dalhoff Larsen S Cementvarefabr. Høegh Guldbergs G. 67 Aarhus 393  
 Dall M M Proprietær Bækland pr. Hejls 18  
 Dall N Proprietær R. Villa Bækland pr. Hejls 1  
 Dalsgaard E Amtsvajinspektør Landbrugskand. Thisted 137  
 Dalsgaard J N L Dyrslæge Veterinærinspektør Marselisv. 10 Aarhus 1864  
 Dalsgaard Chr. Forstkandidat Kolind 1  
 Dalsgaard Jens Gaardejer Vesterbersting pr. Skive 1 Kjeldbjerg 10  
 Dalsgaard L fh. Købmand Vesterbro 48 Aalborg 625  
 Dalsgaard S C Sygehuslæge Fjerritslev 5  
 Dalum Johs. Petersen Forstander Viborg 610  
 Dalum Anton Husmand Amdraadsmedl. Mejlby pr. Nerager 1 Mejlby 4  
 Dam Chr. Direktør Frederikshavn 563  
 Dam Georg Fabrikant Østerbro 14 Aalborg 2362  
 Dam A M Gaardejer Rislund pr. Ry  
 Dam K Gaardejer Landvæsenskommisær V-Hjermeslev pr. Brønderslev V-Ujermeslev 17  
 Dam A S Højskoleforstander Børkop 22  
 Dam Holger Læge Aalestrup 1  
 Dam H N E Realskolebestyrer Børkop 25  
 Dam J Sognefoged Elso pr. Nykjøbing M. 1 Frelslev 13  
 Dam P M Sognepræst Sest 26  
 Dambmann Heinr. Lædevarefabr. R. Ryecg. 6 Aarhus 714  
 Damgaard P Pedersen Bankdirektør Grenaa 238  
 Damgaard O Gaardejer Ejerslev pr. Nykjøbing M  
 Damgaard L Ingeniør Cand. polyt. Blaaehøj 23  
 Damgaard P J Købmand Fabrikant Aarhus 4754  
 Damkier-Petersen J E Skibsmægler Kolding 89 & 989, Stats 21  
 Dammgaard Viggo Læge Holsted  
 Damsgaard-Sørensen A P Forpagter Landbrugskand. Bjellerup Ladegaard pr. Randers 234  
 Danckert Hans Gross. Fabrikv. 10 Horsens 545 & 1445, Stats 25, Sommer Stats 1 Søndervig 9  
 Danielsen S Leth Lærer Holstebro 296  
 Danielsen S Representant Hospitalsg. 19 Horsens  
 Danielsen Aage Skotejshd. Sønderg. 17 Aarhus 695  
 Danneskiold Samsøe Knud Greve Godsejer Ritmester R. Visborggaard pr. Visborg 1 Hadsund 118, Stats 1 Hadsund 5  
 Danneskiold Samsøe Clara Komtesse Mariendal pr. Beder 1 Flejstrup 17  
 Dantzer Chr. Bankdirektør Horsens 709  
 Dans I K Ingeniør Cand. polyt. Villa Solborg Lemvig 205  
 Darr I W Automobilhdl. Silkeborg 555  
 Darum Emanuel Læge Esbjerg 204  
 Dargaard Hans Apoteker R. Løve Apoteket Randers 1262  
 Dargaard N Forretningsf. Esbjerg 680  
 Dargaard M Forsøgelsesinsp. Hasserisv. Aalborg 2147  
 Dargaard J Gaardejer Houberg pr. Laurberg  
 Dargaard Hans Læge Axelt. Kolding  
 Dargaard Peter kgl. Vejer & Maaler Kolding 245 Kontor 458  
 Dargbjerg N Direktør Kjellerupsg. 10 Aalborg 1777  
 Davidsen Johs. Apoteker Himmelbjerg Apoteket Silkeborg  
 Davidsen Sti Entreprenør Landvæsenskommisær Viborg 806  
 Davidsen Martin Købmand Kongensg. 10 Aalborg 3123  
 Davidsen Clemens Læge Odder 169  
 Davidsen Gösta Trikotagefabr. Marselisborg Allé 30 B Aarhus 4297  
 Degn Josef Bankdirektør Sagfører Hadsten 40  
 Degnbol Mads Gaardejer M L Højmark pr. Lem 1 Højmark 12  
 Dehlholm H Driftsbestyrer Ingeniør Kjellerup  
 Dehlholm Karl Kvindelæge Cand. pharm. Hestedamsg. 3 Horsens 49  
 Dehlholm L C Købmand Hornslyd 47  
 Deigaard Niels Læge Thisted 435  
 Deissner K F Overlærerinde Fredericiav. 6 Kolding  
 Dejgaard O R Bankdirektør Sagfører Herning 1  
 Dejgaard Sv. G Direktør Herning 489  
 Deleuran Soph. Installatør st. Torv 5 Aarhus 169  
 Demandt Johs. Baneingeniør Struer 8  
 Demant H M Overretssagf. Flegborg Vejle 1103  
 Denver Hans Ingeniør Hobrov. Aalborg 1372  
 Dethlefsen Chr. A Overlæge R. Holstebro 48  
 Dickmeiss Vilhelm Læge Silkeborg 116  
 Dicksen P Bankdirektør Borgmester Sæby 90  
 Didriksen J Amtstuefuldm. Skanderborg 152
- Didriksen J Læge Gylling 4  
 Diechmann N V Stationsforst. R. Esbjerg 8  
 Diederichsen P I Guldsmed. R. Fredericia 88  
 Dige Albert Konsul Temmerhld. Brogaarden Skive 125  
 Dige Oluf Peter Læge Skive 114  
 Digmann I Chr. Boghdl. Vesterg. 3 Silkeborg 98  
 Digmann Ludvig Læge Kolding 345  
 Dinesen Jens Gaardejer Rørt pr. Odder 18  
 Dinesen J N Købmand st. Vesterg. 32 Aalborg 264  
 Diness Niels Direktør Fredericia 411  
 Dinsen C Sognepræst Vang pr. Thisted Stats 1 Vang 4  
 Direks Peder Sagfører Holstebro 417  
 Ditlevsen A C Direktør Horsens 1109  
 Ditlevsen C Gross. Guldsmedg. 9 Aarhus 2088  
 Dohlmann I Kapt. Kalbygaard pr. Laasby 6  
 Dohn N C A Apoteker Horsens 298  
 Dohn C C R Sognepræst Ø-Suede pr. Løsning 1 Ø-Suede 7  
 Dolleris Andreas Boghdl. Forfatter Vejle 396  
 Dolleris Axel Branddirektør Thisted 75  
 Dolleris A Kr. Højskoleforstander Odder 193  
 Dolleris Fred. Tandlæge Frederikshavn 176  
 Dolleris Henry C Tobaksfabr. Nykjøbing M.  
 Dommerby P P Tobaksfabr. Randers 213  
 Dommergaard A Skatteinspektør Thunøg. 20 Aarhus 2887  
 Donner P Bh. N Bankbogholder Smedeg. 75 Horsens  
 Donner E Nielsen Maskinfabr. Sønderbrog. 4 Horsens 857  
 Dons H C Kmh. Stifamtmand K. DM. Skanderborg 72  
 Dornonville de la Cour J C A Ritmester Rytterikaserne Aarhus 4412  
 Dorph H G Maskiningeniør v. Statsb. N-Allé 44 A Aarhus 1475  
 Drachmann H Agenturforr. Prinsensg. 26 Aalborg 86  
 Drachmann Th. Gortlerm. Vejle 750  
 Dragsted H P Bogholder Trajborgv. 50 Aarhus  
 Dragsted N C Sagfører Cand. jur. Vejle 618 & 1278  
 Draiby Fred. M R Statsarkitekt Aarhus  
 Drechsel Ernst kgl. Borgmester R. DM. Mejlsg. 6 Aarhus 1667  
 Drejer A Axelsen Kontorchef Cand. polit. st. Torv 7 Aarhus 3089  
 Drescher M P russ. Vicekonsul Købmand R. Villa Riisshøj pr. Risskov Aarhus 452 & 3577  
 Dreyer Fr. Købmand Risskov 1664  
 Dreyer C Prokurist Villa Birkehøj Risskov  
 Dreyer Ludvig Prokurist Jernbaneg. 1 B Kolding 91  
 Dreyer S Savværksdir. Mazantiv. 8 Kolding 357  
 Dreyer D Skovdir. Godsforvalter Hornslet 17  
 Drøbye J J L H Apoteker Ikast 34  
 Duborg Hans Gaardejer Konsulent Gredsted pr. Gredstedbro 6  
 Due-Petersen P Direktør R. Gl. Aabyhøj pr. Aabyhøj Aarhus 3031  
 Dueholm P Temrerm. Brandinsp. Havnepl. 10 Vejle 380  
 Dujardin L E Ekspeditor Esbjerg 321  
 Duseberg Axel fh. Maskiningeniør v. Statsb. R. Ø-Skovv. Risskov 11  
 Duus M Faktor Aagade 26 Aalborg  
 Dybdal C Overlærer Ribe  
 Dybdal Victor Overlærer Horsens  
 Dyekjær J C C Fiskehdl. Ringkjøbing 126  
 Dyrh Johs. Direktør Bispeusg. 10 Aalborg 2881  
 Dyrh R O R Kapt. i Fodf. Fredericia  
 Dynesen Hans Gross. Herning 180 & 530  
 Dyppel A L Direktør f. Dansk Forsikringsselsk. „Vermund“ DM. Randers 464  
 Døcker I C Proprietær Statsrevisor ML. Bane-gaardsv. Høbro 203
- Ebling V Købmand Cigarfabr. Fredericia 104  
 Ebling A S D Prokurist Fredericia 735  
 Edinger N C Apoteker Østerbro Apotek Aalborg 856  
 Edslev J L Sognepræst Øster Assels pr. Nykjøbing M. 1 Ø-Assels 31  
 Efsen B Købmand Horsens 717  
 Ege Peder Sagfører Kystv. 41 Aarhus 4331  
 Eff Chr. brit. Vicekonsul R. Kolding 274, Stats 17  
 Effersee K Læge Ølgod 6  
 Ege K Lærerinde Silkeborg  
 Ege Alfr. Ringstrup Reservelæge Kommune-hosp. Aarhus 2149  
 Egebak N Temrerm. Hjørring 142  
 Egeberg Edvard Forfatter „Ekko“ Svejbak St. 4  
 Egeberg R Skomagerm. Vejle  
 Egelev A H Provst Sognepræst Aars 86  
 Eggers Fr. v. Apoteker Svaneapoteket Viborg 10



Eghoff Ove Sognepræst Hornstrup pr. Vejle 15  
 Egholm A Købmand Skagen, Stats 99  
 Egly Willh. Fabrikant Villa Bernerhus Møllebakken Vejle 1325  
 Egly G Prokurist Vejle 1497  
 Egvad C D K S Overretssagf. Horsens 1450  
 Ehlers E S Overlærer Jerbaneg. 20 Randers 2122  
 Ehrenreich-Kolstrup H Bestyrer Fannerupgaard pr. Kolind  
 Ehrenskjöld W O Fabrikinspektør Friherre Villa „Engly“ Kolding 426  
 Eibe Poul Cand. jur. Medhj. h. Statsadvk. Kolding  
 Eich Linemann Inspektør Taarupgaard pr. Løgstrup 4 Knudby 4  
 Eich Thorvald Kancellir. Bøgholder Boulevarden 43 Aalborg  
 Eich V Proprietær Bramminge Hovedgaard pr. Bramminge 11  
 Eiken Hjalmar Overlæge Skjorping 23  
 Eilersen H C Frøken Kommunebogholder Kolding  
 Eilertsen N J Læge Sønderho  
 Eisenreich C P Løjtn. Assist. i det norskejske Redningsvæsen R. Skagen, Stats 79  
 Eising F H M fh. Apoteker Herluf Trolles G. Aarhus 1153  
 Eistrup Jens Vicekonsul Købmand Randers 129  
 Eio Hans Jacob Bryggeridir. Thisted 40  
 Ejlersen Ejler Sagfører Skjern 181  
 Ejsing Peter Gaardejer ML. R. Jellinge 23  
 Ejskjær Proprietær Håndbjerg Høngaard pr. Håndbjerg 15  
 Ejstrup Chr. Overretssagf. Viborg 637  
 Ejstrup Søren Proprietær S-Tornby pr. Hjørring 10  
 Elbak A P P Direktør Brønderslev  
 Elbek Johannes Højskoleforst. Elbak pr. Søvind 42  
 Elbro B Kommunebogholder Silkeborg  
 Elgaard N Redaktør Mølleg. 6 Randers 1770  
 Eliassen P M E Bestyrer af Ritzaus Fil. R. Kolding 207, 365 & 1000  
 Elikofer Ferd. Vildtbl. Guldsmedg. 15 Aarhus 1896  
 Elikær Palle Proprietær Vædinggaard pr. Børkop 11  
 Elikær C Gaardejer Plovgaard Nørby Holmsland pr. Ringkjøbing 2  
 Ellenrieder Aug. eksam. Massør Jægergaardsv. 146 Aarhus 4932  
 Eller Edv. Valgmenighedspræst Aal pr. Okshol 43  
 Ellermann C Købmand Sønderg. 43 Aalborg 765  
 Ellert S Amtsvejinsp. Holstebro 78  
 Elmcland Aage Højskoleforstander Aabybro 34  
 Elmenhoff Otto Redaktør Cand. polist. Randers 478  
 Elmgreen Arnold Konsularagent Gross. Risskov Aarhus 2743  
 Elmose Sophus Kurvehdl. Frederiks Allé 64 Aarhus 1320  
 Elmquist G Direktør st. Torv 14 Aarhus 1466  
 Elmquist Alfred Læge Trustrup 4  
 Elmquist V Dyraahu fh. Proprietær Hvilsbjerggaard pr. Børkop 44  
 Elmquist P Seminarforst. Vejle 345  
 Elsnab Christen Læge Algade 28 Aalborg 178  
 Elvig A kst. Kæmmer Frederikshavn  
 Emborg Chr. Slagteridirektør Esbjerg 438  
 Emmery J Konditor Guldsmedg. 24, 26 Aarhus 194  
 Enevold A Gaardejer Aas pr. Tvingstrup 19  
 Enevoldsen N Fiskeeksportør Grenaa 330  
 Enevoldsen Søren Sognefoged Amtsraadsmedl. ML. Hune pr. Pandrup  
 Engberg L J Præst Udbyhøjv. 24 Randers 1518  
 Engberg J Sognepræst Moshjerg pr. Sindal Moshjerg 21  
 Engbæk Frode Driftsbestyrer Hjørring 600  
 Engel C P Prokurist Kolding 975  
 Engelbert-Drehsø Redaktør Randers 143  
 Engelbrecht Chr. Driftsbestyrer Grejsdalen Vejle 357  
 Engell Margrethe Adjunkt Mejlj. 55 Aarhus  
 Engelsen Kaj Læge Brønderslev 68  
 Engelstoft Ludvig C T Dommer, R. Hornslet 44  
 Enger Carl Fabrikmester Fredericia  
 Engesgaard M Vinhdl. Boulevarden 8 Aalborg 2218  
 Engqvist Th. Baneingeniør Skansepalæ 4 Aarhus 3005  
 Enné J H Postmester Nordby  
 Ensløv Chr. Sparekassedirektør Villa Prøven Hobrov. Randers 433  
 Erhardt H M Kulimporter Kystv. 59 Aarhus 1612  
 Erhardt H Proprietær Selyst pr. Brabrand  
 Erhardt N S Proprietær Ebeltoft 63  
 Erichsen Andreas Fabrikant Kolding 563

Erichsen Trauls Farver Vesterg. 37 Aarhus 640  
 Erichsen A Kapt. Havnemester DM. Spanien 11 Aarhus 2092  
 Erichsen Mogens Købmand Studsg. 2, 4 Aarhus 540  
 Erichsen P H Købmand R. Studsg. 2, 4 Aarhus 540  
 Erichsen F Nationalbankkasserer Villa „Pan“ Risskov 30  
 Eriksen A Bankbogholder Viborg  
 Eriksen K Bankkasserer Frk. Dyrehavegaardsv. 3 Kolding  
 Eriksen Erik Bogbinderm. Slotsg. 15 Aalborg 593  
 Eriksen H Direktør Gross. Esbjerg 575  
 Eriksen K Direktør Bettysminde Viborgv. Randers 1750  
 Eriksen J C Fabrikant Fredericia 391  
 Eriksen A U Forpagter Ny Hammelmose pr. Manna 12  
 Eriksen Peder Gaardejer Amtsraadsmedlem N-Kongerslev pr. Kongerslev 26  
 Eriksen A Husmand Oens pr. Horsens  
 Eriksen A Landinspektør Aldersro Odder 152  
 Eriksen A L Overretssagf. Hammel 16  
 Eriksen Fr. Pianofabr. Randers 733  
 Eriksen A P M Proprietær Aggersbøl pr. Løsning 8 Lindved 8  
 Eriksen E Skredøfferm. Guldsmedg. 22 Aarhus 1311  
 Eriksen H P Snedkerm. Sjællandsg. 143 Aarhus 3621  
 Eriksen S C Sognepræst Hygom pr. Klinkby Hygom 17  
 Eriksen J F E Stationsforst. Brønderslev  
 Eriksen-Noer Chr. Branddirektør Skive 422  
 Erland C A Politiasst. Randers 899  
 Erlandsen M Guldsmed Esbjerg 445  
 Erlandsen J Inspektør Kjeldkær pr. Vejle 42  
 Erlang F Krarup Sagfører Kreditforeningsbogholder Ringkjøbing  
 Erlendsson Valdemar Læge Frederikshavn 110  
 Ernst H I Apoteker Konsul R. Brovst 1  
 Ernst J Organist v. Frue Kirke Sct. Jørgens G. 1 Aalborg 2094  
 Ernst L J Overretssagf. Østeraag. 3 Aalborg 1419  
 Erstad-Pedersen G Gørtlerm. Bruunsg. 32 Aarhus 1558  
 Esbensen Vesti Gaardejer Nørre Bjært pr. Kolding  
 Esbensen J C Købmd. Viborg 316  
 Eschen Jens Overlæge Dr. med. Amtssygehuset Aalborg 533  
 Esfelt E G Apoteker Skive  
 Eskildsen Jens Chr. Proprietær Høstemark pr. Mou  
 Eskildsen Søren Proprietær R. Villa Arneskov Mølholm pr. Vejle 1064  
 Esmann Waldemar Bankdirektør V-Altanv. 14 Randers 1390  
 Esmann Victor Dommer Esbjerg 592  
 Esmann H B Sagfører R. Lemvig 131  
 Espersen Geert Overlæge Thisted 432  
 Espersen Thor Proprietær Ramsinggaard pr. Lyby 11 Håndberg 7  
 Estrup Adam Godsejer Enebo pr. Pindstrup 3  
 Estrup J Godsejer Cand. theol. Skafogaard pr. Morke  
 Estrup J B Sognepræst Farso 78  
 Ewaldsen Svend Sognepræst Løkken  
 Ewertsen Adolph Overlæge Hjørring 32  
 Eyber P Schack Bankdirektør Skansen 36 Aarhus 1762  
 Eyber Schack Partikulier Thisted  
 Eykens A P Overretssagf. Ebeltoft 6  
 Eysler H V Overretssagf. Mariager 44

**F**aartoft Andreas fh. Distriktlæge R. Nykjøbing M.  
 Faarup N Købmand Esbjerg 691  
 Faarup Johs. Materialist Randers 727  
 Faarvang Aug. Proprietær Dalsgaard pr. Auning 19b  
 Faber Kaj Apoteker Mariager 18  
 Faber Carl Cand. jur. By- og Herredsfuldm. Sparekassedirektør Grenaa 66  
 Faber Ejnar Direktør Silkeborg 469  
 Faber Chr. Gross. Randers 809  
 Faber Aage T Hospitalsforst. Sagfører Hospital Klostertorvet Aalborg 205  
 Faber W Kreditforeningsfuldm. Kystv. 55 Aarhus 4502  
 Faber Victor Kredslæge Holstebro 212  
 Faber Holger Proprietær Christianshede pr. Sindal Nygdal 3  
 Fabricius Chr. Cand. jur. Viborg 580

Fabricius H D Dommer Ringkjøbing  
 Fabricius Th. Købmand Holmev. 3 Aarhus 3372  
 Fabricius Axel Læge Randers 762  
 Fabricius Vilh. fh. Skovrider R. DM. Sct. Ibs G. 11 Viborg  
 Falbe-Hansen E Overretssagf. Holstebro 7  
 Falch H P Kapt. Villa Lux Brabrand 70  
 Falck J H Baneing. v. Statsb. Horsens 1101  
 Falcon O F Stationsforst. Hjørring  
 Falk P Værkfører Villa Gurte Stavangerg. Aarhus 4976  
 Falkenberg Johs. Prokurist Skive  
 Falking H Bankassistent. Randers  
 Falkman Borge Ørelæge Sønderg. 11 Aarhus 42  
 Falsing O G Sparekassekasserer Assensg. 34 Aarhus  
 Fanger J R Ingeniør Cand. polyt. Kystv. 39 Aarhus 822  
 Farup S Kapt. Nordby Fanø 66  
 Farup-Hansen S Direktør Esbjerg 217  
 Fasting P Sparekassebogholder Kolding 774  
 Fastrup Jens Jensen Partikulier Ringkjøbing  
 Faulenberg C A Provst Sognepræst Skarum pr. Nykjøbing M.  
 Faurbye C J Læge Skjern 152  
 Faursehøu R Direktør Hinnerup 23  
 Faurshou M P W Proprietær Villa Arnsta Risskov 56  
 Fausing A Sagfører Horsens  
 Feddersen M Enkefrue Havneg. 2 Aarhus 2355  
 Federspiel J S J Trafikinsp. v. Statsb. R. DM. Østbanetorvet 6 Aarhus 1956  
 Feerup Carl Købmand Esbjerg 23  
 Feilberg H F Dr. phil. Pastor emer. R. DM. Askov pr. Vejen  
 Fenge Ras Hotelejer Missionshotellet Silkeborg 19, Stats 10  
 Fenger Sven Valgmenighedspræst „Kirkebakken“ Odder 208  
 Fenger-Eriksen K Sognepræst Stouby 51  
 Fenneberg I H Missionær Vejle 808  
 Feveile Axel Amts- og Kredslæge Hjørring  
 Fibiger V Proprietær Øland pr. Snedsted Koldby 27  
 Fich Johannes Sognepræst Provst Løgster  
 Fich O Th. Sognepræst Durup 41  
 Fich E Boas Sparekassebogholder Klostermarksv. 7 Aalborg 3233  
 Fiedler O J fh. Amtslæge Kongensg. 3 Hjørring  
 Filtenberg Fred. Sognepræst Søften pr. Hinnerup 10 Søften 10  
 Finck H P K Sagfører Horsens 201  
 Finsen Olaf Etatsr. Apoteker R. Urskovhus Vejle 909  
 Fischer Amalie Frue Gross. Villa „Estrella“ Kolding 1049  
 Fischer S Husmand Amtsraadsmedl. Tindbæk pr. Ulstrup 10  
 Fischer Reinholdt Læge Vildbjerg 5  
 Fischer Holger Tommerhdl. Viborg 196  
 Fischer-Møller Knud Læge Horsens 381  
 Fisker P Kæmmer Amtsraadsmedl. Hammel  
 Flach Vilh. Direktør Fiskerg. 51, 53 Aarhus 307  
 Fledelius P C Præst Kolding 936  
 Flensborg N T Gaardejer Stenderup pr. Eltang S-Vilstrup 10  
 Flensborg C E Skovrider Kontorchef i Hede-selsk. Volden 1 Viborg 600  
 Flensborg T C Gaardejer Bygebjerg Hejls-Vejstrup 17  
 Flensted A Fuldm. Villa Plenty Aabyhøj Aarhus 52  
 Flensted S C Proprietær Arnegaard Aabyhøj pr. Aarhus 2174  
 Flor Aage Riis Borgmester Hobrov. 27 Randers 1572  
 Flyger C H Lærer Bredeg. 9 Aalborg 1966  
 Fog St. Bille Bankdirektør Vesterg. 69 Aarhus 2863  
 Fog Emil Bibliotekar Dr. phil. Rølfsg. Kongs-vang Aarhus  
 Fog Henrik Bogtrykker fh. Redaktør R. Nykjøbing M.  
 Fog Ths. Direktør Slotsg. 5 Randers 1218  
 Fog C A Redaktør Kjellerup 15  
 Fog-Petersen Gunnar Redaktør MF. Boulevarden 5 Aalborg 2004  
 Fog-Petersen P P Sognepræst Hvilsager pr. Morke 2 Bendstrup 2  
 Foged Martin Proprietær Ny Ryomgaard pr. Ryomgaard 11  
 Fogh Olaf Weis Bankdirektør Sindal 28  
 Fogh Svend. Weis Bankdirektør Skansen 36 Aarhus 301  
 Fogh Jacob M Gaardejer Beder 25  
 Fogh A M Lærer Selstrup pr. Beder 16  
 Fogh M Proprietær Charlottendal pr. Havndal Udbyend 6  
 Fogt Frode Højskoleforstander Try pr. Dronninglund 2 Try 2

Fogt N Vognfabr. Horsens 1175  
 Fogtmann H A B Kapt. R. Villa „Brinken“  
 Hasseris Villakv. Aalborg 1909  
 Folden Søren Hoteller Skagen, Stats 51  
 Folden Chr. Politimester Frederikshavn 352  
 Folsach Chr. v. Hofjgm. Godsejer Gjessinggaard  
 pr. Randers 10-Torslev 2 a  
 Folsach M v. Hofjægernesterinde Wedelslund  
 pr. Skovby 34  
 Forchhammer Georg Dr. phil. Forstander R.  
 Det kgl. Døvstummeinstitut Fredericia 89  
 Forman R V Kapt. i Fodf. R. Viborg  
 Forman A P Sognepræst Skelund  
 Forthoft N Redaktør Grenaa 44  
 Forum V Borgmesterfuldm. Aabyhøj Aarhus  
 3510  
 Foss Gunnar Domorganist Viborg  
 Foverskov C Vicekonsul Direktør Randers 472  
 Franck O Fuldm. Kong Hans G. Aalborg 1262  
 Franck S Sadelmager og Tapetserer Randers 816  
 Frandsen Peter Bogholder Revisor Lindenberg  
 pr. Vaarst Fjellerad 5  
 Frandsen N Gaardejer Vorladegaard pr. Skan-  
 derborg  
 Frandsen Julius Overlæge Odder 11  
 Frandsen F S Redaktør Herning 205  
 Frank M Direktør Aarhus 5195  
 Frank Josias Købmand Agenturforr. Randers  
 153  
 Frankel Svend Læge Give 5  
 Frantzen A Sognepræst Grenaa  
 Franzen Alfr. Bankdirektør Sagfører Randers  
 590  
 Frederiksen K Adjunkt Fredericia 518  
 Frederiksen H By- og Herredsfuldm. Sæby 74  
 Frederiksen L P Forretningsf. Hurup 56  
 Frederiksen Fr. Fuldm. v. V-Landsret Viborg  
 Frederiksen A P Gaardejer Amdraadsmedl.  
 Boulstrup 17  
 Frederiksen Søren Gaardejer Grangaard Støv-  
 ring  
 Frederiksen Gotfred Godsejer Knivholt pr. Frede-  
 rikshavn 225  
 Frederiksen A F Ingeniør Cand. polyt. Ingers-  
 levs Pl. 1A Aarhus  
 Frederiksen L konsulent Sekretær Nyborgg. 2  
 Aarhus  
 Frederiksen Helmer Proprietær Solholt pr.  
 Flauenskjold  
 Frederiksen Jørgen Proprietær Munkholm pr.  
 Randers S-Borup 25  
 Frederiksen FK Reservelæge Sygehuset Randers  
 Frederiksen A Sagfører Brande 23  
 Frederiksen Fris Chr. Sagfører Sønderg. 36 B  
 Aarhus 987  
 Frederiksen P Chr. Sagfører Bankkass. Hurup  
 4 & 66  
 Frederiksen P Skovrider Ulstrup 28  
 Frederiksen Sognepræst Helligsopr. Gjettrup 47  
 Frederiksen M Stempelfabr. Skyttehus. Vejle  
 1380  
 Frederiksen P M S Teglværksejer Hesselbjerg  
 Teglværk pr. Bjerringbro 45  
 Fredskilde N Prokurist Kong Frederiks V.  
 Hasseris Villakv. Aalborg  
 Fredsted P Sognepræst Navr 11  
 Freuchen P A V Sognepræst Tyrsted pr. Horsens  
 Tyrsted 19  
 Friberg Chr. Forretningsf. Kolding 102  
 Friderichsen P C N Apoteker Kjellerup 12  
 Fridericia Hilmar Læge Studsg. 41 Aarhus  
 1536  
 Frier H S M Skoleinsp. Varde  
 Fries Georg Læge Børkop 14  
 Friis R Forpagter Georgsminde pr. Nimtofte  
 42 b  
 Friis Marie Frue Badepensionatet „Rolykke“  
 Sæby 118  
 Friis O Kontorchef Vendersg. 11 Viborg 670  
 Friis Peter Købmand Skansepalæet 5 Aarhus  
 1228  
 Friis Otto Mægler Havneg. 2 Aarhus 268  
 Friis Oscar Oberstløjtn. i Fodf., R. DM. Aal-  
 borg  
 Friis Carl Proprietær Egebjerggaard pr. Hor-  
 sens 8 Hansted 8  
 Friis Svend Proprietær Frederiksdal pr. Tru-  
 strup 13 Fannerup 13  
 Friis Bendt President f. Vestre Landsret, R.  
 Viborg 361  
 Friis C Redaktør Skanderborg 23 b  
 Friis L Skomagerm. R. Kannikeg. 18 Aarhus 1292  
 Friis M Skovrider Sæby 118  
 Friis P Skovrider Korsbækshoved pr. Barrit  
 Hornslyd 22  
 Friis F Slagteridirektør Langelandsg. 122 Aar-  
 hus 1030  
 Friis Axel Speditør Villa Rodsten Kongsvang  
 Aarhus

Friis A M G Tandlæge R. Kolding 724  
 Friis H Strauge Tandlæge Kolding 56  
 Friis-Nielsen P Dyrslæge Nørreg. 23 Aalborg  
 208  
 Friis-Olsen P Kontorchef Østerg. 4 Aarhus 1465  
 Friis-Petersen H Forretningsf. Set. Clemest.  
 17 Aarhus  
 Frijs Mogens Krag-Juel-Vind-Lensgreve Kmh.  
 Hofjgm. SK. DM. Frijsenborg pr. Hammel 29  
 Frisch Hartvig Adjunkt Cand. mag. Ingerslevpl.  
 Aarhus  
 Frisch J M Læge Clemenshus Aarhus 334  
 Frislev J P Slagterm. Guldsmedg. 23 Aarhus  
 1142  
 Fritsche Th. Frue Adjunkt Egholmsg. 2 Aalborg  
 Fritsche A Politimester Esbjerg 449  
 Fritz N Bankkasserer Villa Aros Randers 1398  
 Fritz C Skovrider Gl. Estrup Skov pr. Auning  
 23  
 Froberg A L Godsejer Løjtn. Østergaard pr.  
 Durup Aasted 11  
 From Valdemar Fængselsinspektør R. DM.  
 Horsens Strafanstalt Horsens  
 Frost N S fh. Avisbruger R. Viborg  
 Frost F S Direktør Bjellerup og Carlsberg  
 Teglværker Randers 1590  
 Frost A C Dommer Holsted Holsted By 8  
 Frost C Lauesen Proprietær Fensbjerggaard pr.  
 Varmark S-Stenderup 20  
 Frostholt Oscar Bankdir. Viborg 678  
 Fryd R C A fh. Telegrafbestyrer R. Prinsensg.  
 22 Aalborg  
 Frydendahl Proprietær Hundsbæk pr. Vejen  
 Gammelby 9  
 Frydland P Ingeniør Cand. polyt. Boulevarden  
 10 Aalborg 2128  
 Frøkjær N Gaardejer MF. Gaardhusmølle Ve-  
 stervig, Stats Krik 4  
 Frøkjær H J J Malerm. Esbjerg 361  
 Frøkjær J T Murerm. Entreprenør Esbjerg 305  
 Fugl Chr. Arkitekt Strømmen pr. Randers 50  
 Fugl A S Dommer Vestervig 70  
 Fuglsang Anth. Disponent Villa „Skovlide“  
 Møllebakken Vejle 532  
 Fuglsang Chr. Proprietær Hjortnæs pr. Vraa  
 Børglum 3  
 Fuglsang Kr. Proprietær Gl. Ørumgaard pr.  
 Bedsted 28  
 Funch J Amtfuldmægtig Cand. jur. Hjørring  
 750  
 Funch N fh. Apoteker Randers  
 Funch-Thomsen Th. J Redaktør Vejlbjy Krat Ris-  
 skov  
 Funder G Rebslager Mølholm Vejle 1527  
 Fussing Chr. Arkitekt Amalieg. 2C Horsens 484  
 Færch I Bryggeridirektør Slotsmøllen Kolding  
 957  
 Færch Ferd. Entreprenør Tømrerm. Brand-  
 insp. Strandv. Aalborg 301  
 Færch L J Gaardejer Rørbækgaard pr. Rørbæk  
 Ravnkilde 18  
 Færch J Th. Kapt. Proprietær Glibinggaard  
 pr. Sovind  
 Færch H Proprietær Overklit pr. Hjørring S-  
 Hærdislev 2  
 Færch S Tobaksfabr. Holstebro 266  
 Færgeman Frode Handelskoleforst. Rantzau-  
 43 Aalborg 2932  
 Fønss C Justitsraadinde Østboulevard 1 Aarhus  
 Fønss W Konsul Guldsmedg. 24, 26 Aarhus 1442

**G**årde Jens Kr. Højskoleforstander Grejsdal pr.  
 Vejle 1243  
 Gärsmann Johan Købmand Brammsg. 2 Aar-  
 hus 1635  
 Gabe Carl Læge R. Taps 3  
 Gabrielsen H C Adjunkt Strømmen 7 B Randers  
 122  
 Gad O S Kapt. i Fodf. R. Viborg  
 Gad J V Læge Faarup 2  
 Gad Vald. Overretssagf. Bankdir. Grenaa 135  
 Gad J C S Provst Sognepræst Hornslet  
 Gade Emil Prokurist Dronn. Margrethes V. 5  
 Aarhus 1780  
 Galle K W Fabrikinsp. Viborg 591  
 Galster J G Overretssagf. Thisted 119  
 Galthen Jens Afdelingsingeniør Cand. polyt.  
 Vesterbrog. 96 Aarhus 3434  
 Gamborg C W R Sognepræst Ø-Torslev 4  
 Gamborg J C Toldforvalter Grenaa  
 Gammeltoft P Gaardejer Gammeltoftgaard pr.  
 Hemme 2  
 Gamst F S Apoteker Aalborg  
 Garde Aage Teaterdirektør Hans Broges G. 39  
 Aarhus 3785  
 Garmann-Maxen Ellen Forstanderinde Sjølund  
 Pigebjerg pr. Sjølund

Gebauer H Ingeniør Cand. polyt. Assensg. 18  
 Aarhus 3553  
 Geert-Jørgensen ASognepræst Vejlbjy pr. Risskov  
 Vejlbjy 1  
 Geertsen Marius Bogtrykker R. Kystv. 49 Aar-  
 hus 993  
 Geertsen Niels Direktør Fredensg. 17 Aarhus  
 4900  
 Geertsen Erhard Fabrikant Frederiksg. 65 Aarhus  
 289  
 Geertsen H Gaardejer Kongsted pr. Fredericia  
 Bredstrup 40  
 Geiler P B Bankbogholder Horsens  
 Geill Christian Overlæge Dr. med. Borgmester,  
 R. Sindssygehospitalet Viborg 164  
 Geismar Johan Sognepræst Vejle 1055  
 Gemelcke F G Gaardejer Ingerslev pr. Ørsted  
 Genefke Regnar Th. Købmand Høbro 49  
 Gerdes J U Læge Fredericia 139  
 Gerdes Proprietær Løvballegaard pr. Løsning  
 48  
 Gerlach Paul Gross. Kystv. 25 Aarhus 3637  
 Gerlach Joseph Konsul Vinhd. Fredericia 1  
 Gerlach Louis Oberstløjtn. i Fodf. R. DM. Viborg  
 Gertz H E Købmand Sønderg. 1A Aarhus 4586  
 Gierlev F Redaktør Kystv. 61 Aarhus 3533 &  
 1213  
 Gildsig A Tapetfabr. Viborg 135  
 Gimbel B Direktør Grønneg. 56 Aarhus 3072  
 Ginnerkov N J Sognepræst Hasle pr. Aarhus  
 Hasle 12  
 Gisselbæk N Gaardejer Amdraadsmedl., ML.  
 Ørum pr. Bedsted Mørup Mølle 12  
 Giyskov Vald. Dommer Skanderborg 10  
 Givskov J Skovrider Bobæk pr. Stouby 40  
 Gjedding-Thisted I Materialist Cand. pharm. Her-  
 ning 51  
 Gjelstrup P C Seminarieforst. Præst Nørre  
 Nissum pr. Lemvig  
 Gjerding Niels Gaardejer Amdraadsmedl.  
 Frær pr. Skjörping Frær 9  
 Gjerløff N S Skoleinsp. Herning  
 Gjermansen Chr. Kommunebogholder Høbro  
 Gjerulf Johannes Købmd. N W Gades V.  
 Aarhus 3226  
 Gjessing E Korpslæge Fredericia 519  
 Gjedstøl H E N Adjunkt Fredericia 511  
 Gjørup F V fh. Apoteker R. Herning 224  
 Gjørup O Forretningsf. Herning  
 Glahn H E Domorganist R. Gravsg. Ribe  
 Glahn Th. Præst Vejle 1224  
 Glandt H J Stationsforst. Grenaa  
 Glarbo Gunnar Politimester Viborg  
 Glaser Louise Enkefrue Østbanetorv 6 Aar-  
 hus 2462  
 Glaser H Købmand Skolebakken 11 Aarhus 458  
 Glasius Aug. Sagfører Vesterg. 6A Aarhus 1942  
 Glavind A Gaardejer Faving pr. Allingabro  
 Faving 14  
 Glavind Jørgen Sparekassebestyrer Hørring pr.  
 Volk Mølle Hørring 2  
 Glenstrup C Proprietær Ballegaard pr. Norup  
 Cementcentralen 19  
 Gliemann G Læge Sønderg. 70 Aarhus 1046  
 Gliemann Theobald Læge Struer 56  
 Glistrup Ole Købmand Strandskommisssær  
 Ringkjøbing 10  
 Glud P Cand. jur. Herredsfuldm. Hornslet 45  
 Glud Poul Godsejer Jensgaard pr. Horsens  
 Glud 16  
 Glud C J Kreditforeningsdirektør R. Viborg 694  
 Glud N C Sognepræst Jøberg  
 Glasel Edv. A Overretssagf. Hendrik Pontoppi-  
 dans G. 26 Aarhus 4419  
 Gloet J E Læge Brande 144  
 Godbey Wm. F Vicekonsul Hasseris Villakv.  
 Aalborg 627  
 Godske-Nielsen H Driftsbest. v. Papirfabrikken,  
 R. Silkeborg 34  
 Godsken C E fh. Slagteridirektør Viborg  
 Godsken Chr. B fh. Sparekassekasserer, R. Ny-  
 kjøbing M.  
 Godsted J Kommunelærer Amdraadsmedlem  
 Odder 250  
 Godt E W L Driftsbestyrer Ribe 12  
 Godt Johannes Læge Dalbyover 12  
 Gohr Tonnes Landinsp. Landvæsenskommissær  
 Bejnsnappgaard pr. Ølgod  
 Goldbach H Direktør Villa Karma Hasserisv.  
 Aalborg 2906  
 Goll M K Sognepræst Hørby pr. Høbro 214  
 Gormsen S Toldkasserer Carl Johans G. Horsens  
 1231  
 Gorrisen Th. Købmand Vejle 9  
 Goth J Forpagter Baggessvogn pr. Sindal 33 b  
 Goth A Maskinfabr. Fredericia 107  
 Goth M Maskinfabr. Fredericia 304  
 Gothenberg Kay Købmand N-Allé 51 Aarhus  
 4084

Gottlieb Carl Direktør Dalgas Avenue Aarhus 1495  
 Gottrup Jens Proprietær Volstrup pr. Hjern 87  
 Gottschalch Oskar Direktør Mørksg. 1 Aarhus 4144  
 Gowertz-Jensen A Branddirektør Grenaa 119  
 Gowertz-Jensen E Forpagter Frydensberg pr. Balle 11 Hyllested 16  
 Gowertz-Jensen A Proprietær Lyngdal pr. Trustrup 21  
 Graae J J Trafikinsp. v. Statsb., R. Struer  
 Grabow Hans Købmand l. Torv 2 Aarhus 1022  
 Grabow M H Sagfører Branddirektør Silkeborg 100  
 Gram S E Købmand Bankdir. Aalestrup  
 Gram J P Sten- og Billedhugger Ribe  
 Gramstrup-Andersen A Sognefoged Rævbjerg pr. Vestervig 26  
 Grand J Sparekassebestyrer Vivild pr. Allingaaero 22  
 Grandjean L C Overretssagf. Ryesg. 18 Aarhus 73 & 4473  
 Grandjean C Proprietær Petersholm pr. Horsens 12  
 Graugaard N Cand. pharm. Valdemarsg. 31 Aalborg 2846  
 Gravesen G. Fiskeeksportør Nykjøbing M. 65  
 Gravesen Kirstine Frue Badehotelejer Søndervig pr. Ringkjøbing, Stats 8 Søndervig 8  
 Gravesen E Gaardejer Vesterager pr. Lem Station  
 Gravesen N P Læge Kongerslev S-Kongerslev 22  
 Gravesen C Proprietær Aagaard pr. Fjerritslev 48  
 Gravesen Johs. Reservelæge Vejleffjord Sanatorium pr. Vejle  
 Gredsted T Kapt. i Fodf. Viborg  
 Green P Nielsen Rammefabr. Herning 82  
 Green-Andersen Rich. Sagfører Jessensg. 6 Horsens 400  
 Gregersen G K Bankdirektør Struer 6  
 Gregersen J Chr. Bogholder Odenseg. 7 Aarhus  
 Gregersen G P Gaardejer Amdsraadsmedlem M.L. Sejstødtand Gjesing pr. Esbjerg 12  
 Gregersen Hans Købmand Kolding 1009  
 Gregersen Fr. Prosektor Statsdocent f. Jyll. „Ro“ Aldersro Aarhus 4785  
 Gregersen Vilhelm Pastor emer. Forfatter R. Gjerrild  
 Gregersen N J Provst Sognepræst Nørre-Sundby 2718  
 Greve N J Proprietær Lejtn. Nygaard pr. Gravens 9 Aagaard 9  
 Grill Th. Læge Vinderup 7  
 Grimstrup Peder Gaardejer Hornborg pr. Flemming 1 Hornborg 1  
 Grishauge C A Sognefoged Torslev pr. Skovsgaard 9  
 Groes Knud Dr. med. Læge Østeraa 9 Aalborg 3204  
 Groes-Petersen N Gross. Holmev. 11 Aarhus 567  
 Gronenberg H F D Sagfører Cand. jur. Ringkjøbing 162  
 Grove P Overretssagf. Ringkjøbing 44  
 Grove S Chr. Redaktør Horsens 172  
 Grover-Jensen H Kontorchef Mægler Ryesg. 18 Aarhus 366 & 1005  
 Grubert Chr. Direktør Fredericia 565  
 Grue N Ebbesen Arkitekt Sparekassekasserer Vejen  
 Grue A Inspektør Katholm pr. Grenaa  
 Grundtvig Carl Gross. Randers 713  
 Grundtvig Vilhelm Overbibliotekar Assensg. 20 Aarhus 1433  
 Gry John Direktør Odder 243  
 Grünwald Knud Overretssagf. Prinsensg. 22 Aalborg 1214  
 Grøn R Howard Stiftamtmand Kmh. R. DM. Viborg 560  
 Grønbech Tage Bankdirektør Brande 79  
 Grønbæk Morten Folketingsmand Aulum  
 Grønlund P H Landsdommer R. Viborg 721  
 Grønnegaard Theodor Sagfører Hobro  
 Grønning J Købmand Nørreg. 9 Aalborg 191  
 Grønvold H F Sognepræst st. Brøndum pr. Skjærping 2 st. Brøndum 2  
 Gudixen Gudik Proprietær Amdsraadsmedlem Hestehave pr. Skive 11 Rødding 16  
 Gudme Henry Adjunkt Fredericia  
 Gudme P Ingeniør Holme pr. Aarhus 622  
 Gudsoe P A Sagfører Fredericia 197  
 Guldager J Apoteker Boulevarden 19 Aalborg 3338  
 Guldager F P Bagerm. R. Kolding 278  
 Guldager A N Bankdirektør Thisted 525  
 Guldberg Jensen I. Assurandør Overretssagf. Odder 136

Guldbrandsen Johs. Scenestruktør Villa „Hel-len“ Hobrov. Aalborg 3663  
 Guldmann N C Direktør Villa Strand pr. Ris-skov Aarhus 988  
 Gullev Victor Arkitekt Herning 34  
 Guistad Otto Reservelæge Sindssygehosp. Aarhus 702  
 Gundel Sv. O Bering Adjunkt Marselisborg Allé 30 C Aarhus 2927  
 Gundel C Apoteker Hornslet  
 Gundel Holger Læge Haverslev pr. Arden 1 Haverslev 3  
 Gundersen C Forretningsf. Steen Blichers G. 14 Randers 1880  
 Gundersen T Lærer Gaardejer Uldbjerg pr. Skals 1 Uldbjerg 3  
 Gundlach J V Postmester Bankdir. Dronning-lund  
 Gundorf C P Partikulier Aagaard 21 Aalborg 2384  
 Gundorf E A J Sagfører Aagaard 21 Aalborg  
 Gundtoft C N S Læge Flauenskjold 55  
 Gusmer J C Ingeniør Cand. polyt. Høllum pr. Brønderslev 3 Høllum 38  
 Gustavsen W Navigationsskoleforst. Kastev. Aalborg  
 Gyberg Niels Læge Nimtofte 3  
 Gyde N Redaktør Horsens 911  
 Gyldenkrone Ove Lensbaron Kmh. Hofjgm. Vil-helmsborg pr. Maarslet 3 Beder 7  
 Gylding-Sabroe P Papirforr. en gros Frederiks-havn 54  
 Gyntelberg J Overretssagf. Vejle 1007  
 Gyntelberg A Sagfører Hospitalsforstander R. Vejle 314 & 297  
 Gyring Ove Sognepræst Sælde pr. Skibet 12 Jennum 7  
 Gøtsche Th. Forpagter Lyngballegaard pr. Mun-delstrup 14 Lading 14  
 Gøtsche Harald Læge Borum pr. Mundelstrup 14 Borum 10  
 Gotzsche Johs. Sognepræst Provst R. Herning 344  
 Haagenen Th. Redaktør Holstebro 6 & 519  
 Haagenen H C J Toldkasserer Randers 923  
 Haar A C Adjunkt Frk. Hjørring 675  
 Haar H H N Adjunkt Horsens  
 Haar Helge Cand. theol. Seminarielærer Ribe  
 Haar P H Gaardejer Taarupgaard pr. Taulov 26  
 Haarlev Viggo Amtmand R. Rindumgaard pr. Ringkjøbing 5  
 Haase H Adjunkt Villa Natal Randers 1526  
 Hastrup P Sagfører Vejle 286  
 Habersaat G Prokurist Villa Hanna Hjørring  
 Hagberg T Direktør Villa Solhjem Skagen Stats 220  
 Hage B P M Adjunkt Østeraag. 25 Aalborg  
 Hagedorn H C Sygehuslæge Brande 2  
 Hagelsker Jens L Sognefoged Gaardejer Ikast 47  
 Hagensen E J Sognepræst Holbæk pr. Ørsted 1 Holbæk 18  
 Hagerup H A I Overlærer Randers 1115  
 Hagedsted Aage Overretssagf. Thisted 49  
 Hald Jørgen Gaardejer M.L. Hugdrup pr. Dybvad  
 Hald R N Gaardejer Haldsminde Værum pr. Randers 4 Værum 4  
 Hald J C Overretssagf. Villa „Marselis“ Strandv. Aarhus 4893  
 Hald M J Proprietær Gyldenhave pr. Taps 28  
 Hald P T statsaut. Revisor Hans Broges G. 39 Aarhus 2440  
 Haldbo Christian Læge Give 24  
 Haldbo J P Stationsforst. Give 15  
 Hallager Fr. Overlæge Dr. med. R. DM. Sinds-sygehospitalen v. Aarhus  
 Hallas-Møller H Apoteker Fredericia 137  
 Hallgaard P Maskinfabr. Esbjerg 29  
 Hallundbæk A Gaardejer Hodsager pr. Holstebro 1 Aulum 27  
 Halse A Østersforpagter Nykjøbing M.  
 Halskov Jens Direktør Allég. 6 Horsens 1180  
 Halvorsen J C Entrepreneur Dannebrogsg. 22 Aarhus 5019 & 5020  
 Halvorsen O Redaktør Forpagter Boulevarden 21 Aalborg  
 Hamburger Sv. Læge Lem St. 15  
 Hamlev N B I Maskinfabrik. Kolding 937  
 Hamlev H S J Sognepræst Præstskjær pr. Brø-rup 1 Holsted 104a  
 Hammer H H C B Adjunkt Villa Tatoi Viborg  
 Hammer M Fabrikant Slotsg. 5 Aalborg 1291  
 Hammer Johs. Klædefabr. Bankdirektør Silke-borg 425  
 Hammer Niels Læge Thisted 125  
 Hammerich Louis Gross. R. Fredens Torv 12 Aarhus 827  
 Hammershamb. Hjalmar Overretssagf. Livs-

forsikringsdirektør R. Hassers Villakvarter Aalborg 1407  
 Hamnerose J M Sagfører Ringkjøbing 61  
 Hammer S M II Fuldm. v. Overtoldinsp. Dal-gas Avenue 25 Aarhus  
 Hænke J Købmand Vraa  
 Handberg Carl Sagf. K redifforeningskass. Viborg  
 Hane-Schmidt V Propr. R. Bratskov pr. Brovst 46  
 Hannemann H Driftsbestyrer Ingeniør Randers 1035  
 Hansen Hans Adjunkt Viborg  
 Hansen Olaf Adjunkt Forfatter Østbanetorvet 4 Aarhus 732  
 Hansen Karsten Amtsforsvalter Østbanet. Aarhus  
 Hansen Lars Amtselevator Vinding pr. Vejle 1 Vinding 5  
 Hansen C Apoteker Vils 4  
 Hansen C A Apoteker Ebeltoft  
 Hansen J L Apoteker Grenaa  
 Hansen M S Apoteker Øster Vraa 1  
 Hansen N Christof Arkitekt Vejle 166  
 Hansen H P Avlsforv. Julianelyst pr. Stenbjerg St.  
 Hansen E Baneingeniør Skjern  
 Hansen C I Bankbogholder Esbjerg 1096  
 Hansen F P Bankbogholder Nykjøbing M.  
 Hansen A Frøken Bankkasserer Horsens  
 Hansen Erik Bladudgiver Redaktør Forfatter Kolding 917  
 Hansen Edv. Bogbinderm. Horsens 226  
 Hansen S Cl. Boghdl. Nordby Fane 87  
 Hansen H Bogholder Havneg. 93 Esbjerg 621  
 Hansen H Bogholder Villa Aabo Viby J. 62  
 Hansen H Christian Bogholder Stenograf V. Allé 6 Aarhus 1799  
 Hansen Marius M Bogholder Hadsten 101  
 Hansen Mads Bogtrykker Sønderg. 11 Aarhus 636  
 Hansen P Borgmester Maren Turis G. 5 Aal-borg 322  
 Hansen Jens Branddirektør Gaardmand R. Ny-kjøbing M.  
 Hansen Holger Dampmøller Bygholm Mølle pr. Horsens 140  
 Hansen Otto Dampskibeeksped. Vejle 209  
 Hansen Carl Direktør Esbjerg 7  
 Hansen C M Direktør Grejsdalsv. 10 Vejle 1120  
 Hansen F L Direktør Holstebro 82  
 Hansen G Direktør Døllerup pr. Skjelheje 1 Viborg 108  
 Hansen Henning Direktør Frederikshavn 523  
 Hansen H J Direktør Jyllandsg. 15 Aalborg 941  
 Hansen H J C Direktør Horsens 412  
 Hansen H M P Direktør Teglgården Seest pr. Kolding 918  
 Hansen L P Direktør f. Aarhus Lysbadeanst. Sct. Clemensborg Aarhus 2914  
 Hansen P Udsen Direktør Strandv. 34 Aarhus 4058  
 Hansen Thorvald Direktør Mørksg. 12 Aarhus 3975  
 Hansen M T Driftsbestyrer Skagen  
 Hansen C T Dyrslæge Vesterg. 48 Aarhus 3457  
 Hansen L C A Dyrslæge Esbjerg 161  
 Hansen I A Enkefrue Fredericia Landev. 21 Kolding 875  
 Hansen A P Fabrikant Engg. 11 Vejle 456  
 Hansen Fr. Fabrikant Fredericia v. 23 Kolding 637  
 Hansen Martin Farvehdl. Nørreg. 7 Vejle 108  
 Hansen Chr. L Fiskeeksportør Fredericia 338  
 Hansen N A Fiskeeksportør Norgesg. 37 Es-bjerg 895  
 Hansen Forpagter Flarup pr. Onsild  
 Hansen E Forpagter Rugballegaard pr. Hatting 1 Horsens 512  
 Hansen J P Forpagter Egebaksande pr. Sjørring  
 Hansen Viggo Forpagter Henneberg Ladegaard pr. Fredericia 13 Erritsø 13  
 Hansen L J Forretningsf. Grønneq. 2 Aarhus 1528  
 Hansen N J Forstander Himmelbjerggaarden pr. Ry 15  
 Hansen Halvor Forvalter Kappel pr. Lemvig 1310  
 Hansen Sidenius Fremavlsleder, Planteavlskon-sulent Skanderborg  
 Hansen C Fuldm. Kammern Hjørring  
 Hansen H M Fuldm. Fredericia 512  
 Hansen Valdemar Fyrmester Lejtnant Bovbjerg Fyr pr. Bonnet, Stats 1 Bovbjerg Fyr pr. Fjaltring  
 Hansen Georg Gaardejer Jebjerggaard pr. Lang-aa 1 Jebjerg (Randers) 25  
 Hansen Hans Gaardejer Værding 25  
 Hansen J Gaardejer Jerup  
 Hansen L Gaardejer R. Darum pr. Bramminge  
 Hansen Mads Gaardejer Sparekassedirektør Land-væsenkommisær Farup pr. Ribe  
 Hansen Niels Gaardejer Tøving pr. Nykje-bing M. 1 Tøving 11

Hansen P E Gaardejer MF. Villa Danevang pr. Langaa  
 Hansen H Chr. Gas- og Vandm. Hoegh Guldbergs G. 51 Aarhus 3225  
 Hansen Alfred Godsejer Bruusgaard pr. Randers 3 Aarslev 12  
 Hansen Chr. fh. Godsejer Villa Solhøj Strandv. Fredericia  
 Hansen Aage Gross. Slotsg. 12 Randers 283  
 Hansen Alfred Gross. Villa Gimle Aabyhøj Aarhus 2333  
 Hansen Arnold Gross. Steen Blichers G. 8 Randers 868  
 Hansen Christian Gross. Villa Bakken Hobro 222  
 Hansen Cornelius Gross. st. Torv 14 Aarhus  
 Hansen Hans P Gross. Villa Skovly Skyttehusv. Vejle  
 Hansen A Herredsfldm. Cand. jur. Logstør 131  
 Hansen Chr. fh. Hotelejer Hjørring 763  
 Hansen C Husejer Amdraadsmedl. Dalbyover  
 Hansen H C Husmand MF. Krogstrup pr. Hornum  
 Hansen Frederik Ingeniør Villa Makra Randers 1384  
 Hansen H Isenkr. Frederiks Allé 96 Aarhus 1210  
 Hansen Johannes Isenkr. Villa Menja Risskov 59  
 Hansen H H E Justitsr. Apoteker R. DM. Hobro 6  
 Hansen L Kammer. Vrigstedgaard pr. Vrigsted 1 Hornslyd 68 y  
 Hansen H C Kancellir. DM. Horsens  
 Hansen L J Kantor R. Fredensg. 14 Aarhus 2178  
 Hansen Chr. M. Klædehdl. Vester Allé 20 Aarhus 2724  
 Hansen GV fh. Kommunebogholder Boulevarden 45 Aalborg  
 Hansen H Kommunebogholder Struer  
 Hansen CNA Frøken Kommunekasserer Kolding  
 Hansen CE Konstruktor Skolegyde 4, 6 Aarhus 3954  
 Hansen O Kontorchef Kystv. 63 Aarhus  
 Hansen R A Kontorchef v. Statsb. Struer  
 Hansen Jens Kordegn Forfatter DM. Fredericia  
 Hansen M Kredslæge Terndrup 45  
 Hansen Chr. Kunsthdl. Vejle 5  
 Hansen Dalgas Kæmner Brønderslev 116  
 Hansen Chr. Gade Købmand Kæmner Skjern 6  
 Hansen H Købmand en gros Kolding 814  
 Hansen Hans Købmand Sønderbrog. Horsens 967  
 Hansen H J Købmand Bankdirektor Tarm 16  
 Hansen Joh. Købmand M. Holstebro 7  
 Hansen Joh. P Købmand Vesterbro 14 Aalborg 650  
 Hansen Marthin Købmand Studsg. 33 Aarhus 355 & 3455  
 Hansen Niels Købmand Randers 390  
 Hansen N K Købmand Herning 38  
 Hansen Peder Købmand Skanderborg 14, 146 & 150, Stats 7  
 Hansen Sander Købmand Bankdir. Herning 18  
 Hansen Asger Læge Gjesten 22  
 Hansen Axel Læge Kolding 257  
 Hansen Lars Læge Silkeborg 113  
 Hansen Peder Læge Ulstrupbro pr. Ulstrup 5  
 Hansen Victor Læge Skive 521  
 Hansen P Lærer Torsted pr. Horsens 6  
 Hansen Einar Manufakturhdl. st. Torv 1 Aarhus 104 & 2816  
 Hansen Marius Manufakturhdl. Falstersg. 17 Aarhus 1926  
 Hansen Øyvind Manufakturhdl. Marienlund pr. Aarhus 2558  
 Hansen Holger Maskinkonstruktor Holstebro 82  
 Hansen H M Mekaniker Marselisborg Allé 3B Aarhus 2719  
 Hansen H F Murem. R. Varde  
 Hansen J P Ostegross. Sct. Pauls Kirkepl. 12 Aarhus 1120  
 Hansen Vilh. Overlærer Nørrebrog. Aarhus  
 Hansen Marcus Overlærer Brønderslev 66  
 Hansen Lauritz Overretssagf. Silkeborg 72  
 Hansen A Partikulier Sparekassedirektor Viborg 321  
 Hansen Paul Politimester Herning  
 Hansen J L J Postmester Skanderborg  
 Hansen E A Prokurist Villa „Hjem“ Kærlundsv. Aalborg 1363  
 Hansen Alf. Chr. Proprietær Skjærvad pr. Grenaa 8 Kirial 8  
 Hansen Chr. Proprietær Høgholt pr. Sindal 24  
 Hansen F L Proprietær Solkjær pr. Varmark S-Stenderup 18  
 Hansen H Proprietær Korslund pr. Brønderslev Hallund 4  
 Hansen H C Proprietær Eskholt pr. Vejle 1326  
 Hansen H Chr. Erhardt Proprietær Lyngaa pr. Hadsten 1 Lyngaa 5

Hansen J Proprietær Branddirektor R. Kringsholm pr. Karby 3  
 Hansen J Proprietær Postgaarden pr. Gistrup  
 Hansen J Fr. Proprietær Slemminggaard pr. Grenaa 8 Kirial 14  
 Hansen Jes Dinesen Proprietær Overbygaard pr. Vonsild 16  
 Hansen K B Proprietær Bromsgaard pr. Bonnet Dybe 2  
 Hansen Poul Proprietær Rolsogaard pr. Knebel 23  
 Hansen S Proprietær Marsvinlund pr. Sjørlev 8 Demstrup 8  
 Hansen Vilh. Provst Sognepræst R. Nykjøbing M. Aarhus H Redaktionssek. Dalgas Avenue 23 Aarhus 1346  
 Hansen Carl Redaktor Grønne. 28 Skive 289  
 Hansen H P Redaktor MF. Skive 86  
 Hansen I P Hemmer Redaktor Assensg. 26 Aarhus 4820  
 Hansen Knud Redaktor Kolding 592  
 Hansen Kristian Redaktor Nørreg. 36 Aarhus 3398  
 Hansen Paul Redaktor Skagen, Stats 225  
 Hansen E Sagfører Esbjerg 90  
 Hansen Hans Riis Sagfører Herning 29  
 Hansen Heriuf Sagfører Cand. jur. Aalborg  
 Hansen H L Sagfører Løgstør 233  
 Hansen H M Sagfører Randers 165  
 Hansen J L Sagfører R. Kolding 69  
 Hansen Adolph Sekretær Boulevarden 45 Aalborg 767  
 Hansen Frederik Skibsreder Kulimportør Vejle 1365  
 Hansen Axel Skolebestyrer Cand. polyt. Thunø. 2 Aarhus 1133  
 Hansen R Skoleinspektør Hobro 265  
 Hansen Martin Skomagern. DM. FM. Ebeltoft 100  
 Hansen H O Skorstensfejerm. R. Odenseg. 2 Aarhus 328  
 Hansen W Skovrider Godsforv. Dyrbak Løvenholm pr. Auning 12  
 Hansen C Slagtehusinsp. Exnersg. 2 Esbjerg  
 Hansen A Snedkerm. Villa Canto Aabyhøj pr. Aarhus 4968  
 Hansen H Chr. Snedkerm. Nørrebrog. 7 Aarhus 559  
 Hansen H Sognefoged Bankdirektor Mørke 29  
 Hansen C F Sognepræst Sct. Hans Præstegaard Hjørring 383  
 Hansen H O Sognepræst Aaby pr. Aarhus 2783  
 Hansen J C C Sognepræst Frøslev pr. Nykjøbing M. 6 Frøslev 6  
 Hansen Jens Sognepræst Hatting  
 Hansen Konrad Sognepræst Ellidshøj 2  
 Hansen Joh. Fr. Garnæs Sognepræst Tæbring pr. Nykjøbing M. 1 Tæbring 19  
 Hansen Math. Sognepræst Lyngaa pr. Hadsten 1 Lyngaa 24  
 Hansen Viggo Sognepræst Lerne pr. Esbjerg 1041  
 Hansen Eskild Sparekassebogholder DM. Braaskov 1 Hornslyd 78  
 Hansen Søren Sparekassebogholder Mariager  
 Hansen S T Sparekassedirekt. Frederikshavn 453  
 Hansen Søren Sparekassedirektor Sognefoged DM. FM. Balle pr. Vejle  
 Hansen Aage Stadsingeniør Skive 117  
 Hansen Gunder Stadsingeniør Silkeborg  
 Hansen Carl Stationsforst. kgl. Vejer og Maaler Brønderslev 83  
 Hansen Fr. Statskonsulent R. Askov pr. Vejen 12 Askov 12  
 Hansen Axel Sygehuslæge Silkeborg 99  
 Hansen Carl V Telegrafbestyrer R. DM. Fredericia 257  
 Hansen P C C Telegrafbestyrer Frederikshavn  
 Hansen H L Toldforvalter Holstebro  
 Hansen H Marius Typograf Bülowsg. 55 Aarhus  
 Hansen H L jun. Tømrerm. Kolding 732  
 Hansen Vilhelm Valgmængdepræst Balle pr. Vejle 50 Bredsten 50  
 Hansen Egil Øjenlæge Jernbaneg. 20 Kolding 542  
 Hansen-Leth Chr. Direktør Randers 545  
 Hansen-Møller H Direktør f. Akts. Vejle Dampmølle Vejle 27  
 Hansen-Stavnsbjerg Rasmus Gaardejer MF. Stavnsbjerg pr. Hejls 8 Hejls-Vejstrup 21  
 Hansen S A Læge Kolding  
 Harboe J Sognepræst Akkerup pr. Haarby 9  
 Harbye P N Skibsreder Nordby Fang  
 Harek H C Overretssagf. Branddirektor Varde 69  
 Harden Valdemar Sagfører Sct. Clemensbro Aarhus 1278  
 Harder S E Elektroingeniør Vesterg. 20 Vejle 925  
 Harder M D Købmand Borgporten 15 Aarhus 3645  
 Harder Hans Ad. Sagfører Esbjerg  
 Hardt-Schnicker Alfred Amtslæge Randers 1599

Harild A W Kontorchef Boulevarden 38 Aalborg 620  
 Harkjær N C Gaardejer Snedsted  
 Harkjær Chr. Maskinfabr. Langaa 10  
 Harms Poul Læge Bjerringbro 38  
 Harmsen Ludv. Handskefabr. Skovv. 37 Aarhus 4788  
 Harpoth J P Sparekassedirektor Ringkjøbing  
 Harrens Harro Læge Herning 105  
 Hartmann P H Boye Sagfører Cand. jur. Horsens 325  
 Hartogs Leo Vicekonsul Esbjerg 125, Stats 21  
 Hartogssohn Philip Købmand „Sønderborg“ Randers 300  
 Hartvig-Møller Erik V Korpslæge Viborg 363  
 Hartvigsen Marie Gaardejerke Hastrupgaard pr. Fredericia 11 Hastrup 11  
 Hartz II P Bankbogholder Randers 255  
 Hartz II J Bankdirektor Ringkjøbing 264  
 Hartz F Proprietær R. Skrivertoften Skive 379  
 Hasle E Fabrikant Frederiks Allé 111 Aarhus 3875  
 Hasle H Ingeniør Cand. polyt. Logstør  
 Hasle S Kreaturhdl. N-Allé 30 Aarhus  
 Hasle Fr. Slagterm. I. Torv 6 Aarhus 284 & 283  
 Hasling J Proprietær Horstedgaard pr. Vejle 21 Højen 21  
 Hasselbalch B M Amtsskriver Landvæsens- og Forligskommissær R. Hvide Hus Skovsgaard  
 Hasselbalch Otto Jernstøber Grenaa 42  
 Hasselbalch P Byge Landinspektør Branddirektor Ringkjøbing 92  
 Hasselbalch J A Overretssagf. Boulevarden 22 Aalborg 2166  
 Hasselbalch Jacob H Overretssagf. Jernbaneg. 1 Aalborg 772 & 3200  
 Hasselbalch II Proprietær Vilsbæksminde pr. Brovst 35  
 Hasselbalch J Proprietær Linderumgaard pr. Sindal 2 Linderum 2  
 Hasselbalch Chr. Sognepræst, Hammel 18  
 Hasselriis Fr. Fabrikdirektor fr. Konsularagent Kystv. 63 Aarhus 2079  
 Hassing E Købmand Hendrik Pontoppidans G. 26 Aarhus 4930  
 Hassing Michael Købmand Skansen 34 Aarhus 236 & 3716  
 Hassing J Malerm. Frederikshavn 351  
 Hastrup A By- og Herredsfldm. Skive 433  
 Hastrup A Gaardejer Østergaard pr. Hjørtshøj 2  
 Hastrup Einar Sparekassedirektor Havneg. 2 Aarhus  
 Hauberg Henry Proprietær Skovgaard pr. Gravens 1 Aagaard 20  
 Haubroe S R Forretningsf. „Jægerhuset“ Skovbakke. Aalborg 3044  
 Hauch Henrik Forstander ML. Asmildkloster Landbrugsskole pr. Viborg 288  
 Haue S Proprietær Vissingsminde pr. Lunderskov 12 Skanderup 12  
 Hauerbach Alfred Fabrikant Randers 17  
 Hauersev Chr. Bankdirektor Købmand Nibe 16  
 Hauersev E Sagfører Branddirektor Randers 161  
 Haugsted Ejler Bibliotekar Cand. mag. Sct. Pauls Kirkepl. 7 Aarhus 1322  
 Haunstrup E Bankdirektor Vejen  
 Haurballe J Gaardejer Sognefoged Haurballegaard pr. Taulov 5 Højrup 5b  
 Haurnum N Chr. Redaktor Nykjøbing M. 84  
 Haugaard C Snedkerm. Nørre-Sundby 205  
 Haxthausen Alfred Oberst Chef f. 4. Udskrivningskr. R. DM. Fredensg. 26 Aarhus  
 Hebsgaard J Gaardejer Damsgaard pr. Hørdum 38  
 Hedegaard Peder P Direktør R. Nørre Sundby 1002 & 1132  
 Hedegaard Anders Gaardejer Amdraadsmedl. Højested pr. Præstbro St. 19  
 Hedegaard N C Gaardejer MF. Vinding pr. Holstebro 1 Vinding 4  
 Hedegaard Ole Gaardejer N-Hedegaard pr. Bedsted 25  
 Hedegaard P P Gaardejer Borbjerg pr. Holstebro 3 Borbjerg 3  
 Hedegaard N Gross. Esbjerg 2  
 Hedegaard M Proprietær Refshedegaard pr. Hurup  
 Hedelund Ludvig N Lærer Forfatter Inspektør v. Hist. Museum R. Danmarksq. 55 Aalborg 1504  
 Hedemann Paul Præst res. Kap. Kolding 662  
 Heeno Andreas Købmand Østerg. 1 Aarhus 2652  
 Heerfordt F Havneingeniør Randers 1080 & 114  
 Heerfordt Otto Købmand Hjørring 445  
 Heering C M J Adjunkt Heibergsg. 30 Aarhus 3016  
 Heesch Holger Vekselerer Villa Marlis Hassers Aalborg

Heesch Otto Vekselerer Nyborg. 2 Aarhus 4899  
 Hegelund A Direktør Hjørring 561  
 Hegelund R P Direktør Bispensg. 16 Aalborg 589  
 Hegelund J Dyrnlæge R. Bjert 5 S-Bjert 14  
 Hegelund O Proprietær Ludvigsholm pr. Ormslev 11 Hjarlev 4  
 Hegelund-Lange H C Læge MF. Kleitrup pr. Hobro 6 Kleitrup 6  
 Heger C N Gross. Fischersg. 2 Randers. 3  
 Heiberg Peter Dr. med. fh. Stiftsfysikus K. DM. Villa Petersdal pr. Rindsholm  
 Heiberg Edvard Læge Holstebro 122  
 Heickendorff P Bødkerm. Ludvigsmunde Riskskov 1 Aarhus 2175  
 Heide-Jørgensen H Bankdirektør Horsens 354  
 Heide-Jørgensen G Dommer Silkeborg 399  
 Heidemann A F Maskinfabr. Hjørring 699  
 Heidemann J Vicekonsul Købmand Villa Anker Saxog. Aalborg 1365  
 Heidemann A F Maskining. Hjørring 61  
 Heiden C Sagfører Brædstrup 16  
 Heidmann N Redaktør Frederikshavn 74  
 Heilesen C V Arkitekt Vraa 80  
 Heilesen C Direktør R. Hjørring 520  
 Heilmann L P Pastor emer. Guldsmedg. 27 Aarhus  
 Heilmann Chr. Proprietær Tammestrup pr. Skanderborg 1 Testrup 3  
 Heilskov Lars Forpagter Gudumlund pr. Gudumlund 10  
 Heilskov Chr. Ørelæge Østeraa 11 Aalborg 2111  
 Heilmann H D Distriktsing. u. Telegrafv. Aarhus  
 Hein S I K Bankbestyrer Logstø 158  
 Hein P Direktør Aarhusv. Randers 192  
 Heinsen Fabrikant Villa Højbo Alderslyst Viby J.  
 Hein Hans Fabrikant Villa Skansen Nørresundby 2999  
 Heineth G Skovrider Guldager 5  
 Heinrich F Bankkass. Randers 1822  
 Heintzelmann Fr. Læge Boulevarden 4 Aalborg 2250  
 Heise Kai Læge Sorring pr. Tovstrup 1 Sorring 6  
 Heise Chr. Overretssagf. Hospitalsforst. R. Viborg 17  
 Hejlesen J C Sognepræst Hvejsel pr. Jellinge 5 Bjerlev 50  
 Helboe Jørgen Købmand Boulevarden 3 Aalborg 2664  
 Helle L Bankdirektør Bramminge  
 Helle N J Sparekassedirektør Borgmester Porsborg Ribe 40  
 Helligsøe Adolph Prokurist Esbjerg 973  
 Hellum E Chr. Jul. Sagfører Randers  
 Helm-Petersen Valdemar Fabrikant Hasle pr. Aarhus 11 Hasle 32  
 Helm-Petersen J C Frøhd. V-Allé 20 Aarhus 4080  
 Helmer C V Forretningsf. Skive 550  
 Helmer C V A Fuldm. DM. Rantzau. 39 Aalborg  
 Helms Adam Apoteker Horsens 102  
 Helms J R Læge Vinderup 26  
 Helms P G Provst Pastor emer. R. Aagade 40 Vejle  
 Helms H J Præst Langelinie 59 Vejle 1324  
 Helms E Proprietær Bygballer pr. Hjortshøj 1 Mejby 15  
 Helms Th. Proprietær Kirstineborg pr. Hjortshøj 1 Elsted 13  
 Helsted Viggo Kunstmaler Horsens  
 Helweg-Larsen Vilh. Stiftsprovst R. DM. Viborg  
 Helver E Apoteker Ulfborg 6  
 Helver Cand. jur. Hypotekforeningsdirektør 1. Torv 6 Aarhus 4536  
 Helverskov A Gaardejer Bejstrup pr. Bonderup 4 Bejstrup 4  
 Hempel J C Kredslæge Kolding 185  
 Hempel S C Telefondirektør Villa Hjemstavn Kolding 14  
 Hempeln G S By- og Herredsfuldm. Hobro 307  
 Henneberg Ude N Sparekassedirektør Skals 9  
 Henningsen Valdemar Læge S-Bjert pr. Bjert 5 S-Bjert 33  
 Henningsen G M ps. Overlærer R. Niels Ebbesens G. 5 Aalborg  
 Henningsen Erik Godsejer Cand. phil. Merringgaard pr. Løsning 11  
 Henningsen Imm. Skoleforst. Translater Hans Broges G. 2 Aarhus 1883  
 Henriksen S J Tømmerhdl. Kystv. 61 Aarhus 121  
 Henriksen C Forpagter Sophienlund pr. Skanderborg  
 Henriksen J G Forretningsf. Silkeborg  
 Henriksen C Konsulent Dalbyover 14  
 Henriksen H P Købmand Kystv. 59 Aarhus 2444

Henriksen Chr. Litograf Prokurist Esbjerg 260  
 Henriksen Mathias Proprietær Landvæsenkommissær Vium-Mølle pr. Jølbjerg 11  
 Henriksen C Berg Sparekassebogholder Horsensg. 19 Aarhus  
 Henriksen H Tømmerm. Vejle 565  
 Henriques G Gross. Proprietær Breinholt pr. Struer  
 Herder Julius Apoteker Sæby 17  
 Herfelt M C Læge Grenaa 141  
 Herfurth C A Fabrikinsp. Skive 328  
 Herlov Peter Henrik Fabrikinsp. Thuneg. 18 Aarhus 4332  
 Herlov F Telegrafbestyrer R. Villa „Granly“ Aldersrov. Aarhus 1392  
 Herlov-Müller Ludv. C Dyrnlæge R. Rosenly Bjergeringbro 11  
 Hermann Abr. Købmand Fredericia 170  
 Hermann A D Købmand Prinsensg. 80 Fredericia 653  
 Hermansen Chr. Baneing. v. Statsb. Struer  
 Hermansen Th. S Fabrikant Guldsmedg. 33 Aarhus 1131  
 Hermansen N Gaardejer Bendixminde pr. Gjording  
 Herschend Chr. Fr. Slægtusbesidder Herrschendsgave pr. Skanderborg 5 Gjesing 5  
 Herschend Aage Direktør Skolebakken 11 Aarhus 1804  
 Herskind Alfred Apoteker Brørup  
 Herskind K Hejskoleforst. Rønde 39  
 Hertz V V fh. Gasværkskasserer R. Vesterg. 10 Randers  
 Hertz C V Metalvarefabr. Randers 843  
 Hertz Knud Overretssagf. Jernbaneg. 37 Kolding 1109  
 Heskjær Herman Sognepræst Horsens 1370  
 Hess Harald Direktør Flegborg Vejle 334  
 Hess C M Fabrikant R. DM. „Flegborg“ Vejle 334, Sommeradr. Haraldskjær pr. Skibet 341  
 Hess C E Ingeniør Cand. polyt. Flegborg Vejle  
 Hesselvig P Gaardejer Amtsraadsmedl. Bonnesvadgaard pr. Odder 196  
 Hestbech Fr. Direktør Piusensg. 44 Aalborg 2917  
 Hestbech Charlotte Frue „Lemvig Bogtrykkeri“ Lemvig 3  
 Hestbech P Gaardejer Refsgaard pr. Hurup 1 Ydby 19  
 Hestbech Chr. Købmand Bramminge 76  
 Hetmar Axel O Købmand Guldsmedg. 36 Aarhus 4538  
 Hey Vilh. Overretssagf. Kolding 290  
 Hey A Provst R. Alminde 22  
 Hildebrandt H A Etatsr. fh. Overlæge R. Fredericia 63  
 Hillers Brøndum kgl. Vejer og Maaler Nykjøbing M 235  
 Hillersborg Bendt Sogneraadsformd. Gimsing pr. Struer 11 Vejrum Nord 18  
 Hilligsøe A Købmand Vejer og Maaler Thisted 51  
 Himmer A Overlærer Randers  
 Hind Axel Herredsfuldm. Cand. jur. Nørresundby 1135  
 Hindborg Charles Papirposefabr. Vejle 38 & 338  
 Hindhede Jacob Gaardejer Lem 16  
 Hinding Johan Justitsr. Læge Nykjøbing M. 101  
 Hingsberg O Møbelfabr. Nyborg. 3 Aarhus  
 Hinkelø P Cl. Jernbanelæge Bramminge 30  
 Hiort-Lorenzen P Distriktschef v. Statsb. R. N-Allé 30 Aarhus 2242  
 Hiorth Jacob Forpagter Østergaard pr. Langaa 5  
 Hind V E Stationsforstander Vejle  
 Hirth W F Apoteker Skive 140  
 Hjelm O Kontorchef Cand. jur. Gl. Bakkehus pr. Risskov 6 Aarhus 568  
 Hjelm A Partikulær Aabyhøj 1 Aarhus 3318  
 Hjerk P Pedersen Landbrugskand. Distriktsbestyrer Tarm 38  
 Hjermind P M Stationsforst. Nørre-Sundby  
 Hjernoie I Sparekassebogholder Rosenkrantzg. 12 Aarhus  
 Hjervild-Pedersen S Overlærer Thyrag. 2 Aarhus 2357  
 Hjersing P Købmand Randers 1678  
 Hjort Theodor Direktør Aalborg Aktie-Bryggeri Aalborg 21  
 Hjort Arne Læge Stevring 36  
 Hjort Carl P Postmester Danmarksg. 6 Aalborg  
 Hjorth Kjeld Forpagter Nørlund pr. Arden 11 Haverslev 2  
 Hjorth S Gaardejer Raasted Vestergaard pr. Bjerregrav 7 Raasted 7  
 Hjorth J L Godsejer R. Tustrup pr. Skjorping 7 Frær 7  
 Hjorth Rob. Gross. Studsg. 29 Aarhus 801  
 Hjorth J Kapt. Villa Pauline Annebergv. Aalborg 1538

Hjorth N Landbrugskand. Branddirektør „Solblink“ pr. Birkelse 13 Birkelse 13  
 Hjorth Bodil M Lægeforstander Vodskov Aandsvageanstalt pr. Vodskov  
 Hjorth J Vallentin Proprietær, Nielsminde pr. Hvorupgaard 12 Sulsted 12  
 Hjorth W Proprietær Rødsleth pr. Vadum 1 Aalborg 1043  
 Hjortkjær H C Direktør Brabrand Aarhus 1830  
 Hjortkjær Chr. Købmand Aars 6  
 Hjortshøj Jacob Købmand Vesterg. 8 Aarhus 122  
 Hjortshøj E Mejeriejer Kystv. 51 Aarhus 1756  
 Hjortved Jens Læge Rask Mølle  
 Hjuler A E Overlærer Randers 2177  
 Hjörngaard H Kirkegaardsinsp. Borgerg. 32 Aalborg 3633  
 Hobolt R I Gross. Vejle 1146  
 Hoboth L A Læge Østbirk 9  
 Hoec E Auditor Guldsmedg. 33 Aarhus 2657  
 Hoelgaard Niels Sparekasseformand Sygehusskasserer Hvidbjerg 7  
 Hoff A Chr. Dommerfuldm. Terndrup 11  
 Hoff E Herredsfuldm. Fredericia 429  
 Hoff S B M Rentier Hasseris Aalborg 3361  
 Hoff M L Reservelæge Sindssygehospitalet Viborg 121  
 Hoff Ernst Vinhdl. Hans Broges G. 15 Aarhus 310  
 Hoff-Hansen Emil Overlæge Kysthospitalet Juelsminde 35  
 Hoffmann Vilh. Entreprenør Østerklev pr. Hjerting 14  
 Hoffmann Carl Hotelejer Frederikshavn 22  
 Hoffmann Harald Hotelejer Sæby 15  
 Hoffmann J W C Ingeniør Cand. polyt. Gjellerupholm pr. Varde 296  
 Hoffmann Carl B Maskinfabr. Esbjerg 296  
 Hoffmann A Møbelfabr. Vesterg. 35 Aarhus 117  
 Hoffmann H H Prokurist Mørchsg. 10 Aarhus  
 Hoffmeyer Julie Frøken Redaktør Nørre-Sundby  
 Hofman N Fabrikbestyrer Lauget 3 Aalborg  
 Hofman Chr. A Fuldm. Fjorndhus Nyhavnsg. 9 Aalborg 258  
 Hofman V Fuldm. & Ekspeditionssekr. v. Statsb. Marselisborg Allé 34 Aarhus  
 Hofman C Købmand Faaborgg. 1 Aarhus 2578  
 Hoffmann G Snedkerm. V-Allé 21 Aarhus 3284  
 Holch K O kgl. Borgmester R. Esbjerg 453  
 Holdgaard Jens Husmand M. Ikast 16  
 Holle Otto Bagerm Vesterg. 15 Aarhus 116  
 Holle Axel Boghandler Grønneg. 2 Aarhus 97  
 Holle E Bogholder Marselisborg Allé 30 C Aarhus 3933  
 Holle Fritz Konditor Algade 57 Aalborg 884  
 Hollesen Therkiold Forpagter Havnø pr. Hadsund 12  
 Hollenfer J F A Godsekspeditor v. Statsb. Kolding  
 Hollander L Teglværksejer Kolding 46  
 Holm Axel Apoteker Forfatter Egtved 3  
 Holm Harald Apoteker Odder 9  
 Holm Olaf Brygmester Nørretorv 3 Horsens 740  
 Holm F L Dommer R. Randers  
 Holm Carl Fabrikant Silkeborg 236  
 Holm A Gaardejer Dronningholm pr. Fjerritslev  
 Holm J Kreaturportør Kolding 236  
 Holm Victor Kredslæge Frederikshavn 92  
 Holm N Kæmper Byraadssek. Frue Mariager  
 Holm Harbo Købmand Anbæk pr. Hammel 6  
 Holm Ragnar Læge Mariager 11  
 Holm Rigmor Læge N-Sundby 1595  
 Holm C Mægler Vejle 11  
 Holm Chr. O Partikulær R. Hasserisbo pr. Aalborg 2536  
 Holm O C Postmester R. Thisted  
 Holm A Proprietær Eskjær pr. Tolne 1 Mosbjerg 3  
 Holm Aage Proprietær Landbrugskand. Borchsmunde pr. Braaskov 1 Hornsyld 89  
 Holm Axel V Proprietær Lillerup pr. Horsens 1 Gjedved 6  
 Holm Kjeld Proprietær Østergaard pr. Ranum 1 Næsby 7  
 Holm J J Sagfører Esbjerg  
 Holm Peter Sagfører Ringkjøbing  
 Holm H M J Sognepræst Lundum 6  
 Holm N F S Sognpræst Fruering pr. Skanderborg 1 Stilling 49  
 Holm T Sparekassebogholder Viborg  
 Holm Peter Translater R. Skansepalæet Aarhus 1789  
 Holm Anders kgl. Vejer og Maaler Mariager  
 Holm-Nielsen O Læge Tarring 88  
 Holm-Petersen G Vinhdl. Ebeltoft 39  
 Holmark S Sagfører Vesterg. 12 Aarhus 213



- Holmblad Sophus Driftsbestyrer Ingeniør Horsens 507  
 Holmboe J C G Købmand Cand. pharm. Horsens 243 & 808  
 Holmen O Amtstuefuldm. Forligsmægler Ebeltoft 61  
 Holmen Chr. Gross. Hjørring 90 & 490  
 Holmen K Proprietær Hovmark pr. Randers Raasted 15  
 Holst M S Apoteker Nørre Apotek Horsens 316  
 Holst N Bogholder Silkeborg  
 Holst M C Cand. polyt. Ingeniør Direktør Marselisv. 17 Aarhus 2380  
 Holst C A Direktør Mørke St.  
 Holst M N Fabrikant Fredericia  
 Holst S Gaardejer Kongsgaard pr. Knebel  
 Holst Knud Ingeniør Sct. Lukaspl. 8 Aarhus 1056  
 Holst Lars Justitsr. Købmand Branddirektør R. DM. Skagen, Stats 17  
 Holst Georg Læge Ebeltoft 8  
 Holst Niels Læge Allingabro 2  
 Holst Chr. Proprietær Kongens Hørgaard pr. Varmark St. S-Stenderup 4  
 Holst H Proprietær Brandberg pr. Jellinge 17  
 Holst A M Nielsen Smedem. Villa Velund Ris-skov Aarhus 2802  
 Holst Marius kgl. Vejer og Maaler R. Horsens 1111 & 1347  
 Holst-Knudsen C Sagfører Cand. jur. st. Torv 6 Aarhus 3806 el. Risskov 19  
 Holste V Forpagter Sophie-Amaliegaard pr. Hornslet Lindaa 16  
 Holstebro A B Cand. pharm. Villa Solhjem Brabrand 85  
 Holstein Louis v. Postmester R. Randers 27  
 Holstein-Rathlou R v. Godsejer Pr.-Løjtn. Kjellerup pr. Mariager 28  
 Holstein-Rathlou Sophie v. HoffjgmindeRathlousdal pr. Odder 20  
 Holstein Rathlou Viggo J. v. Underbibliotekar Dr. phil. Lindev. 3 A Rosenvænget Aarhus  
 Holsten H Proprietær Hadsund  
 Holt A Adjunkt Mag. scient. Havneallé 3 Horsens 630  
 Holt S Forpagter Ravnborg pr. Veddum  
 Holt J Sørensen Købmand Hjørring 635  
 Holt Marius Redaktør Løkkeg. 18 Aalborg 906  
 Holt Karenus Sagfører Ringkjøbing  
 Holt J J Skovrider Grindsted 31  
 Holtet Chr. Overretssagf. Skanderborg 138  
 Homann Chr. Repræsentant Prinsensg. 34 Aalborg 2330  
 Honnens de Lichtenberg Geert Frederik Stamhusbesidder Pr.-Løjtn. Bidstrup pr. Laurbjerg 9  
 Honnens de Lichtenberg J Godsejer Rosenlund pr. Lerbjerg Skjød 19  
 Honoré H Redaktør Fredericia 480  
 Honum F C M Stationsforstander MfæD. Rødkjærbo  
 Hoppe A H K Direktør Willemoesg. 15 Aarhus 2611  
 Hoppe F C Th. Forpagter Faurkov pr. Lerbjerg 15  
 Hoppe E Sagfører Cand. jur. Prinsensg. 6 Aalborg  
 Horn L P Godsejer Tyrrestrup pr. Haldrup 7  
 Hornbech Axel Fabrikker Rosenhøj Hadsund 1  
 Hornbech C M Sognepræst Fredericia 121  
 Horneman A W Donner Hasserris Aalborg 2470  
 Horneman Johannes Læge Skagen, Stats 146  
 Horneman A Skovrider Dalgaard pr. Tolne 13  
 Hornemann J Forpagter Birkelse pr. Aabybro 7  
 Hornstrup N C Gaardejer Amtsraadsmedl. Nygaard pr. Todbøl Sundby 7  
 Hornstrup N V Købmand engros Kolding 873  
 Horsted M N Kæmner Skanderborg 65  
 Horstmann H F Skovrider Idasminde pr. Onsild 12b  
 Hostrup M C Bankboghholder Nibe  
 Hostrup N J Bankkasserer Kolding 1082  
 Hostrup Helge Højskoleforstander Vejlbj Højskole pr. Risskov Vejlbj 7  
 Houe N P Proprietær Teglgården pr. Vestervig 4  
 Houe P Proprietær Ulstrup pr. Snedsted, Stats Hundborg 26  
 Hougaard V Driftsbestyrer Gjerrild 13  
 Houmann N Direktør Vejle 699  
 Houmann Niels Postmester Odder  
 Houmøller A Direktør Skolegyde 4 Aarhus 5197  
 Houmøller L P Direktør R. Frederikshavn 248  
 Houmøller F Ingeniør Underdirektør Frederikshavn 460  
 Houmøller Andreas Købmand Holstebro 236  
 Houmøller J A Købmand Bankdirektør Holstebro 35, Stats 10  
 Houmøller A Maskinfabr. Thisted  
 Hovard Hans Carl Telegrafbestyrer Løjtn. Skovbakkev. Hasserris Villakv. pr. Aalborg  
 Howardy Gert Sognepræst Sønderup pr. Støvring  
 Hove A T Direktør Thisted 148  
 Hove Niels Sagfører Kolding 946  
 Hovgaard A Godsejer Demstrup Hovedgaard pr. Havndal Dalbyover 17  
 Howitz F A R Oberstløjtn. R. DM. Leonisg. 12 Viborg  
 Hoyer H H V Stationsforstander Østbanegaarden Aarhus  
 Hude Carl v. d. Konsul Mægler Kystv. 55 Aarhus 546  
 Hude Hj. v. d. Mægler Kystv. 43 Aarhus 2104  
 Hugger M J Sogneraadsformand Vonsild 11  
 Hull Morten Christensen fh. Gaardejer R. Øster Bording pr. Silkeborg 581  
 Hurup Nic. Redaktør Silkeborg 739  
 Husum Poulin Husejer Fuglevang pr. Faarup 6 Asferg 6  
 Husum H M Sognepræst Elsted pr. Lystrup 11 Elsted 11  
 Hutzen H W Politimester Odder  
 Huus V Redaktør Rodkjærbo 55  
 Hvass A Godsejer Tustrup pr. Randers Aarhus 14  
 Hvass H H Kriminaldommer Langelandsg. 125 Aarhus  
 Hvass N M A Skolebestyrer Kjellerup 5  
 Hvedstrup H Sagfører Skatteraadsformand Esbjerg 177  
 Hvelplund M Landinspektør Vurderingsform. i Esb. Skyldkr. Esbjerg 30  
 Hvid E Amtstuefuldm. Skatteraadsformand Thisted 384  
 Hvid R L Skibsreder Kystv. 23 Aarhus 3756  
 Hvidberg Jens Fræavler Hunsballe pr. Struer 20  
 Hvidberg A T H Sagfører Cand. jur. Randers 1951  
 Hviid A Forpagter Løjtn. Kollerup pr. Hadsten 74  
 Hviid L Forpagter Vosnæs pr. Løgten Skjødstrup 21  
 Hviid R Murerm. FM. Klosterport 9 Aarhus 852  
 Hviid M J Proprietær Kollerup pr. Hadsten 123  
 Hviid Carl Sagfører Vinderup 79  
 Hviisted L P Bankdirektør Thisted  
 Hvilsted E Mekaniker Cyklehdl. Mariager  
 Hvingelberg C Proprietær Nørre Ravndal pr. Lemvig  
 Hvolbøll P E Proprietær Ørndrup pr. Hornum V-Hornum 2  
 Hvorslev J K J M Hospitalsforst. Organist Hørring pr. Volk Mølle Hørring 12  
 Hvorup G Købmand Vesterbro 14 Aalborg 311 & 2041  
 Hygom Chr. Sagfører Horsens 262  
 Hygom H fh. Skibsfører sekyndig Expert Strandv. 12 Aarhus 1771  
 Hyldebrandt N I Slakterikasserer Fabrikv. 22 Horsens  
 Hyltoft Henriette Enkefrue Randers 291  
 Hütten E Ingeniør Cand. polyt. Horsens 688  
 Hærvig C Redaktør Herning 563, priv. 523  
 Hærvigen O F S Toldforvalter Legstor  
 Høeberg E Direktør Skanderborg 21  
 Høeg Carl Bankdirektør R. Silkeborg 371  
 Høeg J C Læge Lem 9  
 Høeg Jens Læge Ørsted 27  
 Høeg Niels Øjenlæge Carolinelundsv. 53 Horsens 1052  
 Høegh H R C V Bankboghholder Ringkjøbing  
 Høeg-Nansen A Arkitekt Skolebakken 7 Aarhus 1209 & 3006  
 Høegh-Guldberg J Kapt. Forstander Tekn. Skole Aarhus  
 Høegh-Guldberg Ove Læge, Sct. Olufs G. 1 Aarhus 482  
 Høegh-Guldberg Ove Politimester Strandv. 36 Aarhus 1324  
 Høegh-Nissen K Redaktør Cand. math. Odder 301  
 Høffler M F Provst Als Præstegaard Als Østjylland Als 9  
 Heft M N Kammerass. DM. Holstebro 247  
 Høgbjerg Johs. Direktør Ø-Havnev. 1 Esbjerg 169, Stats 24  
 Høgdal J J Stationsforst. Vedsted  
 Høgdall N A Godsejer Julianelyst pr. Stenbjerg Østbirk 19  
 Høgdal Rasmus Sognepræst Tørring  
 Høhling Marie Frøken Dalagergaard pr. Dalager St. S-Bjært 22  
 Heiland-Carlson G Revisor Godsforv. Villa Ganneruplund Aarhus 242  
 Højbjerg T Proprietær Brørstrupgaard pr. Nørager  
 Højmark Gunnar Sagfører Cand. jur. Aarhus 4240  
 Højmark Asger Valgmenighedspræst Skovv. 22 Aarhus 4717  
 Højsgaard S Overretssagfører Branddirektør Viborg 141  
 Hønecke H Baneingeniør v. Statsb. Cand. jur. Viborg  
 Høppner A Slagtermester Hadsund 102  
 Hørlick Hans Apoteker Hjørring 514  
 Hørlyck Nicolai Mejerikonsulent Marselisborg Allé 10 Aarhus 1796  
 Hørlyck S H Sogneraadsformand Vamdrup 48  
 Hørring J Landsdommer R. Viborg 633  
 Høst Hans Peter Amtsvejsinspektør Cand. polyt. Randers 275  
 Høst G Proprietær Vadsholt pr. Ulsted 2  
 Høwinghoff-Petersen K Bankdirektør Kolding 384  
 Høy O Kasserer Smedeg. 45 Horsens  
 Høy C J Overretssagf. Frederikshavn 84  
 Høybye H Sparekassedirektør st. Voldg. 8 Randers 500  
 Høyer Chr. Amtsvejsinspektør Cand. polyt. R. Ribe 24  
 Høyer Wilhelm Direktør Thisted  
 Høyer A Forstander Tekn. Skole Aalborg 961  
 Høyer Toft Læge Vejle  
 Høyer Aksel Proprietær Rodstenseje pr. Odder 33  
 Høyer A Tømmerhdl. Silkeborg 91  
 Høysgaard-Nielsen Chr. Apotekbestyrer Borgmester Nibe 23  
 Høytrup N Købmand Silkeborg 358  
 Høytrup J C Overretssagf. Herning  
 Høytrup Andr. Sagfører Kolding 219  
 Høytrup Nielsen Sagfører Hjørring 121  
 Ibsen C Bankdirektør Bramminge  
 Ibsen R Kaas Prokurist Niels Ebbesens G. 12 A Randers 1494  
 Ibsen S Chr. Stationsforst. Løjtn. R. Randers 302  
 Isager H A Snedkerm. I. Torv 1 Aarhus 3838  
 Isøe Carl Læge Grenaa 185  
 Isøe Niels C Sygehuslæge R. Hvidbjerg 31  
 Ingbøl K T S J Amtslæge Skanderborg 140  
 Ingerslev Johs. Fabrikinspektør „Møllehuset“ Hadsundv. 76 Randers 549  
 Ingerslev Chr. Sognepræst Vemb  
 Ingerslev Aage Sygehuslæge Frederikshavn 269  
 Ingersvens Hans Proprietær Stougaard pr. Tørring 12  
 Ingwersen Enkefrue Kirstinelyst pr. Viuf Alminde 11 a  
 Ingwersen A Godsejer Bjørnholm pr. Trustrup 18 & 7  
 Ingwersen P Proprietær Elisabethsminde pr. Viuf Alminde 11 b  
 Ipsen H Forst. f. Hansted Hospital Stiftsrevisor Horsens 611  
 Ipsen Johs. Overlæge Dr. med. Viborg 709  
 Ipsen Aage Reservelæge Kommunehosp. Aarhus  
 Ipsen C P J Toldforvalter Nykjøbing M  
 Irving Johannes Overretssagf. Sønderg. 25 Horsens 223  
 Isager Th. Proprietær Hasserris pr. Aalborg 2468  
 Isager Kristen Læge Dr. med. Folkesanatoriet Ry 9  
 Isager Mouritz Prokurist Nørrebrog. 10 Vejle  
 Ishøj J A Skibsreder Vesterg. 28 Aarhus 2798  
 Ising C Herredsfuldm. Nibe 116  
 Israelsen E Ingeniør Silkeborgv. 23 Aabyhøj Aarhus 3770  
 Israelsen H N Prokurist Slynborgg. 17 Randers 1236  
 Ivarsen M K Bogholder Revisor Kolding  
 Iwersen J A Kammerrad Kastetv. 13 Aalborg  
 Iwersen A Beslagsmedl. DM. Markedsg. 12 Randers 627  
 Iversen V E Kasserer i Hedeselsk. Viborg 220  
 Iversen H L Købmand Bispensg. 15 Aalborg 1356  
 Iversen Martin Proprietær Buderupholm pr. Skjærping  
 Iversen I Slagteridirektør Nykjøbing M. 256  
 Iversen M A C Statsskovrider Mosskovgaard pr. Skjærping 14  
 Iversen Chr. Tømmerm. I. Torv 2 Aarhus 1295  
 Jacobi A Koutorchef Villa Kamma Viborg 148  
 Jacobsen Poul Bankbestyrer Ølgod  
 Jacobsen Th. Bankdirektør Herning 351



Jacobsen L P Bestyrer af Forsøgsstationen Tylstrup 4  
 Jacobsen Chr. Borgmester MF. Vedelsborg Vejle 1044  
 Jacobsen Chr. Dampskibsekspeditor Stemannsg. 3 Randers 831  
 Jacobsen Ernst Dampskibseksp. Vicekonsul R. Frederikshavn 283  
 Jacobsen N M Fabrikant Ny Munkeg. 8 Aarhus 4282  
 Jacobsen O H Fabrikant Amalieg. 11 Horsens 1221  
 Jacobsen W Forretningsf. Sundv. 10 Horsens  
 Jacobsen K Gaardejer Ulkjær pr. Vejle Lindved 16  
 Jacobsen N Gaardejer Hindbjerg pr. Kjellerup Hindbjerg 1  
 Jacobsen S A Garnisonstandlæge Randers 73  
 Jacobsen Harry Ingeniør Maskinfabr. Varde 106  
 Jacobsen H S Justitsr. Sagfører Sparekassedir. Kolding 326  
 Jacobsen Gustav A Læge Vesterg. 28 Randers 18  
 Jacobsen S Kæmner Varde 85  
 Jacobsen Carl Købmand Fredericia 175  
 Jacobsen Chr. H Købmand R. Mølle. 10 Randers 805  
 Jacobsen Johannes Købmand Nørre-Sundby 1080 & 1807  
 Jacobsen Jul. Købmand Østerbro 17 Aalborg 582  
 Jacobsen Kai Købmand Risskov  
 Jacobsen Severin Købmand en gros Heibergsg. 27 Aarhus 2872  
 Jacobsen Th. Købmand Sønderg. 68 Aarhus 1564  
 Jacobsen Thomas Købmand Boulevarden 11 Aalborg 181  
 Jacobsen Gunni Læge Hornsyld 35  
 Jacobsen N T Læge Strib 51  
 Jacobsen Chr. Maskinfabr. Gersdorffsg. 25 Horsens 1259  
 Jacobsen H Maskinfabr. Villa Nørhøj Horsens 1218  
 Jacobsen Th. Maskinfabr. Esbjerg 377  
 Jacobsen C Mobelfabr. Hjørring 112  
 Jacobsen C T Overlæge Dr. med. Marselisv. 21 Aarhus 427  
 Jacobsen H P fh. Overlærer og Skoledirektør R. Randers  
 Jacobsen J Proprietær „Frederiksborg“ Thisted 463  
 Jacobsen Martin Proprietær Dyrslæge st. Løjstrup pr. Laurbjerg 23  
 Jacobsen T S R H Præst f. de døvstummes Menighed Fredericia  
 Jacobsen Carl Redaktør Odder  
 Jacobsen Chr. Redaktør Bogtrykker Torvet Ribe 56 & 69  
 Jacobsen A N Repræsentant Allég. 6 Horsens  
 Jacobsen Th. Sagfører Hurup  
 Jacobsen C S Skolebestyrer Cand. theol. Niels Ebbesens G. 5 Aalborg  
 Jacobsen Chr. Skoleinsp. R. Horsens 527  
 Jacobsen J Skoleinsp. Overlærer Viborg 727  
 Jacobsen Th. Sparekassékasserer Vejle 1265  
 Jacobsen Anthon Tømmerhdl. sv. Vicekonsul Kolding 768  
 Jacobsen J M Tømmerhdl. Vejby Krat Risskov Aarhus 2990  
 Jacobsen Johs. Tømmerhdl. Skive 33  
 Jacobsen Jes Ågeksp. portør l. Torv 1, 3 Aarhus 3607  
 Jacoby H R Overretssagf. Randers 88  
 Jahn Julius Isenk. Nykjøbing M. 57  
 Jahnson L Klubben Slotsinsp. Ritmester R. Frijsenborg pr. Hammel 165  
 Jakobsen Chr. W Forpagter Palstrup pr. Rødkjærshro 7  
 Jakobsen Laurs Gaardejer Nygaarde pr. Ry Fiirgaarde 3  
 Jakobsen P Gaardejer Ovstrup pr. Kjellerup Mylund 9  
 Jakobsen Marius Kredslæge Varde 188  
 Jakobsen Jens Skatteraadformand Hennemet 1  
 Jakobsen J Proprietær Nordskovgaard pr. Vamdrup 36  
 Jakobsen A Sagfører R. Hjørring 24 & 888  
 Jakobsen A P Sagfører Bjerge J. Bjerge 5  
 Jalk M Redaktør Fjerritslev 72  
 Jantzen S Chr. Sagfører Hammel 34  
 Jarde Valdemar Læge Vesterg. 6B Aarhus 2620  
 Jarding Julius Sagfører Nørreg. 53 Aarhus 3012 & 3013  
 Jaster Chr. Købmand Mejlg. 18 Aarhus 4562  
 Jaster Peter Købmand Skolebakken 17 Aarhus 4161  
 Jegsen B N Slagteridirektør Logstor 9

Jelsbo Poul Amtsfuldni. Boulevarden 7 Aalborg  
 Jelstrup O Ingeniør St. Lukas Kirkepl. 8 Aarhus 3401  
 Jelvard Joh. Amtsfuldni. Amsraadssekr. Randers 1541  
 Jensen A M Adjunkt Ribe  
 Jensen Anker Adjunkt Kastaniev. Hasseris Aalborg 1897  
 Jensen N K Adjunkt Cand. mag. Statsskolens Forberedelsessk. Horsens  
 Jensen Johan Christian Alterdegn Dr. phil. Villa Alta Langelandsg. 35A Aarhus 4044  
 Jensen N P Amtsforvalter MF. Aalborg 120  
 Jensen V H Apoteker Gjording pr. Bramminge Gjording 9  
 Jensen Edvard Arkitekt Trævaref. Silkeborg 180  
 Jensen Jacob Assuranddirektør Guldsmedg. 1 Aarhus 1043  
 Jensen J H Avlsforvalter Skaarupgaard pr. Lystrup  
 Jensen Chr. M G Bankbestyrer Bjerringbro  
 Jensen Knud Bankbestyrer Løjtnant Brande  
 Jensen William Bankbestyrer Aalborg 3629  
 Jensen A Bankbogholder Sønderg. 6 Randers  
 Jensen Christian Bankdirektør Villa Solbakken Hobro 194  
 Jensen J P Bankdirektør Branddirektør Holstebro 233  
 Jensen N P Bankdirektør Randers 1002  
 Jensen C Bankkasserer Kirkeg. 2 Vejle 818  
 Jensen J P Bivejnspektør Randers 334  
 Jensen And. Chr. Boelsmand Vesterhuse pr. Aulum 36  
 Jensen Chr. Boghdl. Smedeg. 10 Horsens 135  
 Jensen Marius Boghdl. Randers 116  
 Jensen Svend Boghdl. Kolding 377  
 Jensen Aug. Bogholder N-Sundby  
 Jensen Chr. Bogholder Vort Hjem Aabyhøj 5365  
 Jensen H P Bogholder Sønderg. 52 Frederikshavn  
 Jensen Jens P Bogholder Frederikshavn 524  
 Jensen M F Bogholder Stjernholm C Horsens  
 Jensen Johs. Borgmester Fabrikant Struer  
 Jensen P Dampskibseksped. Legstor 39  
 Jensen Chr. Direktør sv. Vicekonsul R. DM. Horsens 358  
 Jensen Chr. Direktør f. Harbjerg Kalksandstensfabr. Brørup  
 Jensen H Direktør Villa „Munkebo“ Grejsdalen Vejle 822  
 Jensen I P Direktør Nytorv 1 Thisted 404  
 Jensen J Chr. Direktør Hobro 29  
 Jensen J P Direktør Malling 44  
 Jensen J P Direktør Mægler Ryseg. 18 Aarhus 366 & 1005  
 Jensen P C Direktør Nørre-Sundby 2335  
 Jensen R M Direktør Hobro 275  
 Jensen J Disponent Nørre-Sundby 1012  
 Jensen Johs. Dommer Brædstrup.  
 Jensen Georg Dyrslæge Danmarks. 49 Aalborg 106  
 Jensen Jens Rasmussen Dyrslæge Gaardejer R. Løsning 16  
 Jensen P Elektricitetsværksbestyrer Gadbjerg 28  
 Jensen Hans Entreprenør R. Bruung. 31 Aarhus  
 Jensen Chr. Etatsr. Fabrikant Vesterg. 21 Aarhus 4644  
 Jensen J Fabrikant Villa Alfa Fredericia 503  
 Jensen Mar. Fabrikant Gl. Skivehus Skive 83  
 Jensen Jens Fiskeeksportør Skolegyde 4, 6 Aarhus 151  
 Jensen A Forpagter Høgstedgaard pr. Vraa St. Kønnebjerg 5  
 Jensen C Forpagter Bjørnsholm pr. Ranum 48  
 Jensen I P Forpagter Dronninglund pr. Dronninglund 6  
 Jensen N J Forpagter Haxholm pr. Laurbjerg  
 Jensen Søren Forpagter Præstholm pr. Boulstrup 1  
 Jensen Chr. Forretningsf. Hobrov. 27 Randers  
 Jensen Chr. Forretningsf. Nørreg. Hjørring 625  
 Jensen Jacob Forretningsf. Borgmester V-Allé 20 Aarhus 1716  
 Jensen J Chr. Forretningsf. Tørholm. 25 Hjørring 501  
 Jensen J P Forretningsf. Nyborgg. 6 Aarhus 4112  
 Jensen N P Forretningsf. Villa Westend Fælledv. Horsens 100  
 Jensen Rasmus Forretningsf. Fjordg. 10 Aalborg 2323  
 Jensen Søren Forretningsf. Havneg. 21 Esbjerg 259  
 Jensen J J Fortinneriejer MF. FM. Tranbjerg 14  
 Jensen C Gaardejer Hauerholm pr. Hjørring  
 Jensen Chr. Gaardejer Bjerregaard pr. Aale 17  
 Jensen Gerud Gaardejer Amsraadsmedl. MF. Brunhøj pr. Langaa Væth 16

Jensen Hans Gaardejer R. Sjørslev Demstrup 14  
 Jensen H Chr. Gaardejer Strelluf pr. Ølgod St. 22 b  
 Jensen J Gaardejer Ulstrup pr. Hobro  
 Jensen J Gaardejer Simested 22  
 Jensen Jakob Gaardejer Borup pr. Fjerritslev  
 Jensen J C Gaardejer Blegvadgaard pr. Randers Raasted 9  
 Jensen J C Gaardejer Amsraadsmedl. Tørring pr. Ø-Tørslev  
 Jensen J Chr. Gaardejer Amsraadsmedl. Hjerngaard pr. Hjern 24  
 Jensen Jens Gaardejer Amsraadsmedl. Skjølstrup pr. Sæby  
 Jensen Jens M Gaardejer Oudrupgaard pr. Hundslund 16  
 Jensen Jens Simon Gaardejer Amsraadsmedl. Als Østjyll. 32  
 Jensen J Hansen Gaardejer Tofthøj pr. Gadbjerg 11  
 Jensen J M Gaardejer Amsraadsmedl. Snebjerg pr. Herning Snebjerg 5  
 Jensen J M Gaardejer DM. Ruddalsgaard pr. Randers Rud Kirke 25  
 Jensen J P Gaardejer Amsraadsmedl. R. Gl. Sole pr. Hedensted Ø-Snede 5  
 Jensen J P Gaardejer Bostrupgaard pr. Jebjerg 4  
 Jensen Jørg. Gaardejer Medl. af Landsoverskatteradet MF. Kleis pr. Gramrode Kleis 3  
 Jensen K Gaardejer Amsraadsmedl. Stadsvold pr. Manna Thise 11  
 Jensen Kr. Gaardejer Bondehøj Andrup pr. Nykjøbing M.  
 Jensen Kr. Tovborg Gaardejer Klostermølle pr. Lemvig Gudum 3  
 Jensen Laurits Gaardejer Amsraadsmedl. Gammelkirk pr. Dronninglund Thorup 6  
 Jensen Mikél Gaardejer Amsraadsmedl. Jellinge 19  
 Jensen N Gaardejer Sognefoged Landvæsenkommisær Vilsted Nørgaard pr. Løgstør Vilsted 12  
 Jensen N M Gaardejer Amsraadsmedl. Ø-Hassing pr. Gandrup 14  
 Jensen O Gaardejer Vrønding 11  
 Jensen P Gaardejer MF. Bundgaard Vraa 20  
 Jensen Poul Gaardejer Amsraadsmedl. N-Enggaard pr. Birkelse Arentsminde 1  
 Jensen Rask Gaardejer Gjesing pr. Guldager 18  
 Jensen Rasmus Gaardejer Brædstrup 64  
 Jensen Carl Hesselberg Glarm. Fredericia 294  
 Jensen Th. Godsekspeditor Boulevarden 11 Aalborg 2684  
 Jensen A Godsforvalter Bjørnehøvegaard pr. Stouby 13  
 Jensen J P Gross. Villa „Nova“ Hasseris Aalborg 668  
 Jensen R Guldsmedem. FM. Sønderg. 36 Horsens 656  
 Jensen Carl Hdlsgartner Skovdal Aarhus 689  
 Jensen Holger Hospitalsforstander Stiftsfuldni. Ribe 142  
 Jensen J A Hotelejer Hjørring 2, Stats 12  
 Jensen Lauritz Hotelejer Vesterg. 26-30 Aalborg 12 & 396  
 Jensen N Hotelejer Esbjerg, Stats 19  
 Jensen S Hotelejer Vejle 81  
 Jensen V Hotelevært Højskolehotellet Randers 813  
 Jensen F Husejer Amsraadsmedl. Tilst pr. Mundelstrup Tilst 5  
 Jensen N C Husmand V-Tørslev pr. Mariager  
 Jensen N Chr. Husmand MF. Flø pr. Brande 72  
 Jensen Jens Hypotekforeningsdir. Brohusene pr. Skelund 27  
 Jensen Hans Ingeniør Cand. polyt. Vejle 1153  
 Jensen J S Ingeniør Mejlg. 36 Aarhus 2830  
 Jensen R Hunderup Ingeniør Cand. polyt. Ingerslevs Pl. 4 Aarhus 3901  
 Jensen Inspektør Tirsbæk pr. Vejle Bredballe 6  
 Jensen Viggo Inspektør Livø pr. Løgstør  
 Jensen Berg Intendant Posteksped. Horsens 1026  
 Jensen Johannes Kapt. i Fodf. Viborg  
 Jensen Chr. Kommunekasserer Esbjerg 830  
 Jensen Wilh. Konsul R. DM. Randers 900  
 Jensen Alfred Kontorchef „Jyden“ Aalestrup 104  
 Jensen K Kontorchef Villa Ora Kongsvang pr. Aarhus 3269  
 Jensen Hans Kreditforeningsdirektør Hurup 49  
 Jensen C P Kredslæge R. Lemvig 24  
 Jensen M C Kutterfører DM. Havnevejen Grenaa 271  
 Jensen J C Kæmner Thunøg. 18 Aarhus 2337  
 Jensen A A Købmand Villa Julia Risskov  
 Jensen Adolph Købmand Guldsmedg. 32 Aarhus 3270  
 Jensen Carl Købmand en gros Villa Østerled Risskov Aarhus 1905

- Jensen C M Købmand Mejlg. 57 Aarhus  
 Jensen Emanuel Købmand Fabrikant Studsg. 41 Aarhus  $\text{Å}$  4266  
 Jensen J Chr. Købmand Esbjerg  
 Jensen J Chr. Købmand Randers  $\text{Å}$  1925  
 Jensen Jens Købmand Grenaa  $\text{Å}$  15  
 Jensen Jens H Købmand Randers  $\text{Å}$  41  
 Jensen Jens R Købmand Børingsg. 4 Horsens  $\text{Å}$  449  
 Jensen Johan Købmand Viborg  $\text{Å}$  112  
 Jensen J P Købmand en gros Villa Heimar Kolding  $\text{Å}$  586  
 Jensen J S Købmand Frederikshavn  $\text{Å}$  127  
 Jensen Marius Købmand Jernbaneg. 11 b Hjørring  $\text{Å}$  464  
 Jensen Marius Købmand Frederikshavn  $\text{Å}$  332  
 Jensen Michael Købmand L. Torv 1, 3 Aarhus  $\text{Å}$  2744  
 Jensen N Købmand Struer  $\text{Å}$  62  
 Jensen Olaf Købmand Nytorv 7 Aalborg  $\text{Å}$  121  
 Jensen Ole Købmand Sølystg. 34 Aarhus  $\text{Å}$  1514  
 Jensen Othar Købmand Flegborg Vejle  $\text{Å}$  675  
 Jensen R Møller, Købmand Fredericia  $\text{Å}$  444  
 Jensen Ths. Købmand Mariager  $\text{Å}$  1  
 Jensen P Chr. Landvæsenskommisær Studsgaard  $\text{Å}$  10  
 Jensen Ferdinand Læge Herning  $\text{Å}$  107  
 Jensen H V Læge Ronde  $\text{Å}$  93  
 Jensen J K Læge Amdtsraadsmedl. Gjording  $\text{Å}$  4  
 Jensen Karen Læge Nørreg. 53 Aarhus  $\text{Å}$  977  
 Jensen N Mathias Læge Ø-Vraa  $\text{Å}$  16  
 Jensen S fh. Lærer R. Aarslev pr. Randers  $\text{Å}$  Aarslev 3  
 Jensen A Maskinfabr. Herning  $\text{Å}$  83 & 383  
 Jensen Leide B Maskinfabr. Ingeniør Kronprinseng. 1 Esbjerg  $\text{Å}$  1100  
 Jensen N Maskinfabr. Aars  $\text{Å}$  7  
 Jensen Chr. Mejerier Kongseng. 9 Esbjerg  $\text{Å}$  173  
 Jensen J P Mejeri- og Fabrikker Niels W Gades V. Aarhus  $\text{Å}$  138  
 Jensen Carl Murerm. Vicebrandinsp. Hobrov. 1 Randers  $\text{Å}$  420  
 Jensen Chr. F Murerm. Sparekassedir. Viborg  $\text{Å}$  83  
 Jensen J Chr. Murerm. Dalgas Avenue Aarhus  $\text{Å}$  19  
 Jensen H Møbelfabr. Tørring  $\text{Å}$  78  
 Jensen M Møbelfabr. Torveg. 8 Randers  $\text{Å}$  289 & 585  
 Jensen P C Ostehdl. en gros Gabelsg. 3 Aalborg  $\text{Å}$  307  
 Jensen M C Overlærer Ebeltoft  
 Jensen Andr. Overretssagf. Bankdirektør Esbjerg  $\text{Å}$  746  
 Jensen Ernst Overretssagf. Bramminge  $\text{Å}$  105  
 Jensen Martinus Overretssagf. Hornstet  $\text{Å}$  28  
 Jensen N Tranberg Overretssagf. Ribe  $\text{Å}$  107  
 Jensen Ferd. Magnus Partikulier Elmely Vandrup  $\text{Å}$  147  
 Jensen Johs. Partikulier Villa Anker Hasserrisv. Aalborg  $\text{Å}$  1857  
 Jensen Ove Politiaassist. Cand. jur. Aagaade 34 Aalborg  $\text{Å}$  169  
 Jensen Holger Politimester Ringkjøbing  $\text{Å}$  105  
 Jensen C M Postmester R. Frederikshavn  $\text{Å}$  488  
 Jensen Hans Postmester Løjtn. Skive  
 Jensen Ejnar A Prokurist Jægergaardsv. 16 Aarhus  $\text{Å}$  5032  
 Jensen Henry Prokurist Tjørnev. Risskov  $\text{Å}$  52  
 Jensen Jens Prokurist Hodalshøj pr. Hobro  
 Jensen Vald. Prokurist Skovg. 4 Vejle  $\text{Å}$  12  
 Jensen Anders Proprietær Viskum pr. Viborg  $\text{Å}$  Vejrum 2  
 Jensen Andrea Frue Proprietær Høgstedgaard pr. Vraa St.  $\text{Å}$  Rønnebjerg 5  
 Jensen C Proprietær Gjettrup pr. Ulsted  $\text{Å}$  18  
 Jensen H Proprietær Margrethelyst pr. Falling  $\text{Å}$  34  
 Jensen Hans Proprietær Nørre Holmgaard pr. Bækmarksbro  $\text{Å}$  4  
 Jensen Hans Proprietær R. Dagmarsgaard pr. Lundum  $\text{Å}$  4  
 Jensen Hans Kr. Proprietær Hedelund pr. Esbjerg  
 Jensen J P Proprietær Engholm pr. Nørre-Sundby  $\text{Å}$  1145 b  
 Jensen Jens P Proprietær Nygaard pr. Vinderup  $\text{Å}$  Ejning 1  
 Jensen Knud Proprietær Landvæsenskommisær Udstrup pr. Ulfborg  $\text{Å}$  19 b  
 Jensen L Chr. Proprietær Albek pr. Støvring  $\text{Å}$  Suldrup 11  
 Jensen M Proprietær Kirstinesminde pr. Randers  $\text{Å}$  Værum 11  
 Jensen Th. Klit Proprietær Lemmergaard pr. Brønderslev  $\text{Å}$  V-Hjermitslev 5  
 Jensen C A Provst Størring pr. Galten  $\text{Å}$  Størring 4  
 Jensen H G S Provst Sognepræst Torslev pr. Thorsvej  
 Jensen J P J Provst Sognepræst Kattrup pr. Hovedgaard  $\text{Å}$  Kattrup 18  
 Jensen Ernst Redaktionssekr. Fredericia  $\text{Å}$  499  
 Jensen J Redaktionssekr. Hobrov. 23 Randers  
 Jensen A Redaktør Nibe  $\text{Å}$  21  
 Jensen A K Redaktør Kirkegaardsv. 6 Aarhus  $\text{Å}$  4031, Stats  $\text{Å}$  58  
 Jensen Bertel Redaktør Villa Vibyhus pr. Viby J.  $\text{Å}$  Aarhus 584  
 Jensen Harald Redaktør ML. Hans Broges G. 29 Aarhus  $\text{Å}$  1675  
 Jensen H G Jørgen Redaktør Ryesg. 10 Aarhus  $\text{Å}$  5050 Stats & 56  
 Jensen Johs. Redaktør Borgmester R. Fredericia  $\text{Å}$  94  
 Jensen Henrik Redaktør Varde  $\text{Å}$  102 & 207  
 Jensen P Redaktør Esbjerg  $\text{Å}$  48  
 Jensen A Viggo Repræsentant Michaelseng. 8 Aarhus  $\text{Å}$  4125  
 Jensen V Repræsentant Rædersg. 1 Horsens  $\text{Å}$  758  
 Jensen J C Revisionschef Mejlg. 103 Aarhus  $\text{Å}$  3840  
 Jensen H Sadelmagerm. Vejle  
 Jensen A F Sagfører Hendrik Pontoppidans G. 10 Aarhus  $\text{Å}$  4416  
 Jensen Frantz Sagfører Randers  $\text{Å}$  199  
 Jensen J A Sagfører Fredericia  $\text{Å}$  116  
 Jensen J C Sagfører Randers  $\text{Å}$  1361  
 Jensen Julius Sagfører Guldsmedg. 17 Aarhus  
 Jensen Niels Sagfører Borgmester Varde  $\text{Å}$  24  
 Jensen P Sagfører Tarm  $\text{Å}$  32  
 Jensen S Sagfører Bankdirektør Hjørring  $\text{Å}$  29  
 Jensen Chr. Skibsmægler Boulevarden 22 Aalborg  $\text{Å}$  2258  
 Jensen Chr. Skomagerm. Guldsmedg. Aarhus  $\text{Å}$  1854  
 Jensen J Slagteridirektør Aars  $\text{Å}$  44, Stats  $\text{Å}$  3  
 Jensen Anton Snedkerm. Bruusng. 62 Aarhus  $\text{Å}$  1405  
 Jensen J Snedkerm. Møllegaarden Aarhus  $\text{Å}$  2741  
 Jensen M Snedkerm. Kongseng. 60 Esbjerg  $\text{Å}$  297  
 Jensen C C Dahlsen Sognepræst Kirkecorp pr. Støvring  $\text{Å}$  Hjøds 10  
 Jensen I K Ryge Sognepræst Selde pr. Roslev  
 Jensen N Ravn Sognepræst Gylling  $\text{Å}$  48  
 Jensen P Chr. Sognepræst Horsens pr. Langholt  $\text{Å}$  1  
 Jensen P L Sognepræst Sæby  
 Jensen Thomas Sparekassebestyrer (Glejbjerg  $\text{Å}$  23  
 Jensen J Tranberg Sparekassedirektør DM. Ribe  $\text{Å}$  107  
 Jensen N Blegvad Sparekassedirektør Villa Zaria Hobrov. Randers  $\text{Å}$  1319  
 Jensen Mads Statshusmand ML. Aale  
 Jensen Jens Stolefabr. Mejlg. 47 Aarhus  $\text{Å}$  85  
 Jensen J E Sølvvarefabr. Horsens  $\text{Å}$  1223  
 Jensen C Teglværksdirektør Aars  $\text{Å}$  29  
 Jensen H P Teglværksejer Exnersg. 17 Esbjerg  
 Jensen A C Tilsynsførende v. Andelsb. Villa Møllerup Silkeborg  $\text{Å}$  548  
 Jensen C E Trafikinspektør R. Aarhus  $\text{Å}$  2353  
 Jensen J M Tommerhdl. Kolding  $\text{Å}$  168  
 Jensen J P Tommerhdl. Bankdirektør Tarm  $\text{Å}$  1  
 Jensen Jørgen Tommerhdl. Direktør Kirkeg. 49 Esbjerg  $\text{Å}$  251  
 Jensen Albert Tomrerm. Fredericia  $\text{Å}$  32  
 Jensen Andr. Tomrerm. Horsens  $\text{Å}$  337  
 Jensen C C Tomrerm. Niels Ebbesens G. 16 Aalborg  $\text{Å}$  186  
 Jensen Chr. Tomrerm. Løjtn. Odder  $\text{Å}$  36  
 Jensen Kjeld Tomrerm. og Snedkerm. Søren Møllers G. 22 Randers  $\text{Å}$  126  
 Jensen Simon Tomrerm. Horsens  $\text{Å}$  419  
 Jensen Henning Vicekonsul Købmand Nytorv 9 Aalborg  $\text{Å}$  2350  
 Jensen H M Vicekonsul Hjørring  $\text{Å}$  19  
 Jensen Jens Vinhdl. Tobaksfabr. Sparekassedir. Viborg  $\text{Å}$  46  
 Jensen T K Ægkeksportør Sankelmarksg. 14 Aalborg  $\text{Å}$  156  
 Jensen H Æskefabr. Immervad 2 B Aarhus  
 Jensen-Fischer A Inspektør Ørslev-Kloster pr. Højslev  $\text{Å}$  Lund 5  
 Jensen-Grimsbjerg Niels Gaardejer ML. Grimsbjerg pr. Mørke  
 Jensen-Lindberg Th. Chr. Partikulier Esbjerg  $\text{Å}$  112  
 Jensenius Emanuel Læge Gudumholm  $\text{Å}$  2  
 Jensen-Trave V Sagfører Fjerritslev  $\text{Å}$  66  
 Jønsen-Tusch Georg Savværksejer Silkeborg  $\text{Å}$  338  
 Jønsen-Tusch L kgl. Skovfoged DM. Naage pr. Silkeborg  $\text{Å}$  476  
 Jønsen-Tusch Fr. Tommerhdl. Redkjærsv. 4  
 Jeppe-Jensen J N Læge Langaa  
 Jeppesen Niels Adjunkt Forfatter Jernbaneg. 9 Viborg  
 Jeppesen Jeppe Gaardejer Trede pr. Fredericia  
 Jeppesen Peder Gaardejer Grønning pr. Jebjerg  $\text{Å}$  Grønning 15  
 Jeppesen J Th. Købmand Vesterg. 9 Vejle  $\text{Å}$  267  
 Jeppesen S Tomrerm. Vejle  $\text{Å}$  575  
 Jepsen J Bankdirektør Ribe  
 Jepsen J Grue Bankdirektør Villa Hasserrisvang Hasserris Aalborg  $\text{Å}$  4004  
 Jepsen P Direktør Cikorietorrieriet Horsens  $\text{Å}$  945  
 Jepsen J N Fiskeeksportør Aaboulevarden 1 Aarhus  $\text{Å}$  2162  
 Jepsen H Gaardejer Aarre pr. Vardø  
 Jepsen H Havnefoged Horsens  
 Jepsen N Herredsfuldm. Orla Lehmanns Allé 4 Aarhus  $\text{Å}$  2027  
 Jepsen A B Ingeniør Skovbog. 15 Kolding  $\text{Å}$  1277  
 Jepsen H C Købmand Villa „Hegnet“ Hasserris Aalborg  $\text{Å}$  1449  
 Jepsen P Købmand Vestervig  $\text{Å}$  3  
 Jepsen Georg Læge N-Nebel  $\text{Å}$  22  
 Jepsen L Møllestensfabr. Kolding  $\text{Å}$  504  
 Jermer J R Apoteker Vibbjerg  $\text{Å}$  36  
 Jerslev Aage Apoteker Fjerritslev  $\text{Å}$  3  
 Jersø J C Gross. Boldesager pr. Esbjerg  $\text{Å}$  725  
 Jespersen J D Amdtsvej- og Vandløbsinspektør Cand. polyt. Landvæsenskommisær Skanderborg  $\text{Å}$  147  
 Jespersen J Arkitekt Fredericia  $\text{Å}$  196  
 Jespersen W Forpagter Frijsendal pr. Hammel  $\text{Å}$  31  
 Jespersen Marie Forstanderinde f. Husmoderskolen Dalgas Avenue Aarhus  $\text{Å}$  1538  
 Jespersen H J Førstelærer R. Nebsager pr. Hornslyd  $\text{Å}$  53  
 Jespersen R Gaardejer Fredericia  $\text{Å}$  408  
 Jespersen C Kammerd. Lemvig  
 Jespersen J P Købmand Randers  $\text{Å}$  518  
 Jespersen J Landbrugskand. Godsejer Louisehøj pr. Aarhus  $\text{Å}$  2150  
 Jespersen F Prokurist Esbjerg  $\text{Å}$  150  
 Jespersen C Revisor Horsens  
 Jespersen C Sagfører Skatteraadsformand Løgstør  $\text{Å}$  18  
 Jespersen K F Sognepræst Agri pr. Knebel  $\text{Å}$  Agri 29  
 Jespersen C Chr. Tobaksfabr. Skive  $\text{Å}$  3  
 Jespersen Th. M Tobaksfabr. Skive  $\text{Å}$  3  
 Jessen J Cigarfabr. Ø-Klosterg. 3 Kolding  
 Jessen Anders fh. Gaardejer Vandrup  $\text{Å}$  98  
 Jessen Niels H Gaardejer Outrup  
 Jessen K Gaardejer Sparekassedir. Skejby pr. Aarhus  $\text{Å}$  Skejby 16  
 Jessen Olaf Generalsekretær i K.F.U.M. Cand. theol. Sønderg. 9 Aarhus  $\text{Å}$  3160  
 Jessen HEE Ingeniørskaarupgaard pr. Lystrup St.  $\text{Å}$  Elsted 8  
 Jessen H P Kæmner Lemvig  
 Jessen Laurits Købmand Boulevarden 8 Aalborg  $\text{Å}$  1753  
 Jessen P Købmand Horsens  $\text{Å}$  180  
 Jessen Hans Maskinfabr. Vejle  $\text{Å}$  229  
 Jessen Ludv. Proprietær Landbrugskand. Solgaard pr. Hornstet  $\text{Å}$  36  
 Jessen H C A Ritmester Holsted  
 Jessen J N Sagfører Cand. jur. Silkeborg  $\text{Å}$  585  
 Jessen E V Sygehuslæge Skagen  
 Jessen Johs. Sølvvarefabr. Horsens  $\text{Å}$  180  
 Jessen-Fris Chr. Proprietær Julianeholm pr. Allingaaero  $\text{Å}$  Vivild 6  
 Jessen-Petersen J Direktør Villa Krogen Aalborg  $\text{Å}$  942  
 Jessien Andreas Bankkasserer Aagaade 23 Aalborg  $\text{Å}$  3095  
 Jochimsen Georg Ingeniør Cand. polyt. Ingerslevs Pl. 4 Aarhus  $\text{Å}$  3901  
 Jochimsen Frederikke Byrådssekr. Frøken Silkeborg  
 Johannesen N Hotelejer Odder  $\text{Å}$  162  
 Johannesen Cl. Gaardejer Waarst  $\text{Å}$  10  
 Johannesen Claus Møllelejer Torderup pr. Waarst  $\text{Å}$  Torderup 10  
 Johansen G Proprietær Korupgaard pr. Hadsund  $\text{Å}$  Korup 6  
 Johansen K Bogtrykker Silkeborg  $\text{Å}$  249  
 Johansen R Entreprenør Horsens  $\text{Å}$  681  
 Johansen Aage F Fabrikant Jernbaneg. 18 Kolding  $\text{Å}$  80  
 Johansen J C Fabrikant Jernbaneg. 18 Kolding  $\text{Å}$  1180  
 Johansen L Fabrikant Odenseg. 2 Aarhus  
 Johansen N Fabrikant N-Allé 66 Aarhus  $\text{Å}$  603, 4203 & 4350  
 Johansen S Fabrikant Ny Munkeg. 16 Aarhus  
 Johansen Th. Fabrikant Odenseg. 2 Aarhus  $\text{Å}$  4386  
 Johansen Marinus Farve- & Tapethdl. Villa Brinken Holmev. 3 Aarhus  $\text{Å}$  1673  
 Johansen H Godsforvalter Norholm pr. Sig  
 Johansen Chr. Husmand Brædstrup  $\text{Å}$  1  
 Johansen Chr. inspektør v. Døvstummeskolen R. Gothersg. 53 Fredericia  
 Johansen Axel Installatør Østerg. 1 Aarhus  $\text{Å}$  3150

Johansen A C Isenkr. Boulevarden 6 Aalborg 881  
 Johansen Marryat Kaffeimportør MfDR. Horsens 689  
 Johansen Henrik Købmand Vejle 109  
 Johansen Mikael Købmand R. Hoegh Guldbergs G. 57 Aarhus 168  
 Johansen V Købmand Villa „Bakkebo“ Aalborg 2833  
 Johansen Vald. Købmand Ringg. 3 Aarhus 2138  
 Johansen Carl Overlærer Inspektør R. Skagen, Stats 72  
 Johansen Joh. P. Proprietær Dalhavegaard pr. Taps 19  
 Johansen J Dam Sagfører V-Allé 9 Aarhus 1668  
 Johansen W Sagfører Fredericia 189  
 Johansen Klaus Skatteraadformand Villa Nybo pr. Brørup 97  
 Johansen J P Skibshandler Havneg. 40 Aarhus 1968  
 Johansen K Skolebestyrerinde Holstebro  
 Johansen J K Statshusmand M.L. Kvosted pr. Løgstrup 22 Knudby 22  
 Johansen Frederik norsk Vicekonsul Købmand Mariager 15  
 Johnsen N Chr. Bankbestyrer Alleg. 6 Skive 299  
 Johnsen N P Direktør Randers 1435  
 Johnsen P Gaardejer Nøragergaard pr. Gjerlev 3  
 Johnsen Carl Kammer. Forligskommissær Nykjøbing M.  
 Johnsen Bjarne Overretssagf. Viborg 212  
 Johnsen Jon Overretssagf. Bruunshaab pr. Rindsholm 114 b  
 Johnsen N Proprietær Munkholm pr. Stevnstrup  
 Johnsen M Præst Præstholm Præstegaard pr. Bovlstrup  
 Johnsen H Redaktør Ladegaardsg. 33 Randers 2225  
 Johnsen V P Sagfører Cand. jur. Silkeborg 419  
 Johnsen S Skibshdl. Vejlbj. Fjed pr. Risskov 2879 b  
 Jonas J Ingeniør Direktør Cand. polyt. Tietgens Pl. 14 Aarhus 1023  
 Jopp E Herredsfuld. Horsens 205  
 Jordahl H Klinikejer Algade 56 Aalborg 1644  
 Jordan Frede Redaktør Klostermarksv. Aalborg 905  
 Jordansen O Hotelejer Hadsund 3  
 Jordening C A Apoteker Nørre-Sundby 1051  
 Josephsen J Direktør Randers 970  
 Josephsen P Forretningsf. Brønderslev  
 Josiasen N Redaktør Grenaa 55  
 Juel Niels Kmh. Hofjgm. R. DM. Meilgaard pr. Tranehuse Hedegaard 4  
 Juhl J P Apoteker Ringkjøbing  
 Juhl T A Dommer R. Hjørring  
 Juhl V Fuldm. Løjtn. Ørstedsg. 16 Vejle 1121  
 Juhl Nis Olesen Gaardejer Trojsel pr. Bjært S-Bjært 25  
 Juhl H Købmand Kolding  
 Juhl J Proprietær Juhlsminde pr. Varmark S-Stenderup 19  
 Juhl J C Proprietær Sønderbygaard pr. Fredericia 11 Heise 11  
 Juhl M Udall Proprietær R. Agrtrupgaard pr. Bjært S-Bjært 36  
 Juhl Oluf Proprietær Smidstrupgaard pr. Berkop Smidstrup 19  
 Juhl Oluf Proprietær Lykkesgaard pr. Varmark S-Stenderup 26  
 Juhl P Joh. Proprietær Stenderupgaard pr. Varmark S-Stenderup 13  
 Juhl R P Proprietær Varmarkgaard pr. Varmark S-Stenderup 32  
 Juhl Andr. Provst Sognepræst S-Vissing pr. Brædstrup S-Vissing 14  
 Juhl H H Sagfører Møllholm pr. Vejle 1194  
 Juhl V F Sagfører Cand. jur. Dyringhus Sønderg. Kolding 845  
 Juhl Martin Sognepræst Fjellerup pr. Tranehuse 26 Fjellerup 26  
 Juncher Chr. Konsul Fabrikejer Randers 1019  
 Jungersen Tscherning Gaardejer Skiveren S-Harritslev pr. Hjørring S-Harritslev 16  
 Jungersen C J Landinspektør Brønderslev 48  
 Jungst I Fabrikant Herning 36  
 Just Jens Købmand Skive 503  
 Just S Proprietær Landbrugskand. Marienhoff pr. Ryonggaard 10  
 Just Knud Proprietær Kreditforeningsrepr. Mørke 17  
 Justesen P Th. Drejerm. Brabrand  
 Justesen A Forpagter Østergaard pr. Grenaa Fjellerup 11  
 Justesen H C Gross. Randers 1125  
 Justesen S Gross. Sønderg. 1 A Aarhus 2042  
 Justesen Chr. F Maskinfabr. Frederikskildev. 6 Aalborg 776 & 506  
 Justesen J P Mejeribestyrer R. Brørup 17

Justesen J P Restauratør Varde 141  
 Justesen A C Seletøjsfabr. Randers 506  
 Justesen Jørgen Vicekonsul Gross. Nytorv 7 Aalborg 273  
 Juul Laurits Kredslæge Guldsmædg. 36 Aarhus 4021  
 Juul-Rysensteen O Baronesse Niels Juulsgaard Nibe  
 Juul-Trane P Købmand Nørre Allé 33 Aarhus 323  
 Juulsen Niels Gaardejer Juulsgaard Hsted pr. Bramminge Gjørding 72  
 Jørgensen Olivarius Direktør Hornbæk pr. Randers 1914  
 Jæger N J Sagfører Esbjerg 411  
 Jølvær Erik Overretssagf. Heibergsg. 30 Aarhus 2926  
 Jørgensen Agnes Adjunkt Bruunsg. 64 Aarhus 4929  
 Jørgensen Povl Adjunkt Assensg. 20 Aarhus 4929  
 Jørgensen J P Amtsfuld. Cand. jur. MfDR. Viborg  
 Jørgensen Kai Amtsfuld. Hjørring 807  
 Jørgensen L J Baneingeniør v. Statsb. Aagade 24 Aalborg 1493  
 Jørgensen Rudolph Apoteker Bøvlingbjerg 11 Bøvling 11  
 Jørgensen Chr. Bankdirektør Vesteraag. 23 Aalborg 1286  
 Jørgensen C P Bankbestyrer Skanderborg 333  
 Jørgensen Jul. Blikkenslagerm. Aabyhøj pr. Aarhus 3221  
 Jørgensen Konrad Bogtrykker Redaktør R. Dyrehavegaardsv. 2 Kolding 346  
 Jørgensen Ejlfj. Cand. mag. Højskoleforst. Aagaard Højskole pr. Gravens  
 Jørgensen C Direktør Prinsesseg. 105 Fredericia  
 Jørgensen Severin Direktør R. „Karlsminde“ V-Nebel pr. Dybvadbro Nebel 9b  
 Jørgensen Sofus Direktør Hammel 55 & 97  
 Jørgensen Sophus Direktør f. Akts. Fritøus Fredericia 784  
 Jørgensen J L Dommer Odder  
 Jørgensen J V Dommer R. Randers  
 Jørgensen N P Fabrikant Thisted  
 Jørgensen C L Fabrikant Cand. polyt. Boulevarden 16 Aalborg 848  
 Jørgensen Chr. Fiskeeksportør Glyngøre 3  
 Jørgensen C Forpagter Moesgaard pr. Maarslet Skaade 30  
 Jørgensen J A Forpagter Grishøj pr. Brønderslev  
 Jørgensen M Frøhd. Grejsdalen Vejle 1431  
 Jørgensen Fr. Fuldm. Gl. Stationsv. Strømmen Randers 1428  
 Jørgensen A J Førstelærer Tarm  
 Jørgensen I Gaardejer Frøkaergaard pr. Skovby 10  
 Jørgensen M Gaardejer Amtsradsmedlem N-Snede Stats 33  
 Jørgensen Julius Gross. Dalgas Avenue 25 Aarhus 4146  
 Jørgensen N Gross. Herning 27 & 327  
 Jørgensen Vilh. Gross. Borgerg. 20 Aalborg 935  
 Jørgensen Johs. Ingeniør Kalksandstensfabr. Lundergaard pr. Pandrup Brogaard (Kaas) 34  
 Jørgensen Kai Hestbech Ingeniør Hobro 16  
 Jørgensen AFS Kapt. R. DM. Bruunsg. 64 Aarhus  
 Jørgensen L A Kapt. R. Boulevarden 7 Aalborg 2682  
 Jørgensen P Kapt. Godsejer Nordstjernen pr. Sparkjær 19  
 Jørgensen Sofus Kapt. i Fodf. Aarhus 2924  
 Jørgensen J P Kommunebogholder Vejle 444  
 Jørgensen Bolt Købmand Randers 51  
 Jørgensen Chr. O Købmand Norgsg. 9 Fredericia  
 Jørgensen Dybro Købmand Bankdirektør Sindal 8  
 Jørgensen M Købmand st. Torv 16 Aarhus 3339  
 Jørgensen Marius Købmand Bispensg. 14 Aalborg 786  
 Jørgensen M R Købmand Kongensg. 29 Esbjerg 114  
 Jørgensen S R Købmand Herning  
 Jørgensen V Købmand Tietgens Pl. 4 Aarhus 3501  
 Jørgensen Troels G Landsdommer Dr. jur. R. Viborg  
 Jørgensen J C Listefabr. Vejle 636  
 Jørgensen Arthur Læge Vivild pr. Allingaabro  
 Jørgensen Carl Læge Vraa 9  
 Jørgensen Charles Læge Guldsmædg. 1 Aarhus 1310  
 Jørgensen N A Læge Bramminge  
 Jørgensen Charles Manufakturhdl. Brande 40  
 Jørgensen Viggo Manufakturhdl. Thunøg. 15 Aarhus 4249  
 Jørgensen Harald Maskinfabrikant R. Hobro 16  
 Jørgensen H C Morell Maskinfabr. Hobro 16

Jørgensen Balslev Mejeribestyrer Esbjerg 144  
 Jørgensen Valdemar Overingeniør Bøgelund pr. Risskov 18  
 Jørgensen J B Overretssagf. Viborg 53  
 Jørgensen Th. Partikulier Villa Hjemly Risskov Aarhus 2166  
 Jørgensen C J Postmester Herning 109  
 Jørgensen H Postmester Brande 25  
 Jørgensen I M Postmester Viborg  
 Jørgensen Proprietær Juelsbjerg pr. Vejle Lysholt Omstillestation 4  
 Jørgensen Anton Proprietær Tidemannsholm pr. Søsing 15  
 Jørgensen A P Proprietær Jægerum pr. Halvrimmen 26  
 Jørgensen Chr. Proprietær Holmgaard pr. Hovedgaard  
 Jørgensen G fh. Proprietær Sæby 111  
 Jørgensen Hans Proprietær Tangsgaard pr. Humlum 10  
 Jørgensen L Proprietær Løjtn. Fuglsøgaard pr. Havndal 38  
 Jørgensen N Proprietær Rugstedgaard pr. Vejle  
 Jørgensen Nis Proprietær Thygesminde pr. Varmark S-Stenderup 24  
 Jørgensen W Proprietær Abildgaard pr. Frederikshavn 233  
 Jørgensen Rich. II Redaktionssek. Fredericia 71  
 Jørgensen Edvard Redaktør Bogtrykkeriejer Løgstør 13  
 Jørgensen J E Redaktør Grenaa 276  
 Jørgensen Joh. J Redaktør Fredericia  
 Jørgensen C Rektor Fredericia 493  
 Jørgensen A Jul. Repræsentant Frederikst. 4 Aalborg  
 Jørgensen Einar Sagfører Cand. jur. Randers 1166  
 Jørgensen K L Sagfører Villa Sana Herluf Trollesg. Aarhus 4517  
 Jørgensen R Skovrider N-Sundby 3153  
 Jørgensen Sofus Snedkerm. R. Silkeborg 5  
 Jørgensen A N Sognepræst Tørring pr. Lemvig Tørring Kirke 20  
 Jørgensen J M Sognepræst Grundfor pr. Hinberup Grundfor 40  
 Jørgensen Oscar Stadsingeniør R. Kystv. 59 Aarhus 1268  
 Jørgensen C F fh. Telegrafbestyrer Kolding  
 Jørgensen R N Toldforvalter Varde  
 Jørgensen Harald B Vicekonsul Direktør Horsens 387  
 Jørgensen Janus Værkfører Sundv. 2 Horsens  
 Kæg N Gaardejer Skindbjerg pr. Grenaa Kirial 23  
 Kaalhaug H Bankdirektør Ribe 260  
 Kaarsen Svend Stiftskasserer Medhj. h. Statsadvokaten Viborg 567  
 Kaas Niels Godsejer Vrejlev Kloster pr. Vraa 23  
 Kaas E Herredsfuld. Lemvig 141  
 Kabell Fr. fh. Apoteker Fabrikant Østervangsv. 22 Randers 1795  
 Kabell M T Sognepræst Ormslev 5  
 Kampfle JA Købmand Østerg. 52 Aarhus 579  
 Kaiser W Instrumentmager Vesterg. 5 Aarhus 577  
 Kall P J Konsul Frederikshavn 17, Stats 30  
 Kamm T Forpagter Rosenbold pr. Stouby 32  
 Kammer J Gaardejer Sognefoged Røgen pr. Sporup Røgen 13  
 Kammergaard P J Løver MF. Ormslev 4  
 Kamp J K Læge Skive 121  
 Kampfhøver Morten Redaktør Forfatter Grundsted 114  
 Kampmann L Kontorchef Jessensg. 1 Horsens 1282  
 Kampmann C Købmand en gros Havneg. 8 Aarhus 1973  
 Kampmann Henrik Købmand en gros Spanien 1 Aarhus 2908  
 Kampmann Helge Papirhdl. Herning 269  
 Kampmann C A Prokurist Mølleparken Randers 1799  
 Kampmann Jens Prokurist Herning 404  
 Kampmann C M Redaktør Nykjøbing M. 28  
 Kampmann T S Sognepræst Taulov 20  
 Kanaris-Klein Valdemar Rektor R. Vejle 385  
 Karmark Th. Bankdirektør Vejen 167  
 Karmark Chr. Kæmner Grenaa  
 Karmark Johs. Sparekassedirektør Borgmester Hobro 13  
 Karner Jens Købmand Kystv. 37 Aarhus Cent. 125  
 Karnov Chr. Overretssagf., Edv. Lau's Eftf. Kolding 120  
 Karsberg Chr. Købmand Villa Vita Risskov 47

- Karstens Einar Fuldm. Cand. jur. Nyborgg. 6 Aarhus 4418  
 Karstoft Th. Gaardejer Ulfkjær pr. Ulfborg  
 Kastoft N F Boghld. Varde 40  
 Kastoft A Bogholder Vesterbrog. 10 Vejle 75  
 Kastrop P Forretningsf. Louiseg. 34 Aarhus 3280  
 Kastrop N C Gross. Villa Hera Brabrand 64  
 Kastrop Thorvald Læge Haderup pr. Skive 7  
 Kastrop Paul Proprietær Kjærgaard pr. Lystrup St. 2 Elsted 2  
 Kau Hans Sognepræst Forfatter Gadbjerg 14  
 Kauffeldt Axel Konsul Villa Pax Hassersiv. Aalborg 341  
 Kauffmann Carl Direkt. Guldsmedg. 3 Aarhus 1123  
 Kaufmann Axel Købmand Ryeg. 32 Aarhus 2537  
 Kehl John C amer. Konsul Mejlg. 52 Aarhus 3696  
 Kehlet Chr. Bang Politimester Sæby  
 Keiser-Nielsen H Dommerfuldm. Aalborg  
 Keiser M K Vekseler Brandstrupp. 1 Aalborg 3537  
 Kell Ingvar Købmand Mejlg. 39 Aarhus 802  
 Keller Chr. Prof. Overlæge R. DM. Kellerske Aandsvæganst. Brejning pr. Børkop 2 Selstrup 2, Stats 17  
 Keller Johan Skolebestyrer Forfatter Brejning pr. Børkop  
 Kelstrup Hølg Købmand Kolding 601  
 Kelstrup Hans Sognepræst Beder 35  
 Kibsgaard N C Forretningsf. Thisted  
 Kielberg Chr. Købmand en gros Frederiksg. 70 Aarhus 1111 & 1112  
 Kielsen K Proprietær Lynderupgaard pr. Skals 8 a  
 Kieler J Læge Hammel  
 Kielgast F Købmand R. Skive 40  
 Kielgast Knud Vicekonsul Direktør Skive 302  
 Kielst Redaktør Varde 213  
 Kier A Gross. Aarhus 4688  
 Kier V Gross. Kystv. 21 Aarhus 4101  
 Kier Chr. Overretssagf. R. DM. Linæa Storskov pr. Sveibæk 14  
 Kier Knud Sagfører Cand. jur. Sect. Clement. 11 Aarhus 3234 & 3235  
 Kier L br. Vicekonsul Lemvig 76, Stats 14  
 Kierkegaard Chr. Gross. Villa Aabylund Aabyhøj pr. Aarhus 3512  
 Kierkegaard William Provst Sognepræst Nebsager pr. Hornsyld 57  
 Kierstein C L Forretningsf. Jægersgaardsv. 144 Aarhus  
 Kierulf V M C Apoteker Thisted  
 Kierumgaard C C Toldforvalter Viborg  
 Kihl A C C Maskining. v. Statsb. Struer  
 Kiilerich Paulus Sognepræst Ø-Hornum pr. Støvring 2 Ø-Hornum 22  
 Kiilerich A Øjenlæge Østerg. 4 Esbjerg 243  
 Kiilgaard Carl Arkitekt Hammel 28  
 Kinch N P Apoteker Holsted  
 Kinch J Borgmester By- og Herredsfuldm. N-Sundby 1151 & 2251  
 Kindt Frederik A A Øjenlæge Nyhavnsg. 12 Aalborg 707  
 Kirk Jens Gaardejer Hundborg pr. Sjerring, Stats 1 Hundborg 19  
 Kirk Kristian Ingeniør Cand. polyt. Kystv. 55 Aarhus 820  
 Kirk K fh. Kommunkasserer Skive  
 Kirk C Læge Hadsund 6  
 Kirk J P Redaktionssekretær Kærlundsv. Aalborg 1964  
 Kirkebjerg J R Gymnastiklærer Tofte Askov pr. Vejen 49  
 Kirkeby Johannes Læge Vesteraa 26 Aalborg 326  
 Kirkegaard J J B Gaardejer Sædding pr. Skjern 1 Rækkermølle 16  
 Kirkegaard Kristen Gaardejer Sædding pr. Skjern 1 Rækkermølle 20  
 Kirkegaard L P Gaardejer Skelsgaard pr. Thisted Stats 1 Tved 4  
 Kirkegaard Hakon Kommunelærer Skive  
 Kirkegaard M Landbrugskand. Sekretær Boulevarden 21 Aalborg 2029  
 Kirkegaard E Redaktør Skoleinsp. Langelandsg. 128 Aarhus 1516  
 Kirkegaard J A Skolebestyrer Grønneg. 61 Aarhus 1647  
 Kirkegaard Jens Snedkerm. Thisted 227  
 Kirketerp Ove Læge Grenaa 256  
 Kirketerp Carl Suhr Proprietær Alstrupgaard pr. Hadsten 1 Nørre Galten 16  
 Kirketerp-Møller Julius Læge Oxelb 8  
 Kiær I F Bankdirektør Fredericia 270  
 Kiær A St. Sagfører Bankdirektør Brønderslev 323  
 Kiær L H Sagfører Bankdirektør Kapt. R. Skjern  
 Kierboe N Købmand en gros Hobro 3  
 Kierboe C Politimester Aarhus  
 Kierboe O Politimester Vejle  
 Kierboe Wm. Sognepræst Kolding 661  
 Kierboe N A Statsadvokat Aalborg  
 Kjeldal A Proprietær Rask Hovedgaard pr. Rask Mølle  
 Kjeldsen E Bogtrykker Odder 10  
 Kjeldsen L P Gaardejer Galten pr. Hadsten  
 Kjeldsen N Gaardejer Astrupgaard pr. Ringkjøbing  
 Kjeldsen Jens fh. Godsejer R. Viborg 306  
 Kjeldsen A Inspektør Fuglsig pr. Hjørring  
 Kjeldsen J Moldberg Manufakturhdl. Hendrick Pontoppidans G. 20 Aarhus  
 Kjeldsen E Prokurist N-Sundby 1073  
 Kjeldsen Henrik Proprietær Repræsentant R. Landlyst pr. Waarst 1 Fjellerad 6  
 Kjeldsen Henrik Proprietær Nøragergaard pr. Nørager 6  
 Kjeldsen Hilmar Proprietær Lerkenfeldt pr. Østrup 1 Farsø 33a  
 Kjeldsen Joh. Proprietær Nørrevis pr. Skals 8b  
 Kjeldsen K Proprietær Lynderupgaard pr. Skals 8 a  
 Kjeldsen M Proprietær 1. Restrup pr. Aalestrup 23  
 Kjelgaard C J B Læge Løgster 11  
 Kjellerup N C fh. Godsejer Cand. phil. Blokhus pr. Pandrup 1 Blokhus 15  
 Kjems Olav Forstander Krabbesholms Højskole pr. Skive  
 Kjems Hjalmar Overlærer Skive  
 Kjerulf H H Fabrikant Nørreg. 23 Aalborg 803  
 Kjer H C Apoteker Hadsund 54  
 Kjør T G N Apoteker Algade 62 Aalborg 443  
 Kjør Christian Forretningsf. Kasserer Sparekassen Herning 10  
 Kjør A Gaardejer Bundgaard pr. Brønderslev  
 Kjør M Gaardejer Maskinforhdl. Bakkegaard pr. Lemvig 82  
 Kjør P Gaardejer Ulstrup pr. Stenvad 6  
 Kjør Vilhelm Kredslæge Hurup 37  
 Kjør Aktør Købmand Østreskovv. Risskov 10  
 Kjør Eivind Købmand Skansepalæ 4 Aarhus 3009  
 Kjør Jørgen Købmand Randers 217  
 Kjør Martin Købmand Boulevarden 5 Aalborg 2269  
 Kjør N Købmand Mørke 2, 18 & 21  
 Kjør Henrik Læge Hurup 11  
 Kjør Mads Lejtn. Bottstrupgaard pr. Løsning 191  
 Kjør M Maskinfabr. Vesteraag. 15 Aalborg 2371 & 3443  
 Kjør K Overlærer Kolding  
 Kjør L Prokurist Nørretorv 4 Horsens 143  
 Kjør Christen Proprietær Vilhejgaard pr. Jebjerg  
 Kjør Jens Provst Sognepræst Vraa 40  
 Kjør Aug. Statskonsulent Dyrslæge Rolfsg. 20 Kongsvang Aarhus  
 Kjør Richard Tømmerhdl. Silkeborg 529  
 Kjørbye O Kasserer Kystv. 49 Aarhus 3181  
 Kjærdal Chr. Arkitekt Boulevarden 26 Aalborg 312  
 Kjærgaard S Bogholder Exnersg. 10 Esbjerg 871  
 Kjærgaard P Gaardejer Vejerslev pr. Vils 11  
 Kjærgaard A N Husejer Kommissionsformand S-Vang pr. Kolding 992  
 Kjærgaard Chr. Kolonial en gros Nørre-Sundby 2921, 2922 & 2923  
 Kjærgaard A N Købmand Sparekassedirektør Thisted 38  
 Kjærgaard S C Partikulier Skovbog. 10 Kolding 1333  
 Kjærgaard K Skatteinspektør Fredericia 210  
 Kjærgaard A Sognepræst Taars 27  
 Kjærgaard A J Fabrikant Tømrem. Møllg. 13 Aalborg 975  
 Kjærgaard P Købmand Fabrikant Kjellerupg. 8 Aalborg 990  
 Kjærgaard Jens Proprietær Bramdrupgaard pr. Ødis Bramdrup 11  
 Kjærsg J Gaardejer Kjærsg pr. Kibæk 1 Bukkjær 5  
 Kjærtinge Chr. Direktør Grejs Møllers Fabrik pr. Grejsdal  
 Kjærtinge H W Fabrikant Kystv. 7 Aarhus 2445  
 Kjærtinge Ingvar Læge Skandsen Strandv. 36 Aarhus 3210  
 Kjærulf P N Byrådssek. Steen Blichers G. 6 Aalborg 2359  
 Kjærulf E Kapt. Direktør R. Ryeg. 2 Aarhus 4498  
 Kjøbmand R Sagfører Sparekassesserer Kolding 535  
 Kjølhed A Ingeniør Cand. polyt. Askov pr. Vejen 1 Askov 65  
 Kjølset N B Valgmenighedspræst Lemvig 33  
 Kjølseth Kristian Læge Randers 516  
 Klagenberg Marius Telegrafbestyrer Ringkjøbing  
 Klan Christian Læge Voldump. Randers 1 Voldum 5  
 Klein Hertha Enkefrue Købmand Sønderg. 2 Aarhus 424  
 Kleine J H E Postmester Fredericia 192  
 Kleisby Viggo Sagfører Grindsted 26  
 Klem Oscar Apoteker Frijsenborg Apotek Hammel 8  
 Klindt Jes Direktør Silkeborg 767  
 Klindt Axel Sygehuslæge Grenaa 282  
 Klingberg P Dommerfuldm. Cand. jur. Skagen, Stats 176  
 Klinge A Proprietær Eistrupgaarden pr. Randers 5 Aarslev 5  
 Klingenberg O Gross. Østeraag. 2 Aalborg 1583  
 Klit J H Idlsskolelærer Cand. theol. St. Lucas Kirkepl. 8 Aarhus  
 Klitgaard C Garver Nørre-Sundby 1001  
 Klitgaard P Partikulier Hassersiv. Aalborg 2057  
 Klitgaard C Postmester Forfatter Vraa  
 Klitgaard J D Rentier Nørre-Sundby 2964  
 Kloch F Brandinspektør Skive 150  
 Kloch F Sagfører Hjørring 73  
 Kloch Hans Th. kgl. Vejer & Maaler Skive 162  
 Kloster Vald. Købmand Thuneg. 16 Aarhus  
 Kloster Wilhelm Manufakturhdl. Sønderg. 3 Aarhus 4152 & 4153  
 Klostergaard Th A Tømrem. Grønneg. 77 Aarhus 3798  
 Klyn J P Postmester Jellinge  
 Klüver A Skovrider Vejle Skovriderbolig pr. Vejle 216  
 Klæbel V Chr. Apoteker Hjørring 506  
 Kløve N Proprietær Hannesmølle pr. Rønde 8  
 Knaack A Skovrider Bjernebo pr. Halvrimmen 11 Øland 11  
 Knakkegaard Hjalmar C Agenturforr. Nykjøbing M. 135  
 Knakkegaard F L Skibs- og Varemægler Nykjøbing M. 343  
 Knap A Bankdirektør Silkeborg  
 Knokgaard L Redaktør Villa Kærhej Brønderslev 228  
 Knopper Paul Fiskeskipper Esbjerg 942  
 Knofh C Toldforvalter Vejle  
 Knox J E L Dommer R. Villa Skranten Ris-skov 55  
 Knub J A fh. Apoteker Nimtofte 12  
 Knub G N Maskining. v. Statsb. Heibergsg. 25 Aarhus  
 Knudsen Regnar Adjunkt „Klinton“ Risskov 14  
 Knudsen C Bankdirektør Skive  
 Knudsen Th. Bankdirektør Østeraag. 5 Aalborg 3304  
 Knudsen K Bogholder Vester Alle 18 Aarhus 531  
 Knudsen Hjalmar Bygnings- & Brandinspektør Horsens 523  
 Knudsen A Direktør f. Akts. Knudsen Læderfabrik Ebeltoft 2  
 Knudsen Peter Direktør Esbjerg 793  
 Knudsen R Direktør Brabrand 77  
 Knudsen Otto C Dommer R. Sæby  
 Knudsen H G fh. Fabrikinspektør Cand. polyt. R. Hassersiv. Villakv. Aalborg 2695  
 Knudsen Chr. Forretningsf. Kastanialle 8 Aabyhøj Aarhus 3705  
 Knudsen H Harreby Fuldm. Kronprinsensg. 10 Esbjerg 985  
 Knudsen Søren J Gaardejer Mejly pr. Nørager 17  
 Knudsen Johan Godsejer MF. Blidstrup pr. Nykjøbing M. 1 Ø-Assels 5  
 Knudsen Jens Gross. Varde 172  
 Knudsen I Herredsfuldm. Villa Orion Kolding 499  
 Knudsen C Inspektør st. Djernæs pr. Thisted  
 Knudsen G Inspektør Mølskovgaard pr. Sindal 1 Linderup 1  
 Knudsen J C Inspektør v. Aarhus off. Slagtehus Jægersgaardsv. 152 Aarhus 120  
 Knudsen Bang Isenkr. Kongensg. 61 Esbjerg 69 & 1169  
 Knudsen K A Kapt. i Fodf. Grønnegaard 1 Aalborg  
 Knudsen N Blume Kredslæge Nørre-Sundby 2190  
 Knudsen C J Læge Varde 18  
 Knudsen Olga Lærerinde Byrådsmedl. ML. Vejle 806  
 Knudsen Knud Overlærer Ribe  
 Knudsen Frederik Overretssagf. Branddirektør Vejle 788  
 Knudsen Jens Th. Overretssagf. Hadsund 99  
 Knudsen S Partikulier Landvæsenkommissær Rønde  
 Knudsen C Prokurist V-Allé 18 Aarhus  
 Knudsen Einar Prokurist Holstebro  
 Knudsen Villh. Prokurist Esbjerg 669  
 Knudsen A Proprietær Sølundgaard pr. Fredericia  
 Knudsen H Proprietær Højgaard pr. Fredericia 11 Egum 15  
 Knudsen N I Proprietær Julianebjerg pr. Daugaard 1 Assendrup 9  
 Knudsen K Proprietær Hylkegaard pr. Kolding 1 Skanderup 7

Knudsen J Chr. Redaktør Skanderborg 176  
 Knudsen C J Sagfører Horsens 106  
 Knudsen K L Sagfører Bankdirektør Struer 350  
 Knudsen A M Skibsreder Sønderho Fano  
 Knudsen Chr. Sognepræst Gjerrild 15  
 Knudsen P Sparekassebogholder DM. Horsens  
 Knudstrup N A Bankdirektør Frederikshavn 246  
 Knuhtsen Th. Sognepræst Staby pr. Ulfborg 81  
 Knuppert J B Sognepræst Hjortshøj  
 Knuth Gebhard Greve Kmh. Hofjgm. Vosnæs  
 pr. Legten 31 Rønde 31  
 Knutzen H P Købmand Vesteraag 24 Aalborg 3368  
 Knutzen H C Politimester Horsens  
 Koch Sv. Bankkasserer Nordvestv. Hassersis pr.  
 Aalborg 3305  
 Koch P G Biskop K. DM. Ribe 94  
 Koch Th. Dyrslæge Silkeborg 112  
 Koch Otto Ingeniør Cand. polyt. Ryesg. 43  
 Aarhus 3538  
 Koch P G Jernbanelæge Set. Pauls G. 3 Aarhus 764  
 Koch Johannes Konsul Randers 1510  
 Koch Karl J M Købmand Heibergsg. 9 Aarhus  
 1974  
 Koch R A Tømrerm. R. Marselisv. 3 Aarhus 661  
 Kock Chr. Byggnings- og Brandinsp. Randers 22  
 Kock J C P Isenkr. Kystv. 7, 9 Aarhus  
 Kock J P Isenkr. Østbanet. 9 Aarhus  
 Kock Marinus Isenkr. Tangen 3 Aarhus  
 Kock Peter Manufakturhdl. N W Gades V. 11  
 Aarhus 35  
 Kock H P J Toldforvalter Skive  
 Koefoed M W Kapt. R. Ribe  
 Koefoed H J Sagfører Cand. jur. Brødstrup  
 108  
 Koefoed L P Skoleinspektør Nykjøbing M.  
 Kofoed Ludvig Dommer Fjerritslev  
 Kofoed H M Overretssagf. Nibe 7  
 Kofoed-Jensen Chr. Overlærer Translatør Fjords-  
 gades Borgerskole Aarhus 713  
 Kold Jørgen Bankdirektør Vejrholt pr. Arden 33  
 Kold J L Dommerfuldm. Cand. jur. Løjtn. Kolding  
 Kolln Johan Prokurist Risskov  
 Kolster N P Maskinistkoleforst. Kastetv.  
 Aalborg  
 Kongstad H Chr. Direkteur Konsul Jyllandsg.  
 48 Esbjerg 284  
 Kongstrand Søren Keramikker Billedhugger Esbjerg  
 Kongstrup N K A Konsulent Randers 471  
 Konnerup Chr. Proprietær Rennovsholm pr.  
 Hjørring 17 V-Harken 17  
 Konraden K Gaardejer S-Vilstrup 6  
 Konstantin-Hansen Karl Direkteur Kolding  
 Konstantin-Hansen Elise Malerinde Aagaard pr.  
 Gravens  
 Koopmann George Direkteur Hassersis Villakv.  
 Aalborg 7  
 Koppel A Bankbogholder Sundv. 3 Horsens  
 696  
 Korch Joh. Vicekonsul Fabrikant R. Fredericia  
 9 & 594  
 Korgaard Chr. Sparekassekasserer Aaboulevær-  
 den 1 Horsens  
 Kornbeck I C Gaardejer Mygdal pr. Hjørring  
 2 Mygdal 2  
 Korsager O Rasmussen Proprietær Lundhoff pr.  
 Odder 16b  
 Korsgaard Chr. Proprietær Tettrupgaard pr.  
 Herdum Koldby 12  
 Korsholm P K N Møllebygger Varde 59  
 Korsholm T F B Sognepræst Ring pr. Brødstrup 59  
 Kortegaard P C C Trævarerfabr. Thisted 59  
 Korup Sophus Konsul Frederikshavn 418  
 Krabbe Kr. Gaardejer Sparekassedir. Uglev 7  
 Kraft Rudolph Trafikinsp. v. Statsb. Viborg 539  
 Krag A Branddirektør Ebeltoft 44  
 Krag J Gaardejer Amdraadsmedlem „Trappen-  
 dal“ Hejls 16  
 Krag CH Maskining. v. Statsb. Fredericia 307  
 Krag-Christensen Vald. Skibsbygm. Kolding 851  
 Krag-Jensen P K S Sognepræst Arnborg pr.  
 Herning 7 Arnborg 7  
 Krage Søren P Læge Skjold pr. Horsens 2 Skjold 2  
 Kragelund Kaj Jørgen Cand. pharm. Villa Sama  
 Aalborg 453  
 Kragelund Michael Fabrikant Villa Sama Aal-  
 borg 453  
 Kragh Otto Købmand Randers 509  
 Kragh Anton Sagfører Ryesg. 10 Aarhus  
 Kragh L F Rosenovld Stationsforstander Langaa  
 Kragh-Jacobsen T Bankbogholder Frederikshavn  
 Kraglund J A Kæmner Sæby  
 Kraglund Chr. Manufakturhdl. Sparekassedirek-  
 tør Løkken, Stats 21  
 Kralund O F Læge Kolind 17  
 Kramer-Petersen Læge Remershus Aarhus 481  
 Kramhøft F Bogholder DM. Falstersg. 21 Aarhus  
 Kramper Rud. Fabrikant Gasv. 3 Horsens 1352  
 Krarup F B fh. Distriktslæge Odder

Krarup J Redaktør R. Struer 31  
 Krarup P C E Ritmester Viborg  
 Krarup Hans Sognepræst Nors Stats 30  
 Krarup O V Sognepræst Ikast  
 Krarup-Hansen N Sognepræst Provst Viby J. 1  
 Kraunsee Alf. Direkteur Vicekonsul MDR. Ran-  
 ders 49  
 Krause C H Sognepræst Ferslev pr. Svendstrup  
 1 Ferslev 1  
 Krebs A C By- og Herredsfldm. Esbjerg 1103  
 Krebs C Forpagter Gudumlund Fabrik pr.  
 Gudumholm 19  
 Kreiberg H H Hermansen Prokurist Vejle 904  
 Krenchel E O Etatsr. fh. Overlæge R. DM. Frede-  
 ricia  
 Krese A Ingeniør Cand. polyt. Hjørring 450  
 Kretzschmar G Isenkræmmer Randers 626  
 Kreutzfeldt C Proprietær Dybvad pr. Ørting 11  
 Krieger Vald. Godsejer Kapt. Kmjk. R. DM.  
 Estruplund pr. Ørsted 11 st. Sjørup 14  
 Kring H J Sognepræst Aale 11  
 Kring H S fh. Sparekassedir. Bredstrup pr. Pjedsted  
 Kringelbach Viggo Kredslæge Sæby 44  
 Kristensen Sig. Adjunkt Horsens 1309  
 Kristensen J Boghdl. Bankdirektør Skjern  
 Kristensen H Mølbak Bogholder Aalborg 2040  
 Kristensen Oscar Fabrikant Nygaardsv. 41 Es-  
 bjerg  
 Kristensen Evald Tang Forfatter R. DM. Mindebo  
 Melholm pr. Vejle  
 Kristensen K Gaardejer Hammel 166  
 Kristensen K Gaardejer Tørring  
 Kristensen K M Gaardejer Tistrup  
 Kristensen Kr. Gaardejer Høvergaard pr. Muld-  
 bjerg 3 Høver 3  
 Kristensen N Gaardejer Pedersborg pr. Ølgod  
 Kristensen Niels Kr. Gaardejer MLN-Tranders  
 pr. Aalborg 671  
 Kristensen P Gaardejer Taastrup pr. Harlev 48  
 Kristensen Kristoffer Husmand Gjedved pr.  
 Horsens  
 Kristensen O Husmand Landvæsenskommissær  
 Amdraadsmedl. Fuglsig pr. Varde 1 Faaborg J.1  
 Kristensen Marius Højskolelærer Dr. phil.  
 Askov pr. Vejen 58  
 Kristensen K N Landbrugslærer Gaardejer  
 Korsagergaard pr. Brørup 38 Maltbæk 38  
 Kristensen K P Læge Sulsted 1  
 Kristensen Peder Partikulier Veddum 42  
 Kristensen M K Planteavlskonsulent Skander-  
 borg 137  
 Kristensen Johs. Proprietær Landbrugskand.  
 Anderstrup pr. Lyngby J.  
 Kristensen K J Redaktør Hobro 39  
 Kristensen Martin fh. Seminarieforstander R.  
 Brunde Skole pr. Horsens  
 Kristensen S Sognefoged Forligsmægler Had-  
 sund 110  
 Kristensen K M Sognepræst Ulfborg 11 Ulfborg  
 Kirkeby 24  
 Kristiansen Mads Gaardejer Skatteraadfor-  
 mand Pallisgaard pr. Hurup 9 Heltborg 9  
 Kristiansen N K Sagfører Branddirektør R.  
 Sæby 11  
 Kristiansen R Skoleinsp. Kidesv. Vejle 461  
 Kristjansen J P Møllebygger Hjørring 30  
 Kristjansen K M Seminarilærer Jelling 63  
 Kristoffersen K Proprietær Bøgelund Dalby pr.  
 Kolding 12 Dalby 2  
 Kroer R C Kommunebogholder Skive 345  
 Kroer S Sparekassebogholder Hobrov. 25 Randers  
 Krog M S S Apoteker Nørre Snede Stats 30  
 Krog Andreas Læge R. Herning 106  
 Krog-Meyer J Proprietær Egelund pr. Langaa 165  
 Krogh A Adjunkt Villa Kroghs-Bo Viborg  
 Krogh L W Bankdirektør Odder 291  
 Krogh L Cand. pharm. Lemvig 45b  
 Krogh H P Direkteur Viborg 367  
 Krogh N Gaardejer Amdraadsmedlem Bredhale-  
 gaard pr. Gjedsted 22  
 Krogh S Chr. Ingeniør Sølystg. 3 A Aarhus  
 Krogh L F C Kapt. i Generalst. R. Viborg  
 Krogh Chr. Købmand en gros Aabyhøj Aar-  
 hus 200  
 Krogh Bendix Læge Skanderborg 99  
 Krogh Johannes Læge Vils pr. Nykjøbing M. 11 Vils 8  
 Krogh Thorvald Læge Holstebro 314  
 Krogh Chr. Maskinfabr. Thunag. 15 Aarhus 338  
 Krogh Peter Overlærer Randers 740  
 Krogh Aa Dam Overretssagf. Sønderg. 10, 12  
 Aarhus 181  
 Krogh T Prokurist Viborg  
 Krogh H Proprietær Christinedal pr. Skovby 12  
 Krogh H Chr. Sagfører Odder 95  
 Krogh I E Sparekassedirektør Grenaa 131  
 Krogh Chr. Tobaksfabr. R. Viborg 367  
 Krogh-Jensen T A Læge Strande 8  
 Krogh-Larsen N Direkteur Skyttehusg. 25 Vejle  
 1289

Krogsgaard N Dyrslæge Hurup Østjyll. 0-Hurup 14  
 Krogsee A Seminarie- & Højskoleforst. N-Nissum  
 pr. Lemvig 1 N-Nissum Seminarium 12  
 Krohn Carl Gross. Villa „C K“ Kolding 767  
 Krohn G Præst Viborg 224  
 Kromann Ingeborg Adjunkt Randers  
 Kromann M Direkteur Tietgens Pl. 6 Aarhus 529  
 Kromann N M Fabrikant Esbjerg 185  
 Kromann Hans Læge Malling 10  
 Kromann Rich. Stadsingeniør Randers 591  
 Kronborg Chr. Direkteur Bredg. 18 Aalborg 2943  
 Kronborg M B Proprietær Vester Kjeldgaard  
 pr. Fjerritslev 11 Korsholm 14  
 Kroneberg Karl Gross. Villa Hytten Aaby-  
 høj 4709  
 Kronholt A Direkteur Horsens 35  
 Kruchov E C Læge Hvidbjerg pr. 14  
 Kruse J J Forvalter Restrup pr. Aalestrup  
 Kruse Johannes Kontorchef. Museumsg. 2 Aar-  
 hus 5383  
 Kruse R B fh. Kæmner Grenaa  
 Kruse Søren Købmand Mejl. 21, 23 Aarhus 1606  
 Kruse Vald. Malerm. Mejl. 16 Aarhus 1483  
 Kruse K P Prokurist Frk. St. Pauls G. 23 Aarhus  
 Kruse Chr. Adjunkt Randers 1106  
 Krüger A H Fabrikant Fredericia 19  
 Krüger E K Stationsforstander R. Silkeborg  
 Kræmmer N Proprietær Christiansminde pr.  
 Hjørring 289  
 Krøldrup Christian Læge Horsens 416  
 Kuhlmann M C R Sognepræst Bedsted 24  
 Kunst G T H Overretssagf. Sønderg. 10 Hor-  
 sens 406  
 Kure Jens Sognepræst Dr. phil. Ugilt pr. Lørslev  
 Kuur R Gaardejer Gylling pr. Horsens 15 Gylling 15  
 Kvorning Jens Amdraadsmedl. Vammen pr. Vi-  
 borg 5 Vammen 5  
 Kühnel S F Arkitekt R. FM. Riis Skov 1 Aarhus  
 1892  
 Kæmpegaard Andreas E Læge Skive 96  
 Kærgaard S Kasserer Esbjerg 871  
 Kærn Hjalmar Sygehuslæge MDR. Axeltovet  
 Fredericia 369  
 Kæstel P Valgmængdepræst Kjellerup 110  
 Købe M M Etatsraadinde Randers  
 Købke J C B Fabrikant Høghuset pr. Viborg  
 Kohl Torvald Observator Carina Observ. Odder  
 Kohn Erik Læge Gjerlev 23  
 Kølbeek J Gaardejer Ørregaard pr. Ørre 10  
 Kolln Johan Prokurist Risskov  
 Königsfeldt Johannes Læge Assens pr. Mari-  
 ager 1 Cementcentralen 11  
 Køster Svend Adjunkt Nørremølle. Viborg  
 Køster C A Læge A M Bruuns G. 64 Aarhus 2328  
 Køster Josephine Læge A M Bruuns G. 64 Aar-  
 hus 2328  
 Køster Frode Sognepræst Alro pr. Horsens  
 Stats 11 Alro 10

**L**aage Hakon Apotek. Løveapoteket Kolding 912  
 Laage S A Boghdl. Frederikshavn 28  
 Ladefoged C Gaardejer Kongshøj pr. Arden  
 1 Ravnkilde 1  
 Ladefoged S M Gartner Nordsallings Plante-  
 skole Selde pr. Roslev 1 Selde 10  
 Ladefoged J Anker Proprietær Drenckerupgaard  
 pr. Vamdrup 1 Ødis 14  
 Ladekarl J N Gaardejer Gimming pr. Randers  
 11 Harringsdal 18  
 Lager C Forretningsf. Holstebro 398 b  
 Lambæk Søren Bogholder Ringkjøbing 89  
 Lambæk Mads Gaardejer MF. Gl. Bjerg pr. Lem 26  
 Landorph Aage Lassen Politifuldm. Cand. jur.  
 Skive 617  
 Lang Theodora Linderstrøm Rekteur Seminarie-  
 forstanderinde FM. Silkeborg 235 (11-12)  
 Langager S C Købmand Dæmningen 28 Vejle 233  
 Langballe H A Købmand Villa Restalrig Strandv.  
 Aarhus 1595  
 Langballe C T Landinspektør R. Hammel 35  
 Langballe Christian Overlæge Raadhusstr. 2  
 Randers 1102  
 Langballe E O Overretssagf. Udbyhøjv. 22 Randers  
 Langballe H W Overretssagf. Randers 346  
 Langballe Will. Overretssagf. Branddirekteur  
 Dalgas Avenue Aarhus 2625  
 Langballe Niels Sognepræst Junget pr. Roslev  
 11 Junget 25  
 Langberg R P Bankdirekteur Gravene 21 Viborg  
 Lange C A Bankbogholder Aalborg  
 Lange K Bankdirekteur Varde  
 Lange Julius (Gross. Varde 28  
 Lange L S Købmand Sparekassedirekteur Al-  
 gade 54 Aalborg 2381  
 Lange Joh. Læge Borgporten 18 Aarhus 1262  
 Lange Erik Gross. Cand. phil. Vesteraas Has-  
 seris pr. Aalborg 2391  
 Lange K W Sygehuslæge Grundsted 17  
 Lange Ludvig Øjenlæge Horsens 280



- Lange-Nielsen Th. Organist Prinsensg. 44 Aalborg 2693
- Langeland L. Frøken Jernbaneg. 12 Aalborg 2811
- Langer Joseph Direktør Villa Nebo M. Aschultz. Hasseris Villakv. Aalborg 2315
- Langer J. C. Sognepræst Vorning pr. Onsilde Langormann E. Enkefrue Østbanet. 4 Aarhus 4840
- Langemann F. C. Købmand st. Torv 6 Aarhus 2959
- Langevad P. E. Postmester Skjern
- Langgaard C. Købmand Løgstrup 22
- Langhoff H. Sognepræst Jelstrup pr. Gjølstруп 4
- Langhorn Carl fh. Forpagter R. Horsens 564
- Langhorn Kai Forpagter Boller pr. Horsens 192
- Langhorn Roland Forpagter Christiansminde pr. Horsens 402
- Langvad A. Direktør Rantzausg. 39 Aalborg 2805
- Langvardt Jess Fabrikant Risskov Aarhus 4835
- Langvardt Lauritz Fabrikant Borgporten 18 Aarhus 4572
- Langg Aage Fabrikant Raadhustr. 2 Randers 146
- Larsen Otto Adjunkt Aktuar Heibergsg. 5 Aarhus 2266
- Larsen Fritz Apoteker Vraa 61
- Larsen N. J. A. Apoteker Farsø
- Larsen S. P. Apoteker N. Nebel 6
- Larsen Otto Bankdirektør Steen Blichers G. 12 Randers 1010
- Larsen S. Bankdirektør Udbyhøj 4 Randers 997
- Larsen L. Bogholder Hollænderv. 5 Kolding 868
- Larsen A. Bernh. Bogtrykker Silkeborg 144
- Larsen A. P. Borgmester Dommer R. Ebeltoft
- Larsen A. Wilh. Direktør Odder
- Larsen Charles Direktør Vibyhøj pr. Viby J. Aarhus 3630
- Larsen Chr. Direktør Møllejeer Hadsten 2
- Larsen C. M. Direktør Byraadsmedl. Borgerg. 21 N-Sundby 2032
- Larsen C. P. Direktør Kirkeg. Forl. 2 Esbjerg 956
- Larsen C. P. Direktør Søren Møllers G. 2 Randers 369
- Larsen L. P. Direktør Horsens 207
- Larsen M. Direktør Skivo 371
- Larsen A. Dommerfuldm. Cand. jur. Løgster 31
- Larsen S. Dommerfuldm. Cand. jur. Horsens 924
- Larsen Sander Dyrslæge Forligsmægler Kancelerraad R. Elisedal pr. Hornslyd 6
- Larsen Jørgen E. Atsdr. Godsejer K. Gaardbogaard pr. Aalbæk, Stats Aalbæk 10
- Larsen A. Fabrikant Frederikshavn 97
- Larsen M. Fabrikant Silkeborg 162
- Larsen R. A. Fabrikant Esbjerg 678
- Larsen V. Forretningsf. Frederikshavn 1
- Larsen H. P. Forstander Landbrugsskolen pr. Malling 1
- Larsen L. Forsørgelsesinsp. Fredericia 198 & 93
- Larsen Morten Frimenighedspræst Hølstebro 182
- Larsen S. Gaardejer Vejby pr. Skive Lem 29
- Larsen Axel Gross. Kystv. 45 Aarhus 4565
- Larsen Axel Ingeniør Cand. polyt. Rørdal pr. Aalborg 2171
- Larsen L. C. Ingeniør Cand. polyt. Aagade 29 Aalborg 3370
- Larsen S. K. Kapt. i Fodf. Aagade 24 Aalborg
- Larsen Nic. Kommunekasserer Silkeborg
- Larsen L. I. Kontorchef i D. F. D. S. Esbjerg
- Larsen L. J. Kontorchef Esbjerg 123
- Larsen G. K. Kreditforeningsdirektør R. Herning 114
- Larsen J. M. Chr. Kunstsmied Kollektor R. Paradisg. 1 Aarhus 2137
- Larsen P. Kæmner Randers 1481
- Larsen A. Købmand Uggerby pr. Hjørring Uggerby 1
- Larsen Chr. Sommer Købmand Jomfru Ane G. 14 Aalborg
- Larsen K. C. Købmand en gros Horsens 54
- Larsen M. C. Købmand en gros Randers 1368
- Larsen Alfred Læge Løveapoteket Aalborg 672
- Larsen A. Unmack Læge Videbæk 7
- Larsen Edv. P. Læge Hinnerup 56
- Larsen Hans Abildtrup Læge Hølsted 7
- Larsen J. P. Læge Vejgaard Aalborg 187
- Larsen Julius Læge St. Andst pr. Andst St. Andst 3
- Larsen V. A. C. Læge Struer 36
- Larsen G. C. Maskinfabr. Asaa 3
- Larsen Jens Overlærer Villa „Jægerslund“ Aalborg 2571
- Larsen L. Overretssagf. Frederikshavn 47
- Larsen Vald. Overretssagfører Nibe 83
- Larsen C. J. Thrane Postmester Grenaa
- Larsen Chr. Proprietær Ny Vraa pr. Sulsted 181
- Larsen Lars Proprietær Knudsøje pr. Dybvad 61
- Larsen Th. Müller Proprietær Halkjærgaard pr. Klarup
- Larsen H. C. L. Provst Sognepræst Thorning pr. Kjellerup 2 Thorning 2
- Larsen H. L. Provst Frederiksg. 78 Aarhus 1790
- Larsen Laur. Redaktionssekr. Hjørring 500
- Larsen Chr. F. Redaktør Herning
- Larsen H. Redaktør Aagade 53 Vejle 1202
- Larsen Thøger Redaktør Forfatter Lemvig 149
- Larsen J. K. Rektor Dr. phil. Marselisborg Skole Aarhus 741
- Larsen Emil Representant St. Pauls Kirkepl. 9 Aarhus 2809
- Larsen C. V. Sagfører Bankdirektør Hadsund 19
- Larsen N. Chr. Sagfører Villa Eva Hobrov. Aalborg 1519
- Larsen L. Skibsmægler Esbjerg 512
- Larsen J. F. Skovrider Gjøddinggaard pr. Randbøl 1 Randbøldal 19
- Larsen L. Skrædderm. Fredericia 183
- Larsen P. V. Slagterdirektør Nørre-Sundby 2481
- Larsen N. C. Snedkerm. Struer
- Larsen Julius Sognefoged Byrum Læse Stats 21
- Larsen Gothard Sognepræst Mørke 39
- Larsen K. K. Sognepræst Sevel pr. Viøderup 1 Sevel 43
- Larsen L. C. Sognepræst Feldballe pr. Ronde 1 Feldballe 6
- Larsen Gregers Sparekasseskasserer Aars St. 53
- Larsen H. C. Sparekasseskasserer Banegaardsg. 23 Aarhus
- Larsen Th. Sparekasseskasserer Søren Møllers G. 4 B. Randers 2100
- Larsen C. E. Stationsforst. Vejle 14
- Larsen Jens P. Urgross. Sønderg. 51 Aarhus 1753
- Larsen J. F. Urgross. Viborg 82
- Larsen-Ledet Arne Konsulent Landbrugskandidat Grenaa 225
- Larsen-Ledet Redaktør Forfatter Kongsvang pr. Aarhus 1033
- Larsen-Løwe C. C. Læge Vomb 2
- Larsen Elise Frue Adjunkt Vesteraa 13 Aalborg
- Larsen Lauritz Apoteker Vestervig 12
- Larsen Olaf Direktør f. Fano Vesterhavsbad Fano 64
- Larsen Marie Enke e. Finansminister Villa Fried Aalborg
- Larsen Janus A. Fiskeeksportør Tværsted pr. Sindal 1 Tværsted 25
- Larsen Henrik Forretningsf. Boulevarden 11 Aalborg 2915
- Larsen L. K. Gaardejer Kirstinesminde pr. Aarhus 1 Skejby 2
- Larsen E. V. Købmand Direktør Horsens 143
- Larsen Otto Købmand R. Klosterg. 56 Aarhus 95
- Larsen Erik Læge Asaa 8
- Larsen Harald Læge Borris 27
- Larsen Anton Malerm. R. Borgerg. 10 Aalborg 355
- Larsen C. F. Oberstløjtn. R. DM., M. F. D. R. Sønderg. 43 Aalborg
- Larsen Otto Overlæge Bruusg. 46 Aarhus 2610
- Larsen Sven Bo Politimester Hadsund
- Larsen F. Prokurist Danmarksg. 23 Aalborg
- Larsen I. C. Proprietær Rodvigsballe pr. Slagballe, Stats 1 Dauding 4
- Larsen Niels Riis Proprietær Hørbylund pr. Hørby Hørbylund 7
- Larsen F. Redaktør Lemvig
- Larsen R. J. M. Sagfører Ribe
- Larsen Rud. Sagfører Fjerritslev 11 a
- Larsen C. A. Stads- og Havneingeniør Kolding 832
- Larsen-Jensen N. Sagfører Set. Olufsgaard Aarhus 2875
- Lasson J. F. Gross. Varde 15
- Lasson G. H. Læge Guldsmedg. 22 Aarhus 2330
- Lau Edv. Kreditforeningsdirektør R. DM. N-Allé Aarhus 4212
- Laub V. Kapt. i Fodf. Slotsg. 28 Aalborg 1567
- Lauesen Vilh. Læge Horsens
- Lauesen R. L. Overretssagf. Skanderborg 94
- Lauesen Sigvard Proprietær Dorthealund pr. Varmark 1 Sønder Stenderup 16
- Lauesen Johs. L. Provst Sognepræst Aarslev pr. Randers 9 Aarslev 9
- Lauesen G. E. Stationsforst. Thisted
- Lauesgaard Aage Læge Nørreg. 28 Aalborg
- Lauesgaard Svend Læge Nørreg. 28 Aalborg 484
- Laugesen H. Gaardejer Grenvangaard pr. Glejbjerg 18
- Laugesen L. Skotøjsfabr. Mejl. 89 Aarhus
- Laurberg N. S. Provst fh. Sognepræst Vesterbro 34 Aalborg
- Lauridsen O. Vang Direktør Vejen 74
- Lauridsen H. T. Fiskeeksportør Havneg. 116 Esbjerg
- Lauridsen C. P. Gaardejer Landbrugskand. Vejby pr. Risskov 1 Vejby 28
- Lauridsen P. Højskolelærer Hadsten
- Lauridsen P. Købmand Direktør R. Bella Vista Kolding
- Lauridsen P. Vang Landbrugskand. Østedgaard pr. Pjedsted 1 Bredstrup 12
- Lauridsen Johs. Nationalbankdirektør Fabrikant R. DM. Grønvang pr. Vejen 39
- Lauridsen Peder Sognepræst Borris
- Lauridsen Peder Sognepræst Lundager pr. Dronninglund 61
- Lauritsen Henrik Dampskibeeksped. Vejer og Maaler St. Mikkel G. 18 A Viborg 256
- Lauritsen P. Forfatter Fuldm. Kastetv. 40 Aalborg 2043
- Lauritsen A. V. Forretningsf. Kjøbmagerg. 29 Fredericia
- Lauritsen P. B. Lærer Hjørring 392
- Lauritzen Christen Godsejer Astruplund pr. Jehbjerg 1 Grinderslev 16
- Lauritzen M. Gross. R. Frederikshavn 522
- Lauritzen Oscar Handelsgartner Randers
- Lauritzen L. P. Købm. Boulevarden 3 Aalborg 927
- Lauritzen Paul Læge Horsens 714
- Lauritzen L. Mejeribestyrelse Gaardejer Laasby 4
- Lauritzen K. Rohr Proprietær Demstrupgaard pr. Sjørøsløv 1 Demstrup 2
- Lauritzen Lauritz Redaktør Forfatter Esbjerg 1132
- Lauritzen R. Sognepræst Løsning 80
- Laursen J. P. Apoteker Holsted 46
- Laursen L. P. Bankdirektør Brande 21
- Laursen V. H. Bankdirektør Villa Lindely Kolding 156
- Laursen Em. Bogholder Bropalæ 17 Aarhus 238
- Laursen L. fh. Branddirektør Vejle 907
- Laursen Karl M. Direktør Villa Adal Aabyhøj Aarhus 3004
- Laursen Daniel Forpagter Ormstrup pr. Bjertringbro 12 Ans 12
- Laursen Lauritz Gaardejer MF. Begeholtminde pr. Arden 73
- Laursen P. Gaardejer Budum pr. Als Østjylland 36
- Laursen R. Gaardejer Romalt pr. Randers
- Laursen Rasmus Gaardejer Brund pr. Horsens
- Laursen Rasmus Gaardejer Rustrup pr. Silkeborg
- Laursen Th. Gaardejer Vrold pr. Skanderborg 1 Vrold 2
- Laursen J. Godsejer Ansgaard pr. Rodkjærbro 1 Ans 34
- Laursen J. P. Konsul Købmand Havariagent Ringkjøbing 43
- Laursen B. C. Kontorchef Hendrik Pontoppidans G. 18 Aarhus
- Laursen Carl Købmand R. Mindeg. 12 Aarhus 442
- Laursen Andreas Læge N-Bindslev pr. Sindal 1 Bindslev 9
- Laursen A. Murerm. Mørchsg. 12 Aarhus 683
- Laursen L. J. Mobelfabr. Langelinie 33 Vejle 459
- Laursen Joh. Møllejeer Rindsholm 12 Viborg 120
- Laursen Johs. Proprietær Grauballegaard pr. Silkeborg
- Laursen N. Johan Præst MF. R. Sønderg. 70 Aarhus 1617
- Laursen L. J. Sognepræst Redaktør Kristrup pr. Randers 1310
- Laursen Fred. Konsul Direktør Villa „Aros“ Strandv. Aarhus 3338 & 499
- Laursen J. H. M. Sagfører Marstrandsg. 12 Aarhus 2671
- Lautrup H. Proprietær Lemvig
- Lautrup Otto Proprietær Estrup pr. Brørup 59
- Ledgaard J. Gaardejer Bankdirektør Ledgaard pr. Ringkjøbing 209
- Lee Møller Trælsthld. Hjørring 608
- Leegaard J. P. Inspektør R. Hvide Hus Iadelund pr. Brørup 155
- Leerhey Fred. Chr. Købmand Sparekassedirektør Thisted 1
- Leervad I. V. Direktør Esbjerg 10
- Levy F. Russel Politimester Nibe
- Legarth Chr. Hotelejer Kolding 713
- Legarth Fr. Proprietær Rønde 36
- Lehmann Henrik Amtmand R. Thisted
- Lehmann H. Chr. Dommer Løgster
- Lehmann Ekspedient Byraadsmedlem Wilstersg. 18 Aarhus
- Lehmann Aage Kommunelæge Østeraag. 9 Aalborg 498
- Lehmann Aksel Stationsforst. Nykjøbing M.
- Lehmeier P. N. Sagfører Randers
- Lehn-Schiøler T. Godsejer Lyngbæksgaard pr. Ebeltoft 123
- Lehrmann Th. Bankdirektør Kreditforeningsdirektør R. Hans Broges G. 14 Aarhus 4224
- Lehrmann N. J. Justitsr. R. DM. Randers 1561
- Lembcke Immanuel Kmh. Generallojtn. K. DM. Viborg
- Lemming Andreas Dommer Skive 113
- Lemvig H. Kontorchef Cand. polit. Mølsg. Aarhus 2128
- Lenler Jens F. J. Ingeniør Cand. polyt. Danmarksg. 26 Aalborg 2877



Leonhardt J Enkefrue st. Djernæs pr. Thisted, Stats 1 Vang 6  
 Lepper H G J Postmester Hammel  
 Lereche A S Baronesse Godejerinde Rohden pr. Daugaard 1 Stouby 5  
 Lereche Fl. Direktør Aabyhøj Aarhus 3000  
 Lereche S A Kancellir. Langager pr. Hornslyd 10x  
 Lereche Georg Læge Østerbro 2 Aalborg 1344  
 Lereche Chr. Sten- og Billedhugger Dalgas Avenue 25 Aarhus  
 Lereche-Thomsen P Amtsfuldm. Cand. jur. Ribe  
 Leth C N Disponent Hans Broges G. 6 Aarhus 4287  
 Leth N Gaardejer Amsraadsmedl. Vellev pr. Ulstrup 1 Vellev 19  
 Leth Ernst Læge Løsning 27  
 Leth Frants Læge Guldsmedg. Aarhus 469  
 Leth M Murerm. St. Pouls G. 30 Aarhus 1278  
 Leth Marinus Sognepræst Østbirk  
 Leth-Espensen N Th. Branddirektør V-Allé 7 Aarhus 1578  
 Leth-Espensen P Branddirektør V-Allé 7 Aarhus  
 Leth-Espensen Chr. Proprietær Vibygaard pr. Aarhus 4316  
 Leth-Rasmussen Th. Skrædderm. Sønderg. 47 Horsens 307  
 Lett G J Statsadvokat Kolding  
 Levinson Henrik Bankdirektør R. st. Torv 4 Aarhus 10  
 Levinson Lorentz Herredsfuldm. Ebeltoft 75  
 Levinson Valdemar Læge Skjern 14  
 Levisen L Gaardejer Saabygaard pr. Skanderborg 1 Saaby 6  
 Levison Knud F Journalist Cand. jur. Danmarksg. 4 Aalborg 1716  
 Levring A Gaardejer Væth pr. Langaa Væth 3  
 Levy Johan Proprietær Kalsbøl pr. Gramrode 1 Hornslyd 24  
 Levysohn Henry Sekretær Kellerske Aandssvageanst. Brejning pr. Borkop  
 Licht P G Inspektør Urbangsg. 14 Aalborg 265  
 Licht H V C de Fine Overlæge Dr. med. Vejle 248  
 Lichtenberg F de Proprietær Lundskov pr. Trustrup 41  
 Lidgaard J M Gaardejer Brøndum Kærsgaard pr. Skive 1 Hvidbjerg 4  
 Liebe J G J Kredslæge Fredericia 132  
 Lienggaard J Højskoleforst. Krabbesholms Højskole pr. Skive 227  
 Ligaard Ole Mejeriejer Randers 914  
 Lilsberg V Frue Rekonvalescenthjem Kalo Skovridersted pr. Rende 35  
 Lilholt Hans Redaktør Lemvig 10  
 Lilholt I M I fh. Redaktør Lemvig 10  
 Lillelund Hans Gaardejer Amsraadsmedl. Nygaard pr. Ulfborg 56  
 Lind Jens Apoteker Østbirk 14  
 Lind Johannes Apoteker Lovcapoteket Vejle  
 Lind N P T Apoteker Ribe 21  
 Lind H Gaardejer Mariasmunde pr. Kolding 1 Dalby 9  
 Lind Chr. V Gartner Jomfru Aue G 21 Aalborg 475  
 Lind V Guldsmed Herning 76  
 Lind KP Ingeniør Cand. polyt. Nykjøbing M. 109  
 Lind Lærer Hanbjerg  
 Lind Chr. N Proprietær Binderupgaard pr. Dalager 1 S-Bjært 21  
 Lind Gregers Proprietær Lejtn. Bjærtgaard pr. Bjært 1 S-Bjært 8  
 Lind J H Proprietær Lindgaard Dalby pr. Kolding 1 Dalby 4  
 Lind Laurits Proprietær DM. Toftegaard Agr. trup pr. Bjært 1 S-Bjært 16  
 Lind-Hansen C T Oberst i Fodf. R. DM. Prinsensg. 44 Aalborg 2588  
 Lind-Thomsen L Forretningsf. Give 77  
 Lindberg Th. fh. Købmand Esbjerg  
 Lindbørg-Hansen P Forpagter Ny Toftegaard pr. Aabybro 1 Pandrup 7  
 Linde Søren de Branddirektør Holstebro 239  
 Linde SCA Oberstlejt. R. DM. Østerbro 14 Aalborg  
 Lindgaard A Maskinhd. Nykjøbing M. 316  
 Lindemann C Kredslæge Skive 78  
 Lindenmayer H Manufakturhd. Bankdir. Brørup 15  
 Lindgren E Øjenlæge Marselis Tværv. 4 Aarhus 2273  
 Lindhardt P Kommuelærer Forfatter „Bo“ Søvejen 1 Viborg  
 Lindhardt Vincenz Stiftsprovst K. DM. Stiftsprovstegaarden Aarhus 1674  
 Lindholm Ove Sognepræst Blære 8  
 Lindquist C A C Kontorchef Boulevarden 44 Aalborg 2807  
 Lindskou W Pelsvarefabr. Skovbakke. Aalborg 2807  
 Lindved H C Prokurist Frederiksg. 53 Aarhus

Linnemann Hans Hotelejer Lønstrup, Stats 2  
 Linnet N M Gaardejer Vejbygaard pr. Fredericia 1 Egum 9  
 Lippert HCG E fh. Baneingeniør Silkeborg 538  
 Lippert A Læge Fjerritslev 114  
 Lochr Christian Fabrikdirektør eng. & sv. Vicekonsul R. Fredericia 74  
 Lochr A Godejer Cand. phil. Karensminde pr. Mallings 41  
 Lochr C W Konsul Fredericia 100  
 Loft S P Gaardejer Viby J.  
 Lomholdt P Branddirektør Aalborg  
 Lomholt S Gaardejer Skærup pr. Borkop 1 Skærup 22  
 Lomholt Adolf Lektor R. Viborg 526  
 Lomholt Nikolai Præst Adelg. 14 Aalborg 3202  
 Lorentzen Cloos Fiskehd. Frederikshavn 8  
 Lorentzen L C Herredsfuldm. Bjerge J. 16  
 Lorentzen A Th Ingeniør Odenseg. 30 Aarhus 4009  
 Lorenzen F C Overlærer Kystv. 45 Aarhus  
 Lorenzen Johanne Enkefrue Bisgaard pr. Kjørerup 1 Vrønding 22  
 Lorenzen H Godsforvalter Cand. jur. Birkefuldm. Hammel 7  
 Lorenzen N Redaktør Horsens 510  
 Lorenzen W Skovrider Hovedskov pr. Hovedgaard 31  
 Lottrup Johs. Prokurist Mørke 18  
 Lowson J F G E Sagfører Skive  
 Ludwigs Chr. Biskop R. Nyhavnsg. 11 Aalborg  
 Lumbye Fr. Bogtrykker Kolding 160  
 Lumbye H P Direktør Kolding 759  
 Lumbye Andreas Prokurist Kolding 160  
 Lumbye Oscar Prokurist Kolding 160  
 Lumbye Olaf Tobaksfabr. Villa Pax Kolding 888  
 Lund Andr. Apoteker Lovcapoteket Thisted 370  
 Lund V Bankdirektør Villa Pax Hobro 116  
 Lund Chr. Bestyrer Døvergaard pr. Ry  
 Lund Ole Branddirektør Skanderborg 133  
 Lund Chr. Direktør Silkeborg 496  
 Lund Ludv. Direktør Sønderbrog. 13 Horsens 166  
 Lund Camilla Enke e. Justits. Ry 50  
 Lund Christine Enkefrue Ny Grønneq. 75 Aarhus  
 Lund Frida Frøken Forstænderinde f. Silkeborg Husholdningsskole Silkeborg 67  
 Lund Jens Frøavlskonsulent Breinholt Struer  
 Lund Orla Godsforvalter Engelandhus pr. Aabybro 5  
 Lund J P Gørtler Skolebakken 5 Aarhus 1270  
 Lund A Ingeniør Cand. polyt. Randers 725  
 Lund Emil Ingeniør Bøgeager Teglværk pr. Vejle 142  
 Lund F C Ingeniør Bruunsg. 40 Aarhus 3177  
 Lund C S Kapt. i Fodf. R. Fredericia 620  
 Lund F C Kommuelæge R. Silkeborg 56  
 Lund C C F Købmand Algade 31 Aalborg 2320  
 Lund Niels Købmand Vinhd. Kolding 360 & 622  
 Lund P Købmand Odder 85  
 Lund Thomas Købmand R. Fredericia 160  
 Lund Vilh. Laadsdommer Viborg  
 Lund Hans Læge Faaborg pr. Varde 1 Faaborg 25  
 Lund Jens Læge Ø-Jølby pr. Ersev 1 Ø-Jølby 2  
 Lund Viggo Læge Sønderg. 41 Horsens 340  
 Lund Aage Malerm. Herning 163  
 Lund C Maskinfabr. Viborg 136  
 Lund H Carl Proprietær Randrup pr. Viborg  
 Lund N B Proprietær Kratholm pr. Kolind 1 Fannerup 2  
 Lund Carl Redaktør Landbrugskand. Guldsmedg. 17 Aarhus 1888  
 Lund Otto Rektor R. Statsskolen Horsens 1192  
 Lund Jørgen E Sagfører Cand. jur. Aalestrup 89  
 Lund Poul Skibsmægler Skive 386  
 Lund G K Skovrider Borgerg. 32 Horsens 403  
 Lund N C D O Skovrider Hammel 106  
 Lund N Nielsen Sognepræst Møborg pr. Bakmarkshro 85  
 Lund P Sparekassedirektør Søby 61  
 Lundberg Niels Fabrikant Ebeltoft 11, Stats 12  
 Lundberg Carl Stationsforstander Ebeltoft  
 Lundby Andr. Gaardejer Gimsing pr. Struer 205  
 Lundby N Chr. Ejendomsmægler St. Blichers G. 5 Aalborg 2678  
 Lundbye J N Sognepræst Sahl pr. Vinderup 105  
 Lunddahl Johs. Amtslæge Mejlsg. 3 Aarhus 486  
 Lunde S N Direktør Landbrugskandidat Spangsbjerg Mølle Esbjerg 959  
 Lunden A P Frøavlsleder Brændkjærgaard Kolding 1091  
 Lundgaard P Bankdirektør Holstebro 381  
 Lundgaard Lauritz Kreds- og Sygehuslæge Brødstrup 19  
 Lundgreen L Sadelmagerm. Randers  
 Lundgren Carl Hotelejer Kolding 18, Stats 4

Lundh Kristian Læge Højslev 2  
 Lunding Emil Proprietær Inspektør Daugaard-en pr. Daugaard 19  
 Lundqvist C Borgmester Bankdirektør R. Marriager 6  
 Lunn Villars K Direktør Lejtnant Nykjøbing M. 278  
 Lunn Chr. D Østersforpagter Direktør R. Nykjøbing M. 118 Stats 19  
 Lunøe Henrik Amtsvæjnspektør R. Hjørring 77  
 Lunøe O Direktør Vejle 669  
 Lunøe E Forpagter Gjylling Præstegaard pr. Gjylling 6  
 Lunøe A Proprietær Djursgaard pr. Grenaa 1 Kirial 7  
 Lunøe S Proprietær Ensløvgård pr. Grenaa 51  
 Luplau 1 K Kontorchef Slotsq. 16 Aalborg 608  
 Lustrup J J Redaktionssek. Thisted 306  
 Luytkis Wald. Købmand Algade 54 Aalborg 4  
 Lüdemann H M Forretningsf. Hjørring 286  
 Lykke Jakob Højskoleforst. Cand. theol. Galtrup pr. Ersev 1 Ø-Jølby 15  
 Liineborg Martin Læge Mørke 13  
 Lyneborg Chr. Købmand Kongensg. 77 Esbjerg 500 & 1376  
 Lyngby A Amsraadssekretær Skanderborg 130  
 Lyngbye Karl Maskinforhd. Frederiks T. 1 Aalborg 515  
 Lyngbye S W Proprietær Højgaard pr. Kolding 1 Dalby 3  
 Lyngfeldt S J Fabrikant Ryesg. 9 Aarhus 634  
 Lyngklip S Gaardejer Heltborg pr. Hurup 1 Heltborg 10  
 Lyngsø M P Jensen Gaardejer Sognefoged Lyngsøgaard pr. Viborg 604e  
 Lyngsø S Jensen fh. Gaardejer Aars 115  
 Lyngsø N Jensen Slagteridirektør Grenaa 88  
 Lysholm M Overbanemester Bygningsinspektør DM. R. Skanderborg 61  
 Lystager Hj. Direktør Købmand en gros Villa „Hvidere“ Langelandsg. 122 Aarhus 680  
 Lyster C Sagfører Varde 217  
 Lütichau Helmut Kmh. Hofjgm. Stamhusbesidder R. DM. Tjele pr. Viborg 1 Ørum 3  
 Lytzen Sven Overretssagf. Hjørring 616  
 Lützen E E Sognepræst Lyngby pr. Trustrup 1 Lyngby 2  
 Lützhoff Lars Proprietær Tandrup pr. Bedsted 2  
 Løchte S Belysningsdirektør Østbanet. 4 Aarhus 849  
 Løchte Jacob Overlæge R. I. Torv 1 Aarhus 693  
 Løffgreen K G Amsraadsmedl. Kongsvang pr. Aarhus 2899  
 Løngager C Sagfører Søby 160  
 Løngreen J Bogholder Viborg  
 Lønskov Edm. Redaktør Grenaa 250  
 Lønstrup L Kommunekasserer Skagen  
 Lørup P K C Maskiningeniør St. Pouls G. 7 A Aarhus  
 Lørup Jens Chr. Proprietær Lørupgaard pr. Struer 1 Vejrum Nord 14  
 Løssel G Entreprenør Esbjerg 718  
 Løssl G Entreprenør Brabrand 1  
 Low Carl Læge Himmerup 8  
 Low N B Læge Horning 5  
 Lovendahl-Jensen Jul. Landbrugskonsulent Mariager  
 Løvschal Im. Købmd. Borgerg. 1 Horsens 163 & 528  
**Maar** Emil Læge Sindal 18  
 Maarbjerg Jens Sognepræst Hørslev pr. Fredericia 1 Hørslev 28  
 Maarup SR Forpagter Julianeholm pr. Allingaa bro 1 Vivild 30  
 Mc. Dougal C D S Overlæge Nykjøbing M. 404  
 Macholm J C Sagfører Fredericia  
 Madsbjerg C Direktør Frydenlund Aarhus 613  
 Madsen R P Adjunkt Cand. mag. & theol. Aalborg  
 Madsen I Bankbogholder Risikov 7  
 Madsen M J Bankbogholder Esbjerg  
 Madsen G Boghd. Bankdirektør Tarm 4  
 Madsen Viggo Boghd. Bispensg. 20 Aalborg 225  
 Madsen O Bogholder Kystv. 23 Aarhus 2955  
 Madsen Johs. Bogtrykker Fredericia 333  
 Madsen P Th. fh. Borgmester og Byfoged R. Worsaaesg. 10 Vejle 1131  
 Madsen A Direktør Herning 104  
 Madsen C Entreprenør Niels Ebbesens G. 18 Aalborg 2395  
 Madsen H Fabrikant Horsens 414  
 Madsen Th. Fabrikant Hassers Aalborg 1971  
 Madsen Holger Fabrikør Lysbro Silkeborg 310  
 Madsen I P M Forpagter Thyrsstinggaard pr. Brødstrup 1 Matrup 12  
 Madsen Magnus Forretningsf. Hjørring 312

Madsen I Kr. Forstander Baunegaard Landhus-holdningsskole Vejen 21  
 Madsen Marius Forstander Bøgelgaard pr. Kjellerup 36  
 Madsen Anders Gaardejer Amdsraadsmedl. Katbjerg pr. Mariager  
 Madsen Carl Gaardejer Klim, Stats 11  
 Madsen Hans Gaardejer Landvæsenkommissær N-Klarup pr. Sæsing  
 Madsen H Gaardejer Nielsbygaard pr. Holsted 4  
 Madsen Kr. Gaardejer Skatteraadsformand Bredal pr. Vejle 6  
 Madsen N Gaardejer Klim Odde pr. Klim, Stats 10  
 Madsen Søren Gaardejer Lykkegaard Waarst 20  
 Madsen Johannes Grosserer Boulevarden 8 Aalborg 2518  
 Madsen P Isolator Chef f. D. T. O. Samsø. 10 A Aarhus 3547  
 Madsen C Bolleup Journalist Esbjerg  
 Madsen Hans Scheel Kommunelæge Endelave pr. Horsens  
 Madsen Stefan Kommunelæge Fur  
 Madsen F Kontorchef Villa Antonia Constancev. Hasserris Aalborg 1575  
 Madsen M A Kreditforeningsdirektør Hasserris pr. Aalborg  
 Madsen E Købmand Horsens 1168  
 Madsen Arnold Læge N-Suede, Stats 18  
 Madsen Emil Læge Guldsmedg. 15 Aarhus 563  
 Madsen Jørgen Læge Harridslev pr. Randers 452  
 Madsen N Møllejer Landvæsenkommissær Kolding 84  
 Madsen A Toft Ostefabr. Jernbaneg. 21 Aalborg 2437  
 Madsen P Proprietær Hardtsminde pr. Ødis 1  
 Madsen Søren Hansen Proprietær Tinggaard pr. Tim 15  
 Madsen Alfr. Slagteridirektør Villa „Thrudvang“ Horsens 270  
 Madsen L Slagteridirektør Brønderslev 77  
 Madsen Jeppe Sognefoged Landvæsenkommissær DM. Maltbæk pr. Vejen 11  
 Madsen C Sognepræst Voer pr. Præstbro St. 14  
 Madsen Thorvald Sognepræst Fovlum pr. Viborg 3  
 Madsen D Sparekassedirektør Varde  
 Madsen Ebbe Sparekassebestyrer R. Vejen  
 Madsen K Trikotagefabr. Horsens 566  
 Madsen Th. Trikotagefabr. Horsens 1140  
 Madsen Ludv. Tommerhld. Danmarksq. Randers 689  
 Madsen P Tommerhld. Frederikshavn 11, Stats 16  
 Madsen Søren fh. Vognmand R. Fredensg. 24 Aarhus 189  
 Madsen-Mygdal S Skolebestyrer Tarm 27  
 Madsen-Vorgod N Førstelærer Fjølsterang Kibæk 11  
 Mads H D K K Amdsforvalter R. Hjørring  
 Magnussen Johan Redaktør Viborg 778  
 Mahler T H Maskinfabr. Vejle 1394  
 Mahler Hoegh Slagteridirektør Hadsund  
 Malberg Martin Købmand Jernbaneg. 20 Horsens 603  
 Malling E T Amds- og Kredslæge Algade 54 Aalborg 353  
 Maltesen Aage Kredslæge Mariager  
 Maltha-Rasmussen J Sagfører Randers 405  
 Mathe-Bruun M E Kapt. i Sect. R. Esbjerg  
 Mammen H L A Direktør Villa Fairhill Trøjborgv. Aarhus 2050  
 Mamsen H N Maskiningeniør v. Statsb. Herning  
 Manfred F Gross. Landsognet Kolding 254  
 Mangor H Politimester Hobro  
 Marniche J C A Sognepræst R. Fredericia  
 Mansa P A Maskiningeniør v. Statsb. Marselisborg Allé 30 C Aarhus 4708  
 Mansfeld O M Stationsforst. Løjtn. Hobro  
 Marcussen K E M Direktør Cand. polyt. Villa Gaarden Hasserris Aalborg 2152  
 Marcussen C Fabrikant Villa Højly Strandv. Aarhus 655  
 Marcussen Chr. Købmand R. Havnegaarden Aalborg 2533, Stats 29  
 Marcussen M Proprietær Raaballegaard pr. Uggeluse 18  
 Marcussen N F Redaktør Ringkjøbing 49  
 Marcussen Knud Skoleinsp. Fredericia 495  
 Marcussen J J Sognepræst Provst Gunderup pr. Vaarst 29  
 Marer Johannes Forfatter Skriftekspert Langaa Mariager R Gaardejer Drastrup pr. Volk Mølle Assentoft 37  
 Mark N Overretssagf. Skive 209  
 Mark N J Proprietær Svallinggaard pr. Bierregrav Raasted 11  
 Markmann F J A Amdsforvalter R. Vejle 408

Markmann N P Sognefoged Arden 55  
 Markusen N N Malerm. Randers 435  
 Markvosen Niels Partikulier fh. Folketingsmand Nykjøbing M. 371  
 Markvorsen Karl Hotelejer Direktør Nykjøbing M. 81  
 Marquardsen Adolph Tobaksfabr. Volden 8, 12 Aarhus 53  
 Marquart A P Mekaniker Nyborg. 3 Aarhus 3350  
 Marschall A H B Apoteker Frøstrup  
 Marstrand Even Sognepræst Cand. polit. Venge pr. Skanderborg  
 Martens C Fabrikant Langaa 11  
 Martens S C C Toldinsp. Horsens  
 Martin Jakob Redaktør Nykjøbing M. 384  
 Martins F G Proprietær Løjtn. Kolkjærgaard pr. Aarhus 8 Skøjby 5  
 Mathiasen R Gaardejer Skytkærslund pr. Sporup  
 Mathiasen Ingv. Kapt. Assuranceforr. Nordby Fane  
 Mathiasen Chr. Klædefabr. Aars 102  
 Mathiasen R Købmand Vesterg. 58 Aarhus  
 Mathiasen H A Sejmager Esbjerg 965  
 Mathiasen N K Sejmager Esbjerg 386  
 Mathiasen M Købmand Nykjøbing M. 39  
 Mathiasen Vilhelm Læge Høbro 47  
 Mathiesen C F Driftsdirektør Fredericia 527  
 Mathiesen M C Gross. Esbjerg 175  
 Mathiesen P Prokurist Tietgenspl. 1 Aarhus 4381  
 Mathiesen E J Proprietær Hobro 368  
 Mathiesen P Fabrikant Vejle 128  
 Matthiesen H I F C Sognepræst Redaktør Vamdrup 85  
 Matthiessen Wichmann Læge Fredericia  
 Mauritzen Proprietær Kjørgaardsholm pr. Skive  
 Mauritzen M J Proprietær Hoed pr. Balle 2  
 Mayntzhusen S E Overtelegrafist Direktør „Anneberg“ Hasserris Aalborg 6  
 Meding Henrik Apoteker Krone-Apoteket Esbjerg 149  
 Mehl Chr. Hotelejer Villa Højen pr. Svejlbæk 1  
 Mehl Christen Proprietær Hvibjerggaard pr. Karby 6  
 Mehlsen S Fabrikant Skive 326  
 Mehlsen Fr. Fiskeeksportør Esbjerg 656  
 Mehlsen N C Fiskeeksportør Struer 2, Stats 12  
 Mehlsen L Gaardejer „Lindholm“ Flade pr. Nykjøbing M. Flade 6  
 Mehlsen S Gaardejer Bøllebjerg Randers 1173  
 Melbye Joh. Assuranceforr. Gravensg. 1a Aalborg 2310  
 Meilsbye A Prokurist Aalborg  
 Meinertz H F Slagteridirektør Jyllandsg. Vejle 905  
 Meinecke S S Sedelmagerm. Vejby Krat pr. Aarhus 1812  
 Meisner M F Sognepræst Taps 50  
 Mejlby M Redaktør Hammel 41  
 Mejndor Marius Tandlæge Dr. dent. Kystv. 25 Aarhus 3708  
 Melbye Carl Dommer R. Horsens 4  
 Melbye Fr. Sognepræst As pr. Juelsminde 15  
 Melbye-Petersen F Direktør Amalieg. 1 Horsens 1458  
 Melchior C Fabrikant Randers 69  
 Melchiorson V F Ingeniør Risskov 33  
 Melchiorson P Skibingeniør Frederikshavn 496  
 Meldal C Th. fh. Overlærer Høegh Guldbergs G. 55 Aarhus  
 Meldgaard L L Sognepræst Bovbjerg pr. Holstebro 30  
 Meldgaard S M Vejer og Maaler Grenaa 139  
 Meldola Ragnhild Frue Snoghøj pr. Fredericia 7  
 Eritsø 4 b og Slettegaard pr. Fjerritslev Hjørdal 7  
 Melgaard Leon Husmand Tise pr. Jebjerg  
 Mellegaard M Overinsp. Wibroev. Hasserris Aalborg 1778  
 Mellergaard Niels fh. Proprietær Hasserris Aalborg 2170  
 Melsing P Direktør Havneg. 35 Esbjerg 873  
 Melskens V Bankdirektør Hammel 62  
 Melson C E Paludan Bogholder Villa „Fri“ Rosenvæng Aarhus 2205  
 Melson Sven Overretssagf. Aagade 24 Aalborg 2366  
 Mentz August Dr. phil. Viborg  
 Merx F J Præst Kastev. Aalborg  
 Messerschmidt K E Direktør R. Nykjøbing M. 62  
 Messerschmidt F P Landinsp. NørreSundby 1036  
 Metz Abraham Kredslæge Esbjerg 80  
 Metzlaiff W Postkontrollør Kolding  
 Meulengracht Aage Adjunkt Aalborg  
 Meulengracht H Gross. Villa Urania Risskov Aarhus 2396  
 Meyer M E Direktør Kongensg. 43 Esbjerg 322  
 Meyer Chr. Forretningsf. Villa „Aablink“ Viborgv. 19 Randers 1666

Meyer Julius N Ingeniør Driftsbestyrer v. Varde-N-Nebel-Tarm Jernbane Varde  
 Meyer J A Kredslæge Kjellerup 20  
 Meyer L Regnskabsf. v. Statsb. Marselisborg Allé 30 C Aarhus 3377  
 Meyer Aage Sagfører Randers 1493  
 Michaelsen Ad. Forretningsf. Randers 240  
 Michaelsen M fh. Konsul K. DM. Randers 806  
 Michaelsen Hemming Købmand en gros Viborg 197 & 198  
 Michaelsen J Sognepræst Høven pr. Tarm 16  
 Michelsen H P Apoteker Randers 397  
 Michelsen J P Gaardejer DM. Snebjerg pr. Herning 18  
 Michelsen Andreas Læge Hammershej pr. Viborg 3  
 Michelsen N fh. Overlærer R. Aagade 15 Aalborg  
 Michelsen Johs. Overretssagf. Borgerg. 2 Aalborg 3523  
 Michelsen L Overretssagf. Grønegaard Aalborg 1639  
 Michelsen Alfr. Sagfører Skanderborg 29  
 Michelsen H P F Sparekassedirektør Varde  
 Michelson Nic. Vicekonsul Direktør Cand. pharm. Horsens 1366  
 Mikkelsen N P fh. Bådejer Valdemarvg. 56 Aarhus  
 Mikkelsen M Bankdirektør Ringkjøbing 227  
 Mikkelsen M Cykeldl. Grønæg. 2 Aarhus 1304  
 Mikkelsen Elenius Direktør Villa „Pedersbjerg“ Kolding 1100  
 Mikkelsen S M Direktør Kasino Aarhus 1263 & 1881  
 Mikkelsen E Forpagter Mosegaard pr. Horsens 370  
 Mikkelsen J Forretningsf. Viborg  
 Mikkelsen I Gaardejer Amdsraadsmedlem Gjern 30  
 Mikkelsen M Gaardejer Fensholt pr. Odder 181  
 Mikkelsen M Gaardejer Amdsraadsmedlem ML. Haarup pr. Brøstrup 3  
 Mikkelsen M Kapt. Proprietær Asgaard pr. Grenaa 14  
 Mikkelsen J Lotteriinsp. Sect. Pauls Pl. 2 Aarhus 3183  
 Mikkelsen Jens Murerm. Vesterg. 69 Aarhus 972  
 Mikkelsen Harald Overretssagf. Horsens 1237  
 Mikkelsen A Proprietær V-Keilstrup pr. Silkeborg 111  
 Mikkelsen M Proprietær Haugus pr. Jellinge  
 Mikkelsen Chr. Redaktør Hjørring 836  
 Mikkelsen Johan Sognepræst Maarslet 58  
 Mikkelsen Michael Sognepræst Redsted pr. Karby 11  
 Mikkelsen I P Vejassiat. Amdsraadsmedl. Kjellerup 50  
 Mikkelsen S Chr. Vindmotorfabrikant Møgelvang pr. Sneksted, Stats V-Vildsund 3  
 Miller M A Ingeniør Filialbestyrer Kystv. 51 Aarhus 3736  
 Miller Th. D Proprietær Tvillumgaard pr. Faarvang 20  
 Milling C J C H Købmand en gros Østerbro 27 Aalborg 1868  
 Milton Jensen C Landskabsmaler Villa Paletten Højbjerg pr. Aarhus 5  
 Moe Carl Sognepræst Nagbølle pr. Lunderskov 2  
 Moe O F Sognepræst Bjært  
 Moesgaard H Gaardejer Blokager pr. Vejen  
 Moeskjær K Gaardejer N-Lem pr. Lemvig 12  
 Moeslund A Købmand Viborg 377  
 Moestrup N K Hypotekforeningsdirektør Risskov 12  
 Mogensen Chr. Arkitekt Inspektør Mejl. 76 Aarhus 1493  
 Mogensen Vald. Konsul Købmand Branddirektør Hjørring 150  
 Mogensen Axel Læge Strømg. 4 Hjørring 206  
 Mogensen Niels Proprietær Brorstrupgaard pr. Arden  
 Mogensen J A P Sagfører Kolding 362  
 Mogensen M Sognepræst Knebel 58  
 Mogensen P Stadsingeniør Bygnings- og Brandinsp. Hjørring Kontor 263 priv. 175  
 Mohnsen W E Læge st. Torv 5 Aarhus 353  
 Mohr Fred. Direktør Hjørring 709, 710 & 170  
 Mohr Johanne Luise Forstænderinde Statseminariet for Kvinder Ribe  
 Mohr Arnold Læge Nykjøbing M. 56  
 Mohr C Murerm. Horsens 525  
 Mohr Th. Overlærer R. Nørreg. 38 Aarhus 1078  
 Molbech F Købmand Fredericia 176  
 Moldenhawer Ernst Overførster Kraglund pr. Hammel 105  
 Mollerup C Fabrikant Esbjerg 387  
 Mollerup P Fisker Sognefoged DM. Vrist pr. Harboøre, Stats 5

Mols N Gaardejer Bjerlevpr. Jellinge 13 Bjerlev 13  
 Moltesen S Proprietær Stenvangsgaard pr. Brø-  
 rup 3  
 Mønsen Peter Proprietær Sønderkov pr. Brørup  
 51  
 Mondrup C J Overpostinsp. Cand. polit. Kystv.  
 25 Aarhus 3295  
 Monrad F D Førstkaand. Skovbrugskonsulent  
 Selund pr. Skanderborg 258  
 Monrad Chr. Prokurist Kystv. 51 Aarhus 1472  
 Moos Hans Frohld. Vandrup 128  
 Moos Chr. Proprietær Sundenan pr. Vandrup 5  
 Moos P H Sognepræst Nørre-Nebel 79  
 Morell A fh. Kredslæge Skolegyde 4 Aarhus  
 Mortensen Louise Margrethe Adjunkt Ribe  
 Mortensen N Immersen Amtsaadsmedl. Klit-  
 møller pr. Thisted, Stats Klitmøller 1  
 Mortensen M Bogholder Silkeborg  
 Mortensen M E Bogholder Rantzausg. 47 Aal-  
 borg 2442  
 Mortensen L Borgmester Skoleforst. Silkeborg  
 145, Kontor 720  
 Mortensen M Fabrikant Nykjøbing M 457  
 Mortensen A Fuldm. i Frm. A W Milling  
 Gugv. 2 Aalborg  
 Mortensen J Gaardejer Landvæsenskommisær  
 Amtsaadsmedl. Hovmarksgaard Tøndering  
 pr. Durup 14 Tøndering 14  
 Mortensen Kr. Gaardejer Amtsaadsmedl. Gran-  
 lund pr. Billund  
 Mortensen V Guldsmed Bispensg. 22 Aalborg 778  
 Mortensen R J Inspektør Aastrup Hovedgaard  
 pr. Hjørring S-Harridslev 1  
 Mortensen J N Kapt. Nordby Fane.  
 Mortensen N Købmand Aars 11  
 Mortensen Hans Læge Esbjerg 408  
 Mortensen H Chr. C fh. Overlærer Viborg  
 Mortensen D C E Postmester Ringkjøbing  
 Mortensen H Proprietær Phenixborg pr. Gra-  
 vens 10 Aagaard 10  
 Mortensen B Rammefabr. Herning  
 Mortensen A C Redaktør Viborg 492  
 Mortensen Chr. Fr. Redaktør Holstebro 248  
 Mortensen M Redaktør MF. Mariagerv. 47  
 Randers  
 Mortensen Karl Rektor Dr. phil. Ribe  
 Mortensen H Sagfører Godsadministrator Hor-  
 sens 325  
 Mortensen Chr. Sejmager Smedeg. 29 Horsens 89  
 Mortensen Johs. Sejmager Gasv. 4 Horsens 89  
 Morville G Skovrider R. Viborg 400  
 Mosbech P Landinspektør Branddirektør Løgster  
 50  
 Mosbæk Forretningsf. Fabrikv. 20 Horsens 1007  
 Mossin S Proprietær st. Hammergaard pr. Tørring  
 Hammer 6  
 Moth Frederik Dr. phil. Adjunkt S-Landev. 59  
 Kolding  
 Mouridsen J M B Overlærer Silkeborg  
 Mouridsen kst. Provst Sognepræst Lejrskov pr.  
 Lunderskov 2 Lejrskov 2  
 Mourier P V Landinspektør Hobro 111  
 Mourier-Petersen A Hofjgm. Lejtn. Rugaard  
 pr. Hyllested 4  
 Mouritsen N P Enkefrue Villa Rosenhej Aal-  
 borg 659  
 Mouritsen M N Købmand Boulevarden 11 Aal-  
 borg 1885  
 Mouritzen V Gross. R. Villa Kasted Kastetv.  
 Aalborg 928  
 Mousten N Gaardejer Landvæsenskommisær  
 Knudby pr. Løgstrup 15 Knudby 15  
 Mousten K Lærer Trøjborgv. 38 Aarhus 617  
 Moustgaard N Direktør Jerne pr. Esbjerg 741  
 Moyell Robert Ingeniør Direktør Vesterbo  
 Hasserris Villakv. Aalborg 2132  
 Muchitsch A J Bankbogholder Odder  
 Muchitsch Hugo Buntmager Vesterg. 7 Aarhus 932  
 Muchitsch Jul. Buntmager Sønderg. 8 Aarhus 416  
 Muchitsch A Skatteinsp. Horsens 508  
 Mulbjerg H Mejerier Bredfeld pr. Hjørring 113  
 Mulvad I Hansen Driftsbestyrer Hobrov. 24  
 Randers 1037  
 Mulvad Peter Købmand Hasserris Aalborg 1819  
 Munch Peter Købmand Jernbaneg. 1 Kolding 375  
 Munk Axel Branddirektør Sæby 19  
 Munk E Stampe Proprietær Kringelhede pr.  
 Præstbro St. 20  
 Munk Joh. Præst R. Møltrup pr. Vildbjerg 16  
 Munk-Poulsen J Folketingsmand R. S-Vorup  
 pr. Sjerring Stats S-Vorup 1 & 3  
 Munkedal J Proprietær Borupgaard pr. Hoved-  
 gaard 7 Ørskov 7  
 Munkedal S Proprietær Nætterupgaard pr.  
 Gramrode 9 Klejs 9  
 Munksgaard A P Købmand Rafnsallé Hasserris  
 Aalborg 3015  
 Munksgaard-Nielsen O Maskinfabr. Brødreg. 20  
 Randers 838

Mussmann Peter Læge Auning 3  
 Muus G Prokurist Villa Ellebo Hasserris Aalborg  
 1317  
 Mygind Poul Ingeniør Cand. polyt Rantzausg.  
 41 Aalborg 3169  
 Mygind Johannes Læge Ansager 1  
 Mygind C Navigationslærer Kapt. Frederiks-  
 havn  
 Mygind G Skibsingeniør Direktør Frederiks-  
 havn 375  
 Mygind H J Sognepræst Holmsland pr. Ringkjøbing  
 Holmsland 11  
 Mylius-Benzon Sigismund E de Stamhusbesidder  
 Lejtn. Benzon pr. Gjerrild 11  
 Müller Hartvig Apoteker Lemvig 23  
 Müller Viggo Bankdirektør Skive 27  
 Müller F V Dommer R. Varde  
 Müller C Fabrikant Kirkeg. 2 Vejle 529  
 Müller Rudolf Gaardejer Askov pr. Vejen  
 Müller V Godsejer Møllerup pr. Rønde  
 Müller August fh. Overlærer kgl. Translator i  
 Tysk Henrik Pontoppidans G. 20 Aarhus 5131  
 Müller M Plesner Sagfører Terndrup 8  
 Müller V H L Snedkerm. MDR. Vejle 949  
 Müller E T J Sognepræst Ilovbjerg pr. Laur-  
 bjerg  
 Müller F J E A Stationsforst. Varde  
 Müller Magnus Vicekonsul Vinhd. Østeraag. 5  
 Aalborg 97 & 542  
 Mynster Johs. Arkitekt Vesterg. 50 Randers 254  
 Münter H Ingeniør Teglværksejer Silkeborg 12  
 Mærsk-Andersen C Bandagist R. Randers 137  
 Møgelvang Chr. Købmand Nykjøbing M. 7  
 & 300  
 Møhl S F Fabrikant Vejle 336  
 Mølbach P C Havnefoged Nyhavnsg. 1 Aal-  
 borg 2750  
 Møldrup H Overretssagf. Molsg. 3 Aarhus  
 Mølgaard P Læge Villa Toppen Randers 827  
 Mølgaard-Nielsen M Husejer MF. Aulum  
 Møllenberg N CS kgl. Vejer og Maaler Østerg. 5  
 Randers 1470  
 Møller J M Adjunkt Hendrik Pontoppidans G.  
 24 Aarhus 3196  
 Møller V R Adjunkt Nyborgg. 6 Aarhus 4443  
 Møller C F Apoteker Nordby Fane  
 Møller H Chr. Apoteker Hornslyd 48  
 Møller S Apoteker Sindal 19  
 Møller Thorkel Arkitekt Skolebakken 17 Aarhus  
 1246  
 Møller C H Bankdirektør Brødstrup 27  
 Møller Søren Bankdirektør Holstebro 106  
 Møller R C Bestyrer Nøruplund pr. Trustrup  
 Tistrup 8  
 Møller Knud P Bogbinder. Protokolfabr. Carl  
 Blochs G. 29 Aarhus 4434  
 Møller Kristian F Boghd. Kystv. 57 Aarhus  
 705  
 Møller Carl Bogholder Nørre-Sundby 2773  
 Møller P Bogholder Frederikshavn 132  
 Møller H V Branddirektør Landvæsenskommis-  
 sær Hjørring 416  
 Møller K Bygningsinsp. Skovv. 2 H Aarhus 1592  
 Møller G By- & Herredsfuldm. Hjørring 260  
 Møller Julius Cand. mag. Hdlsskolebestyrer Rant-  
 zausg. 20 Aalborg 1400  
 Møller O Direktør Fredericia 508  
 Møller Oscar Direktør Strandv. 36 Aarhus 774  
 Møller J R Dyrslæge Faarup 1  
 Møller Margrethe Enkefrue Grinderslev Kloster  
 pr. Jebjerg G. Grinderslev 7  
 Møller Emil Fabrikant Horsens 885  
 Møller J Chr. Fabrikant ML. R. Villa „Solhjem“  
 Strandvejen Aarhus 1730  
 Møller Eriis I Forretningsf. Læseg. 10 Kolding  
 1023  
 Møller Hans Gaardejer Thorso 49  
 Møller Niels Gaardejer Amtsaadsmedl. Nørlev  
 pr. Sønderlev 9 Nørlev 9  
 Møller Rasmus Gaardejer Krogsagergaard pr.  
 Uggeluse  
 Møller Severin Gaardejer Amtsaadsmedl. Ens-  
 lev pr. Grenaa 5 Enslev 5  
 Møller L Brøken Hdlsskoleforstander Grønneg.  
 8 Aalborg 229  
 Møller Rud. Herredsfuldm. Fjerritslev 38  
 Møller J P Husmand Amtsaadsmedl. ML. Thorum  
 pr. Roslev 4 Thorum 9  
 Møller H A Ingeniør Horsens 155  
 Møller V Inspektør Kjærsgaard pr. Hjørring  
 Møller H C Vilhelm Jernbanelæge Hadsten 63  
 Møller A Justits. fh. Forstander R. Kolding 626  
 Møller Joh. Severin Justits. Sagfører Branddi-  
 rektor R. Randers 1755  
 Møller E Kammerr. Amalieg. 33 Horsens  
 Møller Hartvig Kapt. i Fodf. Fredericia  
 Møller O Kapt. Frederikshavn 172, Stats 12

Møller P J Guldberg Kontorchef Heibergsg. 25  
 Aarhus  
 Møller J P Kreditforeningsrepr. Løvel pr. Vi-  
 borg Løvel 15  
 Møller C Købmand Eilersv. 14 Kolding 240  
 Møller Carl Købmd. Dalgas Avenue 25 Aarhus 404  
 Møller Carl C Købmand Sæby 36  
 Møller H Chr. Købmand Marselisv. 9 Aarhus 3944  
 Møller J J Købmand Kolding 1172  
 Møller Lauritz Købmand Horsens 197  
 Møller Marius Købmand Skanderborg 58  
 Møller P Købmand Frederikshavn 2  
 Møller Severin Købmand Mejlsg. 30 Aarhus 1984  
 Møller Søren Købmand Skagen Stats 63  
 Møller P Landbrugskaand. Bestyrer Thøstrup  
 Hovgaard pr. Hobro 388  
 Møller Chr. Landinspektør Storeg. 8 Randers 455  
 Møller J P V Landinsp. Skatteraadsform. R.  
 Horsens 569  
 Møller J Landvæsenskommisær Sparekassødir.  
 R. Strømmen 24 Randers 1769  
 Møller Berge Læge Vejen 18  
 Møller Georg Læge Horsens 299  
 Møller Johan Læge Hadsten 35  
 Møller Johannes Læge Nibe 39  
 Møller Knud Læge R. „Hvidehus“ Vejle 120  
 Møller Olaf Læge Horsens 461  
 Møller H Maskinfabr. Prinsessg. 77 Fredericia  
 723  
 Møller Johs. Maskinfabr. Fredericia 226  
 Møller J G fh. Overlærer R. Viborg  
 Møller C T Postmester Aars  
 Møller Axel Prokurist Kastetv. 35 Aalborg 837  
 Møller J Proprietær Steen Blichers G. 2  
 Randers 905  
 Møller N R Proprietær Petersminde pr. Odder  
 Rørt 7  
 Møller P Proprietær Hesselballegaard pr. Gra-  
 vens 10 Aagaard 99  
 Møller R Proprietær Duellund pr. Kjellerup  
 28  
 Møller T Proprietær Nylund pr. Nykjøbing M.  
 Ø-Assels 1  
 Møller Thomas Provst Sognepræst R. Spentrup 15  
 Møller Carl Mar. Redaktør Horsens 31 & 1331  
 Møller F A O Redaktør Viborg 58  
 Møller M J Reservelæge v. Sindssygehosp. Ris-  
 skov 1 Aarhus 702  
 Møller H V Krag Sagfører Risskov St. Aarhus  
 4845  
 Møller R Sagfører Kæmner Branddirektør  
 Nørre-Sundby 1052  
 Møller R K Sagfører Ebeltoft 69  
 Møller A J Bartholdy Sognepræst Brabrand 23  
 Møller A M Sognepræst Thisted  
 Møller V O Bartholdy Sognepræst Tim 1 Tim  
 Kirkeby 2  
 Møller Hans Stationsforst. Vemb  
 Møller Axel Stiftskasserer Aalborg  
 Møller Christian Sygehuslæge Brørup 19  
 Møller N P Tømrem. Fredericia 173  
 Møller Oscar Vicekonsul Hjørring 344  
 Møller-Kjær Rentier Hasserris Aalborg 1689  
 Møller-Knudsen K Gaardejer Grumstrup pr.  
 Hovedgaard 11 Grumstrup 11  
 Møller-Kristensen Jens Gaardejer Amtsaads-  
 medl. Ekknud pr. Ølgod  
 Møller-Olesen Købmand Aalborg 15  
 Møller-Olsen P Proprietær Sir pr. Holstebro 3  
 Møller-Petersen A M Købmand Sønderg. 19—21  
 Aarhus 2672  
 Møller-Tangaa Niels Tømrem. DM. Esbjerg 306  
 Møllgaard Jens Overretssagf. Brødstrup 61  
 Møllmann J A Bryggeridirektør Hjørring 22  
 Mønsted J Proprietær Dronn. Margrethes V. 9  
 Aarhus 3955  
 Mønsted O Proprietær Trustrup 51  
 Mønsted P M Proprietær Føvejlø pr. Trustrup  
 Fannerup 1  
 Mørch Hans Købmand Horsens 907  
 Mørch Vilhelm Sagfører Godsinspektør Linden-  
 borg pr. Vaarst 5 Fjellerad 5  
 Mørch L C Snedkerm. Vesterag. 24 Aalborg  
 Mørch Peter Vicekonsul Direktør Horsens 145  
 Mørch-Mogensen B N Lærer DM. Kilden pr.  
 Frederikshavn 398  
 Mørck Volmer Adjunkt Østervold 32 Fredericia  
 534  
 Mørck Julius A Købmd. Nytorv Aalborg 293  
 Mørck Chr. Læge Havndal 25  
 Mørck Holger Prokurist Kjellerupsg. 1 Aalborg  
 3137  
 Mørup A Laboratorieforst. v. Statsb. Hendrik  
 Pontoppidans G. 12 Aarhus 2570

Nagel F C H Postmester Lejtn. Villa „Mølle-  
 bæk“ Skaaed 45

Nalholm P Husmand S-Houstrup pr. Taars 37  
 Nannestad Nikolaj Læge Hovedgaard 4  
 Nauman Fritz Ingeniør Telegrafbestyrer Randers Stats 8  
 Neckelmann Fred. Bankdirektør Dyrehavegaardsv. 12 Kolding 370  
 Neckelmann Chr. Mægler Kolding 166  
 Nederby Jens Gaardejer Amsraadsmedl. Aadum pr. Tarm 14 Aadum 14  
 Nederby J P Gaardejer Skibelundgaard pr. Vejen 34 Askov 34  
 Neerfeldt N C Toldinspektør Nordg. 2 Randers 1857  
 Neergaard Carl E de Forpagter Aunsbjerg pr. Sjerslev St. 8 Demstrup 13  
 Neergaard Christopher de Forpagter Bidstrup pr. Laurbjerg 24  
 Neergaard Chr. Hofjgm. Godsejer R. DM. Aakjær pr. Falling 2  
 Neergaard Frode Hofjgm. Kmjkr. Pr.-Lejtn. Tirsbæk pr. Vejle 482  
 Neergaard H Kontorchef Niels W Gades V. 16 Aarhus 1256  
 Neergaard Sigurd Politimester Lemvig  
 Neergaard Andreas Proprietær Ensløvgaard pr. Ulstrup 29 Vejle 29  
 Neergaard Arthur de Proprietær Oudrupgaard pr. Hundslund 9  
 Neergaard Mogens de Proprietær Kjerbygaard pr. Mundelstrup 3 Skjebj 9  
 Neergaard Anton fh. Rektor R. DM. Stjernholm A. Horsens  
 Neergaard-Petersen E CA Hovedgaardsejer Ouegaard pr. Hadsund 9 Oue 9  
 Neergaard Petersen Frantz Overretssagf. Proprietær Vivebroggaard pr. Hadsund 8 Oue 8  
 Neermann N A A Læge Dr. med. Randers 648  
 Neerse S Rektor v. Katedralskolen Aalborg 3212  
 Neidhardt J C fh. Toldforv. R. Nykjøbing M. Nellemann S Fabrikant Randers 895  
 Nellemann Vilh. Gross. Randers 1734  
 Nellemann P Isenkr. Vejle 170 & 171  
 Nellemann J Sognepræst Rødding pr. Viborg 11 Rødding 11  
 Nellemann Preben Vicekonsul Vinhd. Skolebakken 5 Aarhus 253  
 Neumann C Boghdl. Vejle 33  
 Neumann Georg W Laboratorieførstander Rantzau. 47 Aalborg  
 Nielsen Jens Julius Amtsforvalter Skovkasserer Kolding  
 Nielsen H. Amtsfuldm. Vejle  
 Nielsen A Apoteker R. Nibe 103  
 Nielsen Axel Apoteker Silkeborg 66  
 Nielsen C Levin Apoteker N-Saltum  
 Nielsen O Apoteker Vejle  
 Nielsen T J C Apoteker Bramminge 44  
 Nielsen Georg Arkitekt Frederikshavn 211  
 Nielsen Jens Arkitekt Kæmner Branddirektør Frederikshavn 211  
 Nielsen P Assurandcedir. Sundeg. 2 Fredericia 428  
 Nielsen Chr. Møller Automobilhdl. Herning 121  
 Nielsen And. Bankdirektør Gaardejer L. Sveistrup Østergaard pr. Alken 3 Skanderborg 131 & Aarhus 3088, 3687 & Kbhvn. Cent. 11654  
 Nielsen A T Gyting Bankdirektør Brørup 147  
 Nielsen H P Bankdirektør Auning 20  
 Nielsen N C Bankdirektør Brønderslev  
 Nielsen N C Bankdirektør Gasv. 5 Horsens 998  
 Nielsen N G Bankdirektør Frederikshavn 540  
 Nielsen Olaf Bankdirektør Nyhavnsg. 9 Aalborg 2182  
 Nielsen S fh. Bankdirektør Ribe  
 Nielsen S Bankdirektør Villa „Senta“ Kolding 1002  
 Nielsen P K Bestyrer af det norskejdske Redningsvæsen DM. R. Skagen, Stats 127  
 Nielsen Jens C Blikvarefabr. Aabyhøj pr. Aarhus 1460  
 Nielsen Poul Boghdl. Mariager 8  
 Nielsen A Bogholder Søbyv. Hjørring  
 Nielsen Bramming Bogholder Grejsdalen Vejle  
 Nielsen Eiler Bogholder Skanderborg  
 Nielsen Licius Bogtrykker Assensg. 24 Aarhus 1350  
 Nielsen N K Bogtrykker Randers 655  
 Nielsen Oscar By- og Herredsfuldm. Holstebro 383  
 Nielsen Bernhard Byrådssek. Kontorchef Esbjerg 781  
 Nielsen N Dampskibsfører Aalborg  
 Nielsen Anton Direktør Vesterg. 77 Aarhus 4945  
 Nielsen A Videbæk Direktør Hasserris Villakv. Aalborg 565  
 Nielsen C Direktør Fredericia

Nielsen Carl Joh. Direktør Jernbaneg. 9 Aalborg 1997  
 Nielsen Chr. H Direktør Hjørring 177, 477 & 777  
 Nielsen Ferd. Direktør Gl. Torv 4 Aalborg 1902  
 Nielsen Hans Kr. Direktør V-Allé 26 Aarhus 3081  
 Nielsen H P Direktør „Ydemæs“ Strandvejen Aarhus  
 Nielsen H R Direktør Skanderborg  
 Nielsen J C Direktør Herning 206  
 Nielsen Jonas Direktør Frederiksg. 15 Aarhus 3500  
 Nielsen L C Direktør Fredericia 380  
 Nielsen L P Direktør f. Akts. Rahr's tekn. Forr. Guldsmedg. 33 Aarhus 4175  
 Nielsen N J Direktør Randers 1545  
 Nielsen Theodor Direktør Hobro 11  
 Nielsen V Mertz Distriktsbestyrer Amtsvandinsp. Rantzau. 37 Aalborg 1703  
 Nielsen Jørgen Domorganist Havneg. 24, 26 Aarhus 4380  
 Nielsen Emil Driftsbestyrer Prins Christians G. 2 Randers 907  
 Nielsen N E Dyrslæge Esbjerg 474  
 Nielsen N S Dyrslæge Heibergsg. 30 Aarhus  
 Nielsen Marius Elektr. Installatør Vesterg. 17 Aarhus 536  
 Nielsen H Bech Fabrikant Ringkjøbing 52  
 Nielsen N Tosti Fabrikant Bankbogholder Allingaa. 58b  
 Nielsen P Fabrikant Kappeltoft 7 Vejle  
 Nielsen P C Fabrikant Tørring 24  
 Nielsen Th. Thue Fabrikant Nordby Fano, Stats 61  
 Nielsen Martin Fiskeeksportør Prinsessg. 79 Fredericia 114, Stats 11  
 Nielsen C Forpagter Thorstedlund pr. Støvring Haverslev 24  
 Nielsen L Forpagter Hjemringslevgaard pr. Brønderslev 31  
 Nielsen N P Forpagter Randbolgaard pr. Randbøl 10 Randbøl 10  
 Nielsen Carl Forretningsf. Vesterbro 32 Aalborg 1412  
 Nielsen Chr. C Forretningsf. Aabyhøj pr. Aarhus 1460  
 Nielsen Niels Juul Forretningsf. Brønderslev 27  
 Nielsen Robert Forretningsf. Villa Etla Hasserris Villakv. Aalborg 1452  
 Nielsen Th. Forretningsf. Ny Munkeg. 32 Aarhus 4557  
 Nielsen Th. Forretningsf. Silkeborg  
 Nielsen N J Forsøgsleder Landbrugskand. Forsøgsstationen Studsgaard 15  
 Nielsen J P C Forstelærer R. Stenderup  
 Nielsen A Gaardejer Nisset pr. Silkeborg  
 Nielsen Bakken Gaardejer R. Billumtarpr. Billum 36 Oxbøl 36  
 Nielsen Fr. Gaardejer Amsraadsmedl. Fly Huse pr. Stoholm 4 Kjeldbjerg 4  
 Nielsen Hans Gaardejer MF. V-Dolby pr. Skive 12 Hem 12  
 Nielsen J Gaardejer Stadsgaard pr. Hadsten  
 Nielsen K S Gaardejer Amsraadsmedl. Farup pr. Ribe  
 Nielsen L Gaardejer Frstrup pr. Birkelse Vedsted 16  
 Nielsen L P Gaardejer Landvæsenkommissær DM. Ejstrupholm pr. Nørre Snede  
 Nielsen N Gaardejer Vellepr. Ulstrup 21 Vellepr. 21  
 Nielsen N Bloch Gaardejer Billumtarpr. Billum 66  
 Nielsen Niels Lyngs Gaardejer Lyngs 1  
 Nielsen N J Gaardejer Korsvanggaard pr. Gledbjerg 4  
 Nielsen N K Gaardejer Kirketerp pr. Hobro 73  
 Nielsen N M Gaardejer Møgelbjerggaard pr. Sparkjær  
 Nielsen P Gaardejer Lisbjerg Terp pr. Lystrup St.  
 Nielsen P Gaardejer Amsraadsmedlem Nordbygaard pr. Daugaard 20  
 Nielsen P Gaardejer Vejby pr. Skive  
 Nielsen Th. Gaardejer Amsraadsmedl. Sognefoged Landvæsenkommissær Grundfør pr. Hinnerup 36 Grundfør 36  
 Nielsen N K Godsejer Landbrugskand. Follerupgaard pr. Fredericia 27 Herslev 27  
 Nielsen A F Gross. Fabrikant Horsens 953  
 Nielsen Anton C Gross. Direktør Vicekonsul Risskov Aarhus 2432  
 Nielsen Hans Gross. Jernbaneg. 20 Esbjerg 800  
 Nielsen Harald Gross. R. Varde 192  
 Nielsen Michael Gross. Skive 37 & 237  
 Nielsen N C Gørtler Randers 295  
 Nielsen Niels P Handelsskolebestyrer Aarhus Hdlshøjskole Aarhus 1179  
 Nielsen H Havnefoged Hobro

Nielsen F Fogh Hotelejer Sønderg. 22 Horsens 1209  
 Nielsen P Hotelejer Thisted 19, Stats 22  
 Nielsen P J Hotelejer Ribe 3  
 Nielsen Carl Hoteleforpagter Hotel Dagmar Randers 71  
 Nielsen N Hoteleforpagter Mariager 33  
 Nielsen N Husmand Aarslev pr. Randers  
 Nielsen Grønvald Højskoleforstander Vestbirk 4  
 Nielsen Oscar Ingeniør Brønderslev  
 Nielsen Peder Ingeniør Cand. polyt. Herluf Trolles G. 61 Aarhus 4516  
 Nielsen N Inspektør Rosenholm pr. Hornslet  
 Nielsen Edvard Isenkr. Molsg. 2 Aarhus 1519  
 Nielsen N G Jernstøber Herning 145  
 Nielsen Karl Kommunebogholder Ringkjøbing  
 Nielsen M Kommunebogholder R. Vesterg. 5 Aarhus 4659  
 Nielsen Poul Konservator Frederiksg. 5 Aarhus 1011  
 Nielsen Jes Konsulent Landbrugskand. Kolding 264  
 Nielsen N C Kontorchef Villa Orion Kærlandsv. Aalborg 2681  
 Nielsen Rasmus Kreditforeningsdir. Husejer Hammerum  
 Nielsen I C Kreditforeningskasserer Ringkjøbing  
 Nielsen A V Kredslæge Silkeborg 520  
 Nielsen Will. E Kriminaldommer Kolding 799, Kontor 239  
 Nielsen C Kæmner Nykjøbing M.  
 Nielsen Carl Købmand Skibsprovianteringsforr. Havneg. 105 Esbjerg 68  
 Nielsen Chr. Købmand Hammel 82  
 Nielsen Edv. Købmand Nørre-Sundby 2074  
 Nielsen Georg Købmand Odder 3 & 233  
 Nielsen Georg Købmand Agenturforr. Skive 149  
 Nielsen Jacob Købmand Vamdrup 38  
 Nielsen J C Købmand Fabrikant Karup 4  
 Nielsen Laurs Købmand Hovedgaard 7  
 Nielsen Mouritz Købmand Holstebro 29  
 Nielsen N S Købmand Ardon 20  
 Nielsen Th. Chr. Købmand Vesterg. 48 Aarhus 3378  
 Nielsen Valdemar Købmand Vesteraa. 4 Aalborg 667  
 Nielsen Simon Landbrugskand. Konsulent Redaktør Galten 4  
 Nielsen Em. Landinspektør Driftsbestyrer Frederikshavn 95  
 Nielsen Christen Læge Egtved 1  
 Nielsen Edvard Læge Adelg. 16 Kolding 382  
 Nielsen Herman Læge Aabyhøj pr. Aarhus 3435  
 Nielsen Niels Læge de Mezas V. 1 Aarhus 2703  
 Nielsen Peter Læge v. Døvstummeinst. Fredericia 22  
 Nielsen Valdemar Læge Esbjerg 79  
 Nielsen V U Frøken Læge Kolding 1008  
 Nielsen R Lærer Jeksen pr. Stilling 7 Jeksen 7  
 Nielsen Valdemar Lærer MF. Brøndum pr. Guldager  
 Nielsen Chr. Malerm. Nørreg. 53 Aarhus 1147  
 Nielsen H Maskinfabr. Mindeg. 18 Aarhus  
 Nielsen P M Maskinfabr. Skjern 10  
 Nielsen Chr. Th. Maskinskrivekontor Kolding 1043  
 Nielsen Chr. J A Murer. Hestedamsg. 11 Horsens 117  
 Nielsen Knud Murer. Østerg. 33 Aarhus 3605  
 Nielsen R Murer. Brammersg. 2 Aarhus 592  
 Nielsen Jørgen Møbelfabr. Jernbaneg. 8 Horsens 718  
 Nielsen R Møller Proprietær Hjemmind pr. Hjemringbro 1 Hjemmind 1  
 Nielsen D Overdyrlæge R. Fredensg. 30 Aarhus 2478  
 Nielsen Th. Overlæge Silkeborg 504 & 756  
 Nielsen N C Overlærer Vejle 707  
 Nielsen Albert Overretssagf. Randers 2104  
 Nielsen Lauritz Overretssagf. Horsens 666  
 Nielsen Marius Overretinsp. Cand. polit. R. Aarhus  
 Nielsen N P Papirhdl. Smedeg. 16 Horsens 652  
 Nielsen Christen Partikulier Langaa  
 Nielsen Morten Partikulier Tranbjerg 4  
 Nielsen N P Politimester Silkeborg  
 Nielsen Axel Postkontroller Torveg. 12 Vejle  
 Nielsen J J N Prokurist Vesterbro. 64 Aarhus 4768  
 Nielsen N Prokurist Vejle 861  
 Nielsen N J Prokurist Villa Arnen Hølmeg. 9 Aarhus 5135  
 Nielsen P Prokurist Købmand Sønderbro. 13 Horsens 574  
 Nielsen A Proprietær Vorninggaard pr. S-Onsild  
 Nielsen C Proprietær Bangsbo pr. Frederikshavn 88  
 Nielsen C Proprietær Dronninggaard pr. Bollø Dronninglund 11

Nielsen Chr. Proprietær Nørhaagaard pr. Snedsted 4  
 Nielsen G Proprietær Himmestrup pr. Bjerringbro 10  
 Nielsen H Chr. Henrik Proprietær Høglund pr. Sindal 32  
 Nielsen Herman Proprietær Møllersminde pr. Pjedsted 2  
 Nielsen J C Proprietær Gunderupgaard pr. Farsø 5  
 Nielsen J Proprietær Høvringholm pr. Allingaaabro 3  
 Nielsen J P Proprietær Katrinesminde pr. Trustrup  
 Nielsen Jørgen Proprietær Amtsradsmedlem Donsgaard pr. Alminde 7  
 Nielsen Kristen fh. Proprietær Asaa 43  
 Nielsen L P Proprietær Taarupgaard pr. Løgstrup  
 Nielsen Martin Proprietær Romdrupholm pr. Klarup 28  
 Nielsen P Proprietær Foerlevgaard pr. Skanderborg 5  
 Nielsen A A B Provst Sognepræst Nordby Fano 86  
 Nielsen A M Provst Sognepræst Brande 18  
 Nielsen N J Redaktionssekretær Hjørring  
 Nielsen Andr. fh. Redaktør Nykjøbing M. 207  
 Nielsen Carl Redaktør Ribe 228  
 Nielsen Chr. Redaktør Jernbaneg. 18 Kolding 1213  
 Nielsen Gerhard Redaktør MF. Dalgasg. 23 Aalborg 330  
 Nielsen Johannes Redaktør Viborg  
 Nielsen Johs. Th. Redaktør Hollændery. 7 Kolding  
 Nielsen L P Redaktør Varde 315  
 Nielsen S W Redaktør Cand. polit. Villa Broby Strandv. Aarhus 4329  
 Nielsen Th. Redaktør Holstebro 202  
 Nielsen Vilh. Redaktør Ringkjøbing 63 & 71  
 Nielsen Oluf Rektor Esbjerg  
 Nielsen Daniel Sadelmagerm. Odenseg. Aarhus 3106  
 Nielsen A K Sagfører Cand. jur. Nørre-Sundby  
 Nielsen Alfr. Sagfører Branddirektør Ebeltoft 30  
 Nielsen C Sagfører Sæby 85 & 11  
 Nielsen Fr. Pontoppidan Sagfører Cand. jur. Aalborg 3200  
 Nielsen H P Sagfører Kolding 686  
 Nielsen Johannes Sagfører Frederikshavn 360 & 480  
 Nielsen Julius Sagfører Frydenhøj Aalborg 3187  
 Nielsen Max Sagfører Holsted 23  
 Nielsen M L Sagfører Christiansg. 25 Aarhus 2856  
 Nielsen N P Sagfører Hjørring 338  
 Nielsen S M Sagfører Vamdrup 59  
 Nielsen N C A Sagførerfuldm. Cand. jur. Silkeborg 585  
 Nielsen P Skibskapt. Villa Freja Hasseris Vilakv. Aalborg 459  
 Nielsen C Slagteridirektør Ebeltoft  
 Nielsen N Slagteridirektør Skive 403  
 Nielsen Sophus Snedkern. Stadsg. 12, 14 Aarhus 1936  
 Nielsen A Malte Sognepræst Give 92  
 Nielsen H P Sognepræst Hunborg pr. Sjælland Stats 20  
 Nielsen J C Sognepræst Ørum pr. Viborg 26  
 Nielsen Jens Sognepræst Ø-Brønderslev 4  
 Nielsen Johannes Sognepræst Skibsted pr. Kongerslev 31  
 Nielsen M H Sognepræst Kvong pr. N-Nebel 15  
 Nielsen Niels Sognepræst Tem pr. Salten 19  
 Nielsen N P Sognepræst Ansager 22  
 Nielsen V M Sognepræst Esbjerg 706  
 Nielsen M Sparekassebogholder Ledet Sindal  
 Nielsen N P Sparekassebogholder Skive  
 Nielsen Jens Sparekassedirektør Odder  
 Nielsen Martinus Speditor Finlandsg. 29 Esbjerg 916  
 Nielsen Alexander Stationsforstander R. Hovedbanegaarden Aarhus 71  
 Nielsen C J F Stationsforst. Skjern  
 Nielsen E B Stationsforst. Frederikshavn  
 Nielsen N P Stationsforst. Sæby  
 Nielsen C Statsplanter st. Hoveddal pr. Tim  
 Nielsen L Stenhuggerm. Østerbro 50 Aalborg 1095  
 Nielsen C Stukkator Kolding 208  
 Nielsen A J V Fogh Sygehuslæge Ringkjøbing 73  
 Nielsen P Sygehuslæge Ribe 42  
 Nielsen Chr. Teglværksejer Boulevarden 21 Aalborg 805  
 Nielsen J M Trafikinsp. v. Statsb. Struer  
 Nielsen Chr. Tømmerhdl. Gjærding 8  
 Nielsen Rudolph Tømmerhdl. Skanderborg 1

Nielsen H J. Tømmerm. Marstrandshus Aarhus 1957  
 Nielsen Jens Tømmerm. Vejle 439  
 Nielsen S Tømmerm. Mørksg. 7 Aarhus 1802  
 Nielsen Jens Vejer og Maaler Havneg. 83 Esbjerg 404  
 Nielsen Adolph A Vicekonsul Fredericia 24  
 Nielsen Casper Vicekonsul Kreditforeningsdirektør Horsens 622  
 Nielsen Johs. Fogh Vinhdl. gr. Vicekonsul fr. Konsularagent Horsens 472  
 Nielsen-Bech M Klædefabr. Hjørring 95  
 Nielsen-Dahl A By- og Herredsfuldm. N-Sundby 3685  
 Nielsen-Hannerup J Proprietær Branddirektør Hobro 130  
 Nielsen-Holm Forpagter Snoghøj pr. Fredericia 4  
 Nielsen-Erritsø 4 a  
 Nielsen-Ibh L Gaardejer Vinkel pr. Viborg  
 Nielsen-Kirkelund Thomas Træskomand Vejle 534  
 Nielsen-Overvad C F Skyldkredsformand Bangegaardstien Hobro 146  
 Nielsen-Rokkjær Peder Proprietær Lægaard pr. Holstebro 128  
 Niendahl Chr. Dyrslæge Jernbaneg. 26 Kolding 130  
 Niendahl H Ingeniør Cand. polyt. Kolding 1250 & 1251  
 Nikolajsen Aage Proprietær Kejsegaarden pr. Aaløse 1  
 Nilsson Theodor Direktør Frederikshavn 113  
 Nis-Hansen R Købmand Thisted 385 & 385  
 Nislev C O Sparekassedirektør Nørlem pr. Lemvig 269  
 Nissen Mogens Direktør Villa Espana Silkeborg 471  
 Nissen Broder Forstander Vivild Højskole pr. Allingaaabro 21  
 Nissen Johs. Hotelejer Hotel Bristol Hjørring 14  
 Nissen C M J Købmand Silkeborgv. 9 Aabyhøj Aarhus 3168  
 Nissen Otto Købmand Kolding 175  
 Nissen Otto Købmand Skatteraadformand Ribe 159  
 Nissen Nicolai Læge Bælum 4  
 Nisted Vald. Restauratør Palmehaven Esbjerg 202  
 Nisted V H Skibsmægler Randers 2020  
 Nisted Harald Slagterm. Sønderg. 36 Aarhus 494  
 Nonboe L Chr. Overretssæg. Vejle 1316  
 Nonboe H Sagfører Esbjerg 232  
 Nordby J P Gaardejer M. Lyslokken pr. Knebel Nordtoft A Bankkasserer Thisted  
 Nordtoft Chr. Forretningsf. Faaborgg. 10 Aarhus 2760 & 5376  
 Nordtoft G P Herredsfuldm. Cand. jur. Aldersvov. Aarhus 3807, Kontor 3290 & 4941  
 Nordtoft I Købmand Nykjøbing M. 111  
 Nordtoft Severin Overlæge Dr. med. st. Torv 10 Aarhus 924  
 Nordstgaard Jul. Sagfører Holstebro 74 & 308  
 Nordlie C A Sparekassedirektør R. Vejllhy pr. Riis Skov  
 Norengaard N P J Købmand Raadhustorvet 4 Randers 760  
 Noring Carl Sognepræst Ringgive pr. Farre 1 Ringgive 1  
 Normand Anders Sagfører Odder 109 & 242  
 Normann P Chr. Proprietær Skjætrup pr. Hjørn 25  
 Norm Viggo Arkitekt Horsens 132  
 Norrild Johannes Forstander f. Aandssvegeanstalten Ribe  
 Nors M P Enkefrue Horsens  
 Nors A C Købmand Horsens  
 Nors I F Købmand Horsens  
 Nors Johannes Købmand Brædstrup 9  
 Nors Chr. fh. Proprietær Løgster 60  
 Nors Jul. Sagfører Branddirektør Ribe 10  
 Norup K O Sognepræst Vrejlev pr. Vraa  
 Norvang Henrik Dommerfuldm. Cand. jur. Fredericia  
 Nutzhorn Heinr. Professor R. „Elmely“, Askov pr. Vejen 1 Askov 5  
 Nyborg Th. Dyrslæge Danmarksg. 25 Aalborg 158  
 Nyborg A T Sognepræst Rødding pr. Skive 1 Rødding 41  
 Nyegaard Oluf Proprietær Bjergagergaard pr. Bjært 4  
 Nyegaard J Sognepræst Gudum pr. Lemvig 8 Gudum 8  
 Nygaard J Amtsradsmedl. Sæding pr. Skjern 10 Rækkermølle 10  
 Nygaard P Gaardejer Amtsradsmedl. Nes pr. Vemb  
 Nygart J J Gaardejer M. L. Nygaard pr. Hvidbjerg 70

Nyholm Albert Fiskeeksportør Esbjerg 803  
 Nyholm G Proprietær Høllum pr. Brønderslev 1 Høllum 20  
 Nyholm S V Provst Sognepræst Holstebro 246  
 Nymand S S Sognepræst Verst  
 Nymann Forpagter Katholm pr. Grenaa 99  
 Nymann Fr. Forpagter Bygholm pr. Horsens 1036  
 Nymann C. Godsejer Allingskovgaard pr. Silkeborg 27 b  
 Nymann Otto Proprietær Stranderholm pr. Klarup 4  
 Nymark S Direktør Heisesv. Aarhus 1173  
 Næraa N P Læge Holstebro 109  
 Næsby A Gaardejer Landvæsenskommissær Torderup pr. Vaarst 1 Torderup 1  
 Næss-Schmidt Erhard Læge Ringkjøbing 158  
 Nehr G Bogholder Møllholm Vejle 423  
 Nehr M Redaktør v. Randers Amtstidende Randers 460  
 Nør H Chr. Poulsen Forretningsf. Aars 68  
 Nørgaard A M Sagfører, Cand. jur. Nørrebrog. t Aarhus  
 Nørhølle Frøde Sognepræst Holme pr. Viby J. 22 Holme 22  
 Nørby S Fiskeeksportør Esbjerg 1116  
 Nørby J Gaardejer Nordby Fano  
 Nørby Kristian Læge Lemvig 58  
 Nørby J A Telegrafbestyrer MDR. Esbjerg  
 Nørgaard Poul Amtmand Kmh. Hjørring  
 Nørgaard A B Bankkasserer Holstebro  
 Nørgaard A Direktør Randers Svineslagteri Randers 55  
 Nørgaard Niels Direktør f. Akts. Randers Rebslaeri Jernbaneg. 12 Randers 851  
 Nørgaard C P N Forretningsf. Kystv. 51 Aarhus 4160  
 Nørgaard A Gaardejer Medl. af Landoverskatter. Faarup St. 21  
 Nørgaard Jens Gaardejer Ny Thirup pr. Hjørring 511  
 Nørgaard Jens Gaardejer Aldershvile pr. Viborg 145  
 Nørgaard J Kr. Jensen Gaardejer Sunds pr. Herning 19  
 Nørgaard K P Sørensen Gaardejer Hald pr. Hald St. 1  
 Nørgaard Søren Gaardejer Kreditforeningsrepr. Alstrup pr. Hjermitselev 14  
 Nørgaard Henrik Godsejer R. Rye-Nørskov pr. Ry 33  
 Nørgaard P Hestehdl. Vesterg. 54 Randers 608  
 Nørgaard Chr. Kreditforeningsbogholder Lærning Nørgaard Chr. Købmand Kolding 455  
 Nørgaard J Møller Landbrugskand. Vraa 10  
 Nørgaard N L Læge Randers 1800  
 Nørgaard Lærer Kragelund pr. Løsning  
 Nørgaard S C C Lærer MF. Kristrup pr. Randers 1766  
 Nørgaard Gr. fh. Overlærer R. Thisted  
 Nørgaard H B F Proprietær Aggersborggaard pr. Nørre Aggersund 16 Aggersund 16  
 Nørgaard J Redaktør Aars 62  
 Nørgaard A Sagfører Frederikshavn 35  
 Nørgaard A F Sagfører Sparekassedir. Thisted  
 Nørgaard Skotøjsfabr. Fiskerg. 33 Aarhus 1021  
 Nørgaard F O M Sognepræst Tisted pr. Nørgaard Kongens Tisted 1  
 Nørgaard J P J Sognepræst Esbjerg 485  
 Nørgaard Petersen Carl Direktør Vesterg. S Aarhus 1106  
 Nørgaard-Sørensen J Direktør Aarhus  
 Nørhøve J P Gaardejer MF. Vust Stats 4  
 Nørmølle M M Direktør Boulevarden 6 Aalborg 512  
 Nørregård Tage Adjunkt Ribe  
 Nørskov Laust Gaardejer MF. Nørskovgaard pr. Meldrup 1 Skringstrup 6  
 Nørum Jens Husejer I. Lundergaard pr. Hjørring 557

**O**bbekjer Hans Ingeniør Jernstøber Ribe 62  
 Obel S Køster Apoteker Villa Birkely Risskov 51  
 Obel Viggo Provst Lemvig 190  
 Obel Chr. W Tobaksfabr. R. Kastetv. Aalborg 592  
 Odder Joh. Generalmajor Chef for Jydske Brigade K. DM. Viborg 521  
 Oddershede L P K Maskinfabr. Thisted  
 Oddershede Viggo Proprietær Ullerupgaard pr. Thisted, Stats 1 Skovsted 3  
 Odgaard Jacob Gaardejer Ilvbjerg 9  
 Odgaard Jens Sloth Proprietær N-Ullerupgaard pr. Thisted, Stats 1 Skovsted 4  
 Ohlsson Ludvig Landbrugskand. Direktør Frederiksg. 79 Aarhus 5022  
 Ohm R Forpagter Haadsten 37



Okholm K Proprietær V-Vedsted pr. Ribe, Stats 1  
V-Vedsted 6  
Okholm C L Vicekonsul Slagteridirektør Es-  
bjerg 153  
Økkels Axel Revisor Direktør i Revisions- og  
Forvaltnings-Institutet Esbjerg-Afdeling Es-  
bjerg 489  
Oldager J N C I Sagfører Varde 238 & 32  
Oldenburg Th. Vilh. Overlæge v. Julemærke Sana-  
toriet Kolding 628  
Olesen M Brænderiejer Hjørring 4  
Olesen O P Forpagter Gl. Hammelmose pr.  
Manna 15  
Olesen R C Forretningsf. Jernbaneg. 22 Esbjerg  
525  
Olesen Ole Gaardejer Landvæsenkommissær  
Ryde pr. Vinderup 60  
Olesen N Husmand Vrinders pr. Knebel  
Vrinders 9  
Olesen Jens Kreditforeningsrepræsentant Farre 9  
Olesen John Læge Nørager 52  
Olesen N Planter Bunken pr. Aalbæk Stats 20  
Olesen Ole Cfh. Proprietær R. Korsg. 3 Hjørring 297  
Olesen Kr. Redaktør Horsens 22  
Olesen Anders Sagfører R. DM. Vodskov 15  
Olesen O Sagfører Sønderg. 44 Horsens 1094  
Olesen Søren Sagførerfuldm. Exam. jur. Silke-  
borg 72  
Olesen Erik Skomagern. Bülowsg. 26 Aarhus 1924  
Olesen P P Sognefoged Gaardejer Vitved pr.  
Stilling 2  
Olesen F Sparekassékasserer Ole Worms G. 8  
Horsens 800  
Olesen Oluf Stiftsprovst R. Ribe 248  
Olesen Martin Teglværksdirektør Nykjøbing M.  
133  
Olivarius E Korpslæge Østeraag 2 Aalborg 1320  
Olivarius Carl de Fine Læge Nykjøbing M. 92  
Ollendorff J E F Distriktsingeniør v. Vandbyg-  
ningsv. R. DM. Frederikshavn 245  
Ollendorff S Sagfører Cand. jur. Aarhus 109  
Olrik Chr. Amtslæge R. Vejle 60  
Olsen O Bankdirektør Esbjerg 304  
Olsen H B Bogholder Vesterg. 5 Aarhus 4628  
Olsen M Branddirektør Løgster 87  
Olsen A F Direktør Villa Fredelighed Kong Hans  
G. Aalborg 358  
Olsen A J Direktør f. Akts. H Steensen's Margarine-  
fabrik Villa Nona Vejle 658  
Olsen D B Direktør Daleg. 69 Fredericia 130  
Olsen Henry Direktør Silkeborg 761  
Olsen J P Distriktsbestyrer Viborg  
Olsen J Fabrikant Ringkjøbing  
Olsen SE Forpagter Rørdal pr. Aalborg 112  
Olsen J N Forretningsf. Tyregod 10  
Olsen Gerda Morton Frue Høvringholm pr. Al-  
lingaebro 11 Vivild 1  
Olsen P Gaardejer Rosbjerggaard pr. Rørbæk  
Olsen CV Gross. Sparekassedir. Hasserris Villakv.  
Aalborg 511  
Olsen Lauritz Herrekeeviphdl. Horsens 1078  
Olsen Engelbrekt Jægermester Godsinspektør  
Kale pr. Rønde 6  
Olsen D Konsulinde Esbjerg 175  
Olsen J A Kranse- og Ligtøjsfabr. Vejle 389  
Olsen Chr. Købmand Frederikshavn 123 &  
417  
Olsen J fh. Købmand Sparekassedirektør Skan-  
derborg 123  
Olsen Oluf Købmand Nørre-Sundby 1019  
Olsen H K Landbrugskand. Planteavlskonsulent  
Skanderborg  
Olsen P T Landinspektør Nytorv 12 Aalborg 456  
Olsen Otto Læge Kibæk 1  
Olsen Holger Maskinfabr. Ingeniør Havneg. 63  
Esbjerg 732  
Olsen J J Maskinfabr. Brønderslev 6  
Olsen N K Maskinfabr. Brønderslev 6  
Olsen R Maskinforhandler Marstrandsg. 15  
Aarhus 2465  
Olsen C P Postmester R. DM. Kolding 603  
Olsen N Proprietær Hasserris Villakv. Aalborg 1422  
Olsen Olau Proprietær Lindegaard Hjarup pr.  
Kolding 7  
Olsen Ole Proprietær. Horskjærgaard pr. Vamdrup 19  
Olsen C G C Realskolebestyrer Cand. theol.  
N-Sundby 1874  
Olsen P Redaktør Gistrup  
Olsen Johannes E Rektor R. Katedralskolen  
Viborg  
Olsen A A Sagfører Auning 28  
Olsen Jens Skoleinspektør Overlærer R. Varde  
Olsen Johs. Sognepræst Ejstrup pr. Ejstrupholm  
Ejstrup 22  
Olsen N Th. Sparekassékasserer Aalborg  
Olsen Niels Stadsingeniør „Hvidhus“ Annebergv.  
Aalborg 2092  
Olsen Chr. Stenstrykker Mejlg. 103 Aarhus 2732

Olsen-Holmelund H S Købmand Fredericia 169  
& 714  
Olufsen P Godsejer ML. Qvistrup pr. Struer 39  
Olufsen J P Statshusmand ML. Gjerlev 14  
Oppermann Rudolph Kredslæge Vestre Apotek  
Aalborg  
Oppermann Hakon Skovrider Benzou pr. Gjer-  
rild 3  
Opstrup LIGAardejer Sognefoged DM. Stadil pr. Tim  
Stadil 19  
Ormstrup C Urmager Guldsmed Herning 178  
Otterstrøm C E Adjunkt Villa „Tyrested“ Has-  
seris Aalborg  
Otterstrøm Andreas Forstander f. Fiskerhøjskolen  
Cand. mag. Snoghøj pr. Fredericia 119  
Otterstrøm M Sagførerfuldm. Ringkjøbing  
Ottesen J R Fiskeeksportør Thisted 4  
Ottesen Christen Sognepræst Lomborg pr. Ramme  
Lomborg 11  
Ottosen C C Adjunkt Løjtn. Randers  
Ottosen M Overlærer Horsens  
Ottosen J B Proprietær Holtegaard pr. Dronning-  
lund 1 Try 1  
Ottosen R F Skovrider Sønderby pr. Lemvig  
87  
Outzen Nicolai Gross. Kolding 435  
Outzen Fr. Kommunekasserer Viborg  
Outzen Chr. Købmand Skive 344  
Overgaard P Bankkasserer Villa Fredensdal  
Rosenvænget Aarhus 4011  
Overgaard J C Forstander Ladolund Landbrugs-  
skole pr. Brørup 6  
Overgaard C Gaardejer Hillerslev  
Overgaard S Gaardejer Faartoft pr. Nykjøbing M.,  
Stats 1 Faartoft 1  
Overgaard Søren Gaardejer R. Nørre Knudgaard  
pr. Thisted, Stats 1 Sennels 10  
Overgaard M Nielsen Gartner Nykjøbing M. 29  
Overgaard Jens Herrekeeviperingshdl. Skander-  
borg 57  
Overgaard A Proprietær Ørritslevgaard pr. Ho-  
vedgaard 8 Ørskov 28  
Overgaard B W A Proprietær Hindsels pr. Hvid-  
bjerg 18  
Overgaard Hans Proprietær Asmusgaard pr. Ly-  
strup 21 Elsted 21  
Overgaard Niels Proprietær Damsgaard pr.  
Nykjøbing M. 1 Vils 12 b  
Ovesen Chr. Gaardejer Sognefoged Brøndum pr.  
Løgster Brøndum 16  
Ovesen J Gaardejer Enghjerggaard pr. Klinkby  
Ovesen L P Husejer fh. Folketingsmand Sønder  
Vium  
Ovesen A fh. Redaktør Viborg  
Ovesen Niels Sagfører Nykjøbing M. 24 & 213  
Ovesen Rudolf Slagtern. Proprietær Guldsmedg.  
4 548, 549 & 550  
Oxfelt J J G Oberst i Fodf. R. DM. Nytorv 13  
Aalborg 2836  
Oxholm Torben Direktør Torvet 24 Horsens 815

**P**ackness Einar Arkitekt Grønnegaard Aalborg  
1581 & 2939  
Pade Marie Enkefrue Boulevarden 12 Aalborg  
1719  
Pade A E Vekselerer og Bankier, „Birkelund“  
N-Trandersv. Vejgaard pr. Aalborg 2775  
Pagh M E Adjunkt Hasserris Aalborg  
Pagh A Direktør Tietgens Pl. 1 Aarhus 1309  
Pagh Poul Direktør Skjern Hovedgaard pr. Ulstrup  
Pagh H Gross. Konsul R. DM. Esbjerg 650  
Pagh N R Kammerr. Postkontraahent Herning  
Pagter Niels Gaardejer Vurderingsform. Lund  
pr. Volkmølle 1 Hørring 21  
Pallesen V Lund Forretningsf. St. Lucas Kir-  
kepl. 8 Aarhus  
Palludan F H Bankdirektør Varde 195  
Palludan J W Bankdirektør Esbjerg 106  
Paludan H Arkitekt Grønne. 4 Aalborg 880  
& 1580  
Paludan Hroar Læge Skelund 2  
Paludan Edv. Provst R. Sønderbjerg pr. Uglev 27  
Paludan Julius Reservelæge Vejle fjord Sanato-  
rium Daugaard St.  
Panduro Knud Overlærer Hasserris Villakv.  
Aalborg 3371  
Panum N fh. Godsforvalter Nørre-Sundby  
Pape A Forpagter Randrup pr. Viborg 494  
Papsee S O C Ingeniør Cand. polyt. Skjern 160  
Papsee C Prokurist Saxildhus Kolding 1015  
Parelius J F A Stationsforstander Horsens  
Paulin Jeppe Amsraadsmedlem Sognefoged R.  
Vamdrup 103  
Paulin J C Proprietær Vamdrupgaard pr. Vamdrup  
54  
Paulsen Holger Apoteker Marselisborg Apotek  
Aarhus 3712

Paulsen Th. Bankbestyrer Bramminge 106  
Paulsen G V Bankdirektør Sindal 28  
Paulsen Arved Fabrikinsp. Varde 181  
Paulsen U Frue Kasserer Hans Broges G. 18  
Aarhus  
Paulsen N J Kontorchef Mejlg. 105 Aarhus 5380  
Paulsen W A Kontorchef Løjtn. Trøjborgv. 8  
Aarhus 2424  
Paulsen A H F Oberst i Fodf. R. DM. Viborg  
Paulsen P Proprietær Brendstrup Nedergaard  
pr. Aarhus  
Pay C M Generalkonsul R. Højris pr. Nykjø-  
bing M.  
Pedersen A J Adjunkt Aalborg  
Pedersen Konrad Amsraadsmedl. Rodskov pr.  
Løgten 1 Rodskov 14  
Pedersen C M Apoteker Randers  
Pedersen P C Arkitekt Branddir. Nykjøbing M. 305  
Pedersen Chr. Bankdirektør Dronninglund  
Pedersen Niels Bankdirektør Odder 132  
Pedersen P Bankdirektør Lemvig 165  
Pedersen H Voigt Bogbinder. Randers  
Pedersen Carl Erhard Bryggeriejer Cand. polyt.  
Nørre-Sundby 1093  
Pedersen N A Direktør Vejlbj. pr. Risskov Aarhus  
1473  
Pedersen R P Direktør Vesterbrog. 64 Aarhus  
4526  
Pedersen N K Dyrslæge R. Ribe 33  
Pedersen Edvard Fabrikant Spanien 11 Aarhus  
2254  
Pedersen P Fabrikant Bramminge 24  
Pedersen P Fabrikant Nykjøbing M. 126  
Pedersen J Chr. Fiskeskipper Hou 25  
Pedersen P Chr. Forpagter Lyngaa pr. Lerbjerg  
Pedersen J I Forretningsf. Esbjerg 954  
Pedersen P Forretningsf. Kongensg. 8 Esbjerg 265  
Pedersen Th. S Forretningsf. Løjtn. Kongensg.  
24 Esbjerg 56  
Pedersen Aage Fuldmægtig Danmarksg. 77 Aalborg  
2789  
Pedersen Chr. Gaardejer Østerlidgegaard pr.  
Rønbjerg  
Pedersen Chr. Gaardejer Amsraadsmedl. Edslev  
pr. Hørring 20 Edslev 20  
Pedersen H A Gaardejer Klim Odde pr. Klim,  
Stats 15  
Pedersen H Th. Gaardejer Møllegaarden  
S.-Omme 11  
Pedersen Jens Gaardejer Glimsholt pr. Sindal  
Lindermund 14  
Pedersen Jens Gaardejer Amsraadsmedl. Og-  
strupgaard pr. Hjørring 17  
Pedersen Jørgen Gaardejer Strandby pr. Esbjerg  
609  
Pedersen N Gaardejer Sognefoged Roslev 22  
Pedersen Niels Gaardejer Sønder Vilstrup pr.  
Eltang 4  
Pedersen Niels Gaardejer Amsraadsmedl. Løg-  
ten pr. Frederikshavn 215  
Pedersen P Gaardejer Tyregodlund pr. Jellinge  
Tyregod 21  
Pedersen P L Gaardejer Aabybækgaard pr. Aar-  
hus 3820  
Pedersen P S Gaardejer Nørre Borup pr. Ran-  
ders 12 Raasted 12  
Pedersen P Gartner Grumstrup pr. Hovedgaard  
Pedersen Leonor Gross. Sely 52  
Pedersen N Husmand Thorsø pr. Grenaa  
Pedersen Svenning Højskoleforst. Uldum Højs-  
skole pr. Uldum 50  
Pedersen O K Ingeniør Cand. polyt. Esbjerg 1048  
Pedersen Ulrik Ingeniør Cand. polyt. Varde 281  
Pedersen A Inspektør Strandbjerggaard pr.  
Struer 46  
Pedersen Dines Journalist Danmarksg. 96 Aal-  
borg 2928  
Pedersen M Kapt. R. Hadsten 141  
Pedersen Jens P Kasserer Grenaa  
Pedersen Jens Kommunebogholder Fredericia  
Pedersen Niels Kvægvilskonsulent Lindehuset  
pr. Spentrup 24  
Pedersen C P Købmand en gros Esbjerg 966  
Pedersen J C Købmand Nykjøbing M. 10 & 121  
Pedersen M Købmand Ringkjøbing 149  
Pedersen P Chr. Købmand Horsens 247  
Pedersen Søren Købmand Skive 38  
Pedersen L Landbrugskoleforst. Aars 76  
Pedersen Carl Fred. Læge Hovedgaard 11  
Pedersen Hans Jessen Læge Esbjerg 191  
Pedersen J M Th. Læge N-Saltum 3 Saltum 3  
Pedersen Niels Læge Hundslund 5  
Pedersen N P T Læge Skals 3  
Pedersen J P Maskinfabr. Houmannsg. 6 Hor-  
sens 241  
Pedersen Jens Maskinsnedkeri Skjern 13



Pedersen H C Overlærer Ingerslevs Boulevard Aarhus 1826  
 Pedersen S Overlærer Paradisg. 6 Aarhus 2361  
 Pedersen Thorvald Overlærer Villa „Kærvang“ Kærlundsv. Aalborg 524  
 Pedersen A Rask Overretssagfører Lemvig 170  
 Pedersen M Partikulier Villa Nova Østbirk  
 Pedersen P Partikulier Landvæsenkomm. Ørsted 55  
 Pedersen A Planteavlkonsulent Varde 138  
 Pedersen Axel Prokurist Hassersis pr. Aalborg 259  
 Pedersen Anders fh. Proprietær I. Veum pr. Brørup  
 Pedersen C Proprietær Gl. Burholt pr. Brønderlev 9  
 Pedersen C Proprietær Hegnet pr. Durup 18  
 Pedersen Chr. Proprietær Staarupgaard pr. Højslev 6  
 Pedersen Ejlør Proprietær Elkangaard pr. Ranum 24  
 Pedersen Julius Proprietær Krannestrup pr. Hjortshøj 13  
 Pedersen N P Proprietær Landvæsenkommisær Feldbakgaard pr. Vedum 3  
 Pedersen P Uhrhammer Proprietær Nyholm pr. Skive 7  
 Pedersen S Proprietær Amdraadsmedlem Egegaard pr. Randers 550  
 Pedersen S Proprietær st. Vingumgaard pr. Brødstrup, Stats 5  
 Pedersen Søren Proprietær R. Tougsgaard pr. Aabyhøj Aarhus 1645  
 Pedersen J Redaktør Løkkeg. 18 Aalborg 3082  
 Pedersen Johs. Repræsentant f. jydsk Husmandskreditforen. MF. Brabrand 4  
 Pedersen L Chr. Sagfører Nytorv 1 Aalborg 669  
 Pedersen Valdemar Sagfører Horsens 879  
 Pedersen Anton Sognepræst Østerbro 29 Aalborg 1476  
 Pedersen Christoffer Sognepræst Vitten pr. Hinnerup 15  
 Pedersen Elith Sognepræst Faarup pr. Mundestrup 11  
 Pedersen Kr. Sognepræst Vilslev pr. Gredstøbro 22  
 Pedersen P Sognepræst Galtrup pr. Erslev 16  
 Pedersen H L Sparekassedirektør Tørring 35  
 Pedersen Niels Statskonsulent Struer 65  
 Pedersen N P Stenhuggerm. Hobro 55  
 Pedersen P Chr. Tømmerm. Skolebakken Aarhus 928  
 Pedersen Th. Tømmerm. „Møllegaarden“ Aarhus 765  
 Pedersen S Vognmand Kongensg. 8 Esbjerg 26  
 Pedersen-Grarup S Gaardejer Brande  
 Pedersen-Lindrup C Proprietær Boller pr. Taars  
 Pedersen-NyskovNiels Husejer MF. R. DM. Skjødstrup pr. Løgen 72  
 Peen S Gaardejer Ø-Sundby pr. Aalborg N-Tranders 25  
 Pehrsson C E Bryggeridirektør Viborg 36  
 Pelle H Bankdirektør Vamdrup 93  
 Perch P H Løge Tistrup 3  
 Permin Axel Forpagter Løjtn. Lerbæk pr. Frederikshavn  
 Permin E H Overretssagf. Esbjerg 211 & 996  
 Peschardt Carl Øre- & Halslæge Boulevarden 18 Aalborg 2222  
 Peters Hans Arkitekt Stormg. 76 Esbjerg 92  
 Peters Harald Arkitekt Stormg. 76 Esbjerg 92  
 Petersen Dietrich Adjunkt Marselisv. 11 Aarhus 2518  
 Petersen L J Telling Amtsf. Toldforv. Ebeltoft  
 Petersen F Gutzon Apoteker Brønderlev 12  
 Petersen Gottfried Apoteker Give 14  
 Petersen Lauritz Bagerm. Vesterbro 6 Aalborg 463  
 Petersen P Bagerm. Skoleg. 23 Aarhus 910  
 Peterren Aage Bankbogholder Nørreg. 29 Vejle 1110  
 Petersen Chr. Bankbogholder Ingerslevs Pl. 2 Aarhus  
 Petersen Helmuth Bankbogholder Hadsten  
 Petersen L Bankbogholder Ebeltoft  
 Petersen Oscar Bankbogholder Silkeborg 308  
 Petersen Fr. Bankdirektør Skive 215  
 Petersen J Bankdirektør Diskontobanken Aalborg 2959  
 Petersen Jacob Bankdirektør R. Vejle 352  
 Petersen H G Bankfuldm. Daleg. 81 Fredericia  
 Petersen C Moeslund Bankkasserer Viborg  
 Petersen Ejnar Bankkasserer Aaboulevarden 3 Horsens 447  
 Petersen J Bankkasserer Holbergsg. 15 Aalborg 3129  
 Petersen Otto Banksekretær Mejl. 43 Aarhus 2874  
 Petersen Nicolai Bestyrer Løjstrup pr. Laurbjerg

Petersen Th. Bestyrer Skottenborg 14 Viborg  
 Petersen Harald Bogbinderm. Nørreg. 24 Vejle 417  
 Petersen Harald Bogholder Villa „Karin“ Horsens 1105  
 Petersen J H Bogholder Jægersv. 6 Randers 2209  
 Petersen N K Bogholder Kolding  
 Petersen Chr. E Cigarhdl. Sct. Clemens T. 9 Aarhus 201  
 Petersen A Direktør Nykjøbing M.  
 Petersen C Direktør Søndermølle Viborg 117 a  
 Petersen Niels Direktør Solbakken Vejen 48  
 Petersen P Direktør for Svinelagteriet Odder 12  
 Petersen Peter Direktør Thisted 417  
 Petersen Robert Direktør Villa York Hassersis pr. Aalborg 2573  
 Petersen Th. Lund Direktør Skovhuset Marie-lundsv. Kolding 32  
 Petersen Arvid Driftsbestyrer Cementfabr. Cimbria pr. Mariager Cementcentralen 2, Stats 5  
 Petersen Oscar Driftsbestyrer R. Lemvig 93, Stats 4  
 Petersen Magnus Entreprenør Vognmand Esbjerg 163 & 888  
 Petersen Adolf Fabrikant Kjellerupsg. 8 Aalborg  
 Petersen Charles Fabrikant Skive 572  
 Petersen H Fabrikant Kolding 93  
 Petersen M A Fabrikant Horsens 70 & 1270  
 Petersen P H Fabrikant Cand. pharm. Viborg  
 Petersen K Lyne Fabrikant S. Horsens 591  
 Petersen Chr. Faktor Tøjhusavev. 24 Randers 822  
 Petersen J J Fiskeeksportør Esbjerg 1063  
 Petersen Ole Fiskeeksportør Frederikshavn 37  
 Petersen E Tang Forpagter N-Vosborg pr. Vemb 10  
 Petersen M Forpagter Krestensminde pr. Auning  
 Petersen Peter Forpagter Asmild Kloster pr. Viborg 218  
 Petersen Axel Forretningsf. Marselisborg Allé 30 C Aarhus 2572  
 Petersen F Melby Forretningsf. Struer 204  
 Petersen Gorm Forretningsf. Svendborg Støbe-godslager Allég. 1 Horsens 115  
 Petersen Hans Forretningsf. Herning 44  
 Petersen M Forretningsf. Hadsund 106  
 Petersen V Forretningsf. Thuneg. 18 Aarhus 1003  
 Petersen Anker Gaardejer Varmark S-Stenderup 44  
 Petersen Kr. Hjorth Gaardejer Vurring pr. Skanderborg 4  
 Petersen S Gaardejer Landvæsenkommisær Helsted pr. Randers  
 Petersen Søren Gaardejer Nordskovgaard pr. Langaa  
 Petersen Henri Guldsmed Nørreg. 55 Aarhus 2982  
 Petersen C V Handelskoleforst. Vejle 557  
 Petersen Einar H Herredsf. Worsaaesg. 1 Vejle 1015  
 Petersen A F Hotelejer Esbjerg 497 & 574  
 Petersen Elisius Hotelejer Fakkegrav Badehotel pr. Daugaard 12 Stouby 12  
 Petersen Wiggo Hotelejer Kolding 670  
 Petersen A Chr. Husmand Amdraadsmedl. Ør-ding pr. Nykjøbing M. Ø-Assels 29  
 Petersen P Hypotekforeningsdir. Villa Frem Aldersrov. Aarhus 3566  
 Petersen L C Inspektør Kjelågaard pr. Roslev 14  
 Petersen P J Inspektør Skjern 36  
 Petersen Henning Isenkr. Kongensg. 69 Esbjerg 373 & 1173  
 Petersen Ludvig Justitsr. Direktør Aalborg  
 Petersen L P Kancelliraad Bankdir. R. Kjel-lerup 34  
 Petersen Joh. P Kapt., R. Hassersis Villakv. Aalborg 3292  
 Petersen N C Kassekontrolør v. Statsb. Høegh-Guldborgs G. 57 Aarhus 4532  
 Petersen Petra Kommunekasserer Skive  
 Petersen A C Kontorchef V-Allé 9 Aarhus  
 Petersen N Kontorchef Herning 479  
 Petersen August Købmand Horsens 1003  
 Petersen Edvard Købmand Horsens 72 & 559  
 Petersen H Købmand Herning  
 Petersen Jacob fh. Købmand Brandinsp. Viborg 62  
 Petersen Jens fh. Købmand Kystv. 59 Aarhus  
 Petersen Julius Købmand Mejl. 103 Aarhus 3609  
 Petersen N Fr. Købmand en gros Villa „Fre-derikshøj“ Sdr. Villav. 16 Vejle 1042  
 Petersen P Daniel Købmand Thuneg. 44 Aarhus 3550

Petersen Sophus Købmand Gl. Torv 5, 7 Aal-borg 2122  
 Petersen J Schultz Landbrugskand. Proprietær Castenskoldsv. 1 Kolding 1013  
 Petersen J H Læderhdl. Kongensg. 28 Esbjerg 451  
 Petersen Hans Meyer Løge Skanderborg 99  
 Petersen J C Malerm. kgl. Hofleverandør R. Thuneg. 40 Aarhus 855  
 Petersen M R Malerm. Samsøg. 42 Aarhus 1183  
 Petersen Just Mæglerfuldm. Nykjøbing M. 327  
 Petersen J Møllejer Bankdirektør Skjern 21  
 Petersen Ivar Overlæge Dr. med. Krabbesholm Sanatorium Skive  
 Petersen M Overlærer Danmarksg. 9 Aalborg 956  
 Petersen G K Overretssagf. Villa Klosterhave Nykjøbing M. 282 b  
 Petersen Johan Overretssagf. Horsens 888  
 Petersen Osvald Politimester Varde  
 Petersen F C F fh. Postmester Villa Aabo Silkeborg  
 Petersen C G Prokurist Skovv. 26 B Aarhus 4570  
 Petersen P J Prokurist Skovbog. 9 Kolding 233  
 Petersen Breth Proprietær Hjørring 356  
 Petersen Jakob Proprietær R. Villa Pax pr. Brødstrup 73  
 Petersen Jens Proprietær Fovslet pr. Fovslet 31  
 Petersen P Proprietær Sognefoged Kjærager pr. Klarup 5  
 Petersen Heinrik Provst Sognepræst Hillerslev, Stats 3  
 Petersen V H Provst Sognepræst R. Ringkjøbing 242  
 Petersen H D Redaktør Silkeborg 45  
 Petersen M Redaktør „Himmerland“ Hadsund 106  
 Petersen Thorvald Redaktør R. Nørreg. 22 Aarhus 3200  
 Petersen P C Revisor St. Pouls Kirkepl. 14 Aarhus 3107  
 Petersen Arendt Sagfører Kolding 450  
 Petersen Boie Sagfører Terndrup 10  
 Petersen H P Sagfører Vejle 156  
 Petersen J Sagfører Varde 268  
 Petersen J S Sagfører Skive 16  
 Petersen Knud Sagfører Stiftskasserer R. DM. Ny-torv 7 Aalborg 725  
 Petersen Niels Sagfører Skive 358  
 Petersen P C Sagfører Viborg 710  
 Petersen P U Sagfører Cand. jur. Vejle  
 Petersen Rasmus Sagfører Hospitalsforst. Hor-sens 235  
 Petersen Th. Sagfører Hornslet 43  
 Petersen Valdemar Sagfører Sparekassedirektør Klosterhuset Kong Hans G. Aalborg 751  
 Petersen Fred. Skomagerm. Horsens 52  
 Petersen LH Slagterm. Kongensg. 50 Esbjerg 275  
 Petersen Aug. C F Smedem. Graven 2 Aarhus 2890  
 Petersen P K fh. Snedkerm. R. Lindehøj Lange-landsg. 132 Aarhus 691  
 Petersen L C Sognepræst R. Frederikshavn  
 Petersen V Lindegaard Sognepræst Dr. theol. Vejby pr. Aalø  
 Petersen Carl Sparekassebogholder Hdskkole-bestyrelse Jyllandsg. 1 Aalborg 2931  
 Petersen Fr. Sparekassedirektør Holstebro 60  
 Petersen J F Sparekassedirektør Østeraag. 12 Aalborg  
 Petersen N P Speditør Vamdrup 26  
 Petersen Fr. Brechling Stationsforst. R. Vamdrup  
 Petersen J J Stationsforst. Skive  
 Petersen A Chr. Sæbefabr. Mølholm pr. Vejle 91  
 Petersen J G Telegrafbestyrer Nykjøbing M.  
 Petersen Alfred Tobaksfabr. Horsens 567  
 Petersen Christopher Tobaksfabr. Horsens 612  
 Petersen Ernst Tobaksfabr. Hjørring 51  
 Petersen Bernh. fh. Toldforvalter Hovedgaard  
 Petersen P A Trafikinsp. v. Statsb. Sønderg. 2 Aarhus 3346  
 Petersen Anders Tømmerm. Kjellerupsg. 7 Aalborg 209  
 Petersen M Tømmerm. Fredericia 157  
 Petersen H Chr. norsk Vicekonsul Fabrikejer Villa Tenax Kolding 656  
 Petersen P spansk Vicekonsul Dalgas Avenue Aarhus 1369  
 Petersen Peter Vognfabr. Jernbaneg. 1 Aalborg 3939  
 Petersen-Danhej N C Cyklefabr. Klosterport 2 Aarhus 3750  
 Petersen-Geltzer Andreas Skovejler Alfarvad pr. Præstbo Mølholt 12  
 Petersen Vagn Adjunkt Cand. mag. Viborg  
 Petry Jacob Prokur. Konsularagent Frederikshavn  
 Peyrath Johan Forretningsf. Frederiksg. 1 Aarhus 4500  
 Peytz L C P Baneingeniør v. Statsb. Fredericia 244

Philipsen Aage Fabrikant Viborg 174  
 Philipson Julius Købmand Hidsrejsende Henderik Pontoppidans G. 26 Aarhus 1663  
 Pihlkjær J Gaardejer Amdsraadsmedl. Vejlbj pr. Risskov 40  
 Pihlkjær Carl Læge Rødkjersbro 34  
 Pilgaard Martin Proprietær Heiselt pr. Thors-høj 15  
 Pilgaard Th. Proprietær Kvisselholte pr. Agersted 18  
 Pinholt Vilhelm Klitplantor Amdsraadsmedl. MF. R. Vejers Klitplantage pr. Oxbøl, Stats 6  
 Pinstrup Peder P Gaardejer MF. R. Godensgaard pr. Nibe 61  
 Piper Oscar Ingeniør Direktør Horsens 353 (Kontor 149)  
 Piper Carl Teglværksejer Viborg 589  
 Platen-Hallermund Greve Forpagter Gl. Wiffertsholm pr. Solbjerg 11  
 Platen-Hallermund Rudolph Greve Klitgaard pr. Ulsted 1  
 Plesner J Forpagter Toftegaard pr. Aabybro 12  
 Plesner Severin fh. Proprietær Langeslund pr. Arentsmunde 6  
 Plesner Jul. Sognepræst Vrensted 42  
 Plesner Mathæus Sognepræst Juelstrup pr. Støvring 44  
 Plett P Hotelejer Silkeborg 37  
 Ploug H Fr. Birkelfuldm. Exam. jur. Hammel  
 Polle Anton Teglværksejer Dejbjerg pr. Skjern 119  
 Pommerencke A F Sognepræst Jerslev pr. Brønderslev 12  
 Pontoppidan M C K Dommerfuldm. Sparekassedir. Ribe 220  
 Pontoppidan F Dr. med. Randers 233  
 Pontoppidan H V Forpagter Thomasminde pr. Hinnerup 9  
 Pontoppidan Alfred Godsejer Constantinsborg pr. Ormslev 3  
 Pontoppidan H E Lejtnant Reballegaard pr. Søvind  
 Pors J J Købmand Kolding 144  
 Porsdal E Fabrikningen Cand. polyt. Vejle 1345  
 Porse N Gaardejer Porskjær pr. Galten 37  
 Porse Poul Gaardejer Amdsraadsmedl. Engvangsgaard pr. Galten 35  
 Porse Ole Husejer Sparretoft pr. Galten 74  
 Posborg A Direktør Hobro 40  
 Posselt J A Arkitekt Randers 36  
 Poulsen N F S G Afdelingslæge Mathiasg. 38 Viborg 715  
 Poulsen N E O Amdsforvalter Ribe  
 Poulsen O V Apoteker Vejle 58  
 Poulsen P Bankdirektør Herning  
 Poulsen A S Biskop Dr. theol. K. DM. Viborg 582  
 Poulsen N J Borgmester Lærer Lemvig 276  
 Poulsen C By- og Herredsfuldm. Nykjøbing M. 221  
 Poulsen E Direktør Aabygaard pr. Aabyhøj Aarhus 2016  
 Poulsen Ove Direktør Villa Høyen Hassersis pr. Aalborg 978  
 Poulsen August Distriktsingeniør Overklitfoged R. Lemvig 43  
 Poulsen N A Forpagter Qvelstrup pr. Knebel 14  
 Poulsen Ingvar Forretningsf. Nykjøbing M. 5  
 Poulsen Johan Forretningsf. Tietgenspl. 1 Aarhus 2438  
 Poulsen N Gaardejer Landvæsenskommisær Ø-Uttrup pr. Aalborg 7  
 Poulsen Ole Gaardejer Sognefoged Ørridslev Østergaard pr. Hovedgaard 38  
 Poulsen F Gartner Landvæsenskommisær Vejle 627  
 Poulsen Ph. (Gross. Badstueg. 1 Aarhus 2482  
 Poulsen P Hotelejer Silkeborg 19, Stats 10  
 Poulsen Jeppe Justitsr. „Bakkeskrænten“ Skovbakkev. Aalborg  
 Poulsen A P T Kapt. Stadsingeniør R. Viborg 534  
 Poulsen P Kapt. Teglværksejer Daugaard  
 Poulsen SM Kreaturhdl. Strandv. 34 Aarhus 1345  
 Poulsen N Chr. Kreditforeningsdirektør R. DM. Viborg 445  
 Poulsen N P Kæmper Kommunebogholder Exam. jur. Viborg  
 Poulsen C Købmand Ebeltoft 15  
 Poulsen Christian Købmand Hendrik Pontoppidans G. 2 Aarhus 551  
 Poulsen Frederik Købmand R. Vejle 49 & 921  
 Poulsen I P Købmand Saxild pr. Odder 10  
 Poulsen N Købmand Aars 24  
 Poulsen P O Købmand Thisted 115  
 Poulsen Aage Læge Aalborg 288

Poulsen H A Bendix Læge „Doktorgaarden“ Bakke 62  
 Poulsen Harry Læge Søby 55  
 Poulsen J C Læge Tørring 13  
 Poulsen Valdemar Læge Vraa 63  
 Poulsen Chr. Malerm. Horsens 378  
 Poulsen Just Overlæge Vejle 1054  
 Poulsen F C Overretssagf. Jessensg. 7 Horsens 562  
 Poulsen C Politimester N-Sundby  
 Poulsen P P Postmester Nørre-Sundby  
 Poulsen Chr. S Proprietær Blakjær pr. Knebel 14  
 Poulsen J Proprietær Nielsensminde pr. Viuf 36  
 Poulsen J R Proprietær Risagergaard pr. Spentrup 21  
 Poulsen M Proprietær Løgsholt pr. Flavenskjold 6  
 Poulsen N J Proprietær Nagbølgaard pr. Lunderskov 32  
 Poulsen Augustinus Rektor Cand. theol. Hjørring 532  
 Poulsen Emil Sagfører Frederikshavn 360 & 361  
 Poulsen H P Sagfører R. Frederikshavn 96  
 Poulsen N Sagfører Østerg. 16 Randers 1192  
 Poulsen H P Skomagern. Immervad 9 Aarhus 1152  
 Poulsen P Sognefoged Gundestrupgaard pr. Aars 73  
 Poulsen P C Sognepræst Skjorping 10  
 Poulsen A J Stationsforst. Tørring 20  
 Poulsen L Chr. Straahattefabr. Vesteraag. 7 Aalborg 285  
 Povlsen A C Gaardejer Pindstrup 5  
 Povlsen R Husejer Onsted pr. Odder  
 Povlsen Aage Repræsentant Hans Broges G. 39 Aarhus 4320  
 Praelm L V S Fuldm. Dalgas Avenue 1 Aarhus 3800  
 Prange C Fabrikant Vesterport 8 Aarhus 1082  
 Preetzmann J Forpagter Wedelund pr. Skovby  
 Preetzmann S Jægermester Frisenfold pr. Randers 6  
 Press P Sagfører Grenaa  
 Prindahl N S Lervarefabr. Skive  
 Prior Sophus Læge Fredens Torv 6 Aarhus 426  
 Prior J A Prokurist Hendrik Pontoppidans G. 26 Aarhus 3972  
 Prip Jens Generalagent Esbjerg 808  
 Prohaska R Købmand Villa Søbo pr. Thisted 297  
 Præstgaard L Gaardejer Højbakken pr. Birsted 3  
 Præstmark N E Købmand Herning 35  
 Præsto E S Prokurist Heibergsg. 32 Aarhus  
 Pyndt O P Konsulent Dyrslæge Viborg 150  
 Pürschel V Landsdommer R. Viborg

Quaade K V Læge Skjorping  
 Quedens I H Købmand Ribe 13  
 Quist S Gaardejer Amdsraadsmedl. DM. Korsdalgaard Gaverslund pr. Børkop 43  
 Quist Chr. Købmand en gros Hjørring 68  
 Quortrup Chr. Læge Rønde 29  
 Qvist A P M Gross. Vesterg. 31, 33 Aarhus 3594  
 Qvist A E Laboratorieforsker Kystv. 55 Aarhus 1191  
 Qvist Chr. Murer. Sundv. 9 Horsens 126  
 Qvist S P Redaktør Møllebakken Vejle 1294  
 Qvist-Hansen M Gaardejer Aa Møllepr. Humlum 16  
 Qvist-Pedersen A Sagfører Godsforv. Hammel 112  
 Qvistoff R Forretningsf. Ryesg. 25 Aarhus

Raackmann N Papirvarefabr. Amalieg. 4 Horsens 213 & 595  
 Raadal A Jernbanelæge Gjern 16  
 Raas H E Fabrikant Vejen 53  
 Raasen Sofus Fabrikant R. Vesteraag. 11 Aalborg 14 & 1672  
 Raffnøe Lauritz Gaardejer Sjølund Vejstrup 6  
 Raffnøe R Proprietær MF. Aastorp pr. Taps 2  
 Rafn Axel Fabrikant Glenmore Hassersis Villakv. Aalborg 1175  
 Rafn Holger Kantor v. Budolphi Kirke Vesterbro 14 Aalborg 1292  
 Rafn Bernh. Sagfører Gravensg. 1 Aalborg 1739  
 Rahbeck Chr. Proprietær Rysensten pr. Bøvlingbjerg 16  
 Rahbek Chr. Apoteker Hunborg pr. Sjørring  
 Rahlf Aage Overlæge Dr. med. st. Torv 16 Aarhus 850  
 Rahlf Frederik Overretssagf. Skivø 122  
 Rambusch Johanne Frue Skjorping  
 Rambøll Axel Ingeniør Cand. polyt. Silkeborg 571  
 Ramm J Cand. mag. Risskov Aarhus 686  
 Rammeskov Chr. Driftbestyrer Ingeniør Jernbaneg. 10 Aalborg 562

Ramsgaard Thøger Dyrslæge Viborg 347  
 Ramsgaard Chr. Politimester Holstebro  
 Ramsing E B By- og Herredsfuldm. Frederikshavn  
 Randel H Steen Prokurist Vejle 1366  
 Randers P Direktør Hjørring 41  
 Randløv K P Gaardejer Korsvej pr. Skanderborg  
 Randrup A Læge Randers 216  
 Ranmar Hans Sognepræst fh. Konsul Karby pr. Voldby 5  
 Rasch Peter Fabrikdirektør Stenkilde Randers 570  
 Rasch Arnljot Kommunelæge S-Omme 8  
 Rasch Th. Slagteridirektør Hadsten 91  
 Rasmussen Hans Adjunkt Hobrov. 24 Randers 1252  
 Rasmussen M Adjunkt Viborg  
 Rasmussen Martin Adjunkt st. Vesterg. Aalborg  
 Rasmussen Asger Amdsfuldm. Prinsensg. 22 Aalborg  
 Rasmussen S P Amdsvejinsp. St. Pouls Kirkepl. 16 Aarhus 1337  
 Rasmussen R M Apoteker Hovedgaard  
 Rasmussen E Bankdirektør Sønderg. 1 Vejle 315  
 Rasmussen A V Bankfuldm. Fredensg. 46 Aarhus  
 Rasmussen H H Windelov Bankkasserer Museumsg. 4 Aarhus  
 Rasmussen H P Bankkasserer Viborg  
 Rasmussen Carl Chr. f. Statsb. Centralværksted R. Jægergaardsv. 97 Aarhus  
 Rasmussen Juul Bestyrer af Mosestationen Pontoppidan Herning 71  
 Rasmussen Marius Bestyrer Nandrup pr. Nykjøbing M.  
 Rasmussen R Branddirektør Kolding 21  
 Rasmussen Alb. Direktør Herning 14  
 Rasmussen C C Direktør Kystv. 63 Aarhus 3230  
 Rasmussen E Direktør Villa „Addy“ Fredericia 82  
 Rasmussen Karl Direktør Randers 964  
 Rasmussen Peter Direktør Bellavista Østervangsv. Randers 1008  
 Rasmussen V Direktør Vesterport 5 Aarhus 4265  
 Rasmussen L C Fabrikbestyrer Nylorv 2 Grenaa  
 Rasmussen P Faktor Kolding 76  
 Rasmussen K A Boje Forstander Landerupgaard pr. Eltang 7  
 Rasmussen Jens Andreas Gaardejer Amdsraadsmedl. Gydegard pr. Allingaebro. 11 Vivild 42  
 Rasmussen Jens Gaardejer Tranbjerggaard pr. Maarslet 7  
 Rasmussen Jens Chr. fh. Gaardejer DM. R. Lemmer pr. Mørke 11  
 Rasmussen N Gaardejer Kankbølle pr. Hjørring  
 Rasmussen Niels Gaardejer Skyldraadsformand Pedholt pr. Malling 35  
 Rasmussen R Gaardejer Hvolbæk pr. Skanderborg 16  
 Rasmussen R P Gaardejer Amdsraadsmedl. Hundsland  
 Rasmussen Chr. Gartner Fredensv. 10 Horsens  
 Rasmussen Rich. Gartner Formsg. 20 Horsens  
 Rasmussen A Guldsmed Villa „Vito“ N W Gades V. Aarhus 1118  
 Rasmussen R Chr. Hotelejer Bendix Hotel Nykjøbing M. 19  
 Rasmussen Laurids Husmand fh. Folketingsmand Grindsted  
 Rasmussen K Inspektør Bøgested pr. Hjørring  
 Rasmussen Joh. Isenkr. Herning 53  
 Rasmussen Jørgen Justitsr. Sagfører R. Østerg. Aarhus 576  
 Rasmussen Axel Købmand Vivild pr. Allingaebro 11 Vivild 2  
 Rasmussen Sophus Købmand Randers 1475  
 Rasmussen J A M Landinspektør Randers 532  
 Rasmussen M J Landinspektør Holstebro 87  
 Rasmussen A Læderhdl. Risskov St. 65  
 Rasmussen Andreas Læge Vamdrup 11  
 Rasmussen Jens Murer. Entreprenør Fredensg. 5, 7 Aalborg 157  
 Rasmussen Th. Murer. Entreprenør Fredensg. 1 Aalborg 1759  
 Rasmussen Helmer Overretssagf. Heibergsg. 25 Aarhus 2233  
 Rasmussen Chr. Piskefabr. Nybohus Vejle 873  
 Rasmussen Proprietær Byskov pr. Bøvlingbjerg  
 Rasmussen Alfred Proprietær Bredemose pr. Dybvad  
 Rasmussen Frederik Proprietær Ny Ørumgaard pr. Daugaard  
 Rasmussen Knud Proprietær Gudum Kloster pr. Lemvig 2  
 Rasmussen M Proprietær Brejninggaard pr. Spjald 13  
 Rasmussen Ole Proprietær Ferupgaard pr. Ejstrup 3  
 Rasmussen P Proprietær Birkely Korsvang

Rasmussen R Proprietær Branddirektør Højrupgaard pr. Kolding 1 Højrup Ferup 1  
 Rasmussen H F Provst Højslev 1 Højslev Kirkeby 1  
 Rasmussen Peder Provst R. Ravnkilde pr. Arden 1 Ravnkilde 6  
 Rasmussen J A Redaktionssek. Vejle 1048  
 Rasmussen Hans Redaktør Skanderborg 86  
 Rasmussen Holger Redaktør Gasv. 2 Horsens  
 Rasmussen H V Redaktør Forlagsmægler Vesterg. 5 Aarhus 1073  
 Rasmussen Ludv. Redaktør Vejen 22  
 Rasmussen N J Redaktør Ebeltoft 45  
 Rasmussen P F Restauratør Hjørring 105  
 Rasmussen Hans Sagfører Østerg. 23 Aarhus 1785  
 Rasmussen Marius Sagfører Aagaard 15 Aalborg 246  
 Rasmussen N P Skatteraadformand Hobro  
 Rasmussen Laurs fh. Skoleforstander R. Silkeborg  
 Rasmussen Alexander Sognepræst S-Kongerslev pr. Kongerslev 1 S-Kongerslev 21  
 Rasmussen M Sognepræst Helgenæs pr. Knebel 1 Helgenæs 10  
 Rasmussen Carl Translatør Borgerg. 2 Aalborg 2618  
 Rasmussen C Trikotagefabr. Vejle 875  
 Rasmussen Mads Tømrerm. Skovv. 93 Aarhus 1081  
 Rasmussen Emil Vinhandler Frederikshavn 270  
 Rasmussen-Byskov S Gaardejer Amtsaadsméd. ML. N-Nissum pr. Lemvig 1 N-Nissum Seminarium 8  
 Raun-Byberg W Skibssingeniør Esbjerg 456  
 Ravn Fr. Boghandler Brædstrup 89  
 Ravn Rasmus Fabrikant Kolding 837  
 Ravn Alfred Forpagter Møgelkjær pr. Horsens 1 Hornsyld 1  
 Ravn Henrik Proprietær Dons pr. Alminde 40  
 Ravn Holger Proprietær Sjølundgaard pr. Sjølund 1 Vejstrup 9  
 Ravn J Proprietær Ormegaard pr. Hadsund 1 Visborg 6  
 Ravn P N Savværksejer Esbjerg 357  
 Ravn Jacob Sognepræst Sennels pr. Thisted Stats 1 Sennels 2  
 Ravnemose N Redaktør Thisted 423  
 Ravnkilde-Larsen N Forretningsf. Hassers 1 Aalborg 291  
 Ravnsø M P Direktør Fredericia 524  
 Rechenhoff V E Sognepræst Svejstrup pr. Alken 1 Firgaarde 13  
 Rechnagel Jens Kreditforeningsdirektør R. Holsted By 26  
 Rechnitzer Ella Enkefrue Hassersgaarden pr. Aalborg 348  
 Rechnitzer Daniel Skibsmægler Slotsg. 32 Aalborg 612  
 Rechnitzer P Vicekonsul K. DM. Villa Fjordblink Kong Hans G. Aalborg 3  
 Redahl A Kontorchef Dalsborg Fredericia 539  
 Refer Kr. Skoleinspektør Nibe  
 Refs G B Direktør Kystv. 7, 9 Aarhus 1272  
 Reimer L Bankdirektør Aalborg  
 Reimer Christian Isenkr. „Gran“ Viborg 302  
 Reimers M N Apoteker Dr. pharm. st. Torv 5 Aarhus 2468  
 Reinath C A F Ch. Postmester Lejtn. R. Viborg  
 Reinau C A Sagfører Cand. jur. de Mezas V. 7 Aarhus 2808  
 Reincke H Adjunkt Ribe 182  
 Reinholdt-Jacobsen Sagfører Fredericia 48  
 Reinsholm H G Papirhdl. Horsens 60  
 Reinstrup E Fuldm. v. 3. jyske Statsadvokatur Kolding  
 Reisz Emil Justitssek. v. Vestre Landsret Viborg 481  
 Rendal H Sagfører Cand. jur. Holstebro 217 Privat 203  
 Rendbeck A D Enkefrue Vestrupgaard pr. Saltum 7  
 Rendbeck Georg Overretssagf. Rantzau. 40 Aalborg 1433  
 Rendbeck Chr. Propriet. Boelsgaard pr. Brovst 29  
 Rendbeck H C Proprietær Randrup pr. Kongerslev  
 Rendtorff Johannes fh. Distriktslæge Hammel 74  
 Rendtorff T J C G Sognepræst Bøvlingbjerg 1 Bøvling 5  
 Revsgaard Søren Proprietær Villumgaard pr. Skive 1 Hvidbjerg 11  
 Ribe-Christensen M Købmand Hobro 81  
 Ribergaard Niels Kommunelærer Villa „Blokhus“ Barthsg. Aarhus  
 Ric-Hansen Robert Proprietær Stensmark pr. Grenaa  
 Ricard Fr. Landsdommer Villa „Ricard“ Viborg 315  
 Rich H Kammer Ringkjøbing  
 Richter Chr. Gaardejer Katstrup pr. Hovedgaard 1 Katstrup 1  
 Richter J C L Sognepræst Vejen 16

Riedel William Statskonsulent Håvebrugskand. Risskov 1 Aarhus 1316  
 Riegels Chr. Direktør Viborg 84  
 Riis Chr. Amtstuefuldm. Hjørring 730  
 Riis S Fabrikant Mejl. 101 Aarhus 2868  
 Riis N Nielsen Frøavler Rosenvang Nykjøbing M. 271  
 Riis A Købmand N-Sundby 1014 & 2714  
 Riis Christian Overlæge Norraallé 32 Aarhus 943  
 Riis Joh. Planteskolelærer Nykjøbing M. 354  
 Riis Chr. Vinhdl. Skoleg. 21 Aarhus 72  
 Riis-Petersen C Forretningsf. St. Helenev. 3 Horsens 1228  
 Riisgaard C A Sognepræst Uldum 51  
 Riishøj S Kantor Brettevillesg. 17 Aalborg 1653  
 Riiskjær A H Læge Hallund pr. Brønderslev 1 Hallund 2  
 Rindal M Fuldm. Samsø. 37 Aarhus 3903  
 Ring Lauritz Altknj. Viborg  
 Ring C J Møbelhdl. Montanag. 11-15 Aarhus 876  
 Ring M H Sognepræst Ørsted  
 Ringberg Fred. Amtslæge Ringkjøbing 223  
 Ringsted IV Statsskovrider Feldborggaard pr. Skive  
 Rintner A Sparkekass. Willemoesg. 2 Aarhus  
 Rise D Kredslæge Odder 114  
 Rising Hans Restauratør „Friheden“ Aarhus 900  
 Rodskjer Fr. Direktør Villa Nyvang Dronn. Christines V. Aalborg 718  
 Rodskjer J Fabrikant Hassers Villakv. Aalborg 280  
 Roed-Müller J L Direktør Randers  
 Roed-Müller C C Overdyrlæge R. Randers 7  
 Roedsted-Larsen A Prokurist Boulevarden 24 Aalborg 254  
 Roelsen C V Kapt. Fredericia 549  
 Roedahl C Gaardejer Landvæsenskommissær Gandrup 17  
 Roedahl S Proprietær Øster Aslund pr. Vestre Hassing 18  
 Roesen J M Præst Esbjerg 859  
 Roesener C H Farvefabr. Fredericia  
 Rohbeck R A Landsdommer Viborg 720  
 Rohde Chr. E Arkitekt Kongsvang Aarhus 1515  
 Rohleder J Oberstløjtn. i Fodf. R. Fredericia 649  
 Rohrdanz C H Oberstløjtn. R. DM. Viborg  
 Rohweder W Købmand Guldsméd. 1 Aarhus 1856 & 1857  
 Rokkjær N Hotel Royal Thisted 61  
 Rosager H K Forstander Borris Landbrugsskole Borris 24  
 Rose Hans Kancellir. Sagfører Kolding 980  
 Rose Aage M Tandlæge Strandv. Aarhus 4063  
 Rosen Arthur Apoteker Hadsten 10  
 Rosen Eduard Overretssagf. Branddirektør Skanderborg 116  
 Rosenberg Jes Driftsbestyrer sv. Vicekonsul Cementfabriken Kongsdal pr. Hobro  
 Rosenberg Chr. Købmand R. Skagen  
 Rosenberg R Købmand en gros Horsens 206  
 Rosendahl Chr. Bogholder Villa Skjold Kolding 566  
 Rosendahl Kristian Bogtrykker Esbjerghus Esbjerg 505  
 Rosendal Oscar Bogholder Aalborg 2605  
 Rosendal M P Fabrikant Aalborg 2830  
 Rosendal Alfred Repræsentant Villa May Aalborg 2272  
 Rosenfeldt A Toldforvalter Hobro  
 Rosenkrans N Kreaturkesportør Borgporten 18 Aarhus 1952  
 Rosenkrantz Holger Godsejer Baron Sophiendal pr. Skanderborg 1 N-Vissing 14  
 Rosenkrantz Hans Lensbaron Km. Hoffgm. R. DM. Rosenholm pr. Hornslet 10  
 Rosenlund L Sagfører Varde 323 b  
 Rosenquist Christian Læge Viborg 59  
 Rosenqvist Vilh. Organist Esbjerg 94  
 Rosenstand Chr. Lagerchef Losbyg. 91 Kolding  
 Rosenstand Otto Sognepræst V-Vedsted pr. Ribe, Stats 1 V-Vedsted 7  
 Rosenstand C Stiftskasserer Bankdirektør Branddirektør R. Ribe 109  
 Rosenthal Fred. Sagfører Branddirektør Skive 56  
 Rosenvinge H P Fabrikdr. Grenaa 103  
 Rosenern P E M Politimester Thisted  
 Rosenern-Teilman I K Frøken Stamhusbesidderinde Nørholm pr. Sig  
 Rosing-Hansen C Overlæge Dr. med. Skive 115  
 Rosloff Magnus Læge Stoholm 25  
 Rossen J Læge Bjerringbro 4  
 Rossing V Apoteker Skjorping 34  
 Rosting P Gommesen Forsøgsleder Randers 526  
 Rottbøll H Forpagter Christiansdal pr. Vraa 1 Børglum 2  
 Rottbøll Chr. Godsejer ML. R. Børglum Kloster pr. Vraa 1 Børglum 1

Roulund C E Sten- & Billedhugger Jernbaneg. 5 Aalborg 634  
 Rozzi Joh. fh. Konditor Villa Endiadina Risskov  
 Rubak J J Sognepræst Instrup 15  
 Rudbeck Aage Civildommer Vejle 979  
 Rudbeck-Larsen P Skibsmægler Mariager 37, Stats 6  
 Rude Hjalmar Forretningsf. Skolebakken 5 Aarhus 4216  
 Rudkjøbing H E Prokurist Mariager  
 Ruge Vilhelm Overinspektør Aarhus 599  
 Rung I G Kapt. i Fodf. Aalborg  
 Runge Karsten Stads- & Havneingeniør Bygningsinsp. Vejle 641  
 Rusborg Chr. Planteskolelærer Odder 32  
 Ruus N P Hansens Sagfører Viborg 289  
 Rübner-Petersen Th. Apoteker Skagen, Stats 58  
 Rybsahm E Direktør Mejl. 99 Aarhus 3923  
 Rye Valdemar Bogtrykker Randers 1301  
 Rye Arnold Redaktør Randers 1900  
 Ryegaard N N Skatteinspektør Sagfører Randers 710  
 Rygaard Frank Direktør Nørre-Sundby 1003  
 Ryge P N Seminarieelær. R. Ranum 21  
 Rützebeck Jørgen Gross. Løkkeg. 18 Aalborg 1424  
 Rützebeck Viggo Konsul Købmand Fjordg. 21 Aalborg 716  
 Rützebeck P E Prokurist Constancev. Hassers Villakv. Aalborg 1744  
 Rützou K J Sognepræst Randers  
 Rader W I G Gross. Dyrehavegaard pr. Kolding 68  
 Ræder Ph. Ingeniør Brabrand 147  
 Rødgaard S G Direktør Esbjerg 146  
 Røgdin J F V Fabrikant Ringkjøbing  
 Romeling Emil Oberstløjtn. Chef for Grænseregendarmeriet R. DM. Kolding 7  
 Romer Chr. Direktør f. Akts. Otto Monsted R. N-Allé 34 Aarhus 543  
 Romer Carl Sagfører Sæby 101  
 Ronby A P MBogholder Dalgas Avenue 15 Aarhus  
 Ronn Laurits Fiskeeksportør Esbjerg 241  
 Rønn L Proprietær Lejtn. Povlsenje pr. Als Østjylland 6  
 Rønn C C Sagfører Herning 210  
 Ronn L Sagfører Bankdirektør Fjerritslev 1  
 Ronne A Hotelejer Fredericia 3  
 Rorbeck Hans Købmand en gros St. Pauls Kirkepl. 12 Aarhus 990  
 Rørdam H Skat Seminarieforstander Jelling 29  
 Rørdam H C Sognepræst N-Stenderup pr. Eltang 1 S-Vilstrup 33  
 Rørholm I Landinsp. Branddirektør Herning 102  
 Rørsgaard P C Købmand Proprietær Vemb 1 Ahle Birkmose 12  
 Saabye K Læge Løgstør 37  
 Saabye Fr. Forstelerer Karby 1  
 Sager Jens Gaardejer Skovlykke Fredsted pr. Viuf 1 Aagaard 34  
 Sahl L Fabrikant Løgstør 149  
 Salling H P Blikkenslagerm. Vesterg. 56 Aarhus 76  
 Salling Sophus Dommer Hobro  
 Salling Ferd. Købmand Sønderg. 27 Aarhus 534 & 1202  
 Salling S H Landbrugsskoleforstander Ribe  
 Salling Jenny Frue Mælkeri- & Landbrugsskoleforstanderinde Ribe 188  
 Salmon H Isenkr. Randers 307  
 Salomon Hakon H Fabrikejer Direktør Hjørring 711, Stats 11  
 Salomon Aage Gross. Kolding 1300 & 1301  
 Samson A C Sognepræst Kobberup pr. Stoholm 1 Søby 11  
 Sand P C Forpagter Haaaldskjær pr. Skibet 1 Jenum 5  
 Sand M K (fr. Lærer FM. DM. Gjording pr. Vemb  
 Sandager Poul Læge Herning 140  
 Sandberg W Apoteker Bjerringbro 10  
 Sandberg L Statsgartner Håvebrugskand. Vesterbrog. 98 Aarhus 1734  
 Sander G Forretningsf. Skive 228  
 Sander-Larsen Sigurd Øjenlæge Sønderg. 42 Aarhus 1704  
 Sanders K Kontorchef Nørre Allé 30 Aarhus 3583  
 Sanné F A Remer Sognepræst S-Tornby pr. Hjørring 1 Tornby 9  
 Sanvig J V Overretssagf. Brønderslev 132  
 Sardemann Johan Ingeniør Skovbrynet Aarhus 443  
 Sass BVN Godsejer Ørbækgaard pr. Grenaa 1 Ørum 7  
 Sass Georg Godsejer L. Leerbæk pr. Vejle 356  
 Sass T P G Købmand Skanderborg, Stats 59  
 Saugman Chr. Prof. Overlæge R. Vejle  
 Saunte C H Ritmester R. Randers 1860  
 Saxberg P Købmand Skagen Stats 86  
 Saxild Jacob Dommer Ribe

- Saxild Georg Landsarkivar Viborg  
Schachner G Direktør Melholm pr. Vejle 855  
Schack H H Købmand Ribe  
Schack Frederik Nationalbankbogholder R. Kystv. 65 Aarhus 3135  
Schack Albert Sognepræst R. Vonsild 22  
Schad Georg Kredslæge Viborg 595  
Schade Frederik Papirposefabr. Skive 558  
Schade H C Slagteridirektør Viborg 65  
Scharling Carl fh. Borgmester K. DM. Fredericia 39  
Scharling Hother Reservelæge Kellerske Aandsvageanst. Brejning pr. Berkop  
Scharnowsky V. Bogholder Vejle  
Schaun C B Postmester Hjørring  
Scheel A Forpagter Røjlund pr. Lunderskov  
Scheel J C Greve G. Ryomgaard pr. Ryomgaard 1  
Scheel Christen Lensegrave Hofjægerm. G. Estrup pr. Auning 1  
Scheidig H C O Direktør Niels Ebbesens G. 31 Aalborg 1791  
Schelde J J Proprietær Nørupgaard pr. Korsvang 1 Lejrskov 18  
Schelde Christian Sygehuslæge Hals 12  
Schepelern Otto Læge Jellinge 33  
Schibbye Oscar Hypotekforeningsdirektør Overretssagf. Risskov 8 Aarhus 937  
Schibsbye I Prokurist Carøsg. 4 Randers 49  
Schibsbye J Chr. Tømmerhdl. Hjørring 97  
Schimmelmann Werner Greve Hofjgm. Lovenholtm pr. Auning  
Schiedt Johs. Justitsr. Sagfører R. DM. Vejle 619  
Schjeller Th. Biskop R. Bispegaarden Aarhus 1750  
Schjott E C F B Apoteker Aars 26  
Schjottz-Christensen Kancellir. Bankdirektør Lemvig  
Schjottz-Christensen Lauritz Redaktør og Udgiver af Aalborg Stiftstidende Nytorv 5 Aalborg 1102  
Schjottz C A Proprietær Villa Pax Brønderslev 250  
Schjottz S kgl. Vejer og Maaler N-Sundby 1141  
Schjelde L Boghdl. Skagen, Stats 43  
Schjerup V Læge Kjellerup 21  
Schjød N M J Apoteker Hvidbjerg 33  
Schjøning N P Bogholder Randers  
Schjørring L Dommer Horsens 493, priv. 901  
Schjøth Christian Læge Silkeborg 97  
Schjøth A sv. Vicekonsul Købmand R. Vejle 567  
Schjøtt Olaf Andreas Amtsforvalter Viborg 533  
Schlanbusch E M Borgmester Toldforv. Cand. polit. Ringkjøbing 221  
Schlegel J P V By- og Herredsfuldm. Østerbro 2 Aalborg 243  
Schlegel A V L Ingeniør R. Østerbro 2 Aalborg 243  
Schleicher Simon Direktør Aabyhøj pr. Aarhus 1803  
Schleisner G fh. Distriktslæge R. Vejle 280  
Schlosser Aug. Arkitekt Odenseg. 6 Aarhus 3874 & 1783  
Schmedes Holger Læge Brødstrup 48  
Schmidt J H H Amtstuebestyrer Ringkjøbing  
Schmidt H N Apoteker Frederikshavn  
Schmidt Orla Apoteker Svaneapoteket Aarhus  
Schmidt S P Bankdirektør Nykjøbing M.  
Schmidt Chr. Bankkasserer S-Landev. 52 Kolding  
Schmidt H Ph. Hay By- og Herredsfuldm. Vejle  
Schmidt A Distriktsdyrlæge Ebeltoft 25  
Schmidt J J Dyrlæge Dr. med. vetr. R. DM. Kolding 67  
Schmidt Eugen S Fabrikbestyrer Cand. polyt. R. Svovlsyrefabrikken Aalborg 1375  
Schmidt L Forpagter Skjærningmunkgaard pr. Hjortshøj  
Schmidt L M Forretningsf. Hjørring 644  
Schmidt J Gaardejer Mejls pr. Varde 6  
Schmidt Otto Gaardejer Tarskov Mølle pr. Harlev 9  
Schmidt A Godsejer Heegholm pr. Trustrup 4  
Schmidt C Gross. Jernbaneg. 39 Kolding 719  
Schmidt C L jun. Gross. Kolding 106  
Schmidt V Gross. Brørup 4  
Schmidt P M Havnefoged Fredericia 168  
Schmidt M H Hejskoleforst. Mørke Folkehøjskole pr. Mørke 89  
Schmidt P Kreaturhdl. Steen Blichers G. 6 Aalborg 2406  
Schmidt Aage Købmand en gros Silkeborg 405  
Schmidt Chr. Købmand Fredericia 51  
Schmidt Elimar Købmand Kongensg. 6 Aalborg 323 & 329  
Schmidt Kay Købmand Bruns. 62 Aarhus 406  
Schmidt N J Købmand Kolding 248  
Schmidt H J Læge Arden 8  
Schmidt S L Medhj. u. Statsadvokaten Cand. jur. Aalborg  
Schmidt Niels Overretssagf. Skjærping 54  
Schmidt Proprietær Lundbygaard pr. Gistrup
- Schmidt Peder Proprietær R. DM. Kystv. 57 Aarhus  
Schmidt Peder Proprietær Lindholm pr. Tim 13  
Schmidt Th. Proprietær Korsgaard pr. Hvam 18  
Schmidt Th. Proprietær Aarslevgaard pr. Brand 11  
Schmidt Eyvind Sagfører Hjørring 44  
Schmidt Gunnar Sognepræst Faaborg pr. Varde 41  
Schmidt L C W Stationsforst. Bramminge  
Schmidt Urmager Vejen 1 Vejen  
Schmidt Vesti Vejer og Maaler Vejle 942  
Schmidt C L Vicekonsul Kolding 727  
Schmidt-Madsen Smørekporter Horsens 5  
Schmit N Fr. Sagfører Herning 3  
Schmith G Justitsraad Amtsvej- og Vandinsp. R. Vejle 73  
Schmith J P Sporvejsdirektør Ingeniør Dalgas Avenue Aarhus 1257  
Schmitz P F Læge Thisted 9  
Schmitz P Værkfører Ribe  
Schneevoigt P G Fabrikant Viborg 13 b  
Schneider E Forretningsf. Hassersvej Aalborg 437  
Schneider Elis Øjenlæge Kolding 1137  
Schockert Thomas Ienkr. Slotsg. 6 Aalborg 3581  
Schollert A A Skotøjsfabr. Vejle 283  
Scholten J P v Ritmester Kmjk. Villa Bakkelund Randers 1515  
Schou Wm. Amtsforvalter Thisted 491  
Schou N Direktør Randers 680  
Schou B N Fabrikant Skive 44  
Schou J C Forstander Braaskovgaard pr. Braaskov 1 Hornslyd 12c  
Schou Einar Godsejer K. DM. Palsgaard pr. Juelsminde 50  
Schou Peter Hotelejer Struer 19, Stats 18  
Schou N C Kapt. R. Østerbro 14 Aalborg 1396  
Schou Sven Kunstmaler Godsejer Havne pr. Hadsund 5  
Schou F C Købmand Struer 1  
Schou J Købmand Holstebro 44  
Schou J P Sagfører Silkeborg 72  
Schou Christen Sognefoged Gaardejer Gve 86  
Schou J N Sognepræst Thorsager 29  
Schouboe J Suhrl Godsejer Pr.-Lejtn. Holbægaard pr. Ørsted 13  
Schouboe O B Oberstlejt. i Art. R. DM. Artillerikass. Aarhus  
Schouby Carl Overlæge R. Østeraag. 2 Aalborg 447  
Schouenborg M P Kasserer Horsens  
Schouenborg P Landinspektør R. Holsted  
Schoug Eugen Overretssagf. Bankbestyrer Hurup 48  
Schourup Johanne Enkefrue Kystv. 43 Aarhus 320  
Schow Aage Ingeniør Cand. polyt. Grønnegaarden Aarhus  
Schram L H Købmand Viborg 81  
Schreiber E O Kunstmaler Søvind pr. Horsens  
Schroll E F Forpagter Lejtn. Benzon pr. Gjerrild 9  
Schröder P Th. Apoteker Berkop  
Schröder C F Bankbogholder Esbjerg  
Schröder Oskar Blikkenslager Nørreg. 6 Randers 135  
Schröder Johan By- og Herredsfuldm. Mariager 58  
Schröder Carl Direktør Aalestrup 10  
Schröder Fr. Direktør Aalestrup 98  
Schröder Jens Direktør R. Castenskjoldsv. 13 Kolding 441  
Schröder N Direktør Vesterport 5 Aarhus 1261  
Schröder Johannes Dommer Skjern  
Schröder Eiler Godsforvalter Skovrider Frederiksdaal pr. Beder 8  
Schröder Chr. J F Købmand Algade 33 Aalborg 440  
Schröder Johan Købmand Algade 58 Aalborg 125  
Schröder B A fh. Postmester Laven  
Schröder A Prokurist Daleg. 105 Fredericia 488  
Schröder Harald Redaktør Kolding 1066  
Schröder Jacob Chr. Skovrider Vejlsøhus pr. Odder 22  
Schröder Chr Sognepræst Mariager 56  
Schröder A Tandlæge Ritmester Vejen 116  
Schultz Johan Bog- og Papirhdl. Jfr. Ane G. 3 Aalborg 43  
Schultz Svend Boghdl. M A Schultz V. Hassers Aalborg 841  
Schultz S Enkefrue Boulevarden 45 Aalborg 8  
Schultz Chr. B Ingeniør Direktør Hassers Villakv. Aalborg 1213  
Schultz E E Trolle Kapt. Repræsentant Kongensg. 12 Aalborg 3622  
Schultz J F Kapt. R. Julianegaard Engesvang 7  
Schultz Aage Underdirektør Boulevarden 19 Aalborg 2243
- Schulz A M Postmester Struer  
Schur Axel Bogtrykker Horsens 173  
Schur Wilh. Fabrikant Horsens 1373  
Schwartz P A Kammerr. DM. Skjold pr. Horsens  
Schwarz-Nielsen E Kapt. i Fodf. Fredericia  
Schweichardt C Fuldm. Frederiksg. 60 Kolding 1280  
Schweitzer D Redaktør Vejle 738  
Schwensen J Proprietær Trudsholm pr. Havndal 28  
Schytt L H Fabrikant R. Fredericia 222  
Schytt J Hotelejer Missionshotellet Horsens 1188  
Schytt M Sogneraadformand Solbakken pr. Ødis 10  
Schütte Gudmund Dr. phil. Eskjær pr. Jebjerg 18  
Schytte Chr. Bankdirektør Vraa 115  
Schytte J C Kancellir. Herredsfuldm. Skjern 56  
Schytte Th. Konsul Vesterg. 6 B Aarhus 4413  
Schytte P Spediter Mægler Hobro 87  
Schütten F C Læge Ø-Hvidbjerg pr. Karby 1 Ø-Hvidbjerg 1  
Schæbel Andreas Ienkræmmer Jyllandsg. 15 Aalborg 3079  
Schädler C C T Postmester Skagen 249  
Schäffer Povl Byfuldm. Cand. jur. Fredericia 421  
Schäffer B Overlæge R. DM. Kastev. 15 Aalborg 774  
Schäffer V Bogtrykker Papirhdl. Kolding 543  
Schødt P Gaardejer Hald Station  
Schölin Carl Bogtrykker Ladegaardsg. 14 Aalborg 3107  
Schött J J Sognepræst Sindal 1 G. Sindal 5  
Sebbelov Aage Sagfører Vejlbj. Krat pr. Risskov Aarhus 3204  
Secher I D Enkefrue Skolebakken Aarhus 2517  
Secher P Gaardejer Amtsraadsmedl. Søballegaard Nim 12  
Secher O M Købmand en gros Grenaa 75 & 295, priv. 448  
Secher E E Overretssagf. Hejbergsg. 27 Aarhus 1685  
Secher Johannes Proprietær Hjortshejlund pr. Hjortshej Elsted 10  
Secher P N Proprietær Sveigaard pr. Neder Randlev 11  
Secher C M Vicekonsul Købmand en gros Grenaa 291  
Seedorf Hans Hartvig Forfatter Ingerslevs Boulevard Aarhus  
Seedorf N Fabrikbestyrer Glasværket Aalborg  
Seedorf Jul. Overretssagf. Østeraag. 4 Aalborg 354  
Seehusen Wilh. S Kapt. R. Viborg  
Seest M Fabrikant Studsg. 70 Aarhus 3464  
Sogeløkke C Ritmester Kmjk. Aarhus 4508  
Sehested Ellen Kmhrinde Addithus pr. Brødstrup 13  
Sehested H Trafikinsp. Fredericia 193  
Seidelin B Bibliotekar Cand. mag. Aagade 19 Aalborg  
Seidelin Gert Fabrikant Østerhus Fredericia 7  
Seidenfaden Aage Politimester Randers  
Sejersen Jens P Gaardejer Bjerager pr. Neder Randlev 2  
Sejersen Peter Gaardejer Bankdirektør Randlev Hedegaard pr. Boulstrup 13  
Sejersen S Kasserer Silkeborg 327  
Sejersen S Sagfører Branddirektør Odder 15  
Sejr E Underbibliotekar Vesterallé 9 Aarhus  
Selchau A Købmand Skive 11 & 442  
Selchau Otto Læge Hadsund  
Selchau T K Overretssagf. Fredericia  
Selchau V Overretssagf. Brønderslev 111  
Seldorf H M V Politimester Aalborg  
Seligmann Olaf Direktør Vejle 22  
Seligmann J V E Mejerier Ingeniør Horsens 133  
Selmer Philip Civildommer Aarhus  
Sennels J C Sognepræst Sct. Johannes Præstebolig Aarhus 2136  
Sestoft H C O Sognepræst Østved pr. Vejle 41  
Sevaldsen J C Provst Sognepræst Hjørring 486  
Sevelsted A Proprietær Rydhavn pr. Vinderup 19  
Siboni H P J Borgmester Sparekassedirektør Overretssagf. Skive 241  
Sick J H Sognepræst Kragelund pr. Engesvang 10 Kragelund 10  
Sidenius Axel Sagfører Grenaa 28  
Siersted C N E fh. By- og Herredsfoged R. DM. Herning  
Sievert William Hejaskoleforstander Lyngby pr. Trustrup 1 Lyngby 42  
Sigsgaard L K Købmand Ryseg. Aalborg 1238  
Sigtrygsson S Adjunkt Viborg  
Sihm Nic. W Strøm Assurandør fh. Kommunalrevisor Bropæl 15 Aarhus 1423 & 4340  
Silfverberg E Kontorchef Banegaardsg. 43 Aarhus 2601 & 934  
Sillasen J J Bankbestyrer Fredericia

Sillasen C M Postmester Ebeltoft  
 Simesen S Hovedkasserer v. Statsb. Klosterg. 2 Aarhus  
 Simesen Viggo Kunstmaler Fiskegaarden Holsted pr. Randers 834  
 Simonsen Ove Adjunkt Wibroesv. Hassersis Aalborg 1617  
 Simonsen Bruno Arkitekt Østerg. 16 Randers  
 Simonsen B Bankbogholder Randers 1233  
 Simonsen II Direktør Skolebakken 7 Aarhus  
 Simonsen P K Direktør Holstebro 28  
 Simonsen Kirsten Forstænderinde Borrehus Kolding 399  
 Simonsen II Gaardejer Saxild pr. Odder 3 Saxild 20  
 Simonsen S Havnefoged Nørre-Sundby  
 Simonsen Chr. Købmand (Willum Fønss) Kystv. 25 Aarhus 1375  
 Simonsen S P Læge Roslev 4  
 Simonsen Carl U Overingeniør Prokurist Jelling. 29 Vejle 1275  
 Simonsen J Politimester Fredericia.  
 Simonsen N Redaktør MF. Tietgens Pl. 7 Aarhus 432  
 Simonsen S Sparekassedirektør Holstebro  
 Simonsen B Vejassist. Løgsted pr. Løgstør  
 Simonsen-Busk T Gaardejer Haldager pr. Nørre-Sundby  
 Simony Joh. Chr. Cand. phil. Købmand Kong Frederiks V. Hassersis pr. Aalborg 2285  
 Sivebæk Th. Sagfører Vejen 66  
 Sixhøj J C Adjunkt Viborg  
 Sjørup-Jørgensen N Manufakturhdl. Frederiksg. 78 A Aarhus 3336  
 Sjørvad N Gaardejer Amtsradsmedl. Langelund pr. Hammerum 4  
 Skaarup I Forretningsf. Frederikshavn 388  
 Skaarup P Sparekassedirektør Viborgv. 34 Randers  
 Skaarup N Urmager Thisted 231  
 Skafte-Christiansen H J fh. Byfogedfuldm. Sagfører Varde 305  
 Skau J P Inspektør Fannerupgaard pr. Kolind 5  
 Skeel Fanny E Stamhusbesidderinde Enke e. Hofjgm. Birkelse pr. Aabybro 29  
 Skensved Johs. H N Direktør Seby 87  
 Skipper S Direktør Hassersis Aalborg 2741  
 Skjerlund S Bestyrer Over Løjstrup pr. Laurbjerg 36  
 Skjerning H J Redaktør Frederikshavn 48  
 Skjold Beje Fuldm. Assensg. 20 Aarhus 4695  
 Skjoldborg Johan Forfatter Løgstør  
 Skjoldborg-Petersen T J Apoteker Grindsted 23  
 Skjøde J Bankdirektør „Søvang“ Kolding 689  
 Skjøde H Gaardejer Verst 15  
 Skjøde N J Kreditforeringsdirektør Rindum pr. Ringkjøbing 127  
 Skjødsholm Jacob Bankdirektør Grenaa 128, Stats 9  
 Skjødt Jens Gaardejer Vestrup pr. Randers 1  
 Skot-Hansen J P Stabslæge R. Viborg 605  
 Skou J Ølhd. Mineralvandsfabr. Studsg. 37 Aarhus 267  
 Skouboe Holger Apoteker Set. Poul's Apotek Aarhus 1248  
 Skouboe M L Hotelejer Mariager 12  
 Skouby V N Overlærer Thyrag. 2 Aarhus  
 Skouenborg O Bankkass. Brædstrup 115  
 Skousen Søren A Gaardejer Ildved pr. Jellinge 6  
 Skov Laurits Branddirektør Varde 77  
 Skov N Hstedhl. Godsejer l. Grundet pr. Vejle 302  
 Skov A F Ingeniør V-Allé 7 Aarhus 2279  
 Skov Torben Købmand Grenaa 14  
 Skov Ingvar Proprietær l. Grundet pr. Vejle 302  
 Skovballing S Sogneraadsformand Haarup pr. Brædstrup 2  
 Skovgaard C Dommerfuldm. Cand. jur. Nykjøbing M  
 Skovgaard Newton Købmand Skanderborg 63  
 Skovmand A Frøken Læge st. Torv 6 Aarhus 1101  
 Skovmand Helge Redaktør Rebækgaard pr. Kolding 1  
 Dalby 10  
 Skriver P M Proprietær Ommestrup Teglværk pr. Mørke 9  
 Skriver-Petersen J Proprietær Aarslev Skovgaard pr. Brabrand 14  
 Skrubbeltang C Sogneraadsformand Gammelgaard Bindlev pr. Sindal 2  
 Bindslev 26  
 Skytte Jens Forfatter R. S-Bakkehus pr. Kolding  
 Skytte J C J Gross. Rantzau. 34 Aarhus 2151  
 Skym Herman Købmand Hadsund 2  
 Skot H Proprietær Hassersishøj pr. Aalborg 3555  
 Skot J Proprietær Egeland pr. Rønde 1  
 og Skansen Aarhus 3629

Sleth Niels Klavsen Gaardejer Dybe pr. Ramme Dybe 19  
 Sloth Kr. J Forpagter Østerhaab pr. Hatting  
 Horsens 511  
 Sloth II Proprietær Hyllestedgaard pr. Ranum 18  
 Sloth N Proprietær Sparekassedir. Styvelgaard pr. Hvidbjerg 20  
 Sloth Poul Proprietær Mejeriejer Fredensgaard pr. Aarhus 795  
 Slott H Læge Hadsund 53  
 Smedegaard M C A Købmand Høring 20  
 Smidstrup Vald. Købmand Neder Vrigsted pr. Vrigsted 21  
 Hornslyd 21  
 Smidt C L Provst Sognepræst Timring pr. Vildbjerg  
 Smit Louis Redaktionssekr. Skolebakken 5 Aarhus 3856  
 Smith O A Adjunkt Skovv. 28 Aarhus 4004  
 Smith H Gasværksbestyrer Viborg  
 Smith Olaf II Godsejer Ederup Skovgaard pr. Mariager 11  
 Havudal 56  
 Smith E Herredsfuldm. Pandrup 1  
 Smith Hans Købmand Nykjøbing M. 153  
 Smith Leonhard Købmand Nykjøbing M.  
 Smith H S Postmester R. Fredericia  
 Smith II T Sagfører Hølsted By 2  
 Smith J Sagfører Kystv. 7 Aarhus 582  
 Smith Valdemar Sagfører Cand. jur. Hjørring  
 Smith Robert Skibsmægler Konsul Villa Aurora Aabyhøj pr. Aarhus 316  
 Smith Martin Sognepræst R. Viborg  
 Snell Chr. Sagtordirektør Frederikshavn 260  
 Snerding V Kapt. i Fodf. R. Viborg  
 Snitker Adolph Apoteker Fredericia  
 Snitker Jørgen Læge Ny Solbjerg pr. Høring 7  
 Solbjerg 7  
 Snoer Johs. M Direktør Kolding 1039  
 Soelberg A Købmand Nykjøbing M. 45  
 Soelberg H kgl. Vejer og Maaler R. Kystv. 41 Aarhus 96  
 Soelberg H Rebslagerm. Randers 375  
 Soelberg A C Lærer Redaktør Bjerringbro 90  
 Soetmann J I Sognepræst Slots. 6 Aalborg 1751  
 Soll H H Købmand Kolding 284  
 Sommer II Bankdirektør Odder 204  
 Sommer J E Provst Gudum pr. Vaarst 15  
 Sommer Otto Sognepræst Skivum pr. Vegger Skivum 26  
 Sonne Alfred Apoteker Nykjøbing M. 11  
 Sonne E C Kapt. i Fodf. Fredericia  
 Sonne August Læge Vejle 277  
 Sonne Marie Frøken Læge Boulevarden 22 Aalborg 1880  
 Sonne A K Sognepræst Solbjerg M 11  
 Sort S Jensen Bogtrykker Ny Munkeg. 52 Aarhus 1383  
 Spanding Helge Bankdirektør Forstkand. Thygeslund pr. Hadsund 36  
 Spanding G Nationalbankbogholder Kapt. Kolding  
 Spangberg N L Købmand Thisted 70  
 Spangsborg H D Maskiningeniør Villa Porsløj Nykjøbing M 32  
 Speich J F N Stationsforst. Kolding  
 Spellerberg G Fiskeeksportør Skive 84  
 Spence E Direktør Havneg. 6 Esbjerg 217  
 Sperling Will. Købmand en gros Risskov Aarhus 3836  
 Spetzler Alois Guldsmed Fredericia 280  
 Spindler C jun. Fabrikant Fredericia 95  
 Spindler M sen. Fabrikant R. Fredericia 95  
 Spleth C C F Dommer Hammel 120  
 Spleth G J Dommer Thisted  
 Spliid J H Proprietær Løgstør 173  
 Spliid O F Proprietær Poulholm pr. Blære 1  
 Spødsberg A Direktør Nyhavnsg. 9 Aarhus 2391  
 Spreckelsen Poyl v. Byraadssekr. Villa Thy Hobrov. Randers  
 Spreckelsen Th. Fabrikant Viborg 79  
 Springborg H P Fabrikant Vesterbro 46 Aarhus 1614  
 Springborg S P Fabrikant Vesterbro 50 Aarhus 3158  
 Springborg E Kapt. R. Thunegade 9 Aarhus 56  
 Springborg B Købmand Bankdir. Hjørring 117  
 Springborg Th. Købmand Nytorv 3 Aarhus 949  
 Stabell Joh. Kontorchef Bruunsg. 64 Aarhus  
 Stade V E kgl. Vejer og Maaler Hjørring 352  
 Stadel F H Godsejer Ullerup pr. Nykjøbing M. Stats 3  
 S-Draaby 3  
 Staggemeier Thomas Th. Proprietær Løjtn. Villa Skranten Aabyhøj  
 Stahlshmidt C T Trafikinsp. v. Statsb. Østerg. 2 Aarhus 940  
 Stamer Wulff Forpagter Løjtn. Willestrup pr. Arden Astrup 3  
 Stamer Ilarald Læge Bredsten pr. Vejle 3 Bredsten 4  
 Stamp P S Regnskabsf. v. Telegrafv. Faaborgg. 10 Aarhus 2342

Stampe F C J Direktør Aarhus  
 Stampe Niels Klædefabr. Mindeg. 2 Aarhus 132  
 Stampe P V Klædefabr. Hendrik Pontoppidans G. 12 Aarhus 2765  
 Stampe P Overretssagf. Skovv. 24 Aarhus 3233  
 Starck Poul Bankkasserer Elmehus Elmeallé Aalborg 1399  
 Starck G Ingeniør Prokurist Stjernholm. 10 Horsens 788  
 Starris V Bankdirektør Kjellerup 155  
 Starup N Chr. Herredsfuldm. Bjerre pr. Bjerger 15  
 Staugaard C Bankdirektør Randers 1486  
 Staun M Købmand Nibe 17  
 Stecher G T Direktør Villa „Svea“ Aabyhøj Aarhus 4874  
 Steen P W Prokurist Englandsg. 11 Esbjerg 565  
 Steenberg Jørgen Bankdirektør Sagfører Hobro 17  
 Steenberg M Enkefrue Hjørring 350  
 Steenberg Th. Fabrikant Randers 414  
 Steenberg W Forpagter Estvadaard pr. Rønbjerg Skive 234  
 Steenberg Fr. Købmand Gudumholm 4  
 Steenberg S Købmand Hjørring 350  
 Steenberg Joh. Busch Sagfører Hobro 31  
 Steensen F C Bogholder DM. Bruunsg. 35 Aarhus 2322  
 Steensen Hans Slott Direktør Villa Solhøj Vejle 161  
 Steensen Steen Købmand Ved Stranden 11 Aalborg 3740  
 Steensen Erik Cand. jur. Kolding  
 Steensen-Leth Carl Kmh. Hofjgm. Ritmester K. DM. „Drewsens Villa“ Silkeborg 708  
 Steenstrup II Ingeniør Cand. polyt. Hassersis Aalborg 481  
 Steenstrup J Læge Julemærkesanatoriet Kolding  
 Stefansson Stefan Læge Aars 9  
 Steffensen K O Forfatter Søvid pr. Horsens  
 Steffensen Kr. O Sognefoged Branddirektør Karby 40  
 Steffensen Aage Sognepræst Glenstrup pr. Faarup 11  
 Høndest 11  
 Stegner P Redaktør Randers 158  
 Stegler A L Købmand Skovbakke. Hassersis Villakv. Aalborg 2019  
 Stegmann N fh. Overlærer Aabyhøj Aarhus 3591  
 Stegmann N F Skibsmægler Boulevarden 11 Aalborg 2385  
 Steincke O J Provst Sognepræst Flade pr. Frederikshavn  
 Stelzner O Litograf Danmarksg. 96 Aarhus 686  
 Stemann Gustav Stiftamtmand Kmh. K. DM. Ribe 120  
 Stenbjørn A C Proprietær Frederiksdal pr. Randers 11  
 Haalund 4  
 Stenbæk P Konsulent Nykøbing M. 267  
 Stenbæk H Redaktør Christiansg. 24 Aarhus 1510  
 Stenderup E Forpagter Cathrineberg pr. Varmark 3  
 S-Stenderup 3  
 Stenderup C Gross. Bellevue Kolding 554  
 Stenderup Chr. S Gross. Kolding 319  
 Stenderup N P Gross. R. Kolding 117 og Cathrineberg pr. Varmark 3  
 S-Stenderup 3  
 Stengard A Gaardejer MF. Birk pr. Herning  
 Stenholm J P Tandlæge Kisterjordet Aalborg 1352  
 Stenov E K Sparekassebogholder Villa Juno Kongsvang Aarhus  
 Stensballe N P Driftsbestyrer Horsens 1045  
 Stensballe S Læge Torvet 24 Horsens 791  
 Stensgård Erling Underbibliotekar Forfatter Dalgas Avenue 7 Aarhus 3231  
 Stensgaard S C N Overretssagf. Prins Christians G. 1 Randers 355  
 Stenslund J Proprietær Elisalund pr. Vamdrup 2  
 Hjarup 2  
 Stenslund Johannes Proprietær Stenslund pr. Odder 26  
 Stenz J P Gaardejer Koldkildegaard Kondrup pr. Randers 3  
 Raasted 31  
 Stephansen S Gaardejer Gjurup pr. Hjørring 745  
 Stephensen G Th. Bankkasserer Aagade 2 Aarhus 4005  
 Sterndorff Aage Hotelejer Kolding 1032, 1031 & 1022  
 Styr C H Dommer Frederikshavn og Skagen Stigaard S Dyrslæge Lemvig 96  
 Stilling Hilmar Cand. jur. Dronningborg pr. Randers 112  
 Stilling J M Direktør R. DM. Fredensg. 38 Aarhus 1092  
 Stilling V Kapt. i Fodf. R. Viborg  
 Stilling J Chr. Købmand Skive 65  
 Stilling Herm. fh. Landstingsmand K. DM. Sønderg. 2 Randers 719  
 Stilling A Lærer MF. Thunøg. 1 E Aarhus 2228



Stilling Chr. Vilh. Overlærer Finsensg. Aarhus 4760  
 Stisen Chr. L. Direktør Sundv. Horsens 959  
 Stokholm R. Husmand Voldby pr. Grenaa  
 Storch H. A. Jensen Lærer Grønnegaard C. Aalborg 1987  
 Storkfelt E. H. Bogholder Ny Munkeg. 69 Aarhus  
 Stotz Carl Købmand Kolding 124  
 Stougaard Anker Læge Hjørring 160  
 Stoustrup Ludvig Gross. Østeraag. 25 Aalborg 974  
 Stoustrup P. Gross. Fredericia 221  
 Straarup Chr. Proprietær Carlsmind pr. Andst 10  
 Strandbygaard Jens Bogtrykker Skjern 22  
 Strandbygård B. Øjenlæge Ringkjøbing 33  
 Strandgaard Holger Overkirurg Dr. med. Finsensg. 12 Aarhus 2378  
 Strøbøl Bertel Gaardejer Lund pr. Mølby Skovlund 12  
 Strøbech G. E. Politimester Ribe  
 Strøm Vald. Baneingeniør v. Statsb. Heibergsg. 36 Aarhus 4707  
 Strøm Axel Leonhard Sceneinstruktør Skuespiller Teatret Aarhus  
 Strøm Holger Skuespiller Aarhus  
 Strøberg Vald. Apoteker Svaneapoteket Aalborg 829  
 Strøberg N. K. Konsul Godsejer Dronninglund pr. Dronninglund 70  
 Strøberg J. J. Sparekassedirektør fh. Apoteker R. DM. Sommerlyst Hasserris Aalborg 1571  
 Stub C. A. Apoteker Skanderborg 178  
 Stühr Peter Philip Direktør for Akts. P. Ph. Stührs Maskin- og Skibsbyggeri Hasserris Villakv. Aalborg 1915  
 Stühr Im. Fabrikant Høbrovej Aalborg 1226  
 Stumph H. R. Redaktør Holstebro 59  
 Stürup Sv. Stadsingeniør Cand. polyt. Frederikshavn 306, priv. 558  
 Stürup Jørgen Sygehuslæge Lemvig 241  
 Styvigaard A. Proprietær Odbygaard pr. Uglev 36  
 Størmosse J. Gaardejer str. Bredlund pr. Bryrup Støckelbach Th. Hotelejer Hammel 1  
 Støvlæk P. Gaardejer Ø-Hvidbjerg pr. Karby Ø-Hvidbjerg 12  
 Støvring J. Inspektør Rosvang pr. Støvring 3  
 Støvring P. Proprietær Eriksborg pr. Randers Assentoft 11  
 Snell J. E. Direktør Dronn. Margrethes V. 83 Aarhus 1049  
 Suhr C. E. Inspektør Vedø pr. Kolind 11  
 Suhr Aug. Telegrafkontrolør Assurandør Fredericia 165  
 Sund Peter Vicekonsul Dampskibseksped. Thisted 20  
 Sundbo J. P. Redaktør MF. Esbjerg 11  
 Sunde Alfred Sognepræst Gislum pr. Østrup 3  
 Swane P. D. kgl. Borgmester R. DM. Randers 149  
 Svanholm Anna Enkefrue Sebberkloster pr. Sebbersund 11  
 Svanholm Cl. Godsejer Fredenslund pr. Solbjerg 10  
 Svanholm P. P. Overretssagf. Østeraag. 6 Aalborg 643  
 Swanholm-Christiansen A. C. Redaktør Frederikshavn 73  
 Svarrer Thomas Apoteker Aalestrup 28  
 Svedstrup H. C. G. Cand. jur. Dommerfuldm. Kolding  
 Sveinbjørnsson Sveinbjørn Overlærer v. Kate-dralskolen Hans Broges G. 14 Aarhus 3429  
 Svendsen T. H. Apoteker Galten 43  
 Svendsen P. Bankbestyrer R. Villa Rast Horsens 1210  
 Svendsen Marie Enkefrue Hanstedgaard pr. Horsens 9  
 Svendsen A. Forretningsf. Ebeltoft  
 Svendsen Godsejer Hessel pr. Grenaa 49  
 Svendsen S. Husejer MF. Villa „Skallemose“ pr. Bjerringbro 25  
 Svendsen Isak Husmand Skatteraadformænd Ø. Brønderslev pr. Brønderslev Ø-Brønderslev 7  
 Svendsen Erik Ingeniør Cand. polyt. Aalborg 2972  
 Svendsen IS Købmand Østerbro 103 Aalborg 50  
 Svendsen Ernst Læge Tandlæge Sønderg. 30 Horsens 302  
 Svendsen Bertram Proprietær Rane Ladegaard pr. Ebeltoft 79  
 Svendsen Einar Skovrider Hjedebæk pr. Støvring Suldrup 9  
 Svenningsen N. Partikulier Nørrebrog. 10 Aarhus 5006  
 Svensson F. J. Postmester Holstebro  
 Svindt Ingv. Overlæge Randers

Svinth A. C. Husmand Skjoldal Hvidbjerg pr. Thyholm  
 Svith N. M. Læge Ribe 85  
 Switzer John U. Godsejer Ristrup pr. Mundelstrup 15  
 Syvtertsen Wilh. Hotelejer Grand Hotel Hobro 36, Stats 20  
 Søderberg Chr. Kreds-læge Horsens 107  
 Sødring Maltha Købmand Villa Olca Lindeallé Hasserris Aalborg 2145  
 Søgaard Carl A. Godsejer Raadved-Kjærsgaard pr. Horsens 1085  
 Søgaard C. A. Skibsveder Grotumhus Aalborg 3001, 3002 & 3003, Stats 49  
 Søgaard Chr. Lærer Redaktør MF. Holsted 5  
 Søgaard-Larsen Ingeniør Cand. polyt. Kystv. 49 Aarhus 2624  
 Søjberg P. Billedskærerm. Munkeg. 3 Aarhus 4193  
 Sølling H. A. Overlæge Dr. med. Kommunehosp. Horsens 1121  
 Sølling C. A. Præst Heibergsg. 34 Aarhus 3521  
 Søltoft J. L. Forretningsf. Esbjerg 265  
 Sølvsten A. Møbellfabr. Odenseg. 4 Aarhus 3399  
 Sønderby N. Jensen Gaardejer R. Fjaltring Stats 4  
 Søndergaard C. M. L. Bankdir. Vendersg. 26 Fredericia  
 Søndergaard Kjeld Forpagter Pindsmind pr. Volk Mølle Høring 1  
 Søndergaard Carl Forretningsf. Aalborg 2408  
 Søndergaard Mikkel Gaardejer Ettrup pr. Hurup 119  
 Søndergaard N. Gaardejer Lønaa pr. Thyregod 47  
 Søndergaard Ole Larsen Gaardejer Jordsby pr. Nykjøbing M.  
 Søndergaard P. C. Gaardejer Ingstrup  
 Søndergaard Chr. Ingeniør Raadmandsg. 12 Randers 1264  
 Søndergaard C. W. Kapt. Hotelejer Hotel West-end Randers 861 & 1461  
 Søndergaard B. Maskinfabr. Silkeborg 367  
 Søndergaard Chr. Redaktør Vejle 316  
 Søndergaard M. Sagfører Nytorv 12 Aalborg 300  
 Søndermølle J. Konsulent Tornhojssminde Aalborg 1310  
 Sønnichsen V. Godsejer Egense Kloster pr. Møv 16  
 Sørensen H. P. Adjunkt Kong Georgs V. Hasserris Aalborg  
 Sørensen Lars Adjunkt Slotsg. 31 Horsens  
 Sørensen G. Sofus Apoteker Koldby pr. Hørdum 9  
 Sørensen C. Bankbogholder Odder  
 Sørensen O. C. J. Ankerstjerne Bankbogholder Frederikst. 1 Aalborg  
 Sørensen H. Dantzer Bankdirektør Skagen  
 Sørensen Poul Bankdirektør Aars 87  
 Sørensen S. Bankdirektør Allingaa bro 16  
 Sørensen S. F. Bankdirektør R. Fredericia 269  
 Sørensen M. Bankkasserer Frederikshavn  
 Sørensen S. V. Bestyrer Landbæk pr. Nibe 143  
 Sørensen J. P. Blomsterhdl. Flegborg. 2 Vejle 825  
 Sørensen Niels Boghdl. Træhdl. Lem pr. Skive Lem 37  
 Sørensen I. H. Bogholder Solmark Rissov 6 Aarhus 2101  
 Sørensen L. Kr. Bogholder Kystv. 65 Aarhus 4228  
 Sørensen N. C. J. Bogholder Hjørring  
 Sørensen S. R. Bogholder Revisor Hinnerup 23  
 Sørensen Axel Borgmester Ole. Wormsg. 12 Horsens 921  
 Sørensen J. Brink Bygningsinspektør Landvæsenkommissær Grenaa  
 Sørensen Aage Direktør Worsaaesg. 10 Vejle 498  
 Sørensen C. F. L. Direktør Frederikskildev. 4 Aalborg 276  
 Sørensen Georg Direktør Kolding 687  
 Sørensen J. C. Direktør Adelg. 25 Hobro 67 & 261  
 Sørensen Johs. Direktør Cand. pharm. Valdemarsg. 1 Aarhus 890  
 Sørensen M. Direktør Villa Bakken Nordvestv. 4 Vejle 1273  
 Sørensen S. A. Driftsbestyrer Cand. polyt. Ringkjøbing  
 Sørensen S. M. Entreprenør Fredensg. 42 Aarhus 216  
 Sørensen Carl H. Fabrikant R. Kystv. 59 Aarhus 608  
 Sørensen J. Chr. Fiskehdl. Vesterhavsg. 5 Esbjerg 25  
 Sørensen O. Chr. Forligsmægler DM. Frederikshavn  
 Sørensen E. N. Forretningsf. Horsens  
 Sørensen M. Forretningsf. Holstebro 31  
 Sørensen Oluf Fuldm. Fredericia 675  
 Sørensen C. Gaardejer MF. Øland pr. Halvrimmen 15  
 Sørensen Chr. Gaardejer Voldbjerg pr. Hee

Sørensen Hans Gaardejer Amsraadsmedl. Schæffergaard pr. Varde 9  
 Sørensen J. Gaardejer Skatteraadform. Kejlstrup pr. Ronde 15  
 Sørensen K. Gaardejer R. Ersholt pr. Laasby 14  
 Sørensen K. G. Gaardejer Stagsted-Østergaard pr. Flavenskjold 1 Skæve 1  
 Sørensen Niels Gaardejer Hald 24  
 Sørensen N. M. Gaardejer I. Dalgaard pr. Vejen 7  
 Sørensen N. St. Gaardejer Kjærbølling pr. Vejle Bredsten 35  
 Sørensen P. Gaardejer Bankdir. Malt pr. Vejen  
 Sørensen S. Gaardejer Landvæsenkommissær Follerup pr. Fredericia 25a  
 Sørensen S. M. Gaardejer Sognefoged DM. Store Hedebo pr. Hyllerslev  
 Sørensen Thomas Gaardejer Høver pr. Galten 45  
 Sørensen P. M. Glarm. Badstueg. 12 Aarhus 1159  
 Sørensen S. C. Gross. Konsularagent Randers 507  
 Sørensen J. Guidsmed R. Vejle 78  
 Sørensen Johs. Herredsfuld. Vejle 991  
 Sørensen Carl Hestehdl. Dæmningen I. Vejle 710  
 Sørensen C. Husmand Vaarst 19  
 Sørensen H. C. Kapt. R. Boulevarden 6 Aalborg  
 Sørensen Knud Kasserer Jomsborg Aarhus 2096  
 Sørensen Otto Kommunebogholder Horsens  
 Sørensen P. Chr. Kreds-læge Herning  
 Sørensen A. Købmand Bankdirektør Grenaa 112  
 Sørensen Axel Købmand Asaa 16  
 Sørensen Carl Købmand Silkeborg 54  
 Sørensen H. E. Købmand Hadsten 7 & 121  
 Sørensen Joh. Købmand Hinnerup 2  
 Sørensen N. Købmand Langelandsg. 102 Aarhus  
 Sørensen P. W. Købmand Grenaa 52  
 Sørensen R. Købmand Heibergsg. 5 Aarhus  
 Sørensen O. S. Landinspektør Skolebakken 7 Aarhus 792  
 Sørensen H. A. M. Læge Tarn  
 Sørensen Harald Læge Vejle 187  
 Sørensen Jens Læge Taars 44  
 Sørensen Johannes Læge Hedensted 7  
 Sørensen S. Læge Randers 59  
 Sørensen Søren ps. Lærer R. Nørre Nebel 32  
 Sørensen S. L. Malerm. Viborgv. 36 Randers 5  
 Sørensen Chr. E. Maskinfabr. Hadsund 47  
 Sørensen A. R. A. Maskiningeniør v. Statsb. Struer  
 Sørensen S. Chr. Overlærer Villa „Mariero“ Kong Hans G. Aalborg  
 Sørensen S. P. Overretssagf. Viborg 128  
 Sørensen M. C. Politiasst. Justitsr. Randers  
 Sørensen Chr. Postmester Horsens  
 Sørensen Anders Prof. fh. Skolebestyrer R. Skibsbakken Hobro  
 Sørensen Ove W. Prokurist Vedelsg. 8 Vejle 1086  
 Sørensen A. Chr. Proprietær Pandum pr. Nibe 66  
 Sørensen Carl Proprietær Landbrugskand. Bodumbisgaard pr. Hurup 10  
 Sørensen C. Nørkjær Proprietær I. Rugtved pr. Agersted  
 Sørensen Erik Proprietær Karensminde Stenege pr. Maarslet  
 Sørensen J. A. Proprietær Lundagergaard pr. Hedensted  
 Sørensen Johs. Proprietær Irup pr. Hørdum 20  
 Sørensen J. P. Proprietær Hestehaven pr. Sindal  
 Sørensen L. Th. Proprietær Overgaarden pr. Vestervig 15  
 Sørensen M. Proprietær Peterslund Ø-Assels pr. Nykjøbing M. Ø-Assels 12  
 Sørensen Peter Proprietær Fredensborg pr. Skanderborg 262  
 Sørensen Peter Proprietær Gertrudsmind pr. Fredericia 3  
 Sørensen R. S. Proprietær Landvæsenkommissær Saxildgaarden Odder 1  
 Sørensen S. Proprietær Agerskov pr. Herning 35  
 Sørensen S. Proprietær Ingvorstrup pr. Grenaa 105  
 Sørensen S. Proprietær Sporuplund pr. Sporup Farre 11  
 Sørensen S. Proprietær Døvergaa rd pr. Ry 7  
 Sørensen Severin Proprietær Ejergergaard pr. Skanderborg 9  
 Sørensen Søren Proprietær Nørgaard pr. Jebjerg  
 Sørensen H. Præst Silkeborg 539  
 Sørensen Alfred Redaktør Ringkjøbing 256  
 Sørensen Sophus Redaktør Silkeborg 82  
 Sørensen Alfred Sagfører Boulevarden 14, 16 Aalborg 132 & 133  
 Sørensen Christian Sagfører Dronninglund 20  
 Sørensen Jacob Sagfører Nykjøbing M. 107  
 Sørensen J. P. Sagfører Borgmester Nykjøbing M. 55  
 Sørensen Niels Sagfører Bjerringbro 36  
 Sørensen Niels Sagfører Fredens T. 8 Aarhus 4417



Sørensen Søren Chr. Skiltefabr. V.-Enggaard Hasserris Aalborg 3101  
 Sørensen O Bach Snekerm. Frederiksg. 20 Aarhus 722  
 Sørensen Poul Sognepræst Skjold pr. Horsens  
 Sørensen S H Sognepræst Annebergv. Aalborg 1772  
 Sørensen Sophus Sognepræst Prof. fh. Bishop K. DM. Nørup pr. Vejle  
 Sørensen Theodor Sognepræst Provst R. DM Skanderborg 139  
 Sørensen N Sparekassedirektør Hobro  
 Sørensen Holger Sukkervarefabr. Vejle 1499  
 Sørensen J P Ingeniør Sygehuslæge Dronninglund 4  
 Sørensen Chr. Trælsthdl. Thisted 57  
 Sørensen A C Tømrerm. Savværksejer Kolding 33  
 Sørensen A K Tømrerm. Thunø. 1 Aarhus 767  
 Sørensen V Vekselerer Guldsmedg. 5 Aarhus 4740  
 Sørensen Mads Vicekonsul Bankdirektør Branddirektør Lemvig 92  
 Sørensen Chr. Vindmotorfabr. Skanderborg 55  
 Sørensen-Saksager Jens Kreditforeningsdirektør R. Vraa 148  
 Taabbel V Enkefrue Strandbyg. 25 Esbjerg 264  
 Taabbel W Fiskeeksportør Thisted 353 & 16, Stats 20  
 Taaning Peter Seminarieførstander R. Ranum 19  
 Taarup Kr. Højskoleforstander Testrup pr. Maarslet 55  
 Tage-Hansen Tage Overlæge Prof. R. DM. Niels W Gades V. 7 Aarhus 208  
 Tams Aug. F Boghdl. Viborg 804  
 Tams Rudolph Møller Lerbæk pr. Vejle 593  
 Tander Ingv. Cykle- og Automobilgross. Studsg. 33 Aarhus 699  
 Tang Jeppe. Gaardejer Ulfborg 1 Ulfborg Kirkeby 27  
 Tang N fh. Højskoleforstander Lystrup  
 Tang Ivar Proprietær Landting pr. Vinderup 2  
 Tang J Proprietær Lengsholm pr. Sindal 2 Lendum 2  
 Tarliang Joh. Gross. st. Torv 8 Aarhus 3638  
 Tarp V Bankbogholder Kolding 731  
 Tarp P H Jernbanedriftsbestyrer Cand. polyt. Kolding 562  
 Tarp Julius Repræsentant Danmarksg. 13 Aalborg 1887  
 Teglborg M P Købmand Marstrandsg. 8 Aarhus 423  
 Tellmann Folmer Sygehuslæge Kjellerup 13c  
 Teisen F L Overretssagf. Viborg 794  
 Teisen W Proprietær Nissumgaard pr. Skanderborg 3 Gjesing 3  
 Teisen M Sagfører Nørre-Sundby 1022 & 3521  
 Teisen N P Vicepostinsp. Cand. jur. Aalborg 3047  
 Teller E Sagfører Vejle 181  
 Terkelsen Jørgen fh. Højskoleforst. Vraa Højskole Vraa  
 Terkelsen Terkel Sognepræst Jetsmark pr. Pandrup 10  
 Terkelsen A P Toldforv. Hjørring 255  
 Terkildsen N A Sagfører Cand. jur. Thisted 261 & 366  
 Termansen C N Brandinsp. fh. Købmand Ribe  
 Termansen H Prokurist Torvet 12 Silkeborg 410  
 Terndrup Vilh. Civildommer Kolding 607  
 Terndrup Richard Edvard Gaardejer Kollemorten pr. Jellinge 6 Kollemorten 6  
 Terndrup N Vald. Købmand Møller Brovst 6  
 Terndrup C F Proprietær Rosensg. 52 Odder 283  
 Terndrup Julius Sagfører Godsforv. Rathlousdal pr. Odder 18  
 Tetens H W Provst Sognepræst Hodde pr. Tistrup 8  
 Thaarup C Apoteker Hals 13  
 Thalbitzer H Politimester Kolding  
 Thaning G Sognepræst Hobro 215  
 Thaysen Holger Apoteker Hallund pr. Brønderslev 7 Hallund 7  
 Thede P Gross. Mejl. 7 Aarhus 539  
 Therkelsen Johs. fh. Proprietær Villa Solbakken Herning 10  
 Therkildsen J J Proprietær Sognefoged DM. Braagaard pr. Braaskov 14 Stenderup 14  
 Therkildsen Th. P Proprietær Dyrslæge Landbrugskand. Kornumgaard pr. Brønderslev 154  
 Therkildsen B Dignam Redaktionssekr. Villa Solvang Stjernev. Randers  
 Therkildsen J M Redaktør Herning 63  
 Therkildsen Chr. Skotejsfabr. Rolfs. 13 Esbjerg  
 Thestrup J Chr. Maskinfabr. Bjerringbro 19  
 Thiel S Eksportør Horsens 171  
 Thiessen F V Lærer Foldby pr. Hinnerup  
 Thiessen Axel Sagfører Vejle 766  
 Thilo A V Adjunkt Hasserris Aalborg

Thirup J L Proprietær Skallerup pr. Sønderlev 3 Skallerup 3  
 Thisted Jørgen Direktør R. Vejle 502  
 Thoft M C Arkitekt Branddirektør og Brandinsp. Grenaa 133  
 Thoffe Vilh. Fabrikinsp. Hjørring 64  
 Tholl Th. S Postmester Silkeborg  
 Thomassen Chr. Direktør Odder  
 Thomassen A C Sagfører Bankdirektør Branddirektør Mariager 23  
 Thomsen Th. Apoteker Grenaa 20  
 Thomsen G Walther aut. Auktionsmester Mejl. 45 Aarhus 666  
 Thomsen A H Bankbestyrer Vejle 800  
 Thomsen Martinus Bankbestyrer Viborg 452  
 Thomsen J P Bankdirektør Thunø. 33 Aarhus 1408  
 Thomsen Th. Bankdirektør Aars 3  
 Thomsen Karl Bogholder Valdemarsg. 35 Aalborg 2602  
 Thomsen T Bogholder Horsens  
 Thomsen Folmer Direktør Ejlersv. Kolding 226  
 Thomsen Kristian Direktør S-Landev. 24 Kolding 180  
 Thomsen Carl Driftsbestyrer Ingeniør Vejle 1075  
 Thomsen C C Entreprenør Gugvej Aalborg 740  
 Thomsen A Fabrikant Frederiksg. 78 Aarhus 54  
 Thomsen A Lykke Fabrikant Esbjerg 27 & 671  
 Thomsen Sophus Fabrikant ML. R. Hjørring 36  
 Thomsen Jakob Fisker DM. Skagen  
 Thomsen M Forretningf. Viborg  
 Thomsen Chr. Gaardejer Skatteraadformand Elmely pr. Gug 1  
 Thomsen Niels Marcus Gaardejer Erritsø pr. Fredericia 12 Erritsø 12  
 Thomsen Th. Gas- og Vandmester Fiskerg. 52 Aarhus 806  
 Thomsen Jens Godsejer Østerbygaard pr. Vamdrup 10  
 Thomsen Valdemar Godsejer Østerbygaard pr. Vamdrup 10  
 Thomsen Carl Hdlsgartner Nørre Allé 37 Aarhus 472  
 Thomsen M Handskefabr. Randers 130  
 Thomsen V H fh. Herredsfoged R. N-Allé 630 Aarhus  
 Thomsen A V de Fine Herredsfuld. Cand. jur. Louiseg. 34 Aarhus  
 Thomsen Mariane Frøken Hospitalsforstander Byraadsm. d. Villa „Aldersro“ Aarhus 184 & 185  
 Thomsen M Ingeniør Cand. polyt. Kolding 787  
 Thomsen Thomas K Ingeniør Cand. polyt. Aalborg 1688  
 Thomsen J. Kancellir. Forstander f. Randers Hospital Randers  
 Thomsen O Laage Kapt. i Fodv. Viborg 179  
 Thomsen P S fh. Kreditforeningsdirektør Odder 63  
 Thomsen Pauline Frøken Kunstmalerinde Luren pr. Ry  
 Thomsen Anthon Købmand Bankdirektør Lemvig 8  
 Thomsen Chr. Købmand Mejl. 99 Aarhus 3768  
 Thomsen H B Købmand Villa Strandlund Strandv. Aarhus 4433  
 Thomsen Holger Læge Hornslet 64  
 Thomsen Ludvig Læge Skovsgaard 5  
 Thomsen Marcus Murer. Vester Allé 6 Aarhus 1225  
 Thomsen Ingrid Frøken Musiklærerinde Villa „Aldersro“ Aarhus 185  
 Thomsen A B Overlærer Nørre-Sundby 1130  
 Thomsen Carl Johan Th. Overretssagf. Villa „Aldersro“ Aarhus 185  
 Thomsen Søren Postmester R. Vejle 1204  
 Thomsen Thom. Lykke Prokurist Esbjerg 908  
 Thomsen Thorv. Lykke Prokurist Esbjerg 27 & 671  
 Thomsen Proprietær Langholtgaard pr. Bjært Skanderup 21  
 Thomsen Gr. Proprietær Civagaard pr. Revholt 1  
 Thomsen Mikkel J Proprietær Borum Østergaard pr. Mundelstrup 21 Borum 21  
 Thomsen P D Proprietær Skovsgaard pr. Viborg 447  
 Thomsen S Frue Proprietær Kjelskegaard pr. Brønderslev 9 Hallund 9  
 Thomsen Th. Proprietær. Skudsig pr. Sindal 116  
 Thomsen A Redaktør Bramminge 29  
 Thomsen N P Sagfører Cand. jur. Aarhus  
 Thomsen Th. Sagfører Vicekonsul Thisted 472  
 Thomsen Chr. Skibsmægler Nyhavnsg. 9 Aalborg 144  
 Thomsen C Slagtorm. Frederikshavn 59  
 Thomsen H Snekerm. Fredericia 290  
 Thomsen C S Sognepræst Jegindø pr. Hvidbjerg 3 Jegindø 3  
 Thomsen Carl Stationsforst. R. Skanderborg

Thomsen Anders Statsrevisor ML. R. DM. Kristrup pr. Randers 1825  
 Thomsen Arnoff Tømrerm. FM. Mejl. 76 Aarhus 615  
 Thomsen Hugo Ojenlæge st. Torv 5 Aarhus 1782  
 Thorbjørnsen J K S K Provst R. Haslund pr. Randers 8 Haslund 8  
 Thorborg J C Kredslæge Hornslyd 11  
 Thorborg Holger Sygehuslæge Hornslyd 66  
 Thoresen Vald. Overlærer Randers  
 Thorhaug Otto Husejer MF. Kirkedal pr. Bonderup 23  
 Thorn Chr. A Gaardejer Sognefoged S-Tranders 26  
 Thorn Johs. Købmand Vorsaapr. Sæby 1 Vorsaas 14  
 Thorndahl H Købmand Løkkeg. 16 Aalborg 872  
 Thorsen E F Dommer Randers  
 Thorsen Bernh. Fabrikant Hasserris Villakv. Aalborg 40  
 Thorsen H Fabrikant Pr-Lejtn. Vesterbrog. 72 Aarhus 527  
 Thorsen Poul Fabrikant Kong Frederiks V. Hasserris Aalborg 2252  
 Thorsen Jens Konsulent Lysbo Vejen 163  
 Thorsen J V Prokurist Villa Korfu Hasserris Aalborg 3054  
 Thorsen P Møbellfabr. Frederiksg. 71 Aarhus 670  
 Thorlund K P Proprietær Tanderup pr. Ribe Farup 8  
 Thorsted J Rørvævsfabr. Nykjøbing M. 85  
 Thorup A C A Adjunkt Horsens 1224  
 Thorup A Byfogedfuldm. Skovv. 40 Aarhus  
 Thorup F Læge Kolding 816  
 Thorup Albert Vinhdl. st. Torv 3 Aarhus 414  
 Thorup J L Vinhdl. Fredensg. 26 Aarhus 377  
 Thorup-Jensen A pens. Toldkontrolør Vamdrup  
 Thorving Axel Købmand Ryesg. 8 Aarhus 2296  
 Thostrup F O Fabrikant Randers 728  
 Thostrup O Tobaksfabr. Randers 1587  
 Thostrup W T Fabrikant Randers 1298  
 Thousgaard I Proprietær Østeraagaard pr. Hals Gaaser 14  
 Thranum Carl Overretssagf. Hammel  
 Thruue Th. Boghdl. Bogtrykker Immervad 4 Aarhus 94 & 1294  
 Thruue C Enkefrue Immervad 4 Aarhus  
 Thruue M A Kommuelæge Anholt  
 Thude Frands Købmand Ribe 134  
 Thuen L Bankdirektør Nørre-Sundby  
 Thuen Christensen Manufakturhdl. Gravensg. 6 Aalborg 527  
 Thuesen J Direktør Skive  
 Thuesen L Gaardejer V-Vamdrup pr. Vamdrup 107  
 Thuesen N A Kommissionsformand Tvilde pr. Glejbjerg 14  
 Thuesen Thorv. Redaktionssekretær Kolding 1017  
 Thuesen O J Sognepræst Vejrum pr. Struer 21 Vejrum Nord 21  
 Thuesen Vilh. Tobaksfabr. Vesterg. 29 Aarhus 406  
 Thulstrup C Forpagter Ejnsgaard pr. Varmark S-Stenderup 53  
 Thune B Fabrikant Boulevarden 45 Aalborg 480  
 Thybo-Nielsen E Ingeniør v. Statsb. Ejstrupholm 31 Ejstrup 31  
 Thygesen H C Dommer Grenaa  
 Thygesen H Fabrikant Aabyhøj pr. Aarhus 3833  
 Thygesen P Forretningf. Villa Tjele Kongsvang pr. Aarhus  
 Thygesen P O Gaardejer Ardam pr. Tarm  
 Thygesen L Lærer Revisor Horsens  
 Thygesen Chr. Overingeniør Aaboulevard 88 Horsens 752  
 Thygesen Axel Proprietær Egeland pr. Starup Aagaard 1  
 Thygesen J C Proprietær R. Dalbygaard pr. Kolding 6 Dalby 6  
 Thygesen J C Rentier Aabyhøj 6 Aarhus 1628  
 Thygesen Ole Sognepræst V-Hassing 28  
 Thygesen Th. Sognepræst Tønning 25  
 Thygesen-Nielsen J Proprietær Grupgaard pr. Trustrup 1 Rosmus 7  
 Thykier N J Købmand Thisted 25  
 Thykier Axel Trælsthdl. Konsul Grenaa 25  
 Thykier A Købmand Risskov 1 Aarhus 1729  
 Thyrring Joh. Fiskeeksportør Frederikshavn 13  
 Thyssen E K Provst Sognepræst R. DM. Ribe 196  
 Thøgersen A Gaardejer Kløv Hunstrup Stats 6  
 Thøgersen Chr. Gaardejer Ravnsborg pr. Bedsted  
 Thøgersen N Gaardejer Sogneraadformand Okslund pr. Brørup 7 Lindknaud 7  
 Thøgersen N C Købmand Herning 378  
 Thøgersen Fr. Landbrugskand. Distriktsbestyrer v. Hedeselsk. Jellinge. Vejle 1261  
 Tilemann H C G fh. Godsforvalter Cand. polyt. R. Mosager pr. Hammel 27  
 Timm A J Apoteker Dronninglund 2

Tindborg A J Sognepræst Gjedstrup 2  
 Tingleff Otto Forpagter Sønderholm pr. Vonsild  
 Tingleff H Proprietær Skjerrildgaard pr. Hornsild 65  
 Tingleff Konrad Proprietær Skovgaard pr. Jellinge 14  
 Tingleff N Proprietær R. Rabenhush pr. Vonsild 46  
 Tjeld E M J H Oberstlejt. Udskrivningschef R. DM. Nyhavnsg. 9 Aalborg  
 Tobiassen Isak Sparekassere Veile 748  
 Tobiassen T Forretningst. „Vestkysten“ Esbjerg  
 Tødbergen Anton Stationsforst. Viborg  
 Toft Martin E Direktør Odder 92  
 Toft Chr. Godsejer Spøttrup pr. Skive 1  
 Rødding 5  
 Toft N J Hotelier Havneg. 75 Esbjerg  
 Toft Blichert Inspektør Spøttrup pr. Skive  
 Toft C V J Proprietær Siegsgaard pr. Sønder Kongerslev N-Kongerslev 5  
 Toft J Proprietær Mosegaard pr. Hals  
 Toft Jens Jensen Proprietær Kiddalsgaard pr. Gudumholm 20  
 Toft S Sagfører Bankdirektør Pandrup 2  
 Toft E Sygehuslæge Vestervig 8  
 Tolderlund C Cand. pharm. Rødersg. 1 Horsens  
 Tolderlund Johan Civildommer R. Viborg 67  
 Tolderlund Julius fh. Distriktslæge K. Thisted 256  
 Tolderlund H Læge Nørreg. 15 Horsens 309  
 Tolstrup Andr. M Købmand Brønderslev 11  
 Tolstrup L M Provst Sognepræst R. Sjerring 5  
 Tomasson Thordur Sognepræst v. Klosterkirken Horsens 947  
 Tongsgaard Søren Læderhdl. Slotsg. 6 Aalborg 195  
 Tongsgaard Kaymark Sognepræst Hjerm  
 Torbøl Hans Læge N-Nebel 20  
 Tornøe A H Direktør Bramminge 39  
 Tornøe Chr. W Apoteker Sct. Clemens Apotek Aarhus 3937  
 Toustrup P M Lærer Nykjøbing M. 150  
 Tradborg N P Skoleinspektør Kolding  
 Tranberg Ernst Chr. Godsejer Lønborggaard pr. Tarm 2  
 Tranberg J E L Købmand Esbjerg 689  
 Tranberg S Chr. Maskinhdl. Skoleg. 38 Esbjerg 615  
 Tranberg H J C Rentier R. Lønborggaard pr. Tarm  
 Transtedt H P Sognepræst Gaverslund pr. Borkop  
 Trap Cort Købmand Skive 51  
 Trap de Thygesen Charlotte Frøken Frugt- og Nøddeplantageejer Damsgaard pr. Fredericia  
 Traustedt Jørgen Læge Gjedsted 6  
 Trautner Holger Kredslæge Grenaa 38  
 Treschow M Forpagter Stensballegaard pr. Horsens 1  
 Stensballe 4  
 Trier Jakob Valgmenighedspræst Askov pr. Vejen  
 Askov 61  
 Trige Poul M Gaardejer Hasle pr. Aarhus  
 Troelsen M L Amtsvejsinspektør Holbergsg. 15 Aalborg 2670  
 Troelsen Ole Gaardejer Amtsraadsmedl. Aale 7  
 Troensegaard Chr. Sagfører Kreditforeningsdirektør Ringkjøbing 180  
 Trøjel P L Pastor emer. Silkeborg  
 Tromholt Sophus Laboratorieforst. Cand. pharm. Villa „Pax“ Skovv. 38 Aarhus 4404  
 True Marius Læderhdl. Vesterg. 24 Aarhus 701  
 Truelsen Josva Læge Bevlingbjerg 7  
 Truelsen T Trikotagefabr. Herning 127  
 Trørup S Kristensen Proprietær Hostrup Hovedgaard pr. Skive 1  
 Lem 58  
 Tscherning C V Læge Vihøj pr. Jøhberg  
 Tulstrup N S Gaardejer Nørre-Tulstrup pr. Bjerringbro 8  
 Tuxen Lauritz Prof. Maler R. DM. Skagen, Stats 52  
 Tuxen L A N Sognepræst Hollevad pr. Brønderslev 1  
 Klokkeholm 34  
 Tuxen C T A Sparekassedirektør Ribe 25  
 Tuxen Nicolai Sygehuslæge Brønderslev 76  
 Tveinge H C M Baneingeniør Cand. polyt. Assensg. 24 Aarhus 4566  
 Tvenstrup Alfred Selvvarerfabr. Randers 759  
 Tvergaard Jacob Gaardejer, Næsborrgaard pr. Løgstør 1  
 Brøndum 1  
 Tvergaard J Chr. Inspektør Holbækgård pr. Ørsted  
 Tvermoes F Herredsfldm. Odder 172  
 Tybjerg Ivar Havneing. Cand. polyt. Borgerg. 6 Aalborg 1630  
 Tychsen Aage Oberstlejt. i Fodf. R. Aalborg  
 Tügel Vald. Direktør Hasserris Aalborg 2085  
 Tølbøl M J Proprietær Koustrup pr. Hørdum 1  
 Sønderhaa 15  
 Tølbøl Johannes Forpagter Moustrup pr. Nykjøbing M. 1  
 Ø-Assels 18  
 Tønder PHKøbmand Vesterag. 23 Aalborg 642  
 Tønnenen Antonius Apoteker Stoholm 47  
 Tønnenen V E Kredslæge Grindsted  
 Tønnenen F Købmand Skagen, Stats 38

Tønnenen Frederik Provst Vorde pr. Løgstrup  
 Hjarbæk 6  
 Tønnenen Axel Sagfører Nykjøbing M. 82  
 Tønnenen Emil Fotograf Nytorv 8 Aalborg 2984  
 Tørsleff Vald. Købmand on gros Skolebakken 5 Aarhus 1004  
 Tørsleff J A Sognepræst Varde 274  
 Tøttrup Poul Sparekassedirektør Jernbaneg. 22 Randers 1684

Udby Chr. Bogtrykker Vejle 241  
 Udsen L. Farvehdl. Kystvejen 21 Aarhus 145  
 Ugilt Chr. Gaardejer Amtsraadsmedl. Overugilt pr. Lørslev 1  
 Linderum 5  
 Uhl Axel Korpslæge, Specialist i Øjen sygdomme, Randers 140  
 Uhrbrand P C Gaardejer Villørslev pr. Hørdum  
 Uhre H Gaardejer Uhregaard pr. Trustrup  
 Uldall Frits Arkitekt R. Randers 1898  
 Uldall P Forpagter Dyrehavegaard pr. Kolding 244  
 Uldall C E Sygehuslæge Hammel 37  
 Ulmits J Gaardejer Hvidsten pr. Randers  
 Ulse Chr. Gaardejer Landbrugskand. Ryde pr. Vinderup 1  
 Ryde 5  
 Undall Caspar Købmand Villa Nøddebo Hasserris pr. Aalborg 2957  
 Undén C G Klædefabr. Thisted 592  
 Undén I M Klædefabr. Frederikshavn 369  
 Unmack Holger Direktør Boulevarden 3 Aalborg 2329  
 Ussing C E Boghdl. Horsens 1181  
 Utkov J M U Ingeniør Cand. polyt. Boulevarden 12 Aalborg 3337  
 Utzon V Farver R. Kolding 229  
 Utzon Aage Skibsmægler Vendelboe 8 Aalborg 3569  
 Utzon Johs. Skibsmægler Østeraag. 25 Aalborg 2990

Waaben P Købmand Adelg. 14 Randers 1903

Waarst Chr. Købmand Sæby 4  
 Wacher N H Købmd. Havneg. 20 Aarhus 1665  
 Wad C D Stationsforst. Vejen  
 Wagner Hans Direktør Villa Fredensbo Hasserris pr. Aalborg 2317  
 Wagner C F Præst Kystv. 23 Aarhus 3437  
 Wahl V Adjunkt Jernbaneg. 14 Randers 1103  
 Valentiner-Branth G Dommer R. Fredericia 374  
 Valeur Christine Tang Enkefrue N-Vosborg pr. Vemb 60  
 Valeur C W J Sagfører Herning 6  
 Wallmann M J Telefondirektør Dalgas Avenue 27 Aarhus 1100  
 Vammen L ps. Stabsseg. DM. R. Viborg  
 Vandborg Sten Kommunekasserer Horsens  
 Vandborg A Overretssagf. Østeraag. 25 Aalborg 2749  
 Vandborg S Overretssagf. Fredericia 37  
 Vang K K Maskinforhdl. Østeraag. 10 Aalborg  
 Wang C N Kammer. Randers  
 Wang Carl R Skibsmægler Horsens 45  
 Vangen S C Telegrafbestyrer Horsens  
 Vanggaard J S Gaardejer MF. Vandstedlund pr. Hjørring 455  
 Vanggaard C Proprietær Skelgaarden pr. Agersted 8  
 Warberg Andr. Overretssagf. Brødstrup 3  
 Warmdahl Johs. Bankdirektør Lemvig 164  
 Warming Ernst Klinik-Forstander Prof. R. Nørreg. 42 Aarhus 2222  
 Warrer P M N Gross. Vejle 47  
 Warthoe Chr. Bankdirektør Silkeborg 631  
 Warthoe P Driftsbestyrer Silkeborg 81  
 Wassard E Købmand Sct. Clemens Str. 22 Aarhus 690  
 Wassard Theodor Toldforvalter Cand. polit. Kolding  
 Wassmann P E Skolebestyrer Tøjhushavev. 28 Randers 976  
 Vaupell Jon Prof. Rektor v. Katedralskolen R. DM. Guldmedg. 1 Aarhus  
 Vedde H J Cand. theol. Højskoleforstander Hadsten  
 Vedel A P Havneingeniør N W Gades V. Aarhus 877  
 Wedel Viggo Apoteker Fabrikant Hedensted 66  
 Wedell Andreas Købmand Borgporten 18 Aarhus 2300  
 Wedell-Wedellsborg G Baron Williamsborg pr. Daugaard 10  
 Wedell-Wedellsborg H Baron Ørumgaard pr. Daugaard 1  
 Hostrup 21  
 Wegener H P Fabrikant Direktør Skanderborg  
 Wegener V Fabrikant Vejle 634  
 Wegener N P Murerm. Vejle 189  
 Wehrmann E A Købmand Direktør Lønstrup, Stats 7  
 Weilbye P P Reserveelæge Aalborg

Weilbæk P A Reserveelæge Sygehuset Hjørring  
 Weirum O A Trafikinspektør Herning 218  
 Weis W Enkefrue Vester Allé 14 Aarhus 36  
 Weis Jens Kreaturksporter Marselisv. 12 Aarhus 677  
 Weismann O D Direktør Forstkand. R. Ry  
 Weismann C Skovrider Lindenborg Skovriderbolig pr. Skjerpung 10  
 Weiss O K Bankdir. Købmand Aars 133  
 Wejstrup S Grove Slagteribogholder Nørre-Sundby 2280  
 Wellejus V Toldkontrolør Hasserris Villakv. Aalborg 1593  
 Wellendorf Rudolf kgl. Skovrider Stenderupstrand pr. Varmark 8-Stenderup 35  
 Welling A Frue Direktør Randers 162  
 Welling Vald. Fabrikant Randers 162  
 Welling I Chr. Inspektør Løjtn. Kokkedal pr. Skovsgaard  
 Welling J H S Proprietær Thinggaard pr. Løgstør 3  
 Brøndum 3  
 Weisich Axel Redaktør Viborg  
 Vendelboe P P Direktør Odder  
 Vendelboe R Mag. art. Dalgas Avenue 23 Aarhus 3262  
 Vendelboe C C Forpagter Bublél pr. Hørup 103  
 Wendelboe Vilhelm Schack Stationsforst. Herning  
 Weng A Justitsr. Høegh Guldbergsg. 51 Aarhus 4164  
 Weng Aage Sagfører Sparekassobogholder Borgmester Skanderborg 24  
 Weingel E Molt Apoteker Løkken, Stats 23  
 Wens J P Købmand Bispensg. 9 Aalborg 2844  
 Werlauff Fr. kgl. Vejer og Maaler Herning 138  
 Wermuth Th. A Borgmester Bankdirektør Sagfører Løgstør  
 Verner-Lassen R E Sagfører Sparekassere Nordby 6  
 Fanø 6  
 Werner Christian Bankdirektør Skive 134  
 Werner F Fabrikant Silkeborg 530  
 Werner F Ingeniør Esbjerg  
 Wessel Herman Købmand Østsig-ungarsk Konsul for Jylland Jernbaneg. 19 Aalborg 1257  
 Vest Fr. Byfogedfuldm. Hendrik Pontoppidans G. 22 Aarhus 2626  
 Vest Christian Læge Sjørup pr. Sparkjær 1  
 Sjørup 1  
 Vest C F V Politimester MfDR. Viborg  
 West H J G Overintendant Viborg  
 West Henrik Sagfører MfDR. Vejle 1297  
 Westenholz R A Godsejer Matrup pr. Brødstrup 8  
 Matrup 8  
 Westenholz Th. Godsejer Refsnæs pr. Komrup 1  
 N-Kongerslev 6  
 Vester N J Gaardejer Konsulent Redaktør Vestervang pr. Skals  
 Wester J Forpagter (H. Estrup pr. Auning 7  
 Wester R Proprietær Lyngbygaard pr. Sporup 1  
 Hammel 70  
 Wester I Skovrider Katholm pr. Grenaa 14  
 Balle 14  
 Vesterager Anton Lærer M F Remmerhus pr. Herning  
 Vesterby Jens Gaardejer Løvel pr. Viborg 1  
 Løvel 20  
 Vesterby P Landbrugskand. Birgittelund pr. Viborg 349  
 Vesterby Poul Manufakturhdl. Bispensg. 16 Aalborg 137  
 Vestergaard C C Gaardejer Skonager pr. Varde 1  
 Næsberg 15  
 Vestergaard C L Gaardejer Ulfborg  
 Vestergaard J Kommunelærer Nykjøbing M. 367  
 Vestergaard Christian Læge Esbjerg 14  
 Vestergaard Didrik Læge Vejle 291  
 Vestergaard P Sagfører Villa „Nybo“ Aarhus 1049  
 Vestergaard C J Sognepræst Barrit 41  
 Vestergaard R R Sognepræst Elling pr. Frederikshavn 8  
 Elling 8  
 Vestergaard N C Sygehuslæge Brovst 5  
 Vestergaard Alb. Bankdirektør R. Skanderborg 16  
 Vestergaard Mosedistriktsbestyrer MF. Viborg  
 Vestergaard E J Hdlsgartner Holstebro 68  
 Vestergaard Henry Læge Horsens 97  
 Vestergaard Niels Læge N-Sundby 1059  
 Vestergaard C Proprietær Lindet pr. Frederikshavn 5  
 Rydal 5  
 Vestergaard N N Provst Sognepræst Ranum 43  
 Vestergaard S M Provst Sognepræst Skive 494  
 Vestergaard Chr. Sparekassedirektør Løkken Stats 27  
 Vestesen Hilmar Fabrikant R. Aabyhøj 1  
 Aarhus 1550  
 Westphall E G Buntmager Dronn. Margrethes V. 79 Aarhus 604  
 Westphall E Forretningss. Hendrik Pontoppidans G. 18 Aarhus 4610  
 Westrup Knud Realskolebestyrer Tøjhusavev. 20 Randers 873  
 Wetche A Proprietær Løjtn. Hvanstrup pr. Hornum 1  
 V-Hornum 1

Weflesen A Wessel Bureauchef Villa Vesta Risskov 25  
 Weywadt Aage Læge Løkken, Stats 29  
 Viale Fr. Sagfører Grenaa 74  
 Vibe-Nielsen Alfred Læge Laurbjerg 1  
 Wibe-Simonsen A B Apoteker Cand. phil. Saxog. 2 Villa Tjørnevænget Aalborg 3410  
 Wichmann Alfred Købmand Grenaa 156 a  
 Videbech Poul Overlæge Dr. med. R. Viborg 337  
 VidmarOK Købmand Boulevarden 3Aalborg 621  
 Wieck K E H Ingeniør Brabrand 65  
 Wied Svend Bankbestyrer Skansen Aarhus 935  
 Wiedlohn Direkt. R. Arnak Skadepr. Aarhus 1671  
 Wied J F Speditør Fredens T. 7 Aarhus 851  
 Wielandt Th. S Statskriver V-Palsgaard pr. N-Suede, Stats 24  
 Wier P M Arkitekt Villa „Hærd“ Aarhus 1034  
 Wiese Herman Købmand Kastaniev. Hasseris Villakv. Aalborg 2322  
 Wiese Fritz Sagfører Nørre-Sundby 1015  
 Wiese Ernst Sognepræst Marselisborg Allé 11 Aarhus 2799  
 Vieth E Driftsbestyrer Ingeniør Elbeltoft  
 Vig N L Lauridsen Sognepræst Brovst 71  
 Vilcken C V L fh. Bankdirektør Cand. jur. R. Thunng. 11 Aarhus  
 Wilde J S J A Amtsforvalter R. Randers  
 Wilde Frank Overretssagf. Hendrik Pontoppidans G. 12 Aarhus 3475  
 Vildskov Emil Toldforvalter R. Esbjerg 405  
 Vilhelmsen C Bladudgiver Redaktør Skive 52  
 Wilhelmsen Arthur Fiskeeksportør Frederikshavn 4  
 Wilhelmsen Engelhardt Fiskeeksportør Frederikshavn 350  
 Wilhelmsen Oscar Fiskeeksportør Esbjerg 815  
 Wilhelmsen J R Fuldm. Esbjerg 1066  
 Willhjelm Fr. Sognepræst R. Randers 1085  
 Wilken C F M Stationsforst. Lunderskov  
 Wilkens Joh. Apoteker Frederikshavn 104  
 Villadsen H P Gaardejer Landkærgaard Drastrup pr. Skalborg 13  
 Villadsen L Læge Hjørring 242  
 Willadsen Anders Direktør Løkkeg. 2 Aalborg 2941  
 Willadsen C Prokurator Nørre-Sundby 1067  
 Willadsen V Proprietær Langaa 55  
 Willadsen J A Skibsreder Nykjøbing M. 284  
 Wille M Proprietær Bankdirektør Villa Rosenholm Holstebro 312  
 Villefrance CSM Stenhuuggerrn. Nørre-Sundby 1063  
 Villemoes Niels Fabrikant Skerum Mølle & Vosborg Teglværk pr. Vemb 8  
 Villemoes Laurids Forpagter Skerum Mølle & Vosborg Teglværk pr. Vemb 34  
 Villemoes J Vicekonsul Gross. Esbjerg 199 & 699, Stats 14  
 Willemoes Andreas Fabrikant Landmand Willemoesgaard pr. Hjerm 6  
 Willemoes Jens Fabrikant Esbjerg 716  
 Willemoes C Redaktør R. Ribe 18  
 Willemesen S Adjunkt Horsens 321  
 Willesen L D G Adjunkt Randers 1981  
 Villien N H Skomagern. Ryeg. 27 Aarhus 2791  
 Villumsen Vald. Gaardejer Vordegaard pr. Løgstруп 7 Hjarbæk  
 Villumsen N P Maskinforhdl. l. Sct. Hans G. 11 Viborg 209  
 Willumsen J Ingeniør Hjørring 529  
 Vilsgård S Maskinfabr. Redsted pr. Karby, Morsø Ø-Hvidbjerg 15  
 Wilson A jun. Kobbersmedem. Marselisv. Aarhus 4102  
 Wilson LP Kobbersmedem. Guldsmedg. 30 Aarhus 137  
 Wilster Joh. Driftsbestyrer Thisted 135  
 Vilstrup Holg. Kaas Cand. jur. Herredsfuld. Kolding 40 & 1040, Sommer 1083  
 Vilstrup H S Sagfører Kjellerup 2  
 Wimmelmann Th. Kasserer Herning  
 Wimmer O B Apoteker Haverslev pr. Arden Haverslev 4  
 Vimtrup R Ingeniør Thorstrup pr. Sig 50  
 Vimtrup H Sognepræst Thorstrup pr. Sig 17  
 Wind Johs. Prokurist Aagaade 32 Aalborg 3186  
 Wind Jørgen Redaktør de Mezas V. 9 Aarhus 4889  
 Winde P Læge Fængselslæge R. Horsens 382  
 Windeløw M Enkefrue Marselisv. 19 Aarhus 2484  
 Windfeld J Proprietær Hesselmed pr. Oxboel 81  
 Windfeld-Hansen Hans Bankdirektør R. Ribe 127  
 Windfeld-Hansen Marius Konsul R. Vejle 257  
 Windfeldt CH Proprietær Postgaarden Vinderup 53  
 Winding Adolf Apoteker Ølgod 14  
 Winding O C A Apoteker Brande  
 Winding C E Bogholder Vejle

Winding Th. Forpagter Nørholm pr. Sig 8  
 Winding F C Sparekassebogholder Nibe  
 Winge F C By- og Herredsfuld. Cand. jur. Hobro 283  
 Winge Holger Cand. polyt. Ingeniør Driftsbestyrer Krathusv. pr. Risskov Aarhus 1428 & 1237  
 Winge S P Købmand Vejle 19  
 Winge Gustav Landsdommer R. Viborg 236  
 Winge Anders Læge R. Aarhus 663  
 Winge Poul Overretssagf. Randers 1199  
 Winge N P Proprietær Thestrup pr. Hovedgaard Kattrup 8  
 Winge Sigfred Sagfører R. Aarhus 1077 (Kont. 368)  
 Winkel Søren Godsejer Ingeniør R. Dybvad Hovedgaard pr. Dybvad 8 og Hillerød 159  
 Winkel H Kapt. i Art. Fodf. Kasernen Aarhus 3652  
 Winkel M N Prokurist Brabrand 61  
 Winkler S Fabrikant R. Mazantiv. Kolding 388  
 Vinten R T Overlærer Østerbro 15 Aalborg  
 Vinther Johs. Direktør Herning 491  
 Vinther H Husejer Skivholme pr. Skovby 15  
 Vinther Aage Købmand Østbanen. 9 Aarhus 246  
 Vinther Jørgen Seminarieforsøger R. Silkeborg 305  
 Winther Michael Adjunkt Hjørring 480  
 Winther C M Apoteker Vinderup 38  
 Winther Chr. Johnsen Bankdir. Gaardejer Sognefoged Toftelund Enslv pr. Gjerlev 41  
 Winther O P Bankdirektør Frederiksg. 33 Aarhus  
 Winther C Direktør Esbjerg 162  
 Winther F C Direktør Brønderslev 193  
 Winther Harald Filialdirektør i Nationalb. R. Jernbaneg. 4 Aalborg 11  
 Winther Forpagter Aarupgaard pr. Kjørup Horsens 609  
 Winther J Forpagter Lottrup pr. Gramrode Vesterby 3  
 Winther L P Forpagter Erikkasminde pr. Aabybro 35  
 Winther Peter Gaardejer Hornsgaard pr. Nibe Barmer 14  
 Winther P Isenkr. Skive 42  
 Winther Anker Læge Skagen, Stats 39  
 Winther Carl Læge Aagaard pr. Kolding Aagaard 27  
 Winther M Møllejer Mellemmølle pr. Randers Lime 12  
 Winther P A Postmester Lemvig  
 Winther A Proprietær Munkegaard pr. Nibe Barmer 3  
 Winther Jens Sparekassedirektør Skagen, Stats 137  
 Winther Z Sparekassedirektør Skanderborg  
 Winther C M Telegrafbestyrer Hjørring  
 Winther Chr. Trælsthdl. Esbjerg 419  
 Winther-Jensen Stadsfæstemand Fiskerg. 3 Aarhus 108  
 Visse C Forretningsf. Boulevarden 3 Aalborg 3245  
 Wisse Aage Købmand Østeraag. 2 Aalborg 2143  
 Wissenbach C C Distriktschef v. Statsb. R. Struer 8  
 Wissing Carl Proprietær Vonsildgaard Vonsild 7  
 Wissing Hans Proprietær Amtsrådsmedlem R. Seest pr. Kolding 1237  
 Vistisen Niels N Proprietær Nørkjær pr. Rønbjerg 13  
 Wistoft Elvin Assurancebestyrer Sønderg. 11 Aarhus 657  
 Wistoft H N Provst Sognepræst Røgen pr. Sporup Røgen 16  
 With Allan Amtsforv. Skanderborg  
 With Johs. N Sognepræst Vorbasse 35  
 Withen Chr. N Tomrrem. Mindeg. 6 Aarhus 330, 331 & 4431  
 Wittenberg Georg F Redaktør Kolding 1117  
 Witthøft M H Toldforvalter R. Fredericia 561  
 Wittorf Chr. Prokurist Randers 1113  
 Wittrup Th. Klædefabr. Hospitalsg. 21 Horsens 918  
 Wittrup N fh. Konsul Købmand Kilde. 11, 13 Horsens 476  
 Wittrup Julius Købmand Torvet 24 Horsens 729  
 Wittrup Th. Redaktør Kjellerup 74  
 Viuff St. Proprietær Gjelballegaard pr. Lunderskov Ø Gjelballe 3  
 Viuff J M. Sagfører Kolding 326  
 Wiuff-Petersen Aage Læge Cand. mag. Risskov Aarhus 3415  
 Wium Alfred Kæmner Vejer og Maaler Holstebro 453  
 Wium C Overretssagf. Holstebro 30  
 Wiwel C V Kriminaldommer Hjørring  
 Voetmann Fr. Forpagter Ullerup pr. Nykjøbing M. Stats S-Draaby 3  
 Voetmann Niels Godsejer Ørnstrup pr. Karby 19

Vogel C Elektricitetsværksejer Grenaa 333  
 Vogel C O C Kredslæge Nykjøbing M. 222  
 Vogel O E Læge Balling pr. Skive Balling 17  
 Vogelius Johannes Dommer Aalborg  
 Vogelius R Redaktør Frederikshavn 30 & 354  
 Vogelsang Johan Læge R. Randers 181  
 Vogler W Direktør Urbansg. 12 Aalborg 2429  
 Vognsen Karl Gaardejer Skatteraadsformand Klarup 2  
 Vognsgaard M Maskinfabr. Struer 82  
 Wohler L Fabrikant Kystv. 63 Aarhus 1621  
 Wohler V Fabrikant Skolebakken 17 Aarhus 1923  
 Woidemann S F Direktør Hasseris Villakv. Aalborg 1621  
 Voigt C Kapt. Landlyst Vejgaard pr. Aalborg  
 Voigt J M K Koloniforsøger Landbrugskoloni Løvstruppgaard pr. Lem Rækker Mølle 37  
 Voigt Fr. Konsulent Viby J. 29  
 Voigt C F Købmand Villa Bakkehus Risskov Aarhus 3174  
 Voigt-Larsen O Ingeniør Esbjerg 447  
 Woldsen H E Direktør Holstebro  
 Wolf J J Præst Borgerg. 20 Aalborg 3809  
 Wolf H E G Apoteker Struer 52  
 Wolf H E Oberstløjtn. i Fodf. RDM. Ostbanet. 4 Aarhus  
 Wolf C V B Stationsforst. R. Aalborg  
 Wolff F Ingeniør Signalinspektør v. Statsb. Frederiksbg. 50 Aarhus 1767  
 Wolhardt J J Prokurist Horsens 632  
 Volkersen Paul Politimester Skive  
 Volkert Heinrich Fabrikant Kolding 551  
 Wolsing Jacob Bureaubestyrer Redaktør Aalborg 2567, 1260 & 1360, Stats 33  
 Vorbeck D J Gross. Thunng. 20 Aarhus 1855  
 Vorbeck M A Isenkr. Boulevarden 6Aalborg 849  
 Vorbeck B Tommerhdl. V-Altan Randers 1342  
 Worm Joh. Købmand Bedsted 5  
 Worm H Cand. phil. Revisor Hasserisv. Aalborg 164  
 Worm N P fh. Sparekassedirektør Thisted 2  
 Worning Aage Direktør Aalborg  
 Worning J P Sæbefabr. Vejle 221  
 Worsaae G Oberstløjtn. i Fodf. Kmjkr. R. Boulevarden 45 Aalborg 3491  
 Worsøe Aage J Ingeniør Prinsensg. 22 Aalborg 2685  
 Worsøe L J J Postmester Nykjøbing M.  
 Worsøe Frank Sagfører Skive 596  
 Voss Gustav von Fabrikant Fredericia 112  
 Voss Axel Sygelustlæge Nibe 40  
 Voxley J Cand. jur. Amtsfuld. Ribe 216  
 Wraae Joh. A Købmand Skjorping 2  
 Wrangel S Forretningsf. Randers 1690  
 Wright H K Ingeniør Cand. polyt. Laugst 3 Aalborg 2081  
 Vroue J Jensen Tomrrem. Orla Lehmanns Allé 4 Aarhus 1976  
 Wulff J O J Apoteker Jernbane Apoteket Ryeg. 49 Aarhus 244  
 Wullihans A fh. Bankdirektør Hjørring pr. Ribe  
 Wulff Th. Sparekassebogholder Nykjøbing M. 61  
 Wulsten D M Froken Adjunkt Cand. mag. Ribe  
 Vyff J Gaardejer Paulinesminde Vonsild 12  
 Würtzen P Direktør Vesterbro. 96 Aarhus 646  
 Værne J P Læge Tim 2  
 Wærum J P Jensen Arkitekt R. Randers 171  
 Vohtz S W Konsul Vinhdl. Thisted 188  
 Woldike E H Skovrider R. Stendalgaard pr. Kjellerup Hvam 15  
 Velund H C Redaktør Hjørring 804  
 Yde Chr. Borgmester Bankdir. R. DM. Herning 146  
 Yde N J Direktør Skoleg. 7 Aarhus 466  
 Yde Jakob Læge Thisted 271  
 Yde-Poulsen Købmand Grenaa 180  
 Yde-Poulsen Sagfører Vesterg. 26 Thisted 290  
 Ydegaard N C Sognefoged Landvæsenkommisær Vesterg. pr. Læse, Stats 19  
 Yhr C L A Købmand Villa Senta Strandv. Aarhus 4615  
 Zachariasen A C Orgelfabr. „Axellus“ Rosenvænget Aarhus 4:88  
 Zacho R Bogholder Billekasserer Viborg 285  
 Zacho S M britisk Vicekonsul Købmand Thisted 243 & 420  
 Zahlmann Svend Overlæge Guldsmedg. 27 Aarhus 447  
 Zeilau K C Ritmester Randers  
 Zethner-Møller Sagfører Strandv. 36 Aarhus 3133  
 Zeuner A Kontorchef Vesterg. 69 Aarhus 2494  
 Zeuthen A C A Fabrikant Silkeborg 254  
 Zeuthen Ch. Ingeniør Alderslyst Silkeborg 527  
 Zeuthen Fr. B Sognepræst Vildbjerg 68

Zieler H L Sagfører Godsadministrator Horsens  
 110  
 Zilsdorff H C Isenkr. Boulevarden 24 Aalborg 531  
 & 2283  
 Zimmermann-Hansen Bankbestyrer Herning  
 Zinck Chr. Fabrikant Godthaab Hammerværk  
 pr. Godthaab St. 8 Svendstrup 1  
 Zink Hans Købmand Esbøl pr. S-Vium 8 Hem-  
 met 5a  
 Zoëga Louis Læge Algade 63 Aalborg 1420  
 Zoll Carl Bankdirektør Strandingskommissionær  
 Thisted, Stats 21  
 Zweidorff C L Bankkasserer Assensg. 24 Aarhus  
 5075  
 Zwergius Carl Sygehuslæge Ebeltoft 111  
 Zytphen-Adeler Ferd. Baron Langdalen Bra-  
 brand 99

**Ø**berg-Pedersen G Prokurist Hendrik Pon-  
 toppidans G. 10 Aarhus 2216  
 Øgendahl Johs. Direktør Faare 1  
 Øhrstrøm Otto Bankdirektør R. Lemvig  
 Øllgaard A O Godsejer Birkumgaard Gjøel pr.  
 Aabybro 15  
 Øllgaard P U L Sognepræst Ølgod 65  
 Ølsgaard Elias Billedhugger Skovv. 58 Aarhus  
 2113

Ørbeck A H F Stationsforst. Struer  
 Ørberg Johs. K Læge Lunderskov 33  
 Ørkild Ove Læge Kolding 125  
 Ørneborg Chr. Hotelejer Hotel Dania Silkeborg  
 6 & 226, Stats 14  
 Ørnsbøj Wilh. Købmand Vesteraag. 2 Aalborg  
 2228  
 Ørntoft P S Sygehusinsp. Hjørring 304  
 Ørsnes Johs. Direktør Nytorv 1 Aalborg  
 Ørsnes C V Guldsmed Nytorv 1 Aalborg  
 Ørsted H C Kriminaldommer Viborg 863  
 Ørum O H Apoteker Vraa 61  
 Ørum Chr. Overretssagf. Viborg 60, priv. 68  
 Ørum L Sagfører Branddir. Sparekassedir. Vi-  
 borg 154  
 Ørum-Pedersen J Direktør Skansepalæet Aar-  
 hus 2135  
 Ørum-Pedersen P Direktør Østerbro 14 Aal-  
 borg 537  
 Østerberg V Overlærer Horsens  
 Østerbye Poul Johs. Kreds-læge Hornslet 31  
 Østergaard R Hansen Bogholder Pindstrup 17  
 Østergaard J Cigarhdl. Herning 432  
 Østergaard H Direktør Hjørring 182  
 Østergaard P J Direktør Niels Ebbesens V.  
 29 Aarhus 578

Østergaard C J Dyrlæge Randers 123  
 Østergaard R Frøavler Stensballe Horsens 1080  
 Østergaard Bertel Gaardejer Amdsraadsmedl.  
 Emb pr. Vraa 10 Emb 10  
 Østergaard Christian Gaardejer Voetborggaard  
 pr. Nykjøbing M.  
 Østergaard J Gaardejer Hornelund pr. Tistrup  
 Østergaard Ole Gaardejer Kjærgaard pr. Grøn-  
 bjerg 15  
 Østergaard Chr. M Havneingeniør Forstander  
 f. tekn. Skole Cand. polyt. Horsens 9  
 Østergaard Chr. Købmand en gros Dron. Mar-  
 gretes V. 71 Aarhus 4003  
 Østergaard Theodor Læge Spjald 8 Bregning 20  
 Østergaard Hans Partikulier Hjørring 388  
 Østergaard-Andersen P Kreaturinsp. „Glerups-  
 minde“ Vraa  
 Østergaard-Hansen Gaardejer Amdsraadsmedl.  
 Skulsballe pr. Vrigsted 8 Hornslyd 37  
 Østergaard-Nielsen H F Arkitekt Cand. phil.  
 Vesterbro 40 Aalborg.  
 Østerlund Aksel Proprietær Højgaard, Aagaard  
 pr. Kolding 3 Aagaard 3  
 Østerriis A I Sognepræst Hyllested 30  
 Østrup Frederik L Sognepræst Dr.phil. Vesterg. 8  
 Aarhus 1806

**INDHOLDSFORTEGNELSE til Vejviseren, se Titelbladets Bagside og følgende Side foran i hvert Bind.**  
**EMNELISTE, se de gule Blade foran i hvert Bind.**

### 3. Større Gaarde. (Jylland).

**Aagaard pr. Fjerritslev.**  
Sædegd. A: 20, E: 55, S: 30, Kr. 75,000.  
Proprietær C Gravesen & Fjerritslev 48.

**Aagaardsholm pr. Roslev.**  
A: 190, E: 20, Kr. 145,000.  
Proprietær Niels Dahl & Thorum 11.

**Aakjær pr. Falling.** 10, Ejeren privat & Falling 2.  
Sædegd. A: 865, E: 225, Kr. 873,200 — S: 619, Kr. 350,000 — Afbyggegaard: Kr. 68,700.  
Hofjgm. Chr. Neergaard, R. DM.

**Aarslevgaard pr. Brabrand.**  
A: 97, E: 23, S: 3, Kr. 95,000.  
Proprietær Th. Schmidt & B. 11.

**Aarupgaard pr. Kjørup.**  
A & E etc.: ca. 170, Kr. 115,000.  
Bygholm Gods.

Forp.: Winther & Horsens 609.  
**Aastorp pr. Taps.**  
A: 222, S: 9½, Kr. 205,000.

Proprietær R. Raffinse, MF. & Taps 2.  
**Aastrup Hovedgaard pr. Hjerring**  
A: ca. 431, E: ca. 90, Kr. 324,000.

Proprietær J. Hasselbalch, Linderumgaard pr. Sindal & Linderum 2.

Inspektør: R. J. Mortensen. & S-Harridslev 1.

**Abignælsminde, se Milbakken.**  
**Addiths pr. Brædstrup.**  
A: 120, E: 23, S: 1298, Kr. 277,100 — Bøndergods: Kr. 32,200.

Kmhinde E. Sehested & Burgaarde 13a

**Agerskov pr. Horning.**  
A: 130, E: 5, S: 25, Kr. 120,000.  
Proprietær S. Sørensen & H. 35.

**Aggersborggaard pr. Nørre Aggersund.**  
Hovedgd. A: 150, E: 350, Kr. 150,000.

Proprietær H. B. F. Nørgaard & Aggersund 16.

**Aggersbøl pr. Løsning.**  
Sædegd. A: 500, E: 11, S: 95, Kr. 350,000.

Proprietær A. P. Eriksen & Lindved 8.

**Agtrupgaard pr. Bjært.**  
A: 115, S: 12, Kr. 114,000.  
Proprietær Michel Uldall Juhl, R., & S-Bjært 36.

**Albæk Suldrup pr. Støvring.** & Suldrup 11.  
Sædegd. A: 280, E: 20, Hede 120, Kr. 100,000 — S: 150, Kr. 6,200.

Ejer: Fabrikant Poul Thorsen, Kong Frederiks V. Hasseris, Aalborg & 2252

**Allingegaard og Allingmølle pr. Silkeborg.**  
A: ca. 250, E: ca. 100, Mose ca. 35, S: ca. 570, Kr. . . . .

Ejer: . . . . .

**Allingskovgaard pr. Silkeborg.**  
A: ca. 600, Kr. . . . .

Godsejer C. Nymann & Ans 27b.

**Alstrupgaard pr. Hadsten.**  
A: 212, E: 6, S: 8, Have 3, Kr. 180,000.

Proprietær Carl Suhr Kirketerp & N-Galten 16.

**Anderstrup pr. Lyngby J.**  
A: 160, E: 15, Kr. 148,000.  
Proprietær Landbrugskand. Johs. Kristensen.

**Asdal pr. Hjerring.**  
Sædegd. A: 360, E: 30, Kr. 220,000.

Ejer: Statsamtsdyrlæge August Hansen, Drammen, Norge.  
Inspektør: A. Guldbeck Arentzen.

**Asgaard pr. Grenaa.**  
A: 163, Kolindsund: 37, S: ca. 41½, Kr. 125,000.

Kapt. M. Mikkelsen & Fannerup 14.

**Asmild Kloster pr. Viborg.**  
Hovedgd. A: 256, E: 64, S: 30, Kr. 125,000.

Viborg By.  
Forp.: P. Petersen & V 218.

**Asmusgaard pr. Lystrup.** & Elsted 21  
A & E: 184½, S: 1½, Kr. 180,000.

Proprietær Hans Overgaard.

**Astrup pr. Jebjerg.**  
Sædegd. A: 100, E: 60, S: 40, Kr. 150,000.

Godsejer Christen Lauritzen, Astruplund pr. Jebjerg & Grinderslev 16

**Astruplund pr. Jebjerg.**  
A: 100, E: 30, S: 20, Kr. 100,000.

Ejer: Godsejer Christen Lauritzen & Grinderslev 16

**Astrupgaard pr. Trustrup.**  
A: 195, E: 72, S: 16, Kr. 165,000.

Proprietær L. A. la Cour & Rosmus 14

**Aunshjerg pr. Sjørslev St.**  
Sædegd. A: 475, E: 50, S: 250, Kr. 388,000 — 8 Fæstehuse, Sjørslev Kirke.

Apteker P. de Neergaard, Overg. 8 Odense & 43.

Forp.: Carl E. de Neergaard & Demstrup 13.

**(Ausumgaard Stamhus**  
herunder Hovedgaarden Ausumgaard (se denne) af Areal 724½ Tdr. Ld., Vurd. t. E. 333,000 Kr.; Skovareal ca. 56 Tdr. Ld., Vurd. t. E. 16,800 Kr.; Bankaktier 6,200 Kr.; Fideikommisskap. ca. 826,000 Kr.

Besidder: H. H. C. S. Jermiin. Stamhuset er under Administration af Departementschef H. Vedel, K. DM., Kbhvn. & Jægermesterinde Olga v. Buchwald, Ausumgaard pr. Holstebro & Vejrum 26).

**Ausumgaard pr. Holstebro.**  
Hovedgd. A: 457, Hede og Mose 267½, Kr. 283,700.

Ausumgaard Stamhus.

**(Baggesvogn Gods**  
herunder Sædegaarden Baggesvogn (se denne) og Avlsgaarden Teklaborg af samlet Areal 1200 Tdr. Ld., samt Sindal og Astrup Kirker. Ejendomssk.: 480,000 Kr. Overretssagf. Aage Madsen, Taarnborg v. 6, Kbhvn. V. & Cent. 11018.

Godskont.: Godsforv. Sægerer J. P. Møller, Hjerring & 29).

**Baggesvogn pr. Sindal.**  
Sædegd. A: 570, E: 80, S: 350, Kr. 420,000 — Baggesvogn Gods.

Forp.: J. Goth & Sindal 33 b.

**Balskov pr. Løsten.**  
A: 273, S: 50, Kr. 145,000.

Kmh. Hofjgm. Lensbaron Hans Rosenkrantz, R. DM. Rosenholm pr. Hornslet & 10 og Bredg. 70½ Kbhvn. K. & Palæ 770.

Inspektør: N. Nielsen, Rosenholm pr. Hornslet.

**Bangsho pr. Frederikshavn.**  
Hovedgd. Kr. 196,000.

Proprietær C. Nielsen & Fr. 88.

**Barritskov pr. Barrit** & Vesterby 22.  
Sædegd. A: 500, E: 30, Kr. 375,000. — S: 700, Kr. 325,000.

Godsejer Greve K. H. O. Brockenhus-Schack & Hornsyld 40.

**(Benzon Stamhus**  
af samlet Areal 6000 Tdr. Ld. herunder Sædegaarden Benzon (se denne) af Areal 550 Tdr. Ld. Vurd. t. Ejdsdk. Kr. 416,000; Skov og Plantager 2300 Tdr. Ld., Vurd. t. Ejdsdk. Kr. 240,000. Bøndergods, Vurd. t. Ejdsdk. ca. Kr. 834,500, Bankaktier Kr. 14,600, Fideikommisskapital Kr. 1,710,086, Apanagetfond Kr. 100,000.

Besidder Løjtn. Sigismund Ernst de Mylius-Benzon, Benzon pr. Gjerrild & 11. Godskont.: Benzon pr. Gjerrild & 10. Godsforv. A. M. Andersen, R., Gjerrild Søgaard pr. Gjerrild & 7).

**Benzon pr. Gjerrild.**  
Sædegd. A: 350, E: 200, Kr. 416,000. Stamhuset Benzon.

Forp.: Løjtn. E. F. Schroll & Gj. 9.

**(Bidstrup Stamhus**  
herunder Hovedgaarden Bidstrup (se denne) m. v. af samlet Areal 1916 Tdr. Ld. (heraf A: 748, E: 197, S: 971), Vurd. t. E. 981,300 Kr. Fideikommisskap. 792,000 Kr. Besidder: Pr.-Løjtn. Geert Frederik Hennens de Lichtenberg, Bidstrup pr. Laurbjerg & 9

Godsforv.: Cand. jur. Birkefuldm. H. Lorenzen, Hammel & 7).

**Bidstrup pr. Laurbjerg.**  
Hovedgd. A: 409, E: 153. Bidstrup Stamhus.

Forp.: Christopher de Neergaard & L. 24.

**Binderupgaard pr. Dalager.**  
A: 264, E: 28, S: 44, Kr. 310,000. Proprietær Chr. N. Lind & S-Bjært 21.

**(Birkelse Stamhus**  
herunder Sædegaarden Birkelse, Hovedgaarden Rævkjærgaard, Gl. Hammelmose og Avlsgaardene Erikkasminde, Skeelslund, Toftegaard, Mosegaard, Ny Hammelmose, Grishøj (se disse) samt Hammelmose Tagmark og Blaasig af samlet Areal ca. 4700 Tdr. Ld., Vurd. t. E. 1,822,300 Kr.; Skovareal 134 Tdr. Ld. (vurd. sammen med Birkelse og Skeelslund); Bøndergods, Eng og Moser, Vurd. t. E. 1,241,500 Kr.; Bankaktier 21,400 Kr.; Fideikommisskap. ca. 1,592,000 Kr.

Besidder: Hofjgm. Fanny E. Skeel, f. Baroness Gyldenkrone, Birkelse pr. Aabybro & 29. Godskont.: Godsforv. Orla Lund, Englandslus pr. Aabybro & 5).

**Birkelse pr. Aabybro** & 29.  
Sædegd. A: 329, E: 150, S: 49 Kr. 319,000.

Birkelse Stamhus.

Forp.: J. Hornemann & A. 7.

**Birkumgaard, Gjel pr. Aabybro.**  
Hovedgd. A: 240, E: 60, Plantning: 23, Kr. 113,000.

Godsejer A. O. Øllgaard & Gjel 15.

**Bisgaard pr. Kjørup.**  
A: 280, E: 31, S: 31, Kr. 165,000.

Ejer: Enkefru Lorentzen & Vrønding 22.

**Bjellerup Ladegaard pr. Randers.**  
Hovedgd. A: 118½, E: 30, Kr. 195,000.

Randers Amts Landhusholdningsselskab.

Forp.: Landbrugskand. A. P. Damgaard-Sørensen & R. 234.

**Bjergagerhougaard pr. Neder Landlev.**  
A: 170, E: 6, S: 14, Kr. . . . .

Ejer: . . . . .

Bestyrer: Bloch & N-Randlev 5.

**Bjergagergaard pr. Bjært.**  
A: 128, S: 4, Kr. . . . .

Proprietær Oluf Nyogaard & S-Bjært 4.

**Bjornholm pr. Trustrup.**  
Hovedgd. A: 390, E: 65, S: 60, Kr. 250,000 — Bøndergods: Kr. 39,000.

Godsejer A. Ingwersen & T 18 og 7.

**Bjornsholm pr. Ranum.**  
Hovedgd. A: 300, E: 100, Overdrev: 400, Kr. 165,000 — S: 25, Kr. 12,000.

Ejer: Generalkonsul C. M. Pay, Højris pr. Nykjøbing M.

Forp.: C. Jensen & Ranum 3.

**Bjorum pr. Hvorupgaard.**  
A: ca. 460, E: ca. 11, S: ca. 58, Kr. 200,000.

Godsejer A. P. Andreasen & Hv. 12.

**Bidstrup pr. Nykjøbing M.**  
Sædegd. A: 400, E: 100, Kr. 245,000.

Godsejer Johan Knudsen, MF. & Ø-Assels 5 og Raadhustpl. 16 Kbhvn. B & Cent. 2223.

**Boddumbisgaard pr. Hurup.**  
Sædegd. A: 135, E: 40, Kr. 120,000.

Proprietær Landbrugskand. Carl Sørensen & Doverode 10.

**Boeisgaard pr. Brovst.**  
A: 161, E: 58, Kr. 140,000 — Bøndergods: Kr. 1400.

Proprietær Chr. Rendbeck & B. 29.

**Boller pr. Horsens.**  
Sædegd. A & E: 623, Kr. 807,000.

Frijsenborg Grevskaab.

Forp.: Kai Langhorn & 192.

**Boller pr. Taars.**  
Sædegd. A: 208, udtorret Mølle-dam: 20, Granplant.: 25, Kr. 125,000.

Proprietær C. Pedersen-Lindrup.

**Borchsminde pr. Braaskov.**  
Hovedgd. A: 220, S: 50, Kr. 205,000.

Proprietær Løjtn. Landbrugskand. Aage Holm & Hornsyld 89.

**Borum Østergaard pr. Mundelstrup.**  
A: 130, E: 12, S: 80, Kr. 148,000.

Proprietær Mikkel J. Thomsen & Borum 21.

**Borupgaard pr. Hovedgaard.**  
A: 453, E: 16, Mose 11, Have m. 16, S: 42, Kr. 390,000.

Proprietær J. Munkedal & Ørskov 7.

**st. Bovet pr. Asaa.**  
A: 225, S: 60, Kr. 112,000.

Ejer: Forpagter J. P. Jensen, Dronninglund pr. Dronninglund & 6.

**Bramdrupgaard pr. Ødis Bramdrup.**  
A: 180, E: Kær og Mose 54, S: 12, Kr. 155,000.

Proprietær Jens Kjærsgaard & Ø. B. 11.

**Bramminge Hovedgaard pr. Bramminge.**  
Sædegd. A: 230, E: 70, Kr. 125,000.

Proprietær V. Eich & B. 11.

**Brandberg pr. Jellinge.**  
Sædegd. A: 335, E: 18, S: 58, Kr. 270,000.

Proprietær H. Holst & Jellinge 17.

**Bratskov pr. Brovst.**  
Hovedgd. A: 197, E: 140, S: 12, Have: 10, Kr. 215,000.

Proprietær V. Hane-Schmidt, R. & Brovst 46.

**Breinhold pr. Struer.**  
A: 160, E: 15, S: 5, Kr. 140,000.

Gross. G. Henriques.

**Brejninggaard** pr. Spjald.  
Sædgd. A: 270, E: 30, S: 20,  
Plantage: 10, Hede og Mose: 112,  
Mølledeam: 4, Kr. 120,000.  
Proprietær M Rasmussen & Brej-  
ning 13.

**Brørstrupgaard** pr. Arden.  
A: 170, E: 55, S: 20, Kr. 120,000.  
Proprietær Niels Mogensen.

**Brusgaard** pr. Randers.  
Sædgd. A: 400, E: 25, S: 42,  
Kr. 300,000.  
Godsejer Alfred Hansen & Aars-  
lev 12.

**Brændkjærgaard** pr. Kolding.  
Forsøgsgaard. A: 117, Kr. 165,000.  
Ejer: Akts. Dansk Frøhandel,  
Kolding & 91 & 1091.  
Forsøgsleder A P Lunden & 1091.

**Bubbel** pr. Hurup.  
A: 316, Kr. 150,000.  
Ejer: S K Sejersens Enke.  
Forp.: C C Vendelboe & 103.

**Buderupholm** pr. Skjerring.  
Sædgd. A: 300, E: 50, S: 30,  
Kr. 150,000.  
Proprietær Martin Iversen.

**Bustrup** pr. Skive.  
Hovedgd. A & E: 315, S: 125.  
Ejer: . . . . .

**(Bygholm Gods**  
herunder Sædegaarden Bygholm  
og Forpagtergaardene Østerhaab,  
Rugballegaard, Mosegaard og  
Aarupgaard (se disse) af samlet  
Areal ca. 2400 Tdr. Land, Vurd.  
t. Ejdskskyld: 1,700,000 Kr. (Mølle  
og Teglværk indbefattet), Bon-  
dergods, V. t. E. 19,000 Kr.  
Ejer: Horsens Kommune.  
Godsadministrationen: Sagf. H  
Mortensen, Horsens & 325 og  
Sagf. Zieler, Horsens & 53.)

**Bygholm** pr. Horsens.  
Sædgd. A: 1060, E: 300, S: 125,  
Have: 30, Kr. 950,000.  
Bygholm Gods.  
Forp. af Bygholm Hovedgaards  
Søndermark Fr. Nymann & H. 1036  
Forp. af Bygholm Hovedgaards  
Nørreemark: E Hansen, Rugballe-  
gaard pr. Hatting & Horsens 512.

**Beklund** pr. Hejls.  
A: 161, S: 9, Kr. 147,000.  
Proprietær M M Dall & Hejls 18.

**Bøgelund**, Dalby pr. Kolding.  
Kr. 240,000.  
Proprietær K Kristoffersen &  
Dalby 2.

**Bøgsted** pr. Hjørring.  
Hovedgd. A: 340, E: 75, S: 270,  
Kr. 210,000.  
Ejer: Skibsreder Trygve Sagen,  
Kristiania.  
Inspektør: K Rasmussen.

**Børglum Kloster** pr. Vraa.  
Sædgd. A: ca. 450, E: ca. 150,  
Kr. 500,000.  
Godsejer Chr. Rottbøll, M.L. R.  
& Børglum 1.

**Børglum Klosterskov** pr. Sindal.  
A & E: 178, S: 587, Kr. 138,000.  
Ejer: Fru Cate Rottbøll, Stock-  
holmshg. 49, Kbhvn. Ø.

**Carlsminde** pr. Andst.  
A: 152, E: 33, Kr. 150,000  
Proprietær Chr. Straarup & st.  
Andst 10.

**Cathrineberg** pr. Varmark.  
A: 248, E: 30, S: 10, Kr. ca.  
260,000 — 11 Fæstehuse.  
Gross. N P Stenderup, R. Kolding  
& 117 og Cathrineberg pr. Var-  
mark & S-Stenderup 3.  
Forp.: E Stenderup & S-Stende-  
rup 3.

**Charlottendal** pr. Havndal.  
A: 200, E: 170, S: 20, Kr. . . . .  
Ejer: Proprietær M Fogh, &  
Udbynedder 6.

**Christiansdal** pr. Vraa.  
A: 305, E: 55, Plantage: ca. 40,  
Kr. 187,000, samt Bøndergods.  
Godsejer Chr. Rottbøll, M.L. R.  
Børglum Kloster pr. Vraa &  
Børglum 1.  
Forp.: H Rottbøll & Børglum 2.

**Christianshede** pr. Sindal.  
A: 221, E: 33, S: 2, Kr. 135,000.  
Proprietær Holger Faber & Myg-  
dal 3.

**Christiansholm** pr. Fovslet.  
A: 190, E: 10, Kr. 165,000.  
Proprietær P Clausen-Sørensen  
& F. 10.

**Christianslund** pr. Randers.  
A: 157, E: 30, S: 70, Kr. 192,000.  
Proprietær Søren Bach & Værum 2.

**Christiansminde** pr. Horsens.  
A & E: 420, Kr. 390,000.  
Frijsenborg Grevskab.  
Forp.: Roland Langhorn & Hor-  
sens 402.

**Christinedal** pr. Skovby.  
A: 170, E: 20, Kr. 110,000 —  
S: 37, Kr. 25,000.  
Proprietær H Krogh & S. 12.

**Civagaard** pr. Rørholt.  
A: 320, E: 12, Kr. 175,000.  
Proprietær Gr. Thomsen & Rør-  
holt 1.

**Clausholm** pr. Randers & Voldum 6.  
Sædgd. A: 540, E: 125, Kr.  
ca. 560,000.  
v. Schildenske-jydske Fideikom-  
mis, Det.  
Forp.: Proprietær Chr. Brask,  
Haraldsmark pr. Hinnerup & Spør-  
ring 7.

**Constantinsborg** pr. Ormslev.  
Sædgd. A: 320, E: 80, Kr. 414,000  
— S: 130, Kr. 55,000.  
Godsejer Alfred Pontoppidan &  
Brabrand 3.

**Dalagergaard** pr. Dalager.  
A: 176, E: 5, S: 29 1/2, Kr. 180,000  
Frøken Marie Høhling & S-Bjært  
22.

**Dalbysgaard** pr. Kolding.  
A: 267, S: 18, Kr. 289,000.  
Proprietær J C Thygesen, R. &  
Dalby 6.

**Dalhvegaard** pr. Taps.  
A: 270, E: 4, S: 30, Kr. 262,000.  
Proprietær Joh. P. Johansen & T. 19.

**Dalsager** pr. Sindal, se Mølskovgaard

**Dalsgaard** pr. Auning.  
A: 286, E: 30, S: 30, Kr. 122,000.  
Proprietær Aug. Faarvang, & 19b.

**Damsgaard** pr. Nykjøbing M.  
Hovedgd. A: 300, E: 29, Hede: 10,  
Kr. 216,000.  
Proprietær Niels Overgaard & Vils  
12 b.

**Demstrup Hovedgaard** pr. Havndal.  
Sædgd. A: 380, E: 200, S. og  
Plantage: 60, Have og Gaardspl.  
17, Kr. 270,000.  
Godsejer A Hovgaard & Dalby-  
over 17.

**st. Djernæs** pr. Thisted.  
Hovedgd. A: 325, E: 3, Grøsgange:  
40, S: 16, Kr. 190,000.  
Enkefru J Leonhardt, Stats &  
Vang 6.  
Inspektør: C Knudsen.

**Djursgaard** pr. Grenaa.  
A: 185, E: 35, S og Have:  
20, Kalkbrud, Kr. 126,000.  
Proprietær A Lunøe & Kirial 7.

**Donsgaard** pr. Alminde.  
A: 170, E: 30, S: 13, Kr. 140,000.  
Proprietær Amtsradsmedlem  
Jørgen Nielsen & Aagaard 7.

**Dons Mølle** pr. Alminde.  
Areal: 259 Tdr. Ld., Kr. 145,000.  
Proprietær Ludvig Blem & Aa-  
gaard 6.

**Donsted** pr. Præstbro.  
A: 240, E: 70, S: 110, Kr.  
156,000.  
Proprietær J P Carlsen & Møl-  
holt 20.

**Dovergaard** pr. Ry.  
A: 170, E: 25, S: 70, Kr.  
185,000.  
Proprietær S Sørensen & Ry 7.  
Bestyrer: Chr. Lund.

**Dragsgaard** pr. Bælum.  
A: 270, E: 80, S: 50, Kr. 190,000.  
Proprietær P A Bache & B. 19.

**Dreendrupgaard** pr. Vamdrup.  
Sædgd. A: 225, E: 16, Kr.  
175,000.

Proprietær J Anker Ladefoged  
& Ødis 14.

**Dronningborg** pr. Randers.  
Hovedgd. A: 170, E: 32 S: 80,  
Kr. 225,000.  
Cand. jur. Hilmar Stilling & R. 112.

**Dronninggaard** pr. Bolle.  
Sædgd. A: 367, E: 80, S: 70,  
Kr. 200,000.  
Proprietær C Nielsen & Dron-  
ninglund 11.

**Dronninglund Sædegaard** med Af-  
byggergaarden **Karensborg** pr.  
Dronninglund. A og E: 796. Forp.  
I P Jensen & D 6.  
Dronninglund Storskov, andre  
Skove, Plantager og Park: ca.  
2022 Tdr. Ld. Bortfæstede og  
bortlejede Parceller: ca. 210 Tdr.  
Samlet Ejdskskyld: Kr. 1,106,700.  
Konsul, Godsejer N K Stroyberg.  
& D. 70 og 107.

**Duelund** pr. Kjellerup.  
A: 170, E: 12, S: 60, Kr. ca. 250,000.  
Proprietær R Møller & K. 28.

**Dybvad Hovedgaard** pr. Dybvad.  
Sædgd. A: 800 Have etc.: 50,  
Kr. 500,000 — S: ca. 650, Kr.  
100,000.  
Ingeniør Søren Winkel, R., Dybvad  
& 8 og Hillerød & 159.

**Dybvad** pr. Ørting.  
Sædgd. A & E: 219, Kr. 210,000.  
Proprietær C Kreutzfeldt & Ør-  
ting 1.

**Dyrehvegaard** pr. Kolding.  
A: 182, E: 18, S: 34, Kr. 180,000.  
Ejer: Kolding Kommune.  
Forp.: P Uldall & K. 244.

**Egebjerg** pr. Lørslev & Sønder-  
skov 9.  
Hovedgd. A: 270, E: 60, Plan-  
tage: 22 1/2, Kr. 130,000.  
Proprietær M Pilegaard m. H.

**Egebjerggaard** pr. Horsens.  
A: 140, E: 45, S: 17, Kr. 140,000.  
Proprietær Carl Friis & Hansted 8.

**Egelund** pr. Starup.  
A: 252, E: 37, S: 103, Kr. 235,000.  
Proprietær Axel Thygesen & Aa-  
gaard 1.

**Egense Kloster** pr. Mov.  
Hovedgd. A: 220, S: 250.  
Godsejer V Sennichsen & M. 16.  
Forp.: A Boldsen & M. 10.

**Elstrupgaard** pr. Randers.  
A: 201, E: 2, Kr. 150,000.  
Proprietær A Klinge & Aars-  
lev 5.

**Ejergaard** pr. Skanderborg.  
A: 160, Kr. 97,000.  
Proprietær Severin Sørensen &  
Saaby 9.

**Eldrupgaard** pr. Auning.  
A: 70, E: 12, Tørvæskær & Mose:  
108, Kr. . . . . — S: 600,  
Kr. . . . .  
Hofjgm. Jørgen Bruun, Steenalt  
pr. Ørsted & 5.  
Bestyrer: J Bentzen.

**Ellisabethsminde** og **Kirstinelyst**  
pr. Viuf.  
A: 300, S: 30, Kr. 258,000.  
Proprietær P Ingwersen & Al-  
minde 11 b.

**Elisalund** pr. Vamdrup.  
A: 204, E: 16, S: 30, Kr.  
145,000.  
Proprietær Jensen Stenslund &  
Hjarup 2.

**Elkjærholm** pr. Kolding.  
A: ca. 300, E: ca. 55, S: ca.  
24, Kr. 225,000 — Under  
Elkjærholm hører Afbyggergaar-  
den Solgaard, A: 160.  
Ejer: Forsørgelsesinsp. Karl An-  
dersen, Vejle & 191.

**Elstedgaard** pr. Lystrup.  
A: 98, Kr. 98,000.  
Proprietær K Kiøldsen, Lynde-  
rupgaard pr. Skals & 8a.

**Engelholm** pr. Randers.  
A: 182, E: 14, S: 4, Kr. 100,000.  
Ejer: . . . . .

**Engelholm** pr. Vejle.  
Sædgd. A: 386 1/2, E: 56 1/2, S:  
186 1/2, Kr. 325,000.

Kmh. Hofjgm. Carl Bech, K. DM.  
& Nørup 17.

**Engaarden** pr. Hjørring.  
A: 250, E: 87, S: 8, Kr.  
150,000.  
Proprietær Aage Beck & Sønder-  
skov 3.

**Engholm** pr. Nørre-Sundby.  
A & E: 387 1/2, Kr. 158,000.  
Proprietær J P Jensen & N. 1145.

**Erikkasminde** pr. Aabybro.  
A: 244, E: 135, Kr. 180,000.  
Birkelse Stamhus.  
Forp.: J P Winther & Aa. 35.

**Eriksborg** pr. Randers.  
A: 150, E: 15, Kr. 105,000.  
Proprietær P Stevring & Assen-  
toft 11.

**Eskjær** pr. Jebjerg.  
Sædgd. A: ca. 300, E: 20, Kr.  
193,600 — S: 125, Kr. 56,400.  
Ejer: Dr. phil. Gudmund Schütte  
& Thise 18.  
Forp.: J Chr. S Bundgaard &  
Thise 17.

**Eskjær** pr. Tolne.  
Sædgd. A: 240, E: 59, S: 136,  
Kr. 125,000.  
Proprietær A Holm & Mosbjerg 3.

**Estrup** pr. Brørup.  
Sædgd. A, E og Mose: 440,  
S: 240, Kr. 280,000.  
Proprietær Otto Lautrup & B. 59.

**Estruplund** pr. Ørsted.  
Sædgd. A: ca. 500, Kr. 300,000.  
S: 170, Kr. 50,000  
Kapt. Godsejer Vald. Krieger.  
R. DM. & st. Sjørup 14.

**Estvadaard** pr. Rønbjerg.  
Hovedgd. A og E: 577, S: 900,  
Kr. 375,000.  
Ingeniør Eigil Neergaard, Norges-  
mindev. 11 Kbhvn. Hellerup &  
Hell. 2138.  
Forp.: W Steenberg & Skive 234.

**Fannerupgaard** pr. Kolind & Fan-  
nerup 5.  
A: 160, E: 76, Kær: 63,  
Mose: 5, S: 83, Kr. 137,980.  
Akts. Kolindlund.  
Bestyrer: I E Ehrenreich-Kolstrup.

**Fauergaard** pr. Odder.  
A: 80, E: 13, S: 14 Kr. 100,000.  
Proprietær K Bak & O. 76.

**Faurskov** med Afbyggergaarden  
Voldstrup pr. Lerbjerg.  
Hovedgd. A: 440, E: 80, Kr.  
310,000.  
Frijsenborg Grevskab.  
Forp.: F C Th. Hoppe & Lerbjerg  
15.

**Fensbjerggaard** pr. Varmark.  
A: 168, S: 18, Kr. 180,000.  
Proprietær C Lauesen Frost &  
S-Stenderup 20.

**Ferdinandnesdal** se Rørdal.

**Ferupgaard** pr. Ejstrup.  
A: 180, E: 10, S: 40, Kr. 125,000  
Proprietær Olo Rasmussen & Hej-  
rup-Ferup 3.

**Fjeld** pr. Pindstrup.  
A & E etc.: 700, Kr. 221,000 —  
S: 1300, Kr. 200,000,  
Godsejer Adam Estrup, Enebo  
pr. Pindstrup & 3.

**Flarup** pr. Onsild.  
A: 300, E: 40, Kr. 105,000.  
Tjele Stamhus.  
Forp.: Hansen.

**Foerlevgaard** pr. Skanderborg.  
A: 136, E: 20, S: 81, Kr. 142,000.  
Proprietær P Nielsen & Foer-  
lev 5.

**Follerupgaard** pr. Fredericia.  
A: 338, S: 50, Kr. 315,000  
— Bøndergods og Follerup Vand-  
mølle: Kr. 18,800.  
Godsejer Landbrugskand. N K  
Nielsen & Hørslev 27.

**(Foussingø Stamhus**  
herunder Hovedgaarden Foussingø  
(se denne) af Areal 605 Tdr. Ld.,  
Vurd. t. Ejdskskyld 429,300 Kr.;  
Skovareal 1140 Tdr. Ld., Vurd. t.  
E: 410,000 Kr.; Bøndergods,  
Vurd. t. E: 80,400 Kr.; Bank-  
aktier 9,400 Kr.; Fideikommiss-  
kap. ca. 253,700 Kr.; Tiende-



afløsningssummer: 91,500 Kr.  
Besidder: Lensgrevinde L. v. Scheel-Plessen, Sierhagen pr. Neustadt.  
Godskont.: Godsforv. C H Andersen, Foussingø pr. Randers (Overfoussing 2).  
**Foussingø pr. Randers.**  
Hovedgd. A: 365, E: 240, Kr. 429,300.  
Foussingø Stamhus.  
Forp.: A Bugge Overfoussing 5.  
**Fovslet pr. Fovslet.**  
Domænegd. A: 400, E: 21. Plantn. ca. 14, Kr. 360,000.  
Proprietær Jens Petersen Ødis 31.  
**Fredenslund pr. Solbjerg.**  
A: 160, E: 172, S: 140, Kr. 200,000 — Bøndergods Kr. 60,000.  
Godsejer Cl. Svanholm S 10.  
**Frederikkesminde pr. Ebeltoft.**  
A: 100, Kær: 74, Kr. 100,000.  
Ingeniør Proprietær I L la Cour, Skjærso pr. Ebeltoft Holme 2.  
**Frederiksdal pr. Randers.**  
A: 160, E: 10, S: 10, Kr. 130,000.  
Proprietær A C Stenbjørn Haslund 4.  
**Frederiksdal pr. Trustrup.**  
A: 200, udtørret Sø: 25, S: 5, Kr. 125,000.  
Proprietær Svend Friis Fannerup 13.  
**(Frijsborg Grevskab**  
under nordre Del Hovedgaardene Frijsborg med Jernit, Frijsendal, Søbygaard med Skovlæden, Faurskov med Volstrup, Østergaard, Haxholm, Lyngballegaard og Avlsgaarden Fuglsang (se disse) af samlet Areal 4846 Tdr. Ld., Vurd. t. Ejds skyld 3,594,000 Kr.; Skovareal ca. 10,225 Tdr. Ld., Vurd. t. E. 2,755,800 Kr.; under søndre Del Hovedgaardene Boller og Møgelkær samt Avlsgaarden Christiansminde (se disse) af samlet Areal 1649 Tdr. Land, Vurd. t. E. 1,717,000 Kr.; endvidere 15 mindre Forpagtergaarde af samlet Areal ca. 1025 Tdr. Ld., Vurd. t. E. 859,000 Kr. Skovareal c. 2230 Tdr. Ld., Vurd. t. E. 1,024,000 Kr.; hertil Skovbetjentboliger ca. 100 Tdr. Ld., Vurd. t. E. 155,500 Kr. Bankaktier 70,800 Kr.; Fideikommisskap. ca. 8,326,178 Kr.; alløste Kirketiender 642,250 Kr. Besidder: Kmh. Hofjgm. Lensgreve Mogens Krag-Juel-Vind-Frijs, SK. DM., Frijsborg pr. Hammel 29.  
Godskontor: Godsforv. A Qvist-Pedersen, Hammel 112.  
**Frijsborg med Afbyggersgaarden Jernit pr. Hammel.**  
Hovedgd. A: 1200, Kr. 1,250,000.  
Frijsborg Grevskab.  
Inspektør: Ernst Bilde, Jernit pr. Hammel 38.  
**Frijsendal pr. Hammel.**  
Hovedgd. A: 520, E: 80, Kr. 475,000.  
Frijsborg Grevskab.  
Forp.: W Jespersen H. 31.  
**Frisenlund pr. Horsens.**  
A: 152, E: 6, S: 6, Kr. 175,000.  
Proprietær N P Hansen Glud 27.  
**Frisenvold pr. Randers.**  
Sædegd.  
Jægermester S Preetzmann Værum 6.  
**Frydensberg se Rugaard.**  
**Frydsbrønd pr. Nykjøbing M.**  
A: 195, E: 15, Kr. 155,000.  
Sagfører Niels Ovesen, Nykjøbing M. 24 & 213.  
**Fuglsang pr. Hammel 39.**  
Avlsgd. A: 290, E: 165, Kr. 245,000.  
Frijsborg Grevskab.  
Inspektør: Ernst Bilde, Jernit pr. Hammel 38.  
**Fuglsig pr. Hjørring 679**  
Hovedgd. A: 254, E: 10, S: 28, Kr. 186,000.

Ejere: Proprietær E J Mathisen, Hobro 368 m. fl.  
Inspektør: A Kjeldsen.  
**Fuglsøgaard pr. Havndal.**  
A: 280, E: 87, S: 40, Kr. 165,000 — Bøndergods: Kr. 5000.  
Proprietær Lejtnant L Jørgensen H. 38.  
**Føvejlø pr. Trustrup.**  
Sædegd. A & E: 340, S: 30, Kr. 165,000.  
Proprietær: P M Mønsted Fannerup 1.  
**Fønixborg se Phoenixborg.**  
**Gaardbogaard pr. Aalbæk.**  
A & E: 450, Plantage: 300, Hede & Græs: 100, Kr. 400,000.  
Etatsr. Godsejer Jørgen Larsen R. Stats Ø Aalbæk 10.  
**(Gl. Estrup Stamhus**  
herunder Sædegaarden Gl. Estrup (se denne), 3 Parcelgaarde, Øerne Kahrholmen og Hjelmen af samlet Areal 1385 Tdr. Ld. Ager og Eng, Vurd. t. Ejds skyld 869,000 Kr.; Skovareal 1300 Tdr. Ld., Vurd. t. E. 285,000 Kr.; Bøndergods, Vurd. t. E. 267,000 Kr.; Bankaktier 13,400 Kr.; Fideikommisskap. 1,532,879 Kr.  
Besidder: Hofjgm. Lensgreve Christen Scheel, Gl. Estrup pr. Auning 1.  
Godskont.: Gl. Estrup pr. Auning 4.)  
**Gl. Estrup pr. Auning.**  
Sædegd. A: 700, Kr. . . . .  
Gl. Estrup Stamhus.  
Forp.: J Wester A. 7.  
**Gammelgaard pr. Galten.**  
A: 302, E: 60, S: 12, Kr. 250,000.  
Proprietær A Christiansen G. 30.  
**Gl. Hammelose pr. Manna.**  
Hovedgd. A: 400, E: 200, Kr. 283,000.  
Birkelse Stamhus.  
Forp.: O P Olesen Manna 15.  
**Gl. Ryomgaard pr. Ryomgaard.**  
Sædegd. A: 20, E: 98, Kjør: 25, Tørvemose: 16, S: 16, Kr. . . . .  
Greve J C Scheel R. 1.  
**Gl. Wifertsholm se Wifertsholm.**  
**Gl. Wraae pr. Tylstrup.**  
Sædegd. A: 250, E: 150, S: 10 Kr. 160,000.  
Ejere: Et Konsortium.  
**Gl. Ørumgaard pr. Bedsted.**  
Sædegd. A: 72, E: 33, Kr. 80,000.  
Proprietær Kr. Fuglsang B. 28.  
**Georgsminde pr. Nimtofte.**  
A: 560, Kr. . . . .  
Løvenholm Gods.  
Forp.: R Friis Nimtofte 42 b  
**Gersdorffslund pr. Hou.**  
Hovedgd. A: 641, Kr. 534,900.  
Rathlousdal Stamhus.  
Forp.: Otto F Beck, R. Hou 4.  
**Gertrudsminde pr. Fredericia.**  
Hovedgd. A: 170, E: 3, S: 10, Kr. 140,000.  
Proprietær Peter Sørensen Hastrup 3.  
**Glimshoved pr. Struer.**  
A: 122, Kr. . . . .  
Proprietær Kristen Bach 41.  
**Gjessinggaard pr. Randers.**  
Sædegd.  
Hofjgm. Godsejer C Cv. Folsach Øster Torslev 2a.  
**Gjettrup pr. Ulsted.**  
Hovedgd. A: 250, E: 100, Jernbane, Have m.m.: ca. 40, Kr. 125,000.  
Proprietær C Jensen Ulsted 18  
**Gilbinggaard pr. Søvind.**  
A: 260, E: 20, S og Have: 145, Kr. 265,000.  
Ejer: Kapt. J Th. Færch.  
**Grauballegaard pr. Silkeborg.**  
Hovedgd. A: 208, Tørvemose: 4, Kr. 130,000.  
Proprietær Johs. Laursen.  
**Grinderslev Kloster pr. Bjergby.**  
Hovedgd. A: 390, E: 26, S: 7, Kr. 200,000 — Bøndergods: 20 Tdr. Ld.

Enkefru Margrethe Møller Grinderslev 7.  
**Grishøj pr. Brønderslev.**  
A: 141, E: 215, Kr. 150,700.  
Birkelse Stamhus.  
Forp.: J A Jørgensen.  
**1. Grundet pr. Vejle.**  
Kr. 380,000.  
Godsejer Hestehdl. N Skov V. 302.  
**st. Grundet pr. Vejle 372.**  
Sædegd. A: 475, Kr. 285,000 — S: 200, Kr. 75,000 — Bøndergods: Kr. 30,000.  
Godsejer Hestehdl. N Skov, 1. Grundet pr. Vejle 302.  
**Gudum Kloster pr. Lemvig.**  
Hovedgd. A: 130, E: 10, S & Have: 16, Kr. 100,000.  
Proprietær Knud Rasmussen Gudum 2.  
**Gudumlund pr. Gudumholm.**  
Hovedgd. A: ca. 115, E: ca. 338, S: ca. 50, Kr. 230,000.  
Lindnberg Grevskab.  
Forp.: Lars Heilskov G. 10  
**Gudumlund Fabrik pr. Gudumholm.**  
A: ca. 27, E: ca. 137, Kr. 130,000 (heri Mølle, Kalk- og Teglværk).  
Lindnberg Grevskab.  
Forp.: C Krobs G. 19.  
**Gunderstedgaard pr. Halkjær.**  
Bjørnstrup 6.  
Hovedgd. A: 350, E og Tørvemose: 100, S: 7, Sø 50, Hede 1230, Kr. 120,000.  
Ejere: N Rasmussen og Chr. Winther.  
**Gunderupgaard pr. Farsø.**  
Sædegd. A: 150, E: 125, S: 12, Kr. 130,000.  
Proprietær I C Nielsen Fredbjerg 5.  
**Gyldenhave pr. Taps.**  
A: 247, E: 36, S: 1, Kr. 215,000.  
Proprietær M J Hald T. 28.  
**Gylling Præstegaard pr. Gylling.**  
A: 160, Kr. 142,000.  
Gylling Præsteembede.  
Forp.: E Lunøe G. 6.  
**Gyllingnæs pr. Gylling.**  
A: ca. 700, E: 141, S: 317, Kr. 653,000.  
Ritmester Fr. Grevenkop-Castenskiold, R. Gylling 9.  
**Haastrupgaard pr. Fredericia.**  
A: 170, E: 6, S: 40, Kr. 137,000.  
Ejer: Fruken Marie Hartvigsen Haastrup 11.  
Bestyrer: H Hansen.  
**Hald pr. Bækkelund.**  
Sædegd. A: 500, E: 60, Kr. 200,000 — S: 650, Kr. 93,800.  
Ejer: Direktør Steen Giebelhausen Heshøj pr. Holmstrup.  
**Hammelevgaard pr. Grenaa.**  
A: 187, E: 18, S: 40, Kr. 130,000.  
Proprietær P Clausen Sangstrup 1  
**Handbjerg Hougaard pr. Handbjerg.**  
Sædegd. A: 175, E: 55, Mose: 40, S: 10, Kr. 140,000.  
Proprietær Ejskjær H. 15  
**Hanstedgaard pr. Horsens.**  
Hovedgd. A: 156, E: 53, S: 4, Kr. 150,000.  
Enkefru Marie Svendsen Hansted 9.  
**Haraldskjær pr. Skibet.**  
Sædegd. A: 400, E: 80, Aaløb etc.: 12, Kr. 314,000 — S: 80, Kr. 25,000.  
Ejer: Fabrikant C M Hess, R. DM., „Flegborg“ Vejle 334 og Haraldskjær Vejle 341.  
Forp.: P C Sand Jenum 5.  
**Haraldslund pr. Hinnerup.**  
Hovedgd. A: 84, E: 10, S: 45, Have etc.: 6, Kr. 70,000.  
Proprietær H Erhardi Sølyst pr. Brabrand  
Bestyrer: Hans Hansen.  
**Haraldsmark pr. Hinnerup.**  
A: 318, E: 17, S: 15, Kr. 182,000.  
Proprietær Chr. Brask Spørring 7.

**Hardtsminde pr. Ødis.**  
A: 170, E: 30, S: 8, Kr. . . . .  
Proprietær P Madsen Ødis 1.  
**Haven pr. Hørby Ø Dybvad 78.**  
Sædegd. A: 200, E: 7, S: 30, Kr. 130,000.  
Ejere: Overgaard & Mathisen.  
**Havne pr. Hadsund.**  
Sædegd. A: 400, E: 700, Kr. 280,000 — S: 700, Kr. 170,000.  
Kunstmaler Sven Schou H. 5.  
Forp.: Th. Hollesen, H. 12.  
**Haxholm pr. Laurberg.**  
Hovedgd. A: 450, E: 150, Kr. 361,000  
Frijsborg Grevskab.  
Forp.: N J Jensen Houlbjerg 18  
**Hedelund pr. Esbjerg 347**  
A: 128, S: 40, Kr. 95,000.  
Proprietær Hans Kr. Jensen.  
**Hegnet pr. Durup.**  
Hovedgd. A: 204, E: 67, S: 4, Kr. 210,000.  
Proprietær C Pedersen Tøndering 18.  
**Heilsgaard pr. Hejls.**  
A: 168, E: 8, S: 6, Kr. 120,000.  
Proprietær Knud Andersen Hejls 7.  
**Heiselt pr. Thorshøj.**  
Hovedgd. A: 200, E: 75, S: 40, Kr. 131,000.  
Proprietær Martin Pilgaard Thorshøj 15.  
**(Herrschendsgave Fideikommissgods**  
herunder Hovedgaarden Herrschendsgave (se denne) og Enkesædet Peterslund af samlet Areal ca. 240 Tdr. Ld., Vurd. t. Ejds skyld 220,000 Kr.; Skovareal ca. 150 Tdr. Ld., Vurd. t. E. 40,000 Kr.; Bankaktier 1400 Kr.; Fideikommisskap. ca. 132,000 Kr. Slægthusbesidder: Chr. Fr. Herrschend, Herrschendsgave pr. Skanderborg G. Gjøsing 5.)  
**Herrschendsgave pr. Skanderborg.**  
Hovedgd. A & E: ca. 200, Kr. 180,000.  
Herrschendsgave Fideikommissgods.  
**Hessel pr. Grenaa.**  
Sædegd. A: 330, E: 314, Sandjord: 95, Kærjord: 189, S: 44, Hede: 496, Veje: 20, Kr. 379,000 — S. og Plantning: 250, Kr. 31,000 — Bøndergods Kr. 69,000.  
Godsejer Svendsen G. 49.  
**Hesselballegaard pr. Gravens.**  
A: 194, E: 8, S: 28, Kr. 170,000.  
Proprietær P Møller Aagaard 99.  
**Hevringholm pr. Allingeabro.**  
Sædegd. A: 550, E: 150, Hede: 144, S: —, Kr. 235,000.  
Proprietær J Nielsen Vivild 3.  
**Himmestrup pr. Bjerringbro.**  
Hovedgd. A: 250, S: 4, Kr. 140,000.  
Proprietær G Nielsen Mammen 10  
**Hindsej pr. Hvidbjerg 18.**  
Hovedgd. A: 220, E: 60, Kr. 151,000.  
Proprietær B W A Overgaard.  
**Hjermitslevgaard pr. Brønderslev.**  
Sædegd. A: 300, E: 300, Kr. 255,000.  
Ejer: . . . . .  
Forp.: L Nielsen Br. 31.  
**Hjortnæs pr. Vraa.**  
A: 400, E: 60, Plantage: 60, Kr. 225,000.  
Proprietær Chr. Fuglsang Berglum 3.  
**Hjortshøjlund pr. Hjortshøj.**  
A & E: 214, S: 16, Kr. 165,000.  
Proprietær Johannes Secher Elsted 10.  
**Holbækgård pr. Ørsted.**  
Sædegd. A: 475, E: 120, S: 105, Kr. 330,000.  
Godsejer Pr.-Lejtn. J Suhr Schouboe Holbæk 13.  
Inspektør: J Chr. Tvørgaard.  
**Holmstrupgaard pr. Brabrand.**  
A: 310, E: 20, S: 5, Kr. 335,000.  
Proprietær Niels Brül Aarhus 1548.

**Holtegaard** pr. Dronninglund.  
A: 260, E: 146, S: 100, Kr. 150,000.  
Proprietær J B Ottosen & Try 1.

**Horskjærgaard** pr. Vamdrup.  
A: 250, E: 12, S: 14, Kr. 140,000.  
Proprietær Ole Olsen & V 19

**Horstedgaard** pr. Vejle.  
A: 140, E: 15, S: 10, Kr. 126,000.  
Proprietær J Hasling & Hojen 21.

**Hostrup Hovedgaard** pr. Skive.  
Hovedgd. A: 155, E: 20, S: 16, Kr. 90,000.  
Proprietær S Kristensen Trærup & Lem 58.

**Hovedskov** pr. Hovedgaard.  
S: 210, Kr. 140,000.  
Ejer: Skovrider W Lorenzen & Hovedgaard 31.

**Hovmark** pr. Randers.  
A: 190, E, Mose m. m.: 10, Kr. 130,000.  
Proprietær K Holmen & Raasted 15.

**Hvanstrup** pr. Hornum.  
Hovedgd. A: 400, E: 130, Plantage: 25, Kr. 240,000.  
Løjtn. A Wøtche & V-Hornum 1.

**Hvidstedgaard** pr. Taars.  
Hovedgd. A: 220, E: 32, Kr. 120,000.  
Proprietær J Chr. Christensen & Hvidsted 14.

**Hvilsbjerggaard** pr. Børkop.  
A & E: 210, S: 20, Kr. 165,000.  
Proprietær Ingward Skov, 1. Grundet pr. Vejle & 302

**Hvolgaard** pr. Halvrimmen, se Oxholm.

**Hvolgaard** pr. Ølholm.  
Sædegd. A: ca. 280, E: ca. 15, S: ca. 55 Kr. . . . .  
Ejer: Ejendomshd. J P Rasmussen, Allingaa bro m. fl.

**Hvoruptorp** pr. Nørre-Sundby.  
A: 329, Kr. 190,000.  
Proprietær J P Jensen, Engholm pr. N-Sundby & 1145.

**Hæstrupgaard** pr. Hjørring.  
Hovedgd. A: 190, E: 34, S: 5, Kr. 137,000.  
Proprietærerne Anders Andersen og Møller Andersen.

**Hægholm** pr. Trustrup.  
Sædegd. A: 260, E: 150, Have etc.: 16, S: 144, Kr. 274,960 — Bøndergods Kr. 7000.  
Godsejer A Schmidt & Tirstrup 4.

**Høgholt** pr. Sindal.  
Hovedgd. A: 340, E: 20, S: 20, Park 12, Kr. 180,000.  
Proprietær Chr. Hansen & S. 24.

**Høgstedgaard** pr. Vraa St.  
A: 194, E: 64, Have etc. 7, S: 20, Kr. 135,000.  
Ejer: Fru Andrea Jensen.  
Forp.: A Jensen & Rennebjerg 5.

**Højgaard** pr. Kolding.  
A: 330, S: 12, Kr. 265,000.  
Proprietær SW Lyngbye & Dalby 3.

**Højgaard** pr. Fredericia.  
A: 121, E: 7, S: 11, Kr. 120,000, Propr. H Knudsen & Egum 15.

**Højgaard** Aagaard pr. Kolding.  
A & E: 160, Kr. 130,000.  
Proprietær Aksel Østerlund & Aagaard 3.

**Højris** pr. Nykjøbing M.  
Sædegd. A: 350, E: 150, Overdrev: 100, Plantage: ca. 300, Kr. 140,000.  
Ejer: Generalkonsul CM Pay, R.

**Hørbylund** pr. Hørby.  
Sædegd. A: 295, E: 15, S: 4, Kr. 145,000.  
Proprietær Niels Riis Lassen.  
& Hørbylund 7.

**Høstemark** pr. Mou.  
Sædegd. A: 50, S: 800, Kr. 135,000 — Bøndergods: Kr. 6000.  
Proprietær Jens Chr. Eskildsen.

**Husgaard** pr. Knebel.  
Sædegd. A: 410, E: 10, S: 50, Kr. 275,000.  
Godsejer Løjtn. T Bech & K. 4.

**Ingerslevgaard** pr. Ørsted.  
A: 220, E: 8, S: 6,5 Græsn. 50, Kr. 154,500.

Proprietær William Christensen & Holbæk 12.

**Ingvorstrup** pr. Grenaa.  
Hovedgd. A: 137, Iuddæmning i Koldindsund: 65, S: 15, Kr. 120,000. — 2 Huse.  
Prop. S Sørensen & G. 105.

**Irup** pr. Hørdum.  
Sædegd. A: 300, E: 25, Plantage: 100, Kr. 220,000.  
Proprietær Johs. Sørensen. & Koldby 20

**Jensgaard** pr. Horsens.  
Sædegd. A: 285, E: 15, Kr. 240,000 — S: 275, Kr. 153,200 — Bøndergods: Kr. 50,700.  
Godsejer Poul Glud & Glud 16.

**Jerlevgaard** pr. Vejle. Jerlev 9.  
A: 308, E: 20, S: 14, Have og Park: 8, Kr. 205,000.  
Proprietærerne Ravn og Albertsen.

**Julianebjerg** pr. Daugaard.  
A: 194, E: 6, S: 8, Have etc.: 2, Kr. . . . .  
Proprietær I Knudsen & Assendrup 9.

**Julianeholm** pr. Allingaa bro.  
A: 284, E: 50, Kr. 202,000 — S: 130, Kr. 26,000.  
Proprietær Chr. Jessen-Friis & Vivild 6.  
Forp.: S R Maarup & Vivild 30.

**Julianelyst** pr. Stenbjerg & Østbirk 19.  
A: 325, E. og Mose: 29, S: 332, Kr. 950,000.  
Godsejer NA Høgdall & Østbirk 19.  
Avlsforvalter: J P Hansen.

**Jøgerum** pr. Halvrimmen.  
A: 240, E: 130, S: 10, Kr. 125,000.  
Proprietær A P Jørgensen & H 26.

**Kaas** pr. Skive.  
Sædegd. A: 235, E: 85, S: 160, Sø: 100, Hede: 260, Kr. 120,000.  
Ejer: Attaché Ove Kaas, Helsingfors.  
Forp.: Buksted & Lihme 4

**Kabbel** pr. Lemvig.  
Hovedgd. A: 270, E: 75, S: 20, Kr. 240,000.  
Godsejer Niels Breinholt Bach & L. 46.  
Forvalter: Halvor Hansen & L. 310.

**Kalbygaard** pr. Laasby.  
Hovedgd. A: 180, E: 40, Kr. 180,000 — S: 180, Kr. 55,000.  
Kapt. I Dohlmann & L. 6.

**Kalsbøl** pr. Gramrode.  
A: 301, S: 59, Kr. 290,000.  
Proprietær Johan Levy & Hornslyd 24.

**Kalø** pr. Rønde.  
Sædegd. A: 851, E: 144, Kr. 390,000 — S: 677 med Bøndergods: Kr. 760,600.  
Friherre tysk Gesandt M v. Jenisch, SK., Blumendorf.  
Godsinspektør: Jægermester Engelbrekt Olsen & Rønde 6.

**Karensminde** pr. Malling.  
A: 150, E: 15, S: 15, Kr. 170,000.  
Ejer: Cand. phil. A Lochr & M. 41.

**Katholm** pr. Grenaa & 46.  
Sædegd. A: ca. 980, S m. m.: ca. 1400, Glatved Kalkværk: ca. 170 Tdr. Ld., Kr. 1,020,000.  
Hofjgm. Kmjr. Holger Collet, R. DM. Lundbygaard pr. Lundby & 56  
Godsforv.: A M Andersen, R., Gjerrild Søgaard pr. Gjerrild & 7.  
Inspektør: A Gruc.

**Kiddalsgaard** pr. Gudumholm.  
A: 284, Kr. 131,700.  
Proprietær Jens Jensen Toff. & G. 20.

**Kirstineborg** pr. Hjortshøj.  
A: 143, E: 27, S: 6, Hede og Plantage: 7, Kr. . . . .  
Proprietær Th. Helms & Elsted 13.

**Kirstinelyst** pr. Viuf, se Elisabethsminde.

**Kjeldgaard** pr. Roslev.  
Sædegd. A: 160, E: 35, S & Have: 10, Strand og Græsning: 30, Kr. . . . .  
Ejer: Skibsreder Aksel Krohn, Gl. Vartovs V. 10 Heli. Cent. 12659.  
Inspektør: I C Jensen & Selde 14.

**Kjeldkær** pr. Vejle.  
Hovedgd. A: 250, E: 44, S: 60, Kr. 155,000 — Bøndergods: Kr. 15,000.  
Akts. Vingsted Fabrikker  
Inspektør: A Erlandsen & Bredsten 42

**Kjellerup** pr. Dalager.  
A: 225, E: 15, S: 30, Kr. 163,000.  
Ejer: Enkefru O Bogh & S-Bjært 10.

**Kjellerup** pr. Mariager.  
Sædegd. A: 403, E: 85, Hede: 469, Gaardspl. og Haver 6, Sø: 20 — S. og Plant.: 550 — 9 Huse 67 Tdr. Ld., samlet Ejendomsskyld 310,000 Kr.  
Godsejer Pr-Løjtn. R. v. Holstein-Rathlou & M. 28.

**Kjerbygaard** pr. Mundelstrup.  
Sædegd. A: & E: 215, Kr. 196,000 — S: 30, Kr. 14,000.  
Proprietær Mogens de Neergaard & Skejby 8

**Kjergaard** pr. Lystrup.  
Kr. 144,000.  
Proprietær Paul Kastrup & Elsted 2.

**Kjersgaard** pr. Hjørring.  
Hovedgd. A: 237, Klit 200, Kr. . . . .  
Ejer: Gross. A Wilhelmisen, Frederikshavn, m. fl.  
Inspektør: V Møller.

**Kjolskegaard** pr. Brønderslev.  
Hovedgd. A: 345, E: 50, S: 100, Kr. 135,000  
Ejer: Fru S Thomsen & Hallund 9.

**Klarupgaard** pr. Klarup.  
Sædegd. A: 285, Mose: 20, Kr. 223,000.  
Proprietær J Buksted.

**Klitgaard** pr. Ulsted.  
A: ca. 373, E: 217, Kr. 192,000.  
Greve Rudolph Platen-Hallermund & U. 1.

**Knivholt** pr. Frederikshavn.  
Hovedgd. A: 700, E: 20, S: 80, Kr. 200,000.  
Godsejer GF Frederiksen & Frh. 225.

**Knudseje** pr. Dybvad.  
Hovedgd. A: 180, E: 30, S: 10, Kr. 85,000.  
Proprietær Lars Larsen. & D. 61.

**Kokkedal** pr. Skovsgaard.  
Sædegd. A: ca. 550, E: ca. 50, S: ca. 1300, Kr. . . . .  
Ejer: H. K. H. Prins Erik & Skovsgaard 52.  
Inspektør: Løjtn. I Chr. Welling.

**Kolkjærgaard** pr. Aarhus.  
Hovedgd. A: 197, E: 7, Kr. 210,000.  
Proprietær Løjtn. F G Martins & Skejby 5.

**Kollerup** pr. Hadsten.  
Sædegd. A: 247, E: 27 1/2, Kr. 146,600 — S: 65, Kr. 10,000.  
Proprietær M J Hviid & Hadst. 123.  
Forp.: Løjtn. A Hviid & Hadst. 74.

**Kongstedlund** pr. Kongerslev & S. Kongerslev 14.  
Hovedgd. A: 220, E: 190, S: 20, Kr. 255,000.  
Ejer: Kapt. fg. Departementschef Hjulmar Rechinizer, R. DM., Gernerse 15 Kbhvn. K & Mil. 217.  
Forvalterboligen & S-Kongerslev 19.

**Konstantinsborg** se Constantinsb.

**Kornunggaard** pr. Brønderslev.  
A: 200, E: 28, Have etc.: 6, Kr. 120,000  
Proprietær Dyrlæge Th. P Therkildsen & B. 154.

**Korsgaard** pr. Hvam.  
Hovedgd. A: 280, E: 40, S: 100, Kr. 120,000  
Proprietær Th. Schmidt & Hvam 18.

**Koustrup** pr. Hørdum.  
Hovedgd. A: 290, E: 100, Kr. 185,000.  
Propr. M J Tølbøll & Sønderhaa 15.

**Kransbjerggaard** pr. Fovslet.  
A: 202, E: 8, Kr. 165,000 — Kransbjerg Mølle Kr. 14,000.  
Proprietær O J Brandorff & F. 1.

**Krastrup** pr. Lægstrup Kjelby & Lundy 8  
Hovedgd. A: 300, E: 360, S: 30, Kr. 280,000.  
Ejer: Et Konsortium.

**Kringelhede** pr. Præstbro Station  
A: 230, E: 8, S: 26, Kr. 125,000.  
Proprietær. E Stampe Muncik & Pr. 20

**Kvelstrup** se Qvelstrup.

**Kviseltholm** pr. Agersted & 18.  
A: 187, E: 50, Kr. 150,000.  
Proprietær Th. Pilgaard.

**Kyø Hovedgaard** pr. Halkjær.  
Hovedgd. A: 300, E: 61, Plantage: 6, S: 25 1/2, Kr. 100,000.  
Proprietær Andersen, Hølgemæs pr. Halkjær & Skjorbæk 15 b  
Forp.: Ejnar Brendstrup & Skjorbæk 15a.

**Landerupgaard** pr. Eltang & S-Vilstrup 7.  
A: 243, S: 13, Kr. 344,000.  
Ejer: Skolehjemmet Landerupgaard.  
Forstander: K A Boje Rasmussen.

**Landlyst** pr. Thisted.  
A: 103, S: 3, Kr. 130,000 (deraf Teglværk: 60,000).  
Proprietær A E Brix, R. & T 73.

**Landting** pr. Vinderup.  
Sædegd. A: 190, E: 118, Kr. 185,000.  
Proprietær Ivar Tang & Vinderup 2.

**Langaa** pr. Langaa.  
A: 170, E: 27, S: 5, Kr. 85,000.  
Proprietær Gr. Christensen & L. 16.

**Langholt** pr. Langholt.  
Sædegd. A: 438, E: 330, S: 70, Kr. 255,000.  
Godsejer Cand. jur. N Ahlmann-Lorentzen & L. 10.

**Lauritzminde** pr. Varmark.  
A: 144, E: 9, S: 6, Kr. 147,000.  
Proprietær LH Bransen & S-Stenderup 1.

**Leerbæk** pr. Vejle.  
Sædegd. A: 480, E: 80, Kr. 421,000. — S: 300, Kr. 115,500 — Mølle og Huse: Kr. 119,900.  
Godsejer Georg Sass, R. & V. 356.

**Langsholm** pr. Sindal.  
Hovedgd. A: 225, E: 46, S: 9, Kr. 162,000.  
Proprietær J Tang & Lendum 2.

**Lerbæk** pr. Frederikshavn.  
Hovedgd. A & E: 440, Kr. . . . .  
— S. og Plantage: 110, Kr. 20,000.  
Godsejer Steen Giebelhausen, Høbjerg pr. Holmstrup.  
Forp. Løjtn. Axel Permin.

**Lerkenfeldt** pr. Østrup.  
Sædegd. A: 273, E: 141, Plantage: 85, Hede: 100, Kr. 138,900 — Bøndergods: Kr. 5200.  
Proprietær Hilmar Kjeldsen & Farsø 33 a.

**Lothenborg** pr. Skanderborg.  
A: 280, E: 7, S: 1, Kr. 215,000.  
Landinspekt. fh. Seminariefors. Peter Boisen, ML. R. DM. Ø-Søgade 96, Kbhvn. Ø & Ø 2434v  
Bestyrer: E Boisen, DM. & Gjesing 4.

**Lillerup** pr. Horsens.  
Kr. 212,000.  
Proprietær Axel V Holm & Gjedved 6.

**Lindenberg Grevskab**  
herunder Sædegaardens Lindenberg med Parcellgaarden Henriksdal, Vildmosegaard og Gudumlund, Afbyggergaarden Louisenald samt Avlsgaardene Gudumlund Fabrik og Tiendegaard (se disse) af samlet Areal ca. 2368 Tdr. Ld., Vurd. t. Ejdsstykkid. 1,645,100 Kr.; Skovareal ca. 2,700

Tdr. Ld., Vurd. t. Ejdsstyld 417,200 Kr.; Bøndergods, Vurd. t. E. 1,813,000 Kr.; Bankaktier 32,200 Kr.; Fideikommisskap. 4,027,000 Kr.  
Besidder: Preussisk virkelig Gehejmeraad Kmh. Lensvege C G E Schimmelmänn, Ahrensburg i Holsten.  
Godskont.: Godsinspektør Sagfører Vilhelm Mørch, Lindenberg pr. Waarst & Fjellerad 5.  
**Lindenberg pr. Waarst & Fjellerad 8.**  
Sædegd. A: ca. 255, E: ca. 215, Kr. 522,000.  
Lindenberg Grevskaab.  
(under L. drives en Nabogaards Jorder ca. 310 Tdr. Ld. Kr. 136,000.)  
**Linderumgaard pr. Sindal.**  
Sædegd. A: 300, E: 55, Kr. 160,000 — Have, Skov & Granplantning: 79.  
Proprietær J Hasselbalch & Linderum 2.  
**Lindgaard, Dalby pr. Kolding.**  
A: 215, E: 2, S: 14, Kr. 155,000.  
Proprietær J H Lind & Dalby 4.  
**Lindholm Flade pr. Nykjøbing M.**  
A: 125, E: 10, Plantage: 3, Kr. 112,000.  
Gaardejer L Mehlsen & Flade 6.  
**Lindholm pr. Tim.**  
Sædegd. A: 130, E: 80, Kr. 70,000.  
Proprietær Peder Schmidt & Tim Kirkeby 13.  
**Livø pr. Legstær.**  
A: 215, E: 13, Hede og permanent Græs: 285, S: 80, Kr. 120,000.  
Den Kellerske Aandsvageanstalt Brejning pr. Berkop.  
Bestyrer: Inspektør Viggo Jensen.  
**Louisendal pr. Gudumholm.**  
A: ca. 284, E: ca. 215, S: ca. 11, Kr. 285,000.  
Lindenberg Grevskaab.  
**Ludvigsholm pr. Ormslev.**  
A: 120, E: 19, Have: 5, Kr. 122,000.  
Prop. O Hegelund & Harlev 4.  
**Lundbæk pr. Nibe.**  
Sædegd. A: 425, E: 120, S: 80, Plantage: 160, Kr. 230,000 — Bøndergods: Kr. . . . .  
Ejer: Vekselerer Erik Heiberg, Kronprinsesseg. 28 Kbhvn. K. & Cent. 12636.  
Bestyrer: S V Sørensen & N. 143  
**Lunderup pr. Varde.**  
Hovedgd. A: 240, E: 100, Kr. 125,500.  
Nørholm Stamhus.  
Forp.: H L Antoniussen & V. 297.  
**Lundgaard pr. Hornum.**  
Hovedgd. A: 300, E: 150, Kr. 130,000 — S: 160, Kr. 32,000.  
Proprietær E S Bie.  
**Lundhoff pr. Odder.**  
A: 192, E: 10, Kr. 139,000.  
Proprietær O Rasmussen Korsager & O. 16b.  
**Lykkesgaard pr. Varmark.**  
A: 228, E: 30, S. m. m.: 15, Kr. 240,000.  
Proprietær Oluf Juhl & S-Stenderup 26.  
**Lykkesholm pr. Trustrup.**  
Sædegd. Vurd. t. Ejdsstyld Kr. 358,000.  
Proprietær Jørgen Blach & Tr. 8.  
**Lynderupgaard pr. Skals.**  
Sædegd. A: 340, E: 250, S. og Plantage: 95, Kr. 226,000.  
Proprietær K Kiølsen, & Skals 8a  
**Lyngballegaard pr. Mundelstrup.**  
Hovedgd. A: 270, E: 40, Kr. 210,000.  
Frijsenborg Grevskaab.  
Forp.: Th. Getsche & Lading 14.  
**Lynggaard pr. Brabrand. Avls- gaarden & Lyngby 14.**  
Sædegd. A: 420, E: 50, S: 100, Have m. m.: 10, Kr. 472,000 — Lyngby Kirke — Labing Vandmølle samt 8 Huse.  
Godsejer Henry R Angelo & Lyngby 3.  
**Lynggaard pr. Sporup.**  
A: 155, E: 4, S: 1, Kr. 115,000.  
Proprietær R Wester & Hammel 70.

**Lyngdal pr. Trustrup.**  
A: 320, E: 2, Plantage: 16, Kr. 200,000.  
Proprietær A Gowertz-Jensen & Tr. 21.  
**Lyngsbækgaard pr. Ebeltoft med Skovmøllen og Strandkjær- gaard.**  
Hovedgd. samlet Areal: ca. 1000 Tdr. Land. Kr. 189,000.  
Godsejer T Lehn-Schiøler & E. 123.  
**Løjstrup pr. Laurbjerg. & 15**  
Hovedgd. A: 75, E, Kær og Mose 75, S: 150, Kr. 132,000  
(herunder Laurbjerg Kirke).  
Ejer: Gross. Chr. Kømer, R., N-Allé 34 Aarhus & 543  
Bestyrer: Nicolai Petersen.  
**Lønborggaard pr. Tarm.**  
Sædegd. A: 216, E: 301, Kr. 300,000 — Plantage: 935 Tdr. Land, hvoraf 500 tilplantet, Kr. 41,500 — Bøndergods: Kr. ca. 1,000; desuden ca. 162 Tdr. Ld. Kær og Mose Kr. 13,500.  
Godsejer Ernst Chr. Tranberg & Lønborg 2.  
**Løndal og Vedelsbo pr. Brædstrup.**  
A 350, E: 75, S: 800, Hede og Mose: 125 samt 12 Huse.  
Ejer: Konferensr. Vilh. Jørgensen, K. DM. Rosenv. Allé 32, Kbhvn. Ø & Cent. 2010.  
**(Løvenholm Gods.)**  
Herunder Sædegaarden Løvenholm, Georgsminde (se disse), Gjesing og Nørager Kirker, Nielstrup Vand- og Vindmølle med Savværk, et Teglværk m. v., al samlet Areal 3820 Tdr. L., hvoraf 1560 Tdr. L. Skov, 325 Tdr. L. Plantage, 40 Tdr. L. Sø; Vurd. t. Ejdsstyld 600,000 Kr.  
Ejer: Hofjgm. Greve Verner Schimmelmänn.  
Godsforvalter: Skovrider W Hansen, Dyrbak pr. Auning & 12.)  
**Løvenholm pr. Auning**  
Sædegd. A: 400, E: 110, Kr. . . . .  
Løvenholm Gods.  
**Mallinggaard pr. Skanderborg.**  
A: 143<sup>1</sup>/<sub>2</sub>, E: 9<sup>1</sup>/<sub>2</sub>, S: 9<sup>1</sup>/<sub>2</sub>, Kr. 120,000.  
Proprietær A Cappel & Stilling 24  
**Mariasminde pr. Kolding.**  
A: 60, E: 2, S: 2, Kr. 67,500.  
Gaardejer H Lind & Dalby 9.  
**Marienhoff pr. Ryomgaard**  
A: 300, E: 90, S: 10, Kr. 180,000.  
Proprietær Landbrugskand. S Just & R. 10  
**(Matrup Gods)**  
herunder Sædegaarden Matrup og Forpagtergaarden Thyrsting- gaard (se disse) samt Stids Mølle, Vaabensholm og Matrup Vand- mølle af samlet Areal 2,344 Td. Ld., hvoraf 730 Tdr. Ld. Skov, Vurd. t. Ejendomssk. 1,031,000 Kr.  
Ejer: Godsejer R A Westenholz, Matrup pr. Brædstrup & Matrup 8)  
**Matrup pr. Brædstrup.**  
Sædegd. A: 250, E: 20, Kr. 504,000 — S: 640, Kr. . . . .  
Matrup Gods.  
**Meilgaard pr. Tranehus.**  
Sædegd. A: 615, E: 330, Kr. 415,000 — S: 1600, Kr. 220,000 — Bøndergods: Kr. 128,000.  
Kmh. Hofjgm. N Juel, R. DM. & Hedegaard 4.  
**Merringgaard pr. Løsning.**  
Sædegd. A: 205, E: 25, S: 55, Kr. 233,000.  
Godsejer Cand. phil. Erik Henningsen & L. 11.  
**Milbakken pr. Sulsted.**  
A: 315, E: 100, Kr. 135,000  
Ejere: Wanggaard, H Petersen og S Larsen. Inspektør: M Als & S. 7.  
**Moesgaard pr. Maarslet.**  
Sædegd. A: 500, E: 100, S: 300, Kr. 570,800.

Godsejer F Dahl & Skaade 25.  
Forp.: C Jørgensen & Skaade 30.  
**Mosegaard pr. Aabybro.**  
A: 259, E: 405, Kr. 186,600.  
Birkelse Stamhus.  
Forp.: P Lindbøg-Hansen NyTofte- gaard pr. Aabybro & Pandrup 7.  
**Mosegaard pr. Horsens.**  
A: 152<sup>1</sup>/<sub>2</sub>, Kr. 155,000.  
Bygholm Gods.  
Forp.: E Mikkelsen & H. 370.  
**Moutrup pr. Nykjøbing M.**  
A: 240, E: 38, Kr. 140,000.  
Godsejer Johan Knudsen, MF., Blidstrup pr. Nykjøbing M. & Ø-Assels 5 og Raadhustpl. 16 Kbhvn. B & Cent. 2223  
Forp.: Johannes Telbell & Ø-Assels 18.  
**(Mylenberg Gods)**  
herunder Sædegaarden Mylenberg (se denne) af Areal ca. 365 Tdr. Ld., Vurd. t. Ejdsstyld 110,000 Kr.; Skovareal ca. 3850 Tdr. Ld. med Savværk, Vurd. t. Ejdsstyld 859,000 Kr.; Bøndergods, Vurd. t. E. 71,300 Kr.  
Besidder: Preussisk virkl. Gehejmer. Kmh. Lensgreve C G E Schimmelmänn til Grevskaab Lindenberg, Ahrensburg i Holsten.  
Godskont.: Godsinspektør Sagfører Vilhelm Mørch, Lindenberg pr. Waarst & Fjellerad 5.)  
**Mylenberg pr. Arden.**  
Sædegd. A: ca. 350, E: ca. 15, Kr. 110,000. Mylenberg Gods.  
Forp.: M Christiansen & Rold 14.  
**Møgelkjær pr. Horsens.**  
Hovedgd. A & E: 606, Kr. 520,000.  
Frijsenborg Grevskaab.  
Forp.: Alfred Ravn & Hornslyd 1x.  
**Møllersminde pr. Pjedsted.**  
A: 105, E: 19, S: 20, Kr. 125,000.  
Proprietær Herman Nielsen & Pjedsted 2.  
**Møllerup pr. Rønde.**  
Sædegd. A: 410, E: 40, S: 200, Kr. 467,000.  
Godsejer V Müller,  
**Mølskovgaard med Dalsager pr. Sindal.**  
A: 335 (deraf Dalsager: 105), E: 38 (deraf D: 8), S: 47 (deraf D: 20), Kr. . . . .  
Ejer: Et norsk Konsortium.  
Inspektør: G Knudsen & Linderum 1.  
**Nagbelgaard pr. Lunderskov.**  
A: 240, E: 25, S: 68, Kr. 155,000.  
Proprietær N J Poulsen & L. 32.  
**Nandrup pr. Nykjøbing M. & Flade 8.**  
Sædegd. A: 216, Kr. 153,000.  
Ejer: Et Konsortium, der vil bruge Gaarden som Frøavlsgaard.  
Bestyrer: Marius Rasmussen.  
**Nebbegaard pr. Pjedsted.**  
Hovedgd. A: 182, E: 60, S: 50, Kr. 182,000.  
Ejer: Skibsreder S L Christie & Gaarslev 47.  
**Nedergaard pr. Kolding.**  
A: 156, E: 10, Kr. 120,000.  
Lejtnant K Beck & N-Bjært 10.  
**Nedergaard pr. N-Snede.**  
A: 180, E: 6, S: 30, Kr. 158,000.  
Proprietær Jørgen Frederiksen, Munkholm pr. Randers & S-Borup 25.  
Bestyrer: R Christiansen Stats & N-Snede 25.  
**Nibstrup pr. Brønderslev.**  
Hovedgd. A: 200, E: 32, Kr. 102,000.  
Proprietær M Mikkelsen & Br. 82.  
**Nielsensminde pr. Viuf.**  
A: 206, E: 14, Have m. m.: 3, Kr. 170,000 — S: 17, Kr. 6000.  
Proprietær J Poulsen & Alminde 36.  
**Nielsensminde pr. Hvorupgaard.**  
A: 175, E: 10, Kær og Mose: 3, Kr. 100,000.  
Proprietær J Vallentin Hjorth & Sulsted 12.

**Nielsminde pr. Vraa. & Berglum 17.**  
A: 245, E: 45, Kr. 140,000. Ejer: Et Konsortium.  
**Nissumgaard pr. Skanderborg.**  
Hovedgd. A: 250, E: 60, S: 5, Kr. 198,000.  
Proprietær W Teisen & Gjesing 3.  
**Nordskovgaard pr. Vamdrup.**  
A: 115, E: 3, S: 2, Kr. 72,000.  
Proprietær J Jakobsen & Ødis 36.  
**Norslund pr. Malling.**  
A: 200, S: 7, Kr. 180,000.  
Proprietær Landbrugskand. Fr. v. Bülow & M. 16.  
**Nygaard pr. Gravens.**  
Hovedgd. A: 252, E: 30, S: 25, Kr. 185,000.  
Proprietær Lejtn. N J Greve & Aagaard 9.  
**Nygaard pr. Vinderup.**  
A: 350, E: 150, Kr. 200,000. Proprietær Jens P Jensen & Ejsing 1.  
**Ny Hammelmose pr. Manna.**  
A: 250, E: 250, Kr. 168,000.  
Birkelse Stamhus.  
Forp.: A U Eriksen & Manna 12.  
**Nyholm pr. Skive.**  
Hovedgd. A: 200, E: 97, Kr. 142,000  
Proprietær P Uhrhammer Pedersen & Haasum 7.  
**Ny Ryomgaard pr. Ryomgaard.**  
Hovedgd. A: 200, E: 40, S: 70, Mose 8, Kr. . . . .  
Proprietær Martin Foged & E. 11.  
**Ny Skivehus pr. Skive.**  
Hovedgd. A: 80, E: 45, Kr. 110,000.  
Enkefru I Odgaard & S. 525.  
Forpagtere: Johannes Nielsen og Harald Refsgaard & S. 353.  
**Ny Wifertsholm se Wifertsholm.**  
**Ny Vraa pr. Sulsted.**  
A: 210, E: 222, Kr. 158,000. Proprietær Chr. Larsen, & S. 18.  
**Nøragergaard pr. Nørager.**  
Sædegd.  
A: 110, E: 10, S: 25, Kr. 55,000.  
Proprietær Henrik Kjeldsen & N. 6.  
**Nørgaard pr. Kjøbjerg.**  
Sædegd. A & E: 185, Kr. 105,000.  
Proprietær Søren Sørensen.  
**Nørhaagaard pr. Sædsted.**  
A: 200, E: 15, Hede & Skov: 16, Kr. 120,000.  
Proprietær Chr. Nielsen & Nørhaad.  
**(Nørholm Stamhus)**  
herunder Sædegaarden Nørholm og Hovedgaarden Lunderup (se disse) samt Agerkrog af samlet Areal ca. 2,300 Tdr. Land, hvoraf ca. 750 Tdr. Ld. Hede og Mose.  
A: ca. 700, E: 350, Skove & Plantninger: ca. 500, Kr. 529,500.  
Bankaktier 10,600 Kr.; Fideikommisskap. ca. 1,284,000 Kr.  
Besidder: Frøken I K Rosenørn-Teilmann, Nørholm pr. Sig.  
Godskont.: Godsforv. H Johansen, Nørholm pr. Sig.)  
**Nørholm pr. Sig.**  
Sædegd. A: ca. 350, E: ca. 120, Kr. 149,000. (Hovedbyggn. m. m. ikke medtaget).  
Nørholm Stamhus.  
Forp.: Th. Winding & Sig 8.  
**Nørkær pr. Rønbjerg.**  
A: 140, E: 60, S: 2, Kr. 160,000.  
Proprietær Niels N Vistiden & R. 13.  
**(Nørlund Gods. Herunder Sæde- gaarden Nørlund og Hovedgaar- den Torstedlund (se disse) samt Koldgaarden med et samlet Areal af ca. 1000 Td. Land samt 2600 Tdr. Land Skov, ialt vurd. til Ejds- styld 1,204,200 Kr. Ejere: Direk- tør Chr. Kømer, R. N-Allé 34 Aarhus & 543, Direktør G A Horneman, R., Øregaards-Allé 4 Hell. & Hell. 527 og Gross. Alfred S Blom, Dronn. Tværg. 4, Kbhvn. K & Palæ 800.)**  
**Nørlund pr. Arden.**  
Sædegd. A: 125, E: 110, Kr. 200,000.  
Nørlund Gods.  
Forp.: Kjeld Hjorth & Haverslev 2.

**Trojsel** pr. Bjært.  
Hovedgd. A: 145, E: 3, S: 11, Kr. 132,000.  
Gaardejer Nis Olesen Juhl & S Bjært 25.

**Tustrup** pr. Randers & Aarslev 14b.  
Hovedgd. A: 425, E: 60, S: 110, Kr. 325,000.  
Godsejer A Hvass & Aarslev 14a

**Tustrup** pr. Skjorping.  
Hovedgd. A: 450, E: 20, S: 30, Kr. 155,000.  
Godsejer I L Hjorth, R. & Fræer 7.

**Tveden** pr. Agersted.  
A: 240, E: 34, S: 4, Kr. 115,000.  
Godsejer Kapt. Greve Adolph Ahlefeldt-Laurvig & Præstbro 6.

**Tvilunggaard** pr. Faarvang.  
A: 300, E: 45, Kr. 150,000 — S: 120, Kr. 22,000.  
Proprietær Th. Dolberg Miller & Faarvang 20.

**Tyrrestrup** pr. Haldrup.  
Sædgd. A: 410, E: 18, S: 143, Kr. 325,000.  
Godsejer L P Horn & H. 7.

**Tørslevgaard** pr. Ørsted & Holbæk 7.  
Sædgd. A: 216, E: 10, S: 2, Kr. 132,000.  
Kapt. Godsejer Vald. Krieger R. DM. Estruplund pr. Ørsted & st. Sjørup 14.

**Udbygaard** pr. Ørsted.  
A: 232, E: 54, Kr. 130,000.  
Ejer: . . . . .

**Udstrup** pr. Ulfborg.  
Hovedgd. A: 126, E: 86, S: 14, Kr. 110,000.  
Proprietær Landvæsenskommisær Knud Jensen & U. 19 b.

**Ullerup** pr. Nykjøbing M.  
Sædgd. A: 450, E: 110, Kr. 285,000 — 5 Lejehuse, Kr. 22,000.  
Godsejer F H Stadel, Stats & S-Draaby 3.  
Forp.: Fr. Voetmann, Stats. & S-Draaby 3.

**Ullerupgaard** pr. Thisted.  
Sædgd.  
A: 140, E: 30, Kr. 110,000.  
Proprietær Viggo Oddershede, Stats & Skovsted 3.

**Ulstrup** pr. Snedsted.  
Hovedgd. A: 150, E: 95, Kr. 155,000.  
Proprietær P Houe, Stats & Hundborg 26.

**Ulstrup** pr. Ulstrup.  
Sædgd. A: 510, E: 110, Kr. 620,000 — S: 300, Kr. 200,000.  
Godsejer Kmjkr. Oluf Beck & U. 4.

**Urup** pr. Stenbjerg.  
Sædgd. Kr. 170,000.  
Ejer: Godsejer N A Høgdall, Julianelyst pr. Stenbjerg & Østbirk 19  
Forp.: O O Andersen & Østbirk 37

**Ussinggaard** pr. Løssing.  
Hovedgd. A: 610, E: 6, S: 175, Kr. 545,000.  
Godsejer Axel Castenschiold & Løssing 4.

**Vaar** pr. Sebbesund. & Kjølby 13.  
Sædgd. A: 450, E: 250, Kr. 240,000 — S: 100, ny Plantage 130, Kr. 20,000 — Bøndergods, Kr. 35,300.  
Ejer: Et Konsortium.

**Vamdrupgaard** pr. Vamdrup.  
A: 165, E: 33, S: 16, Kr. 127,000.  
Proprietær J C Paulin & V. 54.

**Vandborgvestergaard** pr. Bonnet.  
A: 250, E: 17, Kr. 131,000.  
Prop. K L Boysen & Strande 2.

**Vang** pr. Hvorupgaard.  
Sædgd. A: 340, E: 25, S: 70, Have, Park & Gaardsplads: 20, Kr. 200,000.  
Proprietær Chr. J Aas & Sulsted 29.

**Varmarkgaard** pr. Varmark.  
A: 222, E: 22, S: 13, Kr. 230,000  
Proprietær R P Juhl & S-Stenderup 32.

**Wedelslund** pr. Skovby.  
Hovedgd. A: 300, E: 45, S: 340, Kr. 510,000.  
Hofjgmesterinde M v. Folsach & Galten 34.  
Forp. J Preetzmann.

**Vedø** pr. Kolind.  
Sædgd. A: 235, E: 65, S: 110, Kr. 205,000.  
Proprietær Landbrugskand. C Pedersen, Skovmøllen pr. Veflinge & Hindevad 4.  
Inspektør: C E Suhr & Kolind 11.

**Vejstrupgaard** pr. Sjølund.  
A: 205, E: 4, S: 1 1/2, Mose: 5, Kr. 180,000.  
Proprietær P H Bogh.

**Vestereng** pr. Aarhus.  
A: 180, Kr. 200,000.  
Proprietær Chr. Buchtrup & A. 793.

**Vester Kellstrup** pr. Silkeborg.  
A: 540, E: 20, S: 60, Kr. 310,000.  
Proprietær A Mikkelsen & S. 111.

**Vester Rysensteen** pr. Bøvlingbjerg  
A: 160, E: 33, Kr. 115,000.  
Ejere: Møller Mads Jensen & B 9 og Gaardejer Johs Agger & B. 25.  
Bestyrer H Jepsen.

**Vestervig Nedergaard** pr. Vester-vig.  
A: 114, Kr. 100,000 — S: 20, Kr. 3000.  
Prop. Chr. Christensen & V. 23.

**Vestrupgaard** pr. Saltum.  
A: 224, E: 32, Kr. 128,000.  
Enkefru A D Rendbeck & Saltum 7.

**Wiffertsholm, Gl. og Ny**, samt Sønderholtgaarden pr. Solbjerg. & Korup 1.  
Sædgd. A og E: 700, S, Plantage og Hede: 700, Kr. 400,000.  
Godsejer W Dinesen, Skjærringe pr. Eskildstrup & Falkerslev 36.  
Forp. af Gl. Wiffertsholm: Greve Platen-Hallermand. & Korup 11  
Forp. af Ny Wiffertsholm: J Berthelsen. & Korup 7.

**Vildmosegaard** pr. Mov.  
Hovedgd. A: ca. 540, E: ca. 35, Kr. 230,000.  
Lindenberg Grevskab.

**(Vilhølsborg Baroni)**  
herunder Hovedgaarden Vilhølsborg (se denne) og som privat Ejend. Mariendal, Sofienberg og Stenege pr. Maarslet af samlet Areal 955 Tdr. Ld., Vurd. t. Ejdsskyld 900,000 Kr.; Skovareal 600 Tdr. Ld., Vurd. t. E. 305,000 Kr.; Bankaktier 10,200 Kr.; Fideikommisskap. ca. 800,000 Kr.  
Besidder: Kmh. Hofjgm. Lensbaron Ove Gyldenkrone, Vilhølsborg pr. Maarslet & Beder 7.  
Godskont.: Frederiksdal pr. Beder & B. 8.)

**Vilhølsborg** pr. Maarslet & Beder 3.  
Hovedgd.  
Vilhølsborg Baroni.

**Willemoesgaard** pr. Hjerm.  
A & E: 144, S: 4, Kr. 108,000.  
Fabrikant Andreas Willemoes & Hjerm 6.

**Willestrup** pr. Arden.  
Sædgd. A: ca. 438, E: ca. 170, Kr. 161,500 — S: ca. 323, Kr. 270,500 — Bøndergods: Kr. 99,100.  
Hofjgm. Stamhusbesidder Chr. Sehestedt Juul, R. DM., Ravnholt pr. Ørbæk & Ryslinge 3.  
Forp.: Lejtn. Wulff Stamer & Astrup 3.

**Williamsborg** pr. Daugaard.  
Sædgd. A: 237, E: 30, S: 75, Kr. 214,000 — Bøndergods: Kr. 18,000.  
Baron G Wedell-Wedellsborg & Daugaard 10.

**Vindumvergaard** pr. Bjerringbro.  
Sædgd. A: 450, E: 25, S: 25, Kr. 245,000 — Tiendehartkorn: 132 Td.  
Godsejer H C J Remer-Bruhn & Bjerringbro 110.

**Vingegaard** pr. Onsil.  
Hovedgd. A: ca. 420, E: 60, Kr. 165,000.  
Tjele Stamhus.

**Visborggaard** pr. Visborg.  
Sædgd. A: ca. 500, E: ca. 200, S: ca. 1150, Kr. 950,000. — Bøndergods, Kr. ca. 102,000.  
Ritmester Greve Knud Danne-skiold Samsøe, R. & Hadsund 118, Stats & Hadsund 5.

**Viskum** pr. Viborg.  
Sædgd. A: 300, E: 100, S: 400, Kr. 320,000.  
Proprietær Anders Jensen & Vejrum 2.

**Vissingsminde** pr. Lunderskov.  
A: 415, S: 28, Kr. 250,000.  
Proprietær S Haue & Skanderup 12.

**Voergaard** pr. Præstbro.  
Sædgd. A & E: ca. 700, Kr. 520,000.  
— S: ca. 300, Kr. 43,500.  
Udenrigsmin. Erik Scavenius, R., Amalieg. 21, Kbhvn. K.  
Forp.: Proprietær Chr. Christensen & P. 9.

**Voldbjerg** pr. Hee.  
Sædgd. A: 100, E: 100, Plan-tage 5, Kr. 95,000.  
Gaardejer Chr. Sørensen.

**Volstrup** pr. Hjerm.  
Sædgd. A: 200, E: 30, S: 70 Kr. 175,000.  
Proprietær Jens Gottrup & Struer 87.

**Volstrupgaard** pr. Rørbæk.  
Sædgd. A: 250, Græsj. 50, Plan-tage, 20, permanent Græsg.: 80, Kr. 140,000.  
Ejer: Købmand M Ribe-Christen-sen, Hobro & 81.

**Vonsildgaard** pr. Vonsild.  
A: 375, S: 38, Kr. 325,000.  
Proprietær Carl Wissing & 7.

**Vosnæs** pr. Løgt.  
Sædgd. A: 670, E: 30, Kr. 650,000 — S: 400, Kr. 115,000.  
Kmh. Hofjgm. Greve Gebhard Knuth & Rønde 31.  
Forpagter af Avlsgaarden: L Hviid & Skjødstrup 21.

**Vrejlev Kloster** pr. Vraa.  
Sædgd. A: 385, E: 40, S: 15, Have: 5, Mose: 10, Kr. 350,000.  
Godsejer Niels Kaas & V. 23.

**Vældinggaard** pr. Børkop.  
A: 165 1/2, E: 10, Kr. 153,000 — S: 18, Kr. 20,000.  
Proprietær Palle Elkjær & st. Velling 11.

Inspektør: A Jensen-Fischer & Lund 5.

**Ørumgaard** pr. Daugaard  
Sædgd. A: 260, E: 20, S: 150 Kr. 230,000. — Bøndergods .....  
Baron H Wedell-Wedellsborg, & Hostrup 21.

**Ørumgaard** pr. Langaa.  
A: 100, E: 30, S: 5, Kr. 105,000.  
Proprietær Landvæsenskommisær Jørgen Blach. Lykkesholm pr. Trustrup & 8.

**Ørupgaard** pr. Trustrup.  
A: 230, E: 10, S: 15, Kr. 130,000.  
Proprietær J Thygesen-Nielsen & Rosmus 17.

**Østedgaard** pr. Pjedsted.  
A: 470, E: 70, S: 30, Kr. 390,000.  
Landbrugskand. P Vang Laurid-sen & Bredstrup 12.

**Østeraagaard** pr. Hals.  
A: 317, E: 56, Skov & Mose 60, Kr. . . . .  
Prop. I Thousgaard & Gaaser 14.

**Øster Aslund** pr. Vester Hassing.  
A: 250, E: 400, S: 20, Gran-plantage: 30, Kr. 238,000.  
Proprietær S Roesdahl & V. 11. 18.

**Østerbygaard** pr. Vamdrup.  
Sædgd. A: 500, E: 30, S: 118, Kr. 390,000.  
Ejere: Godsejerne Valdemar og Jens Thomsen & V. 10.

**Østergaard** pr. Grenaa.  
Sædgd. A: 230, E: 70, Kr. 82,000 — S: 390, Kr. 57,000 — Bøndergods, Kr. 50,800.  
Kmh. Hofjgm. N Juel, R. DM., Meilgaard pr. Tranehuse & Hede-gaard 4.  
Forp.: A Justesen & Fjellerup 11.

**Østergaard** pr. Langaa.  
Hovedgd. A: 425, E: 60, Kr. 235,000.  
Frijsenborg Grevskab.  
Forpagter: Jacob Hiorth & Langaa 5.

**Østergaard** pr. Durup.  
Sædgd. A: 300, E: 135, S: 10, Kr. 270,000  
Godsejer Lejtn. Axel Lemming Froberg & Aasted 11.

**Østergaard** pr. Malling.  
Sædgd. A: 223, E. etc.: 25, S: 100, Husmandshuse: 15, Kr. 250,000.  
Enkefru E Bang.

**Østerhaab** pr. Hattang.  
A: 266, Kr. 216,000.  
Bygholm Gods.  
Forp.: Kr. J Sloth & Horsens 511.

**Østerkjær** pr. Varmark.  
A: 120, E: 13, S: 27, Kr. 146,000.  
Proprietær N Nisson Bruhn & S-Stenderup 9.

Forretningsforbindelser for  
større Gaarde i Jylland.  
(Se tillige Fag-Register)

Odense:

**Manus Malkemaskine**

er den eneste praktiske  
Malkemaskine i Verden.  
Forlang Prospekt og Priser.

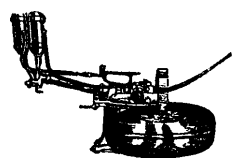

Ingeniørfirmaet  
**BRINCH & BAY**  
ODENSE  
Generalagenter for Danmark.

Randers:

Kastrup A Ø & 136  
Største Udvalg i Randers af  
Plove, Pløvede & Bindegarn.